

Bronnen

Tot 1989 waren de gepubliceerde cijfers inzake het bevolkingsaantal gesteund op de gegevens uit het bevolkingsbestand, verwerkt door CEVI. Deze gegevens werden ook aangegeven aan het Nationaal Instituut voor de Statistiek, dat ze gebruikte bij de officiële bepaling van de loop van de bevolking van de gemeenten.

Voor het vaststellen van het officiële bevolkingsaantal van de gemeenten is het N.I.S. evenwel sedert 31.12.1988 overgeschakeld naar gegevens uit het Rijksregister. Om diverse redenen wijken deze gegevens licht af van de voorheen gebruikte.

Om een optimale vergelijkbaarheid met de nationale gegevens te waarborgen, zijn de hier gepubliceerde gegevens vanaf 1990 eveneens gebaseerd op de cijfers, verstrekt door het Rijksregister. Uiteraard hield die overstap in dat een statistische correctie moest worden toegepast op de loop van de bevolking in 1990.

Vanaf 1 februari 1995 worden de asielzoekers ingeschreven in het Wachtregister. Conform met de nationale onderrichtingen (B.S. 29/11/95) worden de vreemdelingen die in het Wachtregister zijn ingeschreven vanaf 1995 niet meegeteld voor het bepalen van het jaarlijks bevolkingscijfer.

Symbolen en afkortingen

ÍÍÍÍÍ Een dubbele lijn tussen verschillende jaren duidt op een fusie van gemeenten. Alle gegevens hebben immers betrekking op de Stad Gent in haar administratieve betekenis, zodat een fusie-operatie onvermijdelijk een sprong in de gegevens te zien geeft.

CBR bruto-geboortecijfer (Crude Birth Rate)

CDR bruto-sterftcijfer (Crude Death Rate)

GFR algemeen vruchtbaarheidscijfer (General Fertility Rate)

N/A geen gegevens beschikbaar (non-available).

TFR totaal vruchtbaarheidscijfer (Total Fertility Rate)

Tenzij anders vermeld, hebben cijfers inzake de samenstelling van de bevolking steeds betrekking op de toestand op 31 december van het gegeven jaar.

Samenstelling :

Dienst Bevolking

Bureau voor Informatieverwerking
Woodrow Wilsonplein 1
9000 Gent
☎ 09/266.72.33

contactpersonen : Filip de Brabander
Lieve Devos

1. Evolutie en samenstelling van de Bevolking

1.1. Totale bevolking naar geslacht en nationaliteit Percentage Vreemdelingen / totale bevolking.

jaar	Belgen			vreemdelingen				Totaal		
	M	V	TOT	M	V	TOT	PCT.	M	V	TOT
1960	73078	82822	155900	1738	1418	3156	1,98	74816	84240	159056
1961	72630	82036	154666	1738	1407	3145	1,99	74368	83443	157811
1962	71974	81322	153296	1790	1413	3203	2,05	73764	82735	156499
1963	71677	81039	152716	1855	1380	3235	2,07	73532	82419	155951
1964	71262	80491	151753	2012	1387	3399	2,19	73274	81878	155152
1965	72254	81440	153694	2566	1574	4140	2,62	74820	83014	157834
1966	71464	80657	152121	3106	1821	4927	3,14	74570	82478	157048
1967	70663	79853	150516	3253	1948	5201	3,34	73916	81801	155717
1968	N/A	N/A	148236	N/A	N/A	5065	3,3	72562	80739	153301
1969	N/A	N/A	146377	N/A	N/A	5237	3,45	71760	79854	151614
1970	67457	76392	143849	2964	2047	5011	3,37	70421	78439	148860
1971	N/A	N/A	142277	N/A	N/A	5889	3,97	70143	78023	148166
1972	N/A	N/A	N/A	N/A	N/A	N/A	N/A	69262	76965	146227
1973	64418	73239	137657	3943	2868	6811	4,71	68361	76107	144468
1974	63502	72084	135586	4992	3552	8544	5,93	68494	75636	144130
1975	62229	70548	132777	5577	4197	9774	6,86	67806	74745	142551
1976	60756	69018	129774	5718	4320	10038	7,18	66474	73338	139812
1977	111139	122391	233530	7122	5519	12641	5,14	118261	127910	246171
1978	109673	121016	230689	7228	5606	12834	5,27	116901	126622	243523
1979	108417	119836	228253	7598	5844	13442	5,56	116015	125680	241695
1980	107249	118631	225880	7937	6142	14079	5,87	115186	124773	239959
1981	106345	117660	224005	7622	6060	13682	5,76	113967	123720	237687
1982	105559	116758	222317	7776	6447	14223	6,01	113335	123205	236540
1983	105014	116249	221263	7804	6334	14138	6,01	112818	122583	235401
1984	104415	115668	220083	8072	6498	14570	6,21	112487	122166	234653
1985	104564	115628	220192	7852	6207	14059	6,00	112416	121835	234251
1986	104081	114863	218944	8386	6526	14912	6,38	112467	121389	233856
1987	103527	114198	217725	8206	6689	14895	6,40	111733	120887	232620
1988	102914	113334	216248	8092	6704	14796	6,40	111006	120038	231044
1989	102468	112712	215180	8514	7068	15582	6,75	110982	119780	230762
1990	102031	111777	213808	9085	7531	16616	7,21	111116	119308	230424
1991	101633	111137	212770	9467	7875	17342	7,54	111100	119012	230112
1992	101321	110690	212011	9700	8088	17788	7,74	111021	118778	229799
1993	100870	109845	210715	9644	8028	17672	7,74	110514	117873	228387
1994	100659	109374	210033	9432	7991	17423	7,66	110091	117365	227456
1995	100409	108811	209220	9133	8083	17216	7,60	109542	116894	226436
1996	100035	108308	208343	8978	8072	17050	7,56	109013	116380	225393
1997	99859	107799	207658	8856	7999	16855	7,51	108715	115798	224513
1998	99968	107456	207424	8676	7883	16559	7,40	108644	115339	223983
1999	99834	107115	206949	9013	8198	17211	7,68	108847	115313	224160

Saldo t.o.v. vorig jaar

saldo	-134	-341	-475	+337	+315	+652	+0,28	+203	-26	+177
-------	------	------	------	------	------	------	-------	------	-----	------

**1.2. Evolutie van het bevolkingsaantal :
Belgen - Vreemdelingen**

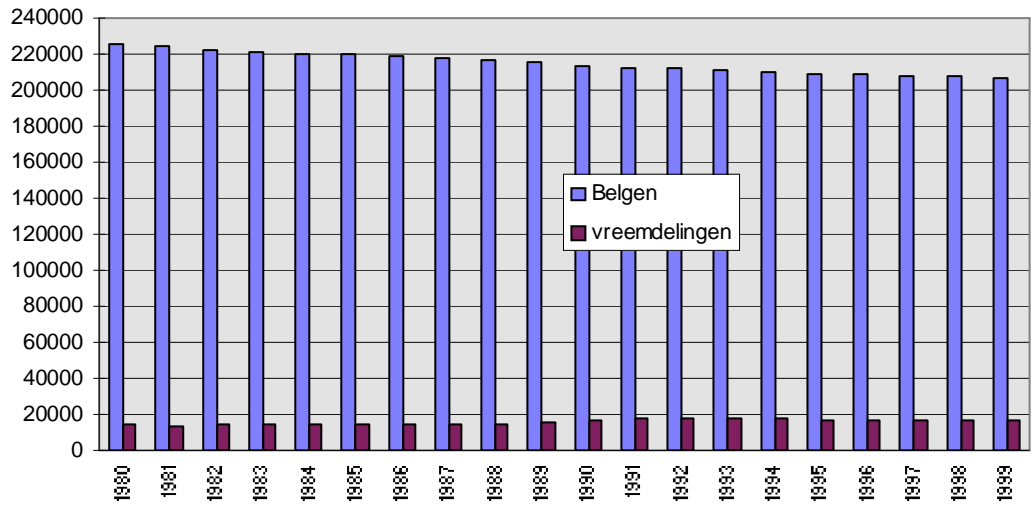

**1.3. Historische evolutie van het totale bevolkingsaantal
(grenzen vóór en na de gemeentefusie in 1977)**

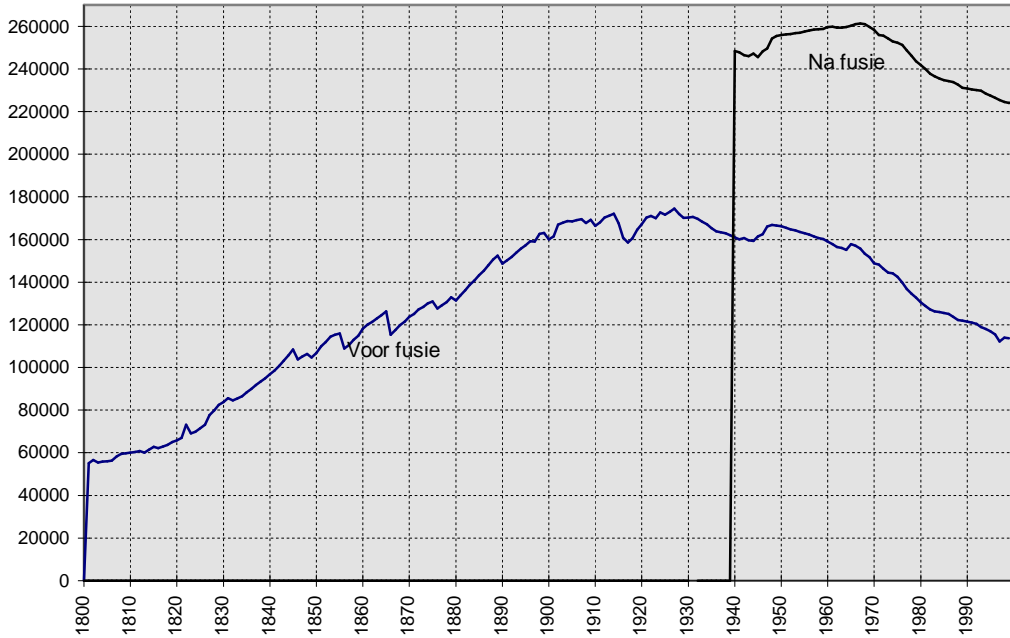

**1.4. Bevolking naar leeftijdsklasse en geslacht:
Belgen, vreemdelingen en totale bevolking.
(31 december 1999).**

Leeftijd	Belgen			Vreemdelingen			Totaal		
	M	V	tot.	M	V	tot.	M	V	tot.
0-4	5657	5439	11096	594	613	1207	6251	6052	12303
5-9	5511	5241	10752	677	659	1336	6188	5900	12088
10-14	5253	5011	10264	531	519	1050	5784	5530	11314
15-19	5436	5187	10623	585	621	1206	6021	5808	11829
20-24	6491	6402	12893	676	816	1492	7167	7218	14385
25-29	8242	7773	16015	1167	1138	2305	9409	8911	18320
30-34	7905	7404	15309	1199	979	2178	9104	8383	17487
35-39	7940	7621	15561	936	786	1722	8876	8407	17283
40-44	7586	7389	14975	633	534	1167	8219	7923	16142
45-49	6842	6817	13659	494	407	901	7336	7224	14560
50-54	6482	6594	13076	432	325	757	6914	6919	13833
55-59	5169	5507	10676	385	250	635	5554	5757	11311
60-64	5388	6009	11397	282	180	462	5670	6189	11859
65-69	5182	6475	11657	208	134	342	5390	6609	11999
70-74	4350	6036	10386	100	89	189	4450	6125	10575
75-79	3626	5681	9307	71	83	154	3697	5764	9461
80-84	1453	2920	4373	25	37	62	1478	2957	4435
85-89	988	2415	3403	14	20	34	1002	2435	3437
90-94	287	951	1238	3	6	9	290	957	1247
95-99	43	216	259	1	2	3	44	218	262
100 +	3	27	30	0	0	0	3	27	30
totaal	99834	107115	206949	9013	8198	17211	108847	115313	224160

**1.5. Gemiddelde leeftijd naar geslacht en nationaliteit
(31 december 1999)**

gemidd. Leeftijd	Belgen			Vreemdelingen			Totaal		
	M	V	tot.	M	V	tot.	M	V	tot.
1998	38,99	42,85	40,99	31,16	29,06	30,16	38,37	41,90	40,19
1999	39,03	42,84	41	31,45	29,61	30,58	38,41	41,90	40,21

* = som(aantal per leeftijd x leeftijd)/aantal inwoners

**1.6. Bevolking naar leeftijdsklasse en geslacht
(31 december 1999)**

a) Belgen (mannen/vrouwen)

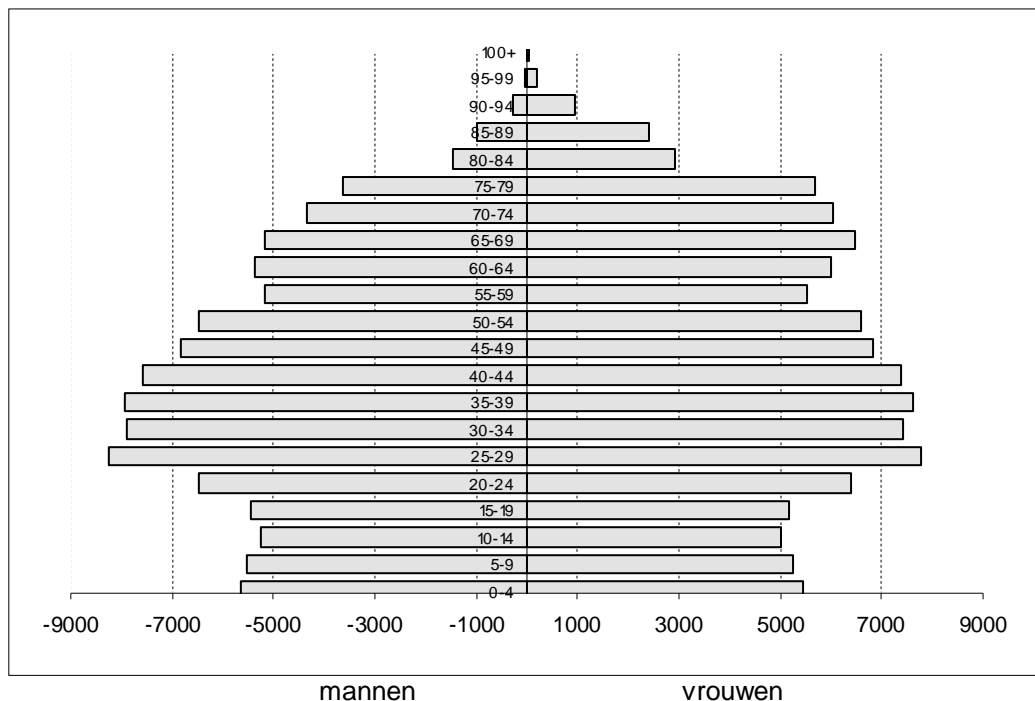

b) Vreemdelingen (mannen/vrouwen)

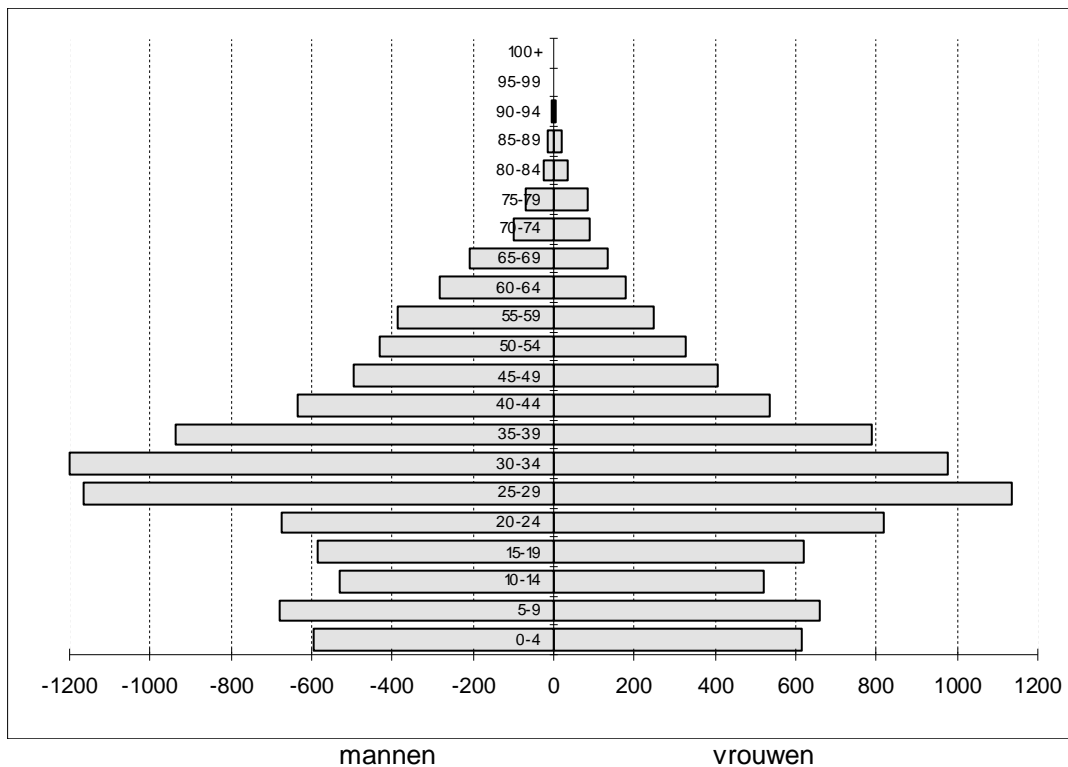

**1.7. Aandeel van 3 leeftijdsgroepen
(0 - 19 jaar, 20 - 64 jaar, 65 jaar en ouder) in de totale
bevolking (in %)**

JAAR	0-19	20-64	65+
1977	25,90	56,85	17,25
1978	25,60	57,03	17,37
1979	25,17	57,24	17,59
1980	24,84	57,67	17,49
1981	24,46	58,28	17,26
1982	24,09	59,06	16,85
1983	23,69	59,82	16,49
1984	23,17	60,36	16,47
1985	22,74	60,58	16,68
1986	22,34	60,81	16,85
1987	22,10	60,82	17,07
1988	21,93	60,75	17,32
1989	21,74	60,86	17,41
1990	21,51	60,97	17,52
1991	21,41	61,04	17,55
1992	21,39	61,03	17,59
1993	21,32	61	17,69
1994	21,34	60,84	17,81
1995	21,41	60,58	18,01
1996	21,43	60,36	18,21
1997	21,38	60,29	18,33
1998	21,24	60,28	18,46
1999	21,21	60,31	18,49

**Aandeel van 3 leeftijdsgroepen
(0-19 jaar, 20-64 jaar en 65 jaar en ouder) in de totale
bevolking (Belgen - Vreemdelingen) - diagram**

a) Belgen :

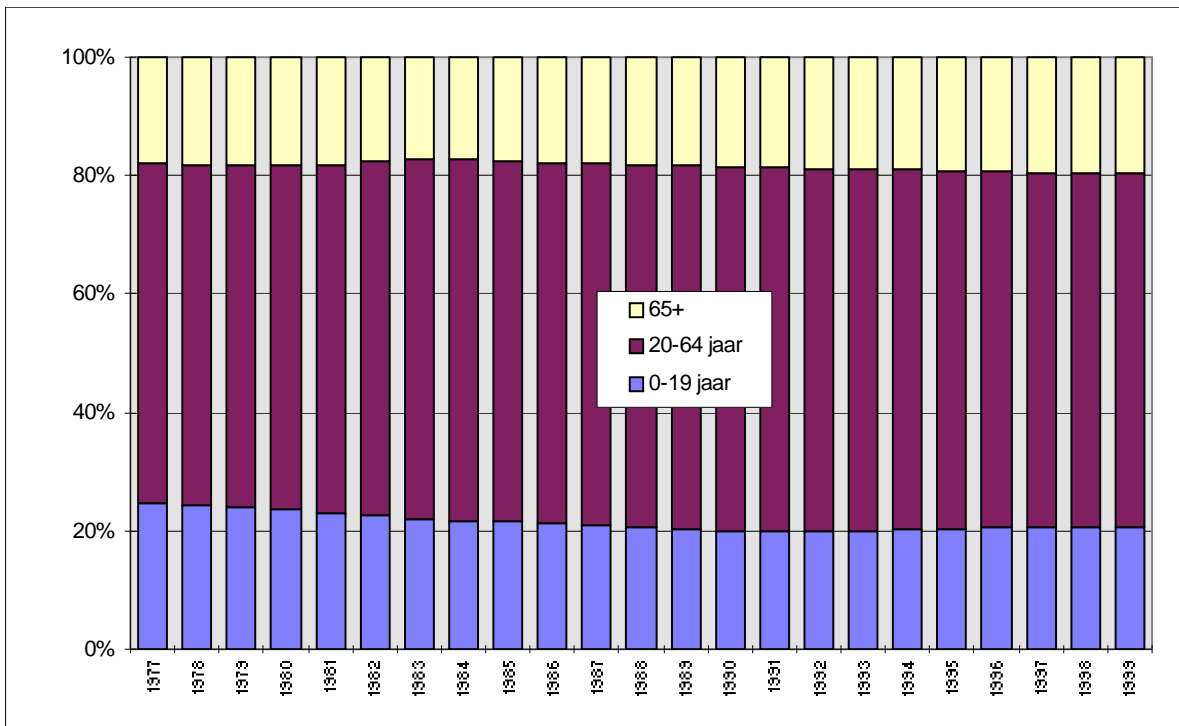

b) Vreemdelingen :

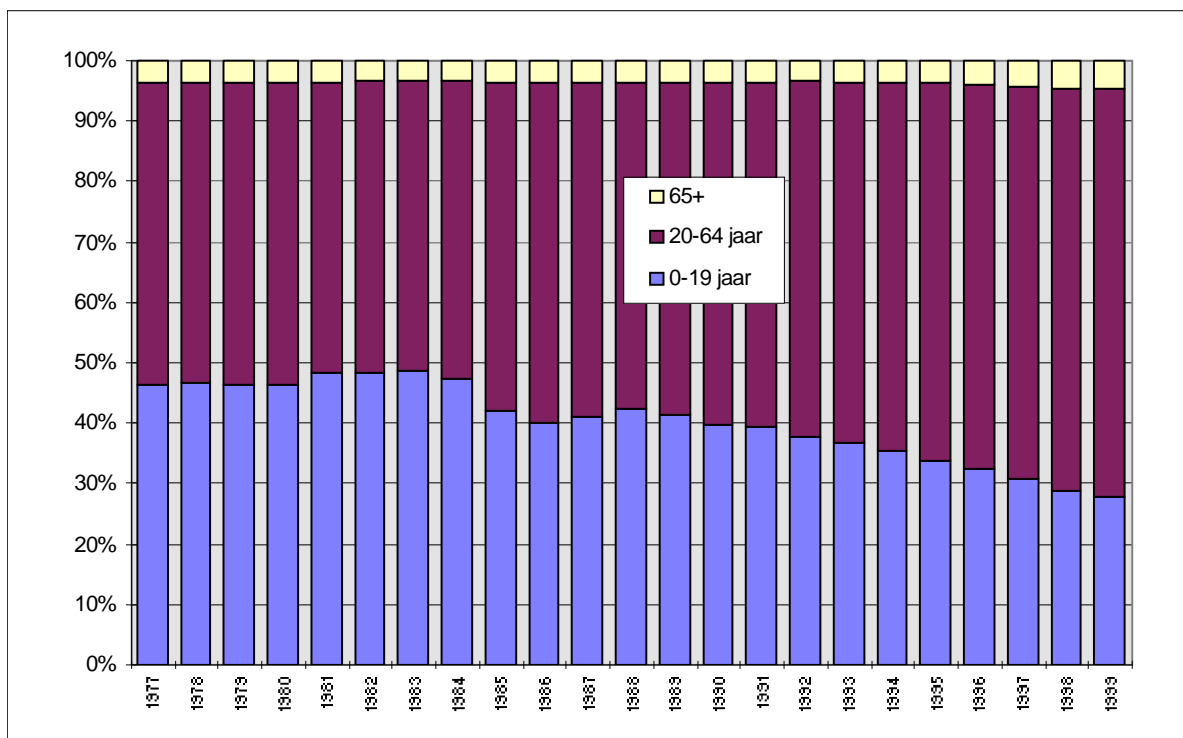

1.8. Bevolking per administratief dienstencentrum.Belgen, vreemdelingen en totale bevolking, per geslacht (31/12/1999)

dienstencentrum	Belgen			Vreemdelingen			totaal		
	M	V	tot.	M	V	tot.	M	V	tot.
Drongen	6228	6395	12623	80	49	129	6308	6444	12752
Gent-Centrum	31860	34551	66411	5091	4640	9731	36951	39191	76142
Gentbrugge	6745	7303	14048	164	164	328	6909	7467	14376
Ledeberg	5869	6263	12132	663	654	1317	6532	6917	13449
Mariakerke	6893	7161	14054	300	266	566	7193	7427	14620
Muide-Meulestede	2237	2273	4510	299	312	611	2536	2585	5121
Nieuw-Gent	6335	7285	13620	691	549	1240	7026	7834	14860
Oostakker	6568	6668	13236	132	76	208	6700	6744	13444
Sint-Amandsberg	11857	13027	24884	1112	1034	2146	12969	14061	27030
Sint-Denijs-Westrem	2789	3226	6015	57	60	117	2846	3286	6132
Wondelgem	9118	9523	18641	372	352	724	9490	9875	19365
Zwijnaarde	3335	3440	6775	52	42	94	3387	3482	6869
Totaal	99834	107115	206949	9013	8198	17211	108847	115313	224160

**1.9. Bevolking per administratief dienstencentrum.
(31/12/1999) - kaart**

a) Totale bevolking :

b) Vreemdelingen :

**1.10. Bevolkingsevolutie per administratief dienstencentrum.
Belgen, vreemdelingen en totale bevolking, per geslacht**

jaar	Belgen			Vreemdelingen			Totaal		
	M	V	tot.	M	V	tot.	M	V	tot.

DIENSTENCENTRUM : DRONGEN

1985	5930	6022	11952	53	30	83	5983	6052	12035
1986	6029	6069	12098	47	26	73	6076	6095	12171
1987	6066	6175	12241	53	28	81	6119	6203	12322
1988	6119	6224	12343	51	31	82	6170	6255	12425
1989	6139	6262	12401	54	27	81	6193	6289	12482
1990	6169	6279	12448	60	32	92	6229	6311	12540
1991	6228	6328	12556	65	43	108	6293	6371	12664
1992	6267	6380	12647	70	42	112	6337	6422	12759
1993	6293	6419	12712	73	44	117	6366	6463	12829
1994	6300	6390	12690	73	45	118	6373	6435	12808
1995	6349	6428	12777	71	41	112	6420	6469	12889
1996	6321	6415	12736	75	39	114	6396	6454	12850
1997	6302	6446	12748	79	50	129	6381	6496	12877
1998	6262	6450	12712	75	47	122	6337	6497	12834
1999	6228	6395	12623	80	49	129	6308	6444	12752

DIENSTENCENTRUM : GENT-CENTRUM

1985	34352	40235	74587	5231	4125	9356	39583	44360	83943
1986	34330	39589	73919	5671	4388	10059	40001	43977	83978
1987	33849	39465	73314	5367	4410	9777	39216	43875	83091
1988	33521	38792	72313	5185	4376	9561	38706	43168	81874
1989	33188	38179	71367	5436	4611	10047	38624	42790	81414
1990	32943	37531	70474	5809	4962	10771	38752	42493	81245
1991	32756	37127	69883	6031	5143	11174	38787	42270	81057
1992	32757	36917	69674	6074	5189	11263	38831	42106	80937
1993	32466	36415	68881	5836	4978	10814	38302	41393	79695
1994	32427	36234	68661	5686	4917	10603	38113	41151	79264
1995	32351	35850	68201	5407	4931	10338	37758	40781	78539
1996	31976	35266	67242	5267	4880	10147	37243	40146	77389
1997	31897	35068	66965	5155	4740	9895	37052	39808	76860
1998	31965	34788	66753	5005	4583	9588	36970	39371	76341
1999	31860	34551	66411	5091	4640	9731	36951	39191	76142

DIENSTENCENTRUM : GENTBRUGGE

1985	6832	7421	14253	102	68	170	6934	7489	14423
1986	6878	7414	14292	118	87	205	6996	7501	14497
1987	6866	7398	14264	122	95	217	6988	7493	14481
1988	6864	7351	14215	128	90	218	6992	7441	14433
1989	6860	7380	14240	127	99	226	6987	7479	14466
1990	6840	7380	14220	128	94	222	6968	7474	14442
1991	6848	7364	14212	129	93	222	6977	7457	14434
1992	6831	7379	14210	137	107	244	6968	7486	14454
1993	6833	7364	14197	139	114	253	6972	7478	14450
1994	6836	7345	14181	139	112	251	6975	7457	14432
1995	6770	7294	14064	144	125	269	6914	7419	14333
1996	6760	7315	14075	153	135	288	6913	7450	14363
1997	6731	7304	14035	173	155	328	6904	7459	14363
1998	6764	7327	14091	172	151	323	6936	7478	14414
1999	6745	7303	14048	164	164	328	6909	7467	14376

jaar	Belgen			Vreemdelingen			Totaal		
	M	V	tot.	M	V	tot.	M	V	tot.

DIENSTENCENTRUM : LEDEBERG

1985	6514	7133	13647	396	343	739	6910	7476	14386
1986	6423	7050	13473	416	349	765	6839	7399	14238
1987	6404	7030	13434	439	377	816	6843	7407	14250
1988	6306	6912	13218	439	380	819	6745	7292	14037
1989	6263	6896	13159	474	418	892	6737	7314	14051
1990	6230	6821	13051	508	432	940	6738	7253	13991
1991	6127	6762	12889	540	475	1015	6667	7237	13904
1992	6067	6714	12781	577	513	1090	6644	7227	13871
1993	5968	6596	12564	615	509	1124	6583	7105	13688
1994	5929	6452	12381	597	522	1119	6526	6974	13500
1995	5837	6317	12154	594	544	1138	6431	6861	13292
1996	5885	6381	12266	632	555	1187	6517	6936	13453
1997	5861	6276	12137	621	582	1203	6482	6858	13340
1998	5904	6293	12197	590	575	1165	6494	6868	13362
1999	5869	6263	12132	663	654	1317	6532	6917	13449

DIENSTENCENTRUM : MARIAKERKE

1985	7136	7374	14510	161	109	270	7297	7483	14780
1986	7148	7397	14545	170	107	277	7318	7504	14822
1987	7096	7333	14429	178	111	289	7274	7444	14718
1988	7038	7323	14361	178	120	298	7216	7443	14659
1989	7074	7304	14378	185	130	315	7259	7434	14693
1990	7051	7357	14408	196	143	339	7247	7500	14747
1991	7025	7297	14322	213	163	376	7238	7460	14698
1992	6992	7316	14308	204	153	357	7196	7469	14665
1993	6999	7295	14294	243	189	432	7242	7484	14726
1994	7036	7229	14265	249	206	455	7285	7435	14720
1995	7010	7248	14258	271	209	480	7281	7457	14738
1996	6917	7216	14133	279	219	498	7196	7435	14631
1997	6871	7200	14071	283	229	512	7154	7429	14583
1998	6871	7190	14061	293	243	536	7164	7433	14597
1999	6893	7161	14054	300	266	566	7193	7427	14620

DIENSTENCENTRUM : MUIDE-MEULESTEDE

1985	2477	2720	5197	293	243	536	2770	2963	5733
1986	2407	2662	5069	323	262	585	2730	2924	5654
1987	2420	2658	5078	310	280	590	2730	2938	5668
1988	2433	2638	5071	297	251	548	2730	2889	5619
1989	2378	2626	5004	329	277	606	2707	2903	5610
1990	2383	2604	4987	344	291	635	2727	2895	5622
1991	2353	2588	4941	368	312	680	2721	2900	5621
1992	2334	2578	4912	366	289	655	2700	2867	5567
1993	2350	2544	4894	376	313	689	2726	2857	5583
1994	2344	2525	4869	363	296	659	2707	2821	5528
1995	2370	2471	4841	343	309	652	2713	2780	5493
1996	2283	2433	4716	334	307	641	2617	2740	5357
1997	2313	2374	4687	320	298	618	2633	2672	5305
1998	2334	2394	4728	287	295	582	2621	2689	5310
1999	2237	2273	4510	299	312	611	2536	2585	5121

jaar	Belgen			Vreemdelingen			Totaal		
	M	V	tot.	M	V	tot.	M	V	tot.

DIENSTENCENTRUM : NIEUW-GENT

1985	7445	8559	16004	475	305	780	7920	8864	16784
1986	7466	8518	15984	512	322	834	7978	8840	16818
1987	7339	8398	15737	567	365	932	7906	8763	16669
1988	7247	8318	15565	608	405	1013	7855	8723	16578
1989	7201	8275	15476	654	426	1080	7855	8701	16556
1990	7095	8187	15282	706	437	1143	7801	8624	16425
1991	7059	8149	15208	696	411	1107	7755	8560	16315
1992	6938	8012	14950	776	463	1239	7714	8475	16189
1993	6751	7864	14615	762	470	1232	7513	8334	15847
1994	6668	7800	14468	723	473	1196	7391	8273	15664
1995	6501	7637	14138	713	494	1207	7214	8131	15345
1996	6482	7555	14037	659	504	1163	7141	8059	15200
1997	6437	7455	13892	606	493	1099	7043	7948	14991
1998	6384	7343	13727	635	518	1153	7019	7861	14880
1999	6335	7285	13620	691	549	1240	7026	7834	14860

DIENSTENCENTRUM : OOSTAKKER

1985	6072	6163	12235	81	48	129	6153	6211	12364
1986	6047	6166	12213	77	44	121	6124	6210	12334
1987	6009	6148	12157	80	42	122	6089	6190	12279
1988	6098	6178	12276	80	36	116	6178	6214	12392
1989	6127	6236	12363	89	41	130	6216	6277	12493
1990	6126	6206	12332	85	46	131	6211	6252	12463
1991	6113	6205	12318	78	43	121	6191	6248	12439
1992	6152	6202	12354	82	47	129	6234	6249	12483
1993	6128	6162	12290	87	52	139	6215	6214	12429
1994	6160	6185	12345	91	62	153	6251	6247	12498
1995	6182	6251	12433	109	74	183	6291	6325	12616
1996	6314	6326	12640	115	78	193	6429	6404	12833
1997	6379	6396	12775	138	87	225	6517	6483	13000
1998	6482	6588	13070	135	85	220	6617	6673	13290
1999	6568	6668	13236	132	76	208	6700	6744	13444

DIENSTENCENTRUM : SINT-AMANDSBERG

1985	12161	13577	25738	740	687	1427	12901	14264	27165
1986	12041	13384	25425	712	673	1385	12753	14057	26810
1987	11928	13262	25190	747	728	1475	12675	13990	26665
1988	11832	13291	25123	757	746	1503	12589	14037	26626
1989	11715	13187	24902	801	779	1580	12516	13966	26482
1990	11669	13099	24768	878	824	1702	12547	13923	26470
1991	11595	12939	24534	946	898	1844	12541	13837	26378
1992	11482	12849	24331	985	933	1918	12467	13782	26249
1993	11584	12839	24423	1071	1018	2089	12655	13857	26512
1994	11584	12858	24442	1065	992	2057	12649	13850	26499
1995	11652	12935	24587	1042	981	2023	12694	13916	26610
1996	11753	12992	24745	1016	983	1999	12769	13975	26744
1997	11709	12918	24627	1039	966	2005	12748	13884	26632
1998	11726	12884	24610	1026	955	1981	12752	13839	26591
1999	11857	13027	24884	1112	1034	2146	12969	14061	27030

jaar	Belgen			Vreemdelingen			Totaal		
	M	V	tot.	M	V	tot.	M	V	tot.

DIENSTENCENTRUM : SINT-DENIJS-WESTREM

1985	2920	3226	6146	53	31	84	2973	3257	6230
1986	2879	3187	6066	59	33	92	2938	3220	6158
1987	2893	3240	6133	62	33	95	2955	3273	6228
1988	2857	3232	6089	61	34	95	2918	3266	6184
1989	2851	3210	6061	56	38	94	2907	3248	6155
1990	2830	3185	6015	56	37	93	2886	3222	6108
1991	2813	3189	6002	53	34	87	2866	3223	6089
1992	2813	3183	5996	58	42	100	2871	3225	6096
1993	2815	3218	6033	57	42	99	2872	3260	6132
1994	2807	3226	6033	61	42	103	2868	3268	6136
1995	2826	3219	6045	61	53	114	2887	3272	6159
1996	2811	3236	6047	58	53	111	2869	3289	6158
1997	2811	3230	6041	62	59	121	2873	3289	6162
1998	2801	3207	6008	60	61	121	2861	3268	6129
1999	2789	3226	6015	57	60	117	2846	3286	6132

DIENSTENCENTRUM : WONDELGEM

1985	9395	9745	19140	231	197	428	9626	9942	19568
1986	9349	9695	19044	250	221	471	9599	9916	19515
1987	9340	9637	18977	252	199	451	9592	9836	19428
1988	9259	9600	18859	270	208	478	9529	9808	19337
1989	9300	9678	18978	270	195	465	9570	9873	19443
1990	9288	9641	18929	273	202	475	9561	9843	19404
1991	9281	9663	18944	300	221	521	9581	9884	19465
1992	9259	9651	18910	318	249	567	9577	9900	19477
1993	9271	9629	18900	339	262	601	9610	9891	19501
1994	9180	9632	18812	343	286	629	9523	9918	19441
1995	9185	9669	18854	336	290	626	9521	9959	19480
1996	9162	9689	18851	348	287	635	9510	9976	19486
1997	9188	9662	18850	338	305	643	9526	9967	19493
1998	9142	9548	18690	348	329	677	9490	9877	19367
1999	9118	9523	18641	372	352	724	9490	9875	19365

DIENSTENCENTRUM : ZWIJNAARDE

1985	3330	3453	6783	36	21	57	3366	3474	6840
1986	3340	3746	7086	31	14	45	3371	3760	7131
1987	3317	3454	6771	29	21	50	3346	3475	6821
1988	3340	3475	6815	38	27	65	3378	3502	6880
1989	3372	3479	6851	39	27	66	3411	3506	6917
1990	3407	3487	6894	42	31	73	3449	3518	6967
1991	3435	3526	6961	48	39	87	3483	3565	7048
1992	3436	3533	6969	43	40	83	3479	3573	7052
1993	3412	3500	6912	46	37	83	3458	3537	6995
1994	3388	3489	6877	42	38	80	3430	3527	6957
1995	3376	3492	6868	42	32	74	3418	3524	6942
1996	3371	3484	6855	42	32	74	3413	3516	6929
1997	3360	3470	6830	42	35	77	3402	3505	6907
1998	3333	3444	6777	50	41	91	3383	3485	6868
1999	3335	3440	6775	52	42	94	3387	3482	6869

1.11. Bevolking per administratief dienstencentrum (31/12/99)

a) Belgen

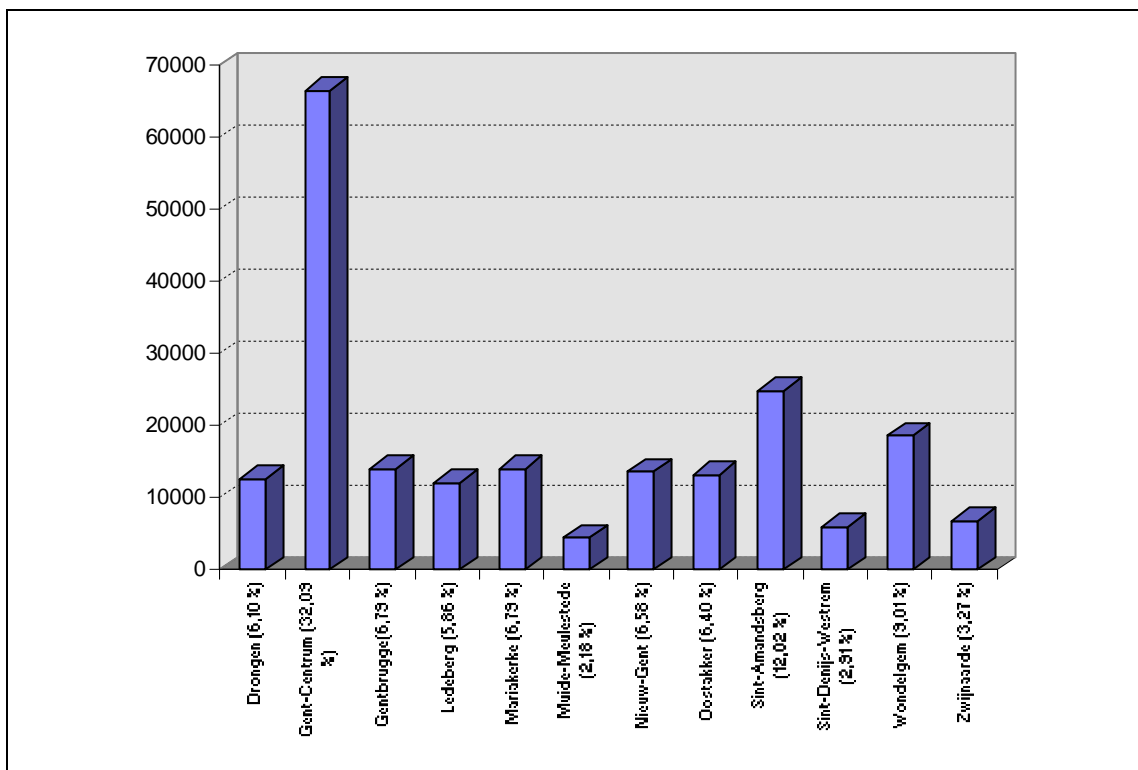

b) Vreemdelingen

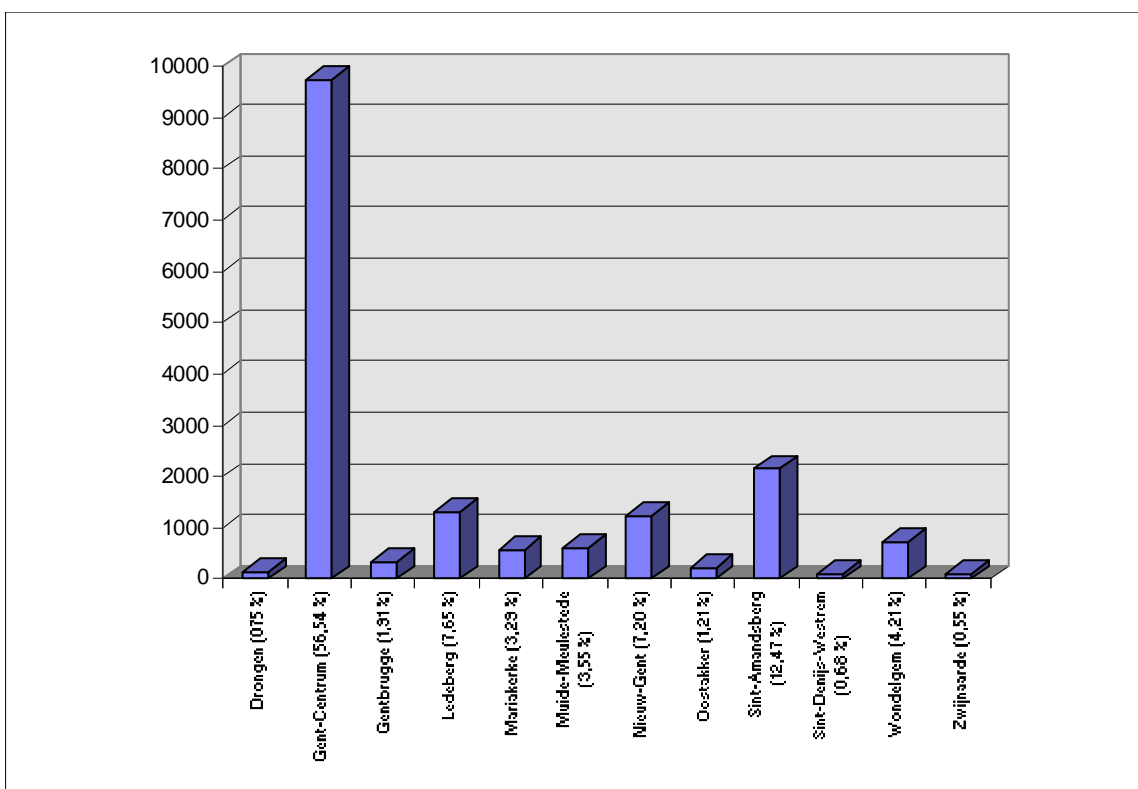

1.12. Bevolking per deelgemeente. Belgen, vreemdelingen en totale bevolking, per geslacht (31/12/1999)

a) vroegere deelgemeenten (volgens postcode)

	Belgen			Vreemdelingen			Totaal		
	M	V	tot	M	V	tot	M	V	tot
Afsnee	658	690	1348	14	10	24	672	700	1372
Drongen	5910	6093	12003	72	44	116	5982	6137	12119
Gent-Centrum	46993	51052	98045	6857	6256	13113	53850	57308	111158
Gent-Kanaalzone	1268	1189	2457	29	18	47	1297	1207	2504
Gentbrugge	9269	9981	19250	331	331	662	9600	10312	19912
Ledeberg	3327	3563	6890	494	486	980	3821	4049	7870
Mariakerke	5518	5858	11376	111	80	191	5629	5938	11567
Oostakker	5667	5803	11470	100	57	157	5767	5860	11627
Sint-Amandsberg	9518	10505	20023	790	731	1521	10308	11236	21544
Sint-Denijs-Westrem	2438	2811	5249	49	53	102	2487	2864	5351
Wondelgem	5934	6147	12081	112	89	201	6046	6236	12282
Zwijnaarde	3334	3423	6757	54	43	97	3388	3466	6854
Totaal	99834	107115	206949	9013	8198	17211	108847	115313	224160

b) uitsplitsing Afsnee

	Belgen			Vreemdelingen			Totaal		
	M	V	tot	M	V	tot	M	V	tot
Drongen	318	302	620	8	5	13	326	307	633
Sint-Denijs-Westrem	340	388	728	6	5	11	346	393	739
Totaal	658	690	1348	14	10	24	672	700	1372

c) uitsplitsing Kanaalzone

	Belgen			Vreemdelingen			Totaal		
	M	V	tot	M	V	tot	M	V	tot
Mendonk	114	94	208	3	2	5	117	96	213
Desteldonk	473	433	906	6	0	6	479	433	912
Sint-Kruis-Winkel	573	562	1135	19	14	33	592	576	1168
Terdonk	108	100	208	1	2	3	109	102	211
Totaal	1268	1189	2457	29	18	47	1297	1207	2504

1.13. Bevolking per deelgemeente (grenzen vóór de fusie)

a) Totale bevolking

b) Vreemdelingen

**1.14. Bevolkingsevolutie per deelgemeente
(grenzen vóór de fusie)
Belgen, vreemdelingen en totale bevolking**

jaar	Belgen			Vreemdelingen			Totaal		
	M	V	tot.	M	V	tot.	M	V	tot.

DEELGEMEENTE AFSNEE

1985 (*)	350	340	690	5	1	6	355	341	696
1986 (*)	359	343	702	5	1	6	364	344	708
1987 (*)	360	352	712	4	1	5	364	353	717
1988 (*)	353	356	709	5	0	5	358	356	714
1989	686	673	1359	11	5	16	697	678	1375
1990	682	669	1351	11	5	16	693	674	1367
1991	669	666	1335	12	7	19	681	673	1354
1992	665	671	1336	12	4	16	677	675	1352
1993	670	674	1344	12	4	16	682	678	1360
1994	679	675	1354	14	5	19	693	680	1373
1995	680	670	1350	14	7	21	694	677	1371
1996	678	680	1358	13	6	19	691	686	1377
1997	667	683	1350	14	10	24	681	693	1374
1998	670	680	1350	13	11	24	683	691	1374
1999	658	690	1348	14	10	24	672	700	1372

DEELGEMEENTE DRONGEN

1985 (*)	5932	6025	11957	52	28	80	5984	6053	12037
1986 (*)	6029	6064	12093	47	26	73	6076	6090	12166
1987 (*)	6073	6183	12256	53	28	81	6126	6211	12337
1988 (*)	6119	6224	12343	51	31	82	6170	6255	12425
1989	5795	5924	11719	51	27	78	5846	5951	11797
1990	5836	5966	11802	52	27	79	5888	5993	11881
1991	5899	6011	11910	57	38	95	5956	6049	12005
1992	5944	6064	12008	61	41	102	6005	6105	12110
1993	5979	6109	12088	64	41	105	6043	6150	12193
1994	5975	6078	12053	63	40	103	6038	6118	12156
1995	6028	6129	12157	62	38	100	6090	6167	12257
1996	5997	6114	12111	66	36	102	6063	6150	12213
1997	5982	6146	12128	70	45	115	6052	6191	12243
1998	5939	6151	12090	66	41	107	6005	6192	12197
1999	5910	6093	12003	72	44	116	5982	6137	12119

DEELGEMEENTE GENT-CENTRUM

1985	51716	59382	111098	6453	5106	11559	58169	64488	122657
1986	51310	58576	109886	6972	5419	12391	58282	63995	122277
1987	50826	57923	108749	6757	5521	12278	57583	63444	121027
1988	50268	57167	107435	6622	5491	12113	56890	62658	119548
1989	49777	56747	106524	6938	5783	12721	56715	62530	119245
1990	49337	55783	105120	7422	6200	13622	56759	61983	118742
1991	49011	55197	104208	7716	6440	14156	56727	61637	118364
1992	48719	54628	103347	7857	6554	14411	56576	61182	117758
1993	48251	53910	102161	7673	6413	14086	55924	60323	116247
1994	48069	53615	101684	7483	6363	13846	55552	59978	115530
1995	47787	53009	100796	7172	6396	13568	54959	59405	114364
1996	47246	52254	99500	6965	6366	13331	54211	58620	112831
1997	47258	51923	99181	6772	6211	12983	54030	58134	112164
1998	47265	51503	98768	6636	6082	12718	53901	57585	111486
1999	46993	51052	98045	6857	6256	13113	53850	57308	111158

(*) grens na de grenswijziging Afsnee

jaar	Belgen			Vreemdelingen			Totaal		
	M	V	tot.	M	V	tot.	M	V	tot.

DEELGEMEENTE GENT-KANAALZONE

1985	1446	1383	2829	24	14	38	1470	1397	2867
1986	1436	1364	2800	18	9	27	1454	1373	2827
1987	1401	1319	2720	18	8	26	1419	1327	2746
1988	1401	1299	2700	16	8	24	1417	1307	2724
1989	1388	1283	2671	22	13	35	1410	1296	2706
1990	1391	1283	2674	22	17	39	1413	1300	2713
1991	1343	1258	2601	18	16	34	1361	1274	2635
1992	1349	1257	2606	17	16	33	1366	1273	2639
1993	1352	1233	2585	18	16	34	1370	1249	2619
1994	1330	1208	2538	19	18	37	1349	1226	2575
1995	1305	1210	2515	23	23	46	1328	1233	2561
1996	1329	1210	2539	25	23	48	1354	1233	2587
1997	1306	1198	2504	27	19	46	1333	1217	2550
1998	1272	1190	2462	25	16	41	1297	1206	2503
1999	1268	1189	2457	29	18	47	1297	1207	2504

DEELGEMEENTE GENTBRUGGE

1985	9509	10256	19765	204	147	351	9713	10403	20116
1986	9505	10232	19737	216	157	373	9721	10389	20110
1987	9505	10241	19746	231	179	410	9736	10420	20156
1988	9466	10156	19622	237	178	415	9703	10334	20037
1989	9427	10150	19577	227	178	405	9654	10328	19982
1990	9409	10139	19548	247	182	429	9656	10321	19977
1991	9352	10136	19488	250	191	441	9602	10327	19929
1992	9336	10112	19448	271	219	490	9607	10331	19938
1993	9338	10062	19400	288	238	526	9626	10300	19926
1994	9338	9982	19320	292	247	539	9630	10229	19859
1995	9224	9861	19085	287	251	538	9511	10112	19623
1996	9265	9963	19228	316	268	584	9581	10231	19812
1997	9278	9970	19248	330	307	637	9608	10277	19885
1998	9320	10019	19339	318	301	619	9638	10320	19958
1999	9269	9981	19250	331	331	662	9600	10312	19912

DEELGEMEENTE LEDEBERG

1985	3821	4267	8088	292	261	553	4113	4528	8641
1986	3757	4190	7947	315	275	590	4072	4465	8537
1987	3743	4158	7901	327	291	618	4070	4449	8519
1988	3677	4079	7756	329	291	620	4006	4370	8376
1989	3671	4076	7747	374	338	712	4045	4414	8459
1990	3638	4033	7671	388	342	730	4026	4375	8401
1991	3598	3956	7554	418	378	796	4016	4334	8350
1992	3547	3955	7502	443	400	843	3990	4355	8345
1993	3454	3900	7354	469	393	862	3923	4293	8216
1994	3411	3784	7195	442	386	828	3853	4170	8023
1995	3366	3723	7089	451	417	868	3817	4140	7957
1996	3359	3710	7069	466	420	886	3825	4130	7955
1997	3291	3585	6876	464	428	892	3755	4013	7768
1998	3328	3578	6906	443	425	868	3771	4003	7774
1999	3327	3563	6890	494	486	980	3821	4049	7870

jaar	Belgen			Vreemdelingen			Totaal		
	M	V	tot.	M	V	tot.	M	V	tot.

DEELGEMEENTE MARIAKERKE

1985	5458	5710	11168	93	62	155	5551	5772	11323
1986	5467	5709	11176	91	51	142	5558	5760	11318
1987	5415	5663	11078	96	52	148	5511	5715	11226
1988	5410	5665	11075	92	53	145	5502	5718	11220
1989	5466	5675	11141	85	48	133	5551	5723	11274
1990	5465	5747	11212	79	44	123	5544	5791	11335
1991	5458	5737	11195	77	39	116	5535	5776	11311
1992	5474	5803	11277	76	36	112	5550	5839	11389
1993	5495	5811	11306	81	39	120	5576	5850	11426
1994	5551	5784	11335	82	52	134	5633	5836	11469
1995	5594	5838	11432	90	52	142	5684	5890	11574
1996	5549	5855	11404	93	61	154	5642	5916	11558
1997	5492	5842	11334	103	78	181	5595	5920	11515
1998	5495	5853	11348	101	71	172	5596	5924	11520
1999	5518	5858	11376	111	80	191	5629	5938	11567

DEELGEMEENTE OOSTAKKER

1985	4883	4967	9850	64	36	100	4947	5003	9950
1986	4865	4972	9837	67	35	102	4932	5007	9939
1987	4897	5020	9917	69	32	101	4966	5052	10018
1988	4983	5072	10055	67	29	96	5050	5101	10151
1989	5034	5158	10192	72	30	102	5106	5188	10294
1990	5038	5138	10176	70	34	104	5108	5172	10280
1991	5063	5168	10231	63	29	92	5126	5197	10323
1992	5105	5180	10285	70	33	103	5175	5213	10388
1993	5063	5175	10238	73	38	111	5136	5213	10349
1994	5125	5218	10343	74	44	118	5199	5262	10461
1995	5197	5308	10505	86	51	137	5283	5359	10642
1996	5322	5405	10727	90	53	143	5412	5458	10870
1997	5440	5521	10961	108	66	174	5548	5587	11135
1998	5562	5717	11279	107	69	176	5669	5786	11455
1999	5667	5803	11470	100	57	157	5767	5860	11627

DEELGEMEENTE SINT-AMANDSBERG

1985	9849	11142	20991	495	436	931	10344	11578	21922
1986	9771	10979	20750	478	443	921	10249	11422	21671
1987	9681	10922	20603	482	466	948	10163	11388	21551
1988	9597	10913	20510	508	501	1009	10105	11414	21519
1989	9486	10808	20294	557	523	1080	10043	11331	21374
1990	9468	10796	20264	610	551	1161	10078	11347	21425
1991	9430	10694	20124	675	611	1286	10105	11305	21410
1992	9362	10643	20005	708	644	1352	10070	11287	21357
1993	9448	10573	20021	768	709	1477	10216	11282	21498
1994	9422	10583	20005	760	693	1453	10182	11276	21458
1995	9457	10578	20035	742	694	1436	10199	11272	21471
1996	9519	10616	20135	741	691	1432	10260	11307	21567
1997	9401	10466	19867	762	676	1438	10163	11142	21305
1998	9399	10378	19777	749	689	1438	10148	11067	21215
1999	9518	10505	20023	790	731	1521	10308	11236	21544

jaar	Belgen			Vreemdelingen			Totaal		
	M	V	tot.	M	V	tot.	M	V	tot.

DEELGEMEENTE SINT-DENIJS-WESTREM

1985	2558	2846	5404	48	29	77	2606	2875	5481
1986	2502	2802	5304	54	31	85	2556	2833	5389
1987	2520	2844	5364	58	30	88	2578	2874	5452
1988	2494	2835	5329	56	32	88	2550	2867	5417
1989	2493	2821	5314	51	37	88	2544	2858	5402
1990	2472	2790	5262	53	36	89	2525	2826	5351
1991	2462	2800	5262	50	30	80	2512	2830	5342
1992	2459	2789	5248	56	40	96	2515	2829	5344
1993	2461	2823	5284	54	40	94	2515	2863	5378
1994	2441	2828	5269	57	39	96	2498	2867	5365
1995	2457	2818	5275	57	49	106	2514	2867	5381
1996	2448	2827	5275	54	49	103	2502	2876	5378
1997	2451	2819	5270	54	51	105	2505	2870	5375
1998	2442	2797	5239	54	54	108	2496	2851	5347
1999	2438	2811	5249	49	53	102	2487	2864	5351

DEELGEMEENTE WONDELGEM

1985	5717	5874	11591	86	66	152	5803	5940	11743
1986	5714	5862	11576	87	71	158	5801	5933	11734
1987	5788	5907	11695	86	66	152	5874	5973	11847
1988	5800	5896	11696	87	64	151	5887	5960	11847
1989	5879	5943	11822	87	60	147	5966	6003	11969
1990	5895	5967	11862	89	63	152	5984	6030	12014
1991	5914	6002	11916	83	58	141	5997	6060	12057
1992	5927	6071	11998	86	61	147	6013	6132	12145
1993	5944	6086	12030	97	60	157	6041	6146	12187
1994	5929	6135	12064	104	66	170	6033	6201	12234
1995	5936	6191	12127	107	73	180	6043	6264	12307
1996	5951	6202	12153	107	67	174	6058	6269	12327
1997	5932	6190	12122	108	72	180	6040	6262	12302
1998	5940	6158	12098	112	82	194	6052	6240	12292
1999	5934	6147	12081	112	89	201	6046	6236	12282

DEELGEMEENTE ZWIJNAARDE

1985	3325	3436	6761	36	21	57	3361	3457	6818
1986	3332	3458	6790	31	13	44	3363	3471	6834
1987	3311	3439	6750	29	20	49	3340	3459	6799
1988	3333	3456	6789	38	26	64	3371	3482	6853
1989	3366	3454	6820	39	26	65	3405	3480	6885
1990	3400	3466	6866	42	30	72	3442	3496	6938
1991	3434	3512	6946	48	38	86	3482	3550	7032
1992	3434	3517	6951	43	40	83	3477	3557	7034
1993	3415	3489	6904	47	37	84	3462	3526	6988
1994	3389	3475	6864	42	38	80	3431	3513	6944
1995	3378	3476	6854	42	32	74	3420	3508	6928
1996	3372	3472	6844	42	32	74	3414	3504	6918
1997	3361	3456	6817	44	36	80	3405	3492	6897
1998	3336	3432	6768	52	42	94	3388	3474	6862
1999	3334	3423	6757	54	43	97	3388	3466	6854

1.15. Historische evolutie van het totale bevolkingsaantal per deelgemeente (grenzen vóór de fusie)

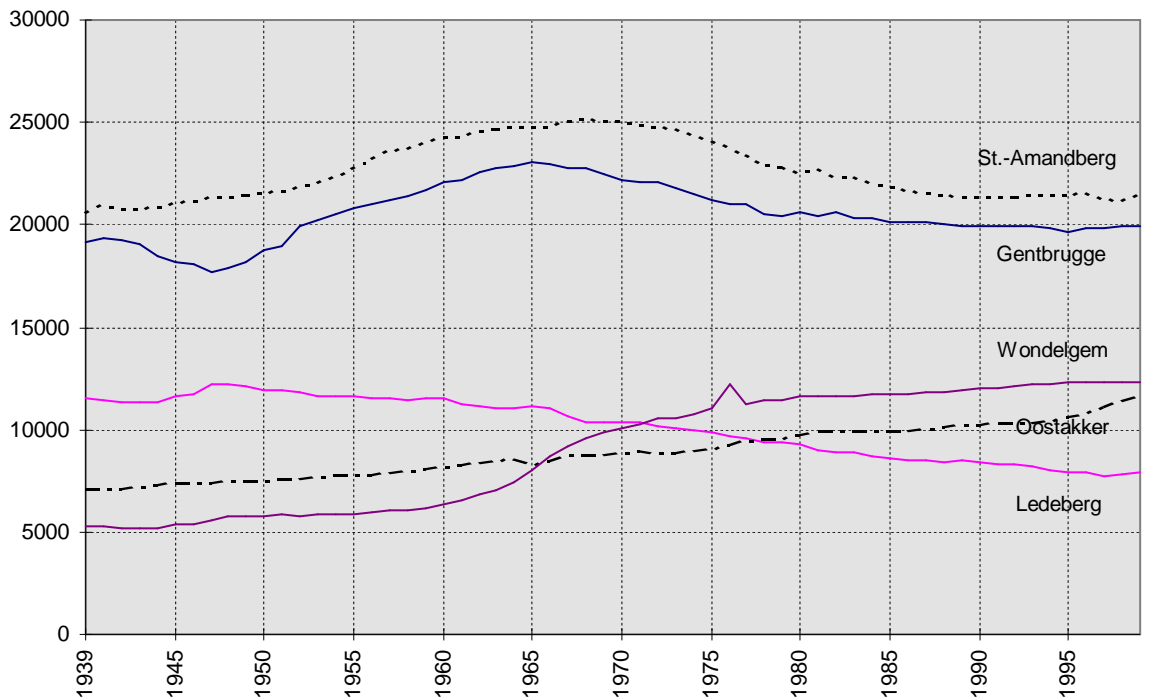
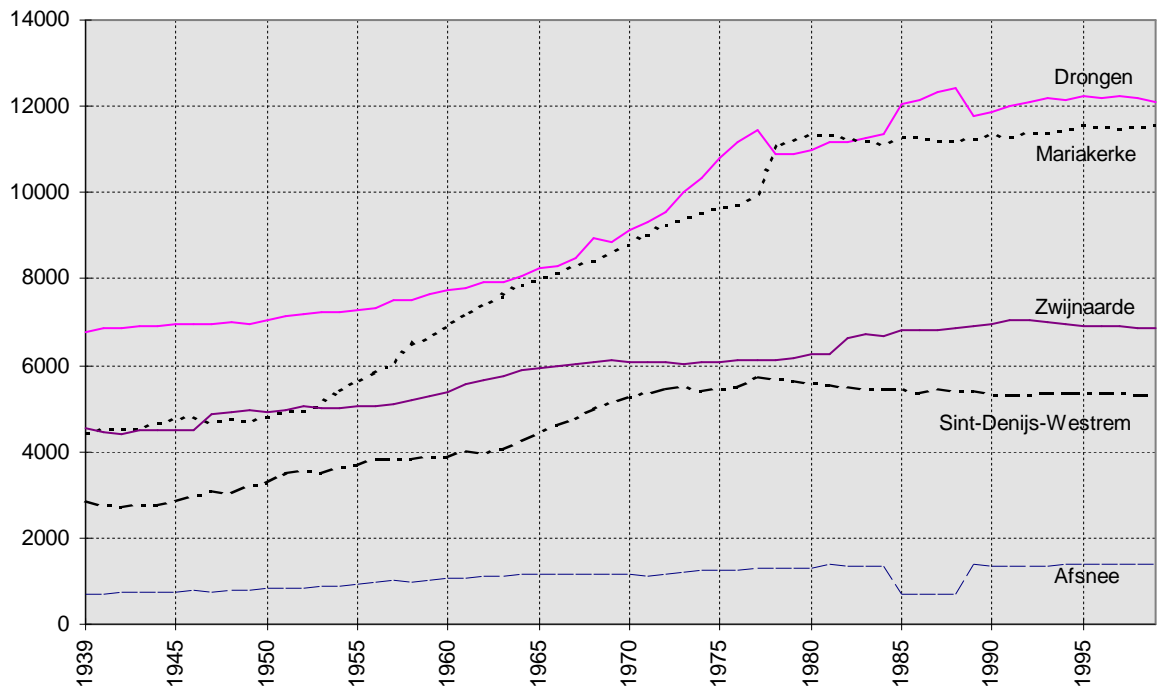

1.16. Bevolkingsevolutie in de deelgemeente t.o.v. de fusie van 1977 (abs. en proc.)

DEELGEMEENTE	BELGEN	%	VREEMDELINGEN	%	TOTAAL	%
Afsnee	92	7,32%	-6	-20%	86	6,69%
Drongen	670	5,91%	8	7,41%	678	5,93%
Gent-Centrum	-25321	-20,53%	2916	28,60%	-22405	-16,77%
Gent-Kanaalzone	-740	-23,15%	-44	-48,35%	-784	-23,84%
Gentbrugge	-1381	-6,69%	278	72,40%	-1103	-5,25%
Ledeberg	-2304	-25,06%	570	139,02%	-1734	-18,05%
Mariakerke	1623	16,64%	8	4,37%	1631	16,42%
Oostakker	2156	23,15%	15	10,56%	2171	22,96%
Sint-Amandsberg	-2690	-11,84%	779	104,99%	-1911	-8,15%
Sint-Denijs-Westrem	-384	-6,82%	-28	-21,54%	-412	-7,15%
Wondelgem	1007	9,09%	29	16,86%	1036	9,21%
Zwijnaarde	691	11,39%	45	86,54%	736	12,03%

1.17. Bevolkingsevolutie van de deelgemeenten t.o.v. Gent-Centrum sedert de fusie van 1977

JAAR	Deelgemeente n	%	Gent-Centrum	%	Totaal
1977	112608	45,74	133563	54,26	246171
1978	112266	46,10	131257	53,90	243523
1979	112207	46,43	129488	53,57	241695
1980	112548	46,90	127411	53,10	239959
1981	112483	47,22	125711	52,78	238194
1982	112432	47,53	124108	52,47	236540
1983	112113	47,63	123288	52,37	235401
1984	111593	47,56	123060	52,44	234653
1985	111594	47,64	122657	52,36	234251
1986	111233	47,64	122277	52,36	233510
1987	111368	47,92	121027	52,08	232395
1988	111283	48,21	119548	51,79	230831
1989	111517	48,33	119245	51,67	230762
1990	111682	48,47	118742	51,53	230424
1991	111748	48,56	118364	51,44	230112
1992	112041	48,76	117758	51,24	229799
1993	112140	49,10	116247	50,90	228387
1994	111917	49,21	115530	50,79	227447
1995	112072	49,49	114364	50,51	226436
1996	112562	49,94	112831	50,06	225393
1997	112349	50,04	112164	49,96	224513
1998	112497	50,23	111486	49,77	223983
1999	113002	50,41	111158	49,59	224160

**1.18. Bevolkingsevolutie per deelgemeente t.o.v. de fusie van
1977 (kaart)**

**1.19. Bevolkingsaantal per 3 leeftijdsgroepen per
deelgemeente (absoluut)**

a) absoluut

	0-19	20-64	65+	Rijdtotaal
Afsnee	303	813	256	1372
Desteldonk	237	529	146	912
Drongen	2847	7402	1870	12119
Gentbrugge	4476	11746	3690	19912
Gent-centrum	22125	67764	21269	111158
Ledeberg	1816	4596	1458	7870
Mariakerke	2467	6941	2159	11567
Mendonk	45	132	36	213
Oostakker	2802	6951	1874	11627
Sint-Amandsberg	4898	12616	4030	21544
Sint-Denijs-Westrem	1156	2932	1263	5351
Sint-Kruis-Winkel	255	698	215	1168
Terdonk	45	129	37	211
Wondelgem	2571	7739	1972	12282
Zwijnaarde	1491	4197	1166	6854
Totaal	47534	135185	41441	224160

b) procentueel

	0-19	20-64	65+
Afsnee	22,08%	59,26%	18,66%
Desteldonk	25,99%	58,00%	16,01%
Drongen	23,49%	61,08%	15,43%
Gentbrugge	22,48%	58,99%	18,53%
Gent-centrum	19,90%	60,96%	19,13%
Ledeberg	23,07%	58,40%	18,53%
Mariakerke	21,33%	60,01%	18,67%
Mendonk	21,13%	61,97%	16,90%
Oostakker	24,10%	59,78%	16,12%
Sint-Amandsberg	22,73%	58,56%	18,71%
Sint-Denijs-Westrem	21,60%	54,79%	23,60%
Sint-Kruis-Winkel	21,83%	59,76%	18,41%
Terdonk	21,33%	61,14%	17,54%
Wondelgem	20,93%	63,01%	16,06%
Zwijnaarde	21,75%	61,23%	17,01%
Totaal	21,21%	60,31%	18,49%

1.20. Bevolkingsdichtheid per deelgemeente (inw/km²)

Deelgemeente	oppervlakte	Bevolkingsdichtheid
Afsnee	3,95 km ²	347,34
Drongen	27,43 km ²	441,82
Gent	70,34 km ²	1580,30
Gentbrugge	7,86 km ²	2533,33
Ledeberg	1,09 km ²	7220,18
Mariakerke	5,20 km ²	2224,42
Oostakker	10,47 km ²	1110,51
Sint-Amandsberg	5,99 km ²	3596,66
Sint-Denijs-Westrem	6,24 km ²	857,53
Wondelgem	5,82 km ²	2110,31
Zwijnaarde	12,04 km ²	569,27
Totaal	156,43 km²	1432,97

1.21. Bevolkingsdichtheid deelgemeente (kaart)

1.22. Migraties per deelgemeente 1999

a) Geboorten :

Deelgemeente	M	V	Totaal
Afsnee	3	11	14
Desteldonk	3	1	4
Drongen	57	64	121
Gentbrugge	106	107	213
Gent	718	674	1.392
Ledeberg	59	55	114
Mariakerke	60	36	96
Oostakker	67	63	130
Sint-Amandsberg	145	133	278
Sint-Denijs-Westrem	27	20	47
Sint-Kruis-Winkel	8	2	10
Terdonk	0	4	4
Wondelgem	58	54	112
Zwijnaarde	39	37	76
Totaal	!Syntaxisfout,)	!Syntaxisfout,)	2.611

b) Overlijdens :

Deelgemeente	M	V	Totaal
Afsnee	10	7	17
Desteldonk	3	2	5
Drongen	57	56	113
Gentbrugge	125	108	233
Gent	663	690	1353
Ledeberg	38	38	76
Mariakerke	35	43	78
Mendonk	1	0	1
Oostakker	67	65	132
Sint-Amandsberg	95	127	222
Sint-Denijs-Westrem	24	29	53
Sint-Kruis-Winkel	4	2	6
Wondelgem	61	52	113
Zwijnaarde	34	21	55
Totaal	!Syntaxisfout,)	!Syntaxisfout,)	!Syntaxisfout,)

c) Aankomsten :

Deelgemeente	Van buiten Gent			Binnen Gent		
	M	V	Totaal	M	V	Totaal
Afnee	17	15	32	18	24	42
Desteldonk	16	14	30	17	16	33
Drongen	132	129	261	213	249	462
Gentbrugge	304	259	563	734	798	1.532
Gent	3.534	3.057	6.591	6.020	5.662	11.682
Ledeberg	151	139	290	494	510	1.004
Mariakerke	103	128	231	274	321	595
Mendonk	1	1	2	5	4	9
Oostakker	145	132	277	371	379	750
Sint-Amandsberg	359	353	712	893	955	1.848
Sint-Denijs-Westrem	75	94	169	102	110	212
Sint-Kruis-Winkel	24	11	35	20	21	41
Terdonk	7	5	12	5	2	7
Wondelgem	148	126	274	435	472	907
Zwijnaarde	82	77	159	134	132	266
Totaal	!Syntaxisfout,)	!Syntaxisfout,)	!Syntaxisfout,)	!Syntaxisfout,)	!Syntaxisfout,)	!Syntaxisfout,)

d) Vertrekken :

Deelgemeente	Naar andere gemeenten en naar buitenland			Binnen Gent		
	M	V	Totaal	M	V	Totaal
Afsnee	22	18	40	16	16	32
Desteldonk	15	13	28	18	19	37
Drongen	169	180	349	199	261	460
Gentbrugge	397	370	767	663	699	1.362
Gent	3.286	2.826	6.112	6.526	6.268	12.794
Ledeberg	203	180	383	419	449	868
Mariakerke	128	139	267	243	289	532
Mendonk	5	6	11	6	3	9
Oostakker	170	141	311	253	291	544
Sint-Amandsberg	334	343	677	810	803	1613
Sint-Denijs-Westrem	104	110	214	92	77	169
Sint-Kruis-Winkel	27	14	41	20	11	31
Terdonk	8	9	17	1	2	3
Wondelgem	236	254	490	353	350	703
Zwijnaarde	104	115	219	116	117	233
Totaal	!Syntaxisfout,)	!Syntaxisfout,)	!Syntaxisfout,)	!Syntaxisfout,)	!Syntaxisfout,)	!Syntaxisfout,)

1.23. Interne mutaties per deelgemeente 1999

Naar	AF	DE	DR	GB	GT	LE	MA	ME	OO	SA	SD	SK	TE	WO	ZW	Totaal
Van																
AF	6		2	2	13						7				2	32
DE		12	6		5		1		8	3		2				37
DR	7	2	203	7	147	13	21		3	19	4			32	2	460
GB			19	591	359	198	9	1	49	96	18			13	9	1362
GT	21	11	161	520	9653	380	302	1	218	852	89	24	5	435	122	12794
LE	2		4	212	244	319	16		10	48	2		1	3	7	868
MA		1	18	14	214	1	171		8	22	5			75	3	532
ME					3			1	1			4				9
OO		4	5	17	135	6	13	1	267	72	1	5		17	1	544
SA	2	2	23	119	505	61	14		154	685	12	1		28	7	1613
SD	4	1	3	8	67	2	5		3	4	60			2	10	169
SK				1	7			5	8	4		5		1		31
TE					2									1		3
WO			13	18	251	21	39		19	38	5		1	294	4	703
ZW			5	23	77	3	4		2	5	9			6	99	233
Totaal	42	33	462	1532	11682	1004	595	9	750	1848	212	41	7	907	266	19390

2. Natuurlijke groei van de bevolking

2.1. Componenten van de loop van de bevolking

Geboorten (wettelijke bevolking)

	mannen	vrouwen	totaal
- Belgen :			
- geboren in de Stad Gent	1174	1096	2270
- geboren in een andere gemeente	45	51	96
- geboren in het buitenland	4	1	5
totaal :	1223	1148	2371
- Vreemdelingen :			
- geboren in de Stad Gent	120	110	230
- geboren in een andere gemeente	5	3	8
- geboren in het buitenland	2	0	2
totaal :	127	113	240
totaal aantal geboorten :	1350	1261	2611

Overlijdens (wettelijke bevolking) :

	mannen	vrouwen	totaal
- Belgen :			
- overleden in de Stad Gent	1133	1164	2297
- overleden in een andere gemeente	40	52	92
- overleden in het buitenland	4	2	6
totaal :	1177	1218	2395
- Vreemdelingen :			
- overleden in de Stad Gent	34	20	54
- overleden in een andere gemeente	1	1	2
- overleden in het buitenland	5	1	6
totaal :	40	22	62
totaal aantal overlijdens :	1217	1240	2457
<u>Natuurlijke groei :</u>	133	21	154
(geboorten - overlijdens)			

2.1.1. Evolutie van de natuurlijke groei (absoluut)

	geboorten	sterften	natuurlijke groei
1960	2309	2545	-236
1961	2327	2301	26
1962	2376	2430	-54
1963	2415	2505	-90
1964	2491	2206	285
1965	2403	2364	39
1966	2304	2443	-139
1967	2291	2297	-6
1968	2249	2486	-237
1969	2101	2409	-308
1970	2161	2360	-199
1971	2078	2280	-202
1972	1912	2194	-282
1973	1838	2256	-418
1974	1830	2299	-469
1975	1793	2146	-353
1976	1830	2095	-265
1977	3011	3213	-202
1978	3032	3416	-384
1979	3001	3069	-68
1980	2990	3329	-339
1981	2868	3132	-264
1982	2736	3106	-370
1983	2627	3140	-513
1984	2580	3030	-450
1985	2587	3091	-504
1986	2675	2965	-290
1987	2739	2864	-125
1988	2730	2786	-56
1989	2844	2723	121
1990	2879	2652	227
1991	3094	2619	475
1992	2936	2623	313
1993	2807	2738	69
1994	2787	2610	177
1995	2717	2591	126
1996	2748	2516	232
1997	2680	2577	103
1998	2594	2464	130
1999	2611	2457	154

natuurlijke groei = geboorten - overlijdens

2.1.2. Evolutie van de natuurlijke groei (abs.)

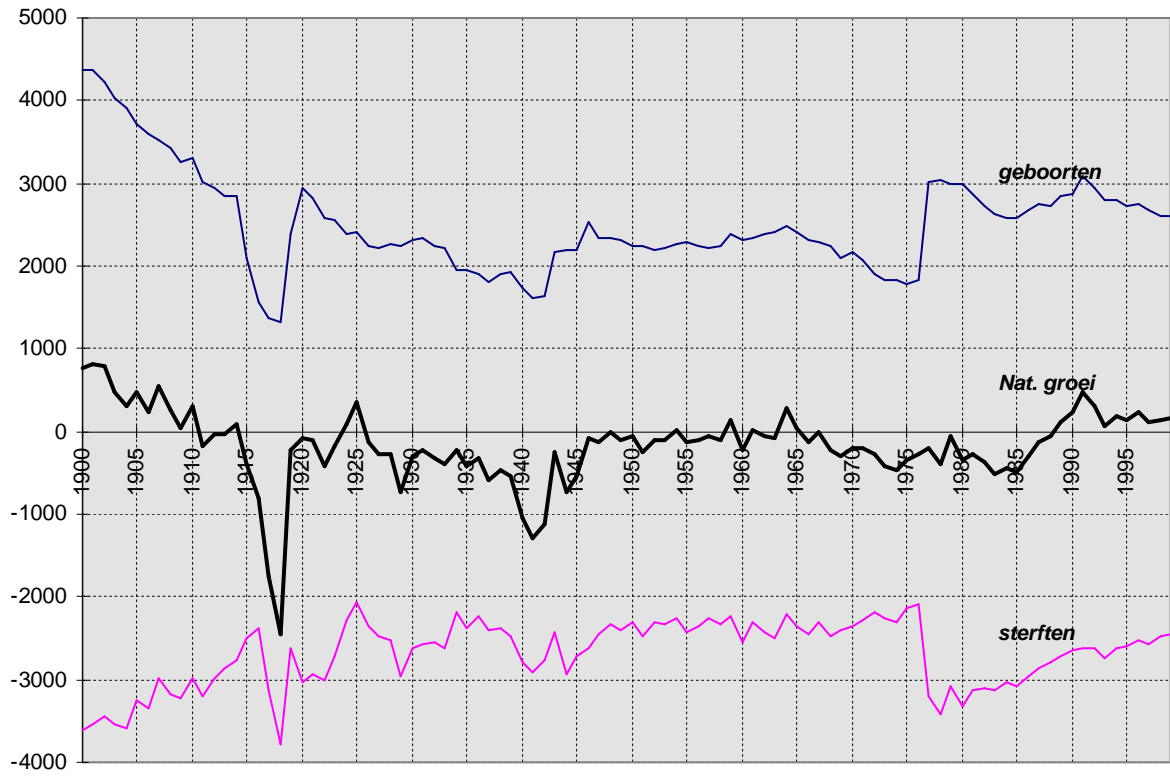

2.2. Geboortenevolutie en vruchtbaarheid

2.2.1. Aantal geboorten naar geslacht. Bruto-geboortecijfer (in promille).

jaar	jongens	meisjes	totaal	bruto-geb.cijfer
1960	1175	1134	2309	14.52
1961	1192	1135	2327	14.75
1962	1212	1164	2376	15.18
1963	1244	1171	2415	15.49
1964	1277	1214	2491	16.06
1965	1261	1142	2403	15.22
1966	1167	1137	2304	14.67
1967	1142	1149	2291	14.71
1968	1148	1101	2249	14.67
1969	1095	1006	2101	13.86
1970	1104	1057	2161	14.52
1971	1089	989	2078	14.02
1972	1011	901	1912	13.08
1973	915	923	1838	12.72
1974	932	898	1830	12.70
1975	958	835	1793	12.58
1976	946	884	1830	13.09
1977	1539	1472	3011	12.23
1978	1553	1479	3032	12.45
1979	1560	1441	3001	12.42
1980	1515	1475	2990	12.46
1981	1502	1366	2868	12.07
1982	1370	1366	2736	11.57
1983	1322	1305	2627	11.16
1984	1339	1241	2580	10.99
1985	1330	1257	2587	11.04
1986	1394	1281	2675	11.44
1987	1404	1335	2739	11.77
1988	1404	1326	2730	11.82
1989	1448	1396	2844	12.32
1990	1517	1362	2879	12.49
1991	1584	1510	3094	13.45
1992	1515	1421	2936	12.78
1993	1451	1356	2807	12.29
1994	1391	1396	2787	12.25
1995	1375	1342	2717	12.00
1996	1432	1316	2748	12.19
1997	1360	1320	2680	11.94
1998	1322	1272	2594	11,58
1999	1350	1261	2611	11,65

**2.2.2. Aantal geboorten en bruto-geboortecijfer (in promille) :
Belgen, vreemdelingen en totale bevolking**

jaar	aantal			promille		
	Belgen	Vre.	Totaal	Belgen	Vre.	Totaal
1977	2636	375	3011	11,29	29,67	12,23
1978	2567	465	3032	11,13	36,23	12,45
1979	2524	477	3001	11,06	35,49	12,42
1980	2469	521	2990	10,93	37,01	12,46
1981	2377	491	2868	10,61	35,89	12,07
1982	2252	484	2736	10,13	34,03	11,57
1983	2248	379	2627	10,16	26,81	11,16
1984	2222	358	2580	10,10	24,57	10,99
1985	2248	339	2587	10,21	24,11	11,04
1986	2385	290	2675	10,89	19,45	11,44
1987	2408	331	2739	11,06	22,22	11,77
1988	2364	366	2730	10,93	24,74	11,82
1989	2477	367	2844	11,51	23,55	12,32
1990	2484	395	2879	11,62	23,77	12,49
1991	2658	436	3094	12,49	25,14	13,45
1992	2586	350	2936	12,20	19,68	12,78
1993	2472	335	2807	11,73	18,96	12,29
1994	2446	341	2787	11,65	19,57	12,25
1995	2421	296	2717	11,57	17,19	12,00
1996	2453	295	2748	11,77	17,30	12,19
1997	2450	230	2680	11,80	13,65	11,94
1998	2352	242	2594	11,34	14,61	11,58
1999	2371	240	2611	11,46	13,94	11,65

**2.2.3. Algemeen vruchtbaarheidscijfer (GFR) (in promille) :
Belgen, vreemdelingen, totale bevolking.**

	Belgen	Vreemdelingen	Totaal
1980	45,76	188,73	52,72
1981	44,38	175,17	50,88
1982	42,3	170,48	48,79
1983	42,31	130,11	46,88
1984	41,88	118,15	46
1985	42,35	107,24	46
1986	45	86,35	47,46
1987	45,67	92,38	48,64
1988	45,11	100,66	48,71
1989	47,53	97,79	50,9
1990	47,97	97,35	51,55
1991	51,65	99,48	55,4
1992	50,4	75,14	52,46
1993	48,44	69,78	50,27
1994	48,35	70,33	50,28
1995	48,30	59,97	49,27
1996	49,36	58,22	50,08
1997	49,71	45,17	49,29
1998	47,68	53,11	48,19
1999	47,20	59,31	48,37

$$\text{GFR} = \frac{\text{totaal aantal geboorten}}{\text{aantal vrouwen in de vruchtbare leeftijd}} \times 1000$$

**2.2.4. Algemeen vruchtbaarheidscijfer (GFR) (in promille) :
Belgen, vreemdelingen, totale bevolking.(lijndiagram)**

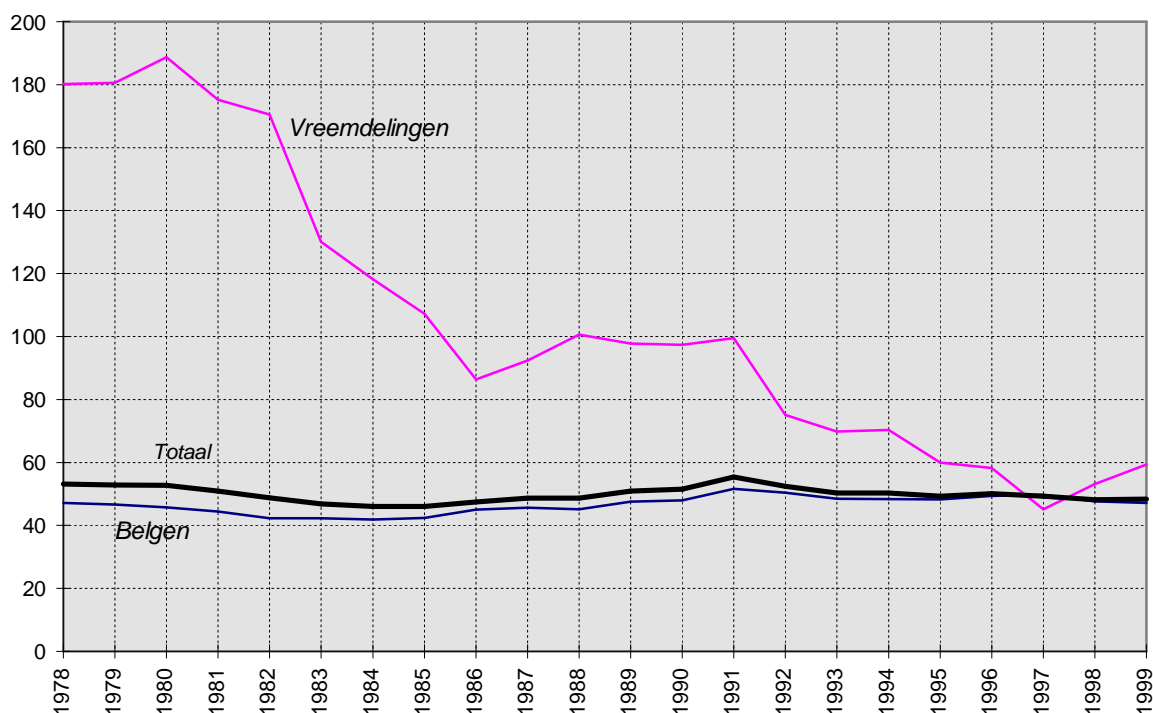

$$\text{GFR} = \frac{\text{totaal aantal geboorten}}{\text{aantal vrouwen in de vruchtbare leeftijd}} \times 1000$$

**2.2.5. Totaal vruchtbaarheidscijfer (TFR) en
bruto- reproductiecijfer van Kuczynski (Kb) 1999.
Belgen en Vreemdelingen.**

	TFR	Kb
Belgen	1561,08	755,02
Vreemdelingen	1741,77	887,72
TOTAAL	1575,79	767,22

Vruchtbaarheidscijfer (TFR) : aantal *geboorten* volgens de leeftijd van de moeder in verhouding tot het gemiddeld aantal vrouwen van die leeftijd (promille), gesommeerd voor alle vruchtbare leeftijdsjaren (15 - 49 jaar)

Bruto-reproductiecijfer van Kuczynski (Kb) : aantal *geboren meisjes* volgens de leeftijd van de moeder in verhouding tot het gemiddeld aantal vrouwen van die leeftijd (promille), gesommeerd voor alle vruchtbare leeftijdsjaren (15 - 49 jaar)

**2.2.6. Aantal geboorten naar leeftijd van de moeder
Belgen en Vreemdelingen. jaar 1999**

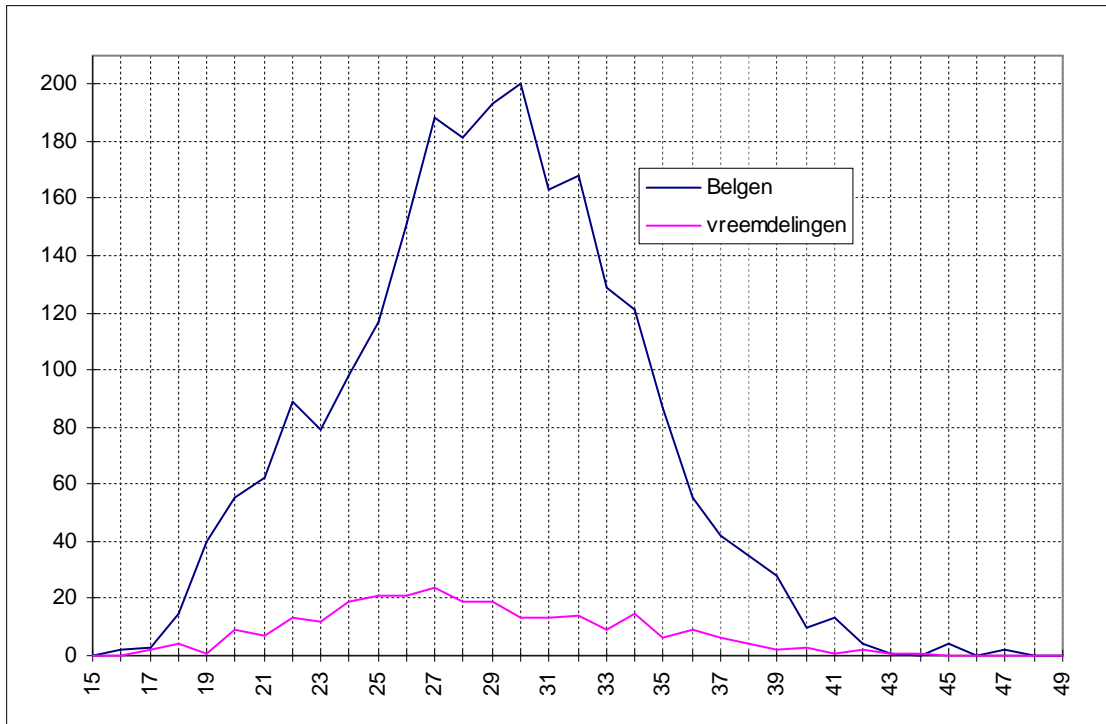

**2.2.7. Leeftijdsspecifiek vruchtbaarheidscijfer (in promille)
Belgen en Vreemdelingen. jaar 1999.**

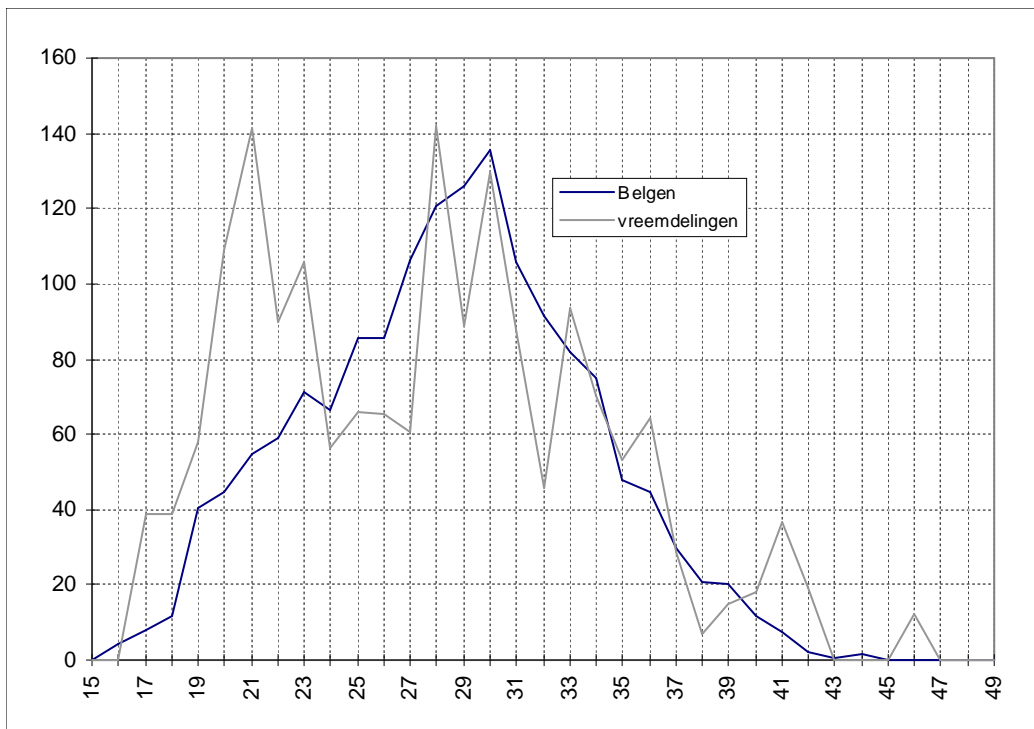

$$\frac{\text{aantal geboorten volgens de leeftijd van de moeder}}{\text{totaal aantal vrouwen van die leeftijd}} \times 1000$$

2.3. Overlijdens en sterftcijfer

2.3.1. Aantal overlijdens naar geslacht. Bruto-sterftcijfer (in promille).

jaar	mannen	vrouwen	totaal	bruto-st.cijfer
1960	1333	1212	2545	16.00
1961	1168	1133	2301	14.58
1962	1281	1149	2430	15.53
1963	1328	1177	2505	16.06
1964	1148	1058	2206	14.22
1965	1282	1082	2364	14.98
1966	1318	1125	2443	15.56
1967	1209	1088	2297	14.75
1968	1301	1185	2486	16.22
1969	1264	1145	2409	15.89
1970	1181	1179	2360	15.85
1971	1172	1108	2280	15.39
1972	1160	1034	2194	15.00
1973	1204	1052	2256	15.62
1974	1171	1128	2299	15.95
1975	1134	1012	2146	15.05
1976	1074	1021	2095	14.98
1977	1668	1545	3213	13.05
1978	1753	1663	3416	14.03
1979	1572	1497	3069	12.70
1980	1729	1600	3329	13.87
1981	1617	1515	3132	13.18
1982	1638	1468	3106	13.13
1983	1614	1526	3140	13.34
1984	1571	1459	3030	12.91
1985	1553	1538	3091	13.20
1986	1500	1465	2965	12.68
1987	1447	1417	2864	12.31
1988	1425	1361	2786	12.06
1989	1387	1336	2723	11.80
1990	1370	1282	2652	11.51
1991	1321	1298	2619	11.38
1992	1359	1264	2623	11.41
1993	1319	1419	2738	11.99
1994	1313	1297	2610	11.48
1995	1320	1271	2591	11.44
1996	1312	1204	2516	11,16
1997	1256	1321	2577	11,48
1998	1194	1270	2464	11,00
1999	1217	1240	2457	10,96

$$\text{Bruto-sterftcijfer} = \frac{\text{aantal overlijdens}}{\text{totale bevolking}} \times 1000$$

**2.3.2. Aantal overlijdens en bruto-sterftcijfer (in promille) :
Belgen, Vreemdelingen en totale bevolking.**

jaar	aantal			promille		
	Belgen	Vre.	Totaal	Belgen	Vre.	Totaal
1979	3026	43	3069	13,26	3,20	12,70
1980	3266	63	3329	14,46	4,47	13,87
1981	3064	68	3132	13,68	4,97	13,18
1982	3048	58	3106	13,71	4,08	13,13
1983	3077	63	3140	13,91	4,46	13,34
1984	2978	52	3030	13,53	3,57	12,91
1985	3041	50	3091	13,81	3,56	13,20
1986	2907	58	2965	13,28	3,89	12,68
1987	2807	57	2864	12,89	3,83	12,31
1988	2741	45	2786	12,68	3,04	12,06
1989	2664	59	2723	12,38	3,79	11,80
1990	2603	49	2652	12,17	2,95	11,51
1991	2553	66	2619	12,00	3,81	11,38
1992	2540	83	2623	11,98	4,67	11,41
1993	2682	56	2738	12,73	3,17	11,99
1994	2549	61	2610	12,14	3,50	11,48
1995	2526	65	2591	12,07	3,78	11,44
1996	2459	57	2516	11,80	3,34	11,16
1997	2512	65	2577	12,10	3,86	11,48
1998	2396	68	2464	11,55	4,10	11,00
1999	2395	62	2457	11,57	3,60	10,96

**2.3.3. Leeftijdsspecifieke sterftcijfers* (in promille)
per geslacht. Jaar 1999.**

Leeftijdsklasse	mannen	vrouwen
0-4	1,3	1,0
5-9	0,0	0,2
10-14	0,5	0,0
15-19	0,8	0,3
20-24	0,7	0,3
25-29	1,1	0,7
30-34	1,6	0,7
35-39	2,1	0,8
40-44	1,7	1,6
45-49	4,0	1,9
50-54	6,7	3,6
55-59	11,0	4,2
60-64	14,6	8,1
65-69	23,0	12,4
70-74	36,4	16,0
75-79	65,5	29,7
80-84	94,0	61,2
85-89	156,7	108,8
90-94	275,9	209,0
95-99	295,5	357,8
100+	666,7	333,3

*
$$= \frac{\text{aantal overlijdens in een leeftijdsklasse}}{\text{aantal inwoners van die leeftijdsklasse}} \times 1000$$

2.3.4. Mediane leeftijd(*) bij overlijden, per geslacht

jaar	Mannen	Vrouwen
1981	74,3	79,2
1982	74	79,1
1983	74,2	79,5
1984	74,9	79,6
1985	74,8	79,1
1986	75	80,7
1987	74,9	80,8
1988	74,5	80,4
1989	75,3	81,1
1990	75,2	81,2
1991	75	81,7
1992	74,9	81,7
1993	75	82,6
1994	74,5	81,9
1995	74,8	81,9
1996	74	82,3
1997	75	83
1998	75,2	82
1999	75,5	83,12

2.3.5. Mediane leeftijd (*) bij overlijden, per geslacht (staafdiagram)

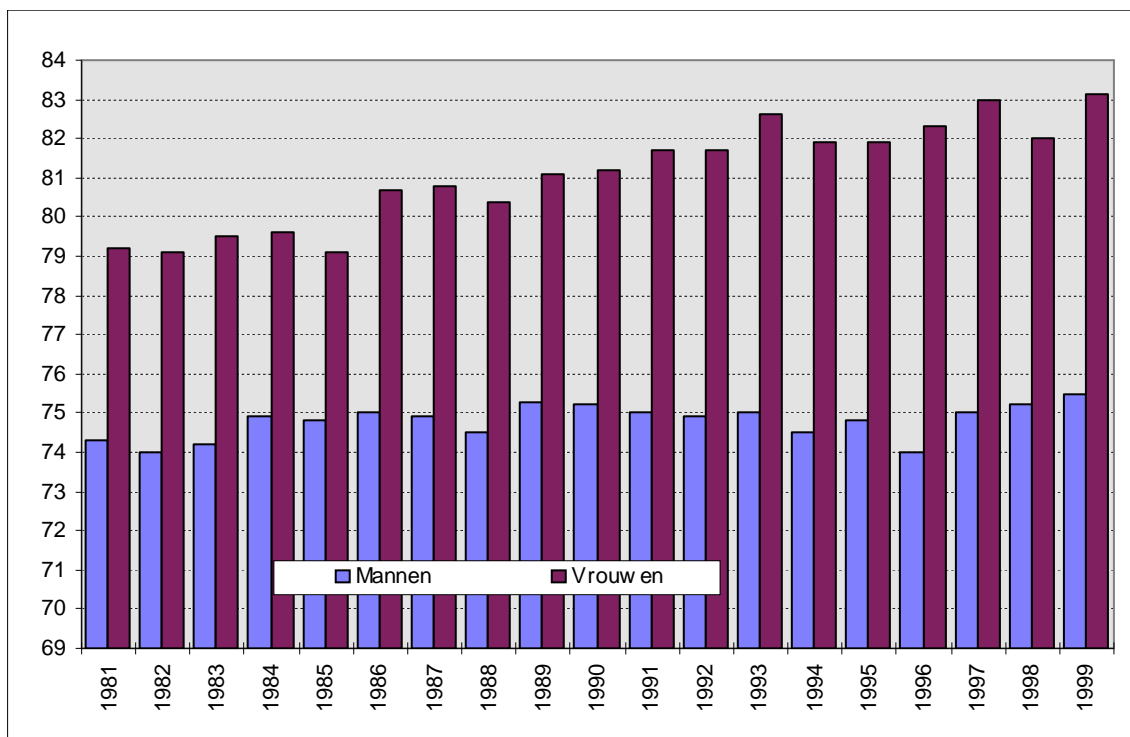

* = schatting van de levensverwachting bij geboorte gedurende een bepaald jaar

2.3.6. Bruto-geboortecijfer (CBR) en Bruto-sterftecijfer (CDR) in promille

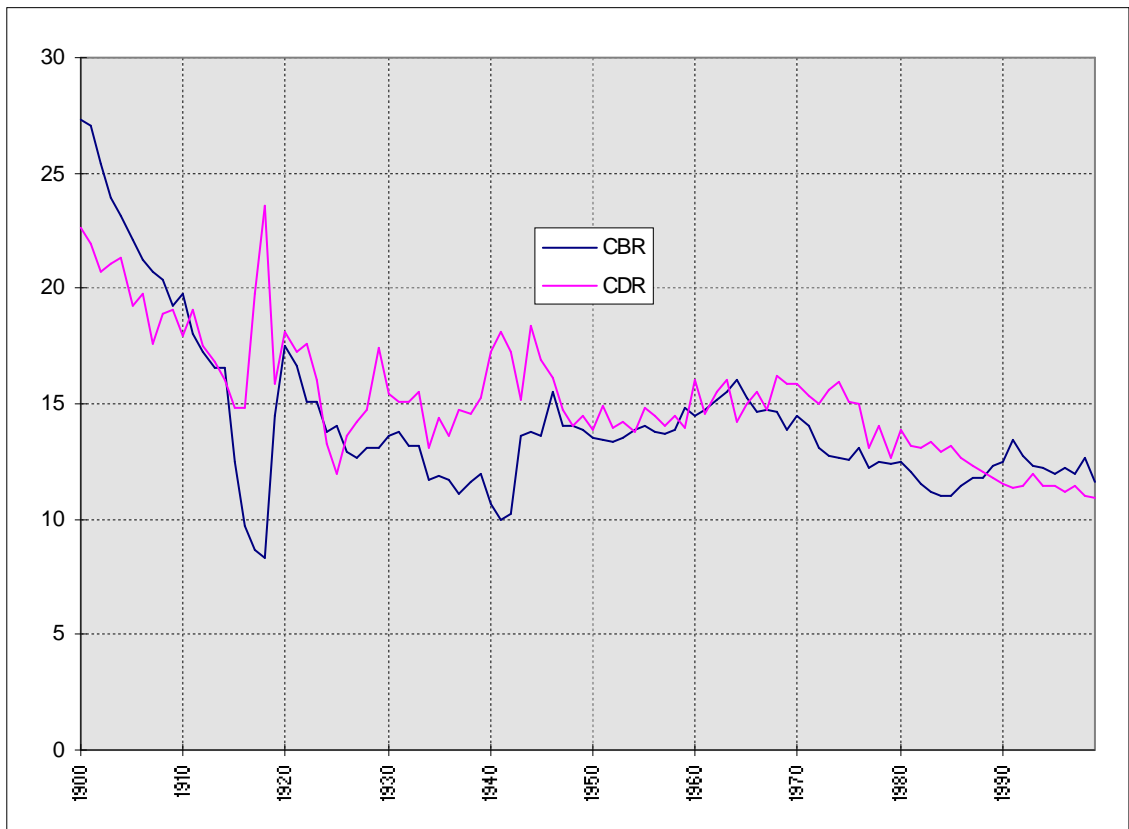

CBR = aantal geboorten t.o.v. de totale bevolking (in promille)
CDR = aantal overlijdens t.o.v. de totale bevolking (in promille)

3. Huwelijken en echtscheidingen

3.1. Aantal huwelijken en echtscheidingen

jaar	huwelijken	echtscheidingen
1955	1267	163
1956	1202	139
1957	1221	162
1958	1197	110
1959	1147	119
1960	1119	136
1961	1153	144
1962	1070	129
1963	1073	138
1964	1153	190
1965	1225	170
1966	1214	165
1967	1188	149
1968	1126	167
1969	1168	187
1970	1088	177
1971	1095	189
1972	1111	216
1973	1091	246
1974	1047	290
1975	1020	357
1976	995	396
1977	1736	499
1978	1603	517
1979	1628	520
1980	1562	547
1981	1537	552
1982	1497	568
1983	1498	590
1984	1470	594
1985	1475	588
1986	1398	552
1987	1402	600
1988	1422	652
1989	1454	628
1990	1607	566
1991	1458	673
1992	1415	671
1993	1274	617
1994	1234	596
1995	1246	899
1996	1215	831
1997	1109	668
1998	999	697

1999	965	685
------	-----	-----

3.2. Bruto-huwelijkscijfer (BHC) en bruto-echtscheidingscijfer (BEC) in promille (t.o.v. de totale bevolking)

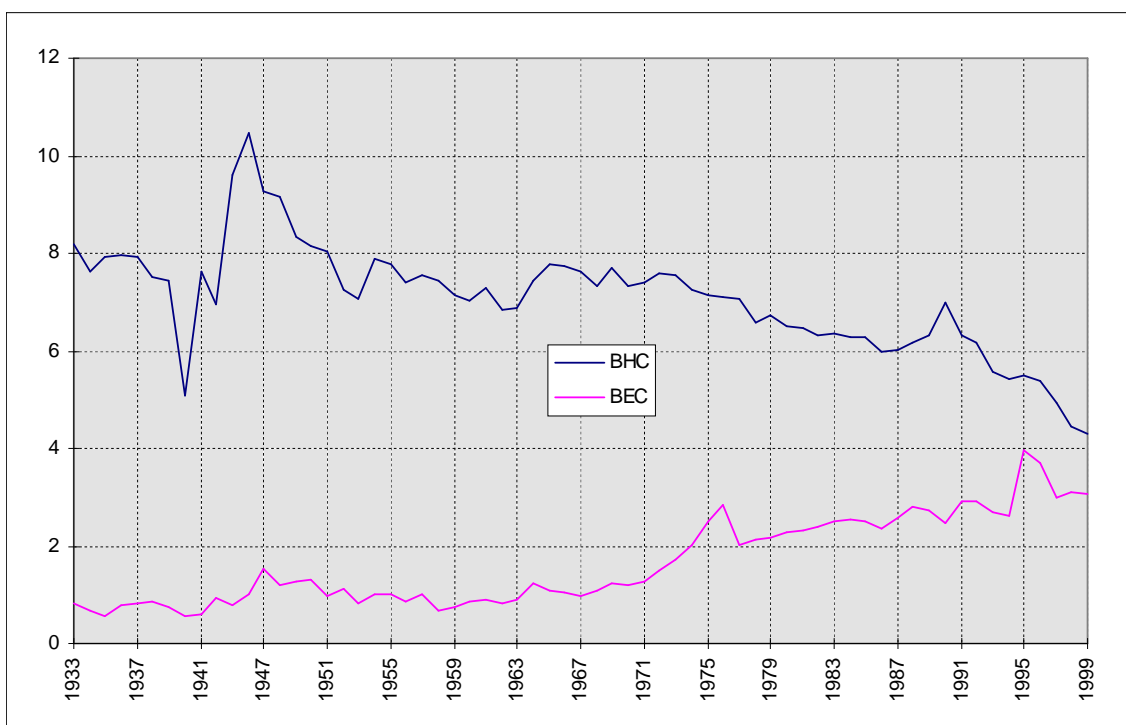

$BHC = (hwl / \text{totale bevolking}) \times 1000$

$BEC = (es / \text{totale bevolking}) \times 1000$

3.3. Verhouding van het aantal echtscheidingen tot het aantal huwelijken (in %)

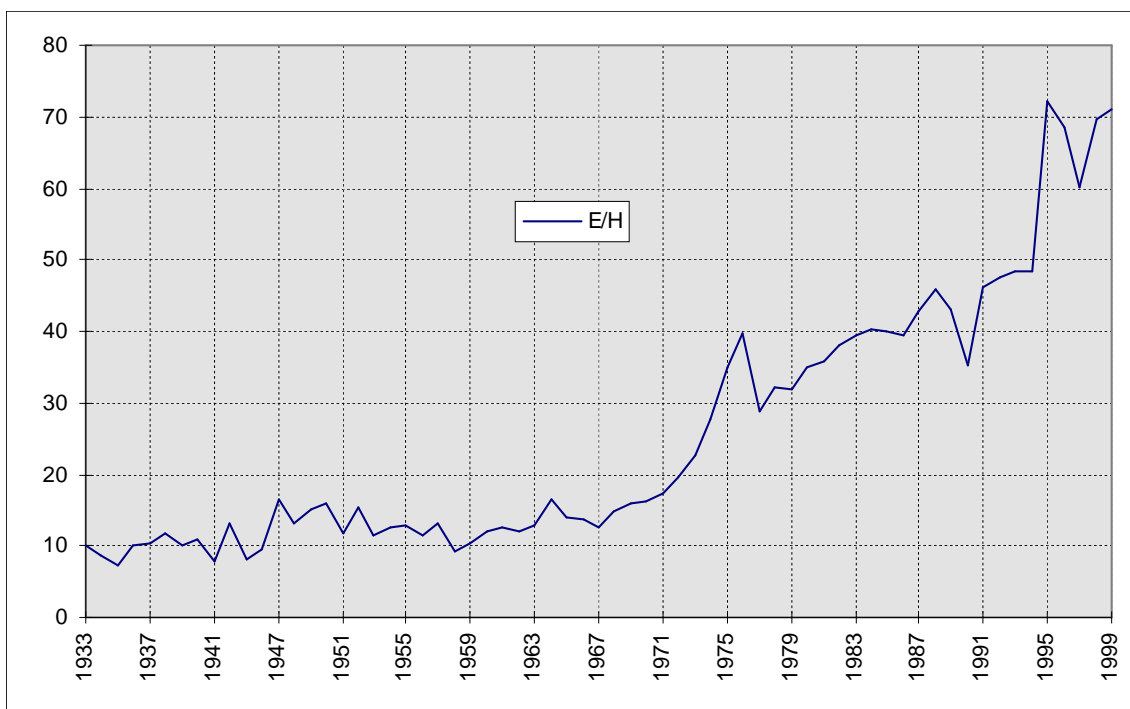

$= (es / huw) \times 100$

3.4. Bevolkingsindeling naar Burgerlijke stand, geslacht en leeftijd

	ongetrouwd			getrouwd			weduwe(naren)			echtgescheiden		
	M	V	TOTAAL	M	V	TOTAAL	M	V	TOTAAL	M	V	TOTAAL
0-4	6251	6052	12303	0	0	0	0	0	0	0	0	0
5-9	6188	5900	12088	0	0	0	0	0	0	0	0	0
10-14	5784	5530	11314	0	0	0	0	0	0	0	0	0
15-19	5945	5628	11573	76	180	256	0	0	0	0	0	0
20-24	6428	5638	12066	738	1576	2314	1	3	4	0	1	1
25-29	6324	4736	11060	3072	4139	7211	5	21	26	8	15	23
30-34	4005	2682	6687	4996	5474	10470	9	38	47	94	189	283
35-39	2661	1772	4433	5796	6041	11837	21	74	95	398	520	918
40-44	1783	1251	3034	5707	5736	11443	44	139	183	685	797	1482
45-49	1081	778	1859	5309	5222	10531	64	227	291	882	997	1879
50-54	687	502	1189	5228	5061	10289	129	390	519	870	966	1836
55-59	455	376	831	4310	4118	8428	142	540	682	647	723	1370
60-64	412	436	848	4460	4236	8696	236	914	1150	562	603	1165
65-69	365	520	885	4277	4072	8349	383	1505	1888	365	512	877
70-74	318	572	890	3462	2986	6448	450	2210	2660	220	357	577
75-79	221	513	734	2651	2086	4737	686	2899	3585	139	266	405
80-84	88	290	378	962	647	1609	383	1906	2289	45	114	159
85-89	56	234	290	499	295	794	423	1825	2248	24	81	105
90-95	26	120	146	111	57	168	150	754	904	3	26	29
95 +	4	27	31	12	13	25	30	200	230	1	5	6
	49082	43557	92639	51666	51939	103605	3156	13645	16801	4943	6172	11115

3.5. Bevolking naar Burgerlijke stand

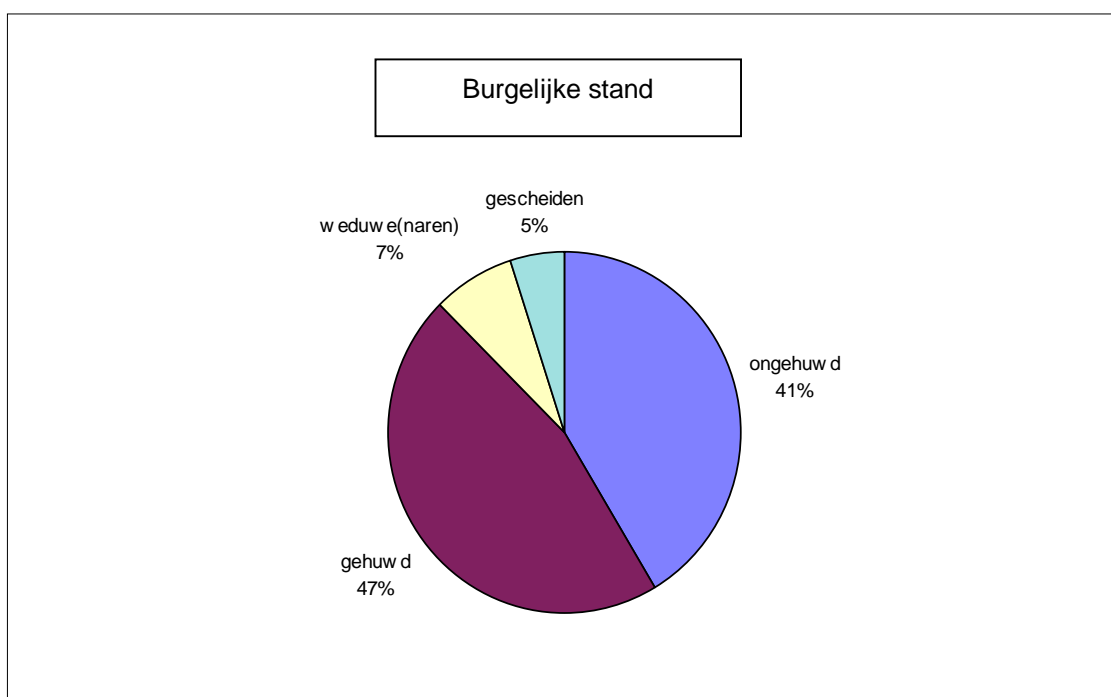

3.6. Bevolking naar Burgerlijke stand en leeftijd

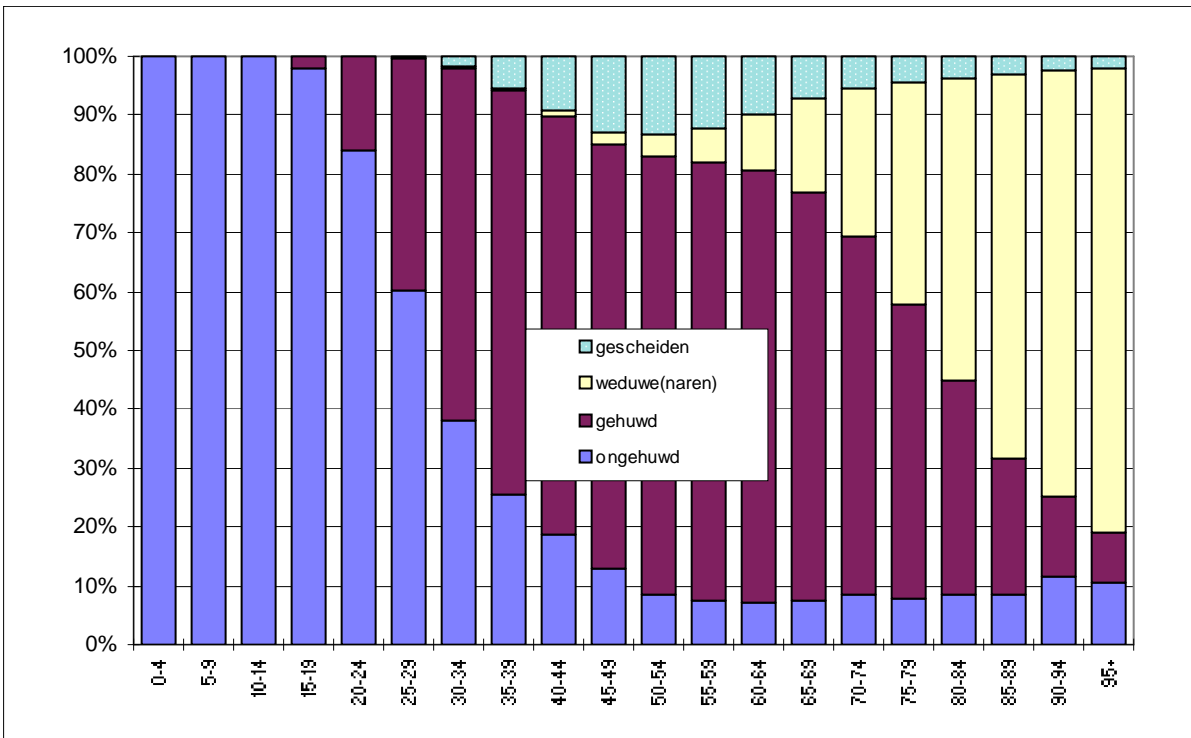

4. Migraties

4.1. Migraties vanuit en naar Gent in 1999. (*)

Immigratie :

	mannen	vrouwen	totaal
- Belgen :	3982	3560	7542
- Vreemdelingen :	1116	980	2096
totale immigratie :	5098	4540	9638

Emigratie :

	mannen	vrouwen	totaal
- Belgen :	4500	4098	8598
- Vreemdelingen :	708	620	1328
totale emigratie :	5208	4718	9926

Migratiesaldo : (immigratie - emigratie)

- Belgen :	-518	-538	-1056
- Vreemdelingen :	408	360	768
totaal :	-110	-178	-288

(*) : Voor details over de herkomst en/of bestemming, zie verdere tabellen inzake migraties.

4.2. Immigratie in 1999 volgens herkomst : Belgische arrondissementen en provincies, buitenland en onbekende herkomst ; Belgen/Vreemdelingen, per geslacht.

herkomst	Belgen			Vreemdelingen			Totaal		
	M	V	tot.	M	V	tot.	M	V	tot.
Antwerpen	154	141	295	29	18	47	183	159	342
Mechelen	35	39	74	3	1	4	38	40	78
Turnhout	57	27	84	1	2	3	58	29	87
Antwerpen	246	207	453	33	21	54	279	228	507
Brussel	70	69	139	93	73	166	163	142	305
Halle-Vilvoorde	108	96	204	4	3	7	112	99	211
Leuven	69	62	131	12	7	19	81	69	150
Nijvel	7	2	9	1	1	2	8	3	11
Brabant	254	229	483	110	84	194	364	313	677
Brugge	213	178	391	10	3	13	223	181	404
Diksmuide	14	22	36	0	0	0	14	22	36
Ieper	48	41	89	1	1	2	49	42	91
Kortrijk	141	118	259	6	7	13	147	125	272
Oostende	95	76	171	7	1	8	102	77	179
Roeselare	72	47	119	1	2	3	73	49	122
Tielt	52	56	108	1	2	3	53	58	111
Veurne	65	41	106	0	0	0	65	41	106
West-Vlaanderen	700	579	1279	26	16	42	726	595	1321
Aalst	188	191	379	15	10	25	203	201	404
Dendermonde	225	213	438	16	16	32	241	229	470
Eeklo	198	200	398	13	8	21	211	208	419
Gent	1336	1356	2692	37	42	79	1373	1398	2771
Oudenaarde	143	122	265	4	4	8	147	126	273
Sint-Niklaas	140	156	296	16	16	32	156	172	328
Oost-Vlaanderen	2230	2238	4468	101	96	197	2331	2334	4665
Aat	2	2	4	0	0	0	2	2	4
Bergen	3	2	5	1	2	3	4	4	8
Charleroi	4	9	13	2	0	2	6	9	15
Doornik	4	6	10	4	0	4	8	6	14
Moeskroen	3	5	8	1	1	2	4	6	10
Thuin	6	2	8	0	0	0	6	2	8
Zinnik	6	5	11	7	5	12	13	10	23
Henegouwen	28	31	59	15	8	23	43	39	82

herkomst	Belgen			Vreemdelingen			Totaal		
	M	V	tot.	M	V	tot.	M	V	tot.
Borgworm	1	1	2	0	0	0	1	1	2
Hoei	1	1	2	0	0	0	1	1	2
Luik	7	2	9	4	1	5	11	3	14
Verviers	2	2	4	0	0	0	2	2	4
Luik	11	6	17	4	1	5	15	7	22
Hasselt	35	26	61	4	4	8	39	30	69
Maaseik	11	12	23	1	1	2	12	13	25
Tongeren	4	7	11	1	0	1	5	7	12
Limburg	50	45	95	6	5	11	56	50	106
Aarlen	1	0	1	0	0	0	1	0	1
Bastenaken	0	2	2	0	0	0	0	2	2
Marche-en-Famenne	1	1	2	1	0	1	2	1	3
Neufchâteau	0	0	0	0	0	0	0	0	0
Virton	1	0	1	0	1	1	1	1	2
Luxemburg	3	3	6	1	1	2	4	4	8
Dinant	2	3	5	0	0	0	2	3	5
Namen	1	3	4	2	4	6	3	7	10
Philippeville	1	1	2	0	0	0	1	1	2
Namen	4	7	11	2	4	6	6	11	17
België	3526	3345	6871	298	236	534	3824	3581	7405
buitenland	163	130	293	750	704	1454	913	834	1747
onbekend	293	85	378	68	40	108	361	125	486
totaal	3982	3560	7542	1116	980	2096	5098	4540	9638

4.3. Immigratie in 1999 volgens herkomst : arrondissementen van Vlaanderen. kaart.

4.4. Emigratie in 1999 volgens bestemming : Belgische arrondissementen en provincies, buitenland en onbekend : Belgen/Vreemdelingen, per geslacht.

bestemming	Belgen			Vreemdelingen			Totaal		
	M	V	tot.	M	V	tot.	M	V	tot.
Antwerpen	154	105	259	26	27	53	180	132	312
Mechelen	29	29	58	5	1	6	34	30	64
Turnhout	45	19	64	3	1	4	48	20	68
Antwerpen	228	153	381	34	29	63	262	182	444
Brussel	120	102	222	45	40	85	165	142	307
Halle-Vilvoorde	79	63	142	6	5	11	85	68	153
Leuven	62	52	114	9	7	16	71	59	130
Nijvel	4	10	14	0	0	0	4	10	14
Brabant	265	227	492	60	52	112	325	279	604
Brugge	191	182	373	9	8	17	200	190	390
Diksmuide	11	7	18	1	0	1	12	7	19
Ieper	19	13	32	0	0	0	19	13	32
Kortrijk	82	67	149	13	10	23	95	77	172
Oostende	111	102	213	3	7	10	114	109	223
Roeselare	13	19	32	2	0	2	15	19	34
Tielt	38	33	71	2	2	4	40	35	75
Veurne	33	30	63	1	0	1	34	30	64
West-Vlaanderen	498	453	951	31	27	58	529	480	1009
Aalst	155	161	316	8	7	15	163	168	331
Dendermonde	226	239	465	9	6	15	235	245	480
Eeklo	184	202	386	15	13	28	199	215	414
Gent	1876	1984	3860	75	49	124	1951	2033	3984
Oudenaarde	190	194	384	12	15	27	202	209	411
Sint-Niklaas	105	99	204	14	14	28	119	113	232
Oost-Vlaanderen	2736	2879	5615	133	104	237	2869	2983	5852
Aat	4	7	11	0	0	0	4	7	11
Bergen	3	1	4	1	1	2	4	2	6
Charleroi	3	2	5	3	0	3	6	2	8
Doornik	1	5	6	4	0	4	5	5	10
Moeskroen	4	4	8	2	0	2	6	4	10
Thuin	4	1	5	0	0	0	4	1	5
Zinnik	2	2	4	0	0	0	2	2	4
Henegouwen	21	22	43	10	1	11	31	23	54

bestemming	Belgen			Vreemdelingen			Totaal		
	M	V	tot.	M	V	tot.	M	V	tot.
Borgworm	0	0	0	0	0	0	0	0	0
Hoei	1	2	3	0	0	0	1	2	3
Luik	4	4	8	4	0	4	8	4	12
Verviers	2	1	3	0	0	0	2	1	3
Luik	7	7	14	4	0	4	11	7	18
Hasselt	28	16	44	3	4	7	31	20	51
Maaseik	5	8	13	1	1	2	6	9	15
Tongeren	8	5	13	3	3	6	11	8	19
Limburg	41	29	70	7	8	15	48	37	85
Aarlen	0	0	0	0	0	0	0	0	0
Bastenaken	0	2	2	2	1	3	2	3	5
Marche-en-Famenne	0	0	0	0	0	0	0	0	0
Neufchâteau	0	0	0	0	0	0	0	0	0
Virton	1	3	4	0	0	0	1	3	4
Luxemburg	1	5	6	2	1	3	3	6	9
Dinant	0	2	2	0	0	0	0	2	2
Namen	2	1	3	2	1	3	4	2	6
Philippeville	0	1	1	0	0	0	0	1	1
Namen	2	4	6	2	1	3	4	5	9
België	3799	3779	7578	283	223	506	4082	4002	8084
buitenland	192	173	365	170	141	311	362	314	676
onbekend	0	0	0	0	1	1	0	1	1
totaal	4500	4098	8598	708	620	1328	5208	4718	9926

4.5. Emigratie in 1999 volgens bestemming : arrondissementen van Vlaanderen. kaart.

4.6. Migratiesaldi per herkomst / bestemming : Belgische arrondissementen en provincies, buitenland, en onbekend ; Belgen / Vreemdelingen per geslacht

	Belgen			Vreemdelingen			Totaal		
	M	V	tot.	M	V	tot.	M	V	tot.
Antwerpen	0	36	36	3	-9	-6	3	27	30
Mechelen	6	10	16	-2	0	-2	4	10	14
Turnhout	12	8	20	-2	1	-1	10	9	19
Antwerpen	18	54	72	-1	-8	-9	17	46	63
Brussel	-50	-33	-83	48	33	81	-2	0	-2
Halle-Vilvoorde	29	33	62	-2	-2	-4	27	31	58
Leuven	7	10	17	3	0	3	10	10	20
Nijvel	3	-8	-5	1	1	2	4	-7	-3
Brabant	-11	2	-9	50	32	82	39	34	73
Brugge	22	-4	18	1	-5	-4	23	-9	14
Diksmuide	3	15	18	-1	0	-1	2	15	17
Ieper	29	28	57	1	1	2	30	29	59
Kortrijk	59	51	110	-7	-3	-10	52	48	100
Oostende	-16	-26	-42	4	-6	-2	-12	-32	-44
Roeselare	59	28	87	-1	2	1	58	30	88
Tielt	14	23	37	-1	0	-1	13	23	36
Veurne	32	11	43	-1	0	-1	31	11	42
West-Vlaanderen	202	126	328	-5	-11	-16	197	115	312
Aalst	33	30	63	7	3	10	40	33	73
Dendermonde	-1	-26	-27	7	10	17	6	-16	-10
Eeklo	14	-2	12	-2	-5	-7	12	-7	5
Gent	-540	-628	-1168	-38	-7	-45	-578	-635	-1213
Oudenaarde	-47	-72	-119	-8	-11	-19	-55	-83	-138
Sint-Niklaas	35	57	92	2	2	4	37	59	96
Oost-Vlaanderen	-506	-641	-1147	-32	-8	-40	-538	-649	-1187
Aat	-2	-5	-7	0	0	0	-2	-5	-7
Bergen	0	1	1	0	1	1	0	2	2
Charleroi	1	7	8	-1	0	-1	0	7	7
Doornik	3	1	4	0	0	0	3	1	4
Moeskroen	-1	1	0	-1	1	0	-2	2	0
Thuin	2	1	3	0	0	0	2	1	3
Zinnik	4	3	7	7	5	12	11	8	19
Henegouwen	7	9	16	5	7	12	12	16	28

Borgworm	1	1	2	0	0	0	1	1	2
Hoei	0	-1	-1	0	0	0	0	-1	-1
Luik	3	-2	1	0	1	1	3	-1	2
Verviers	0	1	1	0	0	0	0	1	1
Luik	4	-1	3	0	1	1	4	0	-4
Hasselt	7	10	17	1	0	1	8	10	18
Maaseik	6	4	10	0	0	0	6	4	10
Tongeren	-4	2	-2	-2	-3	-5	-6	-1	-7
Limburg	9	16	25	-1	-3	-4	8	13	21
Aarlen	1	0	1	0	0	0	1	0	1
Bastenaken	0	0	0	-2	-1	-3	-2	-1	-3
Marche-en-Famenne	1	1	2	1	0	1	2	1	3
Neufchâteau	0	0	0	0	0	0	0	0	0
Virton	0	-3	-3	0	1	1	0	-2	-2
Luxemburg	2	-2	0	-1	0	-1	1	-2	-1
Dinant	2	1	3	0	0	0	2	1	3
Namen	-1	2	1	0	3	3	-1	5	4
Philippeville	1	0	1	0	0	0	1	0	1
Namen	2	3	5	0	3	3	2	6	6
België	-273	-434	-707	15	13	28	-258	-421	-679
buitenland	-29	-43	-72	580	563	1143	551	520	1071
onbekend	293	85	378	68	39	107	361	124	485
totaal	-518	-538	-1056	408	360	768	-110	-178	-288

4.7. Migratiesaldi per herkomst / bestemming: arrondissementen van Vlaanderen. kaart.

4.8. Evolutie immigratie, emigratie en migratiesaldo (naar geslacht)

jaar	immigratie			emigratie			migratiesaldo		
	M	V	tot.	M	V	tot.	M	V	tot.
1960	3377	3625	7002	3756	4219	7975	-379	-594	-973
1961	3541	3784	7325	4013	4583	8596	-472	-799	-1271
1962	3210	3295	6505	3745	4018	7763	-535	-723	-1258
1963	3520	3554	7074	3668	3864	7532	-148	-310	-458
1964	3582	3371	6953	3969	4068	8037	-387	-697	-1084
1965	3748	3508	7256	4082	4255	8337	-334	-747	-1081
1966	4381	3676	8057	4480	4224	8704	-99	-548	-647
1967	3844	3564	7408	4431	4302	8733	-587	-738	-1325
1968	3447	3534	6981	3648	4512	9160	-201	-978	-2179
1969	3673	3619	7292	4306	4365	8671	-633	-746	-1379
1970	3703	3583	7286	4668	4768	9436	-965	-1185	-2150
1971	4157	4145	8302	4352	4442	8794	-195	-297	-492
1972	3659	3582	7241	4391	4507	8898	-732	-925	-1657
1973	3826	3793	7619	4438	4522	8960	-612	-729	-1341
1974	4851	4307	9158	4479	4548	9027	372	-241	131
1975	4302	4003	8305	4814	4717	9531	-512	-714	-1226
1976	3477	3404	6881	4681	4674	9355	-1204	-1270	-2474
1977	3581	3491	7072	4732	4624	9356	-1151	-1133	-2284
1978	3559	3593	7152	4719	4697	9416	-1160	-1104	-2264
1979	3626	3592	7218	4500	4478	8978	-874	-886	-1760
1980	3862	3796	7658	4477	4578	9055	-615	-782	-1397
1981	3677	3588	7265	4369	4397	8766	-692	-809	-1501
1982	3612	3676	7288	3976	4089	8065	-364	-413	-777
1983	3695	3562	7257	3920	3963	7883	-225	-401	-626
1984	3776	3644	7420	3875	3843	7718	-99	-199	-298
1985	4125	3746	7871	3973	3796	7769	152	-50	102
1986	4283	3776	8059	4126	4038	8164	157	-262	-105
1987	3767	3693	7460	4458	4113	8571	-691	-420	-1111
1988	3679	3444	7123	4385	4258	8643	-706	-814	-1520
1989	3823	3515	7338	3908	3833	7741	-85	-318	-403
1990	3944	3669	7613	3959	3997	7956	-15	-328	-343
1991	4178	3781	7959	4471	4304	8775	-293	-523	-816
1992	4221	3838	8059	4465	4220	8685	-244	-382	-626
1993	4413	3906	8319	5049	4751	9800	-636	-845	-1481
1994	4609	4130	8739	5118	4738	9856	-509	-608	-1117
1995	4608	4186	8794	5026	4675	9701	-418	-489	-907
1996	4414	4054	8468	5121	4725	9846	-707	-671	-1378
1997	4791	4311	9102	5293	4966	10259	-502	-655	-1157
1998	4717	4228	8945	5020	4762	9782	-303	-534	-837
1999	5098	4540	9638	5208	4718	9926	-110	-178	-288

4.9. Totale immigratie en totale emigratie (lijndiagrammen)

4.9.1. Immigraties en emigraties - evolutie

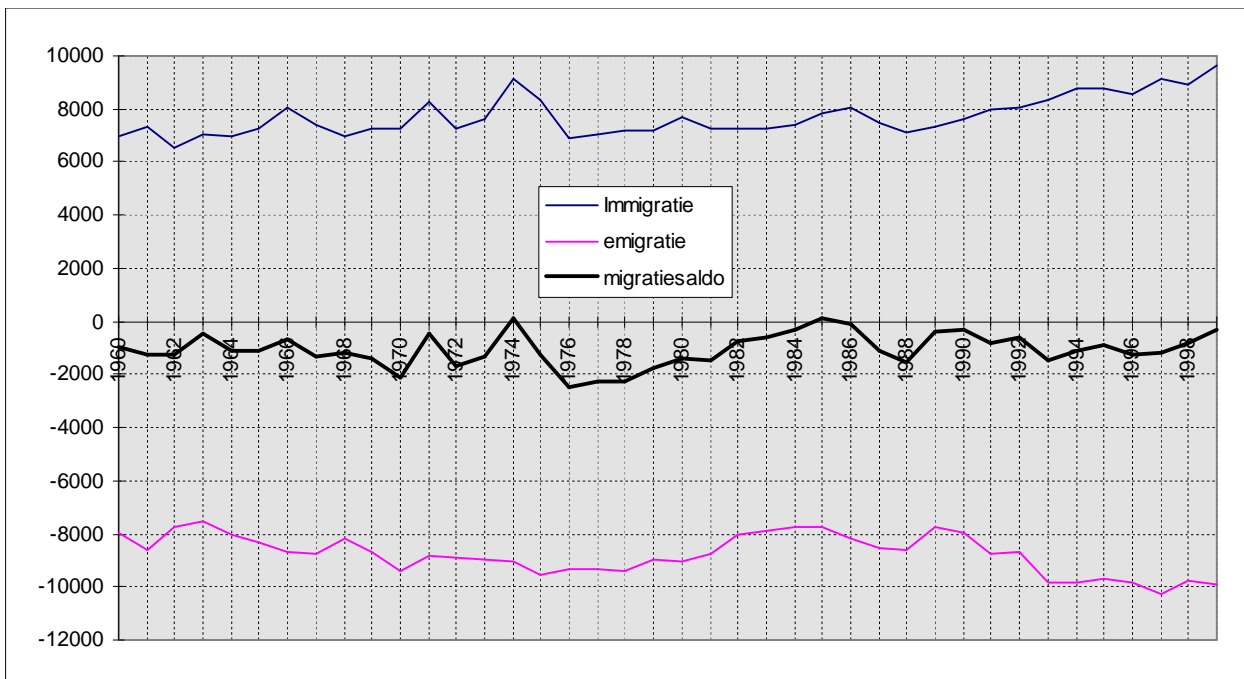

4.9.2. Migratiesaldi naar nationaliteit - evolutie

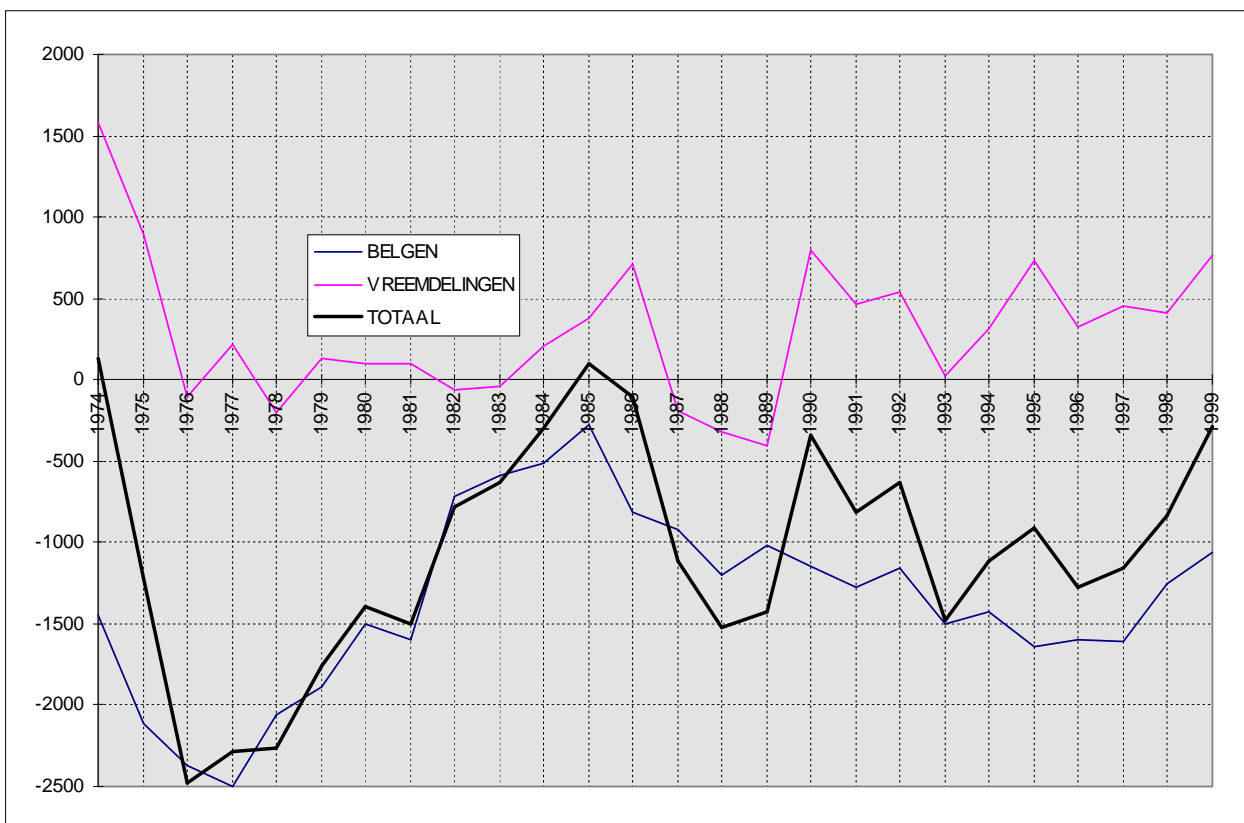

4.10. Immigratie, emigratie, en migratiesaldo vanuit en naar het buitenland, naar geslacht.

jaar	immigratie			emigratie			migratiesaldo		
	M	V	tot.	M	V	tot.	M	V	tot.
1960	268	302	570	204	239	443	64	63	127
1961	202	199	401	343	361	704	-141	-162	-303
1962	284	267	551	305	382	687	-21	-115	-136
1963	362	267	629	247	221	468	115	46	161
1964	482	241	723	344	252	596	138	-11	127
1965	713	384	1097	304	216	520	409	168	577
1966	1218	476	1694	625	252	877	593	224	817
1967	778	544	1322	554	344	898	224	200	424
1968	468	451	919	644	397	1041	-176	54	-122
1969	420	371	791	414	260	674	6	111	117
1970	573	406	979	204	192	396	369	214	583
1971	620	483	1103	248	230	478	372	253	625
1972	564	430	994	332	282	614	232	148	380
1973	522	406	928	314	237	551	208	169	377
1974	1213	836	2049	199	190	389	1014	646	1660
1975	822	780	1602	267	239	506	555	541	1096
1976	454	443	897	183	188	371	271	255	526
1977	631	493	1124	336	268	604	295	225	520
1978	547	421	968	318	285	603	229	136	365
1979	679	525	1204	305	256	561	374	269	643
1980	668	548	1216	350	294	644	318	254	572
1981	600	497	1097	405	305	710	195	192	387
1982	460	395	855	374	307	681	86	88	174
1983	467	367	834	271	279	550	196	88	284
1984	716	465	1181	268	239	507	448	226	674
1985	937	500	1437	228	239	467	709	261	970
1986	1107	637	1744	280	260	540	827	377	1204
1987	669	545	1214	294	260	554	375	285	660
1988	652	420	1072	251	227	478	401	193	594
1989	762	568	1330	242	227	469	520	341	861
1990	813	620	1433	271	229	500	542	391	933
1991	871	659	1530	268	244	512	603	415	1018
1992	972	689	1661	262	238	500	710	451	1161
1993	752	556	1308	313	277	590	439	279	718
1994	970	703	1673	289	239	528	681	464	1145
1995	855	814	1669	278	244	522	577	570	1147
1996	690	713	1403	279	232	511	411	481	892
1997	790	710	1500	307	268	575	483	442	925
1998	752	681	1433	330	316	646	422	365	787
1999	913	834	1747	362	314	676	551	520	1071

4.11. Immigraties vanuit de Belgische provincies (per jaar)

	Antw.	Brab.	Hen.	Limb.	Luik	Lux.	Namen	O.VI.	W.VI.	Tot.
1960	320	508	91	94	54	20	19	4542	784	6432
1961	416	592	104	110	57	8	24	4755	858	6924
1962	377	510	94	97	53	13	18	4068	724	5954
1963	330	502	99	113	50	12	27	4534	777	6444
1964	364	577	113	69	47	1	10	4355	694	6230
1965	355	560	85	83	23	3	18	4423	609	6159
1966	320	517	75	80	56	5	22	4615	673	6363
1967	355	512	89	96	44	6	9	4335	640	6086
1968	365	465	91	83	38	10	4	4269	737	6062
1969	353	493	69	110	38	4	13	4797	624	6501
1970	364	475	79	128	33	18	9	4513	686	6305
1971	439	471	95	217	30	13	13	5145	782	7205
1972	302	339	53	69	24	14	34	4673	739	6247
1973	352	446	62	103	20	29	42	4766	871	6691
1974	344	485	83	50	29	90	6	5122	900	7109
1975	346	396	55	71	12	67	14	4879	863	6703
1976	312	365	59	59	19	36	9	4337	788	5984
1977	423	532	69	105	24	25	11	3750	1009	5948
1978	485	469	58	81	16	6	18	4049	1002	6184
1979	439	527	63	80	27	8	17	3882	971	6014
1980	392	501	39	119	27	9	10	4328	1017	6442
1981	412	460	45	114	16	4	7	4243	867	6168
1982	443	522	54	80	8	10	14	4309	993	6433
1983	371	558	40	78	23	4	10	4362	977	6423
1984	388	473	55	102	21	16	12	4160	1012	6239
1985	389	407	57	82	22	12	7	4517	941	6434
1986	377	453	63	97	26	10	13	4299	977	6315
1987	400	489	55	97	21	16	9	4235	924	6246
1988	309	410	40	80	36	5	11	4291	869	6051
1989	367	489	58	83	28	8	12	3889	955	5889
1990	431	495	42	105	23	7	16	3922	992	6033
1991	379	526	37	99	17	3	19	4106	1027	6213
1992	387	542	48	111	10	12	14	4275	999	6398
1993	435	525	55	85	17	14	23	4320	1194	6668
1994	398	511	45	94	12	22	14	4511	1058	6665
1995	439	555	50	125	21	14	17	4466	1090	6777
1996	453	508	46	116	19	6	19	4350	1203	6720
1997	426	549	58	111	23	15	7	4718	1261	7168
1998	447	568	59	107	16	3	16	4484	1359	7059
1999	507	677	82	106	22	8	17	4665	1321	7405

4.12. Emigraties naar de Belgische provincies (per jaar)

	Antw.	Brab.	Hen.	Limb.	Luik	Lux.	Namen	O.VI.	W.VI.	Tot.
1960	426	896	70	122	42	21	24	5251	647	7499
1961	492	763	121	87	53	15	43	5326	607	7507
1962	466	647	80	65	59	21	31	5089	618	7076
1963	431	629	69	117	48	3	18	5144	605	7064
1964	417	603	63	90	47	14	21	5490	696	7441
1965	457	569	77	87	33	3	21	5874	696	7817
1966	434	614	68	103	42	13	22	5930	601	7827
1967	526	614	86	63	33	17	20	5857	619	7835
1968	367	686	70	64	54	14	45	6259	560	8119
1969	473	545	88	64	49	6	8	6162	602	7997
1970	394	641	60	104	52	21	19	6904	581	8776
1971	353	502	58	74	35	1	24	6633	463	8143
1972	421	495	59	60	21	5	23	6571	629	8284
1973	375	458	59	47	25	5	10	6941	489	8409
1974	373	467	75	100	27	6	12	6681	683	8424
1975	465	477	50	76	39	8	51	6943	703	8812
1976	483	572	50	113	17	10	27	6612	713	8597
1977	573	817	81	103	49	4	17	5952	919	8515
1978	516	738	62	113	34	15	19	5948	831	8276
1979	517	687	71	112	41	16	21	5683	813	7961
1980	489	596	61	95	28	6	16	5826	877	7994
1981	457	629	69	83	32	17	6	5714	773	7780
1982	425	546	47	89	26	14	17	4973	755	6892
1983	386	527	54	69	20	20	16	4823	864	6779
1984	376	530	83	59	39	9	18	4679	756	6549
1985	404	540	52	97	39	13	13	4574	801	6533
1986	453	569	63	74	19	13	20	5143	762	7116
1987	389	597	50	75	29	12	21	4947	792	6912
1988	405	514	57	76	30	10	25	5032	840	6989
1989	358	452	61	74	14	11	9	5050	805	6834
1990	380	432	50	60	18	8	22	5406	786	7162
1991	414	470	48	96	19	6	14	5365	820	7252
1992	439	479	51	83	29	10	17	5568	904	7580
1993	424	532	55	103	16	12	18	6015	889	8064
1994	421	536	43	106	21	16	17	6101	939	8200
1995	397	558	59	78	16	14	12	6251	868	8253
1996	411	535	57	88	20	13	20	6297	916	8357
1997	399	618	59	60	21	9	12	6589	947	8714
1998	391	577	52	66	14	18	18	6328	928	8392
1999	444	604	54	85	18	9	9	5852	1009	8084

4.13. Migraties in 1999 naar en vanuit de gemeenten van het arrondissement Gent

gemeente	immigratie	emigratie	migratie-saldo
Aalter	73	114	-41
De Pinte	145	175	-30
Deinze	162	237	-75
Destelbergen	364	407	-43
Evergem	447	694	-247
Gavere	78	132	-54
Knesselare	23	28	-5
Lochristi	270	316	-46
Lovendegem	163	218	-55
Melle	145	257	-112
Merelbeke	327	449	-122
Moerbeke (Waas)	15	22	-7
Nazareth	107	156	-49
Nevele	81	137	-56
Oosterzele	83	151	-68
Sint-Martens-Latem	134	207	-73
Waarschoot	28	59	-31
Wachtebeke	52	81	-29
Zomergem	30	84	-54
Zulte	44	60	-16
arrondissement Gent	2771	3984	-1213

4.14. Migraties in 1999 vanuit en naar Belgische provincies

a) immigratie :

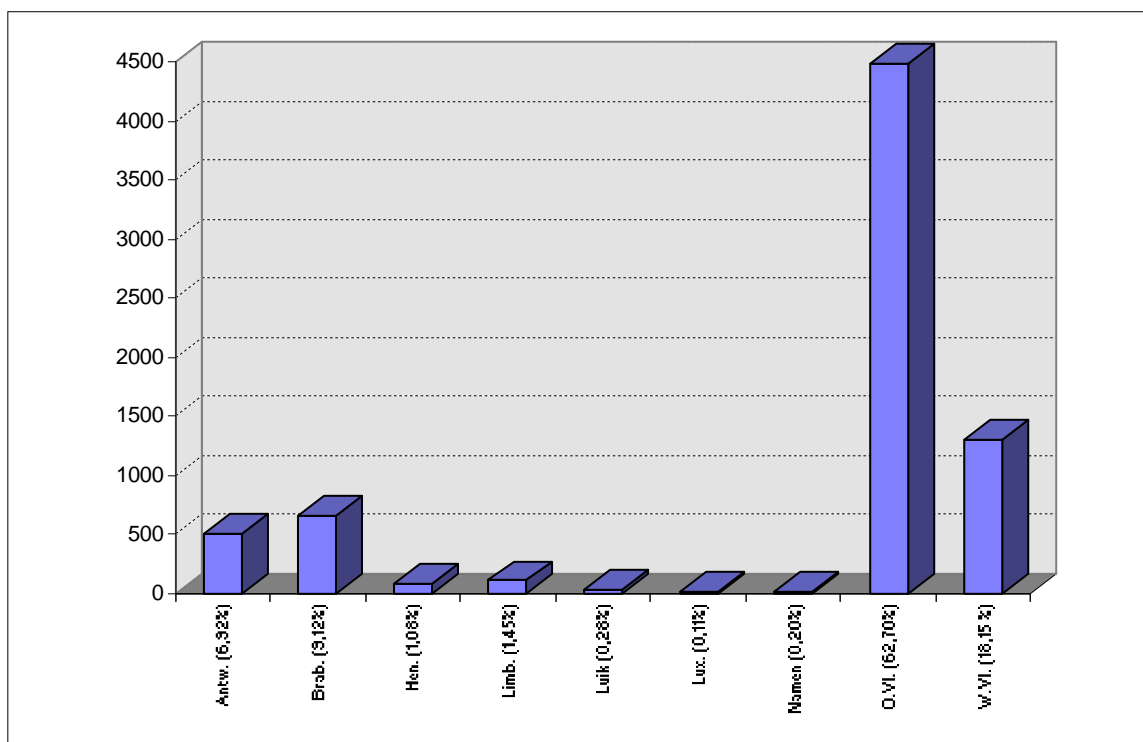

b) emigratie :

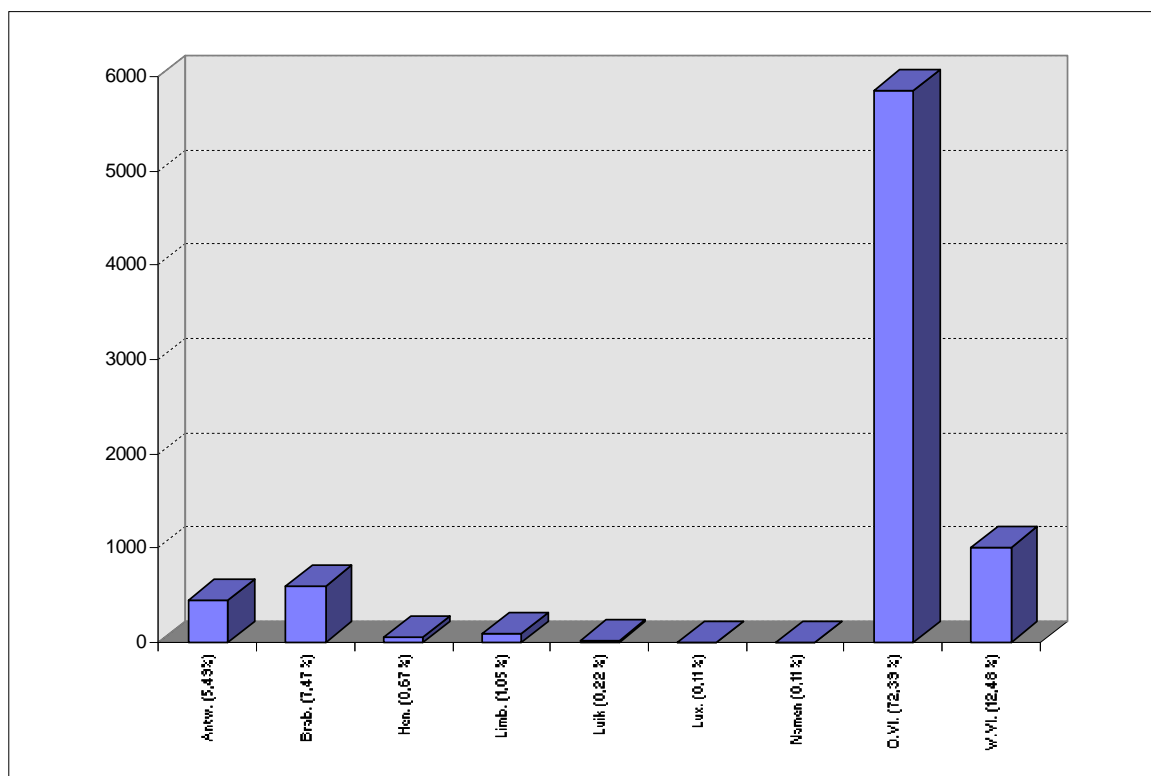

4.15. Migraties in 1999 vanuit en naar de Oostvlaamse arrondissementen

a) immigratie :

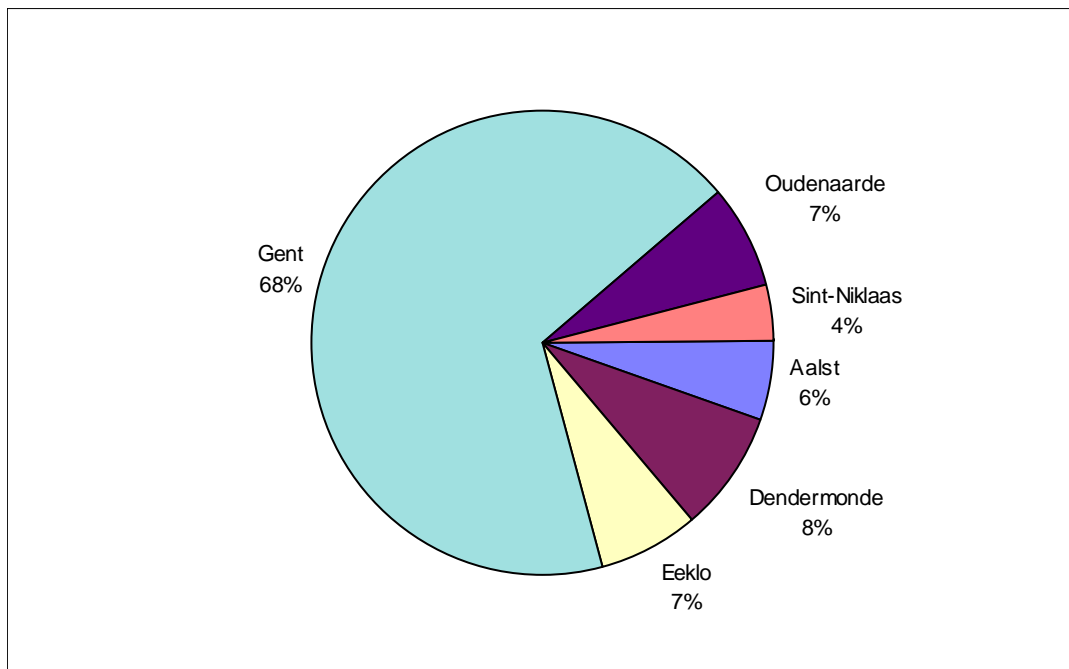

b) emigratie :

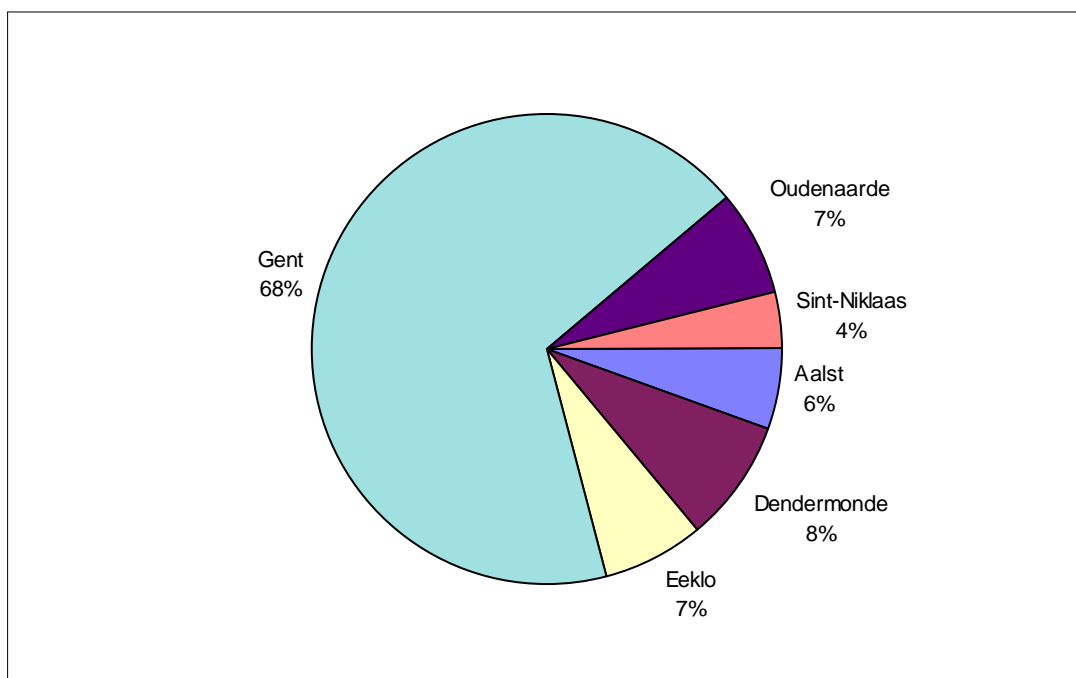

4.16. Immigratie, emigratie en migratiesaldo vanuit en naar arrondissement Gent, naar geslacht

jaar	immigratie			emigratie			migratiesaldo		
	M	V	tot.	M	V	tot.	M	V	tot.
1960	1728	1818	3546	2195	2442	4637	-467	-624	-1091
1961	1800	1979	3779	2197	2432	4629	-397	-453	-850
1962	1568	1647	3215	2132	2254	4386	-564	-607	-1171
1963	1799	1906	3705	2168	2301	4469	-369	-395	-764
1964	1692	1811	3503	2332	2444	4776	-640	-633	-1273
1965	1718	1882	3600	2461	2608	5069	-743	-726	-1469
1966	1788	1918	3706	2490	2671	5161	-702	-753	-1455
1967	1677	1775	3452	2475	2577	5052	-798	-802	-1600
1968	1635	1750	3385	2609	2735	5344	-974	-985	-1959
1969	1893	2014	3907	2474	2723	5197	-581	-709	-1290
1970	1641	1861	3502	2873	3027	5900	-1232	-1166	-2398
1971	2006	2095	4101	2790	2987	5777	-784	-892	-1676
1972	1822	1894	3716	2801	2921	5722	-979	-1027	-2006
1973	1821	1909	3730	2980	3116	6096	-1159	-1207	-2366
1974	1920	1928	3848	2767	2866	5633	-847	-938	-1785
1975	1871	1830	3701	2892	2914	5806	-1021	-1084	-2105
1976	1632	1649	3281	2759	2866	5625	-1127	-1217	-2344
1977	1081	1218	2299	2118	2200	4318	-1037	-982	-2019
1978	1268	1358	2626	2130	2201	4331	-862	-843	-1705
1979	1204	1251	2455	2068	2157	4225	-864	-906	-1770
1980	1374	1505	2879	2109	2250	4359	-735	-745	-1480
1981	1365	1440	2805	2013	2198	4211	-648	-758	-1406
1982	1363	1460	2823	1721	1916	3637	-358	-456	-814
1983	1453	1477	2930	1669	1793	3462	-216	-316	-532
1984	1296	1467	2763	1586	1740	3326	-290	-273	-563
1985	1456	1527	2983	1636	1722	3358	-180	-195	-375
1986	1413	1436	2849	1799	1891	3690	-386	-455	-841
1987	1337	1388	2725	1739	1882	3621	-402	-494	-896
1988	1446	1419	2865	1709	1928	3637	-263	-509	-772
1989	1178	1223	2401	1731	1901	3632	-553	-678	-1231
1990	1195	1264	2459	1858	2041	3899	-663	-777	-1440
1991	1257	1278	2535	1844	2002	3846	-587	-724	-1311
1992	1320	1366	2686	1901	2040	3941	-581	-674	-1255
1993	1310	1351	2661	2017	2197	4214	-707	-846	-1553
1994	1393	1449	2842	2050	2424	4274	-657	-775	-1432
1995	1353	1346	2699	2151	2278	4429	-798	-932	-1730
1996	1376	1401	2777	2158	2263	4421	-782	-862	-1644
1997	1419	1450	2869	2230	2345	4575	-811	-895	-1706
1998	1295	1402	2697	2082	2240	4322	-787	-838	-1625
1999	1373	1398	2771	1951	2033	3984	-578	-635	-1213

4.17. Immigratie per leeftijdsklasse

	Belgen			Vreemdelingen			Totaal			
	M	V	Totaal	M	V	Totaal	M	V	Totaal	%
0-4	180	195	375	51	65	116	231	260	491	5,09%
5-9	123	129	252	52	58	110	175	187	362	3,76%
10-14	91	96	187	47	32	79	138	128	266	2,76%
15-19	165	191	356	78	113	191	243	304	547	5,68%
20-24	730	862	1592	198	198	396	928	1060	1988	20,63%
25-29	1086	873	1959	243	201	444	1329	1074	2403	24,93%
30-34	515	351	866	175	130	305	690	481	1171	12,15%
35-39	336	194	530	119	81	200	455	275	730	7,57%
40-44	229	172	401	56	42	98	285	214	499	5,18%
45-49	187	105	292	32	17	49	219	122	341	3,54%
50-54	108	93	201	29	9	38	137	102	239	2,48%
55-59	61	51	112	15	19	34	76	70	146	1,51%
60-64	53	50	103	13	4	17	66	54	120	1,25%
65-69	50	47	97	5	5	10	55	52	107	1,11%
70-74	25	47	72	2	0	2	27	47	74	0,77%
75-79	18	36	54	0	5	5	18	41	59	0,61%
80-84	11	24	35	1	1	2	12	25	37	0,38%
85-89	10	29	39	0	0	0	10	29	39	0,40%
90-94	4	10	14	0	0	0	4	10	14	0,15%
95+	0	5	5	0	0	0	0	5	5	0,05%
Totaal	3982	3560	7542	1116	980	2096	5098	4540	9638	100,00%

4.18. Emigratie per leeftijdsklasse

	Belgen			Vreemdelingen			Totaal			
	M	V	Totaal	M	V	Totaal	M	V	Totaal	%
0-4	336	333	669	27	42	69	363	375	738	7,44%
5-9	188	200	388	30	25	55	218	225	443	4,46%
10-14	164	122	286	25	29	54	189	151	340	3,43%
15-19	131	168	299	17	29	46	148	197	345	3,48%
20-24	445	499	944	72	113	185	517	612	1129	11,37%
25-29	876	914	1790	132	139	271	1008	1053	2061	20,76%
30-34	795	561	1356	129	87	216	924	648	1572	15,84%
35-39	487	300	787	118	78	196	605	378	983	9,90%
40-44	316	186	502	68	32	100	384	218	602	6,06%
45-49	216	129	345	40	15	55	256	144	400	4,03%
50-54	151	119	270	20	12	32	171	131	302	3,04%
55-59	103	99	202	10	7	17	113	106	219	2,21%
60-64	74	88	162	9	3	12	83	91	174	1,75%
65-69	71	58	129	4	1	5	75	59	134	1,35%
70-74	45	44	89	1	2	3	46	46	92	0,93%
75-79	35	69	104	2	1	3	37	70	107	1,08%
80-84	22	79	101	3	3	6	25	82	107	1,08%
85-89	26	90	116	0	0	0	26	90	116	1,17%
90-94	15	35	50	1	2	3	16	37	53	0,53%
95+	4	5	9	0	0	0	4	5	9	0,09%
Totaal	4500	4098	8598	708	620	1328	5208	4718	9926	100,00%

5. Nationaliteitswijziging

5.1. Verlies en verkrijging van de Belgische nationaliteit door inwoners van Gent.

	verlies			verkrijging		
	M	V	tot.	M	V	tot.
1970	0	0	0	25	37	62
1971	0	8	8	24	19	43
1972	4	21	25	4	24	28
1973	0	5	5	3	20	23
1974	0	0	0	1	7	8
1975	0	0	0	0	9	9
1976	0	0	0	2	8	10
1977	0	0	0	3	12	15
1978	0	0	0	29	23	52
1979	1	7	8	33	131	164
1980	4	7	11	46	144	190
1981	2	9	11	80	249	329
1982	5	7	12	59	135	194
1983	3	7	10	51	147	198
1984	3	5	8	24	68	92
1985	1	1	2	588	508	1096
1986	0	1	1	59	33	92
1987	1	0	1	66	35	101
1988	2	0	2	54	47	101
1989	1	0	1	71	57	128
1990	3	0	3	84	59	143
1991	5	0	5	79	74	153
1992	4	0	4	236	248	484
1993	1	1	2	250	218	468
1994	0	0	0	571	429	1000
1995	1	0	1	527	421	948
1996	0	0	0	427	393	820
1997	0	0	0	538	451	989
1998	1	0	1	548	470	1018
1999	0	1	1	321	248	569

5.2. Verkrijging van de Belgische nationaliteit door de inwoners van Gent

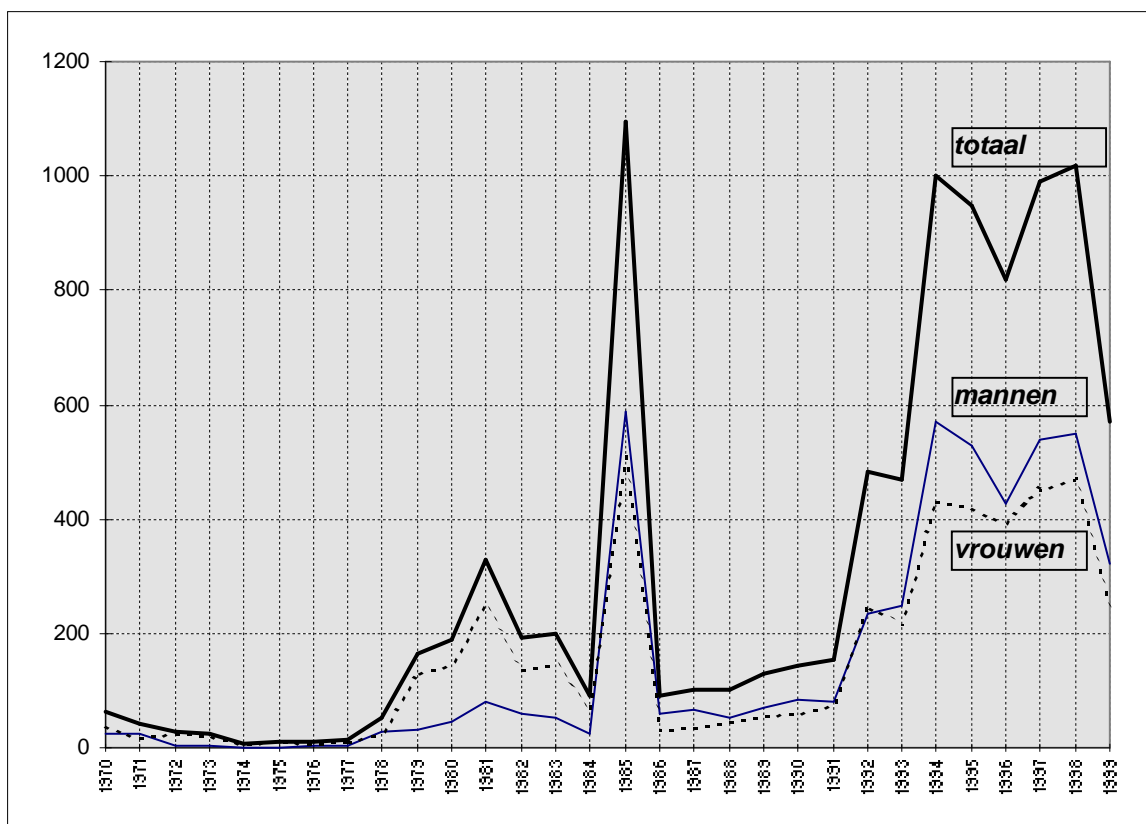

5.3. Specificatie van de verkrijging van de Belgische Nationaliteit - 1999

Rechtsgrond	aantal
Art. 8, §1,1° : Geboorte in België uit een Belgische ouder	4
Art. 8, §1,2° : Geboren in buitenland uit Belgische ouder	3
Art. 11bis, § 1 : Geboren in België, van wie de ouder of adoptanten die gedurende 10 voorafgaande jaren hun hoofdverblijfplaats in België hebben gehad, een verklaring afleggen tot toekenning van de Belgische nationaliteit vóór het kind 12 jaar wordt.	70
Art. 12bis, §1 : Geboren in België, die er sedert zijn geboorte zijn hoofdverblijf heeft, die tussen 18 jaar en 30 jaar oud is, en die een verklaring aflegt om de Belgische nationaliteit te bekomen	182
Art. 19 : Naturalisatie	137
Art. 16 : Op verklaring ingevolge huwelijk	59
Art. 24 : Door herkrijging	1
Art. 12 : ingevolge verkrijging of herkrijging van de Belgische nationaliteit door ouder of adoptant	103
Art. 13 : Door nationaliteitskeuze	1
Art. 9 2°, a : Geboren in het buitenland en geadopteerd door een Belg geboren in België	9
totaal	569

6. Bevolking van vreemde nationaliteit

6.1. Aantal vreemdelingen per nationaliteit, geslacht en register van inschrijving (31 december 1999).

	Bevolkingsregister			Vreemdelingenregister			Totaal		
	M	V	Totaal	M	V	Totaal	M	V	Totaal
Algerije	182	135	317	21	23	44	203	158	361
Angola	9	4	13	8	3	11	17	7	24
Benin	0	0	0	1	1	2	1	1	2
Botswana	0	0	0	1	0	1	1	0	1
Burkina-Faso	6	1	7	0	0	0	6	1	7
Burundi	2	1	3	17	16	33	19	17	36
Centraalafr. Rep.	0	0	0	0	1	1	0	1	1
Congo (ex-Zaire)	36	31	67	32	39	71	68	70	138
Egypte	4	2	6	11	7	18	15	9	24
Eriethrea	0	0	0	2	0	2	2	0	2
Ethiopië	5	2	7	15	3	18	20	5	25
Gabon	0	1	1	0	0	0	0	1	1
Gambia	3	6	9	1	0	1	4	6	10
Ghana	57	63	120	23	22	45	80	85	165
Guinea	4	1	5	2	1	3	6	2	8
Ivoorkust	5	2	7	7	5	12	12	7	19
Kaapverd. Eil.	0	1	1	0	0	0	0	1	1
Kameroen	3	4	7	22	50	72	25	54	79
Kenia	0	4	4	19	9	28	19	13	32
Kongo	0	0	0	2	0	2	2	0	2
Liberia	2	4	6	9	0	9	11	4	15
Libië	0	0	0	6	5	11	6	5	11
Madagascar	0	1	1	1	1	2	1	2	3
Malawi	0	1	1	0	0	0	0	1	1
Mali	0	1	1	1	0	1	1	1	2
Marokko	717	625	1342	49	44	93	766	669	1435
Mauritanië	3	2	5	1	0	1	4	2	6
Mauritius	14	16	30	2	0	2	16	16	32
Mozambique	0	2	2	0	0	0	0	2	2
Niger	2	0	2	1	0	1	3	0	3
Nigeria	28	6	34	13	6	19	41	12	53
Oeganda	6	4	10	5	2	7	11	6	17
Rwanda	3	2	5	16	9	25	19	11	30
Senegal	19	15	34	4	2	6	23	17	40
Soedan	4	4	8	6	4	10	10	8	18
Somalië	1	0	1	24	9	33	25	9	34
Swaziland	0	1	1	0	1	1	0	2	2
Tanzania	0	0	0	14	2	16	14	2	16
Togo	8	6	14	2	1	3	10	7	17

	Bevolkingsregister			Vreemdelingenregister			Totaal		
	M	V	Totaal	M	V	Totaal	M	V	Totaal
Tunesië	160	132	292	22	20	42	182	152	334
Zambia	0	0	0	4	3	7	4	3	7
Zimbabwe	0	3	3	3	0	3	3	3	6
Zuid-Afrika	3	7	10	19	11	30	22	18	40
Afrika	1286	1090	2376	386	300	686	1672	1390	3062

	Bevolkingsregister			Vreemdelingenregister			Totaal		
	M	V	Totaal	M	V	Totaal	M	V	Totaal
Argentinië	4	2	6	0	1	1	4	3	7
Bolivië	0	1	1	10	5	15	10	6	16
Brazilië	5	20	25	6	7	13	11	27	38
Canada	10	8	18	3	5	8	13	13	26
Chili	12	13	25	11	2	13	23	15	38
Colombia	3	10	13	5	1	6	8	11	19
Costa-Rica	1	1	2	1	1	2	2	2	4
Cuba	4	14	18	4	3	7	8	17	25
Dominik. Rep.	24	54	78	8	9	17	32	63	95
Ecuador	2	3	5	3	1	4	5	4	9
Guatemala	0	0	0	0	1	1	0	1	1
Guyana	1	0	1	0	0	0	1	0	1
Haïti	0	0	0	2	1	3	2	1	3
Jamaïca	6	10	16	1	0	1	7	10	17
Mexico	1	2	3	7	7	14	8	9	17
Paraguay	1	2	3	1	0	1	2	2	4
Peru	1	5	6	2	1	3	3	6	9
Suriname	1	3	4	0	1	1	1	4	5
Uruguay	0	0	0	0	1	1	0	1	1
V.S.A.	25	21	46	17	11	28	42	32	74
Venezuela	3	0	3	1	1	2	4	1	5
Amerika	104	169	273	82	59	141	186	228	414

	Bevolkingsregister			Vreemdelingenregister			Totaal		
	M	V	Totaal	M	V	Totaal	M	V	Totaal
Afghanistan	2	1	3	9	4	13	11	5	16
Armenië	1	1	2	3	4	7	4	5	9
Bangladesh	0	2	2	9	3	12	9	5	14
Cambodja	1	0	1	6	0	6	7	0	7
China (Volksrep.)	8	20	28	57	79	136	65	99	164
Filippijnen	9	65	74	5	15	20	14	80	94
Georgië	0	0	0	1	3	4	1	3	4
Hong Kong	2	0	2	1	3	4	3	3	6
India	31	18	49	45	27	72	76	45	121
Indonesië	1	11	12	10	5	15	11	16	27
Irak	0	2	2	6	1	7	6	3	9
Iran	20	14	34	27	22	49	47	36	83
Israël	1	0	1	4	3	7	5	3	8
Japan	8	9	17	7	11	18	15	20	35
Jordanië	5	0	5	4	0	4	9	0	9
Kazachstan	0	1	1	0	0	0	0	1	1
Korea (Rep.)	0	2	2	6	5	11	6	7	13
Libanon	3	0	3	0	0	0	3	0	3
Malediven	1	0	1	0	0	0	1	0	1
Maleisië	3	2	5	0	0	0	3	2	5
Nepal	1	0	1	3	4	7	4	4	8
Oezbekistan	0	0	0	0	3	3	0	3	3
Pakistan	58	14	72	13	8	21	71	22	93
Palestina	0	0	0	1	0	1	1	0	1
Saoudi-Arabië									
Singapore	1	0	1	0	0	0	1	0	1
Sri Lanka	2	4	6	3	2	5	5	6	11
Syrië	9	6	15	7	2	9	16	8	24
Taiwan (Rep.)	0	1	1	0	0	0	0	1	1
Thailand	8	36	44	10	8	18	18	44	62
Turkije	3600	3581	7181	244	266	510	3844	3847	7691
Viëtnam (Soc. R.)	2	1	3	17	18	35	19	19	38
Azië	3777	3791	7568	498	496	994	4275	4287	8562

	Bevolkingsregister			Vreemdelingenregister			Totaal		
	M	V	Totaal	M	V	Totaal	M	V	Totaal
Albanië	4	2	6	5	7	12	9	9	18
Bielorusland	0	3	3	1	1	2	1	4	5
Bosnië-Herzeg.	3	1	4	118	133	251	121	134	255
Bulgarije	5	9	14	10	16	26	15	25	40
Croatië	8	7	15	1	1	2	9	8	17
Denemarken	14	13	27	3	3	6	17	16	33
Duitsland	131	108	239	21	26	47	152	134	286
Estland	0	0	0	6	2	8	6	2	8
Finland	2	1	3	4	13	17	6	14	20
Frankrijk	379	361	740	48	51	99	427	412	839
Griekenland	74	24	98	9	7	16	83	31	114
Groot-Brittannië	148	102	250	35	6	41	183	108	291
Hongarije	6	5	11	10	11	21	16	16	32
Ierland	11	13	24	3	1	4	14	14	28
IJsland	0	0	0	0	1	1	0	1	1
Italië	235	82	317	39	28	67	274	110	384
Joegoslavië	18	8	26	32	14	46	50	22	72
Joeg. (Serv-Mont)	1	1	2	235	157	392	236	158	394
Litouwen	0	1	1	4	2	6	4	3	7
Luxemburg	10	7	17	1	0	1	11	7	18
Macedonië	7	5	12	0	4	4	7	9	16
Moldavië	0	0	0	3	1	4	3	1	4
Nederland	695	456	1151	62	74	136	757	530	1287
Noorwegen	5	0	5	0	1	1	5	1	6
Oekraïne	0	10	10	8	9	17	8	19	27
Oostenrijk	6	7	13	6	3	9	12	10	22
Polen	19	44	63	10	27	37	29	71	100
Portugal	42	44	86	8	9	17	50	53	103
Roemenië	13	9	22	20	17	37	33	26	59
Rusland (Fed.)	2	8	10	8	9	17	10	17	27
San Marino	1	0	1	0	0	0	1	0	1
Slovakije	0	0	0	6	4	10	6	4	10
Slovenië	0	0	0	1	1	2	1	1	2
Spanje	187	158	345	32	53	85	219	211	430
Tjechië	6	4	10	6	7	13	12	11	23
Tsjechoslowakije	1	2	3	2	4	6	3	6	9
U.S.S.R. (ex-)	5	20	25	13	13	26	18	33	51
Zweden	33	19	52	8	9	17	41	28	69
Zwitserland	7	8	15	1	2	3	8	10	18
Europa	2078	1542	3620	779	727	1506	2857	2269	5126

	Bevolkingsregister			Vreemdelingenregister			Totaal		
	M	V	Totaal	M	V	Totaal	M	V	Totaal
Australië	2	3	5	2	12	14	4	15	19
Nieuw-Zeeland	2	0	2	0	0	0	2	0	2
Oceanië	4	3	7	2	12	14	6	15	21

	Bevolkingsregister			Vreemdelingenregister			Totaal		
	M	V	Totaal	M	V	Totaal	M	V	Totaal
statenlozen	6	1	7	5	4	9	11	5	16
V.N.-vluchtelingen	3	1	4	3	3	6	6	4	10
overige	9	2	11	8	7	15	17	9	26

Algemeen totaal	7258	6597	13855	1755	1601	3356	9013	8198	17211
------------------------	-------------	-------------	--------------	-------------	-------------	-------------	-------------	-------------	--------------

Aantal vreemdelingen per continent, evolutie

JAAR	Afrika		Amerika		Azië		Europa		Oceanië		overige	
1989	3103	19,9%	291	1,9%	8358	53,6%	3630	23,3%	17	0,1%	183	1,2%
1990	3380	20,3%	311	1,9%	8884	53,5%	3835	23,1%	20	0,1%	186	1,1%
1991	3462	20,0%	344	2,0%	9427	54,4%	3914	22,6%	13	0,1%	182	1,0%
1992	3530	19,8%	349	2,0%	9697	54,5%	4014	22,6%	9	0,1%	190	1,1%
1993	3308	18,7%	341	1,9%	9745	55,1%	4065	23,0%	9	0,1%	204	1,2%
1994	3111	17,9%	367	2,1%	9657	55,4%	4074	23,4%	8	0,0%	206	1,2%
1995	2911	16,9%	378	2,2%	9374	54,4%	4345	25,2%	10	0,1%	200	1,2%
1996	2868	16,8%	383	2,2%	9153	53,7%	4415	25,9%	9	0,1%	222	1,3%
1997	2859	17,0%	371	2,2%	8766	52,0%	4580	27,2%	11	0,1%	268	1,6%
1998	2943	17,8%	381	2,3%	8548	51,6%	4645	28,1%	24	0,1%	18	0,1%
1999	3062	17,8%	414	2,4%	8562	49,7%	5126	29,8%	21	0,1%	26	0,2%

6.2. Evolutie van het aantal vreemdelingen uit de lidstaten van de Europese Unie per nationaliteit

	Dtl.	Fr.	It.	Lux	Ned.	Den.	Ierl.	V.K.	Gr.	Port	Sp.	Fin	Oost	Zwed	E.U.
1960	188	608	194	28	1213										2231
1961	194	577	189	28	1176										2164
1962	177	583	181	23	1178										2142
1963	176	546	166	21	1141										2050
1964	170	570	173	24	1088										2025
1965	172	791	288	22	1078										2351
1966	198	983	312	22	1088										2603
1967	205	865	365	26	1118										2579
1968	208	730	301	26	1161										2426
1969	204	749	297	30	1085										2365
1970	257	794	280	29	1028										2388
1971	269	834	258	29	1026										2416
1972	N/A	N/A	N/A	N/A	N/A										N/A
1973	285	952	309	24	1034	23	7	163							2797
1974	298	1035	301	19	1057	23	6	162							2901
1975	293	918	341	18	1044	18	10	150							2792
1976	300	930	347	20	1070	18	11	155							2851
1977	528	1202	453	41	1575	46	12	304							4161
1978	540	1175	457	42	1536	46	7	301							4104
1979	620	1203	480	43	1527	47	9	305							4234
1980	616	1168	491	42	1572	35	11	294							4229
1981	437	1075	472	37	1470	31	10	310	65						3907
1982	407	1034	492	37	1447	32	8	314	76						3847
1983	364	1004	481	38	1397	31	12	301	77						3705
1984	355	969	455	39	1393	32	10	282	77						3612
1985	289	845	334	30	1201	26	11	245	55						3036
1986	279	835	344	33	1191	27	13	256	63	67	318				3426
1987	247	831	309	33	1184	29	13	256	62	74	331				3369
1988	235	820	315	32	1179	31	16	242	67	64	331				3332
1989	214	817	319	31	1223	40	18	257	80	66	329				3394
1990	242	839	330	28	1253	37	21	289	87	67	342				3535
1991	247	855	334	29	1245	31	19	304	104	66	339				3573
1992	250	834	342	30	1248	30	21	325	99	81	349				3609
1993	264	846	324	29	1246	27	27	339	95	86	371				3654
1994	256	815	327	29	1269	23	28	329	78	92	351				3597
1995	261	824	338	23	1307	29	26	324	87	99	376	19	24	61	3798
1996	266	818	336	22	1309	28	32	319	88	108	387	17	18	61	3809
1997	276	867	355	22	1283	28	33	323	95	105	454	13	18	72	3944
1998	279	834	365	18	1280	31	37	287	102	102	453	13	20	70	3891
1999	286	839	384	18	1287	33	28	291	114	103	430	20	22	69	3924

**6.3. Aantal vreemdelingen uit de Maghreblanden en uit Turkije.
per nationaliteit**

	Algerije	Marokko	Tunesië	Turkije	Totaal
1960	0	1	0	0	1
1961	0	0	1	0	1
1962	0	0	0	0	0
1963	87	2	0	0	89
1964	179	48	4	11	242
1965	200	82	28	189	499
1966	212	144	84	479	919
1967	203	163	66	637	1069
1968	217	215	57	756	1245
1969	226	293	63	902	1484
1970	226	329	116	1138	1809
1971	234	369	135	1426	2164
1972	N/A	N/A	N/A	N/A	N/A
1973	263	548	184	1833	2828
1974	262	664	313	3149	4388
1975	288	712	341	4215	5556
1976	295	730	350	4309	5684
1977	379	885	458	5002	6724
1978	398	942	466	5112	6918
1979	456	1007	497	5302	7262
1980	470	1084	528	5690	7772
1981	469	1086	526	5809	7890
1982	456	1159	557	6291	8463
1983	451	1245	577	6244	8517
1984	452	1332	589	6394	8767
1985	358	1346	488	6556	8748
1986	369	1372	511	6685	8937
1987	373	1419	530	7035	9357
1988	388	1435	533	7344	9700
1989	401	1494	510	7656	10061
1990	417	1562	511	8082	10572
1991	412	1628	525	8558	11123
1992	389	1686	518	8780	11373
1993	379	1685	507	8883	11454
1994	366	1623	455	8815	11259
1995	351	1567	452	8546	10916
1996	348	1546	410	8345	10649
1997	353	1533	366	7978	10230
1998	347	1463	329	7716	9855
1999	361	1435	334	7691	9821

6.4. Aantal vreemdelingen uit de Europese Unie, de Maghreblanden en Turkije

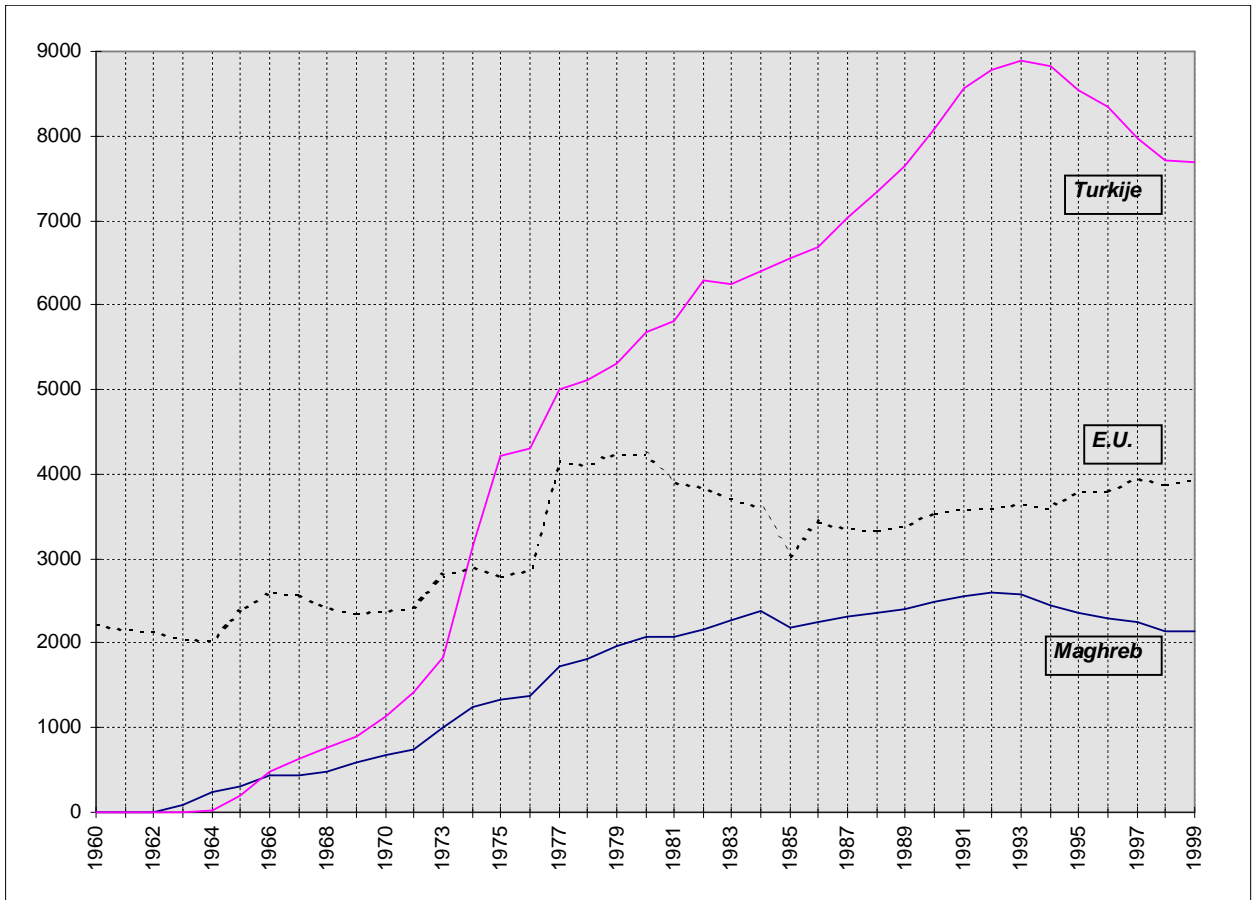

6.5. Immigratie en emigratie van vreemdelingen per nationaliteit (jaar 1999)

regio/nationaliteit	Immigratie			emigratie			
	andere Belg. gem.	buitenl.	totaal	andere Belg. gem.	buitenl.	onbek. bestem.	totaal

Regio : Centraal-Afrika

Burundi	2	1	3	0	2	0	2
Centraalafrikaanse Rep.	0	1	1	0	0	0	0
Congo (ex-Zaire)	17	13	30	4	10	1	15
Kongo	0	7	7	0	1	1	2
Rwanda	2	2	4	1	0	0	1
V.N. vluch. Burundi	1	0	1	0	0	0	0
V.N. vluch. Rwanda	1	0	1	6	0	0	6
V.N. vluch. Zaire	1	0	1	0	0	0	0
Totaal Centraal-Afrika	24	24	48	11	13	2	26

Regio Maghreb

Algerije	18	13	31	6	0	2	8
Marokko	34	38	72	50	0	6	56
Tunesië	7	19	26	4	0	4	8
V.N. vluch. Algerije	0	0	0	0	0	0	0
Totaal Maghreb	59	70	129	60	0	12	72

Regio Noord-Afrika

Egypte	3	1	4	0	0	3	3
Totaal Noord-Afrika	3	1	4	0	0	3	3

Regio Noordoost-Afrika

Soedan	0	4	4	0	0	0	0
Totaal Noordoost-Afrika	0	4	4	0	0	0	0

regio/nationaliteit	Immigratie			emigratie			
	andere Belg. Gem.	buitenl.	Totaal	andere Belg. Gem.	buitenl.	Onbek. Bestem.	Totaal

Regio Oost-Afrika

Comoren	0	0	0	0	0	0	0
Djibouti (Rep.)	0	0	0	0	0	0	0
Erithrea	0	1	1	0	0	0	0
Ethiopië	2	9	11	1	0	2	3
Kenia	1	6	7	1	1	1	3
Malawi	0	0	0	0	0	6	6
Mauritius Eiland	2	2	4	0	0	0	0
Mozambique	0	0	0	0	0	1	1
Oeganda	0	5	5	0	2	0	2
Somalië	3	1	4	0	0	0	0
Tanzania	0	7	7	0	0	11	11
V.N. vluch. Ethiopië	0	0	0	0	0	0	0
V.N. vluch. Oeganda	1	0	1	0	0	0	0
V.N. vluch. Somalië	3	0	3	1	0	0	1
V.N. vluch. Soudan	0	0	0	0	0	0	0
Zambia	0	6	6	0	4	3	7
Totaal Oost-Afrika	12	37	49	3	7	24	34

Regio West-Afrika

Benin	0	1	1	0	0	0	0
Burkina-Faso	0	0	0	0	0	0	0
Gaboen	0	0	0	0	0	0	0
Gambia	0	2	2	0	0	0	0
Ghana	9	27	36	6	4	1	11
Guinea	0	1	1	0	0	0	0
Ivoorkust	0	0	0	0	0	0	0
Kaapverdise Eilanden	0	0	0	0	0	0	0
Kameroen	1	12	13	2	6	5	13
Liberia	0	0	0	1	0	0	1
Mali	0	0	0	0	0	1	1
Mauritanië	2	0	2	0	0	0	0
Niger	0	0	0	0	0	0	0
Nigeria	5	5	10	10	0	4	14

regio/nationaliteit	Immigratie			emigratie			
	andere Belg. gem.	buitenl.	totaal	andere Belg. gem.	buitenl.	onbek. bestem.	totaal

Opper-Volta	0	0	0	0	0	0	0
Senegal	1	2	3	1	0	0	1
Sierra-Leone	0	0	0	0	0	1	1
Togo	1	0	1	0	0	0	0
V.N. vluch. Nigeria	1	0	1	0	0	1	1
Totaal West-Afrika	20	50	70	20	10	13	43

Regio Zuid-Afrika

Angola	0	2	2	0	0	0	0
Botswana	0	0	0	0	0	0	0
Madagascar	0	1	1	0	0	0	0
Namibië	0	0	0	0	0	0	0
Swaziland	0	0	0	0	0	0	0
Zimbabwe	0	2	2	0	1	1	2
Zuid-Afrika	0	15	15	1	8	6	15
Totaal Zuid-Afrika	0	20	20	1	9	7	17

Regio Centraal-Amerika

Barbados	0	0	0	0	0	0	0
Costa Rica	1	1	2	0	0	0	0
Cuba	0	6	6	0	2	0	2
Dominica (Rep.)	0	0	0	0	0	1	1
Dominikaanse Rep.	1	10	11	4	0	2	6
El Salvador	0	0	0	0	0	0	0
Grenada	0	0	0	0	0	0	0
Guatemala	0	0	0	0	0	0	0
Haïti	0	2	2	0	0	0	0
Honduras	0	0	0	0	0	0	0
Jamaïca	1	2	3	0	0	0	0
Mexico	0	8	8	0	2	2	4
Nicaragua	0	0	0	0	0	0	0
Panama	0	8	8	1	0	0	1
Totaal Centraal-Amerika	3	37	40	5	4	5	14

regio/nationaliteit	Immigratie			emigratie			
	andere Belg. gem.	buitenl.	totaal	andere Belg. gem.	buitenl.	onbek. bestem.	totaal

Regio Noord-Amerika

Canada	0	3	3	1	4	2	7
V.S.A.	4	23	27	1	9	5	15
Totaal Noord-Amerika	4	26	30	2	13	7	22

Regio Zuid-Amerika

Argentinië	0	1	1	0	0	0	0
Bolivië	1	3	4	1	1	5	7
Brazilië	0	8	8	2	2	3	7
Chili	2	4	6	0	0	0	0
Columbia	2	4	6	0	0	0	0
Ecuador	2	1	3	1	0	3	4
Guyana	0	0	0	0	0	0	0
Paraguay	0	0	0	0	1	0	1
Peru	0	3	3	1	0	0	1
Suriname	0	1	1	1	0	0	1
Uruguay	0	0	0	0	0	0	0
V.N. vluch. Chili	0	0	0	0	0	0	0
V.N. vluch. Columbia	1	0	1	0	0	0	0
Venezuela	0	2	2	0	0	1	1
Totaal Zuid-Amerika	8	27	35	6	4	12	22

Regio Centraal-Azië

Afghanistan	1	0	1	0	0	0	0
Kazachstan (Rep,)	1	0	1	0	0	0	0
Nepal	0	5	5	0	1	0	1
Oezbekistan (Rep,)	1	2	3	0	0	0	0
V.N. vluch. Afghanistan	2	0	2	0	0	0	0
Totaal Centraal-Azië	5	7	12	0	1	0	1

regio/nationaliteit	Immigratie			emigratie			
	andere Belg. gem.	buitenl.	totaal	andere Belg. gem.	buitenl.	onbek. bestem.	totaal

Regio Midden-Oosten

Armenië	0	0	0	0	0	0	0
Irak	0	0	0	1	0	0	1
Iran	7	10	17	6	0	11	17
Israël	0	1	1	0	0	0	0
Jemen (Arab. Rep.)	0	0	0	0	0	0	0
Jordanië	0	1	1	1	0	1	2
Libanon	0	0	0	0	0	0	0
Libië	0	8	8	0	0	0	0
Saoudi-Arabië	0	0	0	0	0	0	0
Syrië	1	4	5	0	0	0	0
Turkije	120	210	330	112	3	14	129
V.N. vluch. Armenië	1	0	1	0	0	0	0
V.N. vluch. Irak	0	0	0	0	0	0	0
V.N. vluch. Iran	1	0	1	0	0	0	0
V.N. vluch. Syrië	0	0	0	0	0	0	0
V.N. vluch. Turkije	0	0	0	1	0	0	1
Totaal Midden-Oosten	130	234	364	121	3	26	150

Regio Oost-Azië

China (Republiek)	0	0	0	0	0	0	0
China (Volksrep.)	6	37	43	12	15	39	66
China-Taiwan (rep)	0	0	0	0	0	0	0
Hong-Kong	1	0	1	0	0	0	0
Japan	4	8	12	2	1	2	5
Korea (rep.)	1	3	4	2	0	5	7
Mongolië (volksrep.)	0	0	0	0	0	1	1
Totaal Oost-Azië	12	48	60	16	16	47	79

regio/nationaliteit	Immigratie			emigratie			
	andere Belg. gem.	buitenl.	totaal	andere Belg. gem.	buitenl.	onbek. bestem.	totaal

Regio Zuid-Azië

Bangladesh	0	3	3	0	0	6	6
India	4	29	33	8	1	6	15
Malediven	1	0	1	0	0	0	0
Pakistan	12	4	16	9	0	2	11
Sri Lanka	0	2	2	0	0	0	0
V.N. vluch. China	0	0	0	0	0	0	0
V.N. vluch. India	1	0	1	0	0	0	0
V.N. vluch. Sri-Lanka	0	0	0	0	0	0	0
Totaal Zuid-Azië	18	38	56	17	1	14	32

Regio Zuidoost-Azië

Cambodja (Khmerische Rep.)	0	4	4	0	1	4	5
Filippijnen	6	15	21	4	1	2	7
Indonesië	2	8	10	2	5	14	21
Laos	0	0	0	0	0	0	0
Maleisië	1	0	1	1	0	1	2
Myanmar (ex-Birma)	0	0	0	0	0	0	0
Singapore	0	0	0	0	0	0	0
Thailand	6	10	16	7	2	1	10
V.N. vluch. Viëtnam	1	0	1	0	0	0	0
Viëtnam (soc. rep.)	1	15	16	0	5	16	21
Zuid-Viëtnam	0	0	0	0	0	1	1
Totaal Zuidoost-Azië	17	52	69	14	14	39	67

regio/nationaliteit	Immigratie			emigratie			
	andere Belg. gem.	buitenl.	totaal	andere Belg. gem.	buitenl.	onbek. bestem.	totaal

Regio E.U.

Denemarken	2	9	11	1	3	5	9
Duitsland	9	34	43	11	19	9	39
Frankrijk	18	73	91	34	24	34	92
Griekenland	10	22	32	6	0	12	18
Groot-Brittannië	16	34	50	10	7	28	45
Ierland	1	4	5	3	1	10	14
Italië	17	43	60	10	6	31	47
Luxemburg	2	0	2	0	0	1	1
Nederland	61	102	163	53	76	23	152
Oostenrijk	0	9	9	0	3	3	6
Portugal	5	10	15	4	3	8	15
Spanje	13	50	63	20	15	61	96
Totaal E.U.	154	390	544	152	157	225	534

Regio Midden-Europa

Zwitserland	0	4	4	2	1	1	4
Totaal Midden-Europa	0	4	4	2	1	1	4

Regio Noord-Europa

Finland	2	10	12	2	0	7	9
IJsland	0	0	0	0	0	1	1
Noorwegen	1	0	1	2	3	2	7
Zweden	6	20	26	6	25	1	32
Totaal Noord-Europa	9	30	39	10	28	11	49

regio/nationaliteit	Immigratie			emigratie			
	andere Belg. gem.	buitenl.	totaal	andere Belg. gem.	buitenl.	onbek. bestem.	totaal

Regio Oost-Europa

Bielorusland	0	1	1	0	0	0	0
Bulgarije	1	18	19	2	10	9	21
Estland	2	3	5	0	0	0	0
Hongarije	1	11	12	2	1	3	6
Letland	0	0	0	1	0	1	2
Oekraïne	0	11	11	1	1	3	5
Polen	1	22	23	9	3	9	21
Roemenië	5	22	27	2	7	3	12
Slovaakse Republiek	0	1	1	0	0	0	0
Tsjechische Rep,	2	6	8	4	1	3	8
Tsjecho-Slowakije	0	3	3	0	2	0	2
U.S.S.R	3	17	20	2	0	7	9
V.N. vluch. Ghana	0	0	0	0	0	0	0
V.N. vluch. Hongarije	1	0	1	1	0	0	1
V.N. vluch. Polen	0	0	0	0	0	1	1
V.N. vluch. Roemenië	0	0	0	0	0	0	0
V.N. vluch. Rusland	0	0	0	1	0	0	1
V.N. vluch. Tsjechië	0	0	0	0	0	0	0
Totaal Oost-Europa	16	115	131	25	25	39	89

Regio Zuid-Europa

Albanië	1	3	4	0	0	0	0
Bosnië-Herzegowina	3	13	16	3	0	4	7
Croatië (Rep.)	0	1	1	0	0	0	0
Joegoslavië	4	4	8	2	0	2	4
Joegoslavië (Servië-Mont.)	77	265	342	34	0	10	44
Litouwen	0	4	4	0	0	1	1
Macedonië (Ex-Joeg.)	0	2	2	2	0	0	2
San Marino	0	0	0	0	0	0	0
V.N. vluch. Joegoslavië	0	0	0	0	0	1	1
Totaal Zuid-Europa	85	292	377	41	0	18	59

regio/nationaliteit	Immigratie			emigratie			
	andere Belg. gem.	buitenl.	totaal	andere Belg. gem.	buitenl.	onbek. bestem.	totaal

Regio Oceanië

Australië	0	6	6	0	6	2	8
Nieuw-Zeeland	0	0	0	0	0	1	1
Papoea- N.-Guinea	0	0	0	0	0	0	0
Totaal Oceanië	0	6	6	0	6	3	9

Regio onbepaald

onbepaalde nationaliteit	1	3	4	0	0	2	2
V.N. vluchteling	1	0	1	0	0	0	0
Totaal onbepaald	2	3	5	0	0	2	2

Totaal	581	1515	2096	506	312	510	1328
---------------	------------	-------------	-------------	------------	------------	------------	-------------

6.6. Evolutie van de migraties van vreemdelingen per continent

continent /	immigraties			emigraties			
jaar	binnenland	buitenland	totaal	binnenland	buitenland	onbekend	totaal

Afrika

1985	72	467	539	52	19	254	325
1986	67	592	659	106	20	202	328
1987	36	174	210	72	8	421	501
1988	23	88	111	62	15	369	446
1989	40	231	271	65	11	52	128
1990	40	263	303	47	17	9	73
1991	58	215	273	63	8	129	200
1992	70	240	310	70	14	121	205
1993	64	218	282	68	18	317	403
1994	70	244	314	69	32	240	341
1995	88	175	263	73	41	86	200
1996	52	222	274	65	32	119	215
1997	82	220	302	57	26	98	181
1998	91	188	279	83	29	74	186
1999	118	206	324	95	39	61	195

Amerika

1985	3	14	17	5	6	7	18
1986	5	11	16	2	5	6	13
1987	3	15	18	3	5	2	10
1988	2	23	25	0	5	13	18
1989	1	18	19	2	4	2	8
1990	1	9	10	4	5	7	16
1991	14	13	27	5	1	16	22
1992	19	82	101	25	28	23	76
1993	34	71	105	26	30	55	111
1994	37	94	131	34	29	51	114
1995	10	57	67	17	55	16	88
1996	20	72	92	14	18	39	71
1997	18	64	82	27	15	41	83
1998	27	66	93	17	22	25	64
1999	15	90	105	13	21	24	58

Azië

1985	33	67	100	87	7	24	118
1986	47	73	120	117	16	7	140
1987	127	156	283	81	18	21	120
1988	128	62	190	57	2	32	91
1989	122	284	406	100	42	63	205
1990	145	296	441	110	29	21	160
1991	181	373	554	82	21	158	261
1992	136	331	467	111	36	69	216
1993	171	379	550	152	59	237	448
1994	141	570	711	151	34	235	420
1995	110	433	543	114	78	123	315
1996	154	358	512	142	50	168	360
1997	165	330	495	138	59	133	330
1998	118	387	505	109	53	84	246
1999	182	379	561	168	35	126	329

continent /	immigraties			emigraties			
jaar	binnenland	buitenland	totaal	binnenland	buitenland	onbekend	totaal

Europa

1985	135	197	332	96	80	110	286
1986	156	272	428	144	120	74	338
1987	111	252	363	133	83	141	357
1988	116	250	366	126	108	144	378
1989	113	329	442	151	103	63	317
1990	123	320	443	140	100	15	255
1991	113	287	400	156	115	98	369
1992	143	400	543	200	93	91	384
1993	187	336	523	180	156	150	486
1994	151	459	610	174	124	326	624
1995	197	673	870	196	349	154	699
1996	200	422	622	208	129	213	550
1997	189	558	747	193	132	262	587
1998	172	455	627	252	74	183	509
1999	264	831	1.095	230	211	294	735

Oceanië

1992	1	1	2	0	0	6	6
1993	0	2	2	0	1	1	2
1994	0	1	1	0	1	1	2
1995	2	1	3	0	1	1	2
1996	0	0	0	1	1	0	2
1997	0	5	5	1	0	0	1
1998	1	15	16	0	2	1	3
1999	0	6	6	0	6	3	9

Totaal

1985	248	753	1001	250	112	402	764
1986	281	965	1246	373	164	292	829
1987	294	624	918	292	120	588	1000
1988	287	450	737	265	131	575	971
1989	288	877	1165	333	162	185	680
1990	320	905	1225	315	152	52	519
1991	383	920	1303	323	147	424	894
1992	369	1054	1423	407	171	310	888
1993	458	1017	1475	428	264	761	1453
1994	401	1413	1814	429	221	853	1503
1995	407	1339	1746	400	233	380	1013
1996	432	1075	1507	435	230	542	1207
1997	456	1180	1636	417	232	535	1184
1998	411	1111	1522	463	180	367	1010
1999	581	1515	2096	506	312	510	1328

7. Gezinsamenstelling

7.1. Aantal gezinshoofden volgens burgerlijke stand en aantal kinderen

Burg. staat	geen	1	2	3	4	5	6	7	8	9	10+	Totaal
ongetrouwde man	14.829	715	287	45	14	0	1	1	0	0	0	15.892
ongetrouwde vrouw	9.909	1.093	356	78	18	3	2	0	0	0	0	11.459
Getrouwde man	23.578	9.644	8.242	3.196	988	308	100	45	8	6	8	46.123
Getrouwde vrouw	1.872	1.026	748	259	90	34	5	3	1	0	0	4.038
Man nietigverkl. huwelijk	29	0	1	1	0	1	2	0	0	0	0	34
Vrouw nietigverkl. huwelijk	13	4	5	0	1	0	0	0	0	0	0	23
Weduenaar	2.633	283	62	18	4	0	0	1	0	0	0	3.001
Weduwe	11.346	1.269	256	59	15	5	2	2	1	0	0	12.955
Uit de echt gescheiden man	6.075	615	201	48	5	2	3	0	0	0	0	6.949
Uit de echt gescheiden vrouw	4.680	1.859	981	257	68	9	6	1	1	0	0	7.862
Man gescheiden van tafel en bed	12	0	0	0	0	0	0	0	0	0	0	12
Vrouw gescheiden van tafel en bed	9	1	5	0	0	0	0	0	0	0	0	15
verstoting	4	1	0	0	0	0	0	0	0	0	0	5
overige	14	3	3	0	0	0	0	0	0	0	0	20
Totaal aantal gezinnen	75.003	16.513	11.147	3.961	1.203	362	121	53	11	6	8	108.388

7.2. Aantal gezinshoofden volgens aantal kinderen (evolutie)

JAAR	0	1	2	3	4	5	6	7	8	9	10	11	Totaal
1983	66894	18483	11866	4218	1480	520	186	75	22	10	7	1	103762
1984	67639	18601	11862	4141	1429	491	167	76	21	11	6	1	104445
1985	68365	18626	11818	4125	1357	464	169	74	17	13	6	0	105034
1986	69734	18612	11739	4054	1336	422	161	69	21	10	2	2	106162
1987	69801	18623	11685	3973	1316	417	151	59	25	10	1	2	106063
1988	69541	18618	11626	3929	1276	412	153	52	34	6	1	2	105650
1989	70197	18550	11617	3785	1244	419	151	52	33	9	2	2	106061
1990	71024	18554	11434	3742	1209	434	150	47	32	6	2	2	106636
1991	71444	18426	11322	3761	1198	415	146	47	34	6	2	2	106803
1992	71850	18188	11330	3775	1203	390	139	53	24	8	4	2	106966
1993	71643	17945	11421	3877	1266	414	136	58	27	6	4	3	106800
1994	71510	17702	11324	3920	1260	385	135	58	21	8	4	4	106331
1995	72410	17328	11282	3947	1251	387	136	48	24	8	5	2	106828
1996	72675	17086	11185	3994	1249	373	133	48	18	7	7	6	106781
1997	73333	16900	11113	3955	1235	394	132	39	24	5	5	4	107139
1998	74252	16630	11147	3952	1206	381	123	44	18	5	5	5	107768
1999	75003	16513	11147	3961	1203	362	121	53	11	6	3	5	108388

7.3. Aantal gezinshoofden volgens gezinsgrootte (evolutie)

JAAR	1	2	3	4	5	6	7	8	9	10+
1983	37326	31603	18466	11536	4331	1624	604	223	75	67
1984	38285	31555	16499	11430	4248	1561	561	198	89	60
1985	39014	31715	16392	11357	4228	1493	525	205	87	58
1986	40631	31549	16417	11179	4153	1440	487	210	80	55
1987	40831	31543	16346	11104	4020	1438	489	187	72	61
1988	40771	31537	16251	10920	4008	1379	498	176	66	65
1989	41263	31776	16093	10906	3868	1347	510	168	77	70
1990	41846	32144	15916	10820	3788	1295	503	175	82	83
1991	42205	32181	15757	10756	3789	1261	517	181	79	90
1992	42498	32317	15538	10688	3782	1322	464	181	85	91
1993	42676	32593	15114	10492	3789	1304	469	177	90	96
1994	42541	32672	14885	10383	3751	1281	443	185	94	96
1995	42498	32486	14575	10294	3763	1272	438	201	86	103
1996	42520	32538	14209	10198	3781	1265	432	196	88	100
1997	44903	32414	13949	10068	3752	1251	459	160	79	100
1998	46624	32276	13757	9981	3710	1240	453	177	85	85
1999	46898	32232	13565	9906	3755	1224	446	193	98	71

8. Bevolking per statistische sector (31/12/1999)

8.1. Bevolkingssamenstelling per statistische sector. Belgen en vreemdelingen

Sector		Belgen			Vreemdelingen			Totaal		
		M	V	Totaal	M	V	Totaal	M	V	Totaal
A00	Kuip	349	364	713	35	15	50	384	379	763
A01	Sint - Jacobs	1002	1091	2093	103	59	162	1105	1150	2255
A02	Kouter	336	381	717	30	20	50	366	401	767
A03	Patershol	398	404	802	51	41	92	449	445	894
A040	Briel	734	1069	1803	92	93	185	826	1162	1988
A05	Begijnhofdries	1402	1201	2603	142	97	239	1544	1298	2842
A10	Sint - Macharius	879	937	1816	252	246	498	1131	1183	2314
A13	Heernis	1222	1143	2365	145	129	274	1367	1272	2639
A20	Gent - Centrum - Zuid	703	664	1367	86	57	143	789	721	1510
A21	Visserij	170	206	376	16	11	27	186	217	403
A221	Brusselse Poort	699	816	1515	68	56	124	767	872	1639
A23	Zuidpark	658	890	1548	47	36	83	705	926	1631
A24	Dierentuin	1188	1325	2513	100	60	160	1288	1385	2673
A31	Nederkouter	503	567	1070	34	44	78	537	611	1148
A321	Sint - Pieters	767	797	1564	132	116	248	899	913	1812
A33	Heuvelpoort	1392	1271	2663	117	97	214	1509	1368	2877
A342	Citadelpark	246	331	577	18	19	37	264	350	614
A35	Station	1870	2098	3968	98	101	199	1968	2199	4167
A40	Ganzendries	1123	1347	2470	50	42	92	1173	1389	2562
A410	Patijntje	439	534	973	18	23	41	457	557	1014
A42	Neermeersen	976	1588	2564	54	53	107	1030	1641	2671
A45	Groene Vallei	489	561	1050	22	19	41	511	580	1091
A46	Blaarmeersen	32	30	62	2	0	2	34	30	64
A50	Drongensteenweg	1452	1568	3020	361	327	688	1813	1895	3708
A51	Malem	370	471	841	40	32	72	410	503	913
A521	Brugse Poort	1690	1849	3539	137	145	282	1827	1994	3821
A531	Rooigem	1331	1329	2660	393	361	754	1724	1690	3414
A542	Groendreef	770	716	1486	212	201	413	982	917	1899
A60	Voormuide	521	508	1029	223	221	444	744	729	1473
A62	Ham	823	772	1595	302	275	577	1125	1047	2172
A63	Tolhuis	1302	1172	2474	564	539	1103	1866	1711	3577
A64	Blaisantvest	488	447	935	241	257	498	729	704	1433
A711	Ekkergem	1022	967	1989	81	50	131	1103	1017	2120
A722	Bijloke	812	1101	1913	38	42	80	850	1143	1993
A731	Galgenberg	914	967	1881	85	65	150	999	1032	2031
A742	Pekelharing	595	570	1165	39	30	69	634	600	1234
A801	Wondelgemstraat	1166	1099	2265	528	536	1064	1694	1635	3329
A812	Rabot	544	648	1192	91	87	178	635	735	1370
A873	Rabot Station	422	685	1107	27	32	59	449	717	1166
B12	Over de Meersstraat	78	82	160	3	0	3	81	82	163
B301	Sint - Pieters - Aalst	958	1182	2140	142	85	227	1100	1267	2367
B312	De Smet - De Naeyer	368	382	750	9	14	23	377	396	773
B321	Kauwplein	897	935	1832	93	55	148	990	990	1980
B331	De Sterre	386	448	834	24	29	53	410	477	887

	Sector	Belgen			Vreemdelingen			Totaal		
		M	V	Totaal	M	V	Totaal	M	V	Totaal
B354	Aaigem	721	803	1524	27	20	47	748	823	1571
B411	Ottergemse Dries	609	611	1220	86	53	139	695	664	1359
B422	Akademisch Ziekenhuis	25	25	50	2	1	3	27	26	53
B433	Steenakker	1028	1148	2176	77	83	160	1105	1231	2336
B443	Nieuw Gent	1346	1788	3134	240	209	449	1586	1997	3583
B452	Sint - Alois	68	48	116	4	7	11	72	55	127
B472	Groothandelsmarkt	59	52	111	0	0	0	59	52	111
C710	Afrikalaan	316	349	665	49	50	99	365	399	764
C72	Muidebrug	358	361	719	74	78	152	432	439	871
C800	Muide	874	807	1681	131	140	271	1005	947	1952
C811	Meulestede	565	625	1190	41	40	81	606	665	1271
C832	Port Arthur	113	124	237	4	4	8	117	128	245
C870	Darsen	11	7	18	0	0	0	11	7	18
D001	Oostakker Centrum	1259	1390	2649	21	15	36	1280	1405	2685
D012	Wittewalle	443	429	872	5	4	9	448	433	881
D023	Mager Goed	887	887	1774	19	9	28	906	896	1802
D032	Walput	253	263	516	3	3	6	256	266	522
D084	Drie Zwaantjes	107	90	197	3	2	5	110	92	202
D091	Oostakerveld	48	50	98	0	0	0	48	50	98
D10	Lourdes	1361	1457	2818	29	10	39	1390	1467	2857
D181	Krijte	253	244	497	4	2	6	257	246	503
D190	Schansakker	450	432	882	6	6	12	456	438	894
D212	Goedlevenstraat	154	174	328	5	5	10	159	179	338
D41	J.F. Kennedylaan	277	255	532	8	4	12	285	259	544
D471	Texaco	41	38	79	2	3	5	43	41	84
D50	Desteldonk - Dorp	417	383	800	5	0	5	422	383	805
D58	Zaffelare	12	12	24	0	0	0	12	12	24
D59	Desteldonk - Verspr. Bew.	1	2	3	0	0	0	1	2	3
D60	Sint - Kruis - Winkel	540	539	1079	19	13	32	559	552	1111
D610	Ter Donk	31	22	53	0	1	1	31	23	54
D69	Mendonk	113	92	205	3	2	5	116	94	210
D77	Rostijne	1	1	2	0	0	0	1	1	2
E00	Sint - Amandsberg centr.	1027	1145	2172	193	183	376	1220	1328	2548
E01	Sint - Baafskouter	977	1049	2026	53	53	106	1030	1102	2132
E021	Groot Begijnhof	1239	1413	2652	178	175	353	1417	1588	3005
E031	Syngemkouter	2012	2158	4170	69	59	128	2081	2217	4298
E042	Scheldestraat	1830	1880	3710	250	217	467	2080	2097	4177
E052	Rozebroeken	602	773	1375	17	20	37	619	793	1412
E10	Westveld - Kern	997	1239	2236	13	13	26	1010	1252	2262
E19	Westveld - Verspr. Bew.	18	19	37	0	0	0	18	19	37
E201	Oude Bareel - Kern	387	412	799	7	3	10	394	415	809
E222	Achtendries	475	441	916	10	6	16	485	447	932
E283	Voordestraat	23	20	43	0	0	0	23	20	43
E29	Oude Bareel	291	282	573	5	2	7	296	284	580
E31	Scheldeoord	333	407	740	40	38	78	373	445	818
E32	Dampoort	895	985	1880	266	241	507	1161	1226	2387
E331	Sint - Bernadette	690	722	1412	17	24	41	707	746	1453
F001	Gentbrugge - Centrum	1428	1605	3033	54	57	111	1482	1662	3144
F01	Dries	1584	1729	3313	19	19	38	1603	1748	3351
F072	Trekweg	150	154	304	4	2	6	154	156	310

	Sector	Belgen			Vreemdelingen			Totaal		
		M	V	Totaal	M	V	Totaal	M	V	Totaal
F091	Zwarte Fles	3	1	4	1	0	1	4	1	5
F110	Sportplein	1687	1819	3506	46	36	82	1733	1855	3588
F121	Vogelhoek	1768	1863	3631	37	44	81	1805	1907	3712
F132	Coninxdonk	120	129	249	3	6	9	123	135	258
F172	Arsenaal	3	4	7	0	0	0	3	4	7
G00	Ledeberg - Centrum	1972	2017	3989	386	388	774	2358	2405	4763
G01	Flora	442	438	880	48	44	92	490	482	972
G022	Keizerspark	62	78	140	3	2	5	65	80	145
G031	Eindeke	488	529	1017	31	26	57	519	555	1074
G042	Belle Vue	359	487	846	26	25	51	385	512	897
G101	L. Vanhouttebuurt	1468	1553	3021	87	84	171	1555	1637	3192
G112	De Naeyerdreef	457	521	978	66	75	141	523	596	1119
G123	Moscou	69	86	155	4	2	6	73	88	161
G200	Merebeke Station	552	554	1106	12	8	20	564	562	1126
H001	Zwijnaarde - Centrum	1049	1105	2154	19	14	33	1068	1119	2187
H01	Roosken	307	305	612	3	2	5	310	307	617
H020	Hutsepot	140	136	276	5	3	8	145	139	284
H032	Universiteit	1	1	2	0	0	0	1	1	2
H042	T Schaarken	517	547	1064	10	10	20	527	557	1084
H053	Ter Linden	518	537	1055	2	7	9	520	544	1064
H091	Zonneput	170	177	347	1	0	1	171	177	348
H111	Kon. Leopoldstraat	66	76	142	0	2	2	66	78	144
H171	Zwijnaarde - Industrie	63	64	127	2	0	2	65	64	129
H196	Maaltepark	11	27	38	0	0	0	11	27	38
H210	Rijvissche	152	149	301	8	1	9	160	150	310
H220	Paolalaan	62	50	112	0	0	0	62	50	112
H310	Klosse	76	71	147	1	0	1	77	71	148
H325	Hoedjen	131	121	252	0	1	1	131	122	253
H394	Nieuwgoed	71	74	145	1	2	3	72	76	148
J00	Sint- Denijs-Westrem-centr	781	978	1759	11	11	22	792	989	1781
J010	Drie Sleutels	529	581	1110	11	15	26	540	596	1136
J022	Vierschaar	214	229	443	5	6	11	219	235	454
J081	Puttenhove	40	35	75	0	0	0	40	35	75
J091	Rosdam	40	33	73	1	0	1	41	33	74
J100	Maalte	326	399	725	13	14	27	339	413	752
J11	Steenarde	488	539	1027	10	7	17	498	546	1044
J172	Bugten	29	27	56	0	1	1	29	28	57
J197	Maria Middelaes	2	18	20	0	1	1	2	19	21
J200	Afsnee - Centrum	163	210	373	3	1	4	166	211	377
J280	Kouter (Sint - Denijs - Westr.)	130	137	267	3	4	7	133	141	274
J290	Goedinge	46	40	86	0	0	0	46	40	86
K001	Drongen Dorp	230	239	469	4	1	5	234	240	474
K011	Eikendreef	314	331	645	5	6	11	319	337	656
K022	Oude Abdij	174	178	352	2	0	2	176	178	354
K10	Baarle Dorp	205	296	501	1	2	3	206	298	504
K11	Noordhout	104	103	207	1	0	1	105	103	208
K12	Baarlevelde	85	84	169	2	2	4	87	86	173
K132	Gaverland	418	441	859	3	0	3	421	441	862
K143	Ter Rivieren	312	283	595	1	1	2	313	284	597
K171	Drongen - Industriepark	57	67	124	0	0	0	57	67	124

	Sector	Belgen			Vreemdelingen			Totaal		
		M	V	Totaal	M	V	Totaal	M	V	Totaal
K180	Blauwpoort	17	17	34	0	0	0	17	17	34
K191	Vierlinden	90	94	184	0	0	0	90	94	184
K201	Luchteren	235	251	486	2	4	6	237	255	492
K21	Halewijn	100	94	194	1	0	1	101	94	195
K220	Slindonk	34	41	75	0	0	0	34	41	75
K232	Campagne	564	549	1113	7	1	8	571	550	1121
K28	Kraaiaarde	91	102	193	2	2	4	93	104	197
K291	Helsendries	246	240	486	2	0	2	248	240	488
K392	Heie	180	178	358	1	0	1	181	178	359
K40	Drie Leien	277	263	540	7	5	12	284	268	552
K48	De Karper	40	39	79	1	0	1	41	39	80
K49	Assels	88	70	158	0	1	1	88	71	159
K512	Mijlpaal	477	508	985	6	4	10	483	512	995
K523	Paradijskouter	306	327	633	10	5	15	316	332	648
K534	Hoogland	206	215	421	4	1	5	210	216	426
K543	De Roos	142	139	281	2	2	4	144	141	285
K613	Oude Wee	712	709	1421	11	9	20	723	718	1441
K622	Heilig Huizeken	258	241	499	3	1	4	261	242	503
K630	Varendries	190	207	397	2	2	4	192	209	401
K632	Keuzestraat	50	62	112	0	0	0	50	62	112
K682	Wafelijzer	4	3	7	0	0	0	4	3	7
K691	Prinsenhof	21	24	45	0	0	0	21	24	45
L00	Mariakerke Centrum	1130	1240	2370	37	33	70	1167	1273	2440
L011	Kolegem	1369	1442	2811	24	24	48	1393	1466	2859
L02	Kerkwijk	681	756	1437	8	3	11	689	759	1448
L03	Brug Zuidwest	129	134	263	2	0	2	131	134	265
L04	Brug Zuidoost	132	145	277	3	0	3	135	145	280
L051	Vijfhoek	946	1002	1948	14	6	20	960	1008	1968
L072	Lieve (Mariakerke)	14	9	23	0	0	0	14	9	23
L09	Mariakerke - Verspr. Bew.	256	287	543	4	1	5	260	288	548
L112	Maeswal	456	495	951	16	18	34	472	513	985
L121	Rustoord	1430	1322	2752	203	194	397	1633	1516	3149
L30	Beekstraat - Kouter	560	539	1099	10	3	13	570	542	1112
L391	Valkenhuis	1	1	2	0	0	0	1	1	2
M00	Wondelgem Centrum	920	977	1897	17	17	34	937	994	1931
M01	Westergem	982	1054	2036	30	29	59	1012	1083	2095
M020	Kouterken (Wondelgem)	1759	1814	3573	29	15	44	1788	1829	3617
M03	Woestijngoed - Molenhoek	1218	1262	2480	21	14	35	1239	1276	2515
M040	Gavers (Wondelgem)	731	731	1462	8	8	16	739	739	1478
M052	Houtjen	195	175	370	6	4	10	201	179	380
M080	Lieve - Noord (Wondelgem)	48	45	93	0	1	1	48	46	94
M102	Van Bevereplein	1945	2116	4061	199	222	421	2144	2338	4482
M112	Steengoed	213	240	453	2	4	6	215	244	459
M173	Oude Lieve (Wondelgem)	53	34	87	16	13	29	69	47	116
M27	Wissenhagestraat	44	34	78	0	0	0	44	34	78
M37	Wondelgemse Meersen	530	567	1097	17	3	20	547	570	1117
M472	Langerbrugge	80	77	157	0	2	2	80	79	159
M49	Pachtgoed	27	20	47	0	0	0	27	20	47
M57	Rieme	1	3	4	1	0	1	2	3	5

8.2. Bevolkingssamenstelling per statistische sector - kaarten

a) Totale bevolking

b) Vreemdelingen

**8.3. Bevolkingssamenstelling per statistische sector t.o.v.
vorig jaar - kaarten**

a) Totale bevolking

b) Belgen

a) Vreemdelingen

8.4. Bevolkingssamenstelling per statistische sector per leeftijdsklasse (0-19, 20-64, 65+)

buurt	sectornaam	Belgen			vreemdelingen			Totaal		
		0-19	20-64	65+	0-19	20-64	65+	0-19	20-64	65+
A00	Kuip	101	516	96	0	49	1	101	565	97
A01	Sint - Jacobs	281	1420	392	16	140	6	297	1560	398
A02	Kouter	83	479	155	3	41	6	86	520	161
A03	Patershol	163	576	63	20	67	5	183	643	68
A040	Briel	255	769	779	47	120	18	302	889	797
A05	Begijnhofdries	397	1853	353	31	197	11	428	2050	364
A10	Sint - Macharius	439	1068	309	171	311	16	610	1379	325
A13	Heernis	488	1578	299	80	188	6	568	1766	305
A20	Gent - Centrum - Zuid	157	1001	209	10	128	5	167	1129	214
A21	Visserij	67	267	42	3	22	2	70	289	44
A221	Brusselse Poort	282	940	293	22	98	4	304	1038	297
A23	Zuidpark	130	864	554	6	71	6	136	935	560
A24	Dierentuin	350	1612	551	16	136	8	366	1748	559
A31	Nederkouter	134	612	324	9	66	3	143	678	327
A321	Sint - Pieters	174	992	398	28	211	9	202	1203	407
A33	Heuvelpoort	428	1694	541	46	161	7	474	1855	548
A342	Citadelpark	63	311	203	6	26	5	69	337	208
A35	Station	557	2634	777	19	167	13	576	2801	790
A40	Ganzendries	420	1592	458	20	69	3	440	1661	461
A410	Patijntje	196	556	221	7	27	7	203	583	228
A42	Neermeersen	245	1121	1198	31	64	12	276	1185	1210
A45	Groene Vallei	51	642	357	7	30	4	58	672	361
A46	Blaarmeersen	15	39	8	0	2	0	15	41	8
A50	Drongensteenweg	623	1815	582	226	419	43	849	2234	625
A51	Malem	215	379	247	24	45	3	239	424	250
A521	Brugse Poort	773	2085	681	75	190	17	848	2275	698
A531	Rooigem	608	1644	408	276	458	20	884	2102	428
A542	Groendreef	323	915	248	160	241	12	483	1156	260
A60	Voormuide	242	507	280	130	297	17	372	804	297
A62	Ham	452	989	154	160	396	21	612	1385	175
A63	Tolhuis	745	1460	269	317	740	46	1062	2200	315
A64	Blaisantvest	326	485	124	178	291	29	504	776	153
A711	Ekkergem	282	1356	351	16	107	8	298	1463	359
A722	Bijloke	215	1063	635	4	64	12	219	1127	647
A731	Galgenberg	268	1158	455	20	123	7	288	1281	462
A742	Pekelharing	192	770	203	5	59	5	197	829	208
A801	Wondelgemstraat	687	1262	316	395	639	30	1082	1901	346
A812	Rabot	232	683	277	46	129	3	278	812	280
A873	Rabot Station	136	585	386	7	45	7	143	630	393
B12	Over de Meersstraat	39	93	28	0	2	1	39	95	29
B301	Sint - Pieters - Aalst	354	1205	581	23	194	10	377	1399	591
B312	De Smet - De Naeyer	163	504	83	1	18	4	164	522	87
B321	Kauwplein	294	1229	309	20	126	2	314	1355	311
B331	De Sterre	161	484	189	8	42	3	169	526	192
B354	Aaigem	302	906	316	8	35	4	310	941	320
B411	Ottergemse Dries	214	819	187	14	120	5	228	939	192
B422	Akademisch Ziekenhuis	13	34	3	0	3	0	13	37	3
B433	Steenakker	581	1168	427	63	94	3	644	1262	430
B443	Nieuw Gent	578	1749	807	139	286	24	717	2035	831

buurt	sectornaam	Belgen			vreemdelingen			Totaal		
		0-19	20-64	65+	0-19	20-64	65+	0-19	20-64	65+
B452 Sint - Alois		22	71	23	3	7	1	25	78	24
B472 Groot Handelsmarkt		27	77	7	0	0	0	27	77	7
C710 Afrikalaan		111	403	151	30	69	0	141	472	151
C72 Muidebrug		172	417	130	52	95	5	224	512	135
C800 Muide		446	954	281	81	178	12	527	1132	293
C811 Meulestede		245	673	272	24	54	3	269	727	275
C832 Port Arthur		15	131	91	3	4	1	18	135	92
C870 Darsen		8	9	1	0	0	0	8	9	1
D001 Oostakker Centrum		564	1447	638	7	23	6	571	1470	644
D012 Wittewalle		240	550	82	0	9	0	240	559	82
D023 Mager Goed		465	1153	156	1	25	2	466	1178	158
D032 Walput		107	301	108	0	6	0	107	307	108
D084 Drie Zwaantjes		49	118	30	0	3	2	49	121	32
D091 Oostakkerveld		24	64	10	0	0	0	24	64	10
D10 Lourdes		656	1605	557	3	32	4	659	1637	561
D181 Krijte		101	313	83	1	5	0	102	318	83
D190 Schansakker		277	565	40	0	11	1	277	576	41
D212 Goedlevenstraat		60	208	60	1	8	1	61	216	61
D41 J.F. Kennedylaan		130	341	61	1	9	2	131	350	63
D471 Texaco		13	55	11	3	2	0	16	57	11
D50 Desteldonk - Dorp		207	459	134	0	5	0	207	464	134
D58 Zaffelare		4	17	3	0	0	0	4	17	3
D59 Desteldonk - Verspr.bew.		0	3	0	0	0	0	0	3	0
D60 Sint - Kruis - Winkel		246	648	185	5	24	3	251	672	188
D610 Ter Donk		4	24	25	0	1	0	4	25	25
D69 Mendonk		45	124	36	0	5	0	45	129	36
D77 Rostijne		0	0	2	0	0	0	0	0	2
E00 Sint - Amandsberg Centrum		525	1293	354	126	230	20	651	1523	374
E01 Sint - Baafskouter		418	1216	392	35	67	4	453	1283	396
E021 Groot Begijnhof		620	1517	515	117	224	12	737	1741	527
E031 Syngemkouter		841	2479	850	35	78	15	876	2557	865
E042 Scheldestraat		918	2291	501	181	274	12	1099	2565	513
E052 Rozebroeken		229	697	449	4	25	8	233	722	457
E10 Westveld - Kern		435	1170	631	0	19	7	435	1189	638
E19 Westveld - Verspr. bewoning		13	24	0	0	0	0	13	24	0
E201 Oude Bareel - Kern		185	463	151	1	9	0	186	472	151
E222 Achterdries		250	547	119	1	14	1	251	561	120
E283 Voordestraat		3	29	11	0	0	0	3	29	11
E29 Oude Bareel		203	342	28	2	5	0	205	347	28
E31 Scheldeoord		154	389	197	24	51	3	178	440	200
E32 Dampoort		476	1089	315	161	336	10	637	1425	325
E331 Sint - Bernadette		412	740	260	15	24	2	427	764	262
F001 Gentbrugge - Centrum		635	1802	596	29	77	5	664	1879	601
F01 Dries		793	1831	689	3	27	8	796	1858	697
F072 Trekweg		78	180	46	0	6	0	78	186	46
F091 Zwarte Fles		0	1	3	0	0	1	0	1	4
F110 Sportplein		758	2069	679	14	61	7	772	2130	686
F121 Vogelhoek		812	2154	665	30	47	4	842	2201	669
F132 Coninxdonk		69	168	12	1	8	0	70	176	12
F172 Arsenaal		0	7	0	0	0	0	0	7	0

buurt	sectornaam	Belgen			vreemdelingen			Totaal		
		0-19	20-64	65+	0-19	20-64	65+	0-19	20-64	65+
G00	Ledeberg - Centrum	905	2366	718	294	466	14	1199	2832	732
G01	Flora	199	526	155	35	54	3	234	580	158
G022	Keizerspark	8	75	57	2	3	0	10	78	57
G031	Eindeke	204	599	214	20	34	3	224	633	217
G042	Belle Vue	119	440	287	21	26	4	140	466	291
G101	L. Vanhouttebuurt	694	1831	496	50	115	6	744	1946	502
G112	De Naeyerdreef	199	522	257	56	84	1	255	606	258
G123	Moscou	46	84	25	3	3	0	49	87	25
G200	Merelbeke Station	215	690	201	6	12	2	221	702	203
H001	Zwijnaarde - Centrum	450	1268	436	4	27	2	454	1295	438
H01	Roosken	150	358	104	0	5	0	150	363	104
H020	Hutsepot	51	181	44	0	7	1	51	188	45
H032	Universiteit	0	2	0	0	0	0	0	2	0
H042	T Schaarken	216	629	219	4	16	0	220	645	219
H053	Ter Linden	283	676	96	1	7	1	284	683	97
H091	Zonneput	76	233	38	0	1	0	76	234	38
H111	Kon. Leopoldstraat	34	83	25	0	2	0	34	85	25
H171	Zwijnaarde - Industrie	27	73	27	0	1	1	27	74	28
H196	Maaltepark	7	10	21	0	0	0	7	10	21
H210	Rijvissche	37	184	80	0	7	2	37	191	82
H220	Paolalaan	21	67	24	0	0	0	21	67	24
H310	Klosse	28	99	20	0	1	0	28	100	20
H325	Hoedjen	58	161	33	0	1	0	58	162	33
H394	Nieuwgoed	46	89	10	0	3	0	46	92	10
J00	Sint - Denijs - Westrem - Centr.	419	901	439	6	15	1	425	916	440
J010	Drie Sleutels	249	618	243	5	18	3	254	636	246
J022	Vierschaar	111	280	52	0	11	0	111	291	52
J081	Puttenhove	26	40	9	0	0	0	26	40	9
J091	Rosdam	21	44	8	0	1	0	21	45	8
J100	Maalte	86	381	258	4	18	5	90	399	263
J11	Steenarde	213	571	243	3	14	0	216	585	243
J172	Bugten	16	35	5	1	0	0	17	35	5
J197	Maria Middelaes	0	10	10	0	0	1	0	10	11
J200	Afsnee - Centrum	97	211	65	0	4	0	97	215	65
J280	Kouter (Sint-Denijs-Westrem)	62	149	56	1	5	1	63	154	57
J290	Goedinge	10	58	18	0	0	0	10	58	18
K001	Drongen Dorp	101	276	92	0	5	0	101	281	92
K011	Eikendreef	130	379	136	0	11	0	130	390	136
K022	Oude Abdij	91	188	73	0	1	1	91	189	74
K10	Baarle Dorp	72	236	193	0	3	0	72	239	193
K11	Noordhout	58	133	16	0	1	0	58	134	16
K12	Baarlevelde	44	94	31	2	2	0	46	96	31
K132	Gaverland	183	562	114	0	3	0	183	565	114
K143	Ter Rivieren	130	377	88	0	2	0	130	379	88
K171	Drongen - Industriepark	35	77	12	0	0	0	35	77	12
K180	Blauwpoort	6	20	8	0	0	0	6	20	8
K191	Vierlinden	42	107	35	0	0	0	42	107	35
K201	Luchteren	123	288	75	2	4	0	125	292	75
K21	Halewijn	53	107	34	0	1	0	53	108	34

buurt	sectornaam	Belgen			vreemdelingen			Totaal		
		0-19	20-64	65+	0-19	20-64	65+	0-19	20-64	65+
K220	Slindonk	13	43	19	0	0	0	13	43	19
K232	Campagne	304	690	119	1	5	2	305	695	121
K28	Kraaiaarde	42	126	25	0	4	0	42	130	25
K291	Helsendries	124	297	65	1	1	0	125	298	65
K392	Heie	89	229	40	0	1	0	89	230	40
K40	Drie Leien	121	325	94	0	6	6	121	331	100
K48	De Karper	12	52	15	0	1	0	12	53	15
K49	Assels	21	114	23	0	1	0	21	115	23
K512	Mijlpaal	220	568	197	0	7	3	220	575	200
K523	Paradijskouter	151	371	111	2	12	1	153	383	112
K534	Hoogland	115	263	43	0	4	1	115	267	44
K543	De Roos	83	172	26	0	4	0	83	176	26
K613	Oude Wee	378	905	138	4	16	0	382	921	138
K622	Heilig Huizeken	90	345	64	0	4	0	90	349	64
K630	Varendries	102	244	51	1	3	0	103	247	51
K632	Keuzestraat	30	61	21	0	0	0	30	61	21
K682	Wafelijzer	0	5	2	0	0	0	0	5	2
K691	Prinsenhof	4	30	11	0	0	0	4	30	11
L00	Mariakerke Centrum	424	1413	533	11	52	7	435	1465	540
L011	Kolegem	538	1619	654	5	37	6	543	1656	660
L02	Kerkwijk	329	804	304	0	11	0	329	815	304
L03	Brug Zuidwest	66	156	41	0	2	0	66	158	41
L04	Brug Zuidoost	49	180	48	0	3	0	49	183	48
L051	Vijfhoek	442	1278	228	2	18	0	444	1296	228
L072	Lieve (Mariakerke)	2	17	4	0	0	0	2	17	4
L09	Mariakerke - Verspr.bew.	155	331	57	0	5	0	155	336	57
L112	Maeswal	207	538	206	11	22	1	218	560	207
L121	Rustoord	517	1600	635	141	244	12	658	1844	647
L30	Beekstraat - Kouter	259	638	202	0	11	2	259	649	204
L391	Valkenhuis	0	2	0	0	0	0	0	2	0
M00	Wondelgem Centrum	386	1138	373	6	26	2	392	1164	375
M01	Westergem	404	1266	366	14	34	11	418	1300	377
M020	Kouterken (Wondelgem)	751	2297	525	0	32	12	751	2329	537
M03	Woestijnegoed - Molenhoek	517	1538	425	2	26	7	519	1564	432
M040	Gavers (Wondelgem)	337	978	147	0	15	1	337	993	148
M052	Houtjen	100	221	49	1	8	1	101	229	50
M080	Lieve - Noord (Wondelgem)	15	50	28	0	1	0	15	51	28
M102	Van Bevereplein	878	2375	808	159	251	11	1037	2626	819
M112	Steengoed	106	252	95	0	6	0	106	258	95
M173	Oude Lieve (Wondelgem)	25	54	8	9	20	0	34	74	8
M27	Wissenhagestraat	13	52	13	0	0	0	13	52	13
M37	Wondelgemse Meersen	252	708	137	2	18	0	254	726	137
M472	Langerbrugge	31	93	33	0	2	0	31	95	33
M49	Pachtgoed	13	30	4	0	0	0	13	30	4
M57	Rieme	1	3		0	1		1	4	

**8.5. Bevolkingssamenstelling per statistische sector per
leeftijdsklasse (0-19, 20-64, 65+) - kaart**

a)Totale bevolking

0-19 jaar

20-64 jaar

65 + jaar

b) Belgen

0-19 jaar

20-64 jaar

65 + jaar

c) vreemdelingen

0-19 jaar

20-64 jaar

65 + jaar

d) Totale bevolking - procent t.o.v. Aantal inwoners in die sector

0-19 jaar

20-64 jaar

65 + jaar

8.6. Gemiddelde leeftijd per statistische sector

	Belgen	vreemdelingen	Totaal
A00 Kuip	39,40	38,60	39,35
A01 Sint - Jacobs	41,68	32,70	41,04
A02 Kouter	44,10	38,02	43,70
A03 Patershol	34,77	32,60	34,55
A040 Briel	52,98	33,08	51,13
A05 Begijnhofdries	39,42	34,32	38,99
A10 Sint - Macharius	37,11	27,97	35,14
A13 Heernis	36,65	28,80	35,83
A20 Gent - Centrum - Zuid	40,30	35,15	39,81
A21 Visserij	37,60	34,41	37,39
A221 Brusselse Poort	40,58	32,35	39,96
A23 Zuidpark	51,12	37,46	50,43
A24 Dierentuin	42,98	33,56	42,42
A31 Nederkouter	47,05	33,42	46,13
A321 Sint - Pieters	44,68	30,04	42,67
A33 Heuvelpoort	42,13	31,00	41,30
A342 Citadelpark	50,74	36,30	49,87
A35 Station	41,63	34,40	41,29
A40 Ganzendries	40,59	31,00	40,25
A410 Patijntje	42,92	37,63	42,70
A42 Neermeersen	56,70	33,12	55,75
A45 Groene Vallei	53,62	38,88	53,06
A46 Blaarmeersen	40,85	42,00	40,89
A50 Drongensteenweg	39,57	30,34	37,86
A51 Malem	44,38	32,21	43,42
A521 Brugse Poort	40,49	32,13	39,87
A531 Rooigem	37,92	27,74	35,67
A542 Groendreef	38,61	27,09	36,10
A60 Voormuide	42,49	30,95	39,01
A62 Ham	32,83	30,50	32,21
A63 Tolhuis	32,87	30,80	32,23
A64 Blaisantvest	32,52	29,41	31,44
A711 Ekkergem	40,95	34,15	40,53
A722 Bijloke	48,73	38,00	48,30
A731 Galgenberg	43,82	34,75	43,15
A742 Pekelharing	40,12	35,39	39,85
A801 Wondelgemstraat	34,06	27,36	31,92
A812 Rabot	42,22	29,89	40,62
A873 Rabot Station	50,63	39,76	50,08
B12 Over de Meersstraat	39,97	48,67	40,13
B301 Sint - Pieters - Aalst	45,41	32,03	44,12
B312 De Smet - De Naeyer	37,20	44,57	37,42
B321 Kauwplein	40,95	30,93	40,20
B331 De Sterre	42,00	31,58	41,38
B354 Aaigem	41,87	36,81	41,72
B411 Ottergemse Dries	39,70	32,59	38,97
B422 Akademisch Ziekenhuis	32,94	28,00	32,66

	Belgen	vreemdelingen	Totaal
B433 Steenakker	39,61	27,24	38,77
B443 Nieuw Gent	45,41	30,41	43,53
B452 Sint - Alois	39,75	35,73	39,40
B472 Groothandelsmarkt	35,86	0,00	35,86
C710 Afrikalaan	43,21	28,68	41,33
C72 Muidebrug	38,60	28,09	36,76
C800 Muide	37,10	29,83	36,09
C811 Meulestede	42,94	30,65	42,16
C832 Port Arthur	53,99	33,63	53,33
C870 Darsen	30,44	0,00	30,44
D001 Oostakker Centrum	42,71	39,58	42,67
D012 Wittewalle	33,10	35,33	33,13
D023 Mager Goed	36,37	40,50	36,43
D032 Walput	42,21	32,50	42,10
D084 Drie Zwaantjes	37,29	49,20	37,58
D091 Oostakkerveld	35,18	0,00	35,18
D10 Lourdes	40,18	43,54	40,22
D181 Krijte	40,80	35,50	40,74
D190 Schansakker	30,27	40,75	30,41
D212 Goedlevenstraat	42,81	41,20	42,77
D41 J.F. Kennedylaan	37,02	41,42	37,11
D471 Texaco	42,18	19,80	40,85
D50 Desteldonk - Dorp	37,75	35,80	37,74
D58 Zaffelare	36,92	0,00	36,92
D59 Desteldonk - Verspreide	51,67	0,00	51,67
D60 Sint - Kruis - Winkel	39,11	37,47	39,07
D610 Ter Donk	54,57	28,00	54,07
D69 Mendonk	40,77	51,00	41,01
D77 Rostijne	74,50	0,00	74,50
E00 Sint - Amandsberg	38,47	30,57	37,31
E01 Sint - Baafskouter	41,09	28,75	40,48
E021 Groot Begijnhof	39,46	28,25	38,15
E031 Syngemkouter	41,19	32,90	40,95
E042 Scheldestraat	37,03	26,61	35,87
E052 Rozebroeken	49,02	45,65	48,93
E10 Westveld - Kern	45,24	48,85	45,28
E19 Westveld - Verspr.	30,59	0,00	30,59
E201 Oude Bareel - Kern	40,41	35,10	40,35
E222 Achtendries	36,75	39,69	36,80
E283 Voordestraat	48,35	0,00	48,35
E29 Oude Bareel	30,33	30,57	30,33
E31 Scheldeoord	44,93	29,37	43,44
E32 Dampoort	36,94	27,81	35,00
E331 Sint - Bernadette	37,75	29,68	37,52
F001 Gentbrugge - Centrum	40,86	31,10	40,52
F01 Dries	41,02	44,47	41,06
F072 Trekweg	38,24	34,83	38,18
F091 Zwarte Fles	66,50	74,00	68,00
F110 Sportplein	41,11	36,98	41,02

	Belgen	vreemdelingen	Totaal
F121 Vogelhoek	40,14	27,98	39,87
F132 Coninxdonk	33,13	35,78	33,22
F172 Arsenaal	45,29	0,00	45,29
G00 Ledeberg - Centrum	39,24	26,32	37,14
G01 Flora	38,58	28,72	37,64
G022 Keizerspark	54,71	20,20	53,52
G031 Eindeke	42,06	27,75	41,30
G042 Belle Vue	50,35	25,12	48,91
G101 L. Vanhouttebuurt	38,68	29,00	38,16
G112 De Naeyerdreef	44,76	25,56	42,34
G123 Moscou	37,81	14,50	36,94
G200 Merelbeke Station	40,25	34,50	40,15
H001 Zwijnaarde - Centrum	41,34	34,03	41,23
H01 Roosken	38,22	33,00	38,18
H020 Hutsepot	40,67	37,63	40,59
H032 Universiteit	56,00	0,00	56,00
H042 T Schaarken	41,23	37,90	41,17
H053 Ter Linden	37,00	38,89	37,02
H091 Zonneput	38,10	50,00	38,14
H111 Kon. Leopoldstraat	39,59	27,00	39,42
H171 Zwijnaarde - Industrie	42,31	69,00	42,72
H196 Maaltepark	60,03	0,00	60,03
H210 Rijvissche	48,44	51,11	48,52
H220 Paolalaan	45,47	0,00	45,47
H310 Klosse	39,51	22,00	39,39
H325 Hoedjen	41,30	48,00	41,33
H394 Nieuwgoed	34,08	29,67	33,99
J00 Sint - Denijs - Westrem -	42,66	30,09	42,50
J010 Drie Sleutels	41,52	37,77	41,43
J022 Vierschaar	38,72	40,64	38,77
J081 Puttenhove	34,60	0,00	34,60
J091 Rosdam	36,27	49,00	36,45
J100 Maalte	50,46	44,59	50,25
J11 Steenaarde	43,88	37,53	43,78
J172 Bugten	34,30	19,00	34,04
J197 Maria Middelaes	60,80	92,00	62,29
J200 Afsnee - Centrum	38,43	49,50	38,55
J280 Kouter (Sint - Denijs -	41,58	43,14	41,62
J290 Goedinge	44,83	0,00	44,83
K001 Drongen Dorp	39,29	44,80	39,35
K011 Eikendreef	41,63	37,73	41,57
K022 Oude Abdij	39,55	60,00	39,66
K10 Baarle Dorp	51,79	32,00	51,67
K11 Noordhout	35,96	25,00	35,91
K12 Baarlevelde	39,14	25,00	38,81
K132 Gaverland	40,59	43,00	40,60
K143 Ter Rivieren	40,12	45,00	40,14
K171 Drongen - Industriepark	35,60	0,00	35,60
K180 Blauwpoort	44,26	0,00	44,26

	Belgen	vreemdelingen	Totaal
K191 Vierlinden	41,43	0,00	41,43
K201 Luchteren	38,89	31,50	38,80
K21 Halewijn	37,68	35,00	37,66
K220 Slindonk	44,51	0,00	44,51
K232 Campagne	37,50	49,63	37,59
K28 Kraaiaarde	40,15	27,25	39,89
K291 Helsendries	38,08	27,50	38,04
K392 Heie	38,54	50,00	38,58
K40 Drie Leien	41,41	59,83	41,81
K48 De Karper	43,08	60,00	43,29
K49 Assels	41,82	38,00	41,79
K512 Mijlpaal	40,46	47,20	40,53
K523 Paradijkskouter	39,74	34,67	39,62
K534 Hoogland	36,51	44,00	36,60
K543 De Roos	35,58	40,00	35,64
K613 Oude Wee	36,55	34,55	36,52
K622 Heilig Huizeken	42,51	52,50	42,59
K630 Varendries	37,57	36,00	37,56
K632 Keuzestraat	37,79	0,00	37,79
K682 Wafelijzer	49,71	0,00	49,71
K691 Prinsenhof	49,11	0,00	49,11
L00 Mariakerke Centrum	43,93	36,29	43,71
L011 Kolegem	43,88	42,29	43,85
L02 Kerkwijk	41,79	46,73	41,83
L03 Brug Zuidwest	37,33	37,50	37,33
L04 Brug Zuidoost	41,64	33,67	41,55
L051 Vijfhoek	39,22	42,70	39,25
L072 Lieve (Mariakerke)	47,48	0,00	47,48
L09 Mariakerke - Verspreide	35,65	47,00	35,75
L112 Maeswal	40,92	33,35	40,66
L121 Rustoord	43,49	27,01	41,41
L30 Beekstraat - Kouter	40,73	46,54	40,79
L391 Valkenhuis	42,50	0,00	42,50
M00 Wondelgem Centrum	41,43	34,88	41,32
M01 Westergem	40,51	38,76	40,46
M020 Kouterken (Wondelgem)	40,24	52,77	40,39
M03 Woestijnegoed -	40,59	40,89	40,59
M040 Gavers (Wondelgem)	38,89	43,75	38,95
M052 Houtjen	36,61	45,80	36,85
M080 Lieve - Noord	47,51	39,00	47,41
M102 Van Bevereplein	40,92	26,78	39,59
M112 Steengoed	40,06	42,33	40,09
M173 Oude Lieve (Wondelgem)	33,59	24,21	31,24
M27 Wissenhagestraat	39,90	0,00	39,90
M37 Wondelgemse Meersen	37,87	41,25	37,93
M472 Langerbrugge	44,13	31,50	43,97
M49 Pachtgoed	36,34	0,00	36,34
M57 Rieme	35,00	25,00	33,00

8.7. Migraties per statistische sector

a. aankomsten

Sector	Belgen			Vreemdelingen			Totaal			
	M	V	Totaal	M	V	Totaal	M	V	Totaal	
A00	Kuip	71	68	139	8	8	16	79	76	155
A01	Sint - Jacobs	223	190	413	46	26	72	269	216	485
A02	Kouter	67	69	136	12	9	21	79	78	157
A03	Patershol	78	89	167	19	9	28	97	98	195
A040	Briel	150	205	355	20	12	32	170	217	387
A05	Begijnhofdries	348	211	559	64	42	106	412	253	665
A10	Sint - Macharius	134	126	260	51	38	89	185	164	349
A13	Heernis	272	153	425	39	27	66	311	180	491
A20	Gent - Centrum - Zuid	171	126	297	36	22	58	207	148	355
A21	Visserij	35	41	76	9	3	12	44	44	88
A221	Brusselse Poort	146	179	325	24	17	41	170	196	366
A23	Zuidpark	120	109	229	19	9	28	139	118	257
A24	Dierentuin	209	177	386	40	24	64	249	201	450
A31	Nederkouter	97	89	186	14	18	32	111	107	218
A321	Sint - Pieters	142	118	260	57	38	95	199	156	355
A33	Heuvelpoort	206	157	363	41	34	75	247	191	438
A342	Citadelpark	28	28	56	9	6	15	37	34	71
A35	Station	338	309	647	36	49	85	374	358	732
A40	Ganzendries	153	162	315	14	7	21	167	169	336
A410	Patijntje	43	70	113	5	8	13	48	78	126
A42	Neermeersen	143	199	342	18	12	30	161	211	372
A45	Groene Vallei	68	70	138	4	3	7	72	73	145
A46	Blaarmeersen	1	1	2	0	0	0	1	1	2
A50	Drongensteenweg	203	208	411	81	59	140	284	267	551
A51	Malem	32	30	62	11	4	15	43	34	77
A521	Brugse Poort	210	234	444	28	27	55	238	261	499
A531	Rooigem	161	140	301	121	106	227	282	246	528
A542	Groendreef	118	114	232	97	67	164	215	181	396
A60	Voormuide	125	118	243	101	104	205	226	222	448
A62	Ham	155	144	299	54	44	98	209	188	397
A63	Tolhuis	208	182	390	131	103	234	339	285	624
A64	Blaisantvest	44	63	107	37	44	81	81	107	188
A711	Ekkergem	192	137	329	51	25	76	243	162	405
A722	Bijloke	127	154	281	10	6	16	137	160	297
A731	Galgenberg	143	134	277	35	27	62	178	161	339
A742	Pekelharing	110	95	205	21	9	30	131	104	235
A801	Wondelgemstraat	167	171	338	153	115	268	320	286	606
A812	Rabot	126	115	241	28	27	55	154	142	296
A873	Rabot Station	51	62	113	1	4	5	52	66	118
B12	Over de Meersstraat	5	10	15	1	0	1	6	10	16
B301	Sint - Pieters - Aalst	105	130	235	70	53	123	175	183	358
B312	De Smet - De Naeyer	24	27	51	1	5	6	25	32	57

Sector		Belgen			Vreemdelingen			Totaal		
		M	V	Totaal	M	V	Totaal	M	V	Totaal
B321	Kauwplein	123	123	246	34	26	60	157	149	306
B331	De Sterre	47	45	92	20	23	43	67	68	135
B354	Aaigem	60	52	112	6	4	10	66	56	122
B411	Ottergemse Dries	85	75	160	85	32	117	170	107	277
B422	Akademisch Ziekenhuis	4	2	6	0	1	1	4	3	7
B433	Steenakker	157	163	320	20	23	43	177	186	363
B443	Nieuw Gent	164	167	331	58	53	111	222	220	442
B452	Sint - Alois	5	4	9	2	3	5	7	7	14
B472	Groothandelsmarkt	2	3	5	1	0	1	3	3	6
C710	Afrikalaan	86	62	148	19	29	48	105	91	196
C72	Muidebrug	48	48	96	17	14	31	65	62	127
C800	Muide	182	126	308	32	38	70	214	164	378
C811	Meulestede	47	73	120	9	15	24	56	88	144
C832	Port Arthur	7	6	13	1	4	5	8	10	18
D001	Oostakker Centrum	107	109	216	4	1	5	111	110	221
D012	Wittewalle	50	55	105	1	0	1	51	55	106
D023	Mager Goed	69	71	140	1	3	4	70	74	144
D032	Walput	12	7	19	0	0	0	12	7	19
D084	Drie Zwaantjes	17	12	29	1	0	1	18	12	30
D091	Oostakkerveld	3	2	5	0	0	0	3	2	5
D10	Lourdes	124	140	264	5	3	8	129	143	272
D181	Krijte	18	10	28	1	0	1	19	10	29
D190	Schansakker	51	45	96	0	2	2	51	47	98
D212	Goedlevenstraat	15	20	35	2	3	5	17	23	40
D41	J.F. Kennedylaan	26	20	46	2	0	2	28	20	48
D471	Texaco	1	2	3	0	0	0	1	2	3
D50	Desteldonk - Dorp	26	28	54	1	0	1	27	28	55
D60	Sint - Kruis - Winkel	40	28	68	3	2	5	43	30	73
D610	Ter Donk	1	1	2	0	1	1	1	2	3
D69	Mendonk	6	5	11	0	0	0	6	5	11
E00	St - Amandsberg Centr.	173	182	355	52	43	95	225	225	450
E01	Sint - Baafskouter	78	94	172	20	14	34	98	108	206
E021	Groot Begijnhof	165	169	334	29	21	50	194	190	384
E031	Syngemkouter	187	190	377	18	27	45	205	217	422
E042	Scheldestraat	221	226	447	53	50	103	274	276	550
E052	Rozebroeken	67	83	150	3	6	9	70	89	159
E10	Westveld - Kern	79	90	169	2	5	7	81	95	176
E19	Westveld - Verspr. Bew.	12	8	20	0	0	0	12	8	20
E201	Oude Bareel - Kern	29	33	62	2	2	4	31	35	66
E222	Achtendries	38	34	72	1	4	5	39	38	77
E29	Oude Bareel	39	36	75	0	0	0	39	36	75
E31	Scheldeoord	65	79	144	21	14	35	86	93	179
E32	Dampoort	128	148	276	77	55	132	205	203	408
E331	Sint - Bernadette	61	40	101	2	5	7	63	45	108

Sector		Belgen			Vreemdelingen			Totaal		
		M	V	Totaal	M	V	Totaal	M	V	Totaal
F001	Gentbrugge - Centrum	146	159	305	15	12	27	161	171	332
F01	Dries	102	112	214	3	8	11	105	120	225
F072	Trekweg	10	22	32	2	0	2	12	22	34
F110	Sportplein	156	135	291	9	13	22	165	148	313
F121	Vogelhoek	177	157	334	13	15	28	190	172	362
F132	Coninxdonk	6	7	13	0	0	0	6	7	13
G00	Ledeberg - Centrum	266	283	549	108	90	198	374	373	747
G01	Flora	105	91	196	10	11	21	115	102	217
G022	Keizerspark	15	13	28	2	1	3	17	14	31
G031	Eindeke	72	75	147	9	12	21	81	87	168
G042	Belle Vue	45	59	104	9	6	15	54	65	119
G101	L. Vanhouttebuurt	181	193	374	17	17	34	198	210	408
G112	De Naeyerdreef	92	122	214	32	32	64	124	154	278
G123	Moscou	8	12	20	0	0	0	8	12	20
G200	Merelbeke Station	67	49	116	5	0	5	72	49	121
H001	Zwijnaarde - Centrum	59	73	132	5	3	8	64	76	140
H01	Roosken	25	30	55	1	0	1	26	30	56
H020	Hutsepot	20	8	28	0	2	2	20	10	30
H042	T Schaarken	38	36	74	1	1	2	39	37	76
H053	Ter Linden	20	17	37	0	1	1	20	18	38
H091	Zonneput	10	12	22	0	0	0	10	12	22
H111	Kon. Leopoldstraat	5	1	6	0	1	1	5	2	7
H171	Zwijnaarde - Industrie	3	4	7	1	0	1	4	4	8
H196	Maaltepark	4	9	13	0	0	0	4	9	13
H210	Rijvissche	8	8	16	0	0	0	8	8	16
H220	Paolalaan	9	2	11	0	0	0	9	2	11
H310	Klosse	3	2	5	1	0	1	4	2	6
H325	Hoedjen	4	5	9	0	0	0	4	5	9
H394	Nieuwgoed	1	0	1	0	1	1	1	1	2
J00	Sint-Denijs-Westrem-Centr	56	67	123	1	1	2	57	68	125
J010	Drie Sleutels	30	26	56	1	5	6	31	31	62
J022	Vierschaar	5	10	15	0	1	1	5	11	16
J081	Puttenhove	1	1	2	0	0	0	1	1	2
J091	Rosdam	5	3	8	0	0	0	5	3	8
J100	Maalte	27	40	67	0	3	3	27	43	70
J11	Steenarde	49	43	92	1	0	1	50	43	93
J172	Bugten	1	3	4	0	1	1	1	4	5
J200	Afsnee - Centrum	10	18	28	1	0	1	11	18	29
J280	Kouter (Sint-Denijs-Westr.)	2	8	10	3	2	5	5	10	15
J290	Goedinge	6	2	8	0	0	0	6	2	8
K001	Drongen Dorp	17	19	36	2	0	2	19	19	38
K011	Eikendreef	24	31	55	2	3	5	26	34	60
K022	Oude Abdij	13	15	28	1	0	1	14	15	29
K10	Baarle Dorp	39	42	81	0	2	2	39	44	83

Sector		Belgen			Vreemdelingen			Totaal		
		M	V	Totaal	M	V	Totaal	M	V	Totaal
K11	Noordhout	4	3	7	0	0	0	4	3	7
K12	Baarlevelde	3	4	7	2	0	2	5	4	9
K132	Gaverland	15	19	34	0	0	0	15	19	34
K143	Ter Rivieren	18	18	36	0	0	0	18	18	36
K171	Drongen - Industriepark	3	2	5	0	0	0	3	2	5
K191	Vierlinden	6	6	12	0	0	0	6	6	12
K201	Luchteren	21	22	43	1	0	1	22	22	44
K21	Halewijn	5	11	16	0	0	0	5	11	16
K232	Campagne	24	27	51	1	0	1	25	27	52
K28	Kraaiaarde	1	2	3	0	1	1	1	3	4
K291	Helsendries	2	3	5	1	0	1	3	3	6
K392	Heie	14	12	26	0	0	0	14	12	26
K40	Drie Leien	8	8	16	0	0	0	8	8	16
K48	De Karper	4	0	4	0	0	0	4	0	4
K49	Assels	7	2	9	0	1	1	7	3	10
K512	Mijlpaal	23	26	49	3	0	3	26	26	52
K523	Paradijskouter	28	34	62	1	0	1	29	34	63
K534	Hoogland	11	16	27	0	0	0	11	16	27
K543	De Roos	6	11	17	1	0	1	7	11	18
K613	Oude Wee	22	23	45	2	2	4	24	25	49
K622	Heilig Huizeken	3	5	8	0	0	0	3	5	8
K630	Varendries	11	12	23	1	0	1	12	12	24
K632	Keuzestraat	3	2	5	0	0	0	3	2	5
K691	Prinsenhof	1	0	1	0	0	0	1	0	1
L00	Mariakerke Centrum	112	131	243	9	15	24	121	146	267
L011	Kolegem	88	95	183	6	5	11	94	100	194
L02	Kerkwijk	35	45	80	0	0	0	35	45	80
L03	Brug Zuidwest	11	20	31	1	0	1	12	20	32
L04	Brug Zuidoost	17	19	36	2	0	2	19	19	38
L051	Vijfhoek	46	64	110	0	2	2	46	66	112
L09	Mariakerke - Verspr. Bew.	7	14	21	0	0	0	7	14	21
L112	Maeswal	31	37	68	6	3	9	37	40	77
L121	Rustoord	195	185	380	55	52	107	250	237	487
L30	Beekstraat - Kouter	26	28	54	1	0	1	27	28	55
M00	Wondelgem Centrum	106	110	216	1	1	2	107	111	218
M01	Westergem	117	109	226	4	7	11	121	116	237
M020	Kouterken (Wondelgem)	144	138	282	2	1	3	146	139	285
M03	Woestijnegoed	142	164	306	3	5	8	145	169	314
M040	Gavers (Wondelgem)	22	32	54	1	1	2	23	33	56
M052	Houtjen	18	11	29	0	0	0	18	11	29
M080	Lieve-Noord (Wondelgem)	6	5	11	0	0	0	6	5	11

Sector		Belgen			Vreemdelingen			Totaal		
		M	V	Totaal	M	V	Totaal	M	V	Totaal
M102	Van Bevereplein	244	278	522	54	48	102	298	326	624
M112	Steengoed	8	9	17	0	0	0	8	9	17
M173	Oude Lieve (Wondelgem)	22	14	36	6	4	10	28	18	46
M27	Wissenhagestraat	9	4	13	0	0	0	9	4	13
M37	Wondelgemse Meersen	73	57	130	6	1	7	79	58	137
M472	Langerbrugge	10	5	15	0	0	0	10	5	15
M49	Pachtgoed	1	0	1	0	0	0	1	0	1
M57	Rieme	0	2	2	1	0	1	1	2	3

b. vertrekken

Sector		Belgen			Vreemdelingen			Totaal		
		M	V	Totaal	M	V	Totaal	M	V	Totaal
A00	Kuip	71	62	133	10	6	16	81	68	149
A01	Sint - Jacobs	246	213	459	55	39	94	301	252	553
A02	Kouter	77	68	145	17	16	33	94	84	178
A03	Patershol	83	74	157	8	15	23	91	89	180
A040	Briel	104	112	216	23	10	33	127	122	249
A05	Begijnhofdries	320	196	516	57	25	82	377	221	598
A10	Sint - Macharius	131	114	245	41	31	72	172	145	317
A13	Heernis	258	193	451	32	32	64	290	225	515
A20	Gent - Centrum - Zuid	175	146	321	60	45	105	235	191	426
A21	Visserij	35	35	70	7	10	17	42	45	87
A221	Brusselse Poort	128	130	258	22	16	38	150	146	296
A23	Zuidpark	80	91	171	14	6	20	94	97	191
A24	Dierentuin	236	208	444	34	23	57	270	231	501
A31	Nederkouter	114	90	204	16	10	26	130	100	230
A321	Sint - Pieters	170	128	298	59	57	116	229	185	414
A33	Heuvelpoort	239	193	432	45	34	79	284	227	511
A342	Citadelpark	28	31	59	3	4	7	31	35	66
A35	Station	386	353	739	43	52	95	429	405	834
A40	Ganzendries	183	213	396	19	17	36	202	230	432
A410	Patijntje	37	58	95	4	2	6	41	60	101
A42	Neermeersen	104	133	237	9	10	19	113	143	256
A45	Groene Vallei	81	66	147	4	2	6	85	68	153
A46	Blaarmeersen	1	2	3	0	0	0	1	2	3
A50	Drongensteenweg	240	278	518	75	57	132	315	335	650
A51	Malem	46	39	85	1	5	6	47	44	91
A521	Brugse Poort	278	317	595	39	29	68	317	346	663
A531	Rooigem	208	202	410	89	76	165	297	278	575
A542	Groendreef	158	149	307	77	67	144	235	216	451
A60	Voormuide	131	124	255	110	102	212	241	226	467
A62	Ham	168	128	296	38	40	78	206	168	374
A63	Tolhuis	276	225	501	135	99	234	411	324	735
A64	Blaisantvest	68	78	146	27	23	50	95	101	196
A711	Ekkergem	190	130	320	29	23	52	219	153	372
A722	Bijloke	137	175	312	18	28	46	155	203	358
A731	Galgenberg	131	154	285	38	27	65	169	181	350
A742	Pekelharing	89	80	169	9	10	19	98	90	188
A801	Wondelgemstraat	191	199	390	118	86	204	309	285	594
A812	Rabot	109	89	198	25	15	40	134	104	238
A873	Rabot Station	40	70	110	7	1	8	47	71	118
B12	Over de Meersstraat	9	4	13	3	2	5	12	6	18
B301	Sint - Pieters - Aalst	126	115	241	53	54	107	179	169	348
B312	De Smet - De Naeyer	33	42	75	4	2	6	37	44	81
B321	Kauwplein	160	169	329	23	15	38	183	184	367
B331	De Sterre	32	38	70	5	9	14	37	47	84
B354	Aaigem	68	60	128	3	5	8	71	65	136
B411	Ottergemse Dries	105	94	199	80	45	125	185	139	324
B422	Akademisch Ziekenhuis	2	2	4				2	2	4

Sector		Belgen			Vreemdelingen			Totaal		
		M	V	Totaal	M	V	Totaal	M	V	Totaal
B433	Steenakker	138	148	286	6	7	13	144	155	299
B443	Nieuw Gent	165	187	352	59	42	101	224	229	453
B452	Sint - Alois	6	2	8	2	1	3	8	3	11
B472	Groothandelsmarkt	3	1	4	1	0	1	4	1	5
C710	Afrikalaan	107	83	190	17	19	36	124	102	226
C72	Muidebrug	73	80	153	8	10	18	81	90	171
C800	Muide	186	150	336	28	37	65	214	187	401
C811	Meulestede	83	110	193	10	7	17	93	117	210
C832	Port Arthur	20	17	37	0	0	0	20	17	37
D001	Oostakker Centrum	92	88	180	8	3	11	100	91	191
D012	Wittewalle	18	21	39	0	1	1	18	22	40
D023	Mager Goed	76	69	145	7	9	16	83	78	161
D032	Walput	12	12	24	0	1	1	12	13	25
D084	Drie Zwaantjes	17	15	32	1	0	1	18	15	33
D091	Oostakkerveld	0	2	2	0	0	0	0	2	2
D10	Lourdes	106	117	223	6	4	10	112	121	233
D181	Krijte	27	26	53	0	0	0	27	26	53
D190	Schansakker	17	22	39	0	1	1	17	23	40
D212	Goedlevenstraat	13	9	22	2	0	2	15	9	24
D41	J.F. Kennedylaan	27	27	54	0	0	0	27	27	54
D471	Texaco	3	2	5	0	0	0	3	2	5
D50	Desteldonk - Dorp	28	31	59	0	0	0	28	31	59
D59	Desteldonk - Verspr.bew.	0	1	1	1	0	1	1	1	2
D60	Sint - Kruis - Winkel	40	22	62	2	0	2	42	22	64
D610	Ter Donk	5	3	8	0	0	0	5	3	8
D670	Rodenhuize	1	0	1	0	0	0	1	0	1
D69	Mendonk	10	8	18	0	0	0	10	8	18
E00	Sint - Amandsberg Centrum	169	163	332	31	23	54	200	186	386
E01	Sint - Baafskouter	92	81	173	9	7	16	101	88	189
E021	Groot Begijnhof	161	171	332	38	33	71	199	204	403
E031	Syngemkouter	188	223	411	8	9	17	196	232	428
E042	Scheldestraat	230	237	467	40	31	71	270	268	538
E052	Rozebroeken	50	45	95	3	2	5	53	47	100
E10	Westveld - Kern	73	67	140	1	3	4	74	70	144
E19	Westveld - Verspr. bewoning	1	1	2	0	0	0	1	1	2
E201	Oude Bareel - Kern	31	31	62	2	4	6	33	35	68
E222	Achtendries	23	26	49	0	2	2	23	28	51
E283	Voordestraat	1	1	2	0	0	0	1	1	2
E29	Oude Bareel	5	9	14	0	0	0	5	9	14
E31	Scheldeoord	38	37	75	2	2	4	40	39	79
E32	Dampoort	144	176	320	53	32	85	197	208	405
E331	Sint - Bernadette	72	55	127	0	2	2	72	57	129
F001	Gentbrugge - Centrum	158	164	322	10	6	16	168	170	338
F01	Dries	96	99	195	7	6	13	103	105	208
F072	Trekweg	13	19	32	0	0	0	13	19	32
F110	Sportplein	161	165	326	14	9	23	175	174	349
F121	Vogelhoek	185	182	367	10	9	19	195	191	386
F132	Coninxdonk	4	5	9	0	0	0	4	5	9

	Sector	Belgen			Vreemdelingen			Totaal		
		M	V	Totaal	M	V	Totaal	M	V	Totaal
G00	Ledeberg - Centrum	312	336	648	69	55	124	381	391	772
G01	Flora	90	68	158	14	6	20	104	74	178
G022	Keizerspark	11	10	21	0	0	0	11	10	21
G031	Eindeke	60	76	136	6	5	11	66	81	147
G042	Belle Vue	58	73	131	1	1	2	59	74	133
G101	L. Vanhouttebuurt	199	208	407	13	10	23	212	218	430
G112	De Naeyerdreef	85	91	176	20	18	38	105	109	214
G123	Moscou	5	10	15	1	0	1	6	10	16
G200	Merelbeke Station	79	64	143	1	2	3	80	66	146
H001	Zwijnaarde - Centrum	77	85	162	2	0	2	79	85	164
H01	Roosken	16	23	39	0	1	1	16	24	40
H020	Hutsepot	12	9	21	1	3	4	13	12	25
H042	T Schaarken	33	35	68	1	0	1	34	35	69
H053	Ter Linden	25	28	53	0	0	0	25	28	53
H091	Zonneput	9	14	23	1	0	1	10	14	24
H111	Kon. Leopoldstraat	5	4	9	0	1	1	5	5	10
H171	Zwijnaarde - Industrie	10	9	19	0	0	0	10	9	19
H196	Maaltepark	0	3	3	0	0	0	0	3	3
H210	Rijvissche	5	7	12	0	1	1	5	8	13
H220	Paolalaan	7	0	7	0	0	0	7		7
H310	Klosse	8	8	16	0	0	0	8	8	16
H325	Hoedjen	4	2	6	0	0	0	4	2	6
H394	Nieuwgoed	4	2	6	0	0	0	4	2	6
J00	Sint-Denijs-Westrem-Centr	55	56	111	1	1	2	56	57	113
J010	Drie Sleutels	26	25	51	2	6	8	28	31	59
J022	Vierschaar	7	8	15	2	0	2	9	8	17
J091	Rosdam	4	3	7	0	0	0	4	3	7
J100	Maalte	35	30	65	4	2	6	39	32	71
J11	Steenarde	56	48	104	2	4	6	58	52	110
J172	Bugten	0	1	1	0	1	1	0	2	2
J197	Maria Middelaes	0	1	1	0	0	0	0	1	1
J200	Afsnee - Centrum	13	15	28	1	1	2	14	16	30
J280	Kouter (Sint-Denijs-Westrem)	5	8	13	1	1	2	6	9	15
J290	Goedinge	5	3	8	0	0	0	5	3	8
K001	Drongen Dorp	17	26	43	2	3	5	19	29	48
K011	Eikendreef	31	49	80	1	0	1	32	49	81
K022	Oude Abdij	8	13	21	1	0	1	9	13	22
K10	Baarle Dorp	16	24	40	1	0	1	17	24	41
K11	Noordhout	2	4	6	0	2	2	2	6	8
K12	Baarlevelde	12	12	24	0	0	0	12	12	24
K132	Gaverland	27	27	54	0	2	2	27	29	56
K143	Ter Rivieren	20	25	45	1	0	1	21	25	46
K171	Drongen - Industriepark	2	1	3	0	0	0	2	1	3
K180	Blauwpoort	1	2	3	0	0	0	1	2	3
K191	Vierlinden	3	5	8	0	0	0	3	5	8
K201	Luchteren	12	15	27	0	0	0	12	15	27
K21	Halewijn	7	9	16	0	0	0	7	9	16
K220	Slindonk	2	0	2	0	0	0	2	0	2
K232	Campagne	28	32	60	0	0	0	28	32	60

Sector	Belgen			Vreemdelingen			Totaal			
	M	V	Totaal	M	V	Totaal	M	V	Totaal	
K28	Kraaiaarde	4	4	8	0	0	0	4	4	8
K291	Helsendries	6	14	20	0	0	0	6	14	20
K392	Heie	7	15	22	1	0	1	8	15	23
K40	Drie Leien	11	5	16	1	1	2	12	6	18
K48	De Karper	1	0	1	0	0	0	1	0	1
K49	Assels	11	7	18	0	0	0	11	7	18
K512	Mijlpaal	34	36	70	1	0	1	35	36	71
K523	Paradijskouter	30	28	58	0	0	0	30	28	58
K534	Hoogland	7	9	16	0	0	0	7	9	16
K543	De Roos	9	11	20	0	0	0	9	11	20
K613	Oude Wee	32	35	67	2	0	2	34	35	69
K622	Heilig Huizeken	5	8	13	1	1	2	6	9	15
K630	Varendries	13	14	27	0	0	0	13	14	27
K632	Keuzestraat	6	4	10	0	0	0	6	4	10
K691	Prinsenhof	3	3	6	0	0	0	3	3	6
L00	Mariakerke Centrum	117	134	251	6	3	9	123	137	260
L011	Kolegem	83	91	174	3	5	8	86	96	182
L02	Kerkwijk	36	47	83	1	2	3	37	49	86
L03	Brug Zuidwest	11	17	28	1	0	1	12	17	29
L04	Brug Zuidoost	14	20	34	0	1	1	14	21	35
L051	Vijfhoek	54	50	104	0	1	1	54	51	105
L09	Mariakerke - Verspr. bew.	10	21	31	1	1	2	11	22	33
L112	Maeswal	36	47	83	1	0	1	37	47	84
L121	Rustoord	187	213	400	58	34	92	245	247	492
L30	Beekstraat - Kouter	22	32	54	2	0	2	24	32	56
M00	Wondelgem Centrum	99	111	210	1	3	4	100	114	214
M01	Westergem	121	126	247	0	1	1	121	127	248
M020	Kouterken (Wondelgem)	138	136	274	4	0	4	142	136	278
M03	Woestijnegoed - Molenhoek	151	163	314	3	2	5	154	165	319
M040	Gavers (Wondelgem)	33	32	65	1	3	4	34	35	69
M052	Houtjen	17	14	31	0	0	0	17	14	31
M080	Lieve - Noord (Wondelgem)	6	5	11	0	0	0	6	5	11
M102	Van Bevereplein	294	310	604	24	22	46	318	332	650
M112	Steengoed	5	3	8	1	1	2	6	4	10
M173	Oude Lieve (Wondelgem)	16	8	24	7	3	10	23	11	34
M27	Wissenhagestraat	7	7	14	1	1	2	8	8	16
M37	Wondelgemse Meersen	74	68	142	4	2	6	78	70	148
M472	Langerbrugge	4	6	10	0	0	0	4	6	10
M49	Pachtgoed	4	4	8	0	0	0	4	4	8
M57	Rieme	1	1	2	0	0	0	1	1	2

c. geboorten

Sector		Belgen			Vreemdelingen			Totaal		
		M	V	Totaal	M	V	Totaal	M	V	Totaal
A00	Kuip	3	5	8	0	0	0	3	5	8
A01	Sint - Jacobs	11	10	21	1	1	2	12	11	23
A02	Kouter	5	2	7	0	0	0	5	2	7
A03	Patershol	5	4	9	0	1	1	5	5	10
A040	Briel	2	4	6	1	1	2	3	5	8
A05	Begijnhofdries	11	10	21	2	1	3	13	11	24
A10	Sint - Macharius	10	19	29	4	8	12	14	27	41
A13	Heernis	19	22	41	1	1	2	20	23	43
A20	Gent - Centrum - Zuid	9	11	20	0	0	0	9	11	20
A21	Visserij	1	4	5	0	0	0	1	4	5
A221	Brusselse Poort	7	9	16	0	1	1	7	10	17
A23	Zuidpark	7	6	13	0	0	0	7	6	13
A24	Dierentuin	13	15	28	1	1	2	14	16	30
A31	Nederkouter	8	5	13	0	0	0	8	5	13
A321	Sint - Pieters	8	7	15	4	4	8	12	11	23
A33	Heuvelpoort	20	15	35	3	0	3	23	15	38
A342	Citadelpark	6	3	9	0	0	0	6	3	9
A35	Station	26	23	49	1	3	4	27	26	53
A40	Ganzendries	20	12	32	0	0	0	20	12	32
A410	Patijntje	1	6	7	0	0	0	1	6	7
A42	Neermeersen	6	6	12	4	0	4	10	6	16
A45	Groene Valleï	3	1	4	0	0	0	3	1	4
A50	Drongensteenweg	31	29	60	7	7	14	38	36	74
A51	Malem	4	1	5	1	0	1	5	1	6
A521	Brugse Poort	31	21	52	2	3	5	33	24	57
A531	Rooigem	18	22	40	7	5	12	25	27	52
A542	Groendreef	13	9	22	4	4	8	17	13	30
A60	Voormuide	8	0	8	5	4	9	13	4	17
A62	Ham	16	12	28	2	1	3	18	13	31
A63	Tolhuis	29	22	51	9	8	17	38	30	68
A64	Blaisantvest	8	8	16	4	2	6	12	10	22
A711	Ekkergem	15	10	25	1	1	2	16	11	27
A722	Bijloke	6	7	13	0	0	0	6	7	13
A731	Galgenberg	14	7	21	1	0	1	15	7	22
A742	Pekelharing	2	4	6	0	0	0	2	4	6
A801	Wondelgemstraat	22	25	47	4	8	12	26	33	59
A812	Rabot	6	9	15	1	2	3	7	11	18
A873	Rabot Station	7	7	14	1	0	1	8	7	15
B301	Sint - Pieters - Aalst	15	15	30	2	1	3	17	16	33
B312	De Smet - De Naeyer	7	4	11	0	0	0	7	4	11
B321	Kauwplein	10	14	24	0	1	1	10	15	25
B331	De Sterre	8	4	12	0	0	0	8	4	12
B354	Aaigem	6	6	12	0	1	1	6	7	13
B411	Ottergemse Dries	11	4	15	0	0	0	11	4	15
B422	Akademisch Ziekenhuis	0	1	1	0	0	0	0	1	1

	Sector	Belgen			Vreemdelingen			Totaal		
		M	V	Totaal	M	V	Totaal	M	V	Totaal
B433	Steenakker	7	13	20	2	2	4	9	15	24
B443	Nieuw Gent	13	12	25	5	4	9	18	16	34
B452	Sint - Alois	0	2	2	0	0	0	0	2	2
B472	Groothandelsmarkt	0	2	2	0	0	0	0	2	2
C710	Afrikalaan	3	3	6	1	0	1	4	3	7
C72	Muidebrug	3	7	10	0	2	2	3	9	12
C800	Muide	15	18	33	3	0	3	18	18	36
C811	Meulestede	7	3	10	0	0	0	7	3	10
D001	Oostakker Centrum	13	7	20	0	0	0	13	7	20
D012	Wittewalle	10	6	16	0	0	0	10	6	16
D023	Mager Goed	12	11	23	1	0	1	13	11	24
D032	Walput	2	5	7	0	0	0	2	5	7
D084	Drie Zwaantjes	3	1	4	0	0	0	3	1	4
D10	Lourdes	14	16	30	0	0	0	14	16	30
D181	Krijte	2	1	3	0	0	0	2	1	3
D190	Schansakker	5	8	13	0	0	0	5	8	13
D212	Goedlevenstraat	2	1	3	0	0	0	2	1	3
D41	J.F. Kennedylaan	4	5	9	0	0	0	4	5	9
D50	Desteldonk - Dorp	3	0	3	0	0	0	3	0	3
D60	Sint - Kruis - Winkel	6	2	8	0	0	0	6	2	8
D610	Ter Donk	2	0	2	0	0	0	2	0	2
E00	Sint - Amandsberg Centrum	19	14	33	3	2	5	22	16	38
E01	Sint - Baafskouter	9	10	19	1	0	1	10	10	20
E021	Groot Begijnhof	19	33	52	5	0	5	24	33	57
E031	Syngemkouter	22	24	46	0	0	0	22	24	46
E042	Scheldestraat	32	27	59	5	7	12	37	34	71
E052	Rozebroeken	9	4	13	0	0	0	9	4	13
E10	Westveld - Kern	7	5	12	0	0	0	7	5	12
E19	Westveld - Verspr. Bew.	1	0	1	0	0	0	1	0	1
E201	Oude Bareel - Kern	7	1	8	0	0	0	7	1	8
E222	Achtendries	4	4	8	0	0	0	4	4	8
E283	Voordestraat	0	1	1	0	0	0	0	1	1
E29	Oude Bareel	4	3	7	0	0	0	4	3	7
E31	Scheldeoord	4	2	6	2	0	2	6	2	8
E32	Dampoort	16	22	38	3	1	4	19	23	42
E331	Sint - Bernadette	2	12	14	0	0	0	2	12	14
F001	Gentbrugge - Centrum	11	21	32	3	1	4	14	22	36
F01	Dries	12	8	20	1	0	1	13	8	21
F072	Trekweg	2	1	3	0	0	0	2	1	3
F110	Sportplein	15	26	41	0	0	0	15	26	41
F121	Vogelhoek	27	18	45	0	0	0	27	18	45
F132	Coninxdonk	1	1	2	0	0	0	1	1	2
G00	Ledeberg - Centrum	31	32	63	8	9	17	39	41	80
G01	Flora	8	5	13	0	0	0	8	5	13
G022	Keizerspark	0	0	0	1	0	1	1	0	1
G031	Eindeke	7	4	11	1	1	2	8	5	13
G042	Belle Vue	3	5	8	1	0	1	4	5	9

	Sector	Belgen			Vreemdelingen			Totaal		
		M	V	Totaal	M	V	Totaal	M	V	Totaal
G101	L. Vanhouttebuurt	16	19	35	1	2	3	17	21	38
G112	De Naeyerdreef	7	1	8	1	0	1	8	1	9
G123	Moscou	1	2	3	1	0	1	2	2	4
G200	Merelbeke Station	6	8	14	1	0	1	7	8	15
H001	Zwijnaarde - Centrum	14	15	29	0	0	0	14	15	29
H01	Roosken	3	4	7	0	0	0	3	4	7
H020	Hutsepot	3	0	3	0	0	0	3	0	3
H042	T Schaarken	5	3	8	0	0	0	5	3	8
H053	Ter Linden	2	4	6	0	0	0	2	4	6
H091	Zonneput	1	3	4	0	0	0	1	3	4
H111	Kon. Leopoldstraat	0	2	2	0	0	0	0	2	2
H171	Zwijnaarde - Industrie	3	1	4	0	0	0	3	1	4
H210	Rijvissche	1	1	2	0	0	0	1	1	2
H220	Paolalaan	1	1	2	0	0	0	1	1	2
H310	Klosse	3	1	4	0	0	0	3	1	4
H325	Hoedjen	1	1	2	0	0	0	1	1	2
H394	Nieuwgoed	1	1	2	0	0	0	1	1	2
J00	St-Denijs-Westrem-Centr.	10	8	18	0	0	0	10	8	18
J010	Drie Sleutels	7	4	11	0	1	1	7	5	12
J022	Vierschaar	0	1	1	0	0	0	0	1	1
J081	Puttenhove	1	0	1	0	0	0	1	0	1
J091	Rosdam	0	1	1	0	0	0	0	1	1
J100	Maalte	3	2	5	0	0	0	3	2	5
J11	Steenarde	6	3	9	0	0	0	6	3	9
J200	Afsnee - Centrum	2	5	7	0	0	0	2	5	7
J280	Kouter (Sint-Denijs-Westr.)	0	2	2	0	0	0	0	2	2
K001	Drongen Dorp	4	5	9	0	0	0	4	5	9
K011	Eikendreef	2	4	6	0	0	0	2	4	6
K022	Oude Abdij	2	1	3	0	0	0	2	1	3
K10	Baarle Dorp	1	2	3	0	0	0	1	2	3
K11	Noordhout	2	2	4	0	0	0	2	2	4
K12	Baarlevelde	0	1	1	0	0	0	0	1	1
K132	Gaverland	3	4	7	0	0	0	3	4	7
K143	Ter Rivieren	3	1	4	0	0	0	3	1	4
K191	Vierlinden	0	2	2	0	0	0	0	2	2
K201	Luchteren	2	3	5	0	0	0	2	3	5
K21	Halewijn	1	2	3	0	0	0	1	2	3
K232	Campagne	3	3	6	0	0	0	3	3	6
K28	Kraaiaarde	2	1	3	0	0	0	2	1	3
K291	Helsendries	3	3	6	0	0	0	3	3	6
K392	Heie	0	2	2	0	0	0	0	2	2
K40	Drie Leien	1	4	5	0	0	0	1	4	5
K49	Assels	1	0	1	0	0	0	1	0	1
K512	Mijlpaal	6	6	12	0	0	0	6	6	12
K523	Paradijskouter	4	3	7	0	0	0	4	3	7
K534	Hoogland	4	0	4	0	0	0	4	0	4
K613	Oude Wee	7	10	17	0	3	3	7	13	20

Sector	Belgen			Vreemdelingen			Totaal			
	M	V	Totaal	M	V	Totaal	M	V	Totaal	
K622	Heilig Huizeken	2	2	4	0	0	0	2	2	4
K630	Varendries	4	2	6	0	0	0	4	2	6
K632	Keuzestraat	1	3	4	0	0	0	1	3	4
L00	Mariakerke Centrum	14	4	18	0	0	0	14	4	18
L011	Kolegem	14	8	22	0	0	0	14	8	22
L02	Kerkwijk	6	6	12	0	0	0	6	6	12
L03	Brug Zuidwest	3	1	4	0	0	0	3	1	4
L04	Brug Zuidoost	1	2	3	0	0	0	1	2	3
L051	Vijfhoek	12	6	18	0	0	0	12	6	18
L09	Mariakerke-Verspr. Bew.	1	2	3	0	0	0	1	2	3
L112	Maeswal	9	1	10	0	0	0	9	1	10
L121	Rustoord	19	25	44	3	2	5	22	27	49
L30	Beekstraat - Kouter	3	3	6	0	0	0	3	3	6
M00	Wondelgem Centrum	16	6	22	0	0	0	16	6	22
M01	Westergem	8	18	26	0	0	0	8	18	26
M020	Kouterken (Wondelgem)	11	19	30	0	0	0	11	19	30
M03	Woestijnegoed - Molenhoek	12	6	18	0	1	1	12	7	19
M040	Gavers (Wondelgem)	4	2	6	0	0	0	4	2	6
M052	Houtjen	3	1	4	0	0	0	3	1	4
M080	Lieve - Noord (Wondelgem)	1	1	2	0	0	0	1	1	2
M102	Van Bevereplein	29	18	47	0	5	5	29	23	52
M112	Steengoed	4	3	7	0	0	0	4	3	7
M173	Oude Lieve (Wondelgem)	2	1	3	1	0	1	3	1	4
M27	Wissenhagestraat	0	1	1	0	0	0	0	1	1
M37	Wondelgemse Meersen	10	5	15	0	0	0	10	5	15
M472	Langerbrugge	0	3	3	0	0	0	0	3	3
M49	Pachtgoed	0	1	1	0	0	0	0	1	1

d. Overlijdens

Sector		Belgen			Vreemdelingen			Totaal		
		M	V	Totaal	M	V	Totaal	M	V	Totaal
A00	Kuip	4	1	5	0	0	0	4	1	5
A01	Sint - Jacobs	13	19	32	1	0	1	14	19	33
A02	Kouter	4	2	6	0	0	0	4	2	6
A03	Patershol	2	3	5	0	0	0	2	3	5
A040	Briel	34	65	99	0	1	1	34	66	100
A05	Begijnhofdries	15	7	22	0	0	0	15	7	22
A10	Sint - Macharius	10	6	16	0	1	1	10	7	17
A13	Heernis	15	10	25	2	0	2	17	10	27
A20	Gent - Centrum - Zuid	7	4	11	2	0	2	9	4	13
A221	Brusselse Poort	9	6	15	0	0	0	9	6	15
A23	Zuidpark	11	9	20	0	0	0	11	9	20
A24	Dierentuin	18	14	32	0	1	1	18	15	33
A31	Nederkouter	13	25	38	0	0	0	13	25	38
A321	Sint - Pieters	14	17	31	1	0	1	15	17	32
A33	Heuvelpoort	15	19	34	0	0	0	15	19	34
A342	Citadelpark	0	3	3	0	0	0	0	3	3
A35	Station	17	27	44	3	0	3	20	27	47
A40	Ganzendries	14	7	21	1	1	2	15	8	23
A410	Patijntje	4	2	6	1	0	1	5	2	7
A42	Neermeersen	32	67	99	0	1	1	32	68	100
A45	Groene Vallei	9	3	12	1	0	1	10	3	13
A50	Drongensteenweg	12	13	25	0	2	2	12	15	27
A51	Malem	10	9	19	0	0	0	10	9	19
A521	Brugse Poort	27	12	39	1	0	1	28	12	40
A531	Rooigem	15	11	26	2	0	2	17	11	28
A542	Groendreef	9	7	16	1	0	1	10	7	17
A60	Voormuide	4	4	8	2	1	3	6	5	11
A62	Ham	8	6	14	1	0	1	9	6	15
A63	Tolhuis	12	8	20	3	3	6	15	11	26
A64	Blaisantvest	6	5	11	1	0	1	7	5	12
A711	Ekkergerm	16	9	25	1	0	1	17	9	26
A722	Bijloke	13	32	45	0	0	0	13	32	45
A731	Galgenberg	9	15	24	0	1	1	9	16	25
A742	Pekelharing	6	6	12	0	0	0	6	6	12
A801	Wondelgemstraat	10	9	19	2	2	4	12	11	23
A812	Rabot	5	9	14	0	0	0	5	9	14
A873	Rabot Station	10	14	24	1	0	1	11	14	25
B12	Over de Meersstraat	1	0	1	0	0	0	1	0	1
B301	Sint - Pieters - Aalst	16	43	59	0	0	0	16	43	59
B321	Kauwplein	5	4	9	0	0	0	5	4	9
B331	De Sterre	7	4	11	0	0	0	7	4	11
B354	Aaigem	6	5	11	0	0	0	6	5	11
B411	Ottergemse Dries	3	4	7	0	0	0	3	4	7
B433	Steenakker	11	7	18	0	0	0	11	7	18
B443	Nieuw Gent	21	18	39	0	0	0	21	18	39
B452	Sint - Alois	1	1	2	0	0	0	1	1	2

	Sector	Belgen			Vreemdelingen			Totaal		
		M	V	Totaal	M	V	Totaal	M	V	Totaal
B472	Groothandelsmarkt	0	2	2	0	0	0	0	2	2
C710	Afrikalaan	8	16	24	1	0	1	9	16	25
C72	Muidebrug	7	6	13	0	1	1	7	7	14
C800	Muide	13	6	19	0	2	2	13	8	21
C811	Meulestede	7	3	10	1	0	1	8	3	11
C832	Port Arthur	2	6	8	0	0	0	2	6	8
D001	Oostakker Centrum	24	32	56	1	0	1	25	32	57
D012	Wittewalle	2	3	5	0	0	0	2	3	5
D023	Mager Goed	4	4	8	0	0	0	4	4	8
D032	Walput	5	2	7	0	0	0	5	2	7
D084	Drie Zwaantjes	0	1	1	0	0	0	0	1	1
D091	Oostakkerveld	1	0	1	0	0	0	1	0	1
D10	Lourdes	23	18	41	1	0	1	24	18	42
D181	Krijte	2	1	3	0	0	0	2	1	3
D190	Schansakker	2	0	2	0	0	0	2	0	2
D212	Goedlevenstraat	0	1	1	0	0	0	0	1	1
D41	J.F. Kennedylaan	2	3	5	0	0	0	2	3	5
D471	Texaco	1	0	1	0	0	0	1	0	1
D50	Desteldonk - Dorp	2	1	3	0	0	0	2	1	3
D58	Zaffelare	0	1	1	0	0	0	0	1	1
D60	Sint - Kruis - Winkel	3	2	5	0	0	0	3	2	5
D610	Ter Donk	1	0	1	0	0	0	1	0	1
D69	Mendonk	1	0	1	0	0	0	1	0	1
E00	St.-Amandsberg Centr.	13	9	22	1	0	1	14	9	23
E01	Sint - Baafskouter	6	7	13	0	1	1	6	8	14
E021	Groot Begijnhof	11	15	26	2	0	2	13	15	28
E031	Syngemkouter	11	13	24	1	0	1	12	13	25
E042	Scheldestraat	10	16	26	0	0	0	10	16	26
E052	Rozebroeken	23	51	74	0	1	1	23	52	75
E10	Westveld - Kern	13	10	23	1	0	1	14	10	24
E201	Oude Bareel - Kern	1	3	4	0	0	0	1	3	4
E222	Achtendries	1	2	3	0	0	0	1	2	3
E29	Oude Bareel	1	0	1	0	0	0	1	0	1
E31	Scheldeoord	5	8	13	0	0	0	5	8	13
E32	Dampoort	6	6	12	0	0	0	6	6	12
E331	Sint - Bernadette	12	2	14	0	0	0	12	2	14
F001	Gentbrugge - Centrum	26	30	56	0	0	0	26	30	56
F01	Dries	13	13	26	2	0	2	15	13	28
F072	Trekweg	0	2	2	0	0	0	0	2	2
F110	Sportplein	23	9	32	0	0	0	23	9	32
F121	Vogelhoek	16	12	28	0	0	0	16	12	28
F132	Coninxdonk	2	0	2	0	0	0	2	0	2
G00	Ledeberg - Centrum	24	18	42	0	0	0	24	18	42
G01	Flora	1	5	6	0	1	1	1	6	7
G022	Keizerspark	0	2	2	0	0	0	0	2	2
G031	Eindeke	8	4	12	0	1	1	8	5	13
G042	Belle Vue	5	8	13	0	0	0	5	8	13

Sector		Belgen			Vreemdelingen			Totaal		
		M	V	Totaal	M	V	Totaal	M	V	Totaal
G101	L. Vanhouttebuurt	10	12	22	0	0	0	10	12	22
G112	De Naeyerdreef	26	24	50	0	0	0	26	24	50
G123	Moscou	1	1	2	0	0	0	1	1	2
G200	Merelbeke Station	6	5	11	0	0	0	6	5	11
H001	Zwijnaarde - Centrum	10	10	20	0	0	0	10	10	20
H01	Roosken	3	3	6	0	0	0	3	3	6
H020	Hutsepot	3	0	3	0	0	0	3	0	3
H042	T Schaarken	6	4	10	0	0	0	6	4	10
H053	Ter Linden	4	1	5	0	0	0	4	1	5
H091	Zonneput	1	2	3	0	0	0	1	2	3
H111	Kon. Leopoldstraat	1	0	1	0	0	0	1	0	1
H171	Zwijnaarde - Industrie	1	0	1	0	0	0	1	0	1
H196	Maaltepark	0	1	1	0	0	0	0	1	1
H210	Rijvissche	2	0	2	0	0	0	2	0	2
H220	Paolalaan	0	1	1	0	0	0	0	1	1
H325	Hoedjen	3	0	3	0	0	0	3	0	3
J00	St.-Denijs-Westrem-Centr	9	17	26	0	0	0	9	17	26
J010	Drie Sleutels	6	3	9	0	0	0	6	3	9
J022	Vierschaar	1	4	5	0	0	0	1	4	5
J081	Puttenhove	0	1	1	0	0	0	0	1	1
J100	Maalte	4	1	5	0	0	0	4	1	5
J11	Steenarde	3	3	6	0	0	0	3	3	6
J172	Bugten	1	0	1	0	0	0	1	0	1
J200	Afsnee - Centrum	2	2	4	0	0	0	2	2	4
J280	Kouter (St.-Denijs-Westr)	1	1	2	0	0	0	1	1	2
J290	Goedinge	1	0	1	0	0	0	1	0	1
K001	Drongen Dorp	1	3	4	0	0	0	1	3	4
K011	Eikendreef	3	3	6	0	0	0	3	3	6
K022	Oude Abdij	4	3	7	0	0	0	4	3	7
K10	Baarle Dorp	8	24	32	0	0	0	8	24	32
K11	Noordhout	1	0	1	0	0	0	1	0	1
K132	Gaverland	6	1	7	0	0	0	6	1	7
K143	Ter Rivieren	2	2	4	0	0	0	2	2	4
K180	Blauwpoort	1	1	2	0	0	0	1	1	2
K191	Vierlinden	2	1	3	0	0	0	2	1	3
K201	Luchteren	1	2	3	0	0	0	1	2	3
K21	Halewijn	1	1	2	0	0	0	1	1	2
K220	Slindonk	0	1	1	0	0	0	0	1	1
K232	Campagne	1	0	1	0	0	0	1	0	1
K28	Kraaiaarde	3	0	3	0	0	0	3	0	3
K291	Helsendries	2	2	4	0	0	0	2	2	4
K392	Heie	2	0	2	0	0	0	2	0	2
K40	Drie Leien	3	4	7	0	0	0	3	4	7
K48	De Karper	3	0	3	0	0	0	3	0	3
K512	Mijlpaal	2	3	5	0	0	0	2	3	5
K523	Paradijskouter	3	3	6	0	0	0	3	3	6
K534	Hoogland	0	1	1	0	0	0	0	1	1

	Sector	Belgen			Vreemdelingen			Totaal		
		M	V	Totaal	M	V	Totaal	M	V	Totaal
K543	De Roos	3	0	3	0	0	0	3	0	3
K613	Oude Wee	6	4	10	0	0	0	6	4	10
K622	Heilig Huizeken	2	1	3	0	0	0	2	1	3
K630	Varendries	2	0	2	0	0	0	2	0	2
K632	Keuzestraat	1	0	1	0	0	0	1	0	1
L00	Mariakerke Centrum	9	11	20	0	0	0	9	11	20
L011	Kolegem	12	19	31	0	0	0	12	19	31
L02	Kerkwijk	6	3	9	0	0	0	6	3	9
L03	Brug Zuidwest	2	1	3	0	0	0	2	1	3
L04	Brug Zuidoost	0	2	2	0	0	0	0	2	2
L051	Vijfhoek	5	3	8	0	0	0	5	3	8
L09	Mariakerke - Verspr. bew.	2	0	2	0	0	0	2	0	2
L112	Maeswal	5	0	5	0	0	0	5	0	5
L121	Rustoord	33	18	51	0	1	1	33	19	52
L30	Beekstraat - Kouter	1	6	7	0	0	0	1	6	7
M00	Wondelgem Centrum	21	18	39	0	0	0	21	18	39
M01	Westergem	11	5	16	0	0	0	11	5	16
M020	Kouterken (Wondelgem)	8	7	15	0	0	0	8	7	15
M03	Woestijnegoed	12	14	26	0	0	0	12	14	26
M040	Gavers (Wondelgem)	4	5	9	0	0	0	4	5	9
M052	Houtjen	1	2	3	0	0	0	1	2	3
M102	Van Bevereplein	23	18	41	2	0	2	25	18	43
M112	Steengoed	1	1	2	0	0	0	1	1	2
M173	Oude Lieve (Wondelgem)	1	0	1	0	0	0	1	0	1
M27	Wissenhagestraat	0	1	1	0	0	0	0	1	1
M37	Wondelgemse Meersen	7	4	11	0	0	0	7	4	11
M472	Langerbrugge	1	0	1	0	0	0	1	0	1

1. EVOLUTIE EN SAMENSTELLING VAN DE BEVOLKING **2**

1.1. TOTALE BEVOLKING NAAR GESLACHT EN NATIONALITEIT PERCENTAGE VREEMDELINGEN / TOTALE BEVOLKING.	2
1.2. EVOLUTIE VAN HET BEVOLKINGSAANTAL : BELGEN - VREEMDELINGEN	3
1.3. HISTORISCHE EVOLUTIE VAN HET TOTALE BEVOLKINGSAANTAL (GRENZEN VÓÓR EN NA DE GEMEENTENFUSIE IN 1977)	3
1.4. BEVOLKING NAAR LEEFTIJDSCLASSE EN GESLACHT: BELGEN, VREEMDELINGEN EN TOTALE BEVOLKING. (31 DECEMBER 1999).	4
1.5. GEMIDDELDE LEEFTIJD NAAR GESLACHT EN NATIONALITEIT (31 DECEMBER 1999)	4
1.6. BEVOLKING NAAR LEEFTIJDSCLASSE EN GESLACHT (31 DECEMBER 1999)	5
a) Belgen (mannen/vrouwen)	
b) Vreemdelingen (mannen/vrouwen)	
1.7. AANDEEL VAN 3 LEEFTIJDGROEPEN (0 - 19 JAAR, 20 - 64 JAAR, 65 JAAR EN OUDER) IN DE TOTALE BEVOLKING (IN %)	6
AANDEEL VAN 3 LEEFTIJDGROEPEN	7
DIAGRAM	7
a) Belgen :	
b) Vreemdelingen :	
1.8. BEVOLKING PER ADMINISTRATIEF DIENSTENCENTRUM.	8
1.9. BEVOLKING PER ADMINISTRATIEF DIENSTENCENTRUM. (31/12/1999) - KAART	9
a) Totale bevolking :	
b) Vreemdelingen :	
1.10. BEVOLKINGSEVOLUTIE PER ADMINISTRATIEF DIENSTENCENTRUM. BELGEN, VREEMDELINGEN EN TOTALE BEVOLKING, PER GESLACHT	10
1.11. BEVOLKING PER ADMINISTRATIEF DIENSTENCENTRUM (31/12/98)	14
a) Belgen	
b) Vreemdelingen	
1.12. BEVOLKING PER DEELGEMEENTE. BELGEN, VREEMDELINGEN EN TOTALE BEVOLKING, PER GESLACHT (31/12/1999)	15
1.13. BEVOLKING PER DEELGEMEENTE (GRENZEN VÓÓR DE FUSIE)	16
a) Totale bevolking	
b) Vreemdelingen	
1.14. BEVOLKINGSEVOLUTIE PER DEELGEMEENTE (GRENZEN VÓÓR DE FUSIE)	17
1.15. HISTORISCHE EVOLUTIE VAN HET TOTALE BEVOLKINGSAANTAL PER DEELGEMEENTE (GRENZEN VÓÓR DE FUSIE)	21
1.16. BEVOLKINGSEVOLUTIE IN DE DEELGEMEENTE T.O.V. DE FUSIE VAN 1977 (ABS. EN PROC.)	22
1.17. BEVOLKINGSEVOLUTIE VAN DE DEELGEMEENTEN T.O.V. GENT-CENTRUM SEDERT DE FUSIE	22
1.18. BEVOLKINGSEVOLUTIE PER DEELGEMEENTE T.O.V. DE FUSIE VAN 1977 (KAART)	23
1.19. BEVOLKINGSAANTAL PER 3 LEEFTIJDGROEPEN PER DEELGEMEENTE (ABSOLUUT)	24
1.20. BEVOLKINGSDICHTHEID PER DEELGEMEENTE (INW/KM ²)	25
1.21. BEVOLKINGSDICHTHEID DEELGEMEENTE (KAART)	
1.22. MIGRATIES PER DEELGEMEENTE 1999	26
a) Geboorten :	
b) Overlijdens :	
c) Aankomsten :	27
d) Vertrekken :	
1.23. INTERNE MUTATIES PER DEELGEMEENTE 1999	28

2. NATUURLIJKE GROEI VAN DE BEVOLKING	29
2.1. COMPONENTEN VAN DE LOOP VAN DE BEVOLKING	29
Geboorten (wettelijke bevolking)	
Overlijdens (wettelijke bevolking) :	
2.1.1. EVOLUTIE VAN DE NATUURLIJKE GROEI (ABSOLUUT)	30
2.1.2. EVOLUTIE VAN DE NATUURLIJKE GROEI (ABS.)	31
2.2. GEBOORTENEVOLUTIE EN VRUCHTBAARHEID	32
2.2.1. AANTAL GEBOORTEN NAAR GESLACHT. BRUTO-GEBOORTECIJFER (IN PROMILLE).	
2.2.2. AANTAL GEBOORTEN EN BRUTO-GEBOORTECIJFER (IN PROMILLE) :	33
2.2.3. ALGEMEEN VRUCHTBAARHEIDSCIJFER (GFR) (IN PROMILLE) :	33
2.2.4. ALGEMEEN VRUCHTBAARHEIDSCIJFER (GFR) (IN PROMILLE).(LIJNDIAGRAM)	34
2.2.5. TOTAAL VRUCHTBAARHEIDSCIJFER (TFR) EN BRUTO- REPRODUKTIECIJFER VAN KUCZINSKI (KB) 1999.	34
2.2.6. AANTAL GEBOORTEN NAAR LEEFTIJD VAN DE MOEDER	35
2.2.7. LEEFTIJDSSPECIFIEK VRUCHTBAARHEIDSCIJFER (IN PROMILLE)	35
2.3. OVERLIJDENS EN STERFTECIJFER	36
2.3.1. AANTAL OVERLIJDENS NAAR GESLACHT. BRUTO-STERFTECIJFER (IN PROMILLE).	36
2.3.2. AANTAL OVERLIJDENS EN BRUTO-STERFTECIJFER (IN PROMILLE) :	37
2.3.3. LEEFTIJDSSPECIFIEKE STERFTECIJFERS* (IN PROMILLE) PER GESLACHT. JAAR 1999.	37
2.3.4. MEDIANE LEEFTIJD(*) BIJ OVERLIJDEN, PER GESLACHT	38
2.3.5. MEDIANE LEEFTIJD (*) BIJ OVERLIJDEN, PER GESLACHT (STAAFDIAGRAM)	38
2.3.6. BRUTO-GEBOORTECIJFER (CBR) EN BRUTO-STERFTECIJFER (CDR) IN PROMILLE	39
3. HUWELIJKEN EN ECHTSCHEIDINGEN	40
3.1. AANTAL HUWELIJKEN EN ECHTSCHEIDINGEN	40
3.2. BRUTO-HUWELIJKSCIJFER (BHC) EN BRUTO-ECHTSCHEIDINGSCIJFER (BEC)	42
3.3. VERHOUDING VAN HET AANTAL ECHTSCHEIDINGEN TOT HET AANTAL HUWELIJKEN (IN %)	42
3.4. BEVOLKINGSINDELING NAAR BURGERLIJKE STAND, GESLACHT EN LEEFTIJD	43
3.5. BEVOLKING NAAR BURGERLIJKE STAND	43
3.6. BEVOLKING NAAR BURGERLIJKE STAND EN LEEFTIJD	44

4.1. MIGRATIES VANUIT EN NAAR GENT IN 1999. (*)	45
Immigratie :	
Emigratie :	
4.2. IMMIGRATIE IN 1999 VOLGENS HERKOMST :	
BELGISCHE ARRONDISSEMENTEN EN PROVINCIES, BUITENLAND EN ONBEKENDE HERKOMST ; BELGEN/VREEMDELINGEN, PER GESLACHT.	46
4.3. IMMIGRATIE IN 1999 VOLGENS HERKOMST :	
ARRONDISSEMENTEN VAN VLAANDEREN. KAART.	48
4.4. EMIGRATIE IN 1999 VOLGENS BESTEMMING :	
BELGISCHE ARRONDISSEMENTEN EN PROVINCIES, BUITENLAND EN ONBEKEND ; BELGEN/VREEMDELINGEN, PER GESLACHT.	49
4.5. EMIGRATIE IN 1999 VOLGENS BESTEMMING :	
ARRONDISSEMENTEN VAN VLAANDEREN. KAART.	51
4.6. MIGRATIESALDI PER HERKOMST / BESTEMMING :	
BELGISCHE ARRONDISSEMENTEN EN PROVINCIES, BUITENLAND, EN ONBEKEND ; BELGEN / VREEMDELINGEN PER GESLACHT	52
4.7. MIGRATIESALDI PER HERKOMST / BESTEMMING:	
ARRONDISSEMENTEN VAN VLAANDEREN. KAART.	54
4.8. EVOLUTIE IMMIGRATIE, EMIGRATIE EN MIGRATIESALDO (NAAR GESLACHT)	55

4.9. TOTALE IMMIGRATIE EN TOTALE EMIGRATIE (LIJNDIAGRAMMEN)	56
4.9.1. IMMIGRATIES EN EMIGRATIES - EVOLUTIE	56
4.9.2. MIGRATIESALDI NAAR NATIONALITEIT - EVOLUTIE	56
4.10. IMMIGRATIE, EMIGRATIE, EN MIGRATIESALDO VANUIT EN NAAR HET BUITENLAND	
4.11. IMMIGRATIES VANUIT DE BELGISCHE PROVINCIES (PER JAAR)	58
4.12. EMIGRATIES NAAR DE BELGISCHE PROVINCIES (PER JAAR)	59
4.13. MIGRATIES IN 1999 NAAR EN VANUIT DE GEMEENTEN VAN HET ARR. GENT	60
4.14. MIGRATIES IN 1999 VANUIT EN NAAR BELGISCHE PROVINCIES	61
a) immigratie :	
b) emigratie :	
4.15. MIGRATIES IN 1999 VANUIT EN NAAR DE OOSTVLAAMSE ARRONDISSEMENTEN	62
a) immigratie :	
b) emigratie :	
4.16. IMMIGRATIE, EMIGRATIE EN MIGRATIESALDO VANUIT EN NAAR ARRONDISSEMENT GENT, NAAR GESLACHT	63
4.17. IMMIGRATIE PER LEEFTIJD SKLASSE	64
4.18. EMIGRATIE PER LEEFTIJD SKLASSE	64
5. NATIONALITEITSWIJZIGING	65
<hr/>	
5.1. VERLIES EN VERKRIJGING VAN DE BELGISCHE NATIONALITEIT.	65
5.2. VERKRIJGING VAN DE BELGISCHE NATIONALITEIT	66
5.3. SPECIFICATIE VAN DE VERKRIJGING VAN DE BELGISCHE NATIONALITEIT - 1999	66
6. BEVOLKING VAN VREEMDE NATIONALITEIT	67
<hr/>	
6.1. AANTAL VREEMDELINGEN PER NATIONALITEIT, GESLACHT EN REGISTER VAN INSCHRIJVING (31 DECEMBER 1999).	67
AANTAL VREEMDELINGEN PER CONTINENT, EVOLUTIE	71
6.2. EVOLUTIE VAN HET AANTAL VREEMDELINGEN UIT DE LIDSTATEN VAN DE E.U.	72
6.3. AANTAL VREEMDELINGEN UIT DE MAGHREBLANDEN EN UIT TURKIJE.	73
6.4. AANTAL VREEMDELINGEN UIT DE E.U. , DE MAGHREBLANDEN EN TURKIJE	74
6.5. IMMIGRATIE EN EMIGRATIE VAN VREEMDELINGEN	75
6.6. EVOLUTIE VAN DE MIGRATIES VAN VREEMDELINGEN PER CONTINENT	84
7. GEZINSSAMENSTELLING	86
<hr/>	
7.1. AANTAL GEZINSHOOFDEN VOLGENS BURGERLIJKE STAND EN AANTAL KINDEREN	86
7.2. AANTAL GEZINSHOOFDEN VOLGENS AANTAL KINDEREN (EVOLUTIE)	86
7.3. AANTAL GEZINSHOOFDEN VOLGENS GEZINSGROOTTE (EVOLUTIE)	87

8. BEVOLKING PER STATISTISCHE SECTOR (31/12/1999) 88

8.1. BEVOLKINGSSAMENSTELLING PER STATISTISCHE SECTOR. BELGEN EN VREEMDELINGEN	88
8.2. BEVOLKINGSSAMENSTELLING PER STATISTISCHE SECTOR - KAARTEN	92
8.3. BEVOLKINGSSAMENSTELLING PER STATISTISCHE SECTOR T.O.V. VORIG JAAR - KAARTEN	94
8.4. BEVOLKINGSSAMENSTELLING PER STATISTISCHE SECTOR PER LEEFTIJD SKLASSE (0-19, 20-64, 65+)	97
8.5. BEVOLKINGSSAMENSTELLING PER STATISTISCHE SECTOR PER LEEFTIJD SKLASSE (0-19, 20-64, 65+) - KAART	101
8.6. GEMIDDELDE LEEFTIJD PER STATISTISCHE SECTOR	113
8.7. Migraties per statistische sector	117