

Bronnen

Tot 1989 waren de gepubliceerde cijfers inzake het bevolkingsaantal gesteund op de gegevens uit het bevolkingsbestand, beheerd door CEVI. Deze gegevens werden ook aangegeven aan het Nationaal Instituut voor de Statistiek, dat ze gebruikte bij de officiële bepaling van de loop van de bevolking van de gemeenten.

Voor het vaststellen van het officiële bevolkingsaantal van de gemeenten is het N.I.S. evenwel sedert 31.12.1988 overgeschakeld naar gegevens uit het Rijksregister. Om diverse redenen wijken deze gegevens licht af van de voorheen gebruikte.

Om een optimale vergelijkbaarheid met de nationale gegevens te waarborgen, zijn de hier gepubliceerde gegevens vanaf 1990 eveneens gebaseerd op de cijfers, verstrekt door het Rijksregister. Uiteraard hield die overstap in dat een statistische correctie moest worden toegepast op de loop van de bevolking in 1990.

Symbolen en afkortingen

ÍÍÍÍ Een dubbele lijn tussen verschillende jaren duidt op een fusie van gemeenten. Alle gegevens hebben immers betrekking op de Stad Gent in haar administratieve betekenis, zodat een fusie-operatie onvermijdelijk een sprong in de gegevens te zien geeft.

CBR bruto-geboortecijfer (Crude Birth Rate)

CDR bruto-sterftcijfer (Crude Death Rate)

GFR algemeen vruchtbaarheidscijfer (General Fertility Rate)

N/A geen gegevens beschikbaar (non-available).

TFR totaal vruchtbaarheidscijfer (Total Fertility Rate)

Tenzij anders vermeld, hebben cijfers inzake de samenstelling van de bevolking steeds betrekking op de toestand op 31 december van het gegeven jaar.

1. Evolutie en samenstelling van de Bevolking

**1.1. Totale bevolking naar geslacht.
Bevolking van vreemde nationaliteit, naar geslacht.
Percentage vreemdelingen / totale bevolking.**

jaar	totale bevolking			vreemdelingen			%tot.
	M	V	tot.	M	V	tot.	
1960	74816	84240	159056	1738	1418	3156	1.98
1961	74368	83443	157811	1738	1407	3145	1.99
1962	73764	82735	156499	1790	1413	3203	2.05
1963	73532	82419	155951	1855	1380	3135	2.01
1964	73274	81878	155152	2012	1387	3399	2.19
1965	74820	83014	157834	2566	1574	4140	2.62
1966	74570	82478	157048	3106	1821	4967	3.16
1967	73916	81801	155717	3253	1948	5201	3.34
1968	72562	80739	153301	N/A	N/A	5065	3.30
1969	71760	79854	151614	N/A	N/A	5237	3.45
1970	70421	78439	148860	2964	2047	5011	3.37
1971	70143	78023	148166	N/A	N/A	5889	3.97
1972	69262	76965	146227	N/A	N/A	N/A	N/A
1973	68361	76107	144468	3943	2868	6811	4.71
1974	68494	75636	144130	4992	3552	8544	5.93
1975	67806	74745	142551	5577	4197	9774	6.86
1976	66474	73338	139812	5718	4320	10038	7.18
1977	118261	127910	246171	7122	5519	12641	5.14
1978	116901	126622	243523	7228	5606	12834	5.27
1979	116015	125680	241695	7598	5844	13442	5.56
1980	115186	124773	239959	7937	6142	14079	5.87
1981	113967	123720	237687	7622	6060	13682	5.76
1982	113335	123205	236540	7776	6447	14223	6.01
1983	112818	122583	235401	7804	6334	14138	6.01
1984	112487	122166	234653	8072	6498	14570	6.21
1985	112416	121835	234251	7852	6207	14059	6.00
1986	112467	121389	233856	8386	6526	14912	6.38
1987	111733	120887	232620	8206	6689	14895	6.40
1988	111006	120038	231044	8092	6704	14796	6.40
1989	110982	119780	230762	8514	7068	15582	6.75
1990	111116	119308	230424	9085	7531	16616	7.21
1991	111100	119012	230112	9467	7875	17342	7.54
1992	111021	118778	229799	9700	8088	17788	7.74
1993	110514	117873	228387	9644	8028	17672	7.74

**1.2. Evolutie van het bevolkingsaantal :
Belgen - vreemdelingen**

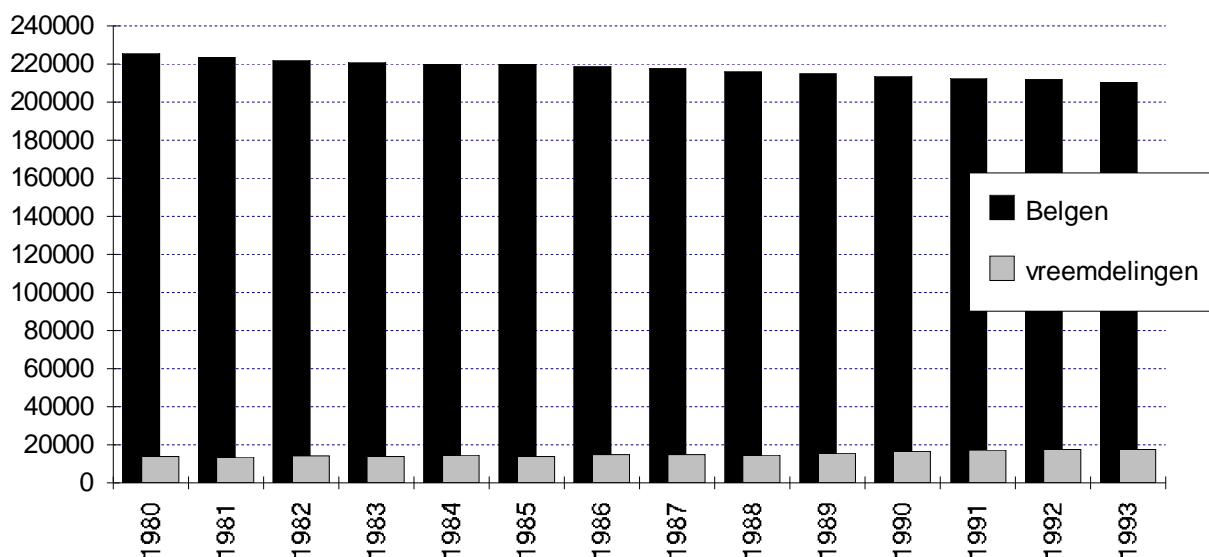

**1.3. Historische evolutie van het totale bevolkingsaantal
(grenzen vóór en na de gemeentefusie in 1977)**

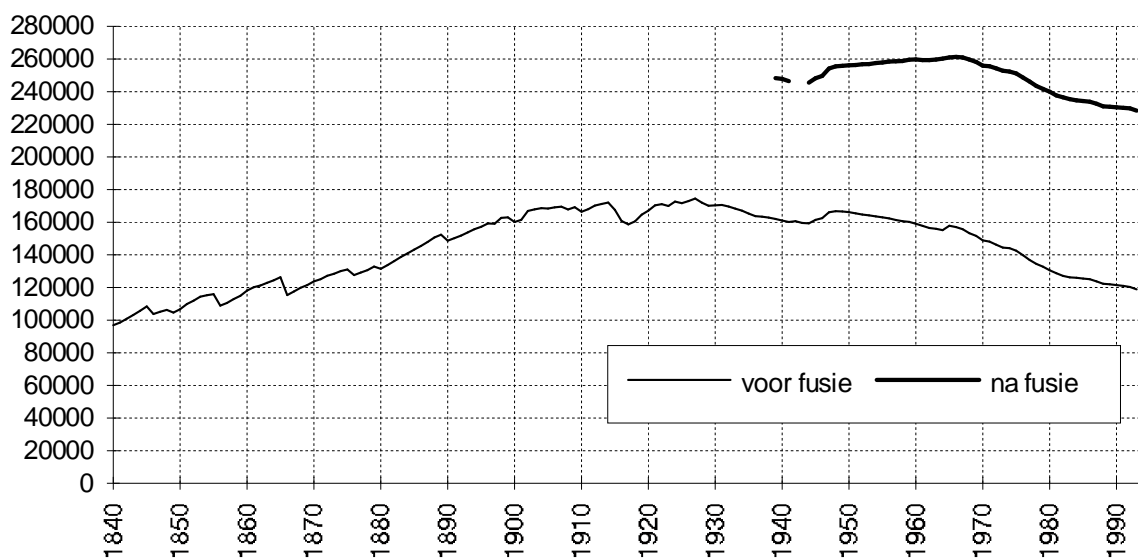

**1.4. Bevolking naar leeftijdsklasse en geslacht:
Belgen, vreemdelingen en totale bevolking.
(31 december 1993).**

Leeftijd	Belgen			Vreemdelingen			Totaal		
	M	V	tot.	M	V	tot.	M	V	tot.
0-4	5934	5663	11597	899	866	1765	6833	6529	13362
5-9	5173	4806	9979	832	736	1568	6005	5542	11547
10-14	5159	4972	10131	842	796	1638	6001	5768	11769
15-19	5321	5141	10462	759	788	1547	6080	5929	12009
20-24	6984	7101	14085	861	898	1759	7845	7999	15844
25-29	9054	8781	17835	1134	970	2104	10188	9751	19939
30-34	8803	8405	17208	1128	841	1969	9931	9246	19177
35-39	7807	7614	15421	841	590	1431	8648	8204	16852
40-44	7112	6844	13956	634	420	1054	7746	7264	15010
45-49	6733	6953	13686	462	299	761	7195	7252	14447
50-54	5531	5808	11339	431	221	652	5962	6029	11991
55-59	6003	6465	12468	282	174	456	6285	6639	12924
60-64	5944	6844	12788	212	125	337	6156	6969	13125
65-69	5253	6681	11934	121	97	218	5374	6778	12152
70-74	4711	6607	11318	102	96	198	4813	6703	11516
75-79	2275	4007	6282	56	41	97	2331	4048	6379
80-84	1937	3976	5913	27	41	68	1964	4017	5981
85-89	850	2223	3073	12	22	34	862	2245	3107
90-94	230	779	1009	5	5	10	235	784	1019
95-99	51	156	207	3	1	4	54	157	211
100+	5	19	24	1	1	2	6	20	26
totaal	100870	109845	210715	9644	8028	17672	110514	117873	228387

**1.5. Bevolking naar leeftijdsklasse en geslacht
(31 december 1993)**

a) Belgen (mannen/vrouwen)

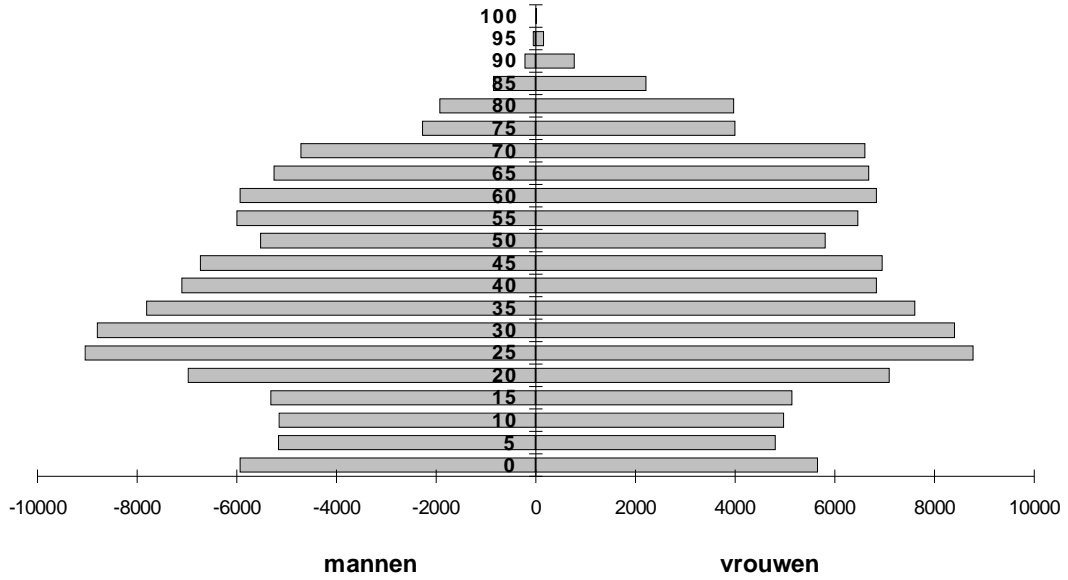

b) vreemdelingen (mannen/vrouwen)

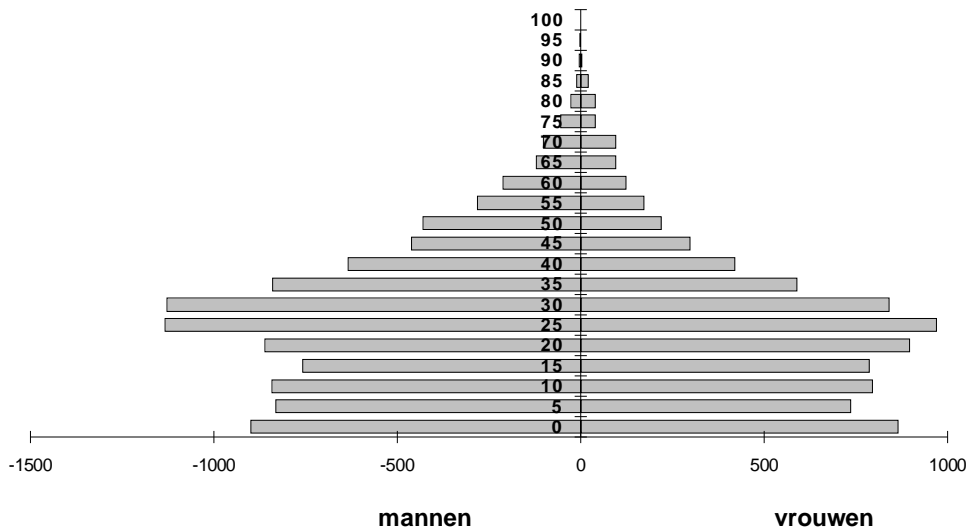

**1.6. Aandeel van 3 leeftijdsgroepen
(0 - 19 jaar, 20 - 64 jaar, 65 jaar en ouder) in de totale
bevolking (in %)**

JAAR	0-19	20-64	65+
1977	25,90	56,85	17,25
1978	25,60	57,03	17,37
1979	25,17	57,24	17,59
1980	24,84	57,67	17,49
1981	24,46	58,28	17,26
1982	24,09	59,06	16,85
1983	23,69	59,82	16,49
1984	23,17	60,36	16,47
1985	22,74	60,58	16,68
1986	22,34	60,81	16,85
1987	22,10	60,82	17,07
1988	21,93	60,75	17,32
1989	21,74	60,86	17,41
1990	21,51	60,97	17,52
1991	21,41	61,04	17,55
1992	21,39	61,03	17,59
1993	21,32	61	17,69

**1.7. Aandeel van 3 leeftijdsgroepen
(0-19 jaar, 20-64 jaar en 65 jaar en ouder) in de totale
bevolking (Belgen - vreemdelingen)**

a) Belgen :

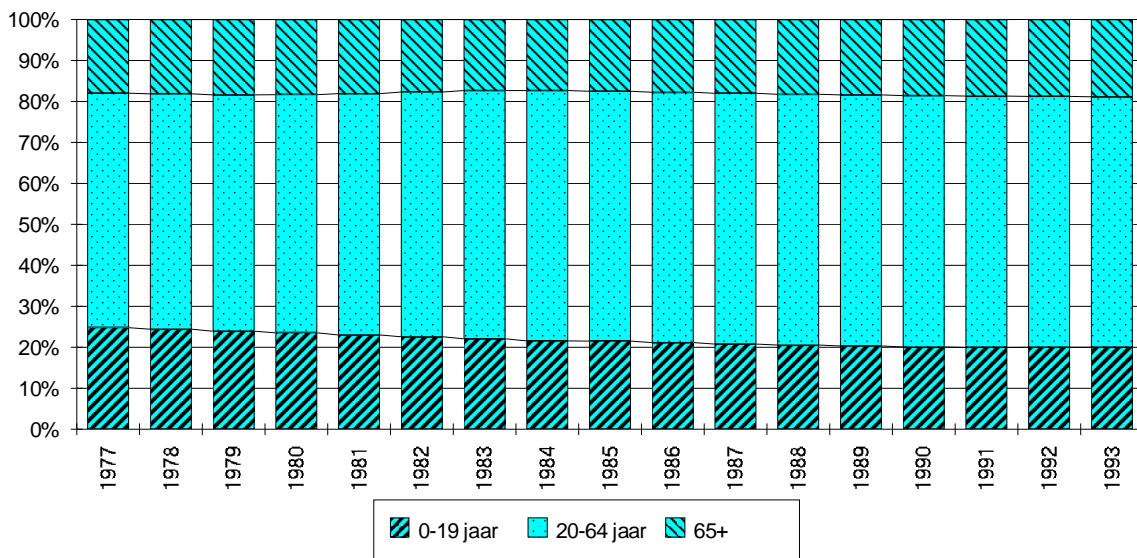

b) vreemdelingen :

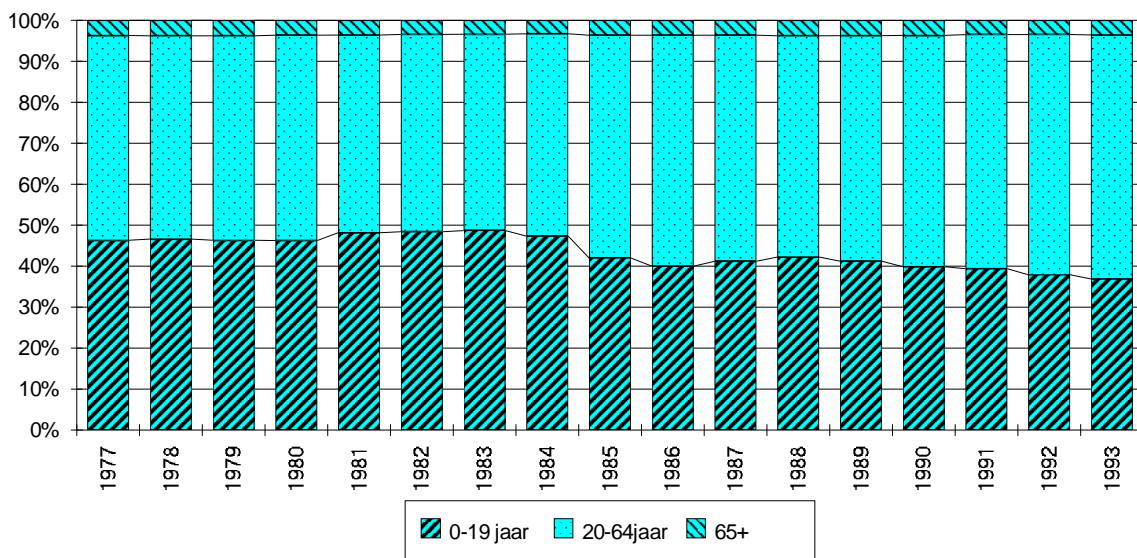

1.8. Bevolking per administratief dienstencentrum.Belgen, vreemdelingen en totale bevolking, per geslacht (31/12/1993)

dienstencentrum	Belgen			vreemdelingen			totaal		
	M	V	tot.	M	V	tot.	M	V	tot.
Drongen	6293	6419	12712	73	44	117	6366	6463	12829
Gent-Centrum	32466	36415	68881	5836	4978	10814	38302	41393	79695
Gentbrugge	6833	7364	14197	139	114	253	6972	7478	14450
Ledeberg	5968	6596	12564	615	509	1124	6583	7105	13688
Mariakerke	6999	7295	14294	243	189	432	7242	7484	14726
Muide-Meulestede	2350	2544	4894	376	313	689	2726	2857	5583
Nieuw-Gent	6751	7864	14615	762	470	1232	7513	8334	15847
Oostakker	6128	6162	12290	87	52	139	6215	6214	12429
Sint-Amandsberg	11584	12839	24423	1071	1018	2089	12655	13857	26512
Sint-Denijs-Westr.	2815	3218	6033	57	42	99	2872	3260	6132
Wondelgem	9271	9629	18900	339	262	601	9610	9891	19501
Zwijnaarde	3412	3500	6912	46	37	83	3458	3537	6995
totaal	100870	109845	210715	9644	8028	17672	110514	117873	228387

**1.9. Bevolkingsevolutie per administratief dienstencentrum.
Belgen, vreemdelingen en totale bevolking, per geslacht**

jaar	BELGEN			VREEMDELINGEN			Totaal		
	M	V	tot.	M	V	tot.	M	V	tot.

DIENSTENCENTRUM : DRONGEN

1983	5865	5955	11820	66	38	104	5931	5993	11924
1984	5878	5987	11865	76	41	117	5954	6028	11982
1985	5930	6022	11952	53	30	83	5983	6052	12035
1986	6029	6069	12098	47	26	73	6076	6095	12171
1987	6066	6175	12241	53	28	81	6119	6203	12322
1988	6119	6224	12343	51	31	82	6170	6255	12425
1989	6139	6262	12401	54	27	81	6193	6289	12482
1990	6169	6279	12448	60	32	92	6229	6311	12540
1991	6228	6328	12556	65	43	108	6293	6371	12664
1992	6267	6380	12647	70	42	112	6337	6422	12759
1993	6293	6419	12712	73	44	117	6366	6463	12829

DIENSTENCENTRUM : GENT-CENTRUM

1983	34541	40563	75104	4941	4137	9078	39482	44700	84182
1984	34212	40331	74543	5215	4286	9501	39427	44617	84044
1985	34352	40235	74587	5231	4125	9356	39583	44360	83943
1986	34330	39589	73919	5671	4388	10059	40001	43977	83978
1987	33849	39465	73314	5367	4410	9777	39216	43875	83091
1988	33521	38792	72313	5185	4376	9561	38706	43168	81874
1989	33188	38179	71367	5436	4611	10047	38624	42790	81414
1990	32943	37531	70474	5809	4962	10771	38752	42493	81245
1991	32756	37127	69883	6031	5143	11174	38787	42270	81057
1992	32757	36917	69674	6074	5189	11263	38831	42106	80937
1993	32466	36415	68881	5836	4978	10814	38302	41393	79695

DIENSTENCENTRUM : GENTBRUGGE

1983	6916	7454	14370	141	92	233	7057	7546	14603
1984	6920	7452	14372	142	100	242	7062	7552	14614
1985	6832	7421	14253	102	68	170	6934	7489	14423
1986	6878	7414	14292	118	87	205	6996	7501	14497
1987	6866	7398	14264	122	95	217	6988	7493	14481
1988	6864	7351	14215	128	90	218	6992	7441	14433
1989	6860	7380	14240	127	99	226	6987	7479	14466
1990	6840	7380	14220	128	94	222	6968	7474	14442
1991	6848	7364	14212	129	93	222	6977	7457	14434
1992	6831	7379	14210	137	107	244	6968	7486	14454
1993	6833	7364	14197	139	114	253	6972	7478	14450

jaar	BELGEN			VREEMDELINGEN			Totaal		
	M	V	tot.	M	V	tot.	M	V	tot.

DIENTSTENCENTRUM : LEDEBERG

1983	6587	7282	13869	426	341	767	7013	7623	14636
1984	6519	7180	13699	412	338	750	6931	7518	14449
1985	6514	7133	13647	396	343	739	6910	7476	14386
1986	6423	7050	13473	416	349	765	6839	7399	14238
1987	6404	7030	13434	439	377	816	6843	7407	14250
1988	6306	6912	13218	439	380	819	6745	7292	14037
1989	6263	6896	13159	474	418	892	6737	7314	14051
1990	6230	6821	13051	508	432	940	6738	7253	13991
1991	6127	6762	12889	540	475	1015	6667	7237	13904
1992	6067	6714	12781	577	513	1090	6644	7227	13871
1993	5968	6596	12564	615	509	1124	6583	7105	13688

DIENTSTENCENTRUM : MARIAKERKE

1983	7093	7353	14446	201	134	335	7294	7487	14781
1984	7058	7290	14348	208	132	340	7266	7422	14688
1985	7136	7374	14510	161	109	270	7297	7483	14780
1986	7148	7397	14545	170	107	277	7318	7504	14822
1987	7096	7333	14429	178	111	289	7274	7444	14718
1988	7038	7323	14361	178	120	298	7216	7443	14659
1989	7074	7304	14378	185	130	315	7259	7434	14693
1990	7051	7357	14408	196	143	339	7247	7500	14747
1991	7025	7297	14322	213	163	376	7238	7460	14698
1992	6992	7316	14308	204	153	357	7196	7469	14665
1993	6999	7295	14294	243	189	432	7242	7484	14726

DIENTSTENCENTRUM : MUIDE-MEULESTEDE

1983	2561	2814	5375	299	250	549	2860	3064	5924
1984	2511	2746	5257	295	246	541	2806	2992	5798
1985	2477	2720	5197	293	243	536	2770	2963	5733
1986	2407	2662	5069	323	262	585	2730	2924	5654
1987	2420	2658	5078	310	280	590	2730	2938	5668
1988	2433	2638	5071	297	251	548	2730	2889	5619
1989	2378	2626	5004	329	277	606	2707	2903	5610
1990	2383	2604	4987	344	291	635	2727	2895	5622
1991	2353	2588	4941	368	312	680	2721	2900	5621
1992	2334	2578	4912	366	289	655	2700	2867	5567
1993	2350	2544	4894	376	313	689	2726	2857	5583

jaar	BELGEN			VREEMDELINGEN			Totaal		
	M	V	tot.	M	V	tot.	M	V	tot.

DIENSTENCENTRUM : NIEUW-GENT

1983	7474	8564	16038	510	280	790	7984	8844	16828
1984	7459	8567	16026	508	280	788	7967	8847	16814
1985	7445	8559	16004	475	305	780	7920	8864	16784
1986	7466	8518	15984	512	322	834	7978	8840	16818
1987	7339	8398	15737	567	365	932	7906	8763	16669
1988	7247	8318	15565	608	405	1013	7855	8723	16578
1989	7201	8275	15476	654	426	1080	7855	8701	16556
1990	7095	8187	15282	706	437	1143	7801	8624	16425
1991	7059	8149	15208	696	411	1107	7755	8560	16315
1992	6938	8012	14950	776	463	1239	7714	8475	16189
1993	6751	7864	14615	762	470	1232	7513	8334	15847

DIENSTENCENTRUM : OOSTAKKER

1983	6139	6160	12299	98	69	167	6237	6229	12466
1984	6125	6145	12270	99	74	173	6224	6219	12443
1985	6072	6163	12235	81	48	129	6153	6211	12364
1986	6047	6166	12213	77	44	121	6124	6210	12334
1987	6009	6148	12157	80	42	122	6089	6190	12279
1988	6098	6178	12276	80	36	116	6178	6214	12392
1989	6127	6236	12363	89	41	130	6216	6277	12493
1990	6126	6206	12332	85	46	131	6211	6252	12463
1991	6113	6205	12318	78	43	121	6191	6248	12439
1992	6152	6202	12354	82	47	129	6234	6249	12483
1993	6128	6162	12290	87	52	139	6215	6214	12429

DIENSTENCENTRUM : SINT-AMANDSBERG

1983	12357	13872	26229	756	717	1473	13113	14589	27702
1984	12210	13722	25932	757	716	1473	12967	14438	27405
1985	12161	13577	25738	740	687	1427	12901	14264	27165
1986	12041	13384	25425	712	673	1385	12753	14057	26810
1987	11928	13262	25190	747	728	1475	12675	13990	26665
1988	11832	13291	25123	757	746	1503	12589	14037	26626
1989	11715	13187	24902	801	779	1580	12516	13966	26482
1990	11669	13099	24768	878	824	1702	12547	13923	26470
1991	11595	12939	24534	946	898	1844	12541	13837	26378
1992	11482	12849	24331	985	933	1918	12467	13782	26249
1993	11584	12839	24423	1071	1018	2089	12655	13857	26512

jaar	BELGEN			VREEMDELINGEN			Totaal		
	M	V	tot.	M	V	tot.	M	V	tot.

DIENSTENCENTRUM : SINT-DENIJS-WESTREM

1983	2886	3163	6049	77	50	127	2963	3213	6176
1984	2897	3176	6073	77	50	127	2974	3226	6200
1985	2920	3226	6146	53	31	84	2973	3257	6230
1986	2879	3187	6066	59	33	92	2938	3220	6158
1987	2893	3240	6133	62	33	95	2955	3273	6228
1988	2857	3232	6089	61	34	95	2918	3266	6184
1989	2851	3210	6061	56	38	94	2907	3248	6155
1990	2830	3185	6015	56	37	93	2886	3222	6108
1991	2813	3189	6002	53	34	87	2866	3223	6089
1992	2813	3183	5996	58	42	100	2871	3225	6096
1993	2815	3218	6033	57	42	99	2872	3260	6132

DIENSTENCENTRUM : WONDELGEM

1983	9332	9668	19000	246	202	448	9578	9870	19448
1984	9350	9692	19042	247	212	459	9597	9904	19501
1985	9395	9745	19140	231	197	428	9626	9942	19568
1986	9349	9695	19044	250	221	471	9599	9916	19515
1987	9340	9637	18977	252	199	451	9592	9836	19428
1988	9259	9600	18859	270	208	478	9529	9808	19337
1989	9300	9678	18978	270	195	465	9570	9873	19443
1990	9288	9641	18929	273	202	475	9561	9843	19404
1991	9281	9663	18944	300	221	521	9581	9884	19465
1992	9259	9651	18910	318	249	567	9577	9900	19477
1993	9271	9629	18900	339	262	601	9610	9891	19501

DIENSTENCENTRUM : ZWIJNAARDE

1983	3263	3401	6664	43	24	67	3306	3425	6731
1984	3276	3380	6656	36	23	59	3312	3403	6715
1985	3330	3453	6783	36	21	57	3366	3474	6840
1986	3340	3746	7086	31	14	45	3371	3760	7131
1987	3317	3454	6771	29	21	50	3346	3475	6821
1988	3340	3475	6815	38	27	65	3378	3502	6880
1989	3372	3479	6851	39	27	66	3411	3506	6917
1990	3407	3487	6894	42	31	73	3449	3518	6967
1991	3435	3526	6961	48	39	87	3483	3565	7048
1992	3436	3533	6969	43	40	83	3479	3573	7052
1993	3412	3500	6912	46	37	83	3458	3537	6995

1.9. Bevolking per administratief dienstencentrum (31/12/93)

a) Belgen

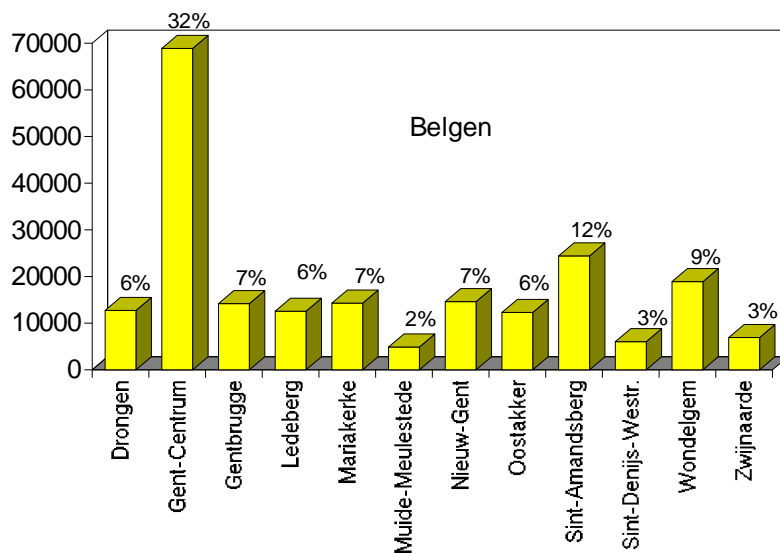

b) vreemdelingen

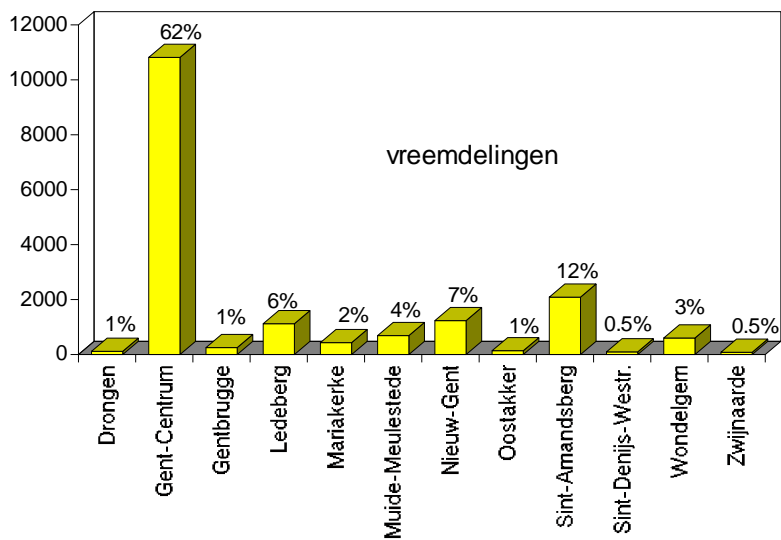

1.10. Bevolking per deelgemeente. Belgen, vreemdelingen en totale bevolking, per geslacht (31/12/1993)

	Belgen			vreemdelingen			totaal		
	M	V	tot.	M	V	tot.	M	V	tot.
Afsnee	670	674	1344	12	4	16	682	678	1360
Drongen	5979	6109	12088	64	41	105	6043	6150	12193
Gent-Centrum	48251	53910	102161	7673	6413	14086	55924	60323	116247
Kanaalzone	1352	1233	2585	18	16	34	1370	1249	2619
Gentbrugge	9338	10062	19400	288	238	526	9626	10300	19926
Ledeberg	3454	3900	7354	469	393	862	3923	4293	8216
Mariakerke	5495	5811	11306	81	39	120	5576	5850	11426
Oostakker	5063	5175	10238	73	38	111	5136	5213	10349
St-Amandsberg	9448	10573	20021	768	709	1477	10216	11282	21498
St-Denijs-Westr.	2461	2823	5284	54	40	94	2515	2863	5378
Wondelgem	5944	6086	12030	97	60	157	6041	6146	12187
Zwijnaarde	3415	3489	6904	47	37	84	3462	3526	6988
totaal	100870	109845	210715	9644	8028	17672	110514	117873	228387

**1.11. Bevolkingsevolutie per deelgemeente (grenzen vóór de fusie)
Belgen, vreemdelingen en totale bevolking**

jaar	BELGEN			VREEMDELINGEN			Totaal		
	M	V	tot.	M	V	tot.	M	V	tot.

DEELGEMEENTE AFSNEE

1983	652	655	1307	13	6	19	665	661	1326
1984	661	648	1309	12	5	17	673	653	1326
1985(*)	350	340	690	5	1	6	355	341	696
1986(*)	359	343	702	5	1	6	364	344	708
1987(*)	360	352	712	4	1	5	364	353	717
1988(*)	353	356	709	5	0	5	358	356	714
1989	686	673	1359	11	5	16	697	678	1375
1990	682	669	1351	11	5	16	693	674	1367
1991	669	666	1335	12	7	19	681	673	1354
1992	665	671	1336	12	4	16	677	675	1352
1993	670	674	1344	12	4	16	682	678	1360

DEELGEMEENTE DRONGEN

1983	5557	5640	11197	57	33	90	5614	5673	11287
1984	5564	5672	11236	67	36	103	5631	5708	11339
1985(*)	5932	6025	11957	52	28	80	5984	6053	12037
1986(*)	6029	6064	12093	47	26	73	6076	6090	12166
1987(*)	6073	6183	12256	53	28	81	6126	6211	12337
1988(*)	6119	6224	12343	51	31	82	6170	6255	12425
1989	5795	5924	11719	51	27	78	5846	5951	11797
1990	5836	5966	11802	52	27	79	5888	5993	11881
1991	5899	6011	11910	57	38	95	5956	6049	12005
1992	5944	6064	12008	61	41	102	6005	6105	12110
1993	5979	6109	12088	64	41	105	6043	6150	12193

DEELGEMEENTE GENT-CENTRUM

1983	52093	59896	111989	6210	5089	11299	58303	64985	123288
1984	51685	59656	111341	6483	5236	11719	58168	64892	123060
1985	51716	59382	111098	6453	5106	11559	58169	64488	122657
1986	51310	58576	109886	6972	5419	12391	58282	63995	122277
1987	50826	57923	108749	6757	5521	12278	57583	63444	121027
1988	50268	57167	107435	6622	5491	12113	56890	62658	119548
1989	49777	56747	106524	6938	5783	12721	56715	62530	119245
1990	49337	55783	105120	7422	6200	13622	56759	61983	118742
1991	49011	55197	104208	7716	6440	14156	56727	61637	118364
1992	48719	54628	103347	7857	6554	14411	56576	61182	117758
1993	48251	53910	102161	7673	6413	14086	55924	60323	116247

(*) grens na grenswijziging Afsnee

jaar	BELGEN			VREEMDELINGEN			Totaal		
	M	V	tot.	M	V	tot.	M	V	tot.

DEELGEMEENTE GENT-KANAALZONE

1983	1496	1409	2905	31	23	54	1527	1432	2959
1984	1464	1373	2837	29	20	49	1493	1393	2886
1985	1446	1383	2829	24	14	38	1470	1397	2867
1986	1436	1364	2800	18	9	27	1454	1373	2827
1987	1401	1319	2720	18	8	26	1419	1327	2746
1988	1401	1299	2700	16	8	24	1417	1307	2724
1989	1388	1283	2671	22	13	35	1410	1296	2706
1990	1391	1283	2674	22	17	39	1413	1300	2713
1991	1343	1258	2601	18	16	34	1361	1274	2635
1992	1349	1257	2606	17	16	33	1366	1273	2639
1993	1352	1233	2585	18	16	34	1370	1249	2619

DEELGEMEENTE GENTBRUGGE

1983	9584	10325	19909	246	174	420	9830	10499	20329
1984	9593	10308	19901	248	192	440	9841	10500	20341
1985	9509	10256	19765	204	147	351	9713	10403	20116
1986	9505	10232	19737	216	157	373	9721	10389	20110
1987	9505	10241	19746	231	179	410	9736	10420	20156
1988	9466	10156	19622	237	178	415	9703	10334	20037
1989	9427	10150	19577	227	178	405	9654	10328	19982
1990	9409	10139	19548	247	182	429	9656	10321	19977
1991	9352	10136	19488	250	191	441	9602	10327	19929
1992	9336	10112	19448	271	219	490	9607	10331	19938
1993	9338	10062	19400	288	238	526	9626	10300	19926

DEELGEMEENTE LEDEBERG

1983	3900	4408	8308	318	259	577	4218	4667	8885
1984	3837	4288	8125	304	254	558	4141	4542	8683
1985	3821	4267	8088	292	261	553	4113	4528	8641
1986	3757	4190	7947	315	275	590	4072	4465	8537
1987	3743	4158	7901	327	291	618	4070	4449	8519
1988	3677	4079	7756	329	291	620	4006	4370	8376
1989	3671	4076	7747	374	338	712	4045	4414	8459
1990	3638	4033	7671	388	342	730	4026	4375	8401
1991	3598	3956	7554	418	378	796	4016	4334	8350
1992	3547	3955	7502	443	400	843	3990	4355	8345
1993	3454	3900	7354	469	393	862	3923	4293	8216

jaar	BELGEN			VREEMDELINGEN			Totaal		
	M	V	tot.	M	V	tot.	M	V	tot.

DEELGEMEENTE MARIAKERKE

1983	5392	5649	11041	102	71	173	5494	5720	11214
1984	5363	5598	10961	107	68	175	5470	5666	11136
1985	5458	5710	11168	93	62	155	5551	5772	11323
1986	5467	5709	11176	91	51	142	5558	5760	11318
1987	5415	5663	11078	96	52	148	5511	5715	11226
1988	5410	5665	11075	92	53	145	5502	5718	11220
1989	5466	5675	11141	85	48	133	5551	5723	11274
1990	5465	5747	11212	79	44	123	5544	5791	11335
1991	5458	5737	11195	77	39	116	5535	5776	11311
1992	5474	5803	11277	76	36	112	5550	5839	11389
1993	5495	5811	11306	81	39	120	5576	5850	11426

DEELGEMEENTE OOSTAKKER

1983	4887	4941	9828	78	50	128	4965	4991	9956
1984	4876	4930	9806	79	55	134	4955	4985	9940
1985	4883	4967	9850	64	36	100	4947	5003	9950
1986	4865	4972	9837	67	35	102	4932	5007	9939
1987	4897	5020	9917	69	32	101	4966	5052	10018
1988	4983	5072	10055	67	29	96	5050	5101	10151
1989	5034	5158	10192	72	30	102	5106	5188	10294
1990	5038	5138	10176	70	34	104	5108	5172	10280
1991	5063	5168	10231	63	29	92	5126	5197	10323
1992	5105	5180	10285	70	33	103	5175	5213	10388
1993	5063	5175	10238	73	38	111	5136	5213	10349

DEELGEMEENTE SINT-AMANDSBERG

1983	9988	11345	21333	530	488	1018	10518	11833	22351
1984	9879	11203	21082	531	483	1014	10410	11686	22096
1985	9849	11142	20991	495	436	931	10344	11578	21922
1986	9771	10979	20750	478	443	921	10249	11422	21671
1987	9681	10922	20603	482	466	948	10163	11388	21551
1988	9597	10913	20510	508	501	1009	10105	11414	21519
1989	9486	10808	20294	557	523	1080	10043	11331	21374
1990	9468	10796	20264	610	551	1161	10078	11347	21425
1991	9430	10694	20124	675	611	1286	10105	11305	21410
1992	9362	10643	20005	708	644	1352	10070	11287	21357
1993	9448	10573	20021	768	709	1477	10216	11282	21498

jaar	BELGEN			VREEMDELINGEN			Totaal		
	M	V	tot.	M	V	tot.	M	V	tot.

DEELGEMEENTE SINT-DENIJS-WESTREM

1983	2538	2804	5342	73	48	121	2611	2852	5463
1984	2542	2813	5355	73	48	121	2615	2861	5476
1985	2558	2846	5404	48	29	77	2606	2875	5481
1986	2502	2802	5304	54	31	85	2556	2833	5389
1987	2520	2844	5364	58	30	88	2578	2874	5452
1988	2494	2835	5329	56	32	88	2550	2867	5417
1989	2493	2821	5314	51	37	88	2544	2858	5402
1990	2472	2790	5262	53	36	89	2525	2826	5351
1991	2462	2800	5262	50	30	80	2512	2830	5342
1992	2459	2789	5248	56	40	96	2515	2829	5344
1993	2461	2823	5284	54	40	94	2515	2863	5378

DEELGEMEENTE WONDELGEM

1983	5671	5792	11463	103	69	172	5774	5861	11635
1984	5683	5815	11498	103	78	181	5786	5893	11679
1985	5717	5874	11591	86	66	152	5803	5940	11743
1986	5714	5862	11576	87	71	158	5801	5933	11734
1987	5788	5907	11695	86	66	152	5874	5973	11847
1988	5800	5896	11696	87	64	151	5887	5960	11847
1989	5879	5943	11822	87	60	147	5966	6003	11969
1990	5895	5967	11862	89	63	152	5984	6030	12014
1991	5914	6002	11916	83	58	141	5997	6060	12057
1992	5927	6071	11998	86	61	147	6013	6132	12145
1993	5944	6086	12030	97	60	157	6041	6146	12187

DEELGEMEENTE ZWIJNAARDE

1983	3256	3385	6641	43	24	67	3299	3409	6708
1984	3268	3364	6632	36	23	59	3304	3387	6691
1985	3325	3436	6761	36	21	57	3361	3457	6818
1986	3332	3458	6790	31	13	44	3363	3471	6834
1987	3311	3439	6750	29	20	49	3340	3459	6799
1988	3333	3456	6789	38	26	64	3371	3482	6853
1989	3366	3454	6820	39	26	65	3405	3480	6885
1990	3400	3466	6866	42	30	72	3442	3496	6938
1991	3434	3512	6946	48	38	86	3482	3550	7032
1992	3434	3517	6951	43	40	83	3477	3557	7034
1993	3415	3489	6904	47	37	84	3462	3526	6988

1.12. Historische evolutie van het totale bevolkingsaantal per deelgemeente (grenzen vóór de fusie)

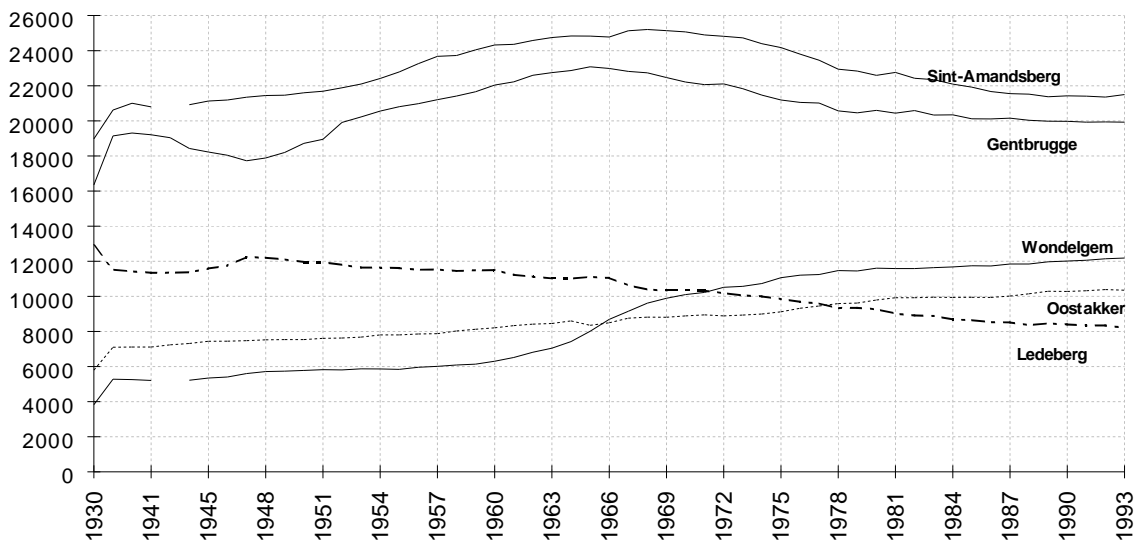
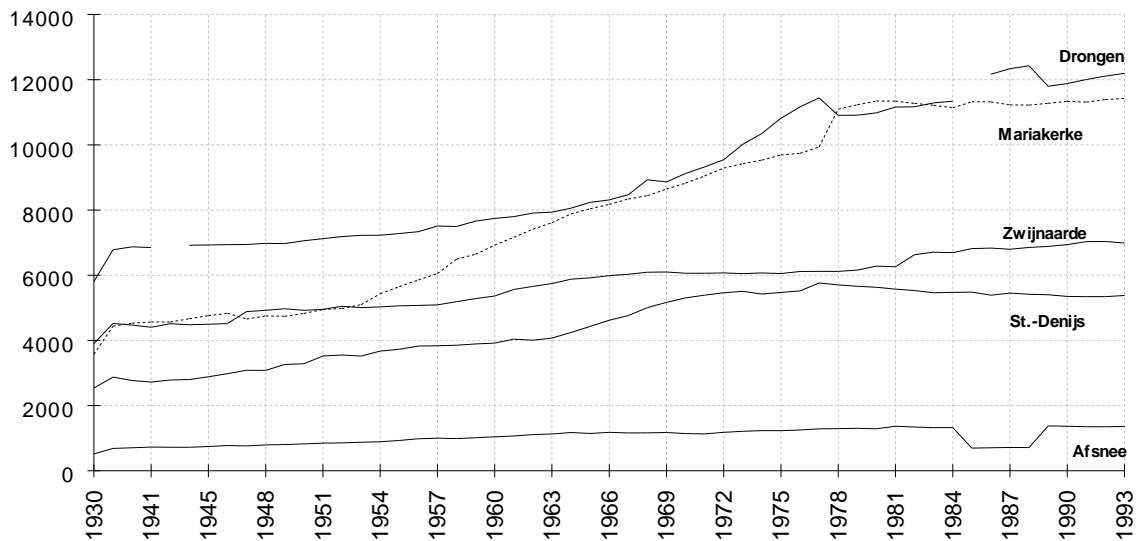

2. Natuurlijke groei van de bevolking

2.1. Componenten van de loop van de bevolking

	mannen	vrouwen	totaal
<u>Geboorten (wettelijke bevolking) :</u>			
- Belgen :			
- geboren in de Stad Gent	1198	1162	2360
- geboren in een andere gemeente	61	43	104
- geboren in het buitenland	1	7	8
totaal :	1260	1212	2472
- vreemdelingen :			
- geboren in de Stad Gent	187	139	326
- geboren in een andere gemeente	4	5	9
- geboren in het buitenland	0	0	0
totaal :	191	144	335
totaal aantal geboorten :	1451	1356	2807
<u>Overlijdens (wettelijke bevolking) :</u>			
- Belgen :			
- overleden in de Stad Gent	1209	1314	2523
- overleden in een andere gemeente	67	75	142
- overleden in het buitenland	12	5	17
totaal :	1288	1394	2682
- vreemdelingen :			
- overleden in de Stad Gent	27	24	51
- overleden in een andere gemeente	3	1	4
- overleden in het buitenland	1	0	1
totaal :	31	25	56
totaal aantal overlijdens :	1319	1419	2738
<u>Natuurlijke groei :</u>	132	-63	69
(geboorten - overlijdens)			

2.2. Geboortenevolutie en vruchtbaarheid

2.2.1. Aantal geboorten naar geslacht. Bruto-geboortecijfer (in pro mille).

jaar	jongens	meisjes	totaal	bruto-geb.cijfer
1960	1175	1134	2309	14.52
1961	1192	1135	2327	14.75
1962	1212	1164	2376	15.18
1963	1244	1171	2415	15.49
1964	1277	1214	2491	16.06
1965	1261	1142	2403	15.22
1966	1167	1137	2304	14.67
1967	1142	1149	2291	14.71
1968	1148	1101	2249	14.67
1969	1095	1006	2101	13.86
1970	1104	1057	2161	14.52
1971	1089	989	2078	14.02
1972	1011	901	1912	13.08
1973	915	923	1838	12.72
1974	932	898	1830	12.70
1975	958	835	1793	12.58
1976	946	884	1830	13.09
1977	1539	1472	3011	12.23
1978	1553	1479	3032	12.45
1979	1560	1441	3001	12.42
1980	1515	1475	2990	12.46
1981	1502	1366	2868	12.07
1982	1370	1366	2736	11.57
1983	1322	1305	2627	11.16
1984	1339	1241	2580	10.99
1985	1330	1257	2587	11.04
1986	1394	1281	2675	11.44
1987	1404	1335	2739	11.77
1988	1404	1326	2730	11.82
1989	1448	1396	2844	12.32
1990	1517	1362	2879	12.49
1991	1584	1510	3094	13.45
1992	1515	1421	2936	12.78
1993	1451	1356	2807	12.29

**2.2.2. Aantal geboorten en bruto-geboortecijfer (in pro mille) :
Belgen, vreemdelingen en totale bevolking**

jaar	aantal			pro mille		
	Belgen	vre.	totaal	Belgen	vre.	totaal
1977	2636	375	3011	11,29	29,67	12,23
1978	2567	465	3032	11,13	36,23	12,45
1979	2524	477	3001	11,06	35,49	12,42
1980	2469	521	2990	10,93	37,01	12,46
1981	2377	491	2868	10,61	35,89	12,07
1982	2252	484	2736	10,13	34,03	11,57
1983	2248	379	2627	10,16	26,81	11,16
1984	2222	358	2580	10,10	24,57	10,99
1985	2248	339	2587	10,21	24,11	11,04
1986	2385	290	2675	10,89	19,45	11,44
1987	2408	331	2739	11,06	22,22	11,77
1988	2364	366	2730	10,93	24,74	11,82
1989	2477	367	2844	11,51	23,55	12,32
1990	2484	395	2879	11,62	23,77	12,49
1991	2658	436	3094	12,49	25,14	13,45
1992	2586	350	2936	12,20	19,68	12,78
1993	2472	335	2807	11,73	18,96	12,29

**2.2.3. Algemeen vruchtbaarheidscijfer (GFR) (in promille) :
Belgen, vreemdelingen, totale bevolking.**

	Belgen	vreemdelingen	totaal
1978	47,12	180,16	53,14
1979	46,62	180,61	52,85
1980	45,76	188,73	52,72
1981	44,38	175,17	50,88
1982	42,3	170,48	48,79
1983	42,31	130,11	46,88
1984	41,88	118,15	46
1985	42,35	107,24	46
1986	45	86,35	47,46
1987	45,67	92,38	48,64
1988	45,11	100,66	48,71
1989	47,53	97,79	50,9
1990	47,97	97,35	51,55
1991	51,65	99,48	55,4
1992	50,4	75,14	52,46
1993	48,44	69,78	50,27

$$\text{GFR} = \frac{\text{totaal aantal geboorten}}{\text{aantal vrouwen in de vruchtbare leeftijd}} \times 1000$$

**2.2.4. Algemeen vruchtbaarheidscijfer (GFR) (in promille) :
Belgen, vreemdelingen, totale bevolking.(lijndiagram)**

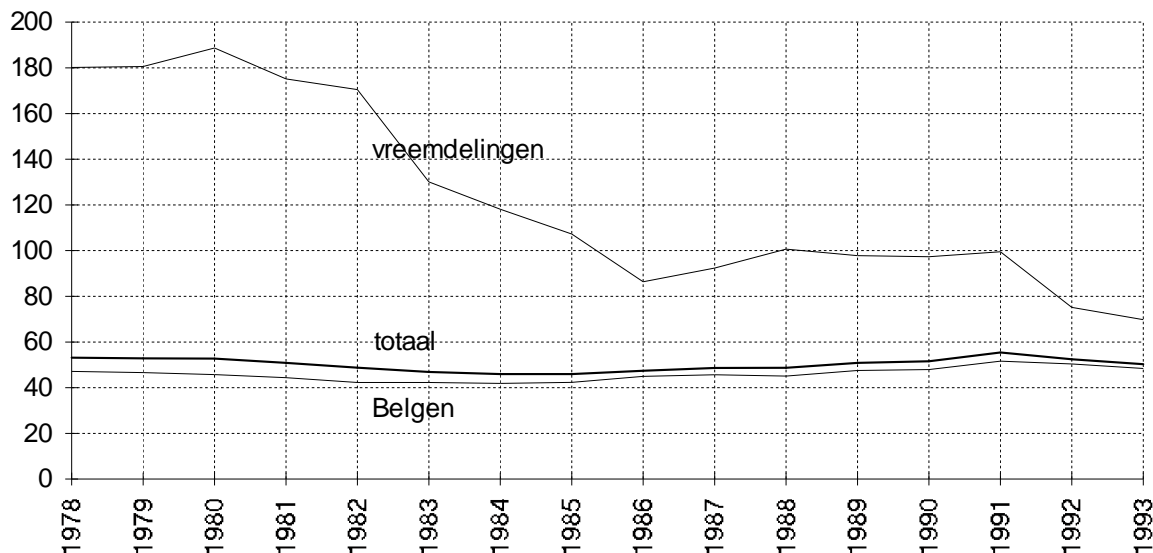

$$\text{GFR} = \frac{\text{totaal aantal geboorten}}{\text{aantal vrouwen in de vruchtbare leeftijd}} \times 1000$$

**2.2.5. Totaal vruchtbaarheidscijfer (TFR) en
bruto-reproductiecijfer van Kuczynski (Kb) 1993.
Belgen en vreemdelingen.**

	TFR	Kb
Belgen	1510,86	735,80
vreemdelingen	1943,97	830,33
Belgen en vreemdelingen	1558,82	749,87

Vruchtbaarheidscijfer (TFR) : aantal *geboorten* volgens de leeftijd van de moeder in verhouding tot het gemiddeld aantal vrouwen van die leeftijd (pro mille), gesommeerd voor alle vruchtbare leeftijdjaren (15 - 49 jaar)

Bruto-reproductiecijfer van Kuczynski (Kb) : aantal *geboren meisjes* volgens de leeftijd van de moeder in verhouding tot het gemiddeld aantal vrouwen van die leeftijd (pro mille), gesommeerd voor alle vruchtbare leeftijdjaren (15 - 49 jaar)

**2.2.6. Aantal geboorten naar leeftijd van de moeder
Belgen en vreemdelingen. jaar 1993**

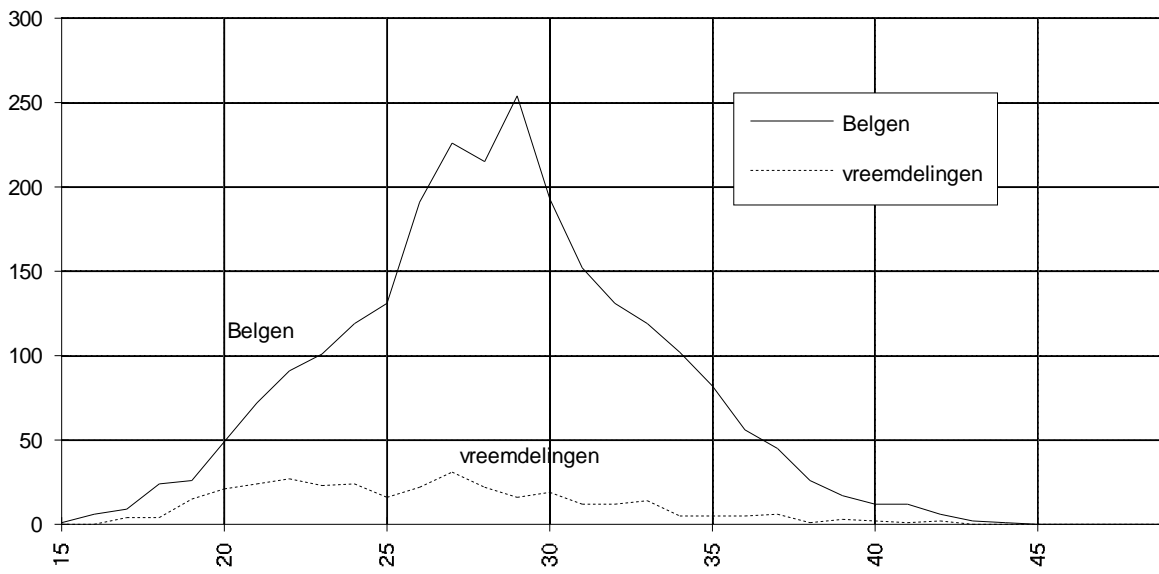

**2.2.7. Leeftijdsspecifiek vruchtbaarheidscijfer (in pro mille)
Belgen en vreemdelingen. jaar 1993.**

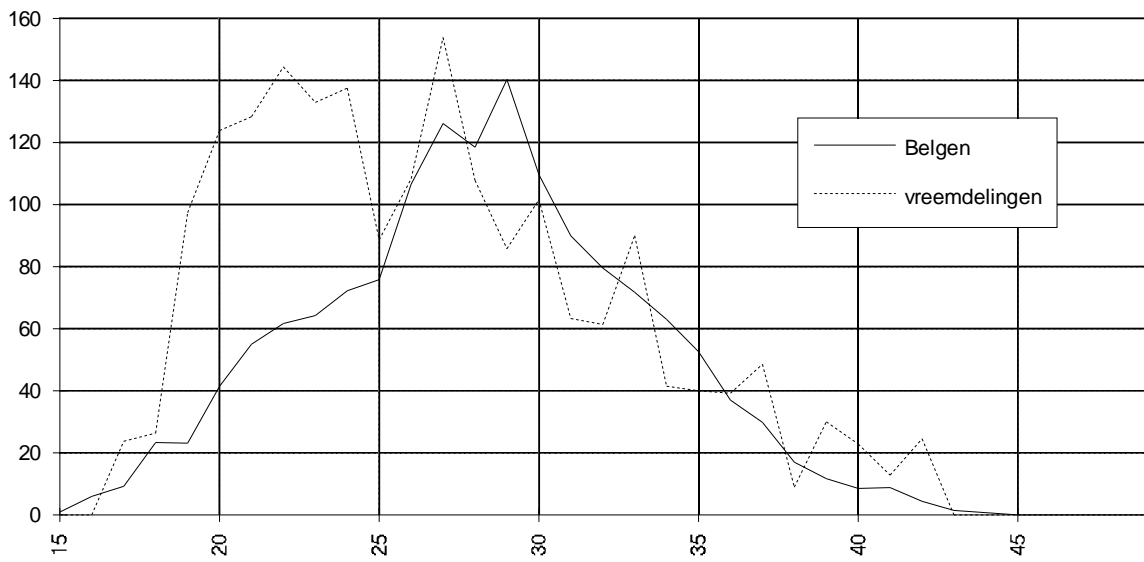

$$= \frac{\text{aantal geboorten volgens de leeftijd van de moeder}}{\text{totaal aantal vrouwen van die leeftijd}} \times 1000$$

2.3. Overlijdens en sterftcijfer

2.3.1. Aantal overlijdens naar geslacht. Bruto-sterftcijfer (in promille).

jaar	mannen	vrouwen	totaal	bruto- st.cijfer
1960	1333	1212	2545	16.00
1961	1168	1133	2301	14.58
1962	1281	1149	2430	15.53
1963	1328	1177	2505	16.06
1964	1148	1058	2206	14.22
1965	1282	1082	2364	14.98
1966	1318	1125	2443	15.56
1967	1209	1088	2297	14.75
1968	1301	1185	2486	16.22
1969	1264	1145	2409	15.89
1970	1181	1179	2360	15.85
1971	1172	1108	2280	15.39
1972	1160	1034	2194	15.00
1973	1204	1052	2256	15.62
1974	1171	1128	2299	15.95
1975	1134	1012	2146	15.05
1976	1074	1021	2095	14.98
1977	1668	1545	3213	13.05
1978	1753	1663	3416	14.03
1979	1572	1497	3069	12.70
1980	1729	1600	3329	13.87
1981	1617	1515	3132	13.18
1982	1638	1468	3106	13.13
1983	1614	1526	3140	13.34
1984	1571	1459	3030	12.91
1985	1553	1538	3091	13.20
1986	1500	1465	2965	12.68
1987	1447	1417	2864	12.31
1988	1425	1361	2786	12.06
1989	1387	1336	2723	11.80
1990	1370	1282	2652	11.51
1991	1321	1298	2619	11.38
1992	1359	1264	2623	11.41
1993	1319	1419	2738	11.99

$$\text{Bruto-sterftcijfer} = \frac{\text{aantal overlijdens}}{\text{totale bevolking}} \times 1000$$

**2.3.2. Aantal overlijdens en bruto-sterftecijfer (in pro mille) :
Belgen, vreemdelingen en totale bevolking.**

jaar	aantal			pro mille		
	Belgen	vre.	totaal	Belgen	vre.	totaal
1979	3026	43	3069	13,26	3,20	12,7
1980	3266	63	3329	14,46	4,47	13,87
1981	3064	68	3132	13,68	4,97	13,18
1982	3048	58	3106	13,71	4,08	13,13
1983	3077	63	3140	13,91	4,46	13,34
1984	2978	52	3030	13,53	3,57	12,91
1985	3041	50	3091	13,81	3,56	13,20
1986	2907	58	2965	13,28	3,89	12,68
1987	2807	57	2864	12,89	3,83	12,31
1988	2741	45	2786	12,68	3,04	12,06
1989	2664	59	2723	12,38	3,79	11,80
1990	2603	49	2652	12,17	2,95	11,51
1991	2553	66	2619	12,00	3,81	11,38
1992	2540	83	2623	11,98	4,67	11,41
1993	2682	56	2738	12,73	3,17	11,99

**2.3.3. Leeftijdsspecifieke sterftecijfers* (in pro mille)
per geslacht. Jaar 1993.**

Leeftijdsklasse	mannen	vrouwen
0 - 4	2,8	1,7
5 - 9	0	0,4
10 - 14	0	0,2
15 - 19	1	0,7
20 - 24	1,8	0,3
25 - 29	0,8	0,3
30 - 34	1,7	0,8
35 - 39	2,3	1,3
40 - 44	2,6	1,8
45 - 49	5,8	1,8
50 - 54	7,4	3
55 - 59	7,6	4,4
60 - 64	14,9	9,3
65 - 69	24	13,7
70 - 74	42	21,9
75 - 79	76,8	38,5
80 - 84	114,1	65,2
85 - 89	189,1	145,7
90 - 94	327,7	221,9
95 - 99	277,8	433,1
100 +	0	650

*
$$= \frac{\text{aantal overlijdens in een leeftijdsklasse}}{\text{aantal inwoners van die leeftijdsklasse}} \times 1000$$

2.3.4. Mediane leeftijd(*) bij overlijden, per geslacht

jaar	Mannen	Vrouwen
1981	74,3	79,2
1982	74	79,1
1983	74,2	79,5
1984	74,9	79,6
1985	74,8	79,1
1986	75	80,7
1987	74,9	80,8
1988	74,5	80,4
1989	75,3	81,1
1990	75,2	81,2
1991	75	81,7
1992	74,9	81,7
1993	75	82,6

2.3.5. Mediane leeftijd (*) bij overlijden, per geslacht (staafdiagram)

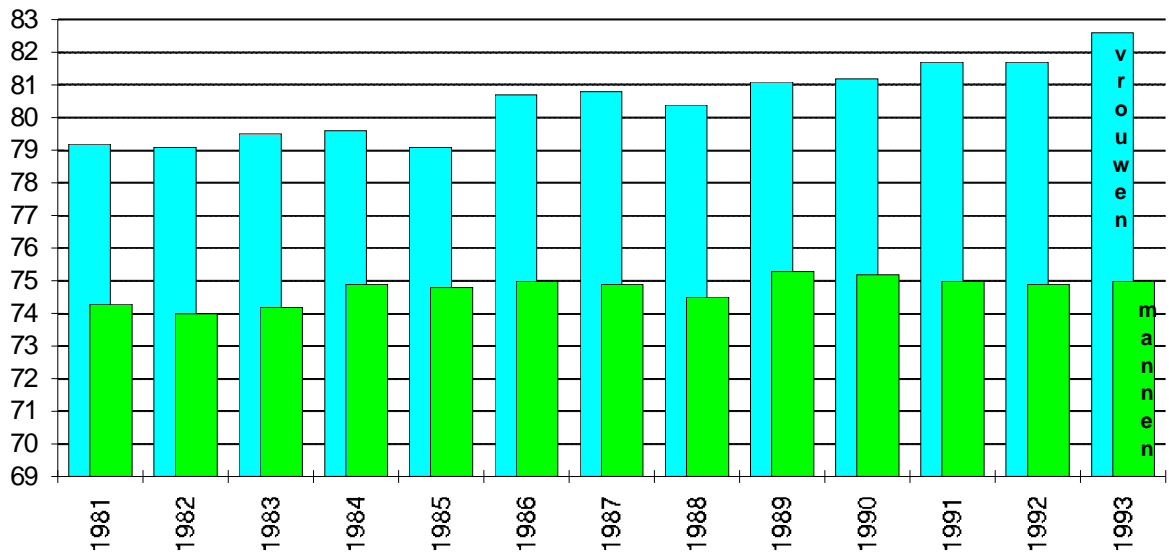

* = schatting van de levensverwachting bij geboorte gedurende een bepaald jaar

**2.3.6. Bruto-geboortecijfer (CBR) en Bruto-sterftecijfer (CDR)
in pro-mille**

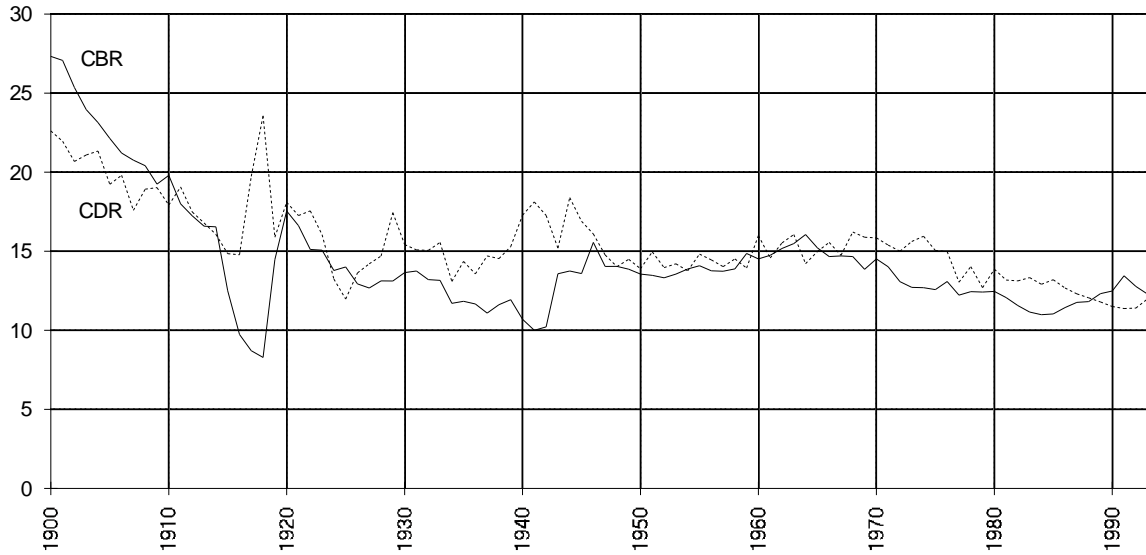

CBR = aantal geboorten t.o.v. de totale bevolking (in pro mille)
CDR = aantal overlijdens t.o.v. de totale bevolking (in pro mille)

3. Huwelijken en echtscheidingen

3.1. Aantal huwelijken en echtscheidingen

jaar	huwelijken	echtscheidingen
1950	1355	216
1951	1330	158
1952	1197	183
1953	1158	133
1954	1291	163
1955	1267	163
1956	1202	139
1957	1221	162
1958	1197	110
1959	1147	119
1960	1119	136
1961	1153	144
1962	1070	129
1963	1073	138
1964	1153	190
1965	1225	170
1966	1214	165
1967	1188	149
1968	1126	167
1969	1168	187
1970	1088	177
1971	1095	189
1972	1111	216
1973	1091	246
1974	1047	290
1975	1020	357
1976	995	396
1977	1736	499
1978	1603	517
1979	1628	520
1980	1562	547
1981	1537	552
1982	1497	568
1983	1498	590
1984	1470	594
1985	1475	588
1986	1398	552
1987	1402	600
1988	1422	652
1989	1454	628
1990	1607	566
1991	1458	673
1992	1415	671
1993	1274	617

3.2. Bruto-huwelijkscijfer (BHC) en bruto-echtscheidingscijfer (BEC) in pro mille (t.o.v. de totale bevolking)

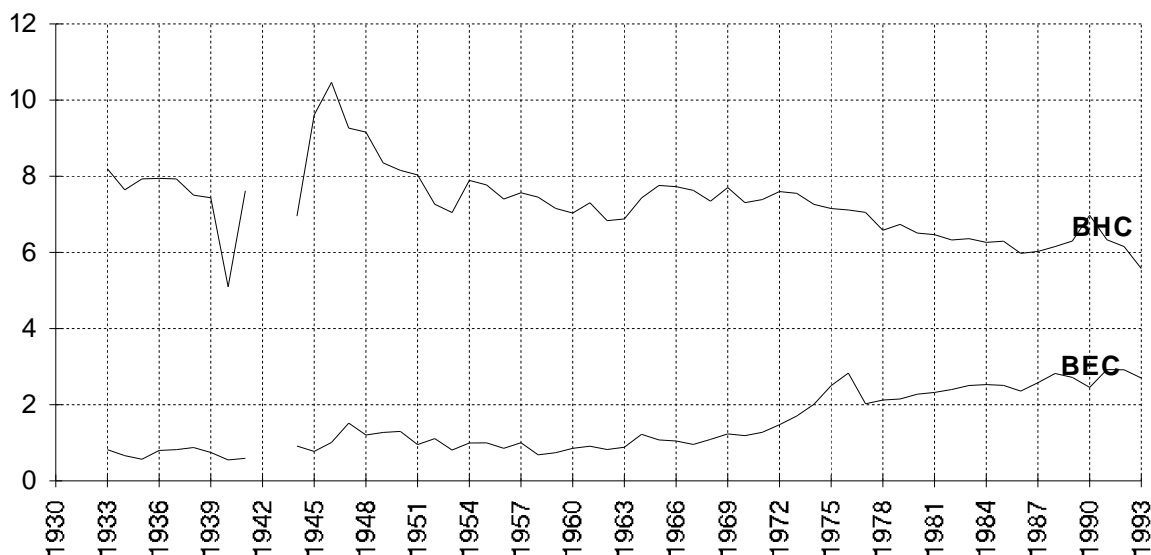

BHC= (hwl/totale bevolking) X 1000
 BEC= (es/totale bevolking) X 1000

3.3. Verhouding van het aantal echtscheidingen tot het aantal huwelijken (in %)

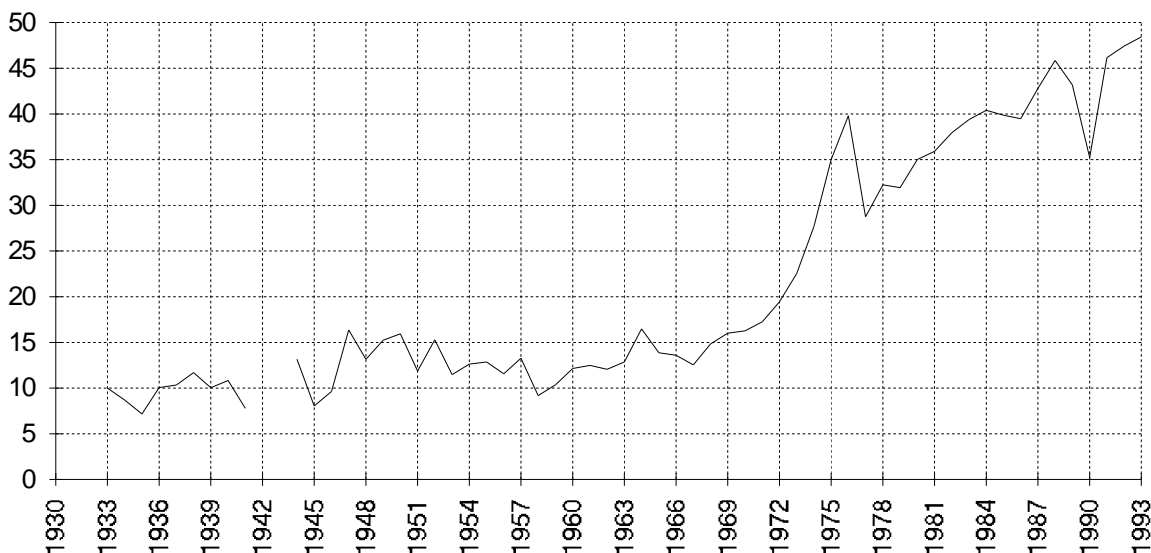

= (es/huw) X 100

4. Migraties

4.1. Migraties vanuit en naar Gent in 1993. (*)

	mannen	vrouwen	totaal
<u>Immigratie :</u>			
- Belgen :	3553	3288	6841
- vreemdelingen :	860	618	1478
totale immigratie :	4413	3906	8319
<u>Emigratie :</u>			
- Belgen :	4201	4143	8344
- vreemdelingen :	848	608	1456
totale emigratie :	5049	4751	9800
<u>Migratiesaldo :</u> (immigratie - emigratie)			
- Belgen :	-648	-855	-1503
- vreemdelingen :	12	10	22
totaal :	-636	-845	-1481

(*) : Voor details over de herkomst en/of bestemming, zie verdere tabellen inzake migraties.

4.2. Immigratie in 1993 volgens herkomst : Belgische arrondissementen en provincies, buitenland en onbekende herkomst ; Belgen/vreemdelingen, per geslacht.

herkomst	Belgen			vreemdelingen			totaal		
	M	V	tot.	M	V	tot.	M	V	tot.
Antwerpen	139	123	262	21	16	37	160	139	299
Mechelen	38	27	65	9	6	15	47	33	80
Turnhout	23	29	52	2	2	4	25	31	56
ANTWERPEN	200	179	379	32	24	56	232	203	435
Brussel	63	77	140	61	49	110	124	126	250
Halle-Vilvoorde	87	63	150	5	2	7	92	65	157
Leuven	52	36	88	12	6	18	64	42	106
Nijvel	5	1	6	5	1	6	10	2	12
BRABANT	207	177	384	83	58	141	290	235	525
Brugge	158	162	320	3	4	7	161	166	327
Diksmuide	15	14	29	0	0	0	15	14	29
Ieper	41	38	79	1	2	3	42	40	82
Kortrijk	128	119	247	8	6	14	136	125	261
Oostende	102	94	196	2	7	9	104	101	205
Roeselare	59	60	119	7	2	9	66	62	128
Tielt	47	35	82	4	2	6	51	37	88
Veurne	33	41	74	0	0	0	33	41	74
WEST-VLAANDEREN	583	563	1146	25	23	48	608	586	1194
Aalst	182	150	332	10	6	16	192	156	348
Dendermonde	207	198	405	10	6	16	217	204	421
Eeklo	161	169	330	4	5	9	165	174	339
Gent	1254	1323	2577	56	28	84	1310	1351	2661
Oudenaarde	121	141	262	4	6	10	125	147	272
Sint-Niklaas	127	125	252	12	15	27	139	140	279
OOST-VLAANDEREN	2052	2106	4158	96	66	162	2148	2172	4320
Aat	7	3	10	0	0	0	7	3	10
Charleroi	3	4	7	0	2	2	3	6	9
Bergen	1	2	3	1	0	1	2	2	4
Moeskroen	5	1	6	4	4	8	9	5	14
Zinnik	3	2	5	0	0	0	3	2	5
Thuin	3	2	5	0	0	0	3	2	5
Doornik	3	3	6	1	1	2	4	4	8
HENEGOUWEN	25	17	42	6	7	13	31	24	55

herkomst	Belgen			vreemdelingen			totaal		
	M	V	tot.	M	V	tot.	M	V	tot.
Hoei	0	0	0	0	0	0	0	0	0
Luik	2	4	6	1	1	2	3	5	8
Verviers	3	2	5	1	0	1	4	2	6
Borgworm	1	1	2	0	1	1	1	2	3
LUIK	6	7	13	2	2	4	8	9	17
Hasselt	21	19	40	8	0	8	29	19	48
Maaseik	15	8	23	1	1	2	16	9	25
Tongeren	10	9	19	3	0	3	13	9	22
LIMBURG	46	36	82	2	1	3	48	37	85
Aarlen	0	0	0	0	0	0	0	0	0
Bastenaken	0	0	0	0	0	0	0	0	0
Marche-en-Famenne	0	1	1	0	0	0	0	1	1
Neufchâteau	0	1	1	0	0	0	0	1	1
Virton	2	1	3	4	5	9	6	6	12
LUXEMBURG	2	3	5	4	5	9	6	8	14
Dinant	3	3	6	0	0	0	3	3	6
Namen	5	2	7	2	3	5	7	5	12
Philippeville	3	2	5	0	0	0	3	2	5
NAMEN	11	7	18	2	3	5	13	10	23
BELGIE	3132	3095	6227	262	189	451	3394	3284	6678
BUITENLAND	163	128	291	589	428	1017	752	556	1308
ONBEKEND	0	0	0	0	0	0	0	0	0
TOTAAL	3553	3288	6841	860	618	1478	4413	3906	8319

4.3. Emigratie in 1993 volgens bestemming : Belgische arrondissementen en provincies, buitenland en onbekend ; Belgen/vreemdelingen, per geslacht.

herkomst	Belgen			vreemdelingen			totaal		
	M	V	tot.	M	V	tot.	M	V	tot.
Antwerpen	135	132	267	25	27	52	160	159	319
Mechelen	28	30	58	1	2	3	29	32	61
Turnhout	23	15	38	4	2	6	27	17	44
ANTWERPEN	186	177	363	30	31	61	216	208	424
Brussel	79	88	167	42	28	70	121	116	237
Halle-Vilvoorde	61	67	128	6	4	10	67	71	138
Leuven	63	55	118	17	7	24	80	62	142
Nijvel	7	5	12	1	2	3	8	7	15
BRABANT	210	215	425	66	41	107	276	256	532
Brugge	135	119	254	5	3	8	140	122	262
Diksmuide	6	6	12	0	0	0	6	6	12
Ieper	19	14	33	1	0	1	20	14	34
Kortrijk	94	68	162	9	12	21	103	80	183
Oostende	101	109	210	6	2	8	107	111	218
Roeselare	35	29	64	3	3	6	38	32	70
Tielt	23	30	53	4	0	4	27	30	57
Veurne	27	24	51	1	1	2	28	25	53
WEST-VLAANDEREN	440	399	839	29	21	50	469	420	889
Aalst	164	150	314	11	4	15	175	154	329
Dendermonde	223	232	455	10	9	19	233	241	474
Eeklo	185	195	380	8	4	12	193	199	392
Gent	1953	2150	4103	64	47	111	2017	2197	4214
Oudenaarde	174	170	344	9	8	17	183	178	361
Sint-Niklaas	121	110	231	10	4	14	131	114	245
OOST-VLAANDEREN	2820	3007	5827	112	76	188	2932	3083	6015
Aat	5	2	7	1	0	1	6	2	8
Charleroi	1	1	2	7	3	10	8	4	12
Bergen	9	6	15	0	0	0	9	6	15
Moeskroen	1	1	2	0	0	0	1	1	2
Zinnik	4	2	6	1	0	1	5	2	7
Thuin	0	1	1	0	0	0	0	1	1
Doornik	4	5	9	0	1	1	4	6	10
HENEGOUWEN	24	18	42	9	4	13	33	22	55

herkomst	Belgen			vreemdelingen			totaal		
	M	V	tot.	M	V	tot.	M	V	tot.
Hoei	0	1	1	0	1	1	0	2	2
Luik	1	3	4	0	0	0	1	3	4
Verviers	8	2	10	0	0	0	8	2	10
Borgworm	0	0	0	0	0	0	0	0	0
LUIK	9	6	15	0	1	1	9	7	16
Hasselt	21	28	49	5	0	5	26	28	54
Maaseik	14	13	27	2	0	2	16	13	29
Tongeren	11	8	19	0	1	1	11	9	20
LIMBURG	46	49	95	7	1	8	53	50	103
Aarlen	3	2	5	0	0	0	3	2	5
Bastenaken	0	0	0	0	0	0	0	0	0
Marche-en-Famenne	2	1	3	0	0	0	2	1	3
Neufchâteau	1	2	3	0	0	0	1	2	3
Virton	1	0	1	0	0	0	1	0	1
LUXEMBURG	7	5	12	0	0	0	7	5	12
Dinant	2	3	5	0	0	0	2	3	5
Namen	2	6	8	1	0	1	3	6	9
Philippeville	2	2	4	0	0	0	2	2	4
NAMEN	6	11	17	1	0	1	7	11	18
BELGIE	3748	3887	7635	254	175	429	4002	4062	8064
BUITENLAND	155	171	326	158	106	264	313	277	590
ONBEKEND	298	85	383	436	327	763	734	412	1146
TOTAAL	4201	4143	8344	848	608	1456	5049	4751	9800

4.4. Migratiesaldi per herkomst / bestemming : Belgische arrondissementen en provincies, buitenland, en onbekend ; Belgen / vreemdelingen per geslacht

herkomst	Belgen			vreemdelingen			totaal		
	M	V	tot.	M	V	tot.	M	V	tot.
Antwerpen	4	-9	-5	-4	-11	-15	0	-20	-20
Mechelen	10	-3	7	8	4	12	18	1	19
Turnhout	0	14	14	-2	0	-2	-2	14	12
Antwerpen	14	2	16	2	-7	-5	16	-5	11
Brussel	-16	-11	-27	19	21	40	3	10	13
Halle-Vilvoorde	26	-4	22	-1	-2	-3	25	-6	19
Leuven	-11	-19	-30	-5	-1	-6	-16	-20	-36
Nijvel	-2	-4	-6	4	-1	3	2	-5	-3
Brabant	-3	-38	-41	17	17	34	14	-21	-7
Brugge	23	43	66	-2	1	-1	21	44	65
Diksmuide	9	8	17	0	0	0	9	8	17
Ieper	22	24	46	0	2	2	22	26	48
Kortrijk	34	51	85	-1	-6	-7	33	45	78
Oostende	1	-15	-14	-4	5	1	-3	-10	-13
Roeselare	24	31	55	4	-1	3	28	30	58
Tielt	24	5	29	0	2	2	24	7	31
Veurne	6	17	23	-1	-1	-2	5	16	21
West-Vlaanderen	143	164	307	-4	2	-2	139	166	305
Aalst	18	0	18	-1	2	1	17	2	19
Dendermonde	-16	-34	-50	0	-3	-3	-16	-37	-53
Eeklo	-24	-26	-50	-4	1	-3	-28	-25	-53
Gent	-699	-827	-1526	-8	-19	-27	-707	-846	-1553
Oudenaarde	-53	-29	-82	-5	-2	-7	-58	-31	-89
Sint-Niklaas	6	15	21	2	11	13	8	26	34
Oost-Vlaanderen	-768	-901	-1669	-16	-10	-26	-784	-911	-1695
Aat	2	1	3	-1	0	-1	1	1	2
Charleroi	2	3	5	-7	-1	-8	-5	2	-3
Bergen	-8	-4	-12	1	0	1	-7	-4	-11
Moeskroen	4	0	4	4	4	8	8	4	12
Zinnik	-1	0	-1	-1	0	-1	-2	0	-2
Thuin	3	1	4	0	0	0	3	1	4
Doornik	-1	-2	-3	1	0	1	0	-2	-2
Henegouwen	1	-1	0	-3	3	0	-2	2	0

herkomst	Belgen			vreemdelingen			totaal		
	M	V	tot.	M	V	tot.	M	V	tot.
Hoei	0	-1	-1	0	-1	-1	0	-2	-2
Luik	1	1	2	1	1	2	2	2	4
Verviers	-5	0	-5	1	0	1	-4	0	-4
Borgworm	1	1	2	0	1	1	1	2	3
Luik	-3	1	-2	2	1	3	-1	2	1
Hasselt	0	-9	-9	3	0	3	3	-9	-6
Maaseik	1	-5	-4	-1	1	0	0	-4	-4
Tongeren	-1	1	0	3	-1	2	2	0	2
Limburg	0	-13	-13	-5	0	-5	-5	-13	-18
Aarlen	-3	-2	-5	0	0	0	-3	-2	-5
Bastenaken	0	0	0	0	0	0	0	0	0
Marche-en-Famenne	-2	0	-2	0	0	0	-2	0	-2
Neufchateau	-1	-1	-2	0	0	0	-1	-1	-2
Virton	1	1	2	4	5	9	5	6	11
Luxemburg	-5	-2	-7	4	5	9	-1	3	2
Dinant	1	0	1	0	0	0	1	0	1
Namen	3	-4	-1	1	3	4	4	-1	3
Philippeville	1	0	1	0	0	0	1	0	1
Namen	5	-4	1	1	3	4	6	-1	5
BELGIE	-616	-792	-1408	8	14	22	-608	-778	-1386
BUITENLAND	8	-43	-35	431	322	753	439	279	718
ONBEKEND	-298	-85	-383	-436	-327	-763	-734	-412	-1146
TOTAAL	-648	-855	-1503	12	10	22	-636	-845	-1481

4.5. Evolutie immigratie, emigratie en migratiesaldo (naar geslacht)

jaar	immigratie			emigratie			migratiesaldo		
	M	V	tot.	M	V	tot.	M	V	tot.
1960	3377	3625	7002	3756	4219	7975	-379	-594	-973
1961	3541	3784	7325	4013	4583	8596	-472	-799	-1271
1962	3210	3295	6505	3745	4018	7763	-535	-723	-1258
1963	3520	3554	7074	3668	3864	7532	-148	-310	-458
1964	3582	3371	6953	3969	4068	8037	-387	-697	-1084
1965	3748	3508	7256	4082	4255	8337	-334	-747	-1081
1966	4381	3676	8057	4480	4224	8704	-99	-548	-647
1967	3844	3564	7408	4431	4302	8733	-587	-738	-1325
1968	3447	3534	6981	3648	4512	9160	-201	-978	-2179
1969	3673	3619	7292	4306	4365	8671	-633	-746	-1379
1970	3703	3583	7286	4668	4768	9436	-965	-1185	-2150
1971	4157	4145	8302	4352	4442	8794	-195	-297	-492
1972	3659	3582	7241	4391	4507	8898	-732	-925	-1657
1973	3826	3793	7619	4438	4522	8960	-612	-729	-1341
1974	4851	4307	9158	4479	4548	9027	372	-241	131
1975	4302	4003	8305	4814	4717	9531	-512	-714	-1226
1976	3477	3404	6881	4681	4674	9355	-1204	-1270	-2474
1977	3581	3491	7072	4732	4624	9356	-1151	-1133	-2284
1978	3559	3593	7152	4719	4697	9416	-1160	-1104	-2264
1979	3626	3592	7218	4500	4478	8978	-874	-886	-1760
1980	3862	3796	7658	4477	4578	9055	-615	-782	-1397
1981	3677	3588	7265	4369	4397	8766	-692	-809	-1501
1982	3612	3676	7288	3976	4089	8065	-364	-413	-777
1983	3695	3562	7257	3920	3963	7883	-225	-401	-626
1984	3776	3644	7420	3875	3843	7718	-99	-199	-298
1985	4125	3746	7871	3973	3796	7769	152	-50	102
1986	4283	3776	8059	4126	4038	8164	157	-262	-105
1987	3767	3693	7460	4458	4113	8571	-691	-420	-1111
1988	3679	3444	7123	4385	4258	8643	-706	-814	-1520
1989	3823	3515	7338	3908	3833	7741	-85	-318	-403
1990	3944	3669	7613	3959	3997	7956	-15	-328	-343
1991	4178	3781	7959	4471	4304	8775	-293	-523	-816
1992	4221	3838	8059	4465	4220	8685	-244	-382	-626
1993	4413	3906	8319	5049	4751	9800	-636	-845	-1481

4.5. Totale immigratie en totale emigratie (lijndiagram)

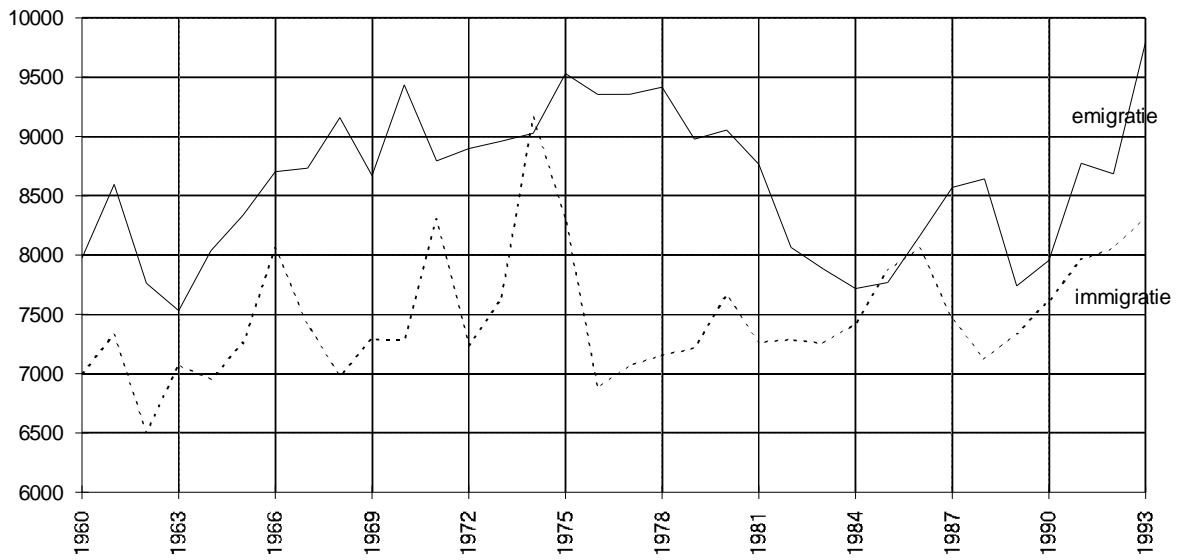

4.6. Immigratie, emigratie, en migratiesaldo vanuit en naar het buitenland, naar geslacht.

jaar	immigratie			emigratie			migratiesaldo		
	M	V	tot.	M	V	tot.	M	V	tot.
1960	268	302	570	204	239	443	64	63	127
1961	202	199	401	343	361	704	-141	-162	-303
1962	284	267	551	305	382	687	-21	-115	-136
1963	362	267	629	247	221	468	115	46	161
1964	482	241	723	344	252	596	138	-11	127
1965	713	384	1097	304	216	520	409	168	577
1966	1218	476	1694	625	252	877	593	224	817
1967	778	544	1322	554	344	898	224	200	424
1968	468	451	919	644	397	1041	-176	54	-122
1969	420	371	791	414	260	674	6	111	117
1970	573	406	979	204	192	396	369	214	583
1971	620	483	1103	248	230	478	372	253	625
1972	564	430	994	332	282	614	232	148	380
1973	522	406	928	314	237	551	208	169	377
1974	1213	836	2049	199	190	389	1014	646	1660
1975	822	780	1602	267	239	506	555	541	1096
1976	454	443	897	183	188	371	271	255	526
1977	631	493	1124	336	268	604	295	225	520
1978	547	421	968	318	285	603	229	136	365
1979	679	525	1204	305	256	561	374	269	643
1980	668	548	1216	350	294	644	318	254	572
1981	600	497	1097	405	305	710	195	192	387
1982	460	395	855	374	307	681	86	88	174
1983	467	367	834	271	279	550	196	88	284
1984	716	465	1181	268	239	507	448	226	674
1985	937	500	1437	228	239	467	709	261	970
1986	1107	637	1744	280	260	540	827	377	1204
1987	669	545	1214	294	260	554	375	285	660
1988	652	420	1072	251	227	478	401	193	594
1989	762	568	1330	242	227	469	520	341	861
1990	813	620	1433	271	229	500	542	391	933
1991	871	659	1530	268	244	512	603	415	1018
1992	972	689	1661	262	238	500	710	451	1161
1993	752	556	1308	313	277	590	439	279	718

4.7. Immigraties vanuit de Belgische provincies (per jaar)

	Antw.	Brab.	Hen.	Limb.	Luik	Lux.	Namen	O.VI.	W.VI.	Tot.
1960	320	508	91	94	54	20	19	4542	784	6432
1961	416	592	104	110	57	8	24	4755	858	6924
1962	377	510	94	97	53	13	18	4068	724	5954
1963	330	502	99	113	50	12	27	4534	777	6444
1964	364	577	113	69	47	1	10	4355	694	6230
1965	355	560	85	83	23	3	18	4423	609	6159
1966	320	517	75	80	56	5	22	4615	673	6363
1967	355	512	89	96	44	6	9	4335	640	6086
1968	365	465	91	83	38	10	4	4269	737	6062
1969	353	493	69	110	38	4	13	4797	624	6501
1970	364	475	79	128	33	18	9	4513	686	6305
1971	439	471	95	217	30	13	13	5145	782	7205
1972	302	339	53	69	24	14	34	4673	739	6247
1973	352	446	62	103	20	29	42	4766	871	6691
1974	344	485	83	50	29	90	6	5122	900	7109
1975	346	396	55	71	12	67	14	4879	863	6703
1976	312	365	59	59	19	36	9	4337	788	5984
1977	423	532	69	105	24	25	11	3750	1009	5948
1978	485	469	58	81	16	6	18	4049	1002	6184
1979	439	527	63	80	27	8	17	3882	971	6014
1980	392	501	39	119	27	9	10	4328	1017	6442
1981	412	460	45	114	16	4	7	4243	867	6168
1982	443	522	54	80	8	10	14	4309	993	6433
1983	371	558	40	78	23	4	10	4362	977	6423
1984	388	473	55	102	21	16	12	4160	1012	6239
1985	389	407	57	82	22	12	7	4517	941	6434
1986	377	453	63	97	26	10	13	4299	977	6315
1987	400	489	55	97	21	16	9	4235	924	6246
1988	309	410	40	80	36	5	11	4291	869	6051
1989	367	489	58	83	28	8	12	3889	955	5889
1990	431	495	42	105	23	7	16	3922	992	6033
1991	379	526	37	99	17	3	19	4106	1027	6213
1992	387	542	48	111	10	12	14	4275	999	6398
1993	435	525	55	85	17	14	23	4320	1194	6668

4.8. Emigraties naar de Belgische provincies (per jaar)

	Antw.	Brab.	Hen.	Limb.	Luik	Lux.	Namen	O.VI.	W.VI.	Tot.
1960	426	896	70	122	42	21	24	5251	647	7499
1961	492	763	121	87	53	15	43	5326	607	7507
1962	466	647	80	65	59	21	31	5089	618	7076
1963	431	629	69	117	48	3	18	5144	605	7064
1964	417	603	63	90	47	14	21	5490	696	7441
1965	457	569	77	87	33	3	21	5874	696	7817
1966	434	614	68	103	42	13	22	5930	601	7827
1967	526	614	86	63	33	17	20	5857	619	7835
1968	367	686	70	64	54	14	45	6259	560	8119
1969	473	545	88	64	49	6	8	6162	602	7997
1970	394	641	60	104	52	21	19	6904	581	8776
1971	353	502	58	74	35	1	24	6633	463	8143
1972	421	495	59	60	21	5	23	6571	629	8284
1973	375	458	59	47	25	5	10	6941	489	8409
1974	373	467	75	100	27	6	12	6681	683	8424
1975	465	477	50	76	39	8	51	6943	703	8812
1976	483	572	50	113	17	10	27	6612	713	8597
1977	573	817	81	103	49	4	17	5952	919	8515
1978	516	738	62	113	34	15	19	5948	831	8276
1979	517	687	71	112	41	16	21	5683	813	7961
1980	489	596	61	95	28	6	16	5826	877	7994
1981	457	629	69	83	32	17	6	5714	773	7780
1982	425	546	47	89	26	14	17	4973	755	6892
1983	386	527	54	69	20	20	16	4823	864	6779
1984	376	530	83	59	39	9	18	4679	756	6549
1985	404	540	52	97	39	13	13	4574	801	6533
1986	453	569	63	74	19	13	20	5143	762	7116
1987	389	597	50	75	29	12	21	4947	792	6912
1988	405	514	57	76	30	10	25	5032	840	6989
1989	358	452	61	74	14	11	9	5050	805	6834
1990	380	432	50	60	18	8	22	5406	786	7162
1991	414	470	48	96	19	6	14	5365	820	7252
1992	439	479	51	83	29	10	17	5568	904	7580
1993	424	532	55	103	16	12	18	6015	889	8064

4.9. Migraties in 1993 naar en vanuit de gemeenten van het arrondissement Gent

gemeente	immigratie	emigratie	migratie.- saldo
Aalter	69	113	-44
Deinze	158	207	-49
De Pinte	115	244	-129
Destelbergen	330	439	-109
Evergem	398	638	-240
Gavere	67	149	-82
Knesselare	27	19	8
Lochristi	229	353	-124
Lovendegem	152	255	-103
Melle	170	320	-150
Merelbeke	340	495	-155
Moerbeke (Waas)	10	19	-9
Nazareth	74	221	-147
Nevele	91	135	-44
Oosterzele	92	85	7
Sint-Martens-Latem	155	183	-28
Waarschoot	38	62	-24
Wachtebeke	51	112	-61
Zomergem	54	117	-63
Zulte	41	48	-7
arrondissement Gent	2661	4214	-1553

4.10. Migraties in 1993 vanuit en naar Belgische provincies

a) immigratie :

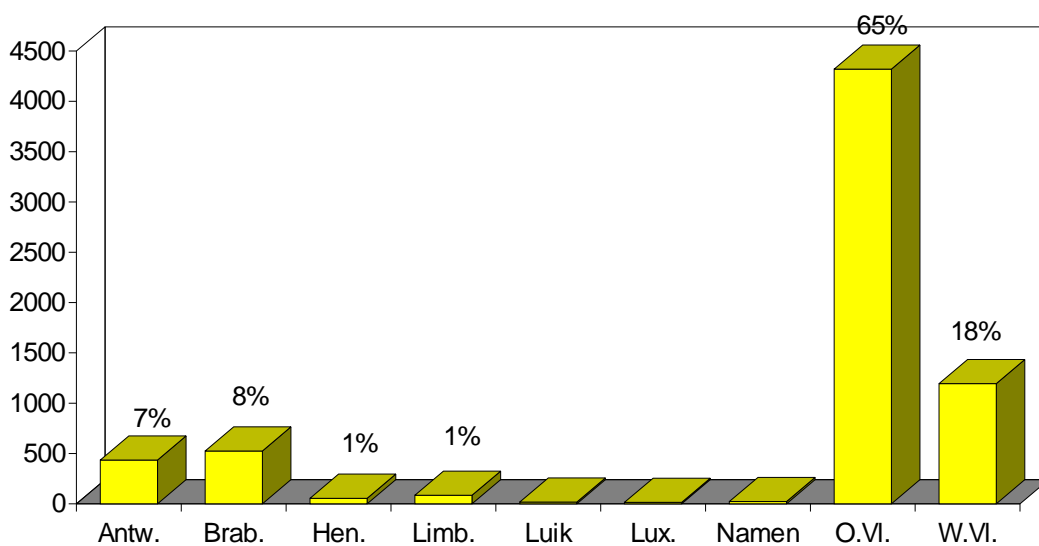

b) emigratie :

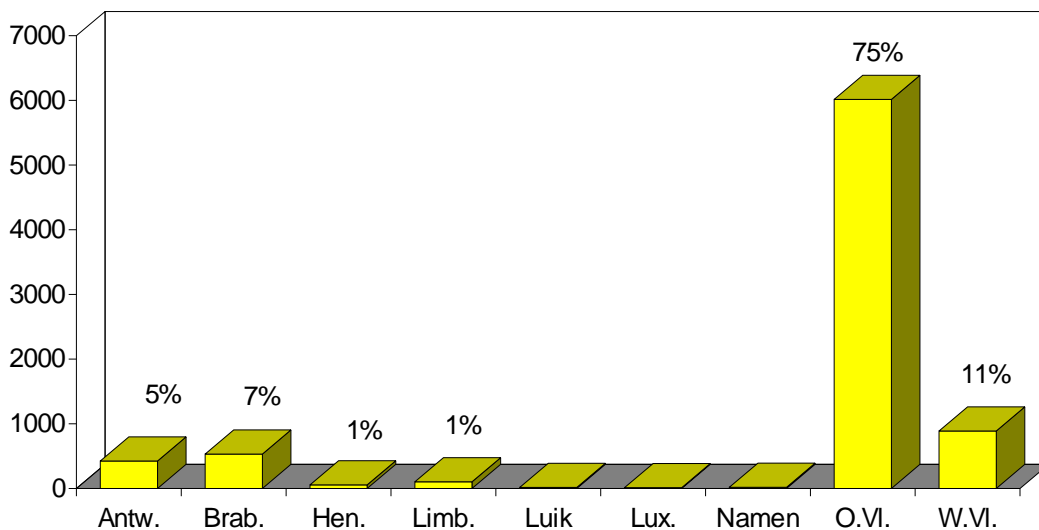

4.11. Migraties in 1993 vanuit en naar de Oostvlaamse arrondissementen

a) immigratie :

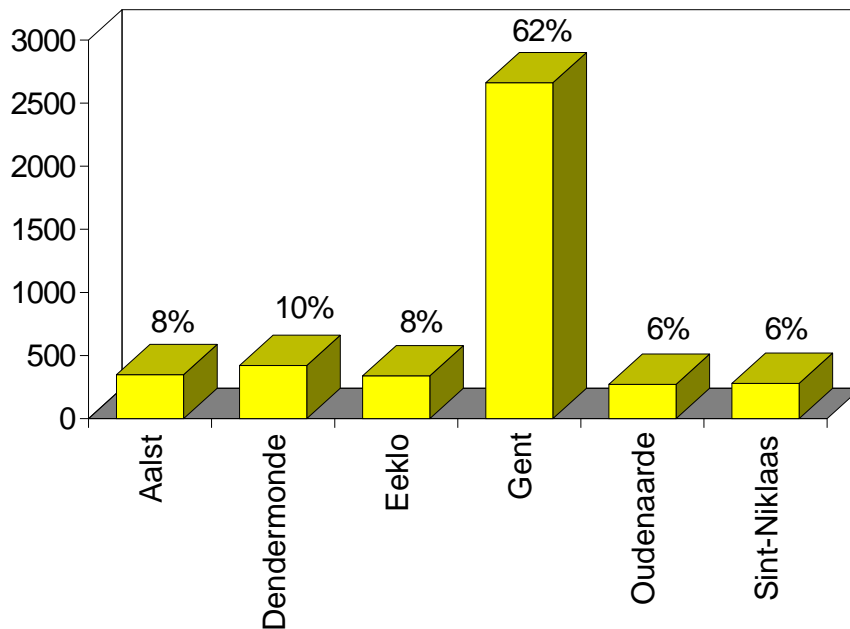

b) emigratie :

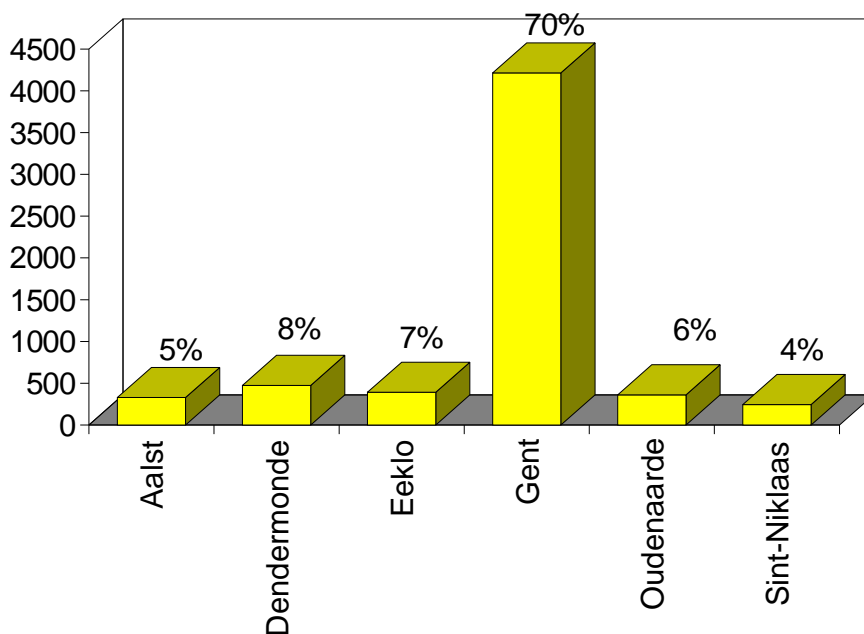

4.12. Immigratie, emigratie en migratiesaldo vanuit en naar arrondissement Gent, naar geslacht

jaar	immigratie			emigratie			migratiesaldo		
	M	V	tot.	M	V	tot.	M	V	tot.
1960	1728	1818	3546	2195	2442	4637	-467	-624	-1091
1961	1800	1979	3779	2197	2432	4629	-397	-453	-850
1962	1568	1647	3215	2132	2254	4386	-564	-607	-1171
1963	1799	1906	3705	2168	2301	4469	-369	-395	-764
1964	1692	1811	3503	2332	2444	4776	-640	-633	-1273
1965	1718	1882	3600	2461	2608	5069	-743	-726	-1469
1966	1788	1918	3706	2490	2671	5161	-702	-753	-1455
1967	1677	1775	3452	2475	2577	5052	-798	-802	-1600
1968	1635	1750	3385	2609	2735	5344	-974	-985	-1959
1969	1893	2014	3907	2474	2723	5197	-581	-709	-1290
1970	1641	1861	3502	2873	3027	5900	-1232	-1166	-2398
1971	2006	2095	4101	2790	2987	5777	-784	-892	-1676
1972	1822	1894	3716	2801	2921	5722	-979	-1027	-2006
1973	1821	1909	3730	2980	3116	6096	-1159	-1207	-2366
1974	1920	1928	3848	2767	2866	5633	-847	-938	-1785
1975	1871	1830	3701	2892	2914	5806	-1021	-1084	-2105
1976	1632	1649	3281	2759	2866	5625	-1127	-1217	-2344
1977	1081	1218	2299	2118	2200	4318	-1037	-982	-2019
1978	1268	1358	2626	2130	2201	4331	-862	-843	-1705
1979	1204	1251	2455	2068	2157	4225	-864	-906	-1770
1980	1374	1505	2879	2109	2250	4359	-735	-745	-1480
1981	1365	1440	2805	2013	2198	4211	-648	-758	-1406
1982	1363	1460	2823	1721	1916	3637	-358	-456	-814
1983	1453	1477	2930	1669	1793	3462	-216	-316	-532
1984	1296	1467	2763	1586	1740	3326	-290	-273	-563
1985	1456	1527	2983	1636	1722	3358	-180	-195	-375
1986	1413	1436	2849	1799	1891	3690	-386	-455	-841
1987	1337	1388	2725	1739	1882	3621	-402	-494	-896
1988	1446	1419	2865	1709	1928	3637	-263	-509	-772
1989	1178	1223	2401	1731	1901	3632	-553	-678	-1231
1990	1195	1264	2459	1858	2041	3899	-663	-777	-1440
1991	1257	1278	2535	1844	2002	3846	-587	-724	-1311
1992	1320	1366	2686	1901	2040	3941	-581	-674	-1255
1993	1310	1351	2661	2017	2197	4214	-707	-846	-1553

5. Nationaliteitswijziging

5.1. Verlies en verkrijging van de Belgische nationaliteit door inwoners van Gent.

jaar	verlies			verkrijging		
	M	V	tot.	M	V	tot.
1970	0	0	0	25	37	62
1971	0	8	8	24	19	43
1972	4	21	25	4	24	28
1973	0	5	5	3	20	23
1974	0	0	0	1	7	8
1975	0	0	0	0	9	9
1976	0	0	0	2	8	10
1977	0	0	0	3	12	15
1978	0	0	0	29	23	52
1979	1	7	8	33	131	164
1980	4	7	11	46	144	190
1981	2	9	11	80	249	329
1982	5	7	12	59	135	194
1983	3	7	10	51	147	198
1984	3	5	8	24	68	92
1985	1	1	2	588	508	1096
1986	0	1	1	59	33	92
1987	1	0	1	66	35	101
1988	2	0	2	54	47	101
1989	1	0	1	71	57	128
1990	3	0	3	84	59	143
1991	5	0	5	79	74	153
1992	4	0	4	236	248	484
1993	1	1	2	250	218	468

5.2. Verkrijging van de Belgische nationaliteit door de inwoners van Gent

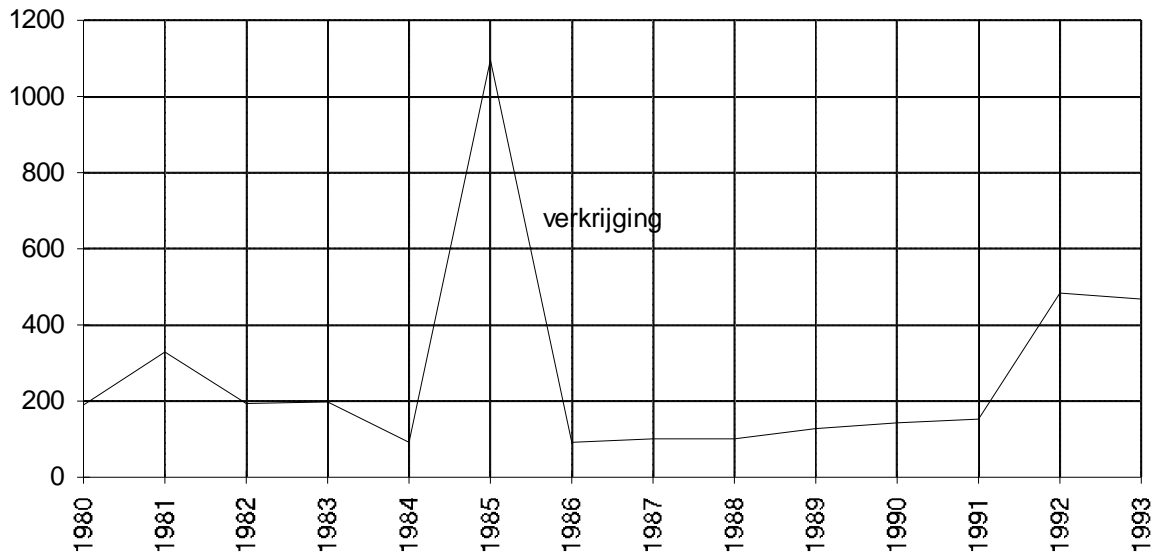

6. Bevolking van vreemde nationaliteit

6.1. Aantal vreemdelingen per nationaliteit, geslacht en register van inschrijving (31 december 1993).

nationaliteit	Bevolkingsreg.			Vreemdelingenreg.			totaal		
	M	V	tot.	M	V	tot.	M	V	tot.
Algerije	222	132	354	10	15	25	232	147	379
Angola	0	0	0	8	5	13	8	5	13
Benin	1	1	2	2	1	3	3	2	5
Botswana	0	0	0	1	0	1	1	0	1
Burkina-Faso	4	1	5	0	0	0	4	1	5
Burundi	1	0	1	14	9	23	15	9	24
Centraalafr.Rep	0	0	0	1	0	1	1	0	1
Djibouti(Rep)	0	0	0	1	0	1	1	0	1
Egypte	6	1	7	28	13	41	34	14	48
Ethiopië	1	1	2	15	1	16	16	2	18
Gabon	0	0	0	1	1	2	1	1	2
Gambia	2	2	4	0	1	1	2	3	5
Ghana	31	19	50	73	109	182	104	128	232
Guinea	1	1	2	1	0	1	2	1	3
Ivoorkust	0	0	0	5	3	8	5	3	8
Kameroen	1	1	2	13	6	19	14	7	21
Kenia	0	0	0	4	5	9	4	5	9
Kongo	0	0	0	2	0	2	2	0	2
Liberia	0	0	0	3	3	6	3	3	6
Mali	1	0	1	1	1	2	2	1	3
Marokko	865	733	1598	58	29	87	923	762	1685
Mauritanië	4	1	5	5	3	8	9	4	13
Mauritius	12	7	19	1	1	2	13	8	21
Mozambique	0	2	2	0	0	0	0	2	2
Niger	0	0	0	1	0	1	1	0	1
Nigeria	14	0	14	39	16	55	53	16	69
Oeganda	0	0	0	9	3	12	9	3	12
Rwanda	1	1	2	15	5	20	16	6	22
Senegal	16	14	30	3	3	6	19	17	36
Sierra-Leone	0	0	0	1	0	1	1	0	1
Soedan	0	0	0	12	12	24	12	12	24
Somalië	1	1	2	5	0	5	6	1	7
Swaziland	0	3	3	0	1	1	0	4	4
Tanzania	0	0	0	13	13	26	13	13	26
Togo	1	5	6	1	0	1	2	5	7
Tunesië	241	193	434	49	24	73	290	217	507
Zaire	5	4	9	31	25	56	36	29	65
Zambia	0	0	0	5	2	7	5	2	7
Zimbabwe	0	0	0	3	0	3	3	0	3

nationaliteit	Bevolkingsreg.			Vreemdelingenreg.			totaal		
	M	V	tot.	M	V	tot.	M	V	tot.
Zuid-Afrika	3	2	5	4	1	5	7	3	10
AFRIKA	1434	1125	2559	438	311	749	1872	1436	3308
Argentinië	3	0	3	0	1	1	3	1	4
Bolivië	0	0	0	3	2	5	3	2	5
Brazilië	3	18	21	9	15	24	12	33	45
Canada	12	5	17	6	8	14	18	13	31
Chili	6	2	8	2	2	4	8	4	12
Colombia	0	3	3	1	4	5	1	7	8
Cuba	0	2	2	1	3	4	1	5	6
DominikaanseRep	15	36	51	2	8	10	17	44	61
Ecuador	1	0	1	1	2	3	2	2	4
Guatemala	0	0	0	0	2	2	0	2	2
Guyana	0	0	0	1	0	1	1	0	1
Honduras	0	1	1	0	0	0	0	1	1
Jamaïca	4	10	14	1	4	5	5	14	19
Mexico	1	1	2	13	7	20	14	8	22
Nicaragua	0	0	0	1	0	1	1	0	1
Peru	3	5	8	4	1	5	7	6	13
Suriname	0	1	1	10	8	18	10	9	19
Uruguay	1	0	1	0	0	0	1	0	1
V.S.A.	24	10	34	29	21	50	53	31	84
Venezuela	1	0	1	1	0	1	2	0	2
AMERIKA	74	94	168	85	88	173	159	182	341
Afghanistan	1	0	1	1	0	1	2	0	2
Bangladesh	0	0	0	11	4	15	11	4	15
Birma	0	0	0	1	1	2	1	1	2
China(Volksrep.)	17	12	29	100	55	155	117	67	184
Filippijnen	1	32	33	16	20	36	17	52	69
Hong Kong	1	1	2	0	0	0	1	1	2
India	29	10	39	129	36	165	158	46	204
Indonesië	3	6	9	50	25	75	53	31	84
Irak	0	0	0	2	1	3	2	1	3
Iran	12	5	17	26	22	48	38	27	65
Israël	1	0	1	0	1	1	1	1	2
Japan	3	3	6	7	7	14	10	10	20
Jordanië	2	0	2	1	0	1	3	0	3
Korea(Rep.)	0	0	0	2	2	4	2	2	4
Libanon	2	0	2	0	2	2	2	2	4
Maleisië	2	3	5	21	15	36	23	18	41

nationaliteit	Bevolkingsreg.			Vreemdelingenreg			totaal		
	M	V	tot.	M	V	tot.	M	V	tot.
Nepal	1	0	1	2	1	3	3	1	4
Pakistan	14	1	15	29	3	32	43	4	47
Singapore	0	1	1	0	1	1	0	2	2
Sri Lanka	0	3	3	5	0	5	5	3	8
Syrië	3	0	3	4	0	4	7	0	7
Taiwan(Rep.)	0	0	0	4	5	9	4	5	9
Thailand	11	30	41	10	11	21	21	41	62
Turkije	4289	4095	8384	252	247	499	4541	4342	8883
Viëtnam(Soc.R.)	0	0	0	3	5	8	3	5	8
Zuid-Viëtnam	2	2	4	5	2	7	7	4	11
AZIE	4394	4204	8598	681	466	1147	5075	4670	9745
Albanië	0	0	0	1	1	2	1	1	2
Bulgarije	2	6	8	21	10	31	23	16	39
Croatië	5	3	8	1	2	3	6	5	11
Cyprus	1	0	1	0	0	0	1	0	1
Denemarken	15	7	22	5	0	5	20	7	27
Duitsland	127	92	219	19	26	45	146	118	264
Finland	1	1	2	0	7	7	1	8	9
Frankrijk	369	367	736	47	63	110	416	430	846
Griekenland	59	20	79	13	3	16	72	23	95
Groot-Brittannië	173	102	275	44	20	64	217	122	339
Hongarije	1	5	6	4	4	8	5	9	14
Ierland	13	12	25	2	0	2	15	12	27
Italië	238	68	306	14	4	18	252	72	324
Joegoslavië	23	10	33	21	13	34	44	23	67
Litouwen	0	0	0	1	0	1	1	0	1
Luxemburg	18	11	29	0	0	0	18	11	29
Nederland	679	421	1100	67	79	146	746	500	1246
Noorwegen	3	1	4	5	1	6	8	2	10
Oekraïne	0	1	1	0	0	0	0	1	1
Oostenrijk	9	7	16	1	0	1	10	7	17
Polen	19	24	43	12	18	30	31	42	73
Portugal	31	37	68	8	10	18	39	47	86
Roemenië	4	3	7	23	13	36	27	16	43
Rusland	0	0	0	1	1	2	1	1	2
San Marino	2	0	2	0	0	0	2	0	2
Slovenië	1	0	1	0	0	0	1	0	1
Spanje	183	143	326	22	23	45	205	166	371
Tjechië	1	0	1	0	0	0	1	0	1
Tsjechoslowakije	1	1	2	13	3	16	14	4	18
U.S.S.R.(ex-)	0	3	3	16	13	29	16	16	32
Zweden	9	3	12	20	18	38	29	21	50

nationaliteit	Bevolkingsreg.			Vreemdelingenreg			totaal		
	M	V	tot.	M	V	tot.	M	V	tot.
Zwitserland	7	6	13	1	3	4	8	9	17
EUROPA	1994	1354	3348	382	335	717	2376	1689	4065
Australië	1	2	3	1	1	2	2	3	5
Nieuw-Zeeland	1	0	1	1	2	3	2	2	4
OCEANIE	2	2	4	2	3	5	4	5	9
statenlozen	10	2	12	0	0	0	10	2	12
V.N.-vluchtelingen	82	20	102	66	24	90	148	44	192
OVERIGE	92	22	114	66	24	90	158	46	204
TOTAAL	7990	6801	14791	1654	1227	2881	9644	8028	17672

Aantal vreemdelingen per continent

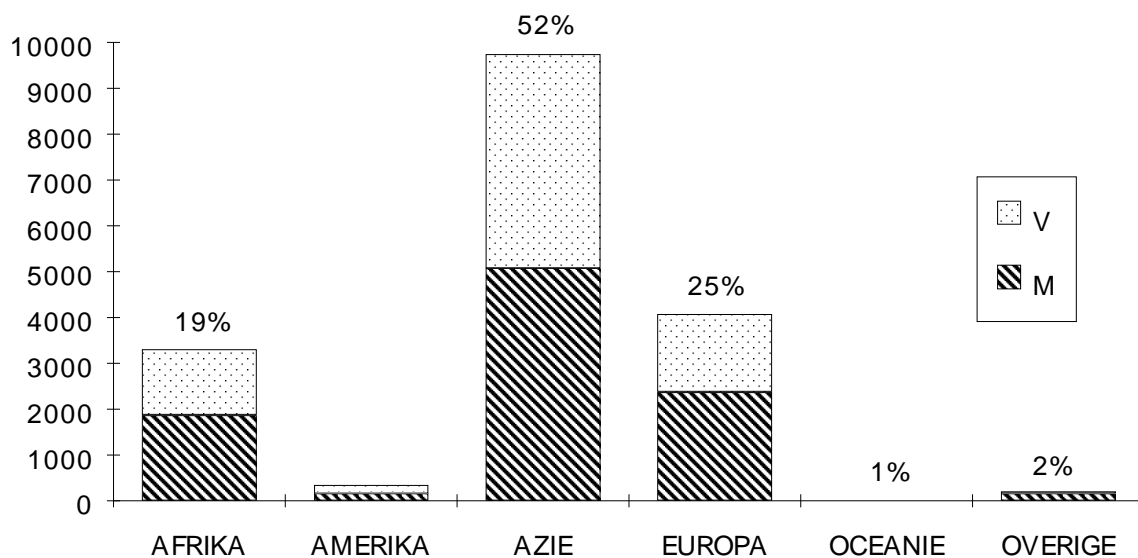

6.2. Evolutie van het aantal vreemdelingen uit de lidstaten van de Europese Unie per nationaliteit

	Dtl.	Frank.	Italië	Lux.	Ned.	Den.	Ierl.	V.K.	Griek.	Port.	Span.	E.U.
1960	188	608	194	28	1213							2231
1961	194	577	189	28	1176							2164
1962	177	583	181	23	1178							2142
1963	176	546	166	21	1141							2050
1964	170	570	173	24	1088							2025
1965	172	791	288	22	1078							2351
1966	198	983	312	22	1088							2603
1967	205	865	365	26	1118							2579
1968	208	730	301	26	1161							2426
1969	204	749	297	30	1085							2365
1970	257	794	280	29	1028							2388
1971	269	834	258	29	1026							2416
1972	N/A	N/A	N/A	N/A	N/A							
1973	285	952	309	24	1034	23	7	163				2797
1974	298	1035	301	19	1057	23	6	162				2901
1975	293	918	341	18	1044	18	10	150				2792
1976	300	930	347	20	1070	18	11	155				2851
1977	528	1202	453	41	1575	46	12	304				4161
1978	540	1175	457	42	1536	46	7	301				4104
1979	620	1203	480	43	1527	47	9	305				4234
1980	616	1168	491	42	1572	35	11	294				4229
1981	437	1075	472	37	1470	31	10	310	65			3907
1982	407	1034	492	37	1447	32	8	314	76			3847
1983	364	1004	481	38	1397	31	12	301	77			3705
1984	355	969	455	39	1393	32	10	282	77			3612
1985	289	845	334	30	1201	26	11	245	55			3036
1986	279	835	344	33	1191	27	13	256	63	67	318	3426
1987	247	831	309	33	1184	29	13	256	62	74	331	3369
1988	235	820	315	32	1179	31	16	242	67	64	331	3332
1989	214	817	319	31	1223	40	18	257	80	66	329	3394
1990	242	839	330	28	1253	37	21	289	87	67	342	3535
1991	247	855	334	29	1245	31	19	304	104	66	339	3573
1992	250	834	342	30	1248	30	21	325	99	81	349	3609
1993	264	846	324	29	1246	27	27	339	95	86	371	3654

6.3. Aantal vreemdelingen uit de Maghreblanden en uit Turkije. per nationaliteit

	Algerije	Marokko	Tunesië	Turkije	Totaal
1960	0	1	0	0	1
1961	0	0	1	0	1
1962	0	0	0	0	0
1963	87	2	0	0	89
1964	179	48	4	11	242
1965	200	82	28	189	499
1966	212	144	84	479	919
1967	203	163	66	637	1069
1968	217	215	57	756	1245
1969	226	293	63	902	1484
1970	226	329	116	1138	1809
1971	234	369	135	1426	2164
1972	N/A	N/A	N/A	N/A	N/A
1973	263	548	184	1833	2828
1974	262	664	313	3149	4388
1975	288	712	341	4215	5556
1976	295	730	350	4309	5684
1977	379	885	458	5002	6724
1978	398	942	466	5112	6918
1979	456	1007	497	5302	7262
1980	470	1084	528	5690	7772
1981	469	1086	526	5809	7890
1982	456	1159	557	6291	8463
1983	451	1245	577	6244	8517
1984	452	1332	589	6394	8767
1985	358	1346	488	6556	8748
1986	369	1372	511	6685	8937
1987	373	1419	530	7035	9357
1988	388	1435	533	7344	9700
1989	401	1494	510	7656	10061
1990	417	1562	511	8082	10572
1991	412	1628	525	8558	11123
1992	389	1686	518	8780	11373
1993	379	1685	507	8883	11454

6.4. Aantal vreemdelingen uit de Europese Unie, de Maghreblanden en Turkije

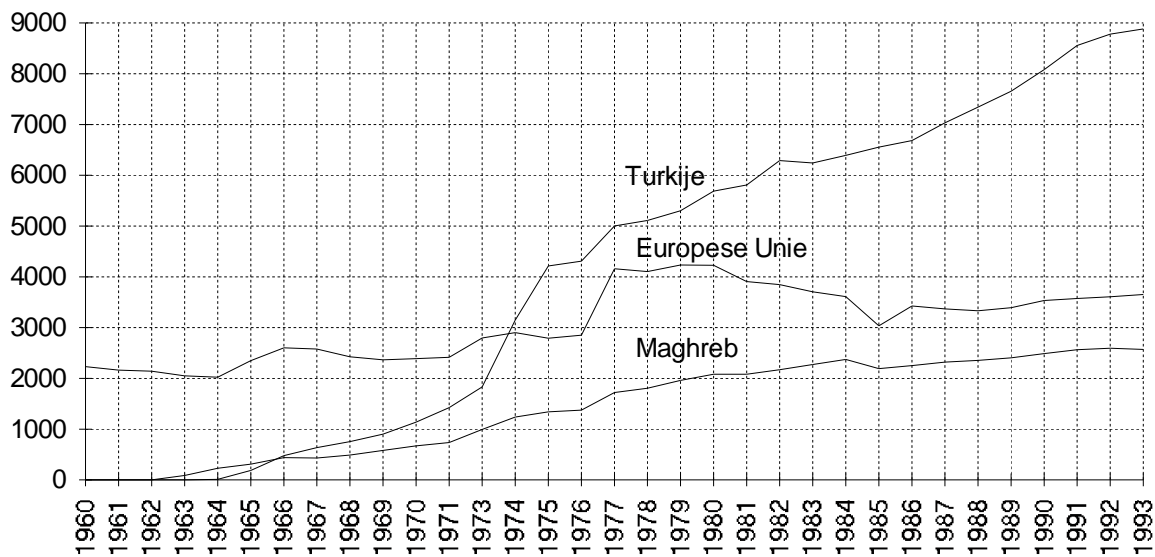

**6.5. Immigratie en emigratie van vreemdelingen per nationaliteit
(jaar 1993)**

regio	Immigratie			emigratie			
	andere Belg. gem.	buitenl.	totaal	andere Belg. gem.	buitenl.	onbek. bestem.	totaal

Regio : Centraal-Afrika

Burundi	3	4	7	1	0	3	4
Centraalafrikaanse Rep.	0	0	0	0	0	0	0
Kongo	0	0	0	0	0	0	0
Rwanda	0	9	9	0	0	1	1
V.N. vluch. Zaïre	0	0	0	1	1	0	2
Zaïre	5	8	13	12	0	11	23
Totaal regio Centr.-Afrika	8	21	29	14	1	15	30

Regio : Maghreb

Algerije	3	9	12	2	0	4	6
Marokko	40	48	88	30	2	3	35
Tunesië	5	26	31	8	2	10	20
V.N. vluch. Algerije	1	0	1	0	0	0	0
Totaal regio Maghreb	49	83	132	40	4	17	61

Regio : Noord-Afrika

Egypte	0	10	10	1	11	13	25
Totaal regio Noord-Afrika	0	10	10	1	11	13	25

Regio : Noordoost-Afrika

Soedan	0	3	3	0	0	7	7
Totaal regio NO-Afrika	0	3	3	0	0	7	7

regio	Immigratie			emigratie			
	andere Belg. gem.	buitenl.	totaal	andere Belg. gem.	buitenl.	onbek. bestem.	totaal

Regio : Oost-Afrika

Comoren	0	0	0	0	0	1	1
Ethiopië	0	4	4	1	0	15	16
Kenia	0	3	3	0	0	12	12
Mauritius Eilanden	1	1	2	2	0	0	2
Mozambique	0	0	0	0	0	0	0
Oeganda	0	5	5	0	0	4	4
Rep. Djibouti	0	1	1	0	0	0	0
Somalië	0	4	4	0	0	1	1
Tanzania	0	16	16	0	0	15	15
V.N. vluch. Ethiopië	0	0	0	0	0	0	0
V.N. vluch. Oeganda	0	1	1	0	0	0	0
V.N. vluch. Somalië	1	0	1	0	0	0	0
V.N. vluch. Soudan	1	0	1	0	0	0	0
Zambia	0	5	5	0	0	6	6
Totaal regio Oost-Afrika	3	40	43	3	0	54	57

Regio : West-Afrika

Benin	0	0	0	0	0	1	1
Burkina-Faso	0	0	0	0	0	1	1
Gaboen	0	0	0	0	0	0	0
Gambia	1	2	3	0	0	1	1
Ghana	3	30	33	6	2	143	151
Guinea	0	0	0	0	0	0	0
Ivoorkust	0	0	0	0	0	0	0
Kaapverdise Eilanden	0	0	0	0	0	1	1
Kameroen	0	3	3	1	0	13	14
Liberia	0	1	1	1	0	2	3
Mali	0	0	0	0	0	0	0
Mauritanië	0	6	6	0	0	0	0
Niger	0	0	0	0	0	1	1
Nigeria	1	8	9	2	0	25	27
Opper-Volta	0	0	0	0	0	1	1
Senegal	0	2	2	0	0	0	0
Sierra-Leone	1	0	1	0	0	1	1
Togo	0	1	1	0	0	3	3
V.N. vluch. Ghana	1	0	1	2	0	0	2
V.N. vluch. Nigeria	0	0	0	0	0	0	0
Totaal regio West-Afrika	7	53	60	12	2	193	207

regio	Immigratie			emigratie			
	andere Belg. gem.	buitenl.	totaal	andere Belg. gem.	buitenl.	onbek. bestem.	totaal

Regio : Zuid-Afrika

Angola	0	0	0	0	0	6	6
Botwana	0	1	1	0	0	0	0
Namibië	0	0	0	0	0	1	1
Swaziland	0	1	1	0	0	0	0
Zimbabwe	0	3	3	0	0	4	4
Zuid-Afrika	0	3	3	0	0	7	7
Totaal regio Zuid-Afrika	0	8	8	0	0	18	18

Regio : Centraal-Amerika

Barbados	0	0	0	0	0	1	1
Costa Rica	0	0	0	0	3	2	5
Cuba	0	4	4	0	0	4	4
Dominica (Rep.)	1	0	1	0	0	0	0
Dominikaanse Rep.	5	19	24	2	0	3	5
El Salvador	0	0	0	0	0	0	0
Grenada	0	0	0	0	3	0	3
Guatemala	0	2	2	0	0	0	0
Honduras	0	0	0	0	0	1	1
Jamaïca	0	0	0	1	0	0	1
Mexico	0	3	3	0	5	2	7
Nicaragua	0	0	0	0	0	0	0
Totaal regio Centr.-Amerika	6	28	34	3	11	13	27

Regio : Noord-Amerika

Canada	3	2	5	0	0	1	1
V.S.A.	17	24	41	11	11	9	31
Totaal regio Noord-Amerika	20	26	46	11	11	10	32

Regio : Zuid-Amerika

Argentinië	0	0	0	1	0	4	5
Bolivië	0	5	5	0	0	5	5
Brazilië	2	6	8	3	6	4	13
Chili	2	0	2	5	0	1	6
Columbia	1	3	4	2	0	1	3
Ecuador	1	1	2	1	0	3	4
Guyana	0	0	0	0	0	1	1
Peru	1	1	2	0	1	3	4
Suriname	0	1	1	0	1	10	11
Uruguay	1	0	1	0	0	0	0
V.N. vluch. Chili	1	0	1	0	0	0	0
Totaal regio Zuid-Amerika	9	17	26	12	8	32	52

regio	Immigratie			emigratie			
	andere Belg. gem.	buitenl.	totaal	andere Belg. gem.	buitenl.	onbek. bestem.	totaal

Regio : Centraal-Azië

Afghanistan	0	0	0	0	0	1	1
Nepal	0	0	0	0	0	1	1
V.N. vluch. Afganistan	0	0	0	0	0	0	0
Totaal regio Centraal-Azië	0	0	0	0	0	2	2

Regio : Midden-Oosten

Irak	0	2	2	0	0	5	5
Iran	2	10	12	5	0	17	22
Israël	0	2	2	0	0	4	4
Jemen	0	0	0	0	0	0	0
Jordanië	0	0	0	0	0	2	2
Libanon	0	0	0	0	0	0	0
Syrië	0	2	2	0	0	2	2
Turkije	122	160	282	106	13	21	140
V.N. vluch. Turkije	0	0	0	1	0	0	1
V.N. vluch. Iran	11	0	11	3	0	3	6
V.N. vluch. Syrië	0	0	0	0	0	0	0
Totaal regio Midden-Oosten	135	176	311	115	13	54	182

Regio : Oost-Azië

China (Rep.)	0	5	5	0	0	0	0
China (Volksrep.)	6	38	44	9	1	33	43
China-Taiwan (rep.)	0	0	0	0	0	2	2
Hong-Kong	0	0	0	1	0	0	1
Japan	5	3	8	2	3	4	9
Korea (rep.)	0	0	0	0	5	2	7
Totaal regio Oost-Azië	11	46	57	12	9	41	62

Regio : Zuid-Azië

Bangladesh	0	3	3	1	0	5	6
India	10	49	59	2	1	34	37
Pakistan	4	12	16	8	0	8	16
Sri Lanka	0	1	1	0	0	2	2
V.N. vluch. China	0	0	0	1	0	0	1
V.N. vluch. India	0	0	0	0	0	0	0
V.N.vluch. Sri-Lanka	0	0	0	0	0	3	3
Totaal regio Zuid-Azië	14	65	79	12	1	52	65

regio	Immigratie			emigratie			
	andere Belg. gem.	buitenl.	totaal	andere Belg. gem.	buitenl.	onbek. bestem.	totaal

Regio : Zuidoost-Azië

Birma	0	1	1	1	0	2	3
Filippijnen	2	16	18	3	4	10	17
Indonesië	2	47	49	0	32	28	60
Maleisië	0	9	9	0	0	35	35
Singapore	0	1	1	1	0	0	1
Thailand	6	11	17	3	0	12	15
V.N. vluch. Vietnam	1	0	1	1	0	0	1
Viëtnam (soc. rep.)	0	6	6	1	0	0	1
Zuid-Viëtnam	0	0	0	4	0	3	7
Totaal regio ZO-Azië	11	91	102	14	36	90	140

Regio : E.U.

Denemarken	0	3	3	0	3	1	4
Duitsland	13	23	36	8	14	6	28
Frankrijk	32	56	88	34	16	16	66
Griekenland	5	9	14	9	2	6	17
Groot-Brittannië	15	38	53	15	18	9	42
Ierland	0	9	9	1	1	0	2
Italië	17	14	31	21	11	14	46
Luxemburg	2	0	2	1	1	0	2
Nederland	65	55	120	54	42	23	119
Portugal	6	15	21	7	5	12	24
Spanje	11	28	39	7	9	3	19
Totaal regio E.U.	166	250	416	157	122	90	369

Regio : Noord-Europa

Finland	0	4	4	0	2	2	4
Noorwegen	3	3	6	1	3	1	5
Zweden	2	12	14	7	19	3	29
Totaal regio Noord-Europa	5	19	24	8	24	6	38

Regio : Midden-Europa

Oostenrijk	0	0	0	3	0	24	27
Zwitserland	0	1	1	1	0	0	1
Totaal regio Midden-Europa	0	1	1	4	0	24	28

regio	Immigratie			emigratie			
	andere Belg. gem.	buitenl.	totaal	andere Belg. gem.	buitenl.	onbek. bestem.	totaal

Regio : Oost-Europa

Bulgarije	2	18	20	0	2	2	4
Hongarije	2	2	4	1	0	2	3
Litouwen	1	0	1	0	0	0	0
Polen	1	16	17	2	1	9	12
Roemenië	2	10	12	3	1	7	11
Tsjecho-Slovakije	0	8	8	1	5	4	10
U.S.S.R	1	2	3	0	0	0	0
V.N. vluch. Hongarije	0	0	0	0	1	3	4
V.N. vluch. Polen	0	0	0	0	0	0	0
V.N. vluch. Roem.	1	0	1	1	0	0	1
Totaal regio Oost-Europa	10	56	66	8	10	27	45

Regio : Zuid-Europa

Albanië	N/A	1	1	0	0	0	0
Joegoslavië	5	10	15	0	0	3	3
San Marino	0	0	0	1	0	0	1
V.N. vluch. Joegoslavië	0	0	0	0	0	0	0
Totaal regio Zuid-Europa	5	11	16	1	0	3	4

Regio : Oceanië

Australië	0	2	2	0	1	0	1
Nieuw-Zeeland	0	0	0	0	0	0	0
Papoea-N. Guinea	0	0	0	0	0	1	1
Totaal regio Oceanië	0	2	2	0	1	1	2

Regio : onbepaald

onbepaalde nat.	2	11	13	1	0	0	1
V.N. vluch.	0	0	0	1	0	1	2
Totaal regio onbepaald	2	11	13	2	0	1	3

Totaal	461	1017	1478	429	264	763	1456
---------------	------------	-------------	-------------	------------	------------	------------	-------------

Inhoudsopgave :

1. Evolutie en samenstelling van de Bevolking	2
1.1.....	Totale bevolking
Bevolking van vreemde nationaliteit, naar geslacht.....	2
Percentage vreemdelingen / totale bevolking.....	2
1.2. Evolutie van het bevolkingsaantal :	3
Belgen - vreemdelingen	3
1.3. Historische evolutie van het totale bevolkingsaantal	3
(grenzen vóór en na de gemeentefusie in 1977)	3
1.4. Bevolking naar leeftijdsklasse en geslacht:	4
Belgen, vreemdelingen en totale bevolking.	4
(31 december 1993).	4
1.5. Bevolking naar leeftijdsklasse en geslacht.....	5
(31	december 1993)
a) Belgen (mannen/vrouwen)	5
b) vreemdelingen (mannen/vrouwen).....	5
1.6. Aandeel van 3 leeftijdsgroepen.....	6
(0 - 19 jaar, 20 - 64	jaar, 65 jaar en ou
1.7. Aandeel van 3 leeftijdsgroepen.....	7
(0-19 jaar, 20-64 jaar	en 65 jaar en oud
a) Belgen :	7
b) vreemdelingen :	7
1.8. Bevolking per administratief dienstencentrum. Belgen, vreemdelingen en totale bevolking, per geslacht (31/12/1993)	8
1.9. Bevolkingsevolutie per administratief	dienstencentrum.
Belgen, vreemdelingen en totale bevolking, per	geslacht
1.9. Bevolking per administratief dienstencentrum (31/12/93).....	9
a) Belgen	13

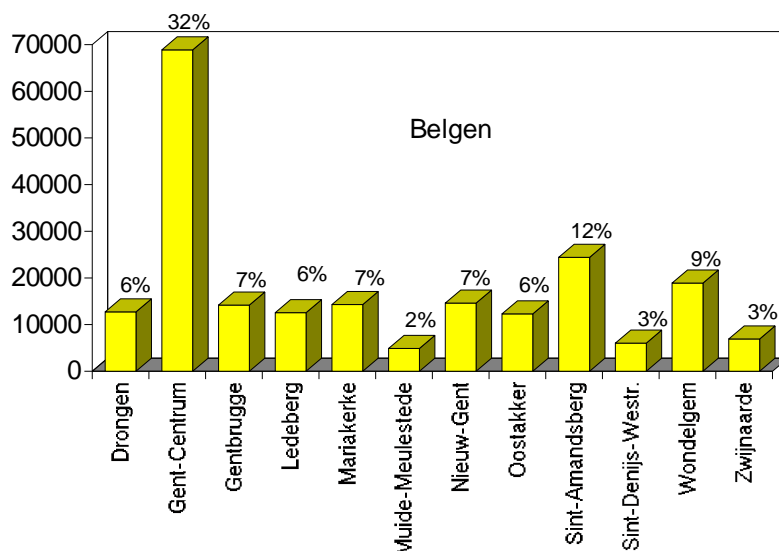

b) vreemdelingen.....	13
-----------------------	----

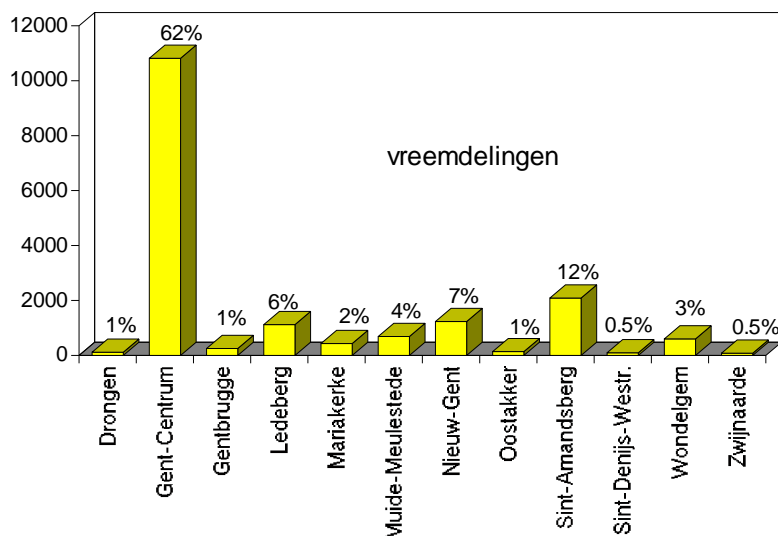

.....	13
1.10. Bevolking per deelgemeente. Belgen, vreemdelingen en.....	14
totale bevolking, per geslacht (31/12/1993)	14
1.11. Bevolkingsevolutie per deelgemeente (grenzen vóór de fusie)	Belgen, vreemdel
1.12. Historische evolutie van het totale bevolkingsaantal	19
per	deelgemeente (gr
2. Natuurlijke groei van de bevolking	20
2.1. Componenten van de loop van de bevolking	20
Geboorten (wettelijke bevolking) :	20
Overlijdens (wettelijke bevolking) :	20
2.2. Geboortenevolutie en vruchtbaarheid	21
2.2.1. Aantal geboorten naar geslacht. Bruto-geboortecijfer.....	21
(in pro mille).....	21
2.2.2. Aantal geboorten en bruto-geboortecijfer (in pro mille) :.....	22
Belgen, vreemdelingen en totale bevolking	22
2.2.3. Algemeen vruchtbaarheidscijfer (GFR) (in promille) :	22
Belgen, vreemdelingen, totale bevolking.....	22
2.2.4. Algemeen vruchtbaarheidscijfer (GFR) (in promille) :	23
Belgen, vreemdelingen, totale bevolking.(lijndiagram).....	23
2.2.5. Totaal vruchtbaarheidscijfer (TFR) en.....	23
bruto- reproductiecijfer van Kuczinski (Kb) 1993.....	23
Belgen en vreemdelingen.....	23
2.2.6. Aantal geboorten naar leeftijd van de moeder.....	24
Belgen en vreemdelingen. jaar 1993	24
2.2.7. Leeftijdsspecifiek vruchtbaarheidscijfer (in pro mille)	24
Belgen en vreemdelingen. jaar 1993.	24
2.3. Overlijdens en sterftcijfer	25
2.3.1. Aantal overlijdens naar geslacht. Bruto-sterftcijfer	25
(in pro mille).....	25
2.3.2. Aantal overlijdens en bruto-sterftcijfer (in pro mille) :	26
Belgen, vreemdelingen en totale bevolking.	26
2.3.3. Leeftijdsspecifieke sterftcijfers* (in pro mille)	26
per geslacht. Jaar 1993.	26
2.3.4. Mediane leeftijd(*) bij overlijden, per geslacht.....	27
2.3.5. Mediane leeftijd (*) bij overlijden, per geslacht.....	27
(staafdiagram)	27
2.3.6. Bruto-geboortecijfer (CBR) en Bruto-sterftcijfer (CDR).....	28
in pro-mille	28
3. Huwelijken en echtscheidingen	29
3.1. Aantal huwelijken en echtscheidingen.....	29
3.2. Bruto-huwelijkscijfer (BHC) en bruto-echtscheidingscijfer	30

(BEC) in pro mille (t.o.v. de totale bevolking)	30
3.3. Verhouding van het aantal echtscheidingen tot het aantal huwelijken (in %)	30
4. Migraties	31
4.1. Migraties vanuit en naar Gent in 1993. (*)	31
Immigratie :	31
Emigratie :	31
4.2. Immigratie in 1993 volgens herkomst : Belgische arrondissementen en provincies, buitenland en onbekende herkomst ; Belgen/vreemdelingen, per geslacht.....	32
4.3. Emigratie in 1993 volgens bestemming : Belgische arrondissementen en provincies, buitenland en onbekend ; Belgen/vreemdelingen, per geslacht.....	34
4.4. Migratiesaldi per herkomst / bestemming : Belgische arrondissementen en provincies, buitenland, en onbekend ; Belgen / vreemdelingen per geslacht	36
4.5. Evolutie immigratie, emigratie en	migratiesaldo (na
4.5. Totale immigratie en totale emigratie (lijndiagram)	39
4.6. Immigratie, emigratie, en migratiesaldo vanuit en naar het buitenland, naar geslacht.	40
4.7. Immigraties vanuit de Belgische provincies (per jaar).....	41
4.8. Emigraties naar de Belgische provincies (per jaar)	42
4.9. Migraties in 1993 naar en vanuit de gemeenten van het arrondissement Gent.....	43
4.10. Migraties in 1993 vanuit en naar Belgische provincies.....	44

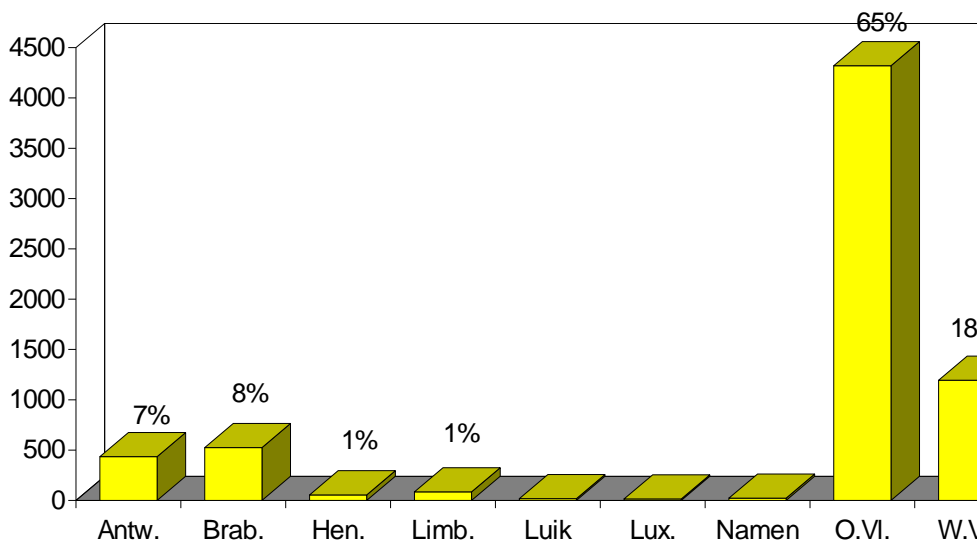

..... 44

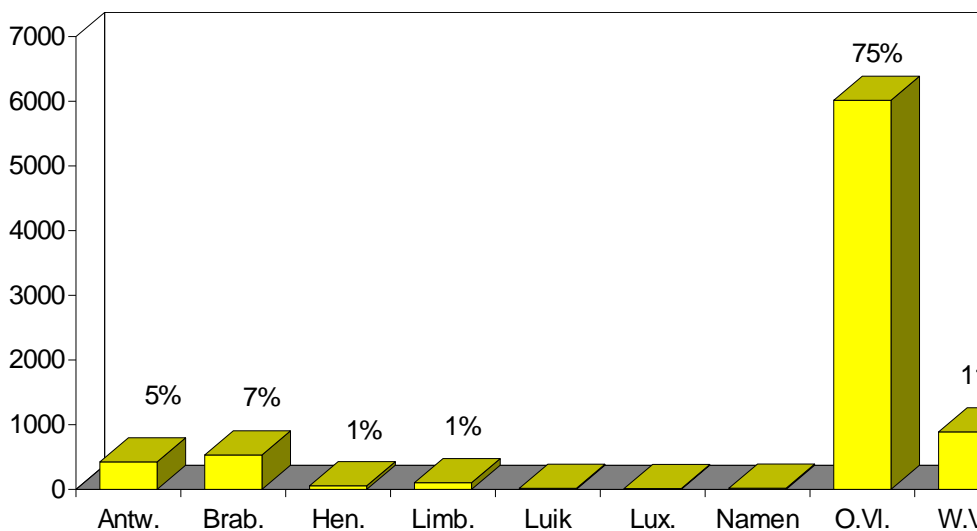

.....	44
4.11. Migraties in 1993 vanuit en naar de Oostvlaamse arrondissementen	45

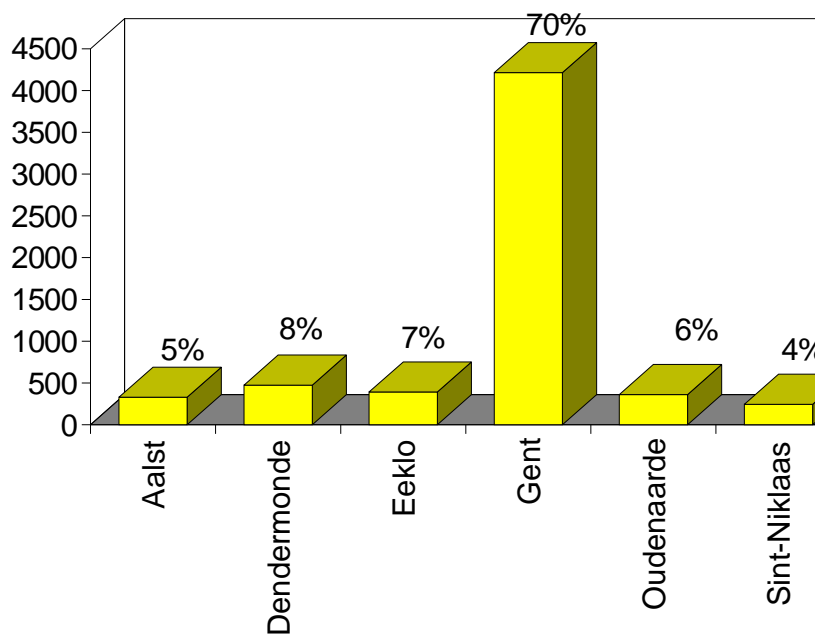

4.12. Immigratie, emigratie en migratiesaldo vanuit en naar arrondissement Gent, naar geslacht.....	45
5. Nationaliteitswijziging.....	47
5.1. Verlies en verkrijging van de Belgische nationaliteit door inwoners van Gent.....	47
5.2. Verrijking van de Belgische nationaliteit.....	door de inwoners
6. Bevolking van vreemde nationaliteit	49
6.1. Aantal vreemdelingen per nationaliteit, geslacht en	register van insch.
Aantal vreemdelingen per continent	52

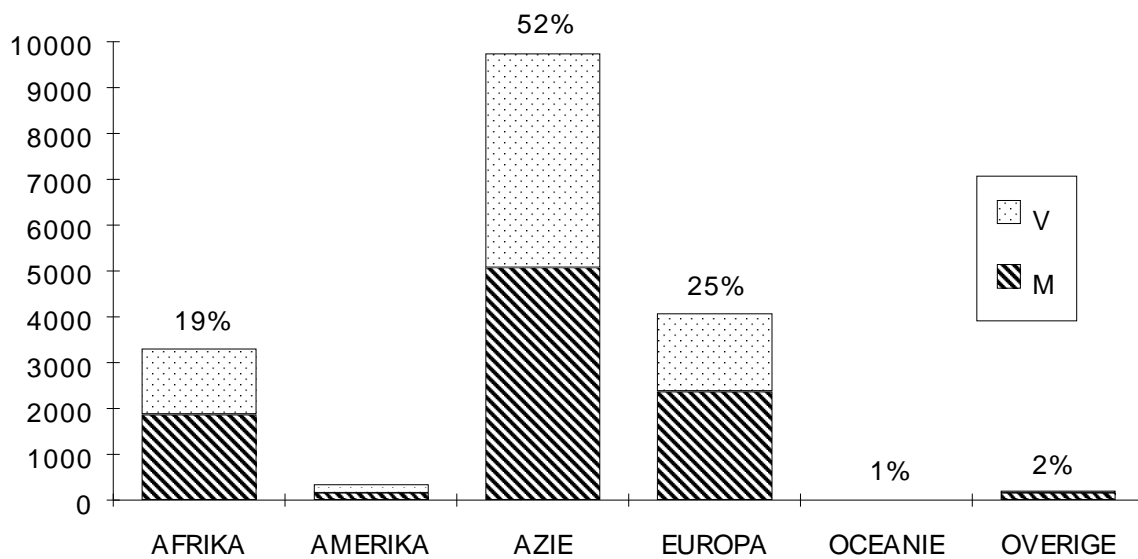

- 6.2. Evolutie van het aantal vreemdelingen uit de lidstaten van..... de Europese Unie
- 6.3. Aantal vreemdelingen uit de Maghreblanden en uit Turkije. per na
- 6.4. Aantal vreemdelingen uit de Europese Unie, de Maghreblande
- 6.5. Immigratie en emigratie van vreemdelingen per nationaliteit (