

stadsbestuur van Gent

# Demografische gegevens 2018

Dienst Burgerzaken - Informatieverwerking

## Bronnen

Tot 1989 waren de gepubliceerde cijfers inzake het bevolkingsaantal gesteund op de gegevens uit het bevolkingsbestand, verwerkt door CEVI. Deze gegevens werden ook doorgegeven aan het Nationaal Instituut voor de Statistiek, dat ze gebruikte bij de officiële bepaling van de loop van de bevolking van de gemeenten. Voor het vaststellen van het officiële bevolkingsaantal van de gemeenten is het N.I.S. evenwel sedert 31.12.1988 overgeschakeld naar gegevens uit het Rijksregister. Om diverse redenen wijken deze gegevens licht af van de voorheen gebruikte. Om een optimale vergelijkbaarheid met de nationale gegevens te waarborgen, zijn de hier gepubliceerde gegevens vanaf 1990 eveneens gebaseerd op de cijfers, verstrekt door het Rijksregister.

Vanaf 1 februari 1995 worden de asielzoekers ingeschreven in het Wachtregister. Conform met de nationale onderrichtingen (B.S. 29/11/95) worden de Niet-Belgen die in het Wachtregister zijn ingeschreven vanaf 1995 niet meegeteld voor het bepalen van het jaarlijks bevolkingscijfer.

## Publicatie

Deze brochure kunt u ook in digitale versie terugvinden op de website van de stad Gent 'www.Gent.be' onder de rubriek 'Over Gent en stadsbestuur' – 'Pers en publicaties' – 'Publicaties van en ism Stad Gent' – 'Onderzoeks en cijferrapporten'.

## Symbolen en afkortingen

===== Een dubbele lijn tussen verschillende jaren duidt op een fusie van gemeenten. Alle gegevens hebben immers betrekking op de Stad Gent in haar administratieve betekenis, zodat een fusie-operatie onvermijdelijk een sprong in de gegevens te zien geeft.

AF	Afsnee	SD	Sint-Denijs-Westrem
DR	Drongen	SK	Sint-Kruis-Winkel
DE	Desteldonk	TD	Terdonk
GT	Gent	WO	Wondelgem
GB	Gentbrugge	ZW	Zwijnaarde
LE	Ledeberg	CBR	bruto-geboortecijfer (Crude Birth Rate)
MA	Mariakerke	CDR	bruto-sterftcijfer (Crude Death Rate)
ME	Mendonk	GFR	Algemeen vruchtbaarheidscijfer (General Fertility Rate)
OO	Oostakker	TFR	totaal vruchtbaarheidscijfer (Total Fertility Rate)
SA	Sint-Amandsberg	N/A	geen gegevens beschikbaar (non-available)

Tenzij anders vermeld, hebben cijfers inzake de samenstelling van de bevolking steeds betrekking op de toestand op 31 december van het gegeven jaar.

### Samenstelling :

#### Dienst Burgerzaken

Bureau voor Informatieverwerking

Woodrow Wilsonplein 1

9000 Gent

☎ 09/266.72.33

Directeur-manager : Els Nijskens

Contactpersoon : Filip de Brabander

Mieke Van Hecke – Schepen van Burgerzaken en  
Protocol en ambtenaar van de Burgerlijke stand  
Stadhuis - Botermarkt 1, 9000 Gent



## 1. Evolutie en samenstelling van de Bevolking

### 1.1. Totale bevolking naar geslacht en nationaliteit Percentage Niet-Belgen / totale bevolking.

jaar	Belgen			Niet-Belgen				Totaal		
	M	V	TOT	M	V	TOT	PCT.	M	V	TOT
1975	62229	70548	132777	5577	4197	9774	6,86	67806	74745	142551
1976	60756	69018	129774	5718	4320	10038	7,18	66474	73338	139812
1977	111139	122391	233530	7122	5519	12641	5,14	118261	127910	246171
1978	109673	121016	230689	7228	5606	12834	5,27	116901	126622	243523
1979	108417	119836	228253	7598	5844	13442	5,56	116015	125680	241695
1980	107249	118631	225880	7937	6142	14079	5,87	115186	124773	239959
1981	106345	117660	224005	7622	6060	13682	5,76	113967	123720	237687
1982	105559	116758	222317	7776	6447	14223	6,01	113335	123205	236540
1983	105014	116249	221263	7804	6334	14138	6,01	112818	122583	235401
1984	104415	115668	220083	8072	6498	14570	6,21	112487	122166	234653
1985	104564	115628	220192	7852	6207	14059	6,00	112416	121835	234251
1986	104081	114863	218944	8386	6526	14912	6,38	112467	121389	233856
1987	103527	114198	217725	8206	6689	14895	6,40	111733	120887	232620
1988	102914	113334	216248	8092	6704	14796	6,40	111006	120038	231044
1989	102468	112712	215180	8514	7068	15582	6,75	110982	119780	230762
1990	102031	111777	213808	9085	7531	16616	7,21	111116	119308	230424
1991	101633	111137	212770	9467	7875	17342	7,54	111100	119012	230112
1992	101321	110690	212011	9700	8088	17788	7,74	111021	118778	229799
1993	100870	109845	210715	9644	8028	17672	7,74	110514	117873	228387
1994	100659	109374	210033	9432	7991	17423	7,66	110091	117365	227456
1995	100409	108811	209220	9133	8083	17216	7,60	109542	116894	226436
1996	100035	108308	208343	8978	8072	17050	7,56	109013	116380	225393
1997	99859	107799	207658	8856	7999	16855	7,51	108715	115798	224513
1998	99968	107456	207424	8676	7883	16559	7,40	108644	115339	223983
1999	99834	107115	206949	9013	8198	17211	7,68	108847	115313	224160
2000	100872	107867	208739	8213	7621	15834	7,05	109085	115488	224573
2001	102307	109186	211493	7631	6959	14590	6,45	109938	116145	226083
2002	103199	109726	212925	7875	7062	14937	6,56	111074	116788	227862
2003	103649	109816	213465	8166	7506	15672	6,84	111815	117322	229137
2004	104353	110251	214604	8414	7716	16130	6,99	112767	117967	230734
2005	104668	110363	215031	9310	8620	17930	7,70	113978	118983	232961
2006	105103	110784	215887	9838	9142	18980	8,08	114941	119926	234867
2007	105030	110607	215637	11187	10176	21363	9,01	116217	120783	237000
2008	105379	110511	215890	12379	11255	23634	9,87	117758	121766	239524
2009	105898	110917	216815	13630	12710	26340	10,83	119528	123627	243155
2010	106336	111222	217558	15086	14075	29161	11,82	121422	125297	246719
2011	106050	111065	217115	15549	14587	30136	12,19	121599	125652	247251
2012	106596	111445	218041	15549	14351	29900	12,06	122145	125796	247941
2013	106902	111700	218602	16488	15191	31679	12,66	123390	126891	250281
2014	107396	111745	219141	17320	15812	33132	13,13	124716	127557	252273
2015	108456	112189	220645	18699	16917	35616	13,90	127155	129106	256261
2016	109343	112764	222107	18973	17039	36012	14,00	128316	129803	258119
2017	110007	113021	223028	19151	17391	36542	14,08	129158	130412	259570
2018	110312	113026	223338	19973	18164	38137	14,59	130285	131190	261475

*Saldo t.o.v. vorig jaar*

saldo	305	5	310	822	773	1595	0,51	1127	778	1905
-------	-----	---	-----	-----	-----	------	------	------	-----	------

**1.2. Evolutie van het bevolkingsaantal :  
Belgen - Niet-Belgen**

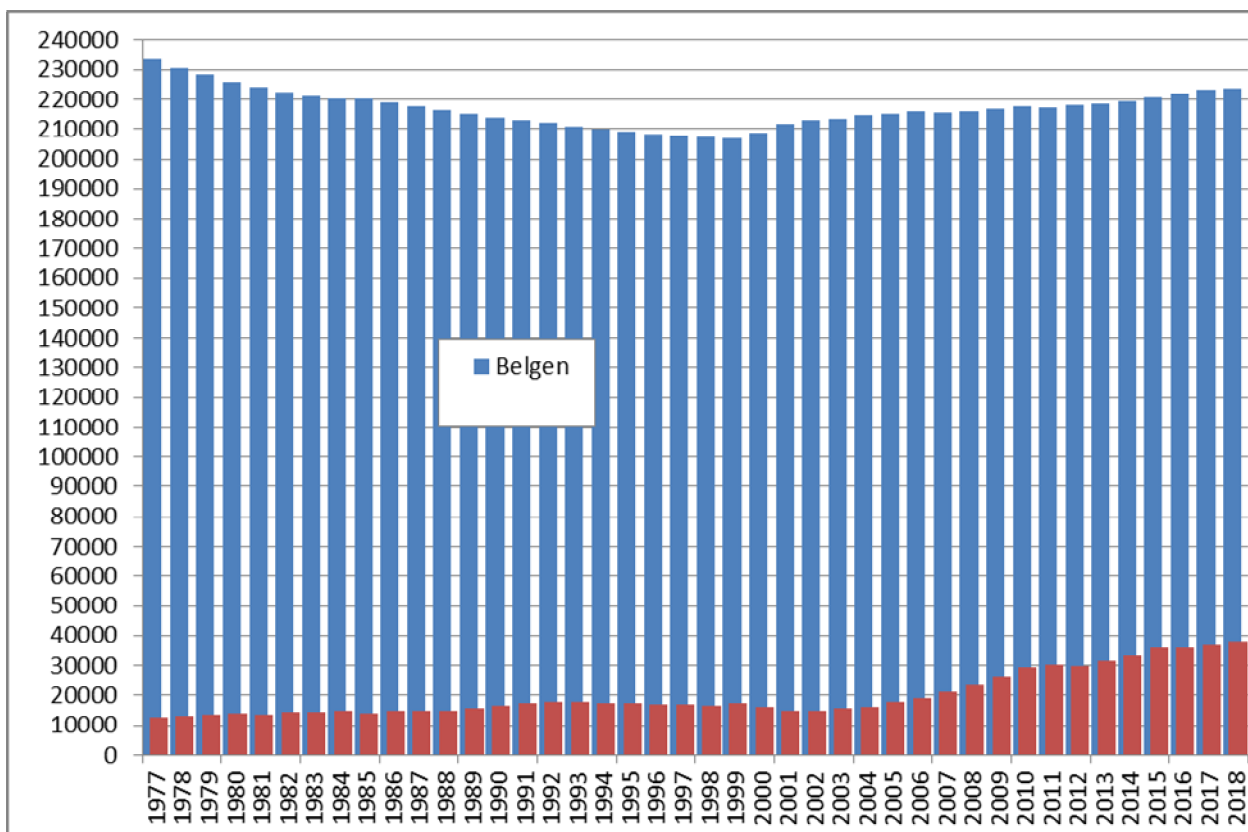

**1.3. Historische evolutie van het totale bevolkingsaantal  
(grenzen vóór en na de gemeentefusie in 1977)**

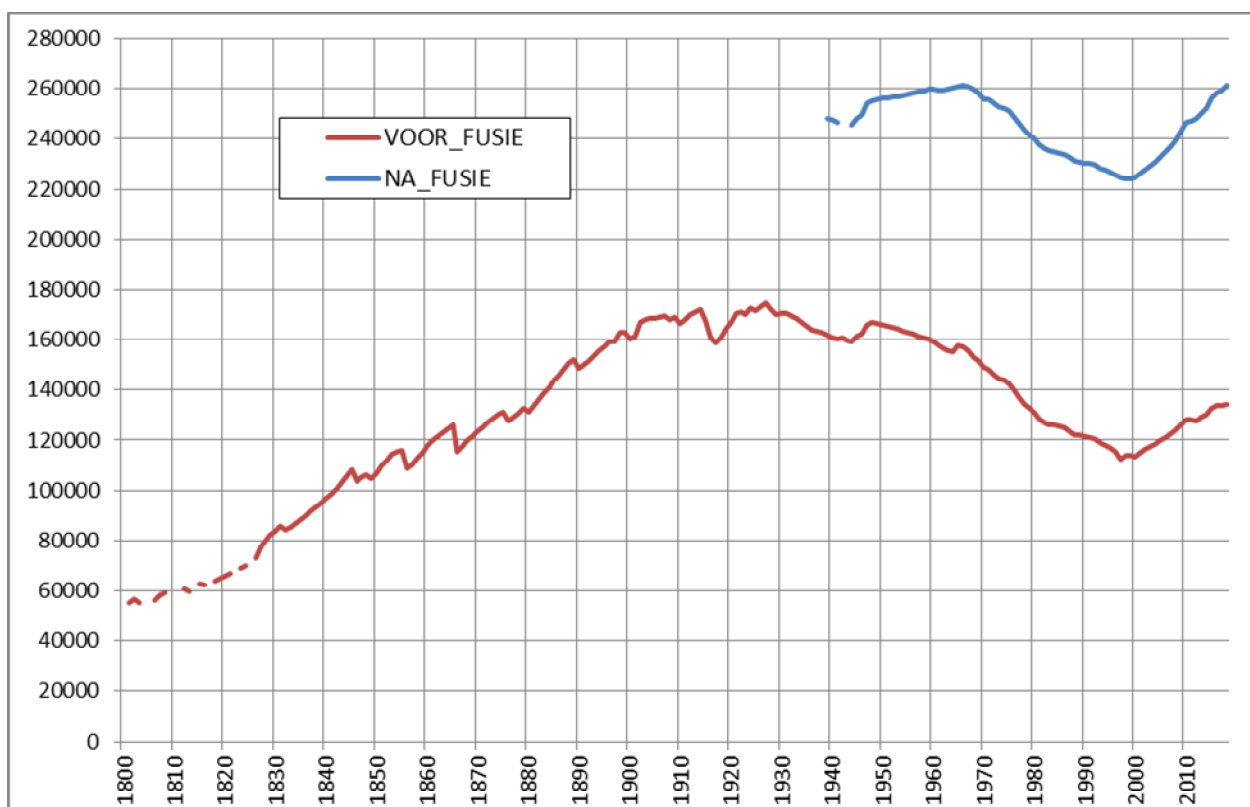

**1.4. Bevolking naar leeftijdsklasse en geslacht:  
Belgen, Niet-Belgen en totale bevolking. (31 december 2018).**

Leeftijd	Belgen			Niet-Belgen			Totaal		
	M	V	tot.	M	V	tot.	M	V	tot.
0-4	6351	5916	12267	1346	1274	2620	7697	7190	14887
5-9	6353	6080	12433	1036	1049	2085	7389	7129	14518
10-14	5964	5819	11783	901	792	1693	6865	6611	13476
15-19	5483	5232	10715	1001	861	1862	6484	6093	12577
20-24	6551	6628	13179	1666	1687	3353	8217	8315	16532
25-29	10735	10300	21035	2927	2756	5683	13662	13056	26718
30-34	8902	7982	16884	2815	2642	5457	11717	10624	22341
35-39	8056	7586	15642	2157	2011	4168	10213	9597	19810
40-44	7346	6828	14174	1773	1420	3193	9119	8248	17367
45-49	6972	6562	13534	1387	1053	2440	8359	7615	15974
50-54	6878	6801	13679	976	794	1770	7854	7595	15449
55-59	6842	6857	13699	723	572	1295	7565	7429	14994
60-64	6060	6490	12550	514	428	942	6574	6918	13492
65-69	5271	5646	10917	295	327	622	5566	5973	11539
70-74	4433	5225	9658	181	206	387	4614	5431	10045
75-79	3040	4126	7166	142	119	261	3182	4245	7427
80-84	2701	3959	6660	72	100	172	2773	4059	6832
85-89	1653	3047	4700	45	50	95	1698	3097	4795
90-94	604	1521	2125	14	17	31	618	1538	2156
95-99	111	387	498	2	3	5	113	390	503
100+	6	34	40	0	3	3	6	37	43
	<b>110312</b>	<b>113026</b>	<b>223338</b>	<b>19973</b>	<b>18164</b>	<b>38137</b>	<b>130285</b>	<b>131190</b>	<b>261475</b>

**1.5. Gemiddelde leeftijd naar geslacht en nationaliteit**

gemidd. Leeftijd	Belgen			Niet-Belgen			Totaal		
	M	V	tot.	M	V	tot.	M	V	tot.
2002	38,79	42,39	40,64	33,99	32,94	33,49	38,45	41,82	40,18
2003	38,83	42,37	40,65	33,97	33,18	33,59	38,48	41,78	40,17
2004	38,84	42,29	40,61	34,03	33,31	33,69	38,49	41,70	40,13
2005	38,87	42,26	40,61	33,55	32,79	33,18	38,44	41,57	40,04
2006	38,91	42,22	40,61	33,29	32,46	32,89	38,43	41,47	39,89
2007	38,98	42,24	40,65	33,12	32,27	32,72	38,41	41,40	39,94
2008	39,03	42,22	40,66	32,87	31,83	32,38	38,38	41,26	39,85
2009	39,02	42,18	40,64	32,62	31,55	32,11	38,29	41,09	39,71
2010	39,04	42,12	40,62	32,32	31,44	31,89	38,21	40,92	39,58
2011	39,11	42,18	40,68	32,32	31,43	31,89	38,24	40,93	39,61
2012	39,10	42,11	40,64	32,46	31,54	32,02	38,25	40,91	39,60
2013	39,13	42,07	40,63	32,33	31,45	31,91	38,22	40,80	39,53
2014	39,18	42,10	40,67	32,33	31,48	31,92	38,23	40,78	39,52
2015	39,21	42,06	40,66	32,25	31,39	31,84	38,18	40,66	39,43
2016	39,21	42,02	40,63	32,27	31,53	31,92	38,18	40,64	39,42
2017	39,23	42,02	40,64	32,19	31,65	31,93	38,18	40,63	39,41
2018	<b>39,30</b>	<b>42,08</b>	<b>40,71</b>	<b>32,13</b>	<b>31,61</b>	<b>31,88</b>	<b>38,20</b>	<b>40,63</b>	<b>39,42</b>

\* = som(aantal per leeftijd x leeftijd)/aantal inwoners

### 1.6. Bevolking naar leeftijdsklasse en geslacht (31 december 2018)

#### a) Belgen (mannen/vrouwen)

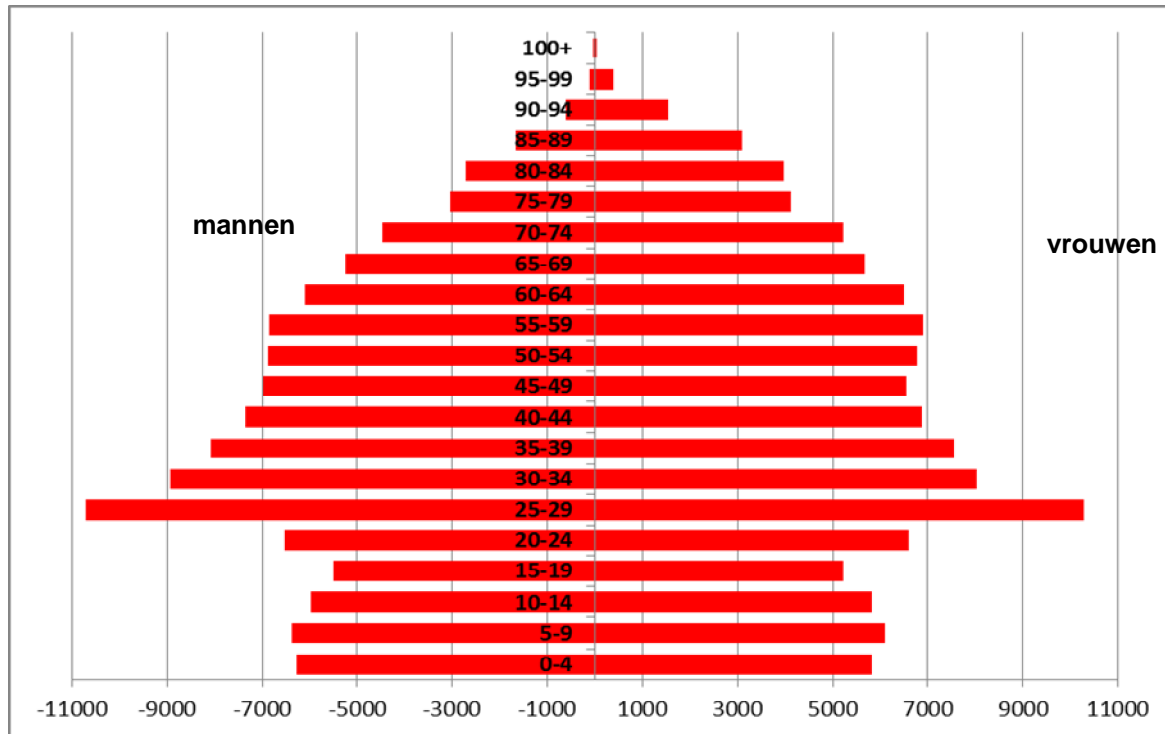

#### b) Niet-Belgen (mannen/vrouwen)

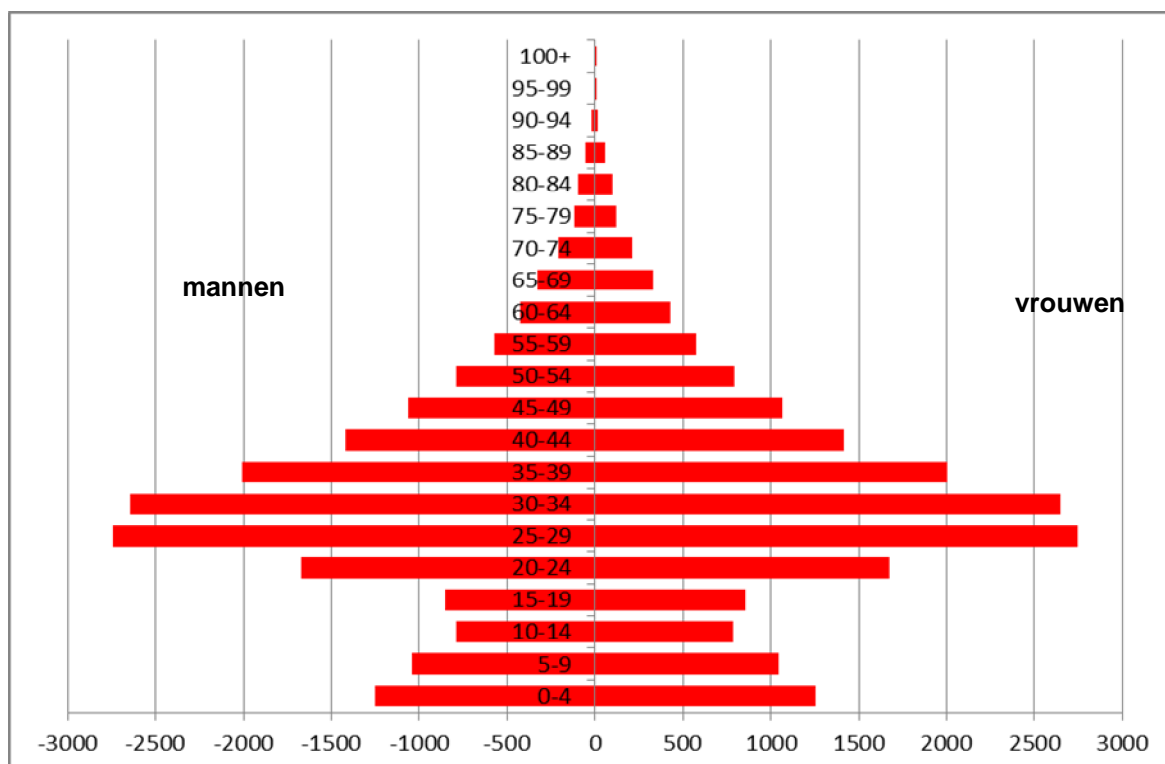

### 1.7. Bevolkingsevolutie naar leeftijdsklasse

leeftijd	2008	2009	2010	2011	2012	2013	2014	2015	2016	2017	2018
0-4	14355	14854	15332	15543	15625	15503	15466	15277	15037	14979	14887
5-9	11760	12129	12463	12675	12964	13457	13760	14180	14545	14681	14518
10-14	11752	11899	12102	12030	11889	11928	12134	12311	12580	12952	13476
15-19	12558	12534	12571	12376	12359	12295	12316	12551	12509	12469	12577
20-24	15339	15836	16318	16423	16449	16802	16637	16799	16673	16571	16532
25-29	22624	22896	22804	22616	22748	23387	23961	25360	25943	26329	26718
30-34	19628	20556	21419	21455	21527	21659	21575	21548	21685	21892	22341
35-39	16949	17055	17299	17444	17631	18183	18845	19639	19804	19870	19810
40-44	16364	16133	16250	16229	16226	16267	16388	16594	16805	16949	17367
45-49	16270	16457	16534	16365	16103	15921	15546	15628	15820	15929	15974
50-54	15203	15471	15696	15721	15738	15730	15902	15949	15889	15557	15449
55-59	13448	13577	13746	14017	14235	14512	14699	14875	14974	15032	14994
60-64	12181	12358	12684	12448	12484	12578	12617	12855	13112	13267	13492
65-69	9687	9741	9930	10617	11033	11160	11213	11553	11372	11490	11539
70-74	9937	9863	9584	9067	8747	8667	8755	8885	9481	9951	10045
75-79	9251	9298	9096	8896	8651	8562	8483	8226	7778	7524	7427
80-84	6739	6795	6914	7127	7197	7171	7326	7129	6951	6846	6832
85-89	4089	4223	4294	4304	4264	4327	4340	4440	4662	4716	4795
90-94	985	1083	1277	1519	1740	1856	1931	2003	1981	2012	2156
95-99	352	361	368	329	277	259	326	406	470	498	503
100+	53	36	38	50	54	57	53	53	48	56	43

### Bevolkingsevolutie naar leeftijdsklasse (10 jaar) (lijndiagram)

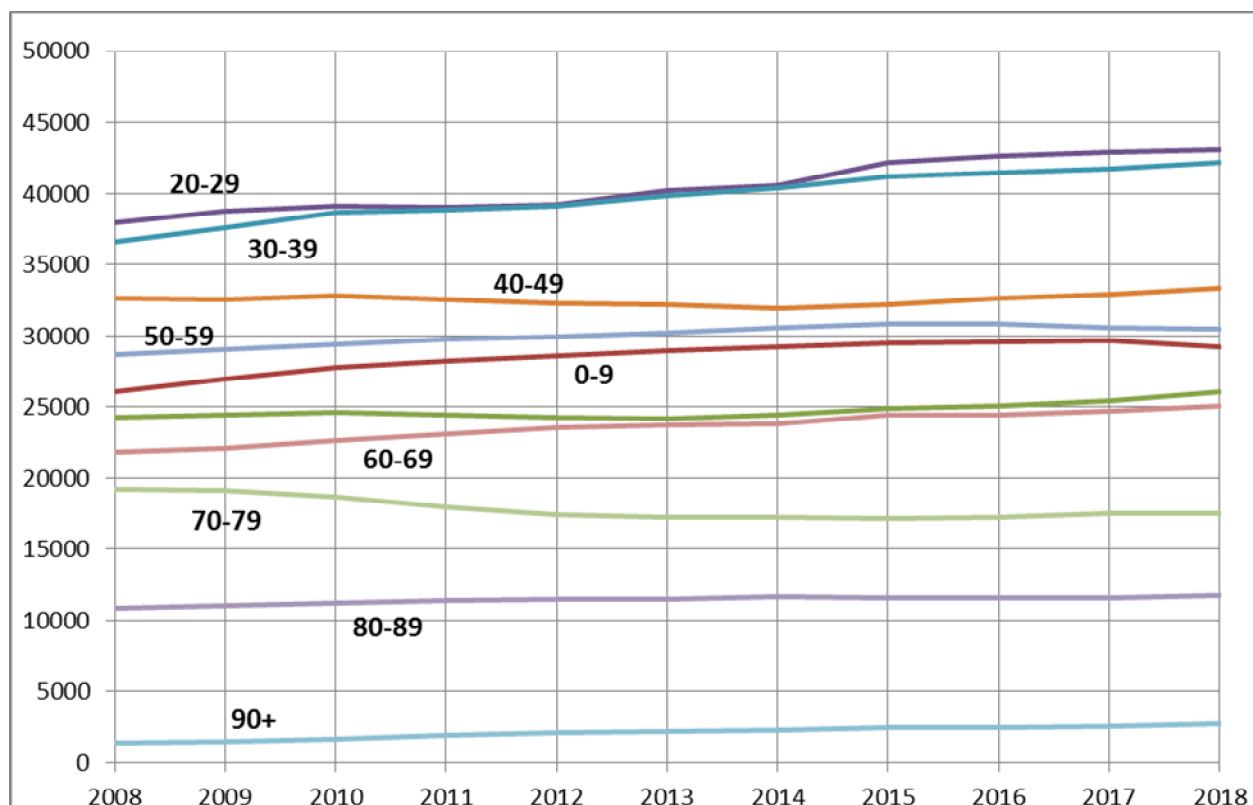



**1.8. Aandeel van 3 leeftijdsgroepen  
(0 - 19 jaar, 20 - 64 jaar, 65 jaar en ouder) (absoluut)**

JAAR	0-19	20-64	65+
1977	63914	140280	42557
1978	62392	139011	42331
1979	60876	138442	42541
1980	59646	138446	41984
1981	58105	138438	40987
1982	56926	139560	39810
1983	55706	140695	38777
1984	54316	141503	38604
1985	53235	141778	39040
1986	52204	142090	39382
1987	51368	141359	39680
1988	50616	140225	39981
1989	50162	140435	40165
1990	49574	140483	40367
1991	49272	140461	40379
1992	49143	140245	40411
1993	48687	139309	40391
1994	48546	138387	40514
1995	48471	137178	40787
1996	48303	136040	41050
1997	48007	135354	41152
1998	47594	135030	41359
1999	47534	135180	41446
2000	47308	135770	41495
2001	47352	137072	41659
2002	47488	138722	41652
2003	47631	139708	41798
2004	48039	140851	41844
2005	48720	142559	41682
2006	49308	144279	41280
2007	49731	146306	40963
2008	50425	148006	41093
2009	51416	150339	41400
2010	52468	152750	41501
2011	52624	152718	41909
2012	52837	153141	41963
2013	53183	155039	42059
2014	53676	156170	42427
2015	54319	159247	42695
2016	54671	160705	42743
2017	55081	161396	43093
<b>2018</b>	<b>55458</b>	<b>162677</b>	<b>43340</b>

**Aandeel van 3 leeftijdsgroepen  
(0 - 19 jaar, 20 - 64 jaar, 65 jaar en ouder) in de totale bevolking (in %)**

<b>JAAR</b>	<b>0-19</b>	<b>20-64</b>	<b>65+</b>
1977	25,90	56,85	17,25
1978	25,60	57,03	17,37
1979	25,17	57,24	17,59
1980	24,84	57,67	17,49
1981	24,46	58,28	17,26
1982	24,09	59,06	16,85
1983	23,69	59,82	16,49
1984	23,17	60,36	16,47
1985	22,74	60,58	16,68
1986	22,34	60,81	16,85
1987	22,10	60,82	17,07
1988	21,93	60,75	17,32
1989	21,74	60,86	17,41
1990	21,51	60,97	17,52
1991	21,41	61,04	17,55
1992	21,39	61,03	17,59
1993	21,32	61	17,69
1994	21,34	60,84	17,81
1995	21,41	60,58	18,01
1996	21,43	60,36	18,21
1997	21,38	60,29	18,33
1998	21,24	60,28	18,46
1999	21,21	60,31	18,49
2000	21,07	60,46	18,48
2001	20,94	60,63	18,43
2002	20,84	60,88	18,28
2003	20,79	60,97	18,24
2004	20,82	61,04	18,14
2005	20,91	61,20	17,89
2006	20,99	61,43	17,57
2007	20,98	61,73	17,29
2008	21,05	61,79	17,16
2009	21,15	61,83	17,02
2010	21,27	61,91	16,82
2011	21,28	61,77	16,95
2012	21,31	61,77	16,92
2013	21,25	61,95	16,80
2014	21,28	61,91	16,82
2015	21,20	62,14	16,66
2016	21,18	62,26	16,56
2017	21,22	62,18	16,60
<b>2018</b>	<b>21,21</b>	<b>62,22</b>	<b>16,57</b>

**Aandeel van 3 leeftijdsgroepen  
(0-19 jaar, 20-64 jaar en 65 jaar en ouder) in de totale bevolking (Belgen -  
Niet-Belgen) - diagram**

**a) Belgen**

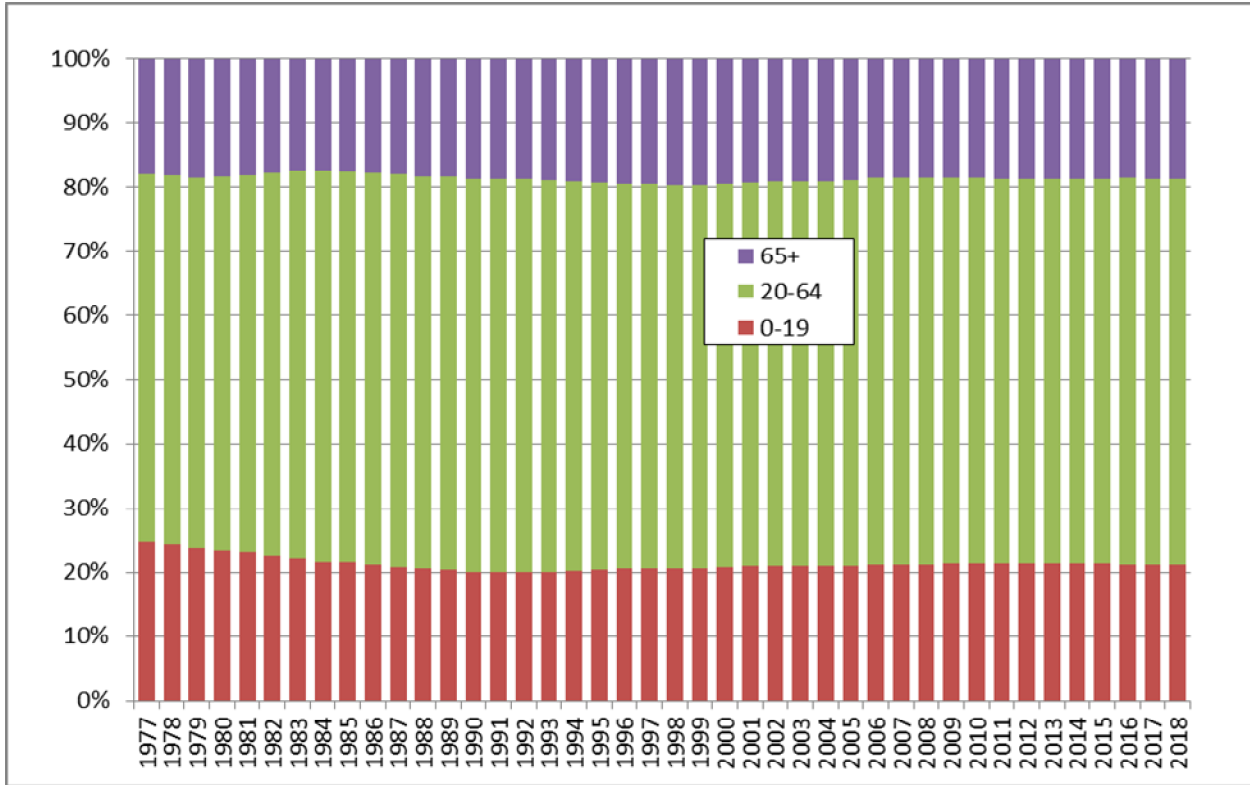

**b) Niet-Belgen**

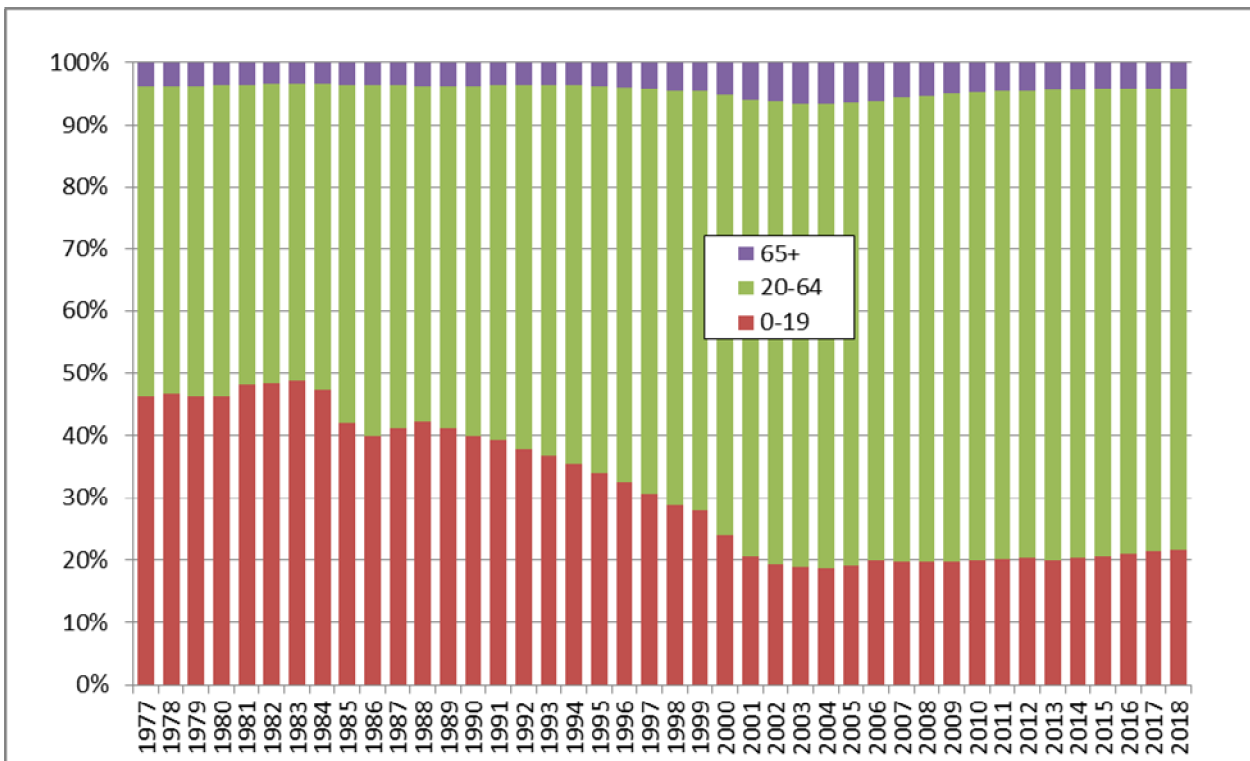

**1.9. Bevolking per administratief dienstencentrum. Belgen, Niet-Belgen en totale bevolking, per geslacht (31/12/2018)**

dienstencentrum	Belgen			Niet-Belgen			totaal		
	M	V	tot.	M	V	tot.	M	V	tot.
Drongen	6213	6437	12650	185	176	361	6398	6613	13011
Gentbrugge	6985	7586	14571	664	624	1288	7649	8210	15859
Gent-Centrum	36315	36019	72334	10207	9006	19213	46522	45025	91547
Ledeberg	6807	6922	13729	1414	1333	2747	8221	8255	16476
Mariakerke	7298	7774	15072	706	719	1425	8004	8493	16497
Muide-Meulestede	2328	2237	4565	821	765	1586	3149	3002	6151
Nieuw-Gent	6780	6641	13421	1333	1169	2502	8113	7810	15923
Oostakker	7471	7738	15209	376	381	757	7847	8119	15966
Sint-Amandsberg	13422	14158	27580	2406	2206	4612	15828	16364	32192
Sint-Denijs-Westrem	2906	3163	6069	168	170	338	3074	3333	6407
Wondelgem	10440	10864	21304	1420	1351	2771	11860	12215	24075
Zwijnaarde	3347	3487	6834	273	264	537	3620	3751	7371
	<b>110312</b>	<b>113026</b>	<b>223338</b>	<b>19973</b>	<b>18164</b>	<b>38137</b>	<b>130285</b>	<b>131190</b>	<b>261475</b>

**1.10. Bevolkingsevolutie per administratief dienstencentrum.  
Belgen, Niet-Belgen en totale bevolking, per geslacht**

jaar	Belgen			Niet-Belgen			Totaal		
	M	V	tot.	M	V	tot.	M	V	tot.

**DIENSTENCENTRUM : DRONGEN**

2004	6289	6442	12731	82	66	148	6371	6508	12879
2005	6307	6452	12759	100	81	181	6407	6533	12940
2006	6297	6468	12765	104	80	184	6401	6548	12949
2007	6258	6473	12731	93	75	168	6351	6548	12899
2008	6251	6465	12716	102	91	193	6353	6556	12909
2009	6272	6494	12766	100	89	189	6372	6583	12955
2010	6261	6478	12739	106	102	208	6367	6580	12947
2011	6229	6438	12667	110	103	213	6339	6541	12880
2012	6267	6460	12727	112	109	221	6379	6569	12948
2013	6232	6479	12711	128	124	252	6360	6603	12963
2014	6230	6459	12689	146	135	281	6376	6594	12970
2015	6210	6410	12620	149	151	300	6359	6561	12920
2016	6217	6410	12627	161	172	333	6378	6582	12960
2017	6201	6446	12647	163	170	333	6364	6616	12980
2018	6213	6437	12650	185	176	361	6398	6613	13011

**DIENSTENCENTRUM : GENT-CENTRUM**

2004	34613	36345	70958	4401	3994	8395	39014	40339	79353
2005	34813	36302	71115	4907	4504	9411	39720	40806	80526
2006	35128	36392	71520	5194	4720	9914	40322	41112	81434
2007	35079	36286	71365	5989	5230	11219	41068	41516	82584
2008	35186	36144	71330	6534	5742	12276	41720	41886	83606
2009	35254	36219	71473	7153	6634	13787	42407	42853	85260
2010	35336	36233	71569	7844	7365	15209	43180	43598	86778
2011	35071	36097	71168	8115	7675	15790	43186	43772	86958
2012	35350	36087	71437	8137	7417	15554	43487	43504	86991
2013	35342	36086	71428	8855	8011	16866	44197	44097	88294
2014	35555	36067	71622	9368	8348	17716	44923	44415	89338
2015	36016	36284	72300	10046	8983	19029	46062	45267	91329
2016	36162	36330	72492	9898	8731	18629	46060	45061	91121
2017	36358	36268	72626	9782	8711	18493	46140	44979	91119
2018	36315	36019	72334	10207	9006	19213	46522	45025	91547

**DIENSTENCENTRUM : GENTBRUGGE**

2004	6782	7245	14027	175	189	364	6957	7434	14391
2005	6734	7213	13947	205	210	415	6939	7423	14362
2006	6716	7231	13947	254	240	494	6970	7471	14441
2007	6741	7273	14014	269	264	533	7010	7537	14547
2008	6727	7246	13973	321	297	618	7048	7543	14591
2009	6777	7235	14012	377	351	728	7154	7586	14740
2010	6761	7223	13984	443	404	847	7204	7627	14831
2011	6735	7255	13990	459	409	868	7194	7664	14858
2012	6636	7294	13930	478	437	915	7114	7731	14845
2013	6759	7413	14172	514	495	1009	7273	7908	15181
2014	6812	7454	14266	547	512	1059	7359	7966	15325
2015	6818	7425	14243	597	535	1132	7415	7960	15375
2016	6907	7508	14415	599	542	1141	7506	8050	15556
2017	6968	7567	14535	642	559	1201	7610	8126	15736
2018	6985	7586	14571	664	624	1288	7649	8210	15859

jaar	Belgen			Niet-Belgen			Totaal		
	M	V	tot.	M	V	tot.	M	V	tot.

**DIENTENCENTRUM : LEDEBERG**

2004	6038	6362	12400	664	652	1316	6702	7014	13716
2005	6086	6392	12478	767	729	1496	6853	7121	13974
2006	6084	6405	12489	805	797	1602	6889	7202	14091
2007	6111	6373	12484	876	866	1742	6987	7239	14226
2008	6192	6429	12621	1035	985	2020	7227	7414	14641
2009	6317	6510	12827	1088	1055	2143	7405	7565	14970
2010	6412	6645	13057	1194	1110	2304	7606	7755	15361
2011	6391	6590	12981	1224	1161	2385	7615	7751	15366
2012	6429	6615	13044	1207	1175	2382	7636	7790	15426
2013	6510	6723	13233	1245	1196	2441	7755	7919	15674
2014	6516	6721	13237	1248	1213	2461	7764	7934	15698
2015	6696	6812	13508	1268	1241	2509	7964	8053	16017
2016	6830	6898	13728	1322	1248	2570	8152	8146	16298
2017	6832	6936	13768	1358	1280	2638	8190	8216	16406
2018	6807	6922	13729	1414	1333	2747	8221	8255	16476

**DIENTENCENTRUM : MARIAKERKE**

2004	6955	7174	14129	322	295	617	7277	7469	14746
2005	6971	7265	14236	343	308	651	7314	7573	14887
2006	7001	7377	14378	390	357	747	7391	7734	15125
2007	6967	7441	14408	398	366	764	7365	7807	15172
2008	6965	7377	14342	432	397	829	7397	7774	15171
2009	7000	7442	14442	494	439	933	7494	7881	15375
2010	7048	7458	14506	538	465	1003	7586	7923	15509
2011	6990	7418	14408	572	494	1066	7562	7912	15474
2012	7058	7473	14531	563	487	1050	7621	7960	15581
2013	7047	7450	14497	566	530	1096	7613	7980	15593
2014	7080	7543	14623	609	553	1162	7689	8096	15785
2015	7101	7564	14665	673	617	1290	7774	8181	15955
2016	7136	7633	14769	682	627	1309	7818	8260	16078
2017	7243	7718	14961	672	653	1325	7915	8371	16286
2018	7298	7774	15072	706	719	1425	8004	8493	16497

**DIENTENCENTRUM : MUIDE-MEULESTEDE**

2004	2356	2316	4672	319	316	635	2675	2632	5307
2005	2377	2291	4668	402	405	807	2779	2696	5475
2006	2370	2302	4672	461	431	892	2831	2733	5564
2007	2376	2283	4659	536	487	1023	2912	2770	5682
2008	2359	2306	4665	563	512	1075	2922	2818	5740
2009	2359	2303	4662	661	547	1208	3020	2850	5870
2010	2375	2293	4668	705	643	1348	3080	2936	6016
2011	2331	2277	4608	734	646	1380	3065	2923	5988
2012	2334	2279	4613	677	623	1300	3011	2902	5913
2013	2325	2234	4559	689	677	1366	3014	2911	5925
2014	2289	2204	4493	737	711	1448	3026	2915	5941
2015	2336	2276	4612	755	710	1465	3091	2986	6077
2016	2364	2284	4648	828	757	1585	3192	3041	6233
2017	2370	2250	4620	820	755	1575	3190	3005	6195
2018	2328	2237	4565	821	765	1586	3149	3002	6151

jaar	Belgen			Niet-Belgen			Totaal		
	M	V	tot.	M	V	tot.	M	V	tot.

**DIENSTENCENTRUM : NIEUW-GENT**

2004	6589	7306	13895	822	723	1545	7411	8029	15440
2005	6557	7201	13758	840	772	1612	7397	7973	15370
2006	6499	7168	13667	845	801	1646	7344	7969	15313
2007	6495	7120	13615	911	872	1783	7406	7992	15398
2008	6520	7025	13545	998	954	1952	7518	7979	15497
2009	6541	7025	13566	1077	1004	2081	7618	8029	15647
2010	6552	7056	13608	1171	1100	2271	7723	8156	15879
2011	6511	6855	13366	1134	1094	2228	7645	7949	15594
2012	6448	6796	13244	1035	1003	2038	7483	7799	15282
2013	6448	6718	13166	1051	972	2023	7499	7690	15189
2014	6517	6716	13233	1023	950	1973	7540	7666	15206
2015	6626	6709	13335	1154	1018	2172	7780	7727	15507
2016	6732	6725	13457	1272	1086	2358	8004	7811	15815
2017	6808	6659	13467	1329	1161	2490	8137	7820	15957
2018	<b>6780</b>	<b>6641</b>	<b>13421</b>	<b>1333</b>	<b>1169</b>	<b>2502</b>	<b>8113</b>	<b>7810</b>	<b>15923</b>

**DIENSTENCENTRUM : OOSTAKKER**

2004	6858	7052	13910	111	87	198	6969	7139	14108
2005	6881	7138	14019	119	95	214	7000	7233	14233
2006	6938	7228	14166	122	102	224	7060	7330	14390
2007	6949	7254	14203	130	116	246	7079	7370	14449
2008	7026	7285	14311	155	150	305	7181	7435	14616
2009	7109	7409	14518	171	164	335	7280	7573	14853
2010	7193	7459	14652	195	174	369	7388	7633	15021
2011	7231	7517	14748	213	183	396	7444	7700	15144
2012	7284	7585	14869	222	194	416	7506	7779	15285
2013	7380	7659	15039	239	209	448	7619	7868	15487
2014	7379	7589	14968	249	225	474	7628	7814	15442
2015	7405	7637	15042	273	251	524	7678	7888	15566
2016	7466	7685	15151	304	301	605	7770	7986	15756
2017	7483	7709	15192	350	349	699	7833	8058	15891
2018	<b>7471</b>	<b>7738</b>	<b>15209</b>	<b>376</b>	<b>381</b>	<b>757</b>	<b>7847</b>	<b>8119</b>	<b>15966</b>

**DIENSTENCENTRUM : SINT-AMANDSBERG**

2004	12641	13719	26360	936	867	1803	13577	14586	28163
2005	12660	13747	26407	998	950	1948	13658	14697	28355
2006	12784	13852	26636	1052	1008	2060	13836	14860	28696
2007	12830	13861	26691	1275	1194	2469	14105	15055	29160
2008	12813	13848	26661	1405	1305	2710	14218	15153	29371
2009	12867	13905	26772	1590	1489	3079	14457	15394	29851
2010	12902	13907	26809	1845	1683	3528	14747	15590	30337
2011	13000	14027	27027	1834	1730	3564	14834	15757	30591
2012	12981	13969	26950	1901	1723	3624	14882	15692	30574
2013	12988	13980	26968	1913	1719	3632	14901	15699	30600
2014	13054	13949	27003	2036	1826	3862	15090	15775	30865
2015	13105	14022	27127	2253	1956	4209	15358	15978	31336
2016	13271	14162	27433	2332	2057	4389	15603	16219	31822
2017	13294	14195	27489	2328	2143	4471	15622	16338	31960
2018	<b>13422</b>	<b>14158</b>	<b>27580</b>	<b>2406</b>	<b>2206</b>	<b>4612</b>	<b>15828</b>	<b>16364</b>	<b>32192</b>

jaar	Belgen			Niet-Belgen			Totaal		
	M	V	tot.	M	V	tot.	M	V	tot.

**DIENSTENCENTRUM : SINT-DENIJS-WESTREM**

2004	2728	3157	5885	80	70	150	2808	3227	6035
2005	2723	3122	5845	74	65	139	2797	3187	5984
2006	2701	3087	5788	75	86	161	2776	3173	5949
2007	2702	3065	5767	76	90	166	2778	3155	5933
2008	2719	3091	5810	86	85	171	2805	3176	5981
2009	2735	3061	5796	102	100	202	2837	3161	5998
2010	2733	3072	5805	120	113	233	2853	3185	6038
2011	2724	3083	5807	142	108	250	2866	3191	6057
2012	2769	3116	5885	125	129	254	2894	3245	6139
2013	2750	3091	5841	130	143	273	2880	3234	6114
2014	2770	3098	5868	134	156	290	2904	3254	6158
2015	2788	3116	5904	142	162	304	2930	3278	6208
2016	2809	3105	5914	151	171	322	2960	3276	6236
2017	2860	3151	6011	159	161	320	3019	3312	6331
2018	2906	3163	6069	168	170	338	3074	3333	6407

**DIENSTENCENTRUM : WONDELGEM**

2004	9234	9752	18986	437	400	837	9671	10152	19823
2005	9269	9795	19064	489	442	931	9758	10237	19995
2006	9294	9822	19116	467	450	917	9761	10272	20033
2007	9255	9760	19015	566	545	1111	9821	10305	20126
2008	9307	9873	19180	666	652	1318	9973	10525	20498
2009	9315	9862	19177	719	739	1458	10034	10601	20635
2010	9405	9924	19329	825	807	1632	10230	10731	20961
2011	9527	10038	19565	905	884	1789	10432	10922	21354
2012	9721	10315	20036	967	932	1899	10688	11247	21935
2013	9828	10456	20284	1016	978	1994	10844	11434	22278
2014	9905	10489	20394	1068	1040	2108	10973	11529	22502
2015	10065	10493	20558	1207	1125	2332	11272	11618	22890
2016	10147	10546	20693	1218	1150	2368	11365	11696	23061
2017	10322	10709	21031	1318	1223	2541	11640	11932	23572
2018	10440	10864	21304	1420	1351	2771	11860	12215	24075

**DIENSTENCENTRUM : ZWIJNAARDE**

2004	3270	3381	6651	65	57	122	3335	3438	6773
2005	3290	3445	6735	66	59	125	3356	3504	6860
2006	3291	3452	6743	69	70	139	3360	3522	6882
2007	3267	3418	6685	68	71	139	3335	3489	6824
2008	3314	3422	6736	82	85	167	3396	3507	6903
2009	3352	3452	6804	98	99	197	3450	3551	7001
2010	3358	3474	6832	100	109	209	3458	3583	7041
2011	3310	3470	6780	107	100	207	3417	3570	6987
2012	3319	3456	6775	125	122	247	3444	3578	7022
2013	3293	3411	6704	142	137	279	3435	3548	6983
2014	3289	3456	6745	155	143	298	3444	3599	7043
2015	3290	3441	6731	182	168	350	3472	3609	7081
2016	3302	3478	6780	206	197	403	3508	3675	7183
2017	3268	3413	6681	230	226	456	3498	3639	7137
2018	3347	3487	6834	273	264	537	3620	3751	7371



**1.11. Bevolking per deelgemeente. Belgen, Niet-Belgen en totale bevolking, per geslacht (31/12/2018)**

**a) vroegere deelgemeenten (volgens postcode)**

	Belgen			Niet-Belgen			Totaal		
	M	V	tot	M	V	tot	M	V	tot
Afsnee	804	818	1622	43	44	87	847	862	1709
Drongen	5887	6105	11992	175	169	344	6062	6274	12336
Gentbrugge	9901	10632	20533	1156	1033	2189	11057	11665	22722
Gent-Centrum	52804	52117	104921	14108	12611	26719	66912	64728	131640
Gent-Kanaalzone	1249	1195	2444	39	40	79	1288	1235	2523
Ledeberg	3820	3827	7647	919	919	1838	4739	4746	9485
Mariakerke	5756	6328	12084	355	324	679	6111	6652	12763
Oostakker	6731	7097	13828	376	368	744	7107	7465	14572
Sint-Amandsberg	10773	11458	22231	1717	1595	3312	12490	13053	25543
Sint-Denijs-Westrem	2398	2665	5063	133	134	267	2531	2799	5330
Wondelgem	6829	7294	14123	679	664	1343	7508	7958	15466
Zwijnaarde	3360	3490	6850	273	263	536	3633	3753	7386
<b>Totaal</b>	<b>110312</b>	<b>113026</b>	<b>223338</b>	<b>19973</b>	<b>18164</b>	<b>38137</b>	<b>130285</b>	<b>131190</b>	<b>261475</b>

**b) uitsplitsing Afsnee**

	Belgen			Niet-Belgen			Totaal		
	M	V	tot	M	V	tot	M	V	tot
Drongen	322	343	665	10	8	18	332	351	683
Sint-Denijs-Westrem	482	475	957	33	36	69	515	511	1026
<b>Afsnee</b>	<b>804</b>	<b>818</b>	<b>1622</b>	<b>43</b>	<b>44</b>	<b>87</b>	<b>847</b>	<b>862</b>	<b>1709</b>

**c) uitsplitsing Kanaalzone**

	Belgen			Niet-Belgen			Totaal		
	M	V	tot	M	V	tot	M	V	tot
Desteldonk	459	431	890	10	14	24	469	445	914
Mendonk	115	110	225	3	2	5	118	112	230
Sint-Kruis-Winkel	598	573	1171	20	15	35	618	588	1206
Terdonk	77	81	158	6	9	15	83	90	173
<b>Gent-Kanaalzone</b>	<b>1249</b>	<b>1195</b>	<b>2444</b>	<b>39</b>	<b>40</b>	<b>79</b>	<b>1288</b>	<b>1235</b>	<b>2523</b>

**1.12. Bevolkingsevolutie per deelgemeente (grenzen vóór de fusie)  
Belgen, Niet-Belgen en totale bevolking**

jaar	Belgen			Niet-Belgen			Totaal		
	M	V	tot.	M	V	tot.	M	V	tot.
<b>DEELGEMEENTE AFSNEE</b>									
2004	688	721	1409	15	13	28	703	734	1437
2005	687	704	1391	15	14	29	702	718	1420
2006	689	710	1399	16	13	29	705	723	1428
2007	694	718	1412	18	15	33	712	733	1445
2008	691	707	1398	21	15	36	712	722	1434
2009	708	721	1429	20	18	38	728	739	1467
2010	698	719	1417	24	16	40	722	735	1457
2011	683	722	1405	28	17	45	711	739	1450
2012	729	737	1466	26	27	53	755	764	1519
2013	727	754	1481	27	30	57	754	784	1538
2014	728	768	1496	31	35	66	759	803	1562
2015	735	770	1505	27	40	67	762	810	1572
2016	752	789	1541	30	45	75	782	834	1616
2017	787	815	1602	46	47	93	833	862	1695
2018	<b>804</b>	<b>818</b>	<b>1622</b>	<b>43</b>	<b>44</b>	<b>87</b>	<b>847</b>	<b>862</b>	<b>1709</b>
<b>DEELGEMEENTE DRONGEN</b>									
2004	5957	6124	12081	72	62	134	6029	6186	12215
2005	5976	6135	12111	90	75	165	6066	6210	12276
2006	5962	6144	12106	94	75	169	6056	6219	12275
2007	5917	6147	12064	83	71	154	6000	6218	12218
2008	5917	6145	12062	92	87	179	6009	6232	12241
2009	5929	6163	12092	90	85	175	6019	6248	12267
2010	5922	6154	12076	96	98	194	6018	6252	12270
2011	5902	6112	12014	100	99	199	6002	6211	12213
2012	5935	6139	12074	103	99	202	6038	6238	12276
2013	5907	6153	12060	121	118	239	6028	6271	12299
2014	5907	6126	12033	137	130	267	6044	6256	12300
2015	5887	6078	11965	140	144	284	6027	6222	12249
2016	5896	6067	11963	152	163	315	6048	6230	12278
2017	5884	6109	11993	154	160	314	6038	6269	12307
2018	<b>5887</b>	<b>6105</b>	<b>11992</b>	<b>175</b>	<b>169</b>	<b>344</b>	<b>6062</b>	<b>6274</b>	<b>12336</b>
<b>DEELGEMEENTE GENT-CENTRUM</b>									
2004	50570	53299	103869	6305	5783	12088	56875	59082	115957
2005	50740	53127	103867	6981	6475	13456	57721	59602	117323
2006	51087	53229	104316	7355	6798	14153	58442	60027	118469
2007	50964	52974	103938	8404	7538	15942	59368	60512	119880
2008	51135	52848	103983	9171	8290	17461	60306	61138	121444
2009	51127	52890	104017	10086	9362	19448	61213	62252	123465
2010	51180	52900	104080	11071	10399	21470	62251	63299	125550
2011	50859	52533	103392	11385	10767	22152	62244	63300	125544
2012	51092	52441	103533	11250	10339	21589	62342	62780	125122
2013	51040	52321	103361	12014	10998	23012	63054	63319	126373
2014	51418	52239	103657	12607	11381	23988	64025	63620	127645
2015	52206	52478	104684	13594	12193	25787	65800	64671	130471
2016	52610	52608	105218	13655	12117	25772	66265	64725	130990
2017	52941	52522	105463	13618	12242	25860	66559	64764	131323
2018	<b>52804</b>	<b>52117</b>	<b>104921</b>	<b>14108</b>	<b>12611</b>	<b>26719</b>	<b>66912</b>	<b>64728</b>	<b>131640</b>

jaar	Belgen			Niet-Belgen			Totaal		
	M	V	tot.	M	V	tot.	M	V	tot.

**DEELGEMEENTE GENT-KANAALZONE**

2004	1284	1209	2493	13	16	29	1297	1225	2522
2005	1253	1218	2471	14	15	29	1267	1233	2500
2006	1273	1231	2504	12	15	27	1285	1246	2531
2007	1258	1218	2476	13	15	28	1271	1233	2504
2008	1267	1215	2482	14	18	32	1281	1233	2514
2009	1260	1228	2488	19	27	46	1279	1255	2534
2010	1248	1207	2455	23	24	47	1271	1231	2502
2011	1259	1194	2453	22	22	44	1281	1216	2497
2012	1283	1194	2477	27	32	59	1310	1226	2536
2013	1307	1218	2525	28	37	65	1335	1255	2590
2014	1268	1201	2469	25	33	58	1293	1234	2527
2015	1254	1195	2449	25	36	61	1279	1231	2510
2016	1265	1208	2473	26	41	67	1291	1249	2540
2017	1252	1197	2449	39	36	75	1291	1233	2524
2018	1249	1195	2444	39	40	79	1288	1235	2523

**DEELGEMEENTE GENTBRUGGE**

2004	9329	10002	19331	338	343	681	9667	10345	20012
2005	9299	9983	19282	381	382	763	9680	10365	20045
2006	9291	10036	19327	450	420	870	9741	10456	20197
2007	9312	10029	19341	495	481	976	9807	10510	20317
2008	9318	10026	19344	602	565	1167	9920	10591	20511
2009	9411	10049	19460	680	636	1316	10091	10685	20776
2010	9451	10077	19528	768	695	1463	10219	10772	20991
2011	9422	10051	19473	815	735	1550	10237	10786	21023
2012	9338	10138	19476	848	768	1616	10186	10906	21092
2013	9536	10312	19848	914	859	1773	10450	11171	21621
2014	9583	10377	19960	971	882	1853	10554	11259	21813
2015	9685	10389	20074	1024	905	1929	10709	11294	22003
2016	9839	10515	20354	1052	922	1974	10891	11437	22328
2017	9935	10631	20566	1088	941	2029	11023	11572	22595
2018	9901	10632	20533	1156	1033	2189	11057	11665	22722

**DEELGEMEENTE LEDEBERG**

2004	3468	3592	7060	499	489	988	3967	4081	8048
2005	3497	3602	7099	588	553	1141	4085	4155	8240
2006	3487	3580	7067	609	616	1225	4096	4196	8292
2007	3538	3611	7149	653	652	1305	4191	4263	8454
2008	3577	3632	7209	747	711	1458	4324	4343	8667
2009	3649	3667	7316	783	770	1553	4432	4437	8869
2010	3657	3734	7391	863	814	1677	4520	4548	9068
2011	3625	3722	7347	854	824	1678	4479	4546	9025
2012	3640	3703	7343	818	832	1650	4458	4535	8993
2013	3643	3741	7384	829	821	1650	4472	4562	9034
2014	3653	3721	7374	816	834	1650	4469	4555	9024
2015	3738	3767	7505	838	865	1703	4576	4632	9208
2016	3803	3809	7612	857	859	1716	4660	4668	9328
2017	3763	3788	7551	902	883	1785	4665	4671	9336
2018	3820	3827	7647	919	919	1838	4739	4746	9485

jaar	Belgen			Niet-Belgen			Totaal		
	M	V	tot.	M	V	tot.	M	V	tot.

**DEELGEMEENTE MARIAKERKE**

2004	5499	5816	11315	123	94	217	5622	5910	11532
2005	5536	5904	11440	134	106	240	5670	6010	11680
2006	5564	6001	11565	158	121	279	5722	6122	11844
2007	5541	6050	11591	165	127	292	5706	6177	11883
2008	5539	5998	11537	179	145	324	5718	6143	11861
2009	5606	6073	11679	193	164	357	5799	6237	12036
2010	5632	6097	11729	205	192	397	5837	6289	12126
2011	5569	6048	11617	224	194	418	5793	6242	12035
2012	5621	6079	11700	239	208	447	5860	6287	12147
2013	5614	6038	11652	248	228	476	5862	6266	12128
2014	5593	6067	11660	263	236	499	5856	6303	12159
2015	5579	6073	11652	289	264	553	5868	6337	12205
2016	5602	6108	11710	315	269	584	5917	6377	12294
2017	5691	6203	11894	310	274	584	6001	6477	12478
2018	5756	6328	12084	355	324	679	6111	6652	12763

**DEELGEMEENTE OOSTAKKER**

2004	6003	6220	12223	96	68	164	6099	6288	12387
2005	6035	6303	12338	106	76	182	6141	6379	12520
2006	6074	6418	12492	109	87	196	6183	6505	12688
2007	6102	6476	12578	118	97	215	6220	6573	12793
2008	6179	6515	12694	144	133	277	6323	6648	12971
2009	6276	6661	12937	152	141	293	6428	6802	13230
2010	6387	6728	13115	176	158	334	6563	6886	13449
2011	6428	6816	13244	212	179	391	6640	6995	13635
2012	6437	6867	13304	213	179	392	6650	7046	13696
2013	6531	6947	13478	229	194	423	6760	7141	13901
2014	6572	6896	13468	244	205	449	6816	7101	13917
2015	6608	6928	13536	272	234	506	6880	7162	14042
2016	6661	6997	13658	310	280	590	6971	7277	14248
2017	6746	7074	13820	340	345	685	7086	7419	14505
2018	6731	7097	13828	376	368	744	7107	7465	14572

**DEELGEMEENTE SINT-AMANDSBERG**

2004	10079	11034	21113	672	599	1271	10751	11633	22384
2005	10125	11065	21190	704	666	1370	10829	11731	22560
2006	10217	11138	21355	737	704	1441	10954	11842	22796
2007	10255	11181	21436	881	826	1707	11136	12007	23143
2008	10237	11140	21377	1005	904	1909	11242	12044	23286
2009	10312	11179	21491	1128	1047	2175	11440	12226	23666
2010	10408	11190	21598	1298	1149	2447	11706	12339	24045
2011	10481	11289	21770	1290	1187	2477	11771	12476	24247
2012	10496	11270	21766	1359	1205	2564	11855	12475	24330
2013	10485	11268	21753	1370	1207	2577	11855	12475	24330
2014	10518	11299	21817	1480	1341	2821	11998	12640	24638
2015	10567	11398	21965	1621	1419	3040	12188	12817	25005
2016	10661	11476	22137	1684	1486	3170	12345	12962	25307
2017	10650	11433	22083	1672	1535	3207	12322	12968	25290
2018	10773	11458	22231	1717	1595	3312	12490	13053	25543

jaar	Belgen			Niet-Belgen			Totaal		
	M	V	tot.	M	V	tot.	M	V	tot.

**DEELGEMEENTE SINT-DENIJS-WESTREM**

2004	2367	2732	5066	73	60	133	2440	2792	5232
2005	2361	2712	5073	67	55	122	2428	2767	5195
2006	2341	2680	5021	66	75	141	2407	2755	5162
2007	2340	2652	4992	65	77	142	2405	2729	5134
2008	2350	2679	5029	73	72	145	2423	2751	5174
2009	2358	2647	5005	90	83	173	2448	2730	5178
2010	2364	2653	5017	104	100	204	2468	2753	5221
2011	2360	2665	5025	123	95	218	2483	2760	5243
2012	2361	2676	5037	107	112	219	2468	2788	5256
2013	2337	2641	4978	110	119	229	2447	2760	5207
2014	2351	2638	4989	112	126	238	2463	2764	5227
2015	2362	2657	5019	124	129	253	2486	2786	5272
2016	2369	2640	5009	130	135	265	2499	2775	5274
2017	2372	2650	5022	122	124	246	2494	2774	5268
2018	<b>2398</b>	<b>2665</b>	<b>5063</b>	<b>133</b>	<b>134</b>	<b>267</b>	<b>2531</b>	<b>2799</b>	<b>5330</b>

**DEELGEMEENTE WONDELGEM**

2004	5844	6121	11965	142	133	275	5986	6254	12240
2005	5874	6166	12040	163	145	308	6037	6311	12348
2006	5829	6166	11995	161	148	309	5990	6314	12304
2007	5844	6135	11979	222	206	428	6066	6341	12407
2008	5854	6184	12038	247	230	477	6101	6414	12515
2009	5909	6187	12096	289	278	567	6198	6465	12663
2010	6031	6288	12319	356	320	676	6387	6608	12995
2011	6154	6447	12601	388	368	756	6542	6815	13357
2012	6344	6745	13089	433	428	861	6777	7173	13950
2013	6480	6895	13375	456	443	899	6936	7338	14274
2014	6511	6953	13464	479	466	945	6990	7419	14409
2015	6539	7012	13551	563	520	1083	7102	7532	14634
2016	6578	7065	13643	556	525	1081	7134	7590	14724
2017	6707	7180	13887	630	578	1208	7337	7758	15095
2018	<b>6829</b>	<b>7294</b>	<b>14123</b>	<b>679</b>	<b>664</b>	<b>1343</b>	<b>7508</b>	<b>7958</b>	<b>15466</b>

**DEELGEMEENTE ZWIJNAARDE**

2004	3265	3381	6646	66	56	122	3331	3437	6768
2005	3285	3444	6729	67	58	125	3352	3502	6854
2006	3289	3451	6740	71	70	141	3360	3521	6881
2007	3265	3416	6681	70	71	141	3335	3487	6822
2008	3315	3422	6737	84	85	169	3399	3507	6906
2009	3353	3452	6805	100	99	199	3453	3551	7004
2010	3358	3475	6833	102	110	212	3460	3585	7045
2011	3308	3466	6774	108	100	208	3416	3566	6982
2012	3320	3456	6776	126	122	248	3446	3578	7024
2013	3295	3412	6707	142	137	279	3437	3549	6986
2014	3294	3460	6754	155	143	298	3449	3603	7052
2015	3296	3444	6740	182	168	350	3478	3612	7090
2016	3307	3482	6789	206	197	403	3513	3679	7192
2017	3279	3419	6698	230	226	456	3509	3645	7154
2018	<b>3360</b>	<b>3490</b>	<b>6850</b>	<b>273</b>	<b>263</b>	<b>536</b>	<b>3633</b>	<b>3753</b>	<b>7386</b>

**1.13. Historische evolutie van het totale bevolkingsaantal per deelgemeente (grenzen vóór de fusie)**

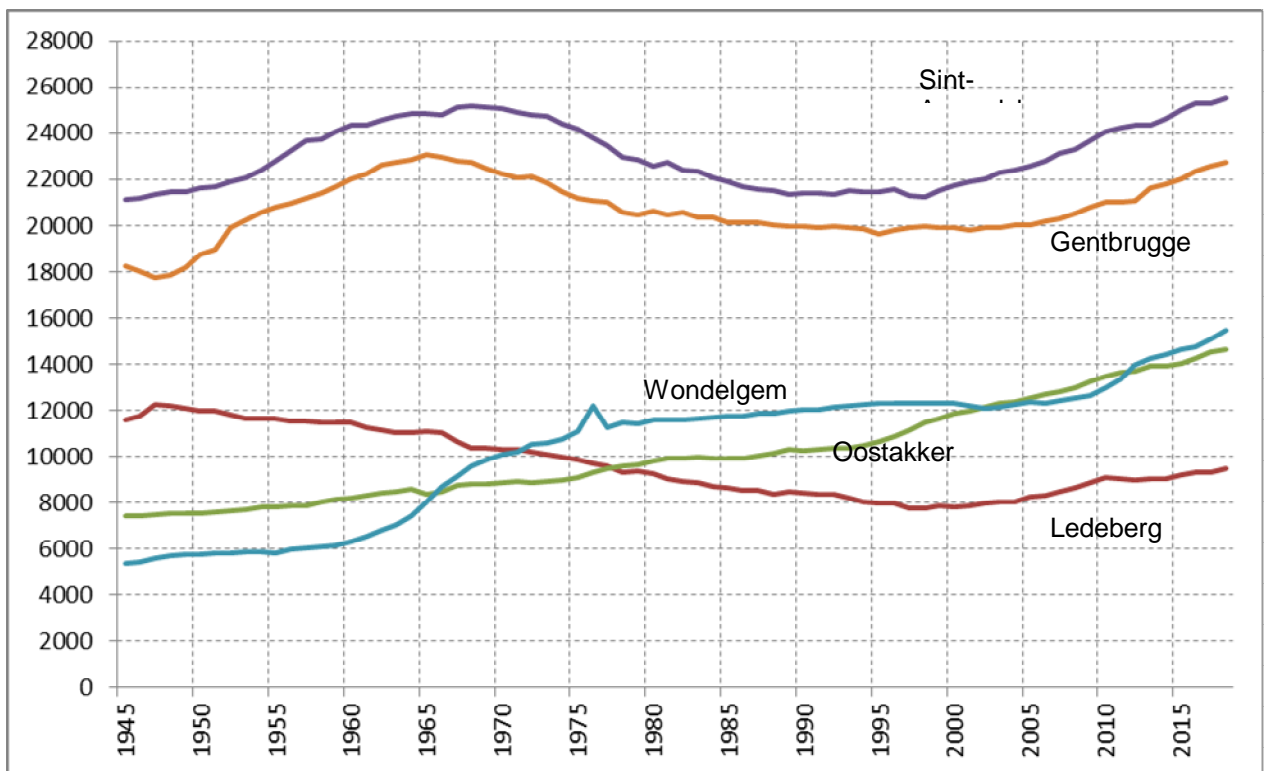
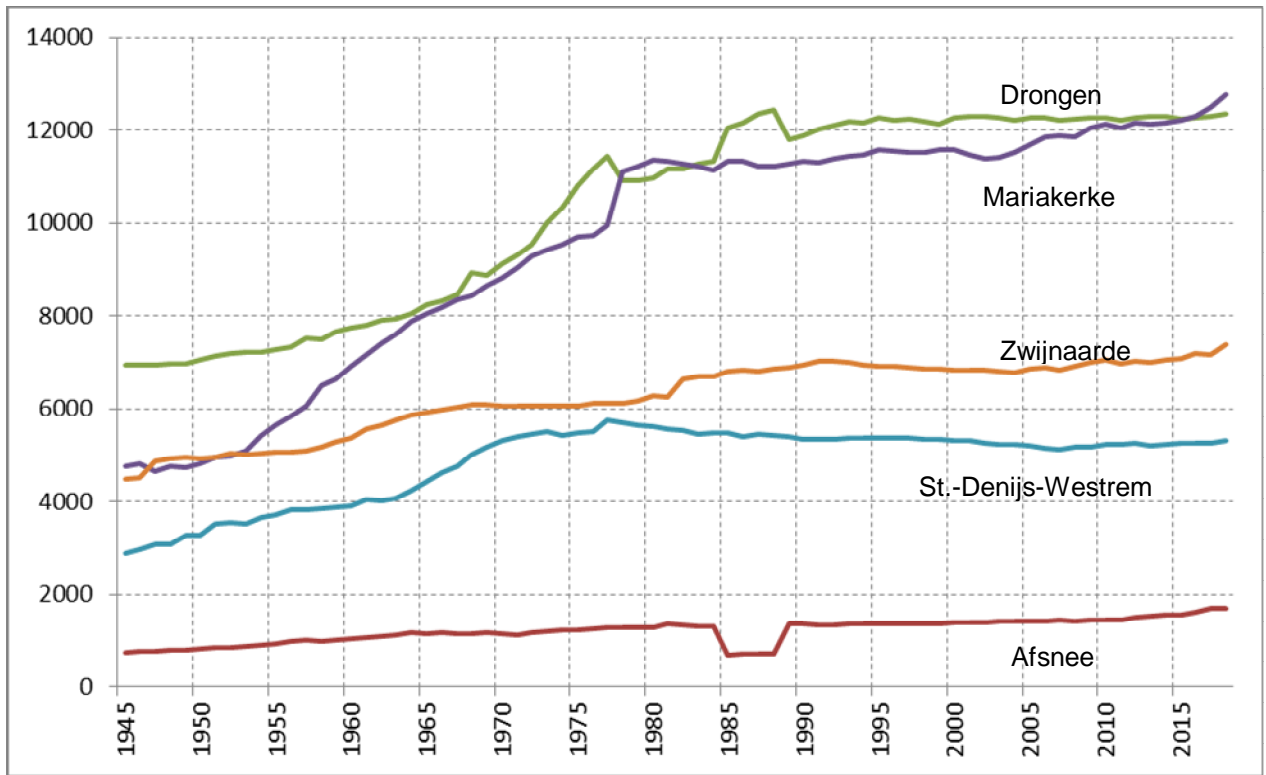

**1.14. Bevolkingsevolutie laatste 10 jaar in de deelgemeente (t.o.v. 2008)  
(abs. en proc. stijging/daling)**

DEELGEMEENTE	BELGEN	%	NIET-BELGEN	%	TOTAAL	%
Afsnee	224	16,02%	51	141,67%	275	19,18%
Drongen	-70	-0,58%	165	92,18%	95	0,78%
Gentbrugge	1189	6,15%	1022	87,57%	2211	10,78%
Gent-Centrum	938	0,90%	9258	53,02%	10205	8,40%
Gent-Kanaalzone	-38	-1,53%	47	146,88%	9	0,36%
Ledeberg	438	6,08%	380	26,06%	818	9,44%
Mariakerke	547	4,74%	355	109,57%	902	7,60%
Oostakker	1134	8,93%	467	168,59%	1601	12,34%
Sint-Amandsberg	854	3,99%	1403	73,49%	2257	9,69%
Sint-Denijs-Westrem	34	0,68%	122	84,14%	156	3,02%
Wondelgem	2085	17,32%	866	181,55%	2951	23,58%
Zwijnaarde	113	1,68%	367	217,16%	480	6,95%
<b>Totaal</b>	<b>7448</b>	<b>3,45%</b>	<b>14503</b>	<b>61,36%</b>	<b>21960</b>	<b>9,17%</b>

**1.15. Bevolkingsevolutie van de deelgemeenten t.o.v.  
Gent-Centrum (historiek)**

JAAR	Deelgemeenten	%	Gent-Centrum	%	Totaal
1988	111283	48,21	119548	51,79	230831
1989	111517	48,33	119245	51,67	230762
1990	111682	48,47	118742	51,53	230424
1991	111748	48,56	118364	51,44	230112
1992	112041	48,76	117758	51,24	229799
1993	112140	49,10	116247	50,90	228387
1994	111917	49,21	115530	50,79	227447
1995	112072	49,49	114364	50,51	226436
1996	112562	49,94	112831	50,06	225393
1997	112349	50,04	112164	49,96	224513
1998	112497	50,23	111486	49,77	223983
1999	113002	50,41	111158	49,59	224160
2000	113443	50,51	111130	49,49	224573
2001	113516	50,21	112567	49,79	226083
2002	113787	49,94	114075	50,06	227862
2003	114275	49,87	114862	50,13	229137
2004	114777	49,74	115957	50,26	230734
2005	115638	49,64	117323	50,36	232961
2006	116398	49,56	118469	50,44	234867
2007	117120	49,41	119880	50,59	237000
2008	118080	49,30	121444	50,70	239524
2009	119690	49,22	123465	50,78	243155
2010	121169	49,11	125550	50,89	246719
2011	121707	49,22	125544	50,78	247251
2012	122819	49,54	125122	50,46	247941
2013	123908	49,51	126373	50,49	250281
2014	124628	49,40	127645	50,60	252273
2015	125690	49,07	130471	50,93	256161
2016	127129	49,25	130990	50,75	258119
2017	128247	49,41	131323	50,59	259570
<b>2018</b>	<b>129835</b>	<b>49,65%</b>	<b>131640</b>	<b>50,35%</b>	<b>261475</b>

**1.16. Bevolkingsaantal per leeftijdsklasse per deelgemeente (absoluut)**

**a) absoluut (leeftijdsklassen 5 jaar)**

		0-4	5-9	10-14	15-19	20-24	25-29	30-34	35-39	40-44	45-49	50-54	55-59	60-64	65-69	70-74	75-79	80-84	85-89	90-94	95+
AF	M	43	42	41	47	49	82	74	40	50	51	56	62	55	48	42	23	20	16	4	2
	V	41	37	33	51	50	69	53	50	48	60	61	74	50	46	51	31	30	17	9	1
	TOT	84	79	74	98	99	151	127	90	98	111	117	136	105	94	93	54	50	33	13	3
DE	M	39	28	27	24	16	29	33	37	30	37	32	43	34	24	12	8	9	5		2
	V	26	24	28	10	24	27	41	35	32	27	34	42	39	15	12	5	10	9	3	2
	TOT	65	52	55	34	40	56	74	72	62	64	66	85	73	39	24	13	19	14	3	4
DR	M	296	368	342	350	348	271	302	361	379	404	435	431	398	403	369	245	207	123	20	10
	V	265	316	319	321	353	288	319	383	381	416	445	473	448	408	389	255	235	159	85	16
	TOT	561	684	661	671	701	559	621	744	760	820	880	904	846	811	758	500	442	282	105	26
GB	M	791	727	619	579	605	858	941	924	812	692	650	644	548	482	414	293	248	154	69	7
	V	693	701	611	509	599	907	968	964	780	667	704	676	635	545	471	363	350	291	180	51
	TOT	1484	1428	1230	1088	1204	1765	1909	1888	1592	1359	1354	1320	1183	1027	885	656	598	445	249	58
GT	M	3856	3411	3129	3028	4695	9286	7104	5581	4640	4208	3664	3458	3033	2456	1916	1329	1104	703	265	46
	V	3614	3311	3027	2804	4758	8556	5958	4713	3904	3496	3315	3208	3044	2684	2357	1890	1857	1356	687	189
	TOT	7470	6722	6156	5832	9453	17842	13062	10294	8544	7704	6979	6666	6077	5140	4273	3219	2961	2059	952	235
LE	M	326	291	255	254	301	543	492	447	331	281	267	242	187	174	147	97	62	33	8	1
	V	331	261	246	229	303	551	468	425	276	272	244	217	236	174	179	114	95	86	28	11
	TOT	657	552	501	483	604	1094	960	872	607	553	511	459	423	348	326	211	157	119	36	12
MA	M	337	377	379	317	317	302	371	357	402	387	437	441	381	361	322	246	204	117	48	8
	V	306	373	345	324	316	333	384	450	419	421	426	457	425	407	384	308	279	204	71	20
	TOT	643	750	724	641	633	635	755	807	821	808	863	898	806	768	706	554	483	321	119	28
ME	M	7	5	6	12	6	10	4	8	5	10	11	8	6	1	5	6	5	1	2	
	V	6	11	7	6	4	6	4	5	4	12	6	8	6	7	7	5	4	3	1	
	TOT	13	16	13	18	10	16	8	13	9	22	17	16	12	8	12	11	9	4	3	0
OO	M	404	461	447	444	396	393	446	472	485	523	583	505	403	358	266	184	170	118	41	8
	V	373	441	465	427	377	405	455	492	524	539	540	499	418	364	307	237	226	216	124	36
	TOT	777	902	912	871	773	798	901	964	1009	1062	1123	1004	821	722	573	421	396	334	165	44
SA	M	825	831	780	649	710	937	1032	1016	1071	864	753	704	656	507	418	274	241	152	59	11
	V	777	803	754	677	739	1013	1021	1089	947	825	757	750	689	542	481	403	344	289	125	28
	TOT	1602	1634	1534	1326	1449	1950	2053	2105	2018	1689	1510	1454	1345	1049	899	677	585	441	184	39
SD	M	82	146	148	122	170	170	127	120	153	162	185	181	160	141	125	102	114	82	34	7
	V	101	130	125	160	156	143	121	152	149	157	218	198	155	167	156	124	155	132	85	15
	TOT	183	276	273	282	326	313	248	272	302	319	403	379	315	308	281	226	269	214	119	22
SK	M	38	30	40	41	38	51	41	38	49	40	45	51	39	31	16	12	8	8	2	
	V	28	37	30	32	41	43	31	47	38	43	56	36	33	31	16	15	14	11	6	
	TOT	66	67	70	73	79	94	72	85	87	83	101	87	72	62	32	27	22	19	8	0
TE	M	1	4	1	2	8	7	2	10	6	2	10	8	4	2	4	5	4	2	1	
	V	4	5	4	5	5	3	3	7	4	9	5	8	3	4	4	6	6	4	1	
	TOT	5	9	5	7	13	10	5	17	10	11	15	16	7	6	8	11	10	6	2	0
WO	M	484	446	449	426	368	444	496	566	469	487	503	534	424	387	377	256	241	106	39	6
	V	432	493	436	364	380	484	546	562	534	454	546	515	463	398	428	318	307	199	73	26
	TOT	916	939	885	790	748	928	1042	1128	1003	941	1049	1049	887	785	805	574	548	305	112	32
ZW	M	168	222	202	189	190	279	252	236	237	211	223	253	246	191	181	102	136	78	26	11
	V	193	186	181	174	210	228	252	223	208	217	238	268	274	181	189	171	147	121	60	32
	TOT	361	408	383	363	400	507	504	459	445	428	461	521	520	372	370	273	283	199	86	43



**b) absoluut (leeftijdsklassen 0-19, 20-64 en 65+)**

		absoluut			Procent binnen deelgemeente		
		0-19	20-64	65+	0-19	20-64	65+
AF	M	173	519	155	20,4%	61,3%	18,3%
	V	162	515	185	18,8%	59,7%	21,5%
	<b>TOT</b>	<b>335</b>	<b>1034</b>	<b>340</b>	<b>19,6%</b>	<b>60,5%</b>	<b>19,9%</b>
DE	M	118	291	60	25,2%	62,0%	12,8%
	V	88	301	56	19,8%	67,6%	12,6%
	<b>TOT</b>	<b>206</b>	<b>592</b>	<b>116</b>	<b>22,5%</b>	<b>64,8%</b>	<b>12,7%</b>
DR	M	1356	3329	1377	22,4%	54,9%	22,7%
	V	1221	3506	1547	19,5%	55,9%	24,7%
	<b>TOT</b>	<b>2577</b>	<b>6835</b>	<b>2924</b>	<b>20,9%</b>	<b>55,4%</b>	<b>23,7%</b>
GB	M	2716	6674	1667	24,6%	60,4%	15,1%
	V	2514	6900	2251	21,6%	59,2%	19,3%
	<b>TOT</b>	<b>5230</b>	<b>13574</b>	<b>3918</b>	<b>23,0%</b>	<b>59,7%</b>	<b>17,2%</b>
GT	M	13424	45669	7819	20,1%	68,3%	11,7%
	V	12756	40952	11020	19,7%	63,3%	17,0%
	<b>TOT</b>	<b>26180</b>	<b>86621</b>	<b>18839</b>	<b>19,9%</b>	<b>65,8%</b>	<b>14,3%</b>
LE	M	1126	3091	522	23,8%	65,2%	11,0%
	V	1067	2992	687	22,5%	63,0%	14,5%
	<b>TOT</b>	<b>2193</b>	<b>6083</b>	<b>1209</b>	<b>23,1%</b>	<b>64,1%</b>	<b>12,7%</b>
MA	M	1410	3395	1306	23,1%	55,6%	21,4%
	V	1348	3631	1673	20,3%	54,6%	25,2%
	<b>TOT</b>	<b>2758</b>	<b>7026</b>	<b>2979</b>	<b>21,6%</b>	<b>55,0%</b>	<b>23,3%</b>
ME	M	30	68	20	25,4%	57,6%	16,9%
	V	30	55	27	26,8%	49,1%	24,1%
	<b>TOT</b>	<b>60</b>	<b>123</b>	<b>47</b>	<b>26,1%</b>	<b>53,5%</b>	<b>20,4%</b>
OO	M	1756	4206	1145	24,7%	59,2%	16,1%
	V	1706	4249	1510	22,9%	56,9%	20,2%
	<b>TOT</b>	<b>3462</b>	<b>8455</b>	<b>2655</b>	<b>23,8%</b>	<b>58,0%</b>	<b>18,2%</b>
SA	M	3085	7743	1662	24,7%	62,0%	13,3%
	V	3011	7830	2212	23,1%	60,0%	16,9%
	<b>TOT</b>	<b>6096</b>	<b>15573</b>	<b>3874</b>	<b>23,9%</b>	<b>61,0%</b>	<b>15,2%</b>
SD	M	498	1428	605	19,7%	56,4%	23,9%
	V	516	1449	834	18,4%	51,8%	29,8%
	<b>TOT</b>	<b>1014</b>	<b>2877</b>	<b>1439</b>	<b>19,0%</b>	<b>54,0%</b>	<b>27,0%</b>
SK	M	149	392	77	24,1%	63,4%	12,5%
	V	127	368	93	21,6%	62,6%	15,8%
	<b>TOT</b>	<b>276</b>	<b>760</b>	<b>170</b>	<b>22,9%</b>	<b>63,0%</b>	<b>14,1%</b>
TE	M	8	57	18	9,6%	68,7%	21,7%
	V	18	47	25	20,0%	52,2%	27,8%
	<b>TOT</b>	<b>26</b>	<b>104</b>	<b>43</b>	<b>15,0%</b>	<b>60,1%</b>	<b>24,9%</b>
WO	M	1805	4291	1412	24,0%	57,2%	18,8%
	V	1725	4484	1749	21,7%	56,3%	22,0%
	<b>TOT</b>	<b>3530</b>	<b>8775</b>	<b>3161</b>	<b>22,8%</b>	<b>56,7%</b>	<b>20,4%</b>
ZW	M	781	2127	725	21,5%	58,5%	20,0%
	V	734	2118	901	19,6%	56,4%	24,0%
	<b>TOT</b>	<b>1515</b>	<b>4245</b>	<b>1626</b>	<b>20,5%</b>	<b>57,5%</b>	<b>22,0%</b>

**1.17. Bevolkingsdichtheid per deelgemeente (inw/km<sup>2</sup>)**

<b>Deelgemeente</b>	<b>oppervlakte</b>	<b>Bevolkingsdichtheid</b>
Afsnee	3,95 km <sup>2</sup>	432,66
Drongen	27,43 km <sup>2</sup>	449,73
Gent	70,34 km <sup>2</sup>	1871,61
Gentbrugge	7,86 km <sup>2</sup>	2890,84
Ledeberg	1,09 km <sup>2</sup>	8701,83
Mariakerke	5,20 km <sup>2</sup>	2454,42
Oostakker	10,47 km <sup>2</sup>	1391,79
Sint-Amandsberg	5,99 km <sup>2</sup>	4264,27
Sint-Denijs-Westrem	6,24 km <sup>2</sup>	854,17
Wondelgem	5,82 km <sup>2</sup>	2657,39
Zwijnaarde	12,04 km <sup>2</sup>	613,46
<b>Totaal</b>	<b>156,43 km<sup>2</sup></b>	<b>1671,57</b>

**1.18. Migraties per deelgemeente 2018**

**a) Geboorten :**

Deelgemeente	Belgen			Niet-Belgen			Totaal		
	M	V	Totaal	M	V	Totaal	M	V	Totaal
Afsnee	8	5	13	0	1	1	8	6	14
Desteldonk	8	3	11	0	0	0	8	3	11
Drongen	55	48	103	2	2	4	57	50	107
Gentbrugge	133	121	254	16	13	29	149	134	283
Gent-Centrum	700	615	1315	224	209	433	924	824	1748
Ledeberg	58	63	121	18	16	34	76	79	155
Mariakerke	48	51	99	4	4	8	52	55	107
Mendonk	1		1	0	0	0	1		1
Oostakker	62	61	123	6	0	6	68	61	129
Sint-Amandsberg	139	141	280	26	23	49	165	164	329
Sint-Denijs-Westrem	17	25	42	0	2	2	17	27	44
Sint-Kruis-Winkel	2	9	11	0	0	0	2	9	11
Terdonk	1		1	0	0	0	1		1
Wondelgem	66	63	129	8	4	12	74	67	141
Zwijnaarde	27	36	63	3	2	5	30	38	68
<b>Totaal</b>	<b>1325</b>	<b>1241</b>	<b>2566</b>	<b>307</b>	<b>276</b>	<b>583</b>	<b>1632</b>	<b>1517</b>	<b>3149</b>

**b) Overlijdens :**

Deelgemeente	Belgen			Niet-Belgen			Totaal		
	M	V	Totaal	M	V	Totaal	M	V	Totaal
Afsnee	11	6	17	0	0	0	11	6	17
Desteldonk	7	4	11	0	0	0	7	4	11
Drongen	46	58	104	0	2	2	46	60	106
Gentbrugge	115	114	229	3	2	5	118	116	234
Gent-Centrum	498	536	1034	50	27	77	548	563	1111
Ledeberg	30	16	46	5	3	8	35	19	54
Mariakerke	60	53	113	2	1	3	62	54	116
Mendonk	1	1	2	0	0	0	1	1	2
Oostakker	60	79	139	1	3	4	61	82	143
Sint-Amandsberg	89	98	187	6	2	8	95	100	195
Sint-Denijs-Westrem	31	53	84	0	1	1	31	54	85
Sint-Kruis-Winkel	8		8	0	0	0	8		8
Terdonk	1		1	0	0	0	1		1
Wondelgem	75	85	160	1	2	3	76	87	163
Zwijnaarde	37	48	85	1	0	1	38	48	86
<b>Totaal</b>	<b>1069</b>	<b>1151</b>	<b>2220</b>	<b>69</b>	<b>43</b>	<b>112</b>	<b>1138</b>	<b>1194</b>	<b>2332</b>

**c) Aankomsten (van buiten Gent):**

Deelgemeente	Belgen			Niet-Belgen			Totaal			
	M	V	Totaal	M	V	Totaal	M	V	Totaal	%
Afsnee	37	30	67	5	1	6	42	31	73	0,43%
Desteldonk	16	10	26	0	1	1	16	11	27	0,16%
Drongen	174	155	329	24	25	49	198	180	378	2,24%
Gentbrugge	285	322	607	171	132	303	456	454	910	5,39%
Gent-Centrum	3380	2910	6290	2962	2567	5529	6342	5477	11819	69,63%
Ledeberg	181	169	350	137	130	267	318	299	617	3,65%
Mariakerke	126	128	254	53	47	100	179	175	354	2,10%
Mendonk	1	1	2	0	0	0	1	1	2	0,01%
Oostakker	181	183	364	42	47	89	223	230	453	2,68%
Sint-Amandsberg	318	284	602	244	221	465	562	505	1067	6,32%
Sint-Denijs-Westrem	132	114	246	19	27	46	151	141	292	1,73%
Sint-Kruis-Winkel	22	18	40	3	0	3	25	18	43	0,25%
Terdonk	2	4	6	1	0	1	3	4	7	0,04%
Wondelgem	171	157	328	106	96	202	277	253	530	3,14%
Zwijnaarde	159	141	300	55	48	103	214	189	403	2,39%
<b>Totaal</b>	<b>5185</b>	<b>4626</b>	<b>9811</b>	<b>3822</b>	<b>3342</b>	<b>7164</b>	<b>9007</b>	<b>7968</b>	<b>16975</b>	<b>100,00%</b>

**d) Vertrekken (naar buiten Gent):**

Deelgemeente	Belgen			Niet-Belgen			Totaal			
	M	V	Totaal	M	V	Totaal	M	V	Totaal	%
Afsnee	40	41	81	11	5	16	51	46	97	0,61%
Desteldonk	30	23	53	0	1	1	30	24	54	0,34%
Drongen	178	163	341	16	25	41	194	188	382	2,41%
Gentbrugge	487	496	983	137	91	228	624	587	1211	7,64%
Gent-Centrum	3325	2864	6189	2111	1785	3896	5436	4649	10085	62,37%
Ledeberg	247	240	487	106	89	195	353	329	682	4,30%
Mariakerke	160	171	331	43	33	76	203	204	407	2,57%
Mendonk	4	3	7	0	0	0	4	3	7	0,04%
Oostakker	285	265	550	31	40	71	316	305	621	3,92%
Sint-Amandsberg	446	434	880	217	167	384	663	601	1264	7,97%
Sint-Denijs-Westrem	118	111	229	12	18	30	130	129	259	1,63%
Sint-Kruis-Winkel	24	25	49	3	0	3	27	25	52	0,33%
Terdonk	12	11	23	0	1	1	12	12	24	0,15%
Wondelgem	258	270	528	83	55	138	341	325	666	4,20%
Zwijnaarde	147	150	297	32	29	61	179	179	358	2,26%
<b>Totaal</b>	<b>5761</b>	<b>5267</b>	<b>11028</b>	<b>2802</b>	<b>2339</b>	<b>5141</b>	<b>8563</b>	<b>7606</b>	<b>16169</b>	<b>100,00%</b>

**1.19. Verhuizingen binnen Gent per deelgemeente 2018**

<b>NAAR VAN</b>	<b>AF</b>	<b>DE</b>	<b>DR</b>	<b>GB</b>	<b>GT</b>	<b>LE</b>	<b>MA</b>	<b>ME</b>	<b>OO</b>	<b>SA</b>	<b>SD</b>	<b>SK</b>	<b>TE</b>	<b>WO</b>	<b>ZW</b>	<b>Totaal</b>	<b>Saldo</b>
<b>AF</b>	4		3	5	13	4	3			1	10				2	<b>45</b>	<b>41</b>
<b>DE</b>		2			1	3	1		2	1		2		3		<b>15</b>	<b>17</b>
<b>DR</b>	10		177	10	162	6	21		11	7	9			23	12	<b>448</b>	<b>45</b>
<b>GB</b>	7		26	466	445	84	24		43	89	3	1		49	30	<b>1267</b>	<b>311</b>
<b>GT</b>	50	4	204	740	9970	473	554		292	982	122	18	8	707	265	<b>14389</b>	<b>-2209</b>
<b>LE</b>	3	3	10	164	262	225	10		14	74	3			17	23	<b>808</b>	<b>53</b>
<b>MA</b>	1	2	30	19	206	5	169		11	21	3	1		89	5	<b>562</b>	<b>344</b>
<b>ME</b>					1											<b>1</b>	<b>-1</b>
<b>OO</b>		21	12	18	123	6	7		270	94		12	1	28		<b>592</b>	<b>246</b>
<b>SA</b>			6	115	600	39	24		161	630	13	2		38	13	<b>1641</b>	<b>300</b>
<b>SD</b>	7		9	5	59	8	6		6	8	95			1	4	<b>208</b>	<b>77</b>
<b>SK</b>				1					1	4		20		4		<b>30</b>	<b>31</b>
<b>TE</b>							1		1				1			<b>3</b>	<b>7</b>
<b>WO</b>	2		14	22	255	7	70		25	19	3	5		327	15	<b>764</b>	<b>530</b>
<b>ZW</b>	2		2	13	83	1	16		1	11	24			8	152	<b>313</b>	<b>208</b>
<b>Totaal</b>	<b>86</b>	<b>32</b>	<b>493</b>	<b>1578</b>	<b>12180</b>	<b>861</b>	<b>906</b>	<b>0</b>	<b>838</b>	<b>1941</b>	<b>285</b>	<b>61</b>	<b>10</b>	<b>1294</b>	<b>521</b>	<b>21086</b>	

## 2. Natuurlijke groei van de bevolking

---

### 2.1. Componenten van de loop van de bevolking

---

#### Geboorten (wettelijke bevolking)

	mannen	vrouwen	totaal
- Belgen :			
- geboren in de Stad Gent	1281	1210	2491
- geboren in een andere gemeente	40	30	70
- geboren in het buitenland	4	1	5
totaal :	1325	1241	2566
- Niet-Belgen :			
- geboren in de Stad Gent	302	273	575
- geboren in een andere gemeente	4	3	7
- geboren in het buitenland	1	0	1
totaal :	307	276	583
<b>totaal aantal geboorten :</b>	<b>1632</b>	<b>1517</b>	<b>3149</b>

#### Overlijdens (wettelijke bevolking) :

	mannen	vrouwen	Totaal
- Belgen :			
- overleden in de Stad Gent	1005	1095	2100
- overleden in een andere gemeente	51	49	100
- overleden in het buitenland	13	7	20
totaal :	1069	1151	2220
- Niet-Belgen :			
- overleden in de Stad Gent	56	35	91
- overleden in een andere gemeente	5	1	6
- overleden in het buitenland	8	7	15
totaal :	69	43	112
<b>totaal aantal overlijdens :</b>	<b>1138</b>	<b>1194</b>	<b>2332</b>

	mannen	vrouwen	Totaal
<b><u>Natuurlijke groei :</u></b>	<b>494</b>	<b>323</b>	<b>817</b>
<b>(geboorten - overlijdens)</b>			

**2.1.1. Evolutie van de natuurlijke groei (absoluut)**

	geboorten	sterften	natuurlijke groei
1974	1830	2299	-469
1975	1793	2146	-353
1976	1830	2095	-265
1977	3011	3213	-202
1978	3032	3416	-384
1979	3001	3069	-68
1980	2990	3329	-339
1981	2868	3132	-264
1982	2736	3106	-370
1983	2627	3140	-513
1984	2580	3030	-450
1985	2587	3091	-504
1986	2675	2965	-290
1987	2739	2864	-125
1988	2730	2786	-56
1989	2844	2723	121
1990	2879	2652	227
1991	3094	2619	475
1992	2936	2623	313
1993	2807	2738	69
1994	2787	2610	177
1995	2717	2591	126
1996	2748	2516	232
1997	2680	2577	103
1998	2594	2464	130
1999	2611	2457	154
2000	2692	2508	184
2001	2614	2449	165
2002	2610	2444	166
2003	2617	2458	159
2004	2931	2373	558
2005	3002	2331	671
2006	3072	2220	852
2007	3050	2317	733
2008	3335	2298	1037
2009	3444	2304	1140
2010	3503	2350	1153
2011	3449	2199	1250
2012	3323	2428	895
2013	3177	2450	727
2014	3309	2205	1104
2015	3193	2400	793
2016	3203	2330	873
2017	3191	2274	917
<b>2018</b>	<b>3149</b>	<b>2332</b>	<b>817</b>

natuurlijke groei = geboorten - overlijdens

2.1.2. Evolutie van de natuurlijke groei (abs.)

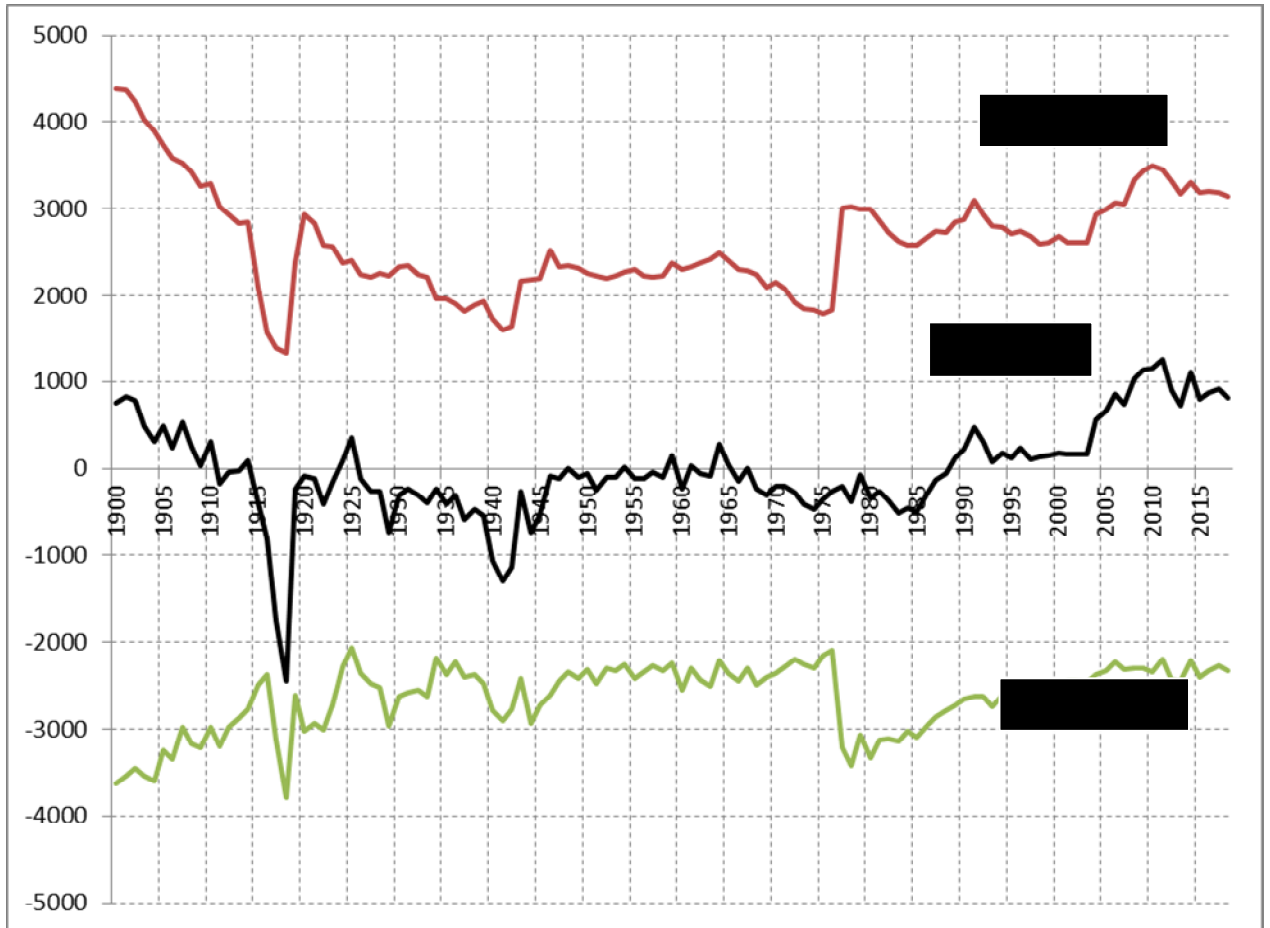



## 2.2. Geboortevolucie en vruchtbaarheid

### 2.2.1. Aantal geboorten naar geslacht. Bruto-geboortecijfer (in promille).

jaar	jongens	meisjes	totaal	bruto-geb.cijfer
1971	1089	989	2078	14.02
1972	1011	901	1912	13.08
1973	915	923	1838	12.72
1974	932	898	1830	12.70
1975	958	835	1793	12.58
1976	946	884	1830	13.09
1977	1539	1472	3011	12.23
1978	1553	1479	3032	12.45
1979	1560	1441	3001	12.42
1980	1515	1475	2990	12.46
1981	1502	1366	2868	12.07
1982	1370	1366	2736	11.57
1983	1322	1305	2627	11.16
1984	1339	1241	2580	10.99
1985	1330	1257	2587	11.04
1986	1394	1281	2675	11.44
1987	1404	1335	2739	11.77
1988	1404	1326	2730	11.82
1989	1448	1396	2844	12.32
1990	1517	1362	2879	12.49
1991	1584	1510	3094	13.45
1992	1515	1421	2936	12.78
1993	1451	1356	2807	12.29
1994	1391	1396	2787	12.25
1995	1375	1342	2717	12.00
1996	1432	1316	2748	12.19
1997	1360	1320	2680	11.94
1998	1322	1272	2594	11.58
1999	1350	1261	2611	11.65
2000	1355	1337	2692	11.99
2001	1371	1243	2614	11.56
2002	1317	1293	2610	11.45
2003	1330	1287	2617	11.42
2004	1450	1481	2931	12,70
2005	1543	1459	3002	12,89
2006	1573	1499	3072	13,08
2007	1560	1490	3050	12,87
2008	1664	1671	3335	13,92
2009	1769	1675	3444	14,16
2010	1821	1682	3503	14,20
2011	1746	1703	3449	13,95
2012	1710	1613	3323	13,40
2013	1622	1555	3177	12,69
2014	1694	1615	3309	13,12
2015	1649	1544	3193	12,46
2016	1672	1531	3203	12,41
2017	1653	1538	3191	12,29
2018	1632	1517	3149	12,04

Bruto-geboortecijfer = aantal geboorten t.o.v. het aantal inwoners

**2.2.2. Aantal geboorten en bruto-geboortecijfer (in promille) :  
Belgen, Niet-Belgen en totale bevolking**

jaar	aantal			promille		
	Belgen	Vre.	Totaal	Belgen	Vre.	Totaal
1998	2352	242	2594	11,34	14,61	11,58
1999	2371	240	2611	11,46	13,94	11,65
2000	2414	278	2692	11,56	17,56	11,99
2001	2442	172	2614	11,55	11,79	11,56
2002	2447	163	2610	11,49	10,91	11,45
2003	2455	162	2617	11,50	10,34	11,42
2004	2714	217	2931	12,65	13,45	12,70
2005	2777	225	3002	12,91	12,55	12,89
2006	2797	275	3072	12,96	14,49	13,08
2007	2747	303	3050	12,74	14,18	12,87
2008	2958	377	3335	13,70	15,95	13,92
2009	3020	424	3444	13,93	16,10	14,16
2010	3018	485	3503	13,87	16,63	14,20
2011	2931	518	3449	13,50	17,19	13,95
2012	2841	482	3323	13,03	16,12	13,40
2013	2688	489	3177	12,30	15,44	12,69
2014	2785	524	3309	12,71	15,82	13,12
2015	2658	535	3193	12,05	15,02	12,46
2016	2628	575	3203	11,83	15,97	12,41
2017	2606	585	3191	11,68	16,01	12,29
2018	2566	583	3149	11,49	15,29	12,04

**2.2.3. Algemeen vruchtbaarheidscijfer (GFR) (in promille) :  
Belgen, Niet-Belgen, totale bevolking.**

	Belgen	Niet-Belgen	Totaal
1998	47,68	53,11	48,19
1999	47,20	59,31	48,37
2000	48,94	81,67	52,06
2001	48,93	58,15	49,75
2002	48,72	34,50	47,50
2003	48,77	32,91	47,36
2004	53,70	42,13	52,63
2005	54,83	40,55	53,42
2006	54,53	42,56	53,26
2007	53,65	43,89	52,53
2008	58,30	48,68	57,07
2009	59,97	51,04	58,70
2010	58,67	46,87	56,82
2011	58,74	47,80	56,92
2012	56,23	45,08	54,23
2013	52,83	45,63	51,61
2014	53,82	43,32	51,97
2015	51,97	41,75	50,08
2016	51,76	44,00	50,29
2017	49,91	44,93	48,97
2018	48,35	43,84	47,49

totaal aantal geboorten  
 GFR = ----- X 1000  
 aantal vrouwen in de vruchtbare leeftijd\*

\* = 15-49 jaar

**2.2.4. Algemeen vruchtbaarheidscijfer (GFR) (in promille) :  
Belgen, Niet-Belgen, totale bevolking.(lijndiagram)**

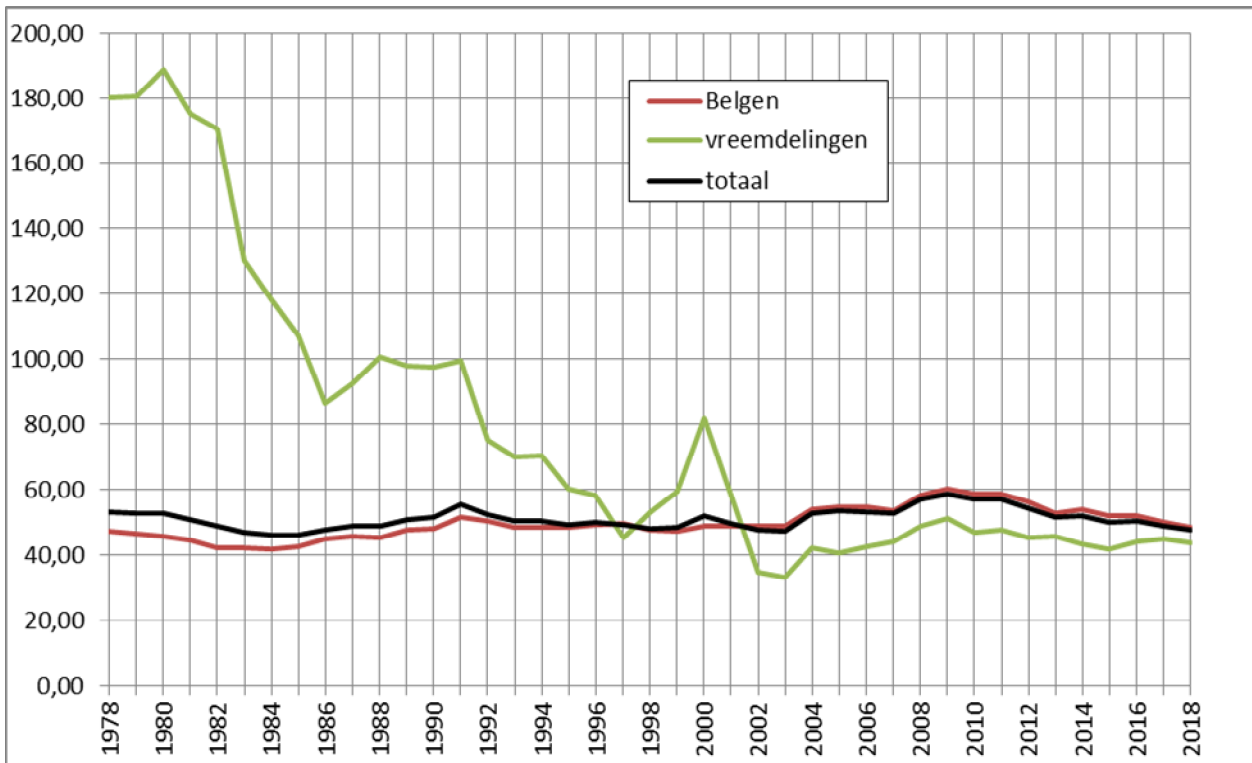

$$\text{GFR} = \frac{\text{totaal aantal geboorten}}{\text{aantal vrouwen in de vruchtbare leeftijd}} \times 1000$$

**2.2.5. Totaal vruchtbaarheidscijfer (TFR) en  
bruto-reproductiecijfer van Kuczynski (Kb) 2018  
Belgen en Niet-Belgen.**

	TFR	Kb
Belgen	1541,28	737,12
Niet-Belgen	1312,42	601,61
<b>TOTAAL</b>	<b>1312,42</b>	<b>601,61</b>

**Vruchtbaarheidscijfer (TFR) :** aantal *geboorten* volgens de leeftijd van de moeder in verhouding tot het gemiddeld aantal vrouwen van die leeftijd (promille), gesommeerd voor alle vruchtbare leeftijdjaren (15 - 49 jaar)

**Bruto-reproductiecijfer van Kuczynski (Kb) :** aantal *geboren meisjes* volgens de leeftijd van de moeder in verhouding tot het gemiddeld aantal vrouwen van die leeftijd (promille), gesommeerd voor alle vruchtbare leeftijdjaren (15 - 49 jaar)

**2.2.6. Aantal geboorten naar leeftijd van de moeder  
Belgen en Niet-Belgen. jaar 2018**

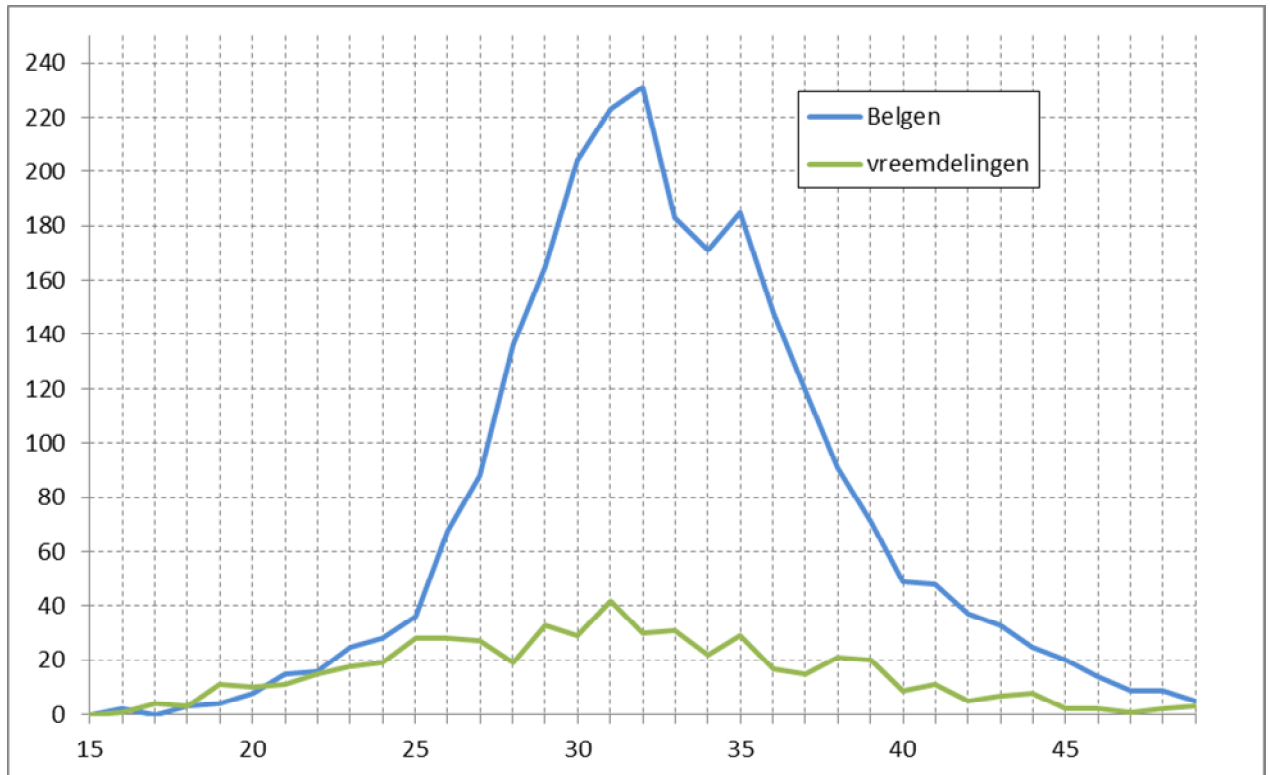

**2.2.7. Leeftijdsspecifiek vruchtbaarheidscijfer (in promille)  
Belgen en Niet-Belgen. jaar 2018.**

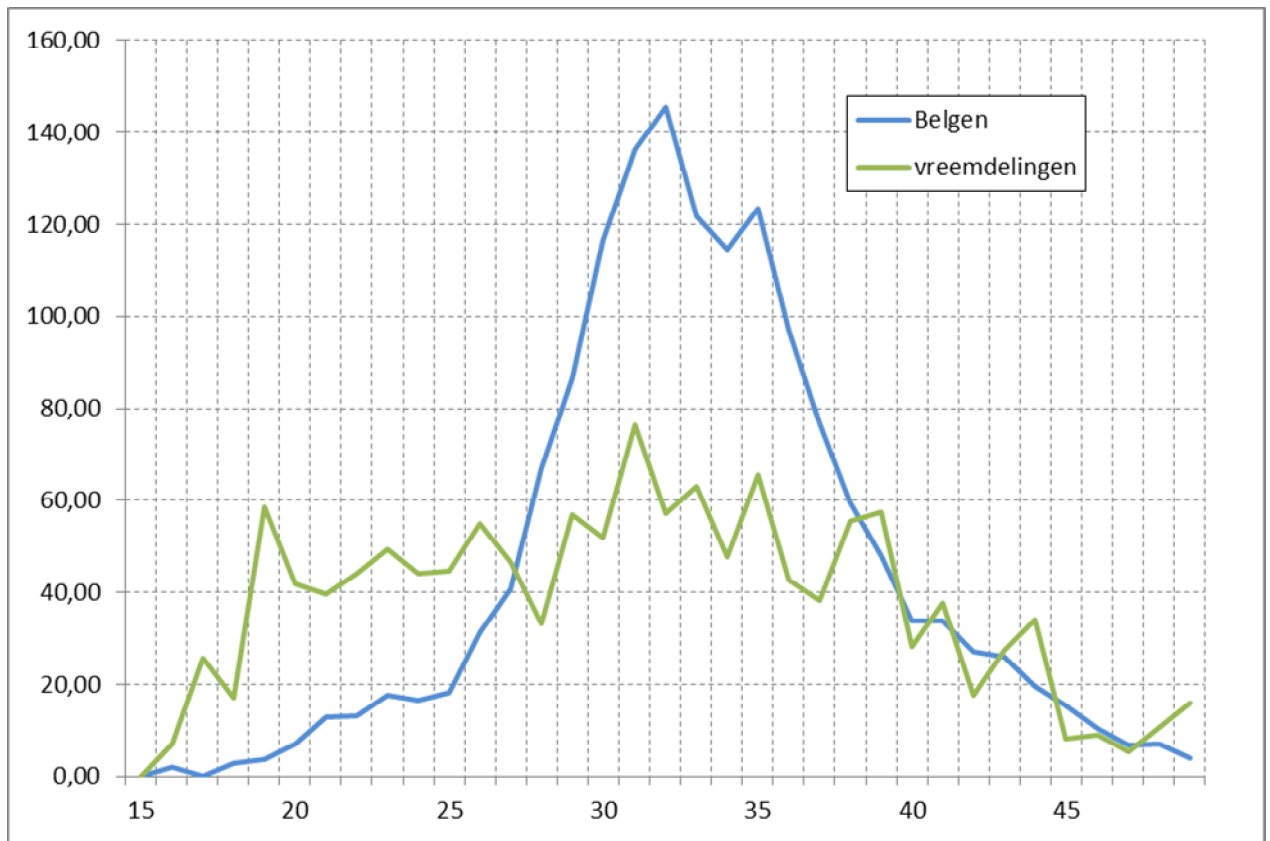

aantal geboorten volgens de leeftijd van de moeder  
----- X 1000  
totaal aantal vrouwen van die leeftijd

**2.2.8. Gemiddelde leeftijd van de moeder bij geboorte**

<b>jaar</b>	<b>Belgen</b>	<b>Niet-Belgen</b>	<b>Totaal</b>
1990	28,01	25,75	27,70
1991	28,20	25,34	27,76
1992	28,35	26,19	28,09
1993	28,42	26,28	27,17
1994	28,46	26,46	28,21
1995	28,62	27,46	28,48
1996	28,70	27,21	28,54
1997	28,67	28,89	28,69
1998	28,89	28,29	28,83
1999	28,80	27,69	28,67
2000	28,87	26,82	28,65
2001	28,85	27,29	28,69
2002	28,98	28,24	28,93
2003	29,12	27,71	29,03
2004	29,21	27,65	29,09
2005	29,40	27,86	29,27
2006	29,57	27,47	29,39
2007	29,54	26,90	29,29
2008	29,61	27,45	29,39
2009	29,77	27,91	29,56
2010	29,97	28,35	29,76
2011	30,18	27,73	29,84
2012	30,40	28,53	30,15
2013	30,47	28,06	30,11
2014	30,55	28,71	30,28
2015	30,66	28,66	30,35
2016	30,78	28,92	30,47
2017	31,25	28,67	30,80
<b>2018</b>	<b>32,90</b>	<b>30,83</b>	<b>32,53</b>

## 2.3. Overlijdens en Sterftcijfer

### 2.3.1. Aantal overlijdens naar geslacht. Bruto-sterftcijfer (in promille).

jaar	mannen	vrouwen	totaal	bruto-st.cijfer
1978	1753	1663	3416	14.03
1979	1572	1497	3069	12.70
1980	1729	1600	3329	13.87
1981	1617	1515	3132	13.18
1982	1638	1468	3106	13.13
1983	1614	1526	3140	13.34
1984	1571	1459	3030	12.91
1985	1553	1538	3091	13.20
1986	1500	1465	2965	12.68
1987	1447	1417	2864	12.31
1988	1425	1361	2786	12.06
1989	1387	1336	2723	11.80
1990	1370	1282	2652	11.51
1991	1321	1298	2619	11.38
1992	1359	1264	2623	11.41
1993	1319	1419	2738	11.99
1994	1313	1297	2610	11.48
1995	1320	1271	2591	11.44
1996	1312	1204	2516	11.16
1997	1256	1321	2577	11.48
1998	1194	1270	2464	11.00
1999	1217	1240	2457	10.96
2000	1245	1263	2508	11.17
2001	1229	1220	2449	10.83
2002	1194	1250	2444	10.73
2003	1204	1254	2458	10.73
2004	1179	1194	2373	10.28
2005	1173	1158	2331	10.01
2006	1085	1135	2220	9,45
2007	1141	1176	2317	9,78
2008	1090	1208	2298	9,59
2009	1166	1138	2304	9,48
2010	1103	1247	2350	9,53
2011	1072	1127	2199	8,89
2012	1190	1238	2428	9,79
2013	1197	1253	2450	9,83
2014	1061	1144	2205	8,74
2015	1152	1248	2400	9,37
2016	1152	1178	2330	9,03
2017	1124	1150	2274	8,76
2018	1138	1194	2332	8,92

$$\text{Bruto-sterftcijfer} = \frac{\text{aantal overlijdens}}{\text{totale bevolking}} \times 1000$$

**2.3.2. Aantal overlijdens en bruto-sterftecijfer (in promille) :  
Belgen, Niet-Belgen en totale bevolking.**

jaar	aantal			promille		
	Belgen	Vre.	Totaal	Belgen	Vre.	Totaal
1998	2396	68	2464	11,55	4,10	11,00
1999	2395	62	2457	11,57	3,60	10,96
2000	2443	65	2508	11,70	4,11	11,17
2001	2383	66	2449	11,27	4,52	10,83
2002	2376	68	2444	11,16	4,55	10,73
2003	2399	59	2458	11,24	3,76	10,73
2004	2309	64	2373	10,76	3,97	10,28
2005	2245	86	2331	10,44	4,80	10,01
2006	2147	73	2220	9,95	3,85	9,45
2007	2250	67	2317	10,43	3,14	9,78
2008	2220	78	2298	10,28	3,30	9,59
2009	2236	68	2304	10,31	2,58	9,48
2010	2278	72	2350	10,47	2,47	9,53
2011	2114	85	2199	9,74	2,82	8,89
2012	2345	83	2428	10,75	2,78	9,79
2013	2358	92	2450	10,79	2,90	9,79
2014	2129	76	2205	9,72	2,29	8,74
2015	2304	96	2400	10,44	2,70	9,37
2016	2228	102	2330	10,03	2,83	9,03
2017	2185	89	2274	9,80	2,44	8,76
2018	2220	112	2332	9,94	2,94	8,92

**2.3.3. Leeftijdsspecifieke sterftecijfers\* (in promille)  
per geslacht. Jaar 2018**

Leeftijdsklasse	mannen	vrouwen
0-4	1,299	0,417
5-9	0,271	0,000
10-14	0,146	0,000
15-19	0,308	0,000
20-24	0,852	0,120
25-29	0,585	0,230
30-34	0,597	0,377
35-39	1,175	0,834
40-44	1,755	0,727
45-49	2,512	1,051
50-54	4,202	1,448
55-59	7,138	4,711
60-64	11,104	6,071
65-69	18,685	9,710
70-74	28,392	14,914
75-79	45,255	24,971
80-84	60,224	47,549
85-89	115,430	85,890
90-94	150,485	146,944
95-99	433,628	312,821
100+	1166,667	513,514

\*  $\frac{\text{aantal overlijdens in een leeftijdsklasse}}{\text{aantal inwoners van die leeftijdsklasse}} \times 1000$



### 2.3.4. Mediane leeftijd(\*) bij overlijden, per geslacht

jaar	Mannen	Vrouwen
1998	75,2	82
1999	75,5	83,1
2000	76	82,6
2001	76,2	83,1
2002	75,5	82,6
2003	76,7	83,3
2004	76,5	83,4
2005	75,4	80,6
2006	77,8	83,6
2007	77	83,5
2008	76,4	81,2
2009	77,3	84,8
2010	78	84,9
2011	78,3	84,6
2012	79,1	84,5
2013	79,2	85
2014	78,4	85,3
2015	79,3	85,4
2016	79,9	86,2
2017	80	86,7
2018	78	85,7

### 2.3.5. Mediane leeftijd (\*) bij overlijden, per geslacht (staafdiagram)

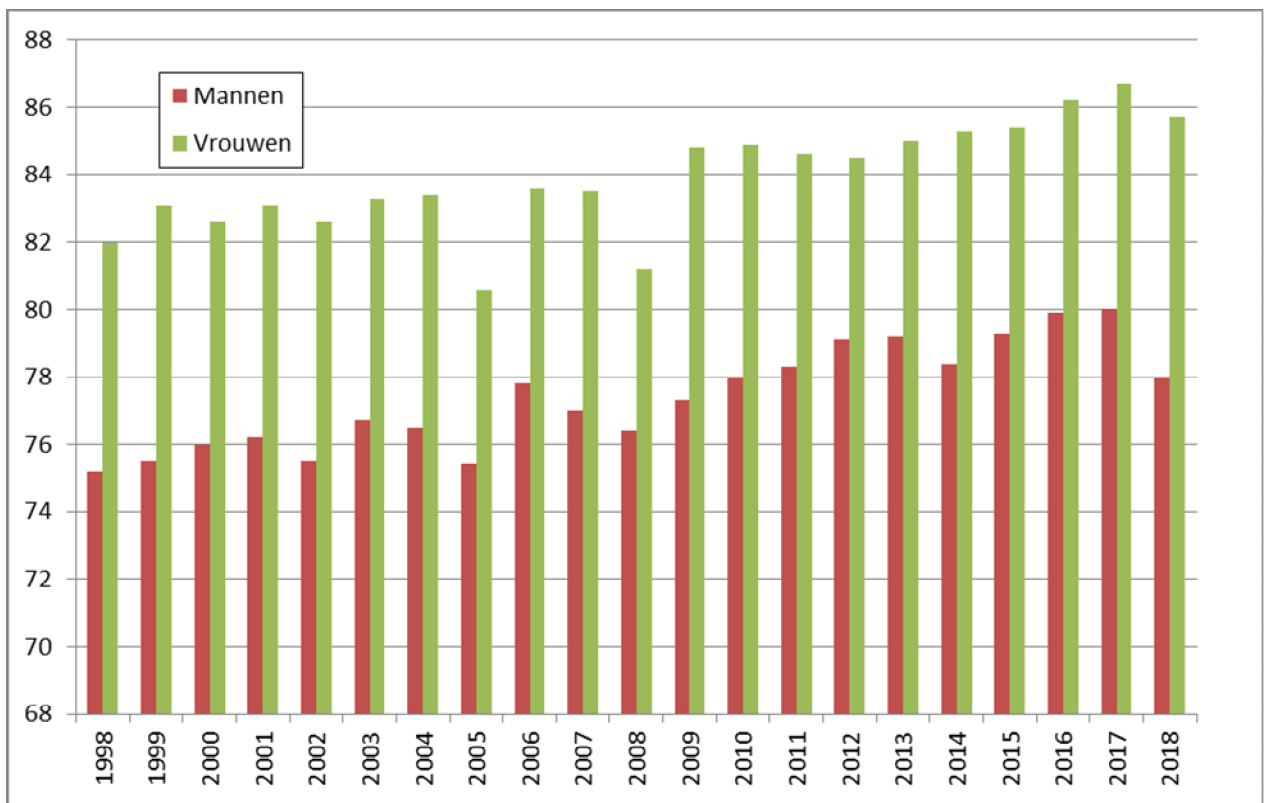

\* = schatting van de levensverwachting bij geboorte gedurende een bepaald jaar

**2.3.6. Bruto-geboortecijfer (CBR) en Bruto-sterftcijfer (CDR)  
in promille**

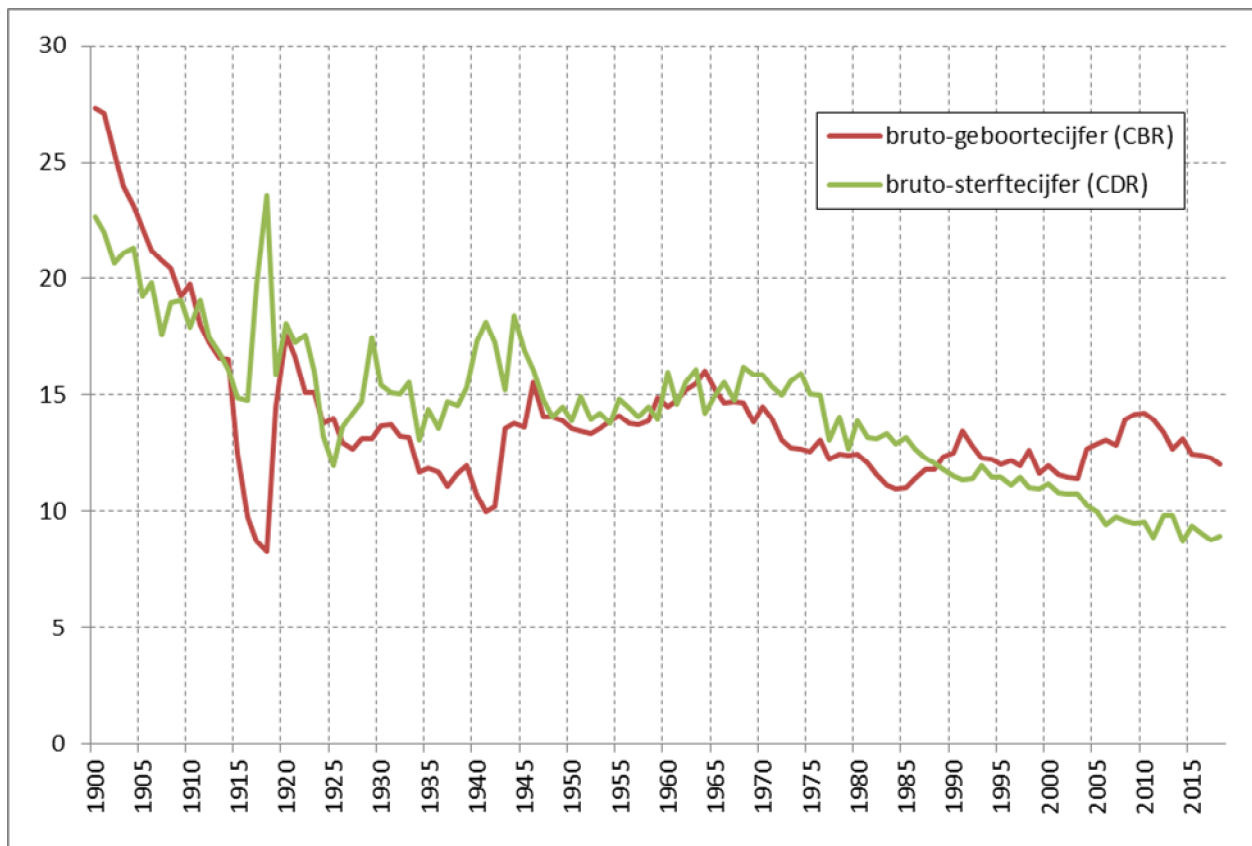

CBR = aantal geboorten t.o.v. de totale bevolking (in promille)  
CDR = aantal overlijdens t.o.v. de totale bevolking (in promille)

### 3. Huwelijken en echtscheidingen

---

#### 3.1. Aantal huwelijken en echtscheidingen

jaar	huwelijken	echtscheidingen
1971	1095	189
1972	1111	216
1973	1091	246
1974	1047	290
1975	1020	357
1976	995	396
1977	1736	499
1978	1603	517
1979	1628	520
1980	1562	547
1981	1537	552
1982	1497	568
1983	1498	590
1984	1470	594
1985	1475	588
1986	1398	552
1987	1402	600
1988	1422	652
1989	1454	628
1990	1607	566
1991	1458	673
1992	1415	671
1993	1274	617
1994	1234	596
1995	1246	899
1996	1215	831
1997	1109	668
1998	999	697
1999	965	685
2000	971	672
2001	963	668
2002	1016	706
2003	1081	741
2004	1116	664
2005	1013	717
2006	1155	624
2007	1129	701
2008	1201	690
2009	1105	671
2010	1103	556
2011	1107	639
2012	1105	533
2013	1020	476
2014	1098	470
2015	1110	523
2016	1170	464
2017	1119	489
2018	1149	427

### 3.2. Bruto-huwelijkscijfer (BHC) en bruto-echtscheidingscijfer (BEC) in promille (t.o.v. de totale bevolking)

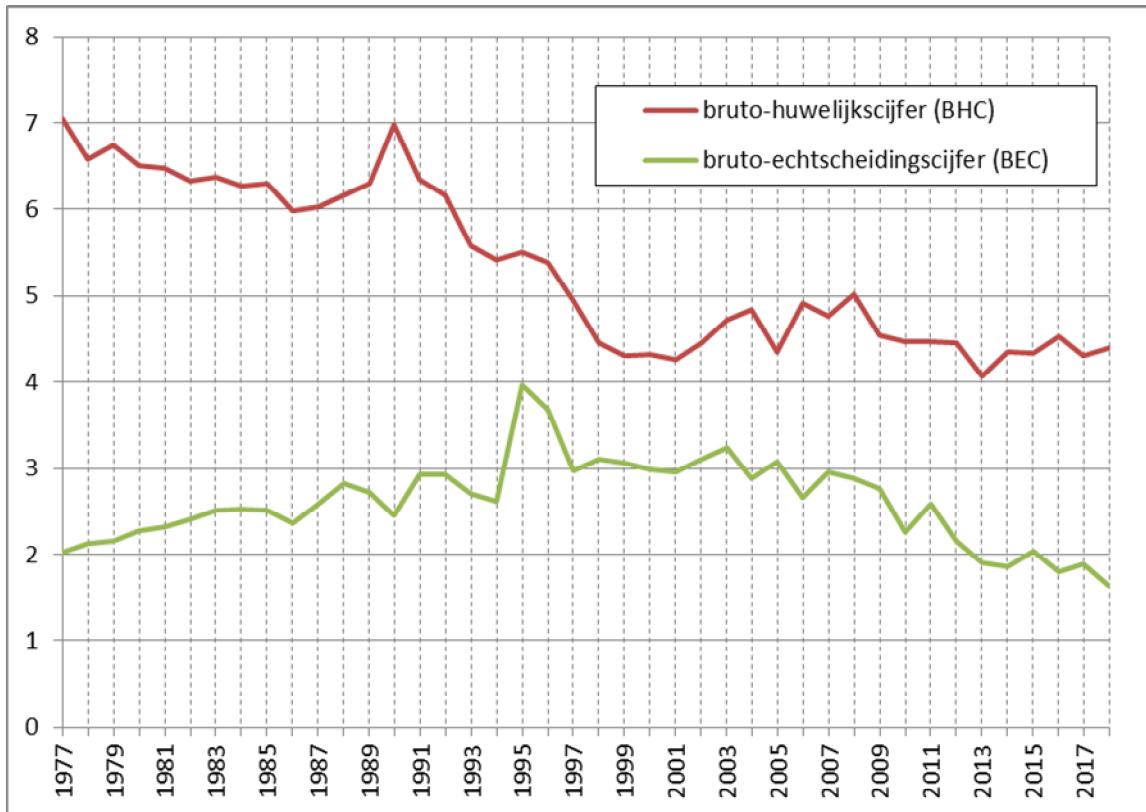

BHC= (hwl/totale bevolking) X 1000

BEC= (es/totale bevolking) X 1000

### 3.3. Verhouding van het aantal echtscheidingen tot het aantal huwelijken (in %)

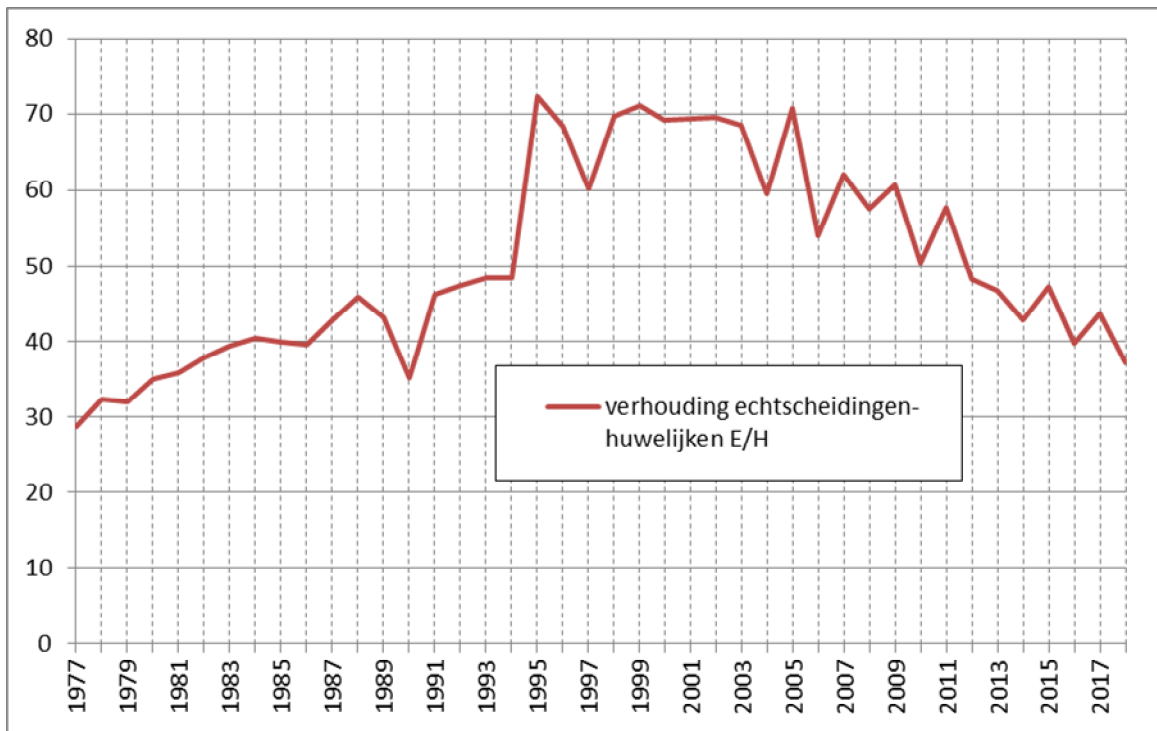

= (es/huw) X 100

### 3.4. Bevolkingsindeling naar Burgerlijke stand, geslacht en leeftijd (31/12/2018)

	ongetrouwd			getrouwd			echtgescheiden			weduwe(naren)		
	M	V	TOTAAL	M	V	TOTAAL	M	V	TOTAAL	M	V	TOTAAL
0-4	7671	7165	14836	0	0	0	0	0	0	0	0	0
5-9	7317	7079	14396	0	0	0	0	0	0	0	0	0
10-14	6791	6545	13336	0	0	0	0	0	0	0	0	0
15-19	6253	5864	12117	2	24	26	0	0	0	0	0	0
20-24	7210	6926	14136	200	559	759	6	12	18	0	2	2
25-29	10753	9390	20143	1417	2389	3806	63	148	211	2	6	8
30-34	7299	5779	13078	3248	3806	7054	293	437	730	4	17	21
35-39	5293	4287	9580	3893	4211	8104	562	758	1320	10	28	38
40-44	3914	2880	6794	4049	4100	8149	812	980	1792	17	72	89
45-49	2942	2081	5023	4060	3906	7966	1096	1355	2451	25	130	155
50-54	2088	1476	3564	4094	3971	8065	1475	1809	3284	53	222	275
55-59	1565	1177	2742	4261	4088	8349	1551	1757	3308	93	335	428
60-64	1080	842	1922	3925	3795	7720	1359	1645	3004	161	586	747
65-69	632	556	1188	3604	3181	6785	1059	1357	2416	260	836	1096
70-74	362	363	725	3135	2814	5949	738	998	1736	365	1235	1600
75-79	219	272	491	2206	1899	4105	374	607	981	374	1462	1836
80-84	149	270	419	1863	1388	3251	244	416	660	515	1982	2497
85-89	82	216	298	972	665	1637	95	213	308	549	2001	2550
90-94	28	143	171	276	127	403	17	72	89	297	1195	1492
95+	4	40	44	35	14	49	2	19	21	78	354	432
<b>Totaal</b>	<b>71652</b>	<b>63351</b>	<b>135003</b>	<b>41240</b>	<b>40937</b>	<b>82177</b>	<b>9746</b>	<b>12583</b>	<b>22329</b>	<b>2803</b>	<b>10463</b>	<b>13266</b>
	<b>27,4%</b>	<b>24,2%</b>	<b>51,6%</b>	<b>15,8%</b>	<b>15,7%</b>	<b>31,4%</b>	<b>3,7%</b>	<b>4,8%</b>	<b>8,5%</b>	<b>1,1%</b>	<b>4,0%</b>	<b>5,1%</b>

Noot: de inwoners waarvan de burgerlijke staat niet bewezen is, worden niet in deze cijfers opgenomen

### 3.5. Bevolking naar Burgerlijke stand

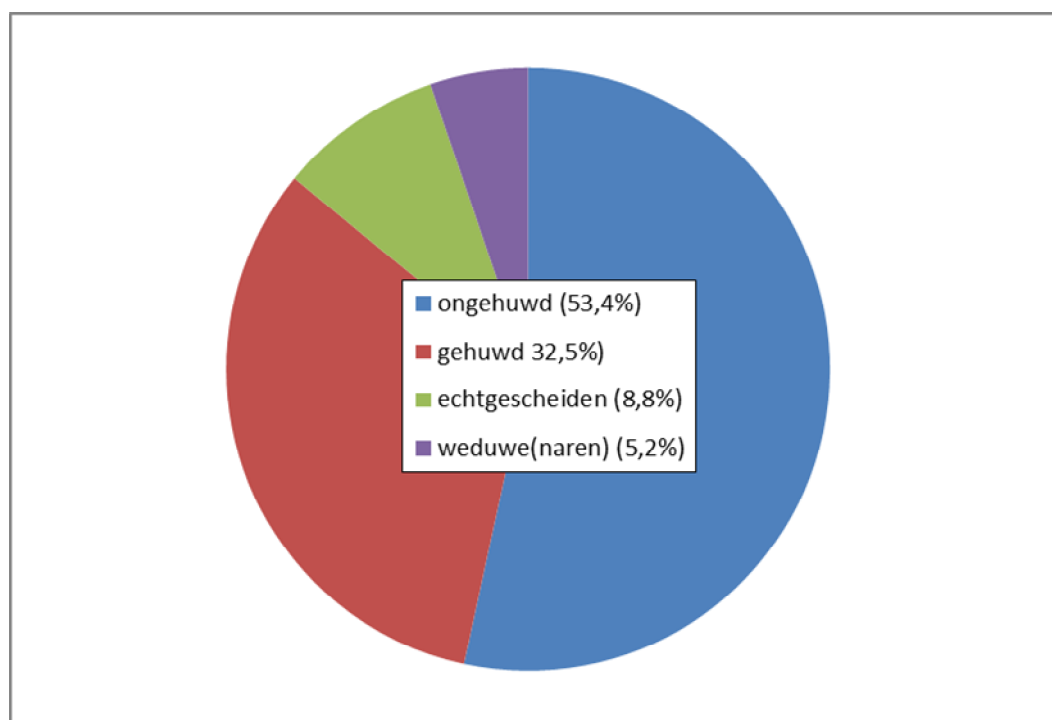

### 3.6. Bevolking naar Burgerlijke stand en leeftijd

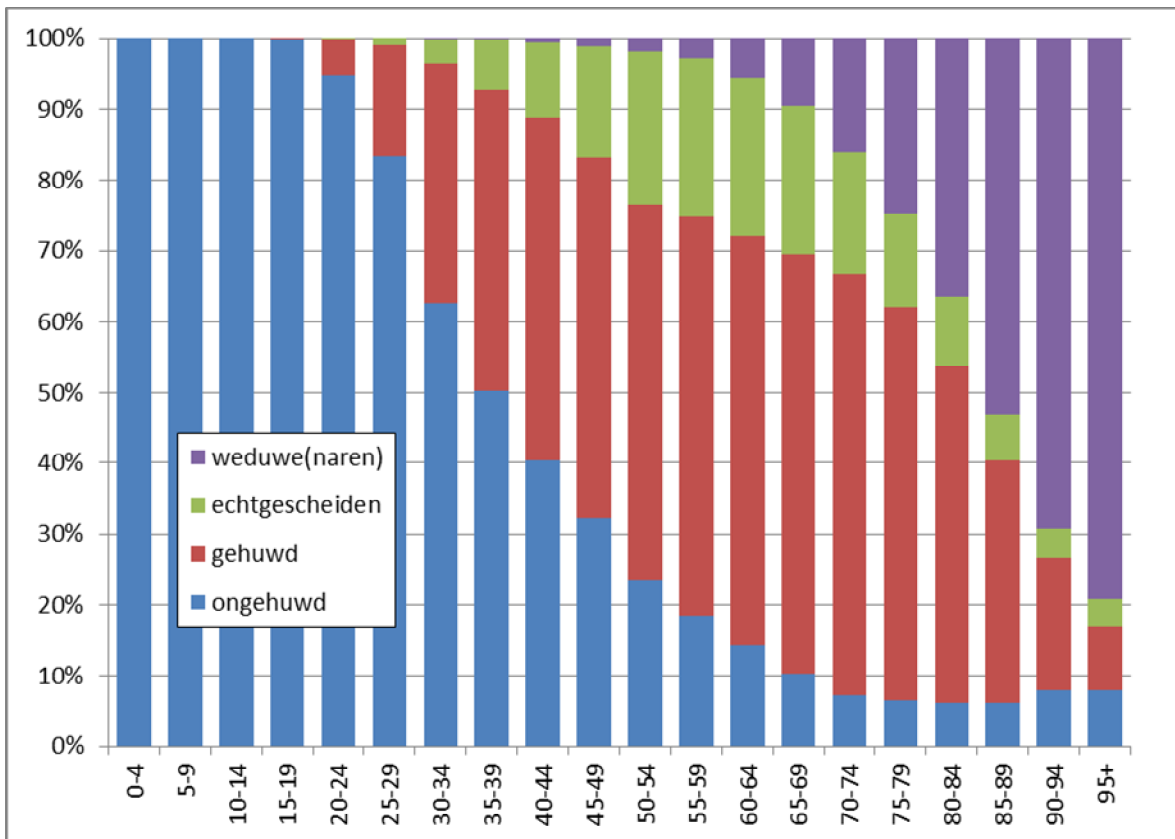

### 3.7. Wettelijke samenwoning naar geslacht (evolutie) – afleggen verklaring gedurende het jaar

Jaar	M-M	V-V	M-V	Totaal
2002	10	3	82	95
2003	4	3	118	125
2004	14	6	196	216
2005	7	8	299	314
2006	9	8	304	321
2007	9	12	487	508
2008	22	15	871	908
2009	13	19	1069	1101
2010	14	19	1023	1056
2011	25	23	1059	1107
2012	31	24	970	1025
2013	17	18	1058	1093
2014	35	21	1056	1112
2015	45	30	1021	1096
2016	28	18	1034	1080
2017	41	26	1162	1229
2018	38	18	1192	1248

## 4. Migraties

### 4.1. Migraties vanuit en naar Gent in 2018 (\*)

#### Immigratie (incl. overschrijvingen wachtregister) :

	mannen	vrouwen	Totaal
- Belgen :	5185	4626	9811
- Niet-Belgen :	3822	3342	7164
<b>totale immigratie :</b>	<b>9007</b>	<b>7968</b>	<b>16975</b>

#### Emigratie :

	mannen	vrouwen	Totaal
- Belgen :	5761	5267	11028
- Niet-Belgen :	2802	2339	5141
<b>totale emigratie :</b>	<b>8563</b>	<b>7606</b>	<b>16169</b>

#### Migratiesaldo : (immigratie - emigratie)

	mannen	vrouwen	Totaal
- Belgen :	-576	-641	-1217
- Niet-Belgen :	1020	1003	2023
<b>totaal :</b>	<b>444</b>	<b>362</b>	<b>806</b>

(\*) : Voor details over de herkomst en/of bestemming, zie verdere tabellen inzake migraties.

**4.2. Immigratie in 2018 volgens herkomst : Belgische arrondissementen en provincies, buitenland en onbekende herkomst ; Belgen/Niet-Belgen, per geslacht.**

herkomst	Belgen			Niet-Belgen			Totaal		
	M	V	tot.	M	V	tot.	M	V	tot.
Antwerpen	179	201	380	85	65	150	264	266	530
Mechelen	65	63	128	12	10	22	77	73	150
Turnhout	51	45	96	15	10	25	66	55	121
<b>Antwerpen</b>	<b>295</b>	<b>309</b>	<b>604</b>	<b>112</b>	<b>85</b>	<b>197</b>	<b>407</b>	<b>394</b>	<b>801</b>
<b>Brussel</b>	<b>115</b>	<b>110</b>	<b>225</b>	<b>133</b>	<b>90</b>	<b>223</b>	<b>248</b>	<b>200</b>	<b>448</b>
Halle-Vilvoorde	176	174	350	20	17	37	196	191	387
Leuven	86	86	172	52	46	98	138	132	270
<b>Vlaams-Brabant</b>	<b>262</b>	<b>260</b>	<b>522</b>	<b>72</b>	<b>63</b>	<b>135</b>	<b>334</b>	<b>323</b>	<b>657</b>
Nijvel	6	1	7	7	1	8	13	2	15
<b>Waals-Brabant</b>	<b>6</b>	<b>1</b>	<b>7</b>	<b>7</b>	<b>1</b>	<b>8</b>	<b>13</b>	<b>2</b>	<b>15</b>
Brugge	289	249	538	19	18	37	308	267	575
Diksmuide	34	23	57	0	0	0	34	23	57
Ieper	67	70	137	8	4	12	75	74	149
Kortrijk	231	211	442	24	29	53	255	240	495
Oostende	128	112	240	23	11	34	151	123	274
Roeselare	106	101	207	8	5	13	114	106	220
Tielt	84	89	173	8	4	12	92	93	185
Veurne	51	59	110	8	6	14	59	65	124
<b>West-Vlaanderen</b>	<b>990</b>	<b>914</b>	<b>1904</b>	<b>98</b>	<b>77</b>	<b>175</b>	<b>1088</b>	<b>991</b>	<b>2079</b>
Aalst	288	250	538	44	35	79	332	285	617
Dendermonde	247	276	523	30	26	56	277	302	579
Eeklo	212	200	412	37	28	65	249	228	477
Gent	1472	1429	2901	181	143	324	1653	1572	3225
Oudenaarde	206	202	408	19	17	36	225	219	444
Sint-Niklaas	192	186	378	29	26	55	221	212	433
<b>Oost-Vlaanderen</b>	<b>2617</b>	<b>2543</b>	<b>5160</b>	<b>340</b>	<b>275</b>	<b>615</b>	<b>2957</b>	<b>2818</b>	<b>5775</b>
Aat	10	6	16	0	0	0	10	6	16
Bergen	2	2	4	3	1	4	5	3	8
Charleroi	3	1	4	5	5	10	8	6	14
Doornik	4	4	8	0	0	0	4	4	8
Moeskroen	3	3	6	2	0	2	5	3	8
Thuin	0	2	2	1	1	2	1	3	4
Zinnik	4	3	7	3	3	6	7	6	13
<b>Henegouwen</b>	<b>26</b>	<b>21</b>	<b>47</b>	<b>14</b>	<b>10</b>	<b>24</b>	<b>40</b>	<b>31</b>	<b>71</b>



herkomst	Belgen			Niet-Belgen			Totaal		
	M	V	tot.	M	V	tot.	M	V	tot.
Borgworm	0	2	2	0	0	0	0	2	2
Hoei	0	1	1	0	0	0	0	1	1
Luik	6	5	11	26	9	35	32	14	46
Verviers	2	3	5	4	3	7	6	6	12
<b>Luik</b>	<b>8</b>	<b>11</b>	<b>19</b>	<b>30</b>	<b>12</b>	<b>42</b>	<b>38</b>	<b>23</b>	<b>61</b>
Hasselt	47	46	93	22	8	30	69	54	123
Maaseik	21	12	33	4	1	5	25	13	38
Tongeren	22	15	37	9	5	14	31	20	51
<b>Limburg</b>	<b>90</b>	<b>73</b>	<b>163</b>	<b>35</b>	<b>14</b>	<b>49</b>	<b>125</b>	<b>87</b>	<b>212</b>
Aarlen	0	0	0	1	0	1	1	0	1
Bastenaken	1	1	2	3	0	3	4	1	5
Marche-en-Famenne	0	0	0	1	0	1	1	0	1
Neufchâteau	0	3	3	0	0	0	0	3	3
Virton	3	0	3	0	0	0	3	0	3
<b>Luxemburg</b>	<b>4</b>	<b>4</b>	<b>8</b>	<b>5</b>	<b>0</b>	<b>5</b>	<b>9</b>	<b>4</b>	<b>13</b>
Dinant	2	2	4	1	0	1	3	2	5
Namen	2	1	3	3	3	6	5	4	9
Philippeville	0	1	1	4	3	7	4	4	8
<b>Namen</b>	<b>4</b>	<b>4</b>	<b>8</b>	<b>8</b>	<b>6</b>	<b>14</b>	<b>12</b>	<b>10</b>	<b>22</b>
<b>België</b>	<b>4417</b>	<b>4250</b>	<b>8667</b>	<b>854</b>	<b>633</b>	<b>1487</b>	<b>5271</b>	<b>4883</b>	<b>10154</b>
<b>buitenland</b>	<b>243</b>	<b>201</b>	<b>444</b>	<b>2410</b>	<b>2308</b>	<b>4718</b>	<b>2653</b>	<b>2509</b>	<b>5162</b>
<b>onbekend</b>	<b>525</b>	<b>175</b>	<b>700</b>	<b>558</b>	<b>401</b>	<b>959</b>	<b>1083</b>	<b>576</b>	<b>1659</b>
<b>totaal</b>	<b>5185</b>	<b>4626</b>	<b>9811</b>	<b>3822</b>	<b>3342</b>	<b>7164</b>	<b>9007</b>	<b>7968</b>	<b>16975</b>

**4.3. Emigratie in 2018 volgens bestemming : Belgische arrondissementen en provincies, buitenland en onbekende bestemming : Belgen/Niet-Belgen, per geslacht.**

bestemming	Belgen			Niet-Belgen			Totaal		
	M	V	tot.	M	V	tot.	M	V	tot.
Antwerpen	197	162	359	78	56	134	275	218	493
Mechelen	47	46	93	8	1	9	55	47	102
Turnhout	20	21	41	9	9	18	29	30	59
<b>Antwerpen</b>	<b>264</b>	<b>229</b>	<b>493</b>	<b>95</b>	<b>66</b>	<b>161</b>	<b>359</b>	<b>295</b>	<b>654</b>
<b>Brussel</b>	<b>135</b>	<b>117</b>	<b>252</b>	<b>101</b>	<b>80</b>	<b>181</b>	<b>236</b>	<b>197</b>	<b>433</b>
Halle-Vilvoorde	89	91	180	14	11	25	103	102	205
Leuven	74	74	148	35	20	55	109	94	203
<b>Vlaams-Brabant</b>	<b>163</b>	<b>165</b>	<b>328</b>	<b>49</b>	<b>31</b>	<b>80</b>	<b>212</b>	<b>196</b>	<b>408</b>
Nijvel	11	5	16	3	5	8	14	10	24
<b>Waals-Brabant</b>	<b>11</b>	<b>5</b>	<b>16</b>	<b>3</b>	<b>5</b>	<b>8</b>	<b>14</b>	<b>10</b>	<b>24</b>
Brugge	230	216	446	23	12	35	253	228	481
Diksmuide	12	10	22	0	0	0	12	10	22
Ieper	40	32	72	7	4	11	47	36	83
Kortrijk	187	177	364	37	29	66	224	206	430
Oostende	97	90	187	15	11	26	112	101	213
Roeselare	42	49	91	16	6	22	58	55	113
Tielt	56	50	106	10	6	16	66	56	122
Veurne	40	36	76	4	0	4	44	36	80
<b>West-Vlaanderen</b>	<b>704</b>	<b>660</b>	<b>1364</b>	<b>112</b>	<b>68</b>	<b>180</b>	<b>816</b>	<b>728</b>	<b>1544</b>
Aalst	257	253	510	41	30	71	298	283	581
Dendermonde	330	321	651	88	64	152	418	385	803
Eeklo	252	239	491	104	78	182	356	317	673
Gent	2328	2272	4600	337	322	659	2665	2594	5259
Oudenaarde	232	201	433	23	22	45	255	223	478
Sint-Niklaas	175	166	341	49	38	87	224	204	428
<b>Oost-Vlaanderen</b>	<b>3574</b>	<b>3452</b>	<b>7026</b>	<b>642</b>	<b>554</b>	<b>1196</b>	<b>4216</b>	<b>4006</b>	<b>8222</b>
Aat	5	8	13	1	1	2	6	9	15
Bergen	1	3	4	1	2	3	2	5	7
Charleroi	5	6	11	2	2	4	7	8	15
Doornik	4	3	7	6	5	11	10	8	18
Moeskroen	0	0	0	0	0	0	0	0	0
Thuin	0	0	0	0	0	0	0	0	0
Zinnik	4	3	7	0	0	0	4	3	7
<b>Henegouwen</b>	<b>19</b>	<b>23</b>	<b>42</b>	<b>10</b>	<b>10</b>	<b>20</b>	<b>29</b>	<b>33</b>	<b>62</b>

bestemming	Belgen			Niet-Belgen			Totaal		
	M	V	tot.	M	V	tot.	M	V	tot.
Borgworm	2	0	2	0	0	0	2	0	2
Hoei	0	0	0	0	0	0	0	0	0
Luik	7	4	11	13	8	21	20	12	32
Verviers	1	2	3	3	1	4	4	3	7
<b>Luik</b>	<b>10</b>	<b>6</b>	<b>16</b>	<b>16</b>	<b>9</b>	<b>25</b>	<b>26</b>	<b>15</b>	<b>41</b>
Hasselt	35	33	68	5	10	15	40	43	83
Maaseik	14	7	21	2	0	2	16	7	23
Tongeren	23	17	40	1	3	4	24	20	44
<b>Limburg</b>	<b>72</b>	<b>57</b>	<b>129</b>	<b>8</b>	<b>13</b>	<b>21</b>	<b>80</b>	<b>70</b>	<b>150</b>
Aarlen	0	0	0	0	0	0	0	0	0
Bastenaken	1	1	2	0	0	0	1	1	2
Marche-en-Famenne	3	5	8	0	0	0	3	5	8
Neufchâteau	0	2	2	0	0	0	0	2	2
Virton	0	0	0	1	0	1	1	0	1
<b>Luxemburg</b>	<b>4</b>	<b>8</b>	<b>12</b>	<b>1</b>	<b>0</b>	<b>1</b>	<b>5</b>	<b>8</b>	<b>13</b>
Dinant	3	6	9	0	0	0	3	6	9
Namen	1	1	2	1	0	1	2	1	3
Philippeville	2	1	3	1	0	1	3	1	4
<b>Namen</b>	<b>6</b>	<b>8</b>	<b>14</b>	<b>2</b>	<b>0</b>	<b>2</b>	<b>8</b>	<b>8</b>	<b>16</b>
<b>België</b>	<b>4962</b>	<b>4730</b>	<b>9692</b>	<b>1039</b>	<b>836</b>	<b>1875</b>	<b>6001</b>	<b>5566</b>	<b>11567</b>
<b>buitenland</b>	<b>360</b>	<b>365</b>	<b>725</b>	<b>680</b>	<b>786</b>	<b>1466</b>	<b>1040</b>	<b>1151</b>	<b>2191</b>
<b>onbekend</b>	<b>439</b>	<b>172</b>	<b>611</b>	<b>1083</b>	<b>717</b>	<b>1800</b>	<b>1522</b>	<b>889</b>	<b>2411</b>
<b>totaal</b>	<b>5761</b>	<b>5267</b>	<b>11028</b>	<b>2802</b>	<b>2339</b>	<b>5141</b>	<b>8563</b>	<b>7606</b>	<b>16169</b>

**4.4. Migratiesaldi per herkomst / bestemming : Belgische arrondissementen en provincies, buitenland en onbekend ; Belgen / Niet-Belgen per geslacht**

Plaats	Belgen			Niet-Belgen			Totaal		
	M	V	tot.	M	V	tot.	M	V	tot.
Antwerpen	-18	39	21	7	9	16	-11	48	37
Mechelen	18	17	35	4	9	13	22	26	48
Turnhout	31	24	55	6	1	7	37	25	62
<b>Antwerpen</b>	<b>31</b>	<b>80</b>	<b>111</b>	<b>17</b>	<b>19</b>	<b>36</b>	<b>48</b>	<b>99</b>	<b>147</b>
<b>Brussel</b>	<b>-20</b>	<b>-7</b>	<b>-27</b>	<b>32</b>	<b>10</b>	<b>42</b>	<b>12</b>	<b>3</b>	<b>15</b>
Halle-Vilvoorde	87	83	170	6	6	12	93	89	182
Leuven	12	12	24	17	26	43	29	38	67
<b>Vlaams-Brabant</b>	<b>99</b>	<b>95</b>	<b>194</b>	<b>23</b>	<b>32</b>	<b>55</b>	<b>122</b>	<b>127</b>	<b>249</b>
Nijvel	-5	-4	-9	4	-4	0	-1	-8	-9
<b>Waals-Brabant</b>	<b>-5</b>	<b>-4</b>	<b>-9</b>	<b>4</b>	<b>-4</b>	<b>0</b>	<b>-1</b>	<b>-8</b>	<b>-9</b>
Brugge	59	33	92	-4	6	2	55	39	94
Diksmuide	22	13	35	0	0	0	22	13	35
Ieper	27	38	65	1	0	1	28	38	66
Kortrijk	44	34	78	-13	0	-13	31	34	65
Oostende	31	22	53	8	0	8	39	22	61
Roeselare	64	52	116	-8	-1	-9	56	51	107
Tielt	28	39	67	-2	-2	-4	26	37	63
Veurne	11	23	34	4	6	10	15	29	44
<b>West-Vlaanderen</b>	<b>286</b>	<b>254</b>	<b>540</b>	<b>-14</b>	<b>9</b>	<b>-5</b>	<b>272</b>	<b>263</b>	<b>535</b>
Aalst	31	-3	28	3	5	8	34	2	36
Dendermonde	-83	-45	-128	-58	-38	-96	-141	-83	-224
Eeklo	-40	-39	-79	-67	-50	-117	-107	-89	-196
Gent	-856	-843	-1699	-156	-179	-335	-1012	-1022	-2034
Oudenaarde	-26	1	-25	-4	-5	-9	-30	-4	-34
Sint-Niklaas	17	20	37	-20	-12	-32	-3	8	5
<b>Oost-Vlaanderen</b>	<b>-957</b>	<b>-909</b>	<b>-1866</b>	<b>-302</b>	<b>-279</b>	<b>-581</b>	<b>-1259</b>	<b>-1188</b>	<b>-2447</b>
Aat	5	-2	3	-1	-1	-2	4	-3	1
Bergen	1	-1	0	2	-1	1	3	-2	1
Charleroi	-2	-5	-7	3	3	6	1	-2	-1
Doornik	0	1	1	-6	-5	-11	-6	-4	-10
Moeskroen	3	3	6	2	0	2	5	3	8
Thuin	0	2	2	1	1	2	1	3	4
Zinnik	0	0	0	3	3	6	3	3	6
<b>Henegouwen</b>	<b>7</b>	<b>-2</b>	<b>5</b>	<b>4</b>	<b>0</b>	<b>4</b>	<b>11</b>	<b>-2</b>	<b>9</b>

Plaats	Belgen			Niet-Belgen			Totaal		
	M	V	tot.	M	V	tot.	M	V	tot.
Borgworm	-2	2	0	0	0	0	-2	2	0
Hoei	0	1	1	0	0	0	0	1	1
Luik	-1	1	0	13	1	14	12	2	14
Verviers	1	1	2	1	2	3	2	3	5
<b>Luik</b>	<b>-2</b>	<b>5</b>	<b>3</b>	<b>14</b>	<b>3</b>	<b>17</b>	<b>12</b>	<b>8</b>	<b>20</b>
Hasselt	12	13	25	17	-2	15	29	11	40
Maaseik	7	5	12	2	1	3	9	6	15
Tongeren	-1	-2	-3	8	2	10	7	0	7
<b>Limburg</b>	<b>18</b>	<b>16</b>	<b>34</b>	<b>27</b>	<b>1</b>	<b>28</b>	<b>45</b>	<b>17</b>	<b>62</b>
Aarlen	0	0	0	1	0	1	1	0	1
Bastenaken	0	0	0	3	0	3	3	0	3
Marche-en-Famenne	-3	-5	-8	1	0	1	-2	-5	-7
Neufchâteau	0	1	1	0	0	0	0	1	1
Virton	3	0	3	-1	0	-1	2	0	2
<b>Luxemburg</b>	<b>0</b>	<b>-4</b>	<b>-4</b>	<b>4</b>	<b>0</b>	<b>4</b>	<b>4</b>	<b>-4</b>	<b>0</b>
Dinant	-1	-4	-5	1	0	1	0	-4	-4
Namen	1	0	1	2	3	5	3	3	6
Philippeville	-2	0	-2	3	3	6	1	3	4
<b>Namen</b>	<b>-2</b>	<b>-4</b>	<b>-6</b>	<b>6</b>	<b>6</b>	<b>12</b>	<b>4</b>	<b>2</b>	<b>6</b>
<b>België</b>	<b>-545</b>	<b>-480</b>	<b>-1025</b>	<b>-185</b>	<b>-203</b>	<b>-388</b>	<b>-730</b>	<b>-683</b>	<b>-1413</b>
<b>buitenland</b>	<b>-117</b>	<b>-164</b>	<b>-281</b>	<b>1730</b>	<b>1522</b>	<b>3252</b>	<b>1613</b>	<b>1358</b>	<b>2971</b>
<b>onbekend</b>	<b>86</b>	<b>3</b>	<b>89</b>	<b>-525</b>	<b>-316</b>	<b>-841</b>	<b>-439</b>	<b>-313</b>	<b>-752</b>
<b>totaal</b>	<b>-576</b>	<b>-641</b>	<b>-1217</b>	<b>1020</b>	<b>1003</b>	<b>2023</b>	<b>444</b>	<b>362</b>	<b>806</b>

**4.5. Evolutie immigratie, emigratie en migratiesaldo (naar nationaliteit)**

jaar	Belgen			Niet-Belgen			totaal		
	IMM	EM	SALDO	IMM	EM	SALDO	IMM	EM	SALDO
1977	5774	8274	-2500	1298	1082	216	7072	9356	-2284
1978	5965	8029	-2064	1187	1387	-200	7152	9416	-2264
1979	5844	7735	-1891	1374	1243	131	7218	8978	-1760
1980	6328	7826	-1498	1330	1229	101	7658	9055	-1397
1981	6026	7626	-1600	1239	1140	99	7265	8766	-1501
1982	6291	7004	-713	997	1061	-64	7288	8065	-777
1983	6320	6905	-585	937	978	-41	7257	7883	-626
1984	6168	6676	-508	1252	1042	210	7420	7718	-298
1985	6408	6683	-275	1463	1086	377	7871	7769	102
1986	6237	7054	-817	1822	1110	712	8059	8164	-105
1987	6181	7101	-920	1279	1470	-191	7460	8571	-1111
1988	6002	7201	-1199	1121	1442	-321	7123	8643	-1520
1989	5959	6977	-1018	1379	764	615	7338	7741	-403
1990	6187	7330	-1143	1426	626	800	7613	7956	-343
1991	6375	7656	-1281	1584	1119	465	7959	8775	-816
1992	6636	7797	-1161	1424	887	537	8059	8685	-626
1993	6841	8344	-1503	1478	1456	22	8319	9800	-1481
1994	6925	8353	-1428	1814	1503	311	8739	9856	-1117
1995	7048	8688	-1640	1746	1013	733	8794	9701	-907
1996	7044	8639	-1595	1527	1207	320	8571	9846	-1275
1997	7466	9075	-1609	1636	1184	452	9102	10259	-1157
1998	7441	8691	-1250	1504	1091	413	8945	9782	-837
1999	7542	8598	-1056	2096	1328	768	9638	9926	-288
2000	7790	8429	-639	1956	956	1000	9746	9385	361
2001	8421	8484	-63	2241	1486	755	10662	9970	692
2002	8785	8978	-193	2663	1518	1145	11448	10496	952
2003	8949	9368	-419	2752	1598	1154	11701	10966	735
2004	9036	9430	-394	2748	1860	888	11784	11290	494
2005	9071	10211	-1140	3447	1818	1629	12518	12029	489
2006	9133	9953	-820	3311	2277	1034	12444	12230	214
2007	8908	10810	-1902	4443	2051	2392	13351	12861	490
2008	8876	10706	-1830	5149	2415	2734	14025	13121	904
2009	9181	10500	-1319	5545	2611	2934	14726	13111	1615
2010	8688	10392	-1704	5964	2642	3322	14652	13034	1618
2011	8390	11061	-2671	5898	4165	1733	14262	15226	-964
2012	9142	10441	-1299	5753	4984	769	14895	15425	-530
2013	9381	10665	-1284	6179	3489	2690	15560	14154	1406
2014	9656	10690	-1034	6411	4663	1748	16067	15353	714
2015	9932	10091	-159	6398	3655	2743	16330	13746	2584
2016	10045	10382	-337	6138	5205	933	16183	15587	596
2017	9815	11011	-1196	6510	5617	893	16325	16628	-303
2018	9811	11028	-1217	7164	5141	2023	16975	16169	806

#### 4.6. Totale immigratie en totale emigratie (lijndiagrammen)

##### 4.6.1. Immigraties en emigraties - evolutie

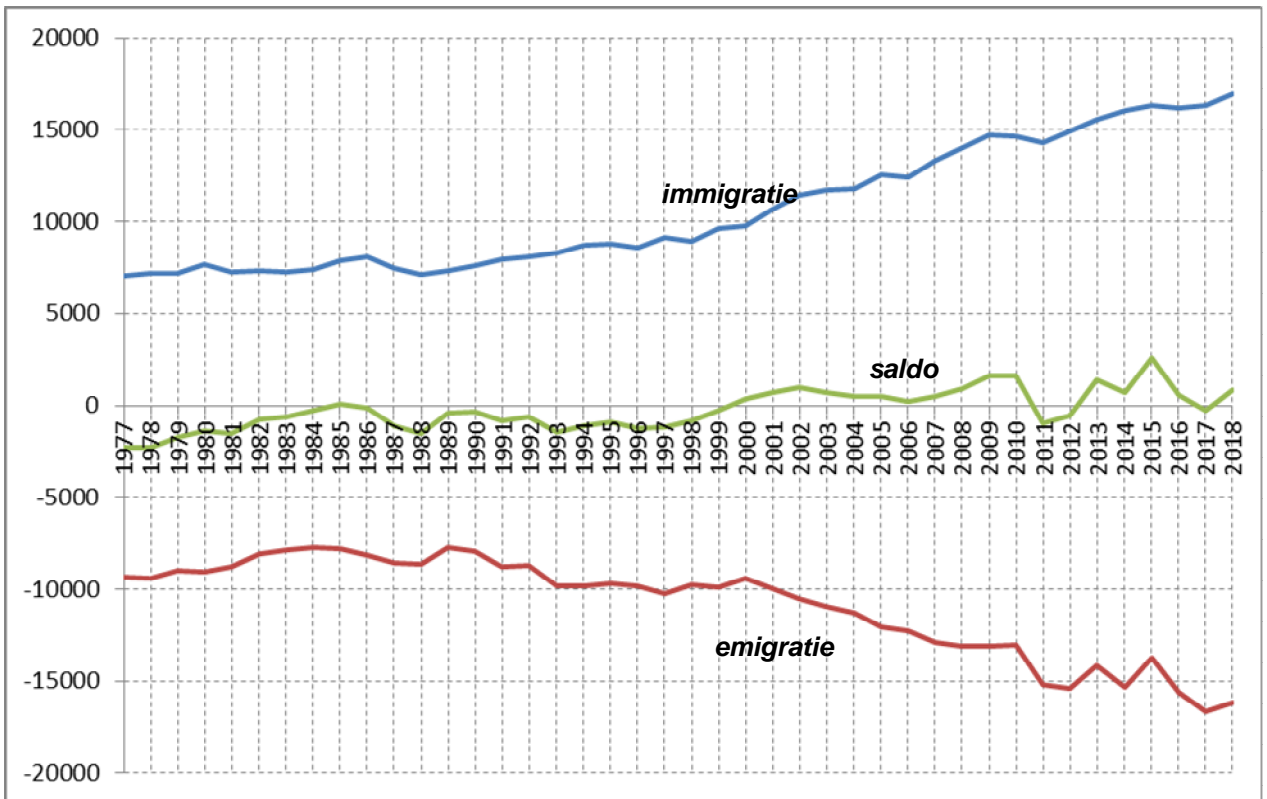

##### 4.6.2. Migratiesaldi naar nationaliteit - evolutie

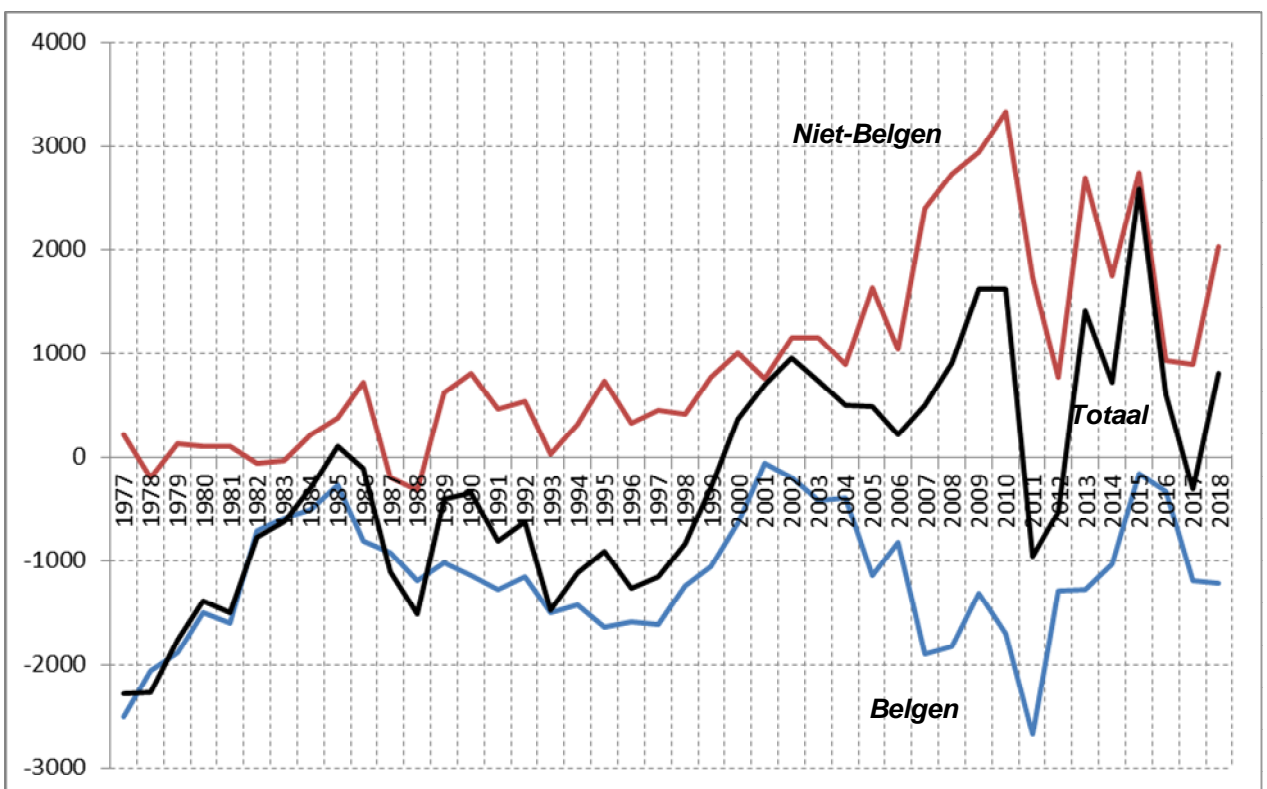

**4.7. Immigratie, emigratie, en migratiesaldo vanuit en naar het binnenland, naar nationaliteit.**

jaar	Belgen			Niet-Belgen			Totaal		
	IMM	EM	SALDO	IMM	EM	SALDO	IMM	EM	SALDO
1978	5752	7648	-1896	432	628	-196	6184	8276	-2092
1979	5598	7333	-1735	416	628	-212	6014	7961	-1947
1980	6091	7414	-1323	351	580	-229	6442	7994	-1552
1981	5806	7255	-1449	362	525	-163	6168	7780	-1612
1982	6045	6477	-432	388	415	-27	6433	6892	-459
1983	6064	6484	-420	359	295	64	6423	6779	-356
1984	5891	6191	-300	348	358	-10	6239	6549	-310
1985	6141	6223	-82	293	310	-17	6434	6533	-99
1986	5962	6657	-695	353	459	-106	6315	7116	-801
1987	5898	6549	-651	348	363	-15	6246	6912	-666
1988	5710	6674	-964	341	315	26	6051	6989	-938
1989	5705	6478	-773	N/A	N/A	N/A	6008	6832	-824
1990	5840	6818	-978	340	344	-4	6180	7162	-982
1991	6016	6903	-887	413	349	64	6429	7252	-823
1992	6035	7173	-1138	363	407	-44	6398	7580	-1182
1993	6227	7635	-1408	451	429	22	6678	8064	-1386
1994	6291	7771	-1480	374	429	-55	6665	8200	-1535
1995	6400	7853	-1453	377	400	-23	6777	8253	-1476
1996	6322	7922	-1600	397	435	-38	6719	8357	-1638
1997	6746	8297	-1551	422	417	5	7168	8714	-1546
1998	6682	7930	-1248	377	462	-85	7059	8392	-1333
1999	6871	7578	-707	534	506	28	7405	8084	-679
2000	7027	7478	-451	397	462	-65	7424	7940	-516
2001	7589	7382	207	434	490	-56	8023	7872	151
2002	7820	7769	51	468	516	-48	8288	8285	3
2003	7820	8075	-255	577	518	59	8397	8593	-196
2004	7938	8364	-426	550	620	-70	8488	8984	-496
2005	7893	9008	-1115	744	612	132	8637	9620	-983
2006	8015	8899	-884	714	757	-43	8729	9656	-927
2007	7912	9428	-1516	755	894	-139	8667	10322	-1655
2008	7797	9416	-1619	795	944	-149	8592	10360	-1768
2009	8083	9384	-1301	834	960	-126	8917	10444	-1527
2010	7685	9359	-1674	892	1161	-269	8577	10520	-1943
2011	7316	9545	-2229	1011	1331	-320	8327	10876	-2549
2012	8026	9237	-1211	922	1226	-304	8948	10463	-1515
2013	8081	8835	-754	1100	1265	-165	9181	10100	-919
2014	8489	9245	-756	1172	1330	-158	9661	10575	-914
2015	8757	8686	71	1176	1353	-177	9933	10039	-106
2016	8840	9171	-331	1421	1564	-143	10261	10735	-474
2017	8570	9518	-948	1274	1793	-519	9844	11311	-1467
2018	8667	9692	-1025	1487	1875	-388	10154	11567	-1413



**4.8. Immigratie, emigratie, en migratiesaldo vanuit en naar het buitenland, naar nationaliteit.**

jaar	Belgen			Niet-Belgen			Totaal		
	IMM	EM	SALDO	IMM	EM	SALDO	IMM	EM	SALDO
1978	213	258	-45	755	345	410	968	603	365
1979	246	288	-42	958	273	685	1204	561	643
1980	237	337	-100	979	307	672	1216	644	572
1981	220	329	-109	877	381	496	1097	710	387
1982	246	396	-150	609	285	324	855	681	174
1983	256	310	-54	578	240	338	834	550	284
1984	277	309	-32	904	198	706	1181	507	674
1985	267	323	-56	1170	144	1026	1437	467	970
1986	275	327	-52	1469	213	1256	1744	540	1204
1987	283	368	-85	931	186	745	1214	554	660
1988	292	307	-15	780	171	609	1072	478	594
1989	264	284	-20	1066	185	881	1330	469	861
1990	347	319	28	1086	181	905	1433	500	933
1991	359	300	59	1171	212	959	1530	512	1018
1992	601	329	272	1061	171	890	1661	500	1161
1993	291	326	-35	1017	264	753	1308	590	718
1994	309	314	-5	1364	214	1150	1673	528	1145
1995	330	289	41	1339	233	1106	1669	522	1147
1996	333	281	52	1070	230	840	1403	511	892
1997	327	343	-16	1173	232	941	1500	575	925
1998	345	384	-39	1088	262	826	1433	646	787
1999	293	365	-72	1454	311	1143	1747	676	1071
2000	334	406	-72	1527	249	1278	1861	655	1206
2001	330	378	-48	1731	295	1436	2061	673	1388
2002	362	453	-91	2136	333	1803	2498	786	1712
2003	371	383	-12	2098	324	1774	2469	707	1762
2004	310	404	-94	2126	429	1697	2436	833	1603
2005	374	397	-23	2646	483	2163	3020	880	2140
2006	339	389	-50	2559	506	2053	2898	895	2003
2007	298	428	-130	3641	537	3104	3939	965	2974
2008	343	467	-124	4282	589	3693	4625	1056	3569
2009	322	438	-116	3492	625	2867	3814	1063	2751
2010	356	453	-97	4912	709	4203	5268	1162	4106
2011	382	463	-81	4655	999	3656	5037	1462	3575
2012	323	585	-262	4277	1218	3059	4600	1803	2797
2013	445	600	-155	4812	947	3865	5257	1547	3710
2014	387	665	-278	4506	1210	3296	4893	1875	3018
2015	409	625	-216	4124	1338	2786	4533	1963	2570
2016	423	636	-213	3051	1380	1671	3474	2016	1458
2017	442	683	-241	4059	1425	2634	4501	2108	2393
2018	444	725	-281	4718	1466	3252	5162	2191	2971

**4.9. Immigratie, emigratie, en migratiesaldo vanuit en naar onbekend naar nationaliteit.**

jaar	Belgen			Niet-Belgen			Totaal		
	IMM	EM	SALDO	IMM	EM	SALDO	IMM	EM	SALDO
1978		123	-123		414	-414		537	-537
1979		114	-114		342	-342		456	-456
1980		75	-75		342	-342		417	-417
1981		42	-42		234	-234		276	-276
1982		131	-131		361	-361		492	-492
1983		111	-111		443	-443		554	-554
1984		176	-176		486	-486		662	-662
1985		137	-137		632	-632		769	-769
1986		70	-70		438	-438		508	-508
1987		184	-184		921	-921		1105	-1105
1988		220	-220		956	-956		1176	-1176
1989		215	-215			0		215	-215
1990		193	-193		101	-101		294	-294
1991		453	-453		558	-558		1011	-1011
1992		295	-295		310	-310		605	-605
1993		383	-383		15	-15		398	-398
1994	325	268	57	76	860	-784	401	1128	-727
1995	318	546	-228	30	380	-350	348	926	-578
1996	388	436	-48	60	542	-482	448	978	-530
1997	393	435	-42	41	535	-494	434	970	-536
1998	414	377	37	38	367	-329	452	744	-292
1999	378	655	-277	108	511	-403	486	1166	-680
2000	429	545	-116	32	245	-213	461	790	-329
2001	502	724	-222	76	701	-625	578	1425	-847
2002	603	756	-153	59	669	-610	662	1425	-763
2003	758	910	-152	77	756	-679	835	1666	-831
2004	788	662	126	72	811	-739	860	1473	-613
2005	804	806	-2	57	723	-666	861	1529	-668
2006	779	665	114	38	1014	-976	817	1679	-862
2007	698	954	-256	47	620	-573	745	1574	-829
2008	736	823	-87	72	882	-810	808	1705	-897
2009	776	678	98	1219	926	293	1995	1604	391
2010	647	580	67	160	772	-612	807	1352	-545
2011	692	1053	-361	88	1835	-1747	780	2888	-2108
2012	793	619	174	554	2540	-1986	1347	3159	-1812
2013	855	1230	-375	267	1277	-1010	1122	2507	-1385
2014	780	780	0	733	2123	-1390	1513	2903	-1390
2015	766	780	-14	1098	964	134	1864	1744	120
2016	782	575	207	1666	2261	-595	2448	2836	-388
2017	803	810	-7	1177	2399	-1222	1980	3209	-1229
2018	700	611	89	959	1800	-841	1659	2411	-752

**4.10. Immigraties vanuit de Belgische provincies (per jaar)**

	Antw.	Brab.	Hen.	Limb.	Luik	Lux.	Namen	O.VI.	W.VI.	Tot.
1983	371	558	40	78	23	4	10	4362	977	6423
1984	388	473	55	102	21	16	12	4160	1012	6239
1985	389	407	57	82	22	12	7	4517	941	6434
1986	377	453	63	97	26	10	13	4299	977	6315
1987	400	489	55	97	21	16	9	4235	924	6246
1988	309	410	40	80	36	5	11	4291	869	6051
1989	367	489	58	83	28	8	12	3889	955	5889
1990	431	495	42	105	23	7	16	3922	992	6033
1991	379	526	37	99	17	3	19	4106	1027	6213
1992	387	542	48	111	10	12	14	4275	999	6398
1993	435	525	55	85	17	14	23	4320	1194	6668
1994	398	511	45	94	12	22	14	4511	1058	6665
1995	439	555	50	125	21	14	17	4466	1090	6777
1996	453	508	46	116	19	6	19	4350	1203	6720
1997	426	549	58	111	23	15	7	4718	1261	7168
1998	447	568	59	107	16	3	16	4484	1359	7059
1999	507	677	82	106	22	8	17	4665	1321	7405
2000	474	576	44	114	18	6	5	4775	1412	7424
2001	564	620	55	150	16	9	11	5017	1581	8023
2002	543	711	55	149	40	4	12	5102	1672	8288
2003	589	755	52	156	17	12	18	5196	1602	8397
2004	633	797	72	185	28	17	11	4987	1758	8488
2005	580	796	68	167	26	15	19	5161	1805	8637
2006	601	878	65	168	34	9	22	5107	1845	8729
2007	652	795	68	176	70	9	10	5054	1833	8667
2008	633	825	68	183	34	16	17	5031	1785	8592
2009	641	802	77	162	38	18	21	5263	1895	8917
2010	575	896	51	186	47	14	19	5006	1783	8577
2011	621	862	60	170	37	21	20	4813	1728	8327
2012	611	861	52	173	53	26	13	5345	1814	8948
2013	701	882	51	176	48	28	18	5336	1941	9181
2014	777	898	60	191	56	30	23	5550	2076	9661
2015	807	931	42	201	60	16	37	5741	2098	9933
2016	775	1212	68	199	47	23	12	5707	2218	10261
2017	754	959	75	239	43	14	18	5690	2052	9844
2018	801	1120	71	212	61	13	22	5775	2079	10154

Brabant na de staatshervorming

Jaar	Vlaams-Brab	Brus.-hoofdst	Waals-Brab
2008	453	349	23
2009	432	356	14
2010	496	389	11
2011	410	435	17
2012	467	381	13
2013	503	365	14
2014	537	335	26
2015	579	324	28
2016	649	539	24
2017	569	380	10
2018	657	448	15

**4.11. Emigraties naar de Belgische provincies (per jaar)**

	Antw.	Brab.	Hen.	Limb.	Luik	Lux.	Namen	O.VI.	W.VI.	Tot.
1983	386	527	54	69	20	20	16	4823	864	6779
1984	376	530	83	59	39	9	18	4679	756	6549
1985	404	540	52	97	39	13	13	4574	801	6533
1986	453	569	63	74	19	13	20	5143	762	7116
1987	389	597	50	75	29	12	21	4947	792	6912
1988	405	514	57	76	30	10	25	5032	840	6989
1989	358	452	61	74	14	11	9	5050	805	6834
1990	380	432	50	60	18	8	22	5406	786	7162
1991	414	470	48	96	19	6	14	5365	820	7252
1992	439	479	51	83	29	10	17	5568	904	7580
1993	424	532	55	103	16	12	18	6015	889	8064
1994	421	536	43	106	21	16	17	6101	939	8200
1995	397	558	59	78	16	14	12	6251	868	8253
1996	411	535	57	88	20	13	20	6297	916	8357
1997	399	618	59	60	21	9	12	6589	947	8714
1998	391	577	52	66	14	18	18	6328	928	8392
1999	444	604	54	85	18	9	9	5852	1009	8084
2000	428	583	72	70	22	15	34	5713	1003	7940
2001	436	629	63	61	25	15	18	5617	1008	7872
2002	488	671	48	74	28	9	12	5893	1062	8285
2003	459	637	71	80	35	8	9	6149	1145	8593
2004	457	705	74	86	14	9	19	6407	1213	8984
2005	536	654	83	129	42	20	17	6889	1250	9620
2006	498	728	57	115	27	14	21	6987	1209	9656
2007	607	748	58	122	34	22	19	7415	1297	10322
2008	615	728	72	130	37	34	21	7402	1321	10360
2009	674	772	59	135	38	12	18	7426	1310	10444
2010	600	749	75	157	52	24	12	7431	1400	10500
2011	611	790	83	157	51	23	7	7698	1456	10876
2012	616	737	58	139	34	14	12	7467	1386	10463
2013	556	672	65	119	26	14	13	7295	1340	10100
2014	578	685	62	147	51	17	11	7606	1418	10575
2015	583	670	69	155	25	9	12	7138	1378	10039
2016	662	756	79	108	40	11	10	7635	1434	10735
2017	643	787	40	148	32	11	30	8226	1394	11311
2018	654	865	62	150	41	13	16	8222	1544	11567

Brabant na de staatshervorming

Jaar	Vlaams-Brab	Brus.-hoofdst	Waals-Brab
2008	386	325	17
2009	397	361	14
2010	364	368	17
2011	417	354	19
2012	385	342	10
2013	332	324	16
2014	345	329	11
2015	388	273	9
2016	396	346	14
2017	405	366	16
2018	408	433	24

#### 4.12. Immigratie per leeftijdsklasse

	Belgen			Niet-Belgen			Totaal			
	M	V	Totaal	M	V	Totaal	M	V	Totaal	%
0-4	200	171	371	175	179	354	375	350	725	4,3%
5-9	141	120	261	160	169	329	301	289	590	3,5%
10-14	103	111	214	150	136	286	253	247	500	2,9%
15-19	161	167	328	231	206	437	392	373	765	4,5%
20-24	1119	1252	2371	644	780	1424	1763	2032	3795	22,4%
25-29	1548	1367	2915	849	732	1581	2397	2099	4496	26,5%
30-34	556	382	938	576	450	1026	1132	832	1964	11,6%
35-39	312	204	516	364	223	587	676	427	1103	6,5%
40-44	254	155	409	242	160	402	496	315	811	4,8%
45-49	204	143	347	193	107	300	397	250	647	3,8%
50-54	168	138	306	110	85	195	278	223	501	3,0%
55-59	138	85	223	72	49	121	210	134	344	2,0%
60-64	83	77	160	35	29	64	118	106	224	1,3%
65-69	54	39	93	10	23	33	64	62	126	0,7%
70-74	40	44	84	6	5	11	46	49	95	0,6%
75-79	35	39	74	4	3	7	39	42	81	0,5%
80-84	23	51	74	0	4	4	23	55	78	0,5%
85-89	30	51	81	1	1	2	31	52	83	0,5%
90-94	12	27	39	0	1	1	12	28	40	0,2%
95+	4	3	7	0	0	0	4	3	7	0,0%

#### 4.13. Emigratie per leeftijdsklasse

	Belgen			Niet-Belgen			Totaal			
	M	V	Totaal	M	V	Totaal	M	V	Totaal	%
0-4	438	438	876	150	127	277	588	565	1153	7,1%
5-9	228	247	475	96	121	217	324	368	692	4,3%
10-14	157	150	307	77	70	147	234	220	454	2,8%
15-19	158	165	323	92	87	179	250	252	502	3,1%
20-24	479	592	1071	345	432	777	824	1024	1848	11,4%
25-29	1365	1352	2717	564	547	1111	1929	1899	3828	23,7%
30-34	892	727	1619	500	366	866	1392	1093	2485	15,4%
35-39	515	362	877	328	214	542	843	576	1419	8,8%
40-44	376	228	604	246	128	374	622	356	978	6,0%
45-49	259	172	431	180	77	257	439	249	688	4,3%
50-54	254	182	436	81	49	130	335	231	566	3,5%
55-59	185	171	356	72	40	112	257	211	468	2,9%
60-64	162	111	273	40	36	76	202	147	349	2,2%
65-69	100	100	200	12	10	22	112	110	222	1,4%
70-74	78	73	151	7	7	14	85	80	165	1,0%
75-79	33	48	81	9	14	23	42	62	104	0,6%
80-84	33	50	83	1	9	10	34	59	93	0,6%
85-89	28	65	93	2	5	7	30	70	100	0,6%
90-94	15	22	37	0	0	0	15	22	37	0,2%
95+	6	12	18	0	0	0	6	12	18	0,1%

**4.14. Migraties in 2018 naar en vanuit de gemeenten van het arrondissement Gent**

gemeente	immigratie			emigratie			migratiesaldo		
	M	V	TOT	M	V	TOT	M	V	TOT
Aalter	62	48	110	72	67	139	-10	-19	-29
De Pinte	88	64	152	129	129	258	-41	-65	-106
Deinze	99	108	207	176	167	343	-77	-59	-136
Destelbergen	199	187	386	313	274	587	-114	-87	-201
Evergem	214	213	427	434	441	875	-220	-228	-448
Gavere	51	39	90	78	59	137	-27	-20	-47
Knesselare	13	8	21	17	15	32	-4	-7	-11
Lochristi	142	101	243	255	257	512	-113	-156	-269
Lovendegem	82	68	150	122	127	249	-40	-59	-99
Melle	81	95	176	161	182	343	-80	-87	-167
Merelbeke	209	214	423	298	279	577	-89	-65	-154
Moerbeke (Waas)	13	22	35	13	17	30	0	5	5
Nazareth	66	64	130	95	96	191	-29	-32	-61
Nevele	73	77	150	129	119	248	-56	-42	-98
Oosterzele	42	41	83	70	67	137	-28	-26	-54
Sint-Martens-Latem	92	93	185	95	96	191	-3	-3	-6
Waarschoot	20	23	43	52	56	108	-32	-33	-65
Wachtebeke	33	33	66	64	70	134	-31	-37	-68
Zomergem	40	38	78	45	41	86	-5	-3	-8
Zulte	34	36	70	47	35	82	-13	1	-12
<b>Arr. Gent</b>	<b>1653</b>	<b>1572</b>	<b>3225</b>	<b>2665</b>	<b>2594</b>	<b>5259</b>	<b>-1012</b>	<b>-1022</b>	<b>-2034</b>

**4.15. Migraties in 2018 binnen Gentse arrondissement**

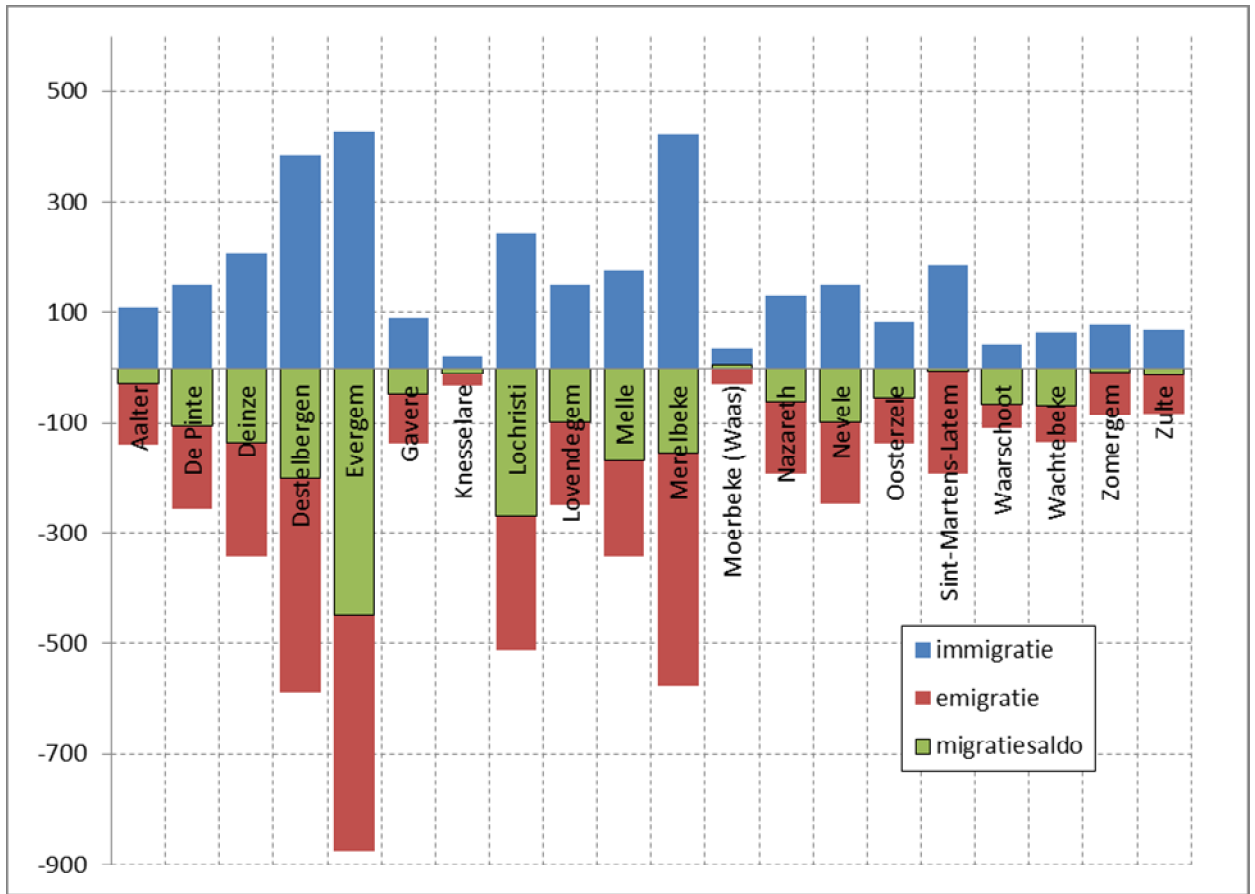

**4.16. Migraties binnen Gentse arrondissement evolutie**

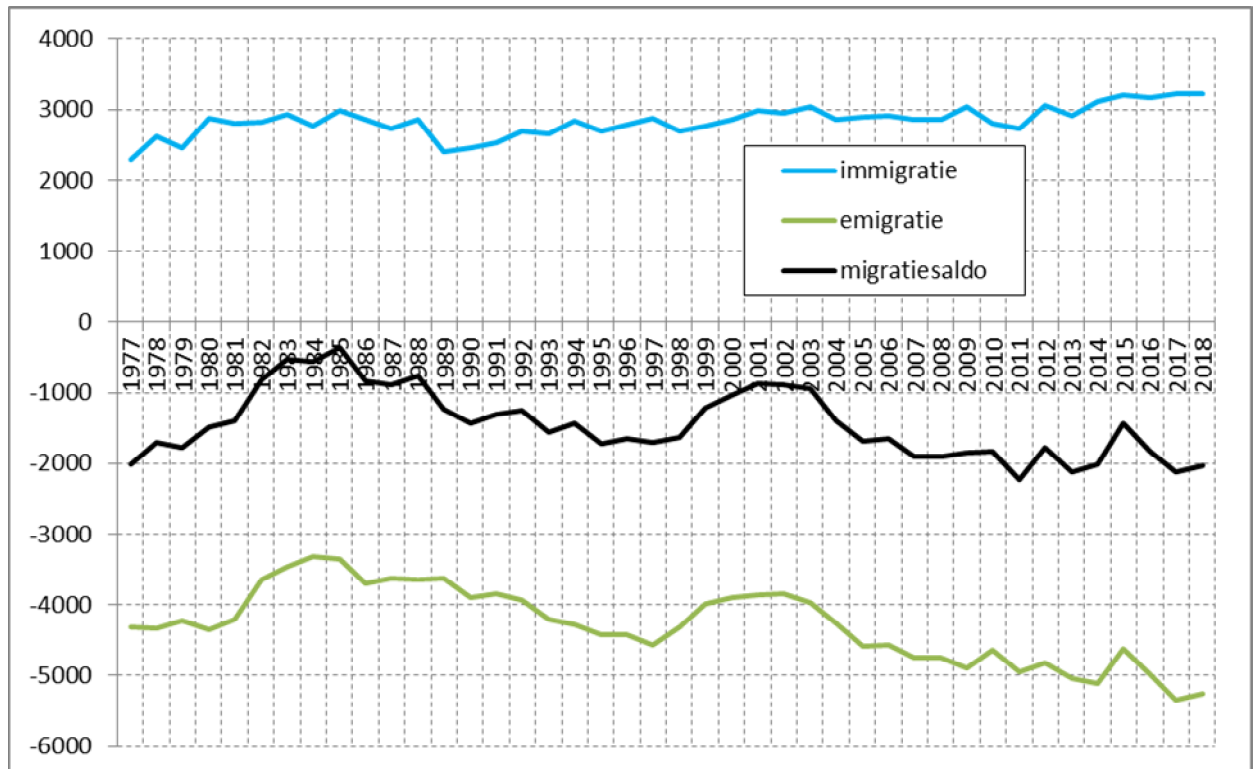

**4.17. Immigratie, emigratie en migratiesaldo vanuit en naar arrondissement Gent, naar geslacht**

jaar	immigratie			emigratie			migratiesaldo		
	M	V	tot.	M	V	tot.	M	V	tot.
1972	1822	1894	3716	2801	2921	5722	-979	-1027	-2006
1973	1821	1909	3730	2980	3116	6096	-1159	-1207	-2366
1974	1920	1928	3848	2767	2866	5633	-847	-938	-1785
1975	1871	1830	3701	2892	2914	5806	-1021	-1084	-2105
1976	1632	1649	3281	2759	2866	5625	-1127	-1217	-2344
1977	1081	1218	2299	2118	2200	4318	-1037	-982	-2019
1978	1268	1358	2626	2130	2201	4331	-862	-843	-1705
1979	1204	1251	2455	2068	2157	4225	-864	-906	-1770
1980	1374	1505	2879	2109	2250	4359	-735	-745	-1480
1981	1365	1440	2805	2013	2198	4211	-648	-758	-1406
1982	1363	1460	2823	1721	1916	3637	-358	-456	-814
1983	1453	1477	2930	1669	1793	3462	-216	-316	-532
1984	1296	1467	2763	1586	1740	3326	-290	-273	-563
1985	1456	1527	2983	1636	1722	3358	-180	-195	-375
1986	1413	1436	2849	1799	1891	3690	-386	-455	-841
1987	1337	1388	2725	1739	1882	3621	-402	-494	-896
1988	1446	1419	2865	1709	1928	3637	-263	-509	-772
1989	1178	1223	2401	1731	1901	3632	-553	-678	-1231
1990	1195	1264	2459	1858	2041	3899	-663	-777	-1440
1991	1257	1278	2535	1844	2002	3846	-587	-724	-1311
1992	1320	1366	2686	1901	2040	3941	-581	-674	-1255
1993	1310	1351	2661	2017	2197	4214	-707	-846	-1553
1994	1393	1449	2842	2050	2424	4274	-657	-775	-1432
1995	1353	1346	2699	2151	2278	4429	-798	-932	-1730
1996	1376	1401	2777	2158	2263	4421	-782	-862	-1644
1997	1419	1450	2869	2230	2345	4575	-811	-895	-1706
1998	1295	1402	2697	2082	2240	4322	-787	-838	-1625
1999	1373	1398	2771	1951	2033	3984	-578	-635	-1213
2000	1404	1456	2860	1858	2045	3903	-454	-589	-1043
2001	1465	1514	2979	1916	1939	3855	-451	-425	-876
2002	1418	1531	2949	1841	2006	3847	-423	-475	-898
2003	1518	1513	3031	1900	2072	3972	-382	-559	-941
2004	1434	1420	2854	2056	2204	4260	-622	-784	-1406
2005	1428	1461	2889	2244	2342	4586	-816	-881	-1697
2006	1472	1446	2918	2288	2283	4571	-816	-837	-1653
2007	1449	1413	2862	2336	2422	4758	-887	-1009	-1896
2008	1503	1346	2849	2328	2423	4751	-825	-1077	-1902
2009	1475	1556	3031	2433	2456	4889	-958	-900	-1858
2010	1378	1430	2808	2300	2347	4647	-922	-917	-1839
2011	1365	1361	2726	2435	2501	4954	-1070	-1140	-2228
2012	1546	1510	3056	2447	2380	4827	-901	-870	-1771
2013	1509	1548	3057	2235	2387	4622	-726	-839	-1565
2014	1553	1557	3110	2546	2570	5116	-993	-1013	-2006
2015	1593	1608	3201	2279	2349	4628	-686	-741	-1427
2016	1602	1557	3159	2491	2496	4987	-889	-939	-1828
2017	1634	1580	3214	2740	2604	5344	-1106	-1024	-2130
2018	1653	1572	3225	2665	2594	5259	-1012	-1022	-2034



## 5. Nationaliteitswijziging

### 5.1. Verlies en verkrijging van de Belgische nationaliteit door inwoners van Gent.

	verlies			verkrijging		
	M	V	tot.	M	V	tot.
1978	0	0	0	29	23	52
1979	1	7	8	33	131	164
1980	4	7	11	46	144	190
1981	2	9	11	80	249	329
1982	5	7	12	59	135	194
1983	3	7	10	51	147	198
1984	3	5	8	24	68	92
1985	1	1	2	588	508	1096
1986	0	1	1	59	33	92
1987	1	0	1	66	35	101
1988	2	0	2	54	47	101
1989	1	0	1	71	57	128
1990	3	0	3	84	59	143
1991	5	0	5	79	74	153
1992	4	0	4	236	248	484
1993	1	1	2	250	218	468
1994	0	0	0	571	429	1000
1995	1	0	1	527	421	948
1996	0	0	0	427	393	820
1997	0	0	0	538	451	989
1998	1	0	1	548	470	1018
1999	0	1	1	321	248	569
2000	1	1	2	1195	1161	2356
2001	0	0	0	1283	1342	2625
2002	0	0	0	707	710	1417
2003	0	0	0	412	377	789
2004	1	0	1	384	487	871
2005	0	1	1	459	421	880
2006	3	1	4	502	511	1013
2007	4	1	5	504	585	1089
2008	0	0	0	577	589	1166
2009	0	0	0	595	558	1153
2010	0	3	3	621	631	1252
2011	1	1	2	554	580	1134
2012	0	0	0	549	644	1193
2013	0	0	0	625	654	1279
2014	0	0	0	331	348	679
2015	0	0	0	530	500	1030
2016	1	1	2	587	582	1169
2017	0	1	1	688	652	1340
2018	1	0	1	570	503	1073

5.2. Verkrijging van de Belgische nationaliteit door de inwoners van Gent

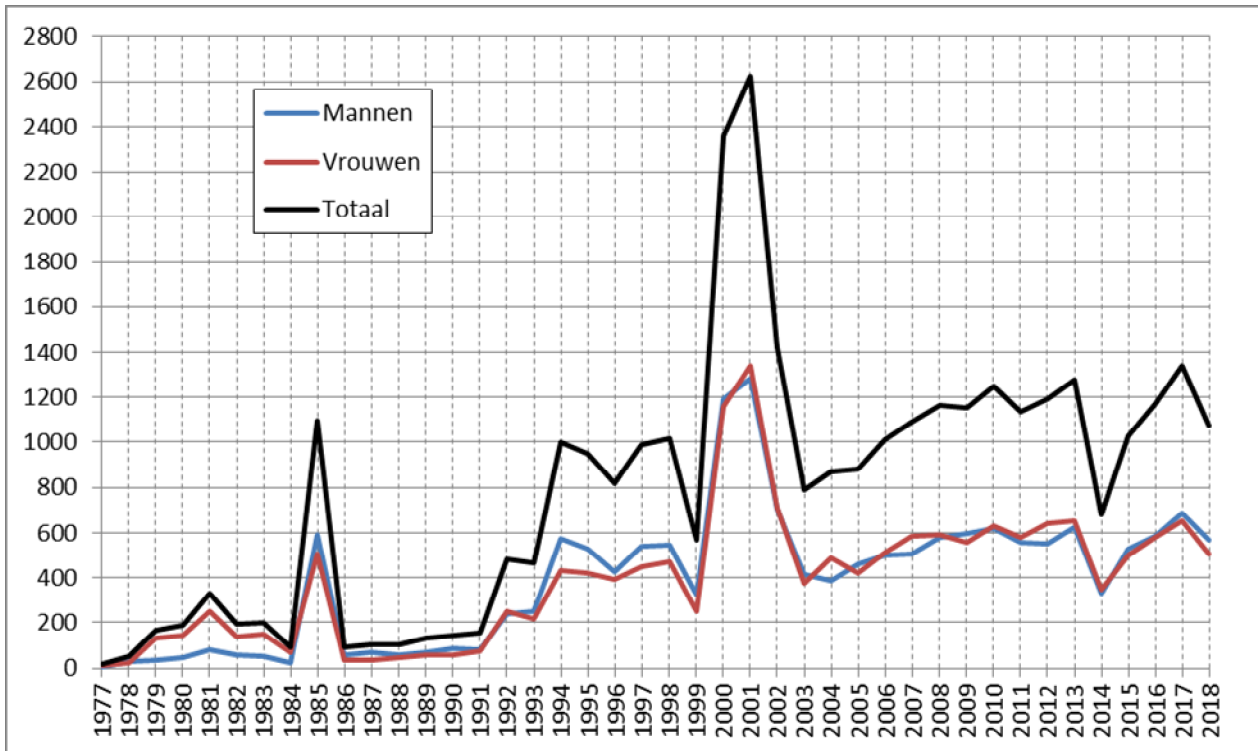

**5.3. Specificatie van de wijziging naar de Belgische Nationaliteit – naar nationaliteit en rechtsgrond - 2018**

vorige nationaliteit	naturalisatie	verklaring	Verkrijging ouder	Totaal
Afghanistan		46	24	<b>70</b>
Albanië	3	11	4	<b>18</b>
Algerije		16	5	<b>21</b>
Angola		5		<b>5</b>
Argentinië		1		<b>1</b>
Armenië	1	5	3	<b>9</b>
Azerbeidzjan		1	1	<b>2</b>
Bangladesh		3	1	<b>4</b>
Bosnië en Herzegovina		3		<b>3</b>
Brazilië		4	1	<b>5</b>
Bulgarije	9	48	52	<b>109</b>
Burkina Faso		1		<b>1</b>
Burundi		2	1	<b>3</b>
Chili		1		<b>1</b>
China		1	2	<b>3</b>
Colombia		5		<b>5</b>
Congo (Dem. Rep.)	1	9	8	<b>18</b>
Denemarken		0	2	<b>2</b>
Dominicaanse Republiek		1		<b>1</b>
Duitsland (Bondsrep.)		5	7	<b>12</b>
Ecuador		1		<b>1</b>
Egypte		2		<b>2</b>
Ethiopië		2	3	<b>5</b>
Filipijnen	1	13	4	<b>18</b>
Frankrijk		4	1	<b>5</b>
Gambia		4	2	<b>6</b>
Georgië	1	4	3	<b>8</b>
Ghana		54	30	<b>84</b>
Griekenland		2		<b>2</b>
Guinee		5		<b>5</b>
Hongarije ( Rep. )		3		<b>3</b>
Ierland		1		<b>1</b>
India		17	8	<b>25</b>
Irak		6	4	<b>10</b>
Iran (Islamitische Republiek)	2	23		<b>25</b>
Italië		5		<b>5</b>
Ivoorkust		0	5	<b>5</b>
Jamaica		3		<b>3</b>
Jordanië		1		<b>1</b>
Kameroen		9	2	<b>11</b>
Kazachstan		2		<b>2</b>

<b>vorige nationaliteit</b>	<b>naturalisatie</b>	<b>verklaring</b>	<b>Verkrijging ouder</b>	<b>Totaal</b>
Kenia		1		<b>1</b>
Kirgizstan		2		<b>2</b>
Kosovo	1	11	2	<b>14</b>
Kroatië		1		<b>1</b>
Letland		1		<b>1</b>
Liberia		2		<b>2</b>
Macedonië		2		<b>2</b>
Mali		1		<b>1</b>
Marokko	1	39	13	<b>53</b>
Mauritanië		1	1	<b>2</b>
Mexico		1		<b>1</b>
Moldavië (Rep)		1		<b>1</b>
Mongolië		1	1	<b>2</b>
Montenegro		1		<b>1</b>
Nederland		6	18	<b>24</b>
Nepal		9	2	<b>11</b>
Niger		1		<b>1</b>
Nigeria		8	8	<b>16</b>
nog niet definitief bewezen		0	1	<b>1</b>
Oeganda		4	5	<b>9</b>
Oekraïne		10		<b>10</b>
Oezbekistan	2	1		<b>3</b>
Onbepaald		1		<b>1</b>
Pakistan		12	3	<b>15</b>
Palestina		1		<b>1</b>
Peru		1		<b>1</b>
Polen ( Rep. )	1	10	1	<b>12</b>
Portugal		1		<b>1</b>
Roemenië		4	1	<b>5</b>
Russische Federatie	5	15	4	<b>24</b>
Rwanda (Rep.)		4		<b>4</b>
Senegal		3	1	<b>4</b>
Servië		6	3	<b>9</b>
Servië en Montenegro		1		<b>1</b>
Sierra Leone		5	3	<b>8</b>
Slowakije		11	2	<b>13</b>
Socialistische Republiek Vietnam		3		<b>3</b>
Soedan		3		<b>3</b>
Somalië		5	5	<b>10</b>
Spanje		3	3	<b>6</b>

<b>vorige nationaliteit</b>	<b>naturalisatie</b>	<b>verklaring</b>	<b>Verkrijging ouder</b>	<b>Totaal</b>
Sri Lanka		3		<b>3</b>
Suriname		5		<b>5</b>
Syrië (Arabische Republiek)		10	10	<b>20</b>
Thailand	2	5	1	<b>8</b>
Togo	1	2	2	<b>5</b>
Tsjechische Republiek		1	3	<b>4</b>
Tunesië		11	1	<b>12</b>
Turkije	3	57	13	<b>73</b>
Vaderlandsloos	2	4		<b>6</b>
van Afghaanse herkomst		35	6	<b>41</b>
van Albanese herkomst		3		<b>3</b>
van Chinese herkomst	1	5		<b>6</b>
van Eritrese herkomst		1		<b>1</b>
van Ethiopische herkomst		1		<b>1</b>
van Guinese herkomst		1	1	<b>2</b>
van Iraakse herkomst	1	4		<b>5</b>
van Iraanse herkomst		2		<b>2</b>
van Joegoslavische herkomst		1		<b>1</b>
van Kameroense herkomst		1		<b>1</b>
van Kirgizische herkomst		2		<b>2</b>
van Oegandese herkomst		1		<b>1</b>
Van Oekraïense herkomst		0	1	<b>1</b>
van Palestijnse herkomst		0	2	<b>2</b>
van Russische herkomst		2	5	<b>7</b>
van Rwandese herkomst		1	2	<b>3</b>
van Senegalese herkomst		1		<b>1</b>
van Somalische herkomst		9		<b>9</b>
van Sri Lankaanse herkomst		1		<b>1</b>
van Syrische herkomst		3		<b>3</b>
van Togolese herkomst		1		<b>1</b>
van Witrussische herkomst	1	1	1	<b>3</b>
Venezuela		6	2	<b>8</b>
Verenigd Koninkrijk		4		<b>4</b>
Verenigde Staten van Amerika		2		<b>2</b>
Vluchteling	1	15	6	<b>22</b>
Wit-Rusland		1		<b>1</b>
Zwitserland		0	3	<b>3</b>
<b>Totaal</b>	<b>40</b>	<b>698</b>	<b>305</b>	<b>1043</b>
<b>Verhouding per soort</b>	<b>3,84%</b>	<b>66,92%</b>	<b>29,24%</b>	<b>100,0%</b>

## 6. Bevolking van vreemde nationaliteit

### 6.1. Aantal Niet-Belgen per nationaliteit, geslacht en register van inschrijving (31 december 2018).

Nationaliteit	Bevolkingsregister			Vreemdelingenregister			Totaal		
	M	V	Totaal	M	V	Totaal	M	V	Totaal
Algerije	60	33	93	54	70	124	114	103	217
Angola	1	1	2	19	18	37	20	19	39
Benin	0	0	0	3	3	6	3	3	6
Botswana	0	0	0	0	1	1	0	1	1
Burkina-Faso	4	0	4	9	6	15	13	6	19
Burundi	0	1	1	9	8	17	9	9	18
Centraalafr. Rep.	0	0	0	0	1	1	0	1	1
Comoren	0	0	0	0	1	1	0	1	1
Congo (ex-Zaire)	12	16	28	56	50	106	68	66	134
Djibouti (Rep)	0	0	0	0	4	4	0	4	4
Egypte	3	2	5	62	36	98	65	38	103
Equatoriaal-Guinea	1	0	1	0	0	0	1	0	1
Eritrea	0	0	0	60	34	94	60	34	94
Ethiopië	2	3	5	52	29	81	54	32	86
Gabon	0	0	0	0	3	3	0	3	3
Gambia	4	1	5	17	11	28	21	12	33
Ghana	63	43	106	398	339	737	461	382	843
Guinea	7	2	9	29	50	79	36	52	88
Ivoorkust	1	0	1	12	13	25	13	13	26
Kameroen	13	5	18	92	81	173	105	86	191
Kenia	2	1	3	21	33	54	23	34	57
Lesotho	0	0	0	1	0	1	1	0	1
Liberia	3	1	4	11	9	20	14	10	24
Libië	0	0	0	12	5	17	12	5	17
Malawi	0	0	0	1	0	1	1	0	1
Mali	0	2	2	4	7	11	4	9	13
Marokko	199	160	359	174	209	383	373	369	742
Mauritanië	0	1	1	4	6	10	4	7	11
Mauritius	0	1	1	5	8	13	5	9	14
Mozambique	0	0	0	0	2	2	0	2	2
Namibië	0	0	0	1	1	2	1	1	2
Niger	3	0	3	1	4	5	4	4	8
Nigeria	21	13	34	94	77	171	115	90	205
Oeganda	1	0	1	26	19	45	27	19	46
Rwanda	2	1	3	25	17	42	27	18	45
Sao Tomé en Príncipe	0	0	0	1	1	2	1	1	2
Senegal	5	6	11	16	18	34	21	24	45
Seychellen	0	0	0	1	1	2	1	1	2

Nationaliteit	Bevolkingsregister			Vreemdelingenregister			Totaal		
	M	V	Totaal	M	V	Totaal	M	V	Totaal
Sierra-Leone	2	2	4	28	21	49	30	23	53
Soedan	1	2	3	17	12	29	18	14	32
Somalië	0	1	1	212	195	407	212	196	408
Tanzania	0	1	1	7	6	13	7	7	14
Togo	5	2	7	24	26	50	29	28	57
Tsjaad	0	0	0	1	0	1	1	0	1
Tunesië	41	30	71	94	69	163	135	99	234
Zambia	0	0	0	2	4	6	2	4	6
Zimbabwe	1	2	3	5	6	11	6	8	14
Zuid-Afrika	1	1	2	21	25	46	22	26	48
Zuid-Soedan	0	0	0	1	0	1	1	0	1
<b>Afrika</b>	<b>458</b>	<b>334</b>	<b>792</b>	<b>1682</b>	<b>1539</b>	<b>3221</b>	<b>2140</b>	<b>1873</b>	<b>4013</b>

Argentinië	3	1	4	12	26	38	15	27	42
Bolivië	1	0	1	1	4	5	2	4	6
Brazilië	2	4	6	93	111	204	95	115	210
Canada	3	3	6	24	23	47	27	26	53
Chili	4	4	8	24	20	44	28	24	52
Colombia	5	1	6	58	59	117	63	60	123
Costa-Rica	2	0	2	6	1	7	8	1	9
Cuba	2	1	3	9	11	20	11	12	23
Dominica (Rep.)	0	0	0	0	1	1	0	1	1
Dominikaanse Rep.	10	9	19	22	16	38	32	25	57
Ecuador	0	0	0	33	32	65	33	32	65
El Salvador	0	0	0	0	1	1	0	1	1
Guatemala	2	0	2	1	3	4	3	3	6
Haiti	1	0	1	2	0	2	3	0	3
Honduras	0	0	0	3	3	6	3	3	6
Jamaïca	8	3	11	9	1	10	17	4	21
Mexico	4	3	7	47	53	100	51	56	107
Nicaragua	1	1	2	4	0	4	5	1	6
Panama	0	0	0	1	0	1	1	0	1
Paraguay	1	1	2	2	3	5	3	4	7
Peru	0	1	1	20	23	43	20	24	44
Suriname	1	0	1	17	23	40	18	23	41
Trinidad en Tobago	0	0	0	1	3	4	1	3	4
Uruguay	0	0	0	3	0	3	3	0	3
V.S.A.	18	18	36	85	116	201	103	134	237
Venezuela	0	3	3	18	15	33	18	18	36
<b>Amerika</b>	<b>68</b>	<b>53</b>	<b>121</b>	<b>495</b>	<b>548</b>	<b>1043</b>	<b>563</b>	<b>601</b>	<b>1164</b>

Nationaliteit	Bevolkingsregister			Vreemdelingenregister			Totaal		
	M	V	Totaal	M	V	Totaal	M	V	Totaal
Afghanistan	11	6	17	869	394	1263	880	400	1280
Armenië	2	5	7	44	60	104	46	65	111
Azerbeidzjan	0	0	0	13	14	27	13	14	27
Bangladesh	0	0	0	36	10	46	36	10	46
Bhutan	0	0	0	1	0	1	1	0	1
Cambodja	1	0	1	3	3	6	4	3	7
China (Volksrep.)	34	40	74	291	333	624	325	373	698
Filippijnen	5	23	28	28	87	115	33	110	143
Georgië	2	2	4	28	33	61	30	35	65
Hong Kong	0	0	0	1	1	2	1	1	2
India	20	16	36	246	218	464	266	234	500
Indonesië	8	11	19	41	70	111	49	81	130
Irak	4	6	10	244	112	356	248	118	366
Iran	11	7	18	222	171	393	233	178	411
Israël	0	0	0	10	8	18	10	8	18
Japan	2	9	11	44	56	100	46	65	111
Jemen	0	0	0	2	3	5	2	3	5
Jordanië	4	3	7	29	31	60	33	34	67
Kazachstan	1	0	1	13	20	33	14	20	34
Kirgizstan	2	2	4	6	6	12	8	8	16
Korea (Rep.)	1	1	2	26	44	70	27	45	72
Laos	0	0	0	0	2	2	0	2	2
Libanon	1	0	1	10	12	22	11	12	23
Maleisië	2	3	5	14	18	32	16	21	37
Mongolië	1	1	2	8	12	20	9	13	22
Myanmar (ex-Birma)	0	0	0	1	1	2	1	1	2
Nepal	3	4	7	43	58	101	46	62	108
Noord-Korea	0	0	0	0	1	1	0	1	1
Oezbekistan	2	2	4	7	5	12	9	7	16
Oman	0	0	0	1	0	1	1	0	1
Pakistan	17	12	29	131	85	216	148	97	245
Palestina	2	1	3	84	67	151	86	68	154
Saoudi-Arabië	0	1	1	23	17	40	23	18	41
Singapore	0	2	2	2	6	8	2	8	10
Sri Lanka	2	0	2	25	19	44	27	19	46
Syrië	10	0	10	523	307	830	533	307	840
Tadzjikistan	0	0	0	0	3	3	0	3	3
Taiwan (Rep.)	0	0	0	22	16	38	22	16	38
Thailand	3	19	22	27	83	110	30	102	132
Turkije	1114	1109	2223	930	860	1790	2044	1969	4013
Viëtnam (Soc. R.)	0	1	1	58	79	137	58	80	138
<b>Azië</b>	<b>1265</b>	<b>1286</b>	<b>2551</b>	<b>4106</b>	<b>3325</b>	<b>7431</b>	<b>5371</b>	<b>4611</b>	<b>9982</b>



Nationaliteit	Bevolkingsregister			Vreemdelingenregister			Totaal		
	M	V	Totaal	M	V	Totaal	M	V	Totaal
Albanië	21	8	29	197	181	378	218	189	407
Bielorusland	4	4	8	8	19	27	12	23	35
Bosnië-Herzegovina	9	17	26	17	22	39	26	39	65
Bulgarije	1735	1496	3231	3020	2842	5862	4755	4338	9093
Croatië	3	4	7	28	39	67	31	43	74
Cyprus	0	1	1	4	11	15	4	12	16
Denemarken	10	8	18	11	14	25	21	22	43
Duitsland	100	96	196	190	190	380	290	286	576
Estland	0	1	1	2	12	14	2	13	15
Finland	1	5	6	13	18	31	14	23	37
Frankrijk	191	190	381	213	185	398	404	375	779
Griekenland	39	17	56	115	107	222	154	124	278
Groot-Brittannië	99	44	143	190	88	278	289	132	421
Hongarije	8	9	17	66	80	146	74	89	163
Ierland	15	10	25	38	24	62	53	34	87
IJsland	3	2	5	0	2	2	3	4	7
Italië	159	58	217	351	281	632	510	339	849
Joegoslavië	10	5	15	4	1	5	14	6	20
Joegoslavië (Servië-Mont)	3	9	12	25	27	52	28	36	64
Kosovo	8	6	14	51	42	93	59	48	107
Letland	0	1	1	14	21	35	14	22	36
Litouwen	4	8	12	17	29	46	21	37	58
Luxemburg	8	5	13	2	3	5	10	8	18
Macedonië	8	7	15	21	29	50	29	36	65
Malta	1	0	1	2	2	4	3	2	5
Moldavië	0	0	0	3	7	10	3	7	10
Nederland	676	555	1231	865	887	1752	1541	1442	2983
Noorwegen	3	2	5	8	13	21	11	15	26
Oekraïne	4	9	13	60	100	160	64	109	173
Oostenrijk	3	12	15	13	10	23	16	22	38
Polen	112	109	221	465	472	937	577	581	1158
Portugal	43	32	75	202	161	363	245	193	438
Roemenië	31	26	57	358	232	590	389	258	647
Rusland (Federatie van)	20	27	47	206	280	486	226	307	533
San Marino	2	0	2	0	0	0	2	0	2
Servië	4	4	8	37	55	92	41	59	100
Slovakije	436	442	878	494	492	986	930	934	1864
Slovenië	0	6	6	7	18	25	7	24	31
Spanje	100	128	228	370	371	741	470	499	969
Tjechië	45	55	100	64	104	168	109	159	268
U.S.S.R. (ex-)	0	0	0	0	2	2	0	2	2
Zweden	13	9	22	27	31	58	40	40	80
Zwitserland	4	6	10	9	12	21	13	18	31
<b>Europa</b>	<b>3935</b>	<b>3433</b>	<b>7368</b>	<b>7787</b>	<b>7516</b>	<b>15303</b>	<b>11722</b>	<b>10949</b>	<b>22671</b>

Nationaliteit	Bevolkingsregister			Vreemdelingenregister			Totaal		
	M	V	Totaal	M	V	Totaal	M	V	Totaal
Australië	2	2	4	24	33	57	26	35	61
Nieuw-Zeeland	0	2	2	6	4	10	6	6	12
<b>Oceanië</b>	<b>2</b>	<b>4</b>	<b>6</b>	<b>30</b>	<b>37</b>	<b>67</b>	<b>32</b>	<b>41</b>	<b>73</b>
statenlozen	4	3	7	28	20	48	32	23	55
V.N.-vlucht (onbepaald)	3	2	5	110	64	174	113	66	179
<b>Overige</b>	<b>7</b>	<b>5</b>	<b>12</b>	<b>138</b>	<b>84</b>	<b>222</b>	<b>145</b>	<b>89</b>	<b>234</b>
<b>Totaal</b>	<b>5735</b>	<b>5115</b>	<b>10850</b>	<b>14238</b>	<b>13049</b>	<b>27287</b>	<b>19973</b>	<b>18164</b>	<b>38137</b>

**6.2. Aantal Niet-Belgen per continent, evolutie**

JAAR	Afrika		Amerika		Azië		Europa		Oceanië		overige	
	Aantal	%	Aantal	%	Aantal	%	Aantal	%	Aantal	%	Aantal	%
1995	2911	16,91%	378	2,20%	9374	54,44%	4345	25,24%	10	0,06%	200	1,16%
1996	2868	16,82%	383	2,25%	9153	53,68%	4415	25,89%	9	0,05%	222	1,30%
1997	2859	16,96%	371	2,20%	8766	52,01%	4580	27,17%	11	0,07%	268	1,59%
1998	2943	17,77%	381	2,30%	8548	51,62%	4645	28,05%	24	0,14%	18	0,11%
1999	3062	17,79%	414	2,41%	8562	49,75%	5126	29,78%	21	0,12%	26	0,15%
2000	2772	17,52%	444	2,81%	7408	46,81%	5151	32,55%	24	0,15%	26	0,16%
2001	2533	17,36%	449	3,08%	6100	41,81%	5461	37,43%	21	0,14%	26	0,18%
2002	2618	17,53%	466	3,12%	5979	40,03%	5831	39,04%	21	0,14%	22	0,15%
2003	2730	17,42%	482	3,08%	6284	40,10%	6105	38,95%	22	0,14%	49	0,31%
2004	2784	17,26%	503	3,12%	6424	39,83%	6294	39,02%	22	0,14%	103	0,64%
2005	2925	16,31%	535	2,98%	6814	38,01%	7329	40,88%	24	0,13%	302	1,68%
2006	3045	16,04%	553	2,91%	7002	36,89%	8254	43,49%	36	0,19%	90	0,47%
2007	3260	15,26%	570	2,67%	7132	33,38%	10272	48,08%	39	0,18%	90	0,42%
2008	3436	14,54%	658	2,78%	7516	31,80%	11860	50,18%	42	0,18%	122	0,52%
2009	3577	13,58%	792	3,01%	7592	28,82%	14221	53,99%	40	0,15%	118	0,45%
2010	3731	12,79%	892	3,06%	7758	26,60%	16624	57,01%	39	0,13%	117	0,40%
2011	3782	12,55%	932	3,09%	7796	25,87%	17459	57,93%	40	0,13%	127	0,42%
2012	3633	12,15%	913	3,05%	7604	25,43%	17566	58,75%	54	0,18%	130	0,43%
2013	3779	11,93%	1027	3,24%	7969	25,16%	18742	59,16%	53	0,17%	109	0,34%
2014	3819	11,53%	1059	3,20%	8277	24,98%	19772	59,68%	57	0,17%	148	0,45%
2015	4004	11,24%	1168	3,28%	8676	24,36%	21521	60,43%	52	0,15%	195	0,55%
2016	4035	11,20%	1090	3,03%	8924	24,78%	21670	60,17%	53	0,15%	240	0,67%
2017	3866	10,58%	1105	3,02%	9335	25,55%	21975	60,14%	56	0,15%	205	0,56%
2018	4013	10,52%	1164	3,05%	9982	26,17%	22671	59,45%	73	0,19%	234	0,61%

**6.3. Aantal Niet-Belgen per continent en nationaliteit, evolutie 10 jaar**

<b>nationaliteit</b>	<b>2009</b>	<b>2010</b>	<b>2011</b>	<b>2012</b>	<b>2013</b>	<b>2014</b>	<b>2015</b>	<b>2016</b>	<b>2017</b>	<b>2018</b>
Algerije	292	288	278	266	269	261	247	231	214	217
Angola	34	39	44	46	47	50	43	38	36	39
Benin	10	15	19	22	19	17	23	17	16	6
Botswana	1	2	1	1	1	2	1	1	1	1
Burkina-Faso	15	19	17	18	26	23	23	24	18	19
Burundi	40	37	33	31	23	17	21	14	16	18
Centraalfr. Rep.	1	1	1	1			1	1	1	1
Comoren					1	1	1	1	1	1
Congo (ex-Zaire)	183	201	198	180	155	148	156	161	156	134
Djibouti (Rep)	4	3	3		3	3	2		3	4
Egypte	68	81	82	79	84	88	89	85	87	103
Equatoriaal-Guinea									1	1
Erithea	8	12	13	19	17	21	39	65	79	94
Ethiopië	108	117	131	122	176	126	131	100	93	86
Gabon	2	1	1				1	2	3	3
Gambia	17	14	22	24	28	29	31	43	36	33
Ghana	500	534	583	614	696	759	825	844	728	843
Guinea	49	63	59	61	72	84	93	100	94	88
Guinea-Bissau									1	
Ivoorkust	22	27	31	32	32	30	33	27	24	26
Kaapverdische Eilanden	1	1	1	1	2					
Kameroen	185	206	216	225	222	220	220	214	202	191
Kenia	30	36	46	33	37	46	50	54	55	57
Kongo	6	1	6	1	1					
Lesotho										1
Liberia	23	26	25	32	35	37	36	34	30	24
Libië	27	31	13	11	11	11	11	14	15	17
Madagascar (Rep.)	3	2	1	2	2	3	2	1	1	
Malawi	5				2	3		2	2	1
Mali	6	4	5	6	5	6	11	11	13	13
Marokko	964	945	889	830	811	808	811	815	756	742
Mauritanië	27	33	27	17	19	20	15	12	13	11
Mauritius	19	15	11	16	16	15	18	15	10	14
Mozambique	1	1				1	1	4	3	2
Namibië	1	1	1	2	2	3	2	2	1	2
Niger	27	26	26	15	14	10	9	8	8	8
Nigeria	183	177	189	168	156	185	194	201	211	205
Oeganda	37	46	47	49	56	60	59	52	54	46
Rwanda	54	60	66	66	67	62	61	54	49	45
Sao Tomé en Principe	1	1							1	2
Senegal	22	22	23	31	36	40	49	46	48	45
Seychellen								2	2	2
Sierra-Leone	46	46	55	66	57	57	62	58	51	53
Soedan	58	59	52	41	39	35	29	28	15	32
Somalië	108	124	142	104	144	147	197	304	347	408

nationaliteit	2009	2010	2011	2012	2013	2014	2015	2016	2017	2018
Swaziland				2	2	2	1	1		
Tanzania	38	34	25	25	26	25	24	12	12	14
Togo	60	71	73	74	75	77	65	58	65	57
Tsjaad	1	2	5	2			1	1	1	1
Tunesië	239	238	253	238	220	214	221	218	221	234
Zambia	9	8	7	7	7	7	8	10	10	6
Zimbabwe	13	20	21	19	20	17	19		12	14
Zuid-Afrika	29	41	41	33	46	49	68	50	51	48
Zuid-Soedan										1
<b>Afrika</b>	<b>3577</b>	<b>3731</b>	<b>3782</b>	<b>3632</b>	<b>3779</b>	<b>3819</b>	<b>4004</b>	<b>4035</b>	<b>3867</b>	<b>4013</b>

Argentinië	18	22	28	27	39	41	41	36	42	42
Bahamas						1				
Bolivië	16	14	13	10	12	10	11	8	7	6
Brazilië	125	152	148	134	165	160	198	173	187	210
Canada	41	44	51	47	58	67	80	68	51	53
Chili	43	54	52	57	56	61	68	63	52	52
Colombia	62	84	97	97	110	105	110	111	128	123
Costa-Rica	7	9	13	14	10	8	13	12	11	9
Cuba	35	31	33	28	27	23	23	25	24	23
Dominica (Rep.)		1	2	2	2				2	1
Dominikaanse Rep.	61	65	54	51	53	58	52	56	51	57
Ecuador	33	37	33	42	50	40	43	52	51	65
El Salvador	2	3	2	2	4	3	4	1	1	1
Grenada				2	2					
Guatemala	3	2	3	2	2	5	6	7	7	6
Guyana								1		
Haiti	6	5	6	5	3	3	3	3	5	3
Honduras	6	8	9	6	1	2	3	3	4	6
Jamaïca	31	23	20	19	22	26	25	26	25	21
Mexico	47	55	66	79	81	85	94	81	87	107
Nicaragua	3	7	7	7	7	8	8	6	7	6
Panama						1	1	3	3	1
Paraguay	7	6	7	9	9	9	6	7	8	7
Peru	27	33	29	24	29	29	32	35	37	44
Suriname	12	17	27	28	30	37	49	44	43	41
Trinidad en Tobago								4	3	4
Uruguay	1	2	1	2	4	5	7	6	4	3
V.S.A.	192	195	204	191	223	239	258	228	239	237
Venezuela	14	23	27	28	28	33	32	31	26	36
<b>Amerika</b>	<b>792</b>	<b>892</b>	<b>932</b>	<b>913</b>	<b>1027</b>	<b>1059</b>	<b>1167</b>	<b>1090</b>	<b>1105</b>	<b>1164</b>

nationaliteit	2009	2010	2011	2012	2013	2014	2015	2016	2017	2018
Afghanistan	129	144	207	270	450	578	744	868	951	1280
Armenië	120	130	144	159	152	151	148	132	113	111
Azerbeidzjan	28	29	25	29	26	24	24	23	30	27
Bangladesh	55	56	58	58	48	43	43	39	40	46
Bengalen									2	
Bhutan	3	3	4	4	4	4	1	1	1	1
Cambodja										7
Cambodja (Khmerische Rep.)	8	8	9	8	10	8	7	7	6	
China (Volksrep.)	341	436	453	422	466	523	553	565	664	698
Filippijnen	95	100	119	122	133	130	130	127	143	143
Georgië	69	71	76	70	75	84	79	67	65	65
Hong Kong	2	3	2	1	1	2	2	4	4	2
India	310	359	406	416	482	516	547	499	492	500
Indonesië	73	73	74	81	78	83	99	106	111	130
Irak	224	234	244	246	181	199	229	290	328	366
Iran	392	381	338	299	311	331	360	356	360	411
Israël	21	28	25	25	24	19	17	17	13	18
Japan	57	56	62	63	70	84	91	72	81	111
Jemen	3	6	2	2	1	3	2	2	2	5
Jordanië	34	42	41	32	47	48	55	58	64	67
Kazachstan	85	79	80	71	69	58	55	44	31	34
Kirgizstan	43		35	35	31	29	28	17	21	16
Koeweit			1	1	1	1	1			
Korea (Rep.)	15	18	53	16	26	33	42	40	54	72
Laos	2	2	3	4	4	2	4	3	3	2
Libanon	7	13	13	15	19	29	25	27	26	23
Maleisië	18	19	22	23	33	42	46	49	38	37
Mongolië	14	16	18	19	14	13	13	14	18	22
Myanmar (ex-Birma)				3	4	7	10	5	3	2
Nepal	70	94	111	126	150	168	152	131	116	108
Noord-Korea										1
Oezbekistan	51	48	46	48	36	30	31	23	16	16
Oman								1	1	1
Pakistan	191	186	178	180	193	183	219	215	221	245
Palestina	22	21	25	23	40	35	24	57	83	154
Qatar									1	
Saoudi-Arabië	2	2	1	4	5	6	15	28	50	41
Singapore	3	5	7	7	7	6	6	8	12	10
Sri Lanka	36	36	39	26	28	32	40	45	42	46
Syrië	68	76	81	80	114	168	225	567	750	840
Tadzjikistan	6	9	8	7	6	5	3	4	3	3
Taiwan (Rep.)	10	15	25	19	31	31	38	38	33	38
Thailand	113	118	104	109	109	113	124	132	136	132
Turkije	4797	4713	4558	4382	4378	4322	4279	4100	4080	4013
Turkmenistan	2	2	1							
Verenigde Arabische Emiraten									2	
Viëtnam (Soc. R.)	73	80	98	99	112	134	165	143	125	138
<b>Azië</b>	<b>7592</b>	<b>7742</b>	<b>7796</b>	<b>7604</b>	<b>7969</b>	<b>8277</b>	<b>8676</b>	<b>8924</b>	<b>9335</b>	<b>9982</b>

nationaliteit	2009	2010	2011	2012	2013	2014	2015	2016	2017	2018
Albanië	251	354	373	403	388	400	381	361	376	407
Bielorusland	59	57	49	51	54	49	52	46	39	35
Bosnië-Herzegowina	117	131	111	105	93	89	96	89	68	65
Bulgarije	3946	5112	5654	5994	6517	7302	8184	8504	8844	9093
Croatië	23	31		35	42	40	52	71	72	74
Cyprus	3	12	10	7	9	15	17	18	12	16
Denemarken	38	37	42	47	47	41	39	37	32	43
Duitsland	430	451	449	437	488	516	523	520	535	576
Estland	9	14	20	10	17	14	12	13	12	15
Finland	44	55	51	44	50	40	51	40	39	37
Frankrijk	767	791	780	763	785	777	801	778	779	779
Griekenland	112	136	151	163	212	217	241	247	243	278
Groot-Brittannië	350	362	354	339	364	359	392	371	388	421
Hongarije	92	152	136	132	137	132	158	159	162	163
Ierland	50	53	57	56	59	59	83	76	79	87
IJsland	7	6	3	6	11	11	11	12	8	7
Italië	477	522	540	524	585	641	729	748	786	849
Joegoslavië	55	49	48	46	44	34	26	19	21	20
Joegoslavië (Servië-Montenegro)	485	412	359	267	223	199	160	164	54	64
Kosovo	98	140	161	187	174	169	144	122	111	107
Letland	36	46	60	70	73	61	45	39	35	36
Litouwen	64	63	76	70	74	69	64	61	56	58
Luxemburg	21	18	19	19	18	18	20	16	17	18
Macedonië	48	59	61	67	75	78	73	70	64	65
Malta	3	4	5	3	3	3	3	3	4	5
Moldavië	23	29	33	27	27	19	12	9	7	10
Montenegro									12	
Nederland	2294	2398	2404	2456	2633	2749	2913	2897	2935	2983
Noorwegen	12	17	22	22	22	21	19	16	23	26
Oekraïne	117	123	139	139	142	159	151	168	179	173
Oostenrijk	19	21	29	28	32	28	36	33	41	38
Polen	934	1057	1088	1184	1281	1309	1370	1303	1190	1158
Portugal	248	280	294	293	356	354	413	409	413	438
Roemenië	121	133	175	211	271	351	494	540	596	647
Rusland (Federatie van)	553	602	648	572	548	525	557	552	511	533
San Marino	1	1	1	1	1	2	2	2	2	2
Servië									98	100
Slovakije	1423	1836	1909	1688	1685	1698	1823	1809	1816	1864
Slovenië	20	30	30	26	31	33	33	32	30	31
Spanje	542	629	705	668	802	827	924	924	904	969
Tjechië	213	288	294	267	271	268	293	271	269	268
Tsjechoslowakije	8	8	4	3	1	1				
U.S.S.R. (ex-)	7	5	0	0	1		2	4	1	2
Zweden	84	82	95	84	69	66	85	83	78	80
Zwitserland	17	18	20	25	27	29	37	34	34	31
<b>Europa</b>	<b>14221</b>	<b>16624</b>	<b>17459</b>	<b>17539</b>	<b>18742</b>	<b>19772</b>	<b>21521</b>	<b>21670</b>	<b>21975</b>	<b>22671</b>

nationaliteit	2009	2010	2011	2012	2013	2014	2015	2016	2017	2018
Australië	30	29	31	41	44	47	43	43	46	61
Fiji				1	1	1				
Nieuw-Zeeland	10	10	9	12	8	9	9	10	10	12
<b>Oceanië</b>	<b>40</b>	<b>39</b>	<b>40</b>	<b>54</b>	<b>53</b>	<b>57</b>	<b>52</b>	<b>53</b>	<b>56</b>	<b>73</b>

**Top 20 stijging inwoners niet-Belgen t.o.v. vorig jaar**

nationaliteit	t.o.v. 2017
Afghanistan	329
Bulgarije	249
Ghana	115
Syrië	90
Palestina	71
Spanje	65
Italië	63
Somalië	61
Iran	51
Roemenië	51
Nederland	48
Slovakije	48
Duitsland	41
Irak	38
Griekenland	35
China (Volksrep.)	34
Groot-Brittannië	33
Albanië	31
Japan	30
Portugal	25



**6.4. Evolutie van het aantal Niet-Belgen uit de lidstaten van de Europese Unie per nationaliteit**

JAAR	Dtl	Fr	It	Lx	Ned	DK	I	V.K	Gr	P	Sp	Fin	OO	Zw	Cy	Est	Hon	Ltl	Lit	M	PI	Slova k	Slo v	Tj	Bulg.	Roe m	Tot
1977	528	1202	453	41	1575	46	12	304																			4161
1978	540	1175	457	42	1536	46	7	301																			4104
1979	620	1203	480	43	1527	47	9	305																			4234
1980	616	1168	491	42	1572	35	11	294																			4229
1981	437	1075	472	37	1470	31	10	310	65																		3907
1982	407	1034	492	37	1447	32	8	314	76																		3847
1983	364	1004	481	38	1397	31	12	301	77																		3705
1984	355	969	455	39	1393	32	10	282	77																		3612
1985	289	845	334	30	1201	26	11	245	55																		3036
1986	279	835	344	33	1191	27	13	256	63	67	318																3426
1987	247	831	309	33	1184	29	13	256	62	74	331																3369
1988	235	820	315	32	1179	31	16	242	67	64	331																3332
1989	214	817	319	31	1223	40	18	257	80	66	329																3394
1990	242	839	330	28	1253	37	21	289	87	67	342																3535
1991	247	855	334	29	1245	31	19	304	104	66	339																3573
1992	250	834	342	30	1248	30	21	325	99	81	349																3609
1993	264	846	324	29	1246	27	27	339	95	86	371																3654
1994	256	815	327	29	1269	23	28	329	78	92	351																3597
1995	261	824	338	23	1307	29	26	324	87	99	376	19	24	61													3798
1996	266	818	336	22	1309	28	32	319	88	108	387	17	18	61													3809
1997	276	867	355	22	1283	28	33	323	95	105	454	13	18	72													3944
1998	279	834	365	18	1280	31	37	287	102	102	453	13	20	70													3891
1999	286	839	384	18	1287	33	28	291	114	103	430	20	22	69													3924
2000	297	874	411	18	1310	43	31	312	122	108	528	31	26	87													4198
2001	284	839	412	18	1360	38	44	296	94	108	536	35	23	79													4166
2002	293	827	432	17	1356	33	37	295	93	103	471	53	22	91													4124
2003	293	841	426	16	1423	37	40	287	90	129	441	53	18	102													4196
2004	299	835	381	17	1494	39	38	291	93	130	428	31	19	97	2	3	55	14	30	1	289	291	5	84		4966	
2005	332	827	383	19	1622	43	52	294	90	156	441	56	23	87	2	4	43	12	36	1	371	625	6	116		5641	
2006	347	789	366	18	1755	31	47	300	78	137	399	33	27	74	2	4	36	18	39	1	460	956	5	133		6055	
2007	377	808	408	21	1948	38	41	308	97	147	430	31	19	77	2	7	49	20	36	1	638	1112	6	154	1765	103	8643
2008	380	769	422	22	2133	32	41	320	95	184	442	42	19	74	2	6	68	22	40	2	805	1168	6	157	2835	109	10195
2009	430	767	477	21	2294	38	50	350	112	248	542	44	19	84	3	9	92	36	64	3	934	1423	20	213	3946	121	12340
2010	451	791	522	18	2398	37	53	362	136	280	629	55	21	82	12	14	152	46	63	4	1057	1836	30	288	5112	133	14582
2011	449	780	540	19	2404	42	57	354	151	294	705	51	29	95	10	20	136	60	76	5	1088	1909	30	294	5654	175	15418
2012	437	763	524	19	2456	47	56	339	163	293	668	44	28	84	7	10	132	70	70	3	1184	1688	26	267	6021	211	15610
2013	488	785	585	18	2633	47	59	364	212	356	802	50	32	69	9	17	137	73	74	3	1281	1685	31	271	6517	271	16869
2014	516	777	641	18	2749	41	59	359	217	354	827	40	28	66	15	14	132	61	69	3	1309	1698	33	268	7302	351	17947
2015	523	801	729	20	2913	39	83	392	241	413	924	51	36	85	17	12	158	45	64	3	1370	1823	33	293	8184	494	19746
2016	520	778	748	16	2897	37	76	371	247	409	924	40	33	83	18	13	159	39	61	3	1303	1809	32	271	8504	540	19931
2017	535	779	786	17	2935	32	79	388	243	413	904	39	41	78	12	12	162	35	56	4	1190	1816	30	269	8844	596	20295
2018	576	779	849	18	2983	43	87	421	278	438	969	37	38	80	16	15	163	36	58	5	1158	1864	31	268	9093	647	20950

<b>Tov 2017</b>	<b>41</b>	<b>0</b>	<b>63</b>	<b>1</b>	<b>48</b>	<b>11</b>	<b>8</b>	<b>33</b>	<b>35</b>	<b>25</b>	<b>65</b>	<b>-2</b>	<b>-3</b>	<b>2</b>	<b>4</b>	<b>3</b>	<b>1</b>	<b>1</b>	<b>2</b>	<b>1</b>	<b>-32</b>	<b>48</b>	<b>1</b>	<b>-1</b>	<b>249</b>	<b>51</b>	<b>655</b>
-----------------	-----------	----------	-----------	----------	-----------	-----------	----------	-----------	-----------	-----------	-----------	-----------	-----------	----------	----------	----------	----------	----------	----------	----------	------------	-----------	----------	-----------	------------	-----------	------------

**6.5. Aantal Niet-Belgen uit de Maghreblanden en uit Turkije, per nationaliteit**

	Algerije	Marokko	Tunesië	Turkije	Totaal
1968	217	215	57	756	1245
1969	226	293	63	902	1484
1970	226	329	116	1138	1809
1971	234	369	135	1426	2164
1972	N/A	N/A	N/A	N/A	N/A
1973	263	548	184	1833	2828
1974	262	664	313	3149	4388
1975	288	712	341	4215	5556
1976	295	730	350	4309	5684
1977	379	885	458	5002	6724
1978	398	942	466	5112	6918
1979	456	1007	497	5302	7262
1980	470	1084	528	5690	7772
1981	469	1086	526	5809	7890
1982	456	1159	557	6291	8463
1983	451	1245	577	6244	8517
1984	452	1332	589	6394	8767
1985	358	1346	488	6556	8748
1986	369	1372	511	6685	8937
1987	373	1419	530	7035	9357
1988	388	1435	533	7344	9700
1989	401	1494	510	7656	10061
1990	417	1562	511	8082	10572
1991	412	1628	525	8558	11123
1992	389	1686	518	8780	11373
1993	379	1685	507	8883	11454
1994	366	1623	455	8815	11259
1995	351	1567	452	8546	10916
1996	348	1546	410	8345	10649
1997	353	1533	366	7978	10230
1998	347	1463	329	7716	9855
1999	361	1435	334	7691	9821
2000	291	1254	271	6519	8335
2001	238	1104	224	5078	6644
2002	231	1047	227	4807	6312
2003	237	1039	228	4889	6393
2004	253	1019	233	4873	6378
2005	274	998	251	4988	6511
2006	288	962	254	4912	6416
2007	293	950	242	4878	6363
2008	282	919	241	4894	6336
2009	292	965	239	4797	6292
2010	288	945	238	4729	6184
2011	278	889	253	4558	5978
2012	266	830	238	4382	5716
2013	269	811	220	4378	5678
2014	261	808	214	4322	5605
2015	247	811	221	4279	5558
2016	231	815	218	4100	5364
2017	214	756	221	4080	5271
2018	217	742	234	4013	5206

**6.6. Aantal Niet-Belgen uit de Europese Unie, de Maghreblanden en Turkije**

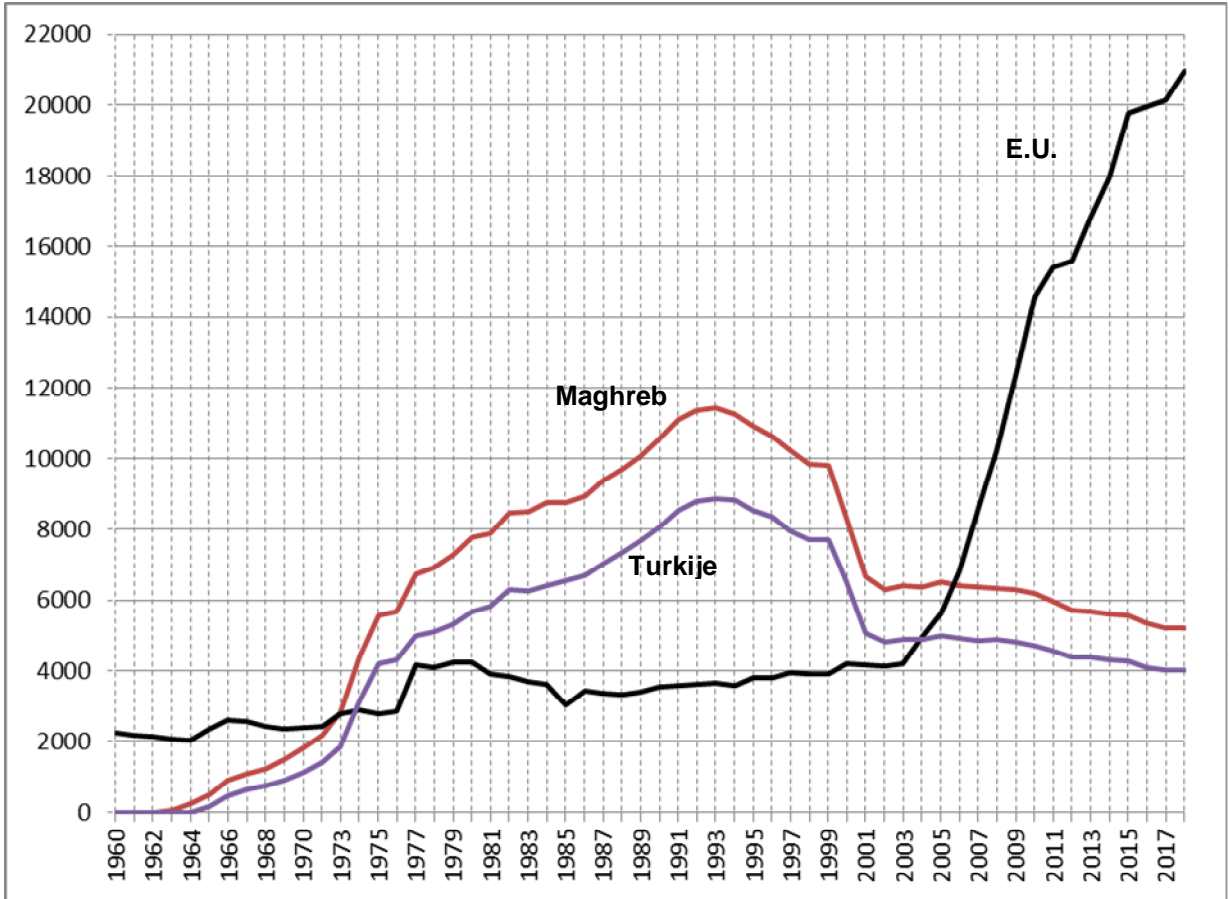

**6.7. Immigratie en emigratie van Niet-Belgen per regio en nationaliteit 2018**

regio/nationaliteit	Immigratie			emigratie			
	Binnen+ onbek	buitenl.	Totaal	andere Belg. Gem.	buitenl.	Onbek. Bestem.	Totaal

Centraal-Afrika

Burundi	1	1	<b>2</b>	1	1	0	<b>2</b>
Centraalafrikaanse Rep.	0	0	<b>0</b>	0	0	0	<b>0</b>
Congo (ex-Zaire)	12	0	<b>12</b>	27	1	4	<b>32</b>
Kongo	0	8	<b>8</b>	0	0	0	<b>0</b>
Rwanda	4	5	<b>9</b>	2	4	1	<b>7</b>
V.N. vluch. Burundi	0	0	<b>0</b>	0	0	0	<b>0</b>
V.N. vluch. Congo	0	0	<b>0</b>	0	0	0	<b>0</b>
V.N. vluch. Rwanda	1	0	<b>1</b>	1	0	0	<b>1</b>
V.N. vluch. Zaire	0	0	<b>0</b>	0	0	0	<b>0</b>
	<b>18</b>	<b>14</b>	<b>32</b>	<b>31</b>	<b>6</b>	<b>5</b>	<b>42</b>

Maghreb

Algerije	9	23	<b>32</b>	9	0	2	<b>11</b>
Marokko	42	34	<b>76</b>	33	6	8	<b>47</b>
Tunesië	26	28	<b>54</b>	26	4	6	<b>36</b>
V.N. vluch. Algerije	0	0	<b>0</b>	0	0	0	<b>0</b>
	<b>77</b>	<b>85</b>	<b>162</b>	<b>68</b>	<b>10</b>	<b>16</b>	<b>94</b>

Noord-Afrika

Egypte	3	21	<b>24</b>	1	3	5	<b>9</b>
Libië	4	0	<b>4</b>	0	0	0	<b>0</b>
V.N. vluch. Egypte	0	0	<b>0</b>	0	0	0	<b>0</b>
V.N. vluch. Tsjaad	0	0	<b>0</b>	0	0	0	<b>0</b>
	<b>7</b>	<b>21</b>	<b>28</b>	<b>1</b>	<b>3</b>	<b>5</b>	<b>9</b>

Noordoost-Afrika

Soedan	4	3	<b>7</b>	1	0	0	<b>1</b>
	<b>4</b>	<b>3</b>	<b>7</b>	<b>1</b>	<b>0</b>	<b>0</b>	<b>1</b>

Oost-Afrika

Comoren	0	0	<b>0</b>	0	0	0	<b>0</b>
Djibouti (Rep.)	0	0	<b>0</b>	0	0	0	<b>0</b>
Erithrea	1	0	<b>1</b>	1	0	1	<b>2</b>
Ethiopië	3	23	<b>26</b>	3	21	8	<b>32</b>
Kenia	5	12	<b>17</b>	3	9	1	<b>13</b>
Malawi	0	1	<b>1</b>	0	2	0	<b>2</b>
Mauritius Eiland	0	3	<b>3</b>	0	0	0	<b>0</b>
Mozambique	0	0	<b>0</b>	0	1	0	<b>1</b>

regio/nationaliteit	Immigratie			emigratie			
	Binnen+ onbek	buitenl.	Totaal	andere Belg. Gem.	buitenl.	Onbek. Bestem.	Totaal
Oeganda	2	14	<b>16</b>	2	12	2	<b>16</b>
Somalië	27	47	<b>74</b>	13	0	1	<b>14</b>
Tanzania	0	5	<b>5</b>	1	4	0	<b>5</b>
V.N. vluch. Djibouti	1	0	<b>1</b>	0	0	0	<b>0</b>
V.N. vluch. Eritrea	13	0	<b>13</b>	4	0	0	<b>4</b>
V.N. vluch. Ethiopië	1	0	<b>1</b>	0	0	0	<b>0</b>
V.N. vluch. Kenia	0	0	<b>0</b>	0	0	0	<b>0</b>
V.N. vluch. Oeganda	0	0	<b>0</b>	0	0	0	<b>0</b>
V.N. vluch. Somalië	20	0	<b>20</b>	10	0	0	<b>10</b>
V.N. vluch. Soudan	1	0	<b>1</b>	0	0	0	<b>0</b>
V.N. vluch. Tanzania	1	0	<b>1</b>	0	0	0	<b>0</b>
Zambia	0	1	<b>1</b>	1	3	0	<b>4</b>
	<b>75</b>	<b>106</b>	<b>181</b>	<b>38</b>	<b>52</b>	<b>13</b>	<b>103</b>

West-Afrika

Benin	0	1	<b>1</b>	5	2	1	<b>8</b>
Burkina-Faso	1	1	<b>2</b>	0	0	0	<b>0</b>
Gaboen	0	0	<b>0</b>	1	0	0	<b>1</b>
Gambia	2	6	<b>8</b>	3	0	0	<b>3</b>
Ghana	38	108	<b>146</b>	64	5	10	<b>79</b>
Guinea	5	9	<b>14</b>	9	1	0	<b>10</b>
Ivoorkust	2	2	<b>4</b>	0	0	0	<b>0</b>
Kaapverdische Eilanden	0	0	<b>0</b>	0	0	0	<b>0</b>
Kameroen	16	17	<b>33</b>	28	4	10	<b>42</b>
Liberia	0	3	<b>3</b>	8	1	1	<b>10</b>
Mali	0	1	<b>1</b>	1	0	0	<b>1</b>
Mauritanië	0	0	<b>0</b>	0	0	0	<b>0</b>
Niger	0	0	<b>0</b>	1	0	0	<b>1</b>
Nigeria	10	34	<b>44</b>	24	12	3	<b>39</b>
Opper-Volta	0	0	<b>0</b>	0	0	0	<b>0</b>
Sao Tomé en Principe	0	1	<b>1</b>	0	0	0	<b>0</b>
Senegal	3	3	<b>6</b>	5	0	0	<b>5</b>
Sierra-Leone	5	7	<b>12</b>	2	0	4	<b>6</b>
Togo	1	8	<b>9</b>	7	0	4	<b>11</b>
V.N. vluch. Guinea	3	0	<b>3</b>	3	0	0	<b>3</b>
V.N. vluch. Kameroen	1	0	<b>1</b>	3	0	0	<b>3</b>
V.N. vluch. Liberia	1	0	<b>1</b>	0	0	0	<b>0</b>
V.N. vluch. Mauritanië	1	0	<b>1</b>	0	0	0	<b>0</b>

regio/nationaliteit	Immigratie			emigratie			
	Binnen+ onbek	buitenl.	Totaal	andere Belg. Gem.	buitenl.	Onbek. Bestem.	Totaal

V.N. vluch. Nigeria	1	0	<b>1</b>	0	0	1	<b>1</b>
V.N. vluch. Senegal	0	0	<b>0</b>	1	0	0	<b>1</b>
V.N. vluch. Sierra-Leone	0	0	<b>0</b>	0	0	0	<b>0</b>
V.N. vluch. Togo	0	0	<b>0</b>	0	0	0	<b>0</b>
	<b>90</b>	<b>201</b>	<b>291</b>	<b>165</b>	<b>25</b>	<b>34</b>	<b>224</b>

Zuid-Afrika

Angola	10	2	<b>12</b>	4	0	2	<b>6</b>
Botswana	0	0	<b>0</b>	0	0	0	<b>0</b>
Lesotho	0	1	<b>1</b>	0	0	0	<b>0</b>
Madagascar	0	0	<b>0</b>	1	0	0	<b>1</b>
Namibië	0	1	<b>1</b>	0	0	0	<b>0</b>
Seychellen	0	0	<b>0</b>	0	0	0	<b>0</b>
Swaziland	0	0	<b>0</b>	0	0	0	<b>0</b>
Zimbabwe	0	4	<b>4</b>	1	2	0	<b>3</b>
Zuid-Afrika	3	14	<b>17</b>	5	8	5	<b>18</b>
	<b>13</b>	<b>22</b>	<b>35</b>	<b>11</b>	<b>10</b>	<b>7</b>	<b>28</b>

Centraal-Amerika

Barbados	0	0	<b>0</b>	0	0	0	<b>0</b>
Costa Rica	0	4	<b>4</b>	1	5	0	<b>6</b>
Cuba	3	6	<b>9</b>	3	6	2	<b>11</b>
Dominica (Rep.)	0	0	<b>0</b>	0	1	0	<b>1</b>
Dominikaanse Rep.	6	8	<b>14</b>	3	1	4	<b>8</b>
El Salvador	0	0	<b>0</b>	0	0	0	<b>0</b>
Grenada	0	0	<b>0</b>	0	0	0	<b>0</b>
Guatemala	0	2	<b>2</b>	1	2	0	<b>3</b>
Haiti	0	0	<b>0</b>	0	0	2	<b>2</b>
Honduras	1	1	<b>2</b>	1	1	0	<b>2</b>
Jamaica	3	1	<b>4</b>	2	0	1	<b>3</b>
Mexico	3	33	<b>36</b>	3	6	4	<b>13</b>
Nicaragua	0	0	<b>0</b>	1	0	0	<b>1</b>
Panama	0	2	<b>2</b>	3	2	0	<b>5</b>
	<b>16</b>	<b>57</b>	<b>73</b>	<b>18</b>	<b>24</b>	<b>13</b>	<b>55</b>

Noord-Amerika

Canada	0	17	<b>17</b>	1	10	6	<b>17</b>
V.S.A.	8	52	<b>60</b>	6	42	9	<b>57</b>
	<b>8</b>	<b>69</b>	<b>77</b>	<b>7</b>	<b>52</b>	<b>15</b>	<b>74</b>

regio/nationaliteit	Immigratie			emigratie			
	Binnenl+ onbek	buitenl.	Totaal	andere Belg. Gem.	buitenl.	Onbek. Bestem.	Totaal

Zuid-Amerika

Argentinië	2	11	<b>13</b>	2	7	2	<b>11</b>
Bolivië	0	5	<b>5</b>	2	3	1	<b>6</b>
Brazilië	14	70	<b>84</b>	18	31	12	<b>61</b>
Chili	5	8	<b>13</b>	8	4	2	<b>14</b>
Columbia	9	34	<b>43</b>	7	23	7	<b>37</b>
Ecuador	1	29	<b>30</b>	5	10	0	<b>15</b>
Guyana	0	0	<b>0</b>	0	0	0	<b>0</b>
Paraguay	0	0	<b>0</b>	0	1	0	<b>1</b>
Peru	5	10	<b>15</b>	4	2	0	<b>6</b>
Suriname	6	6	<b>12</b>	4	3	2	<b>9</b>
Trinidad en Tobago	0	2	<b>2</b>	0	0	1	<b>1</b>
Uruguay	0	1	<b>1</b>	1	1	0	<b>2</b>
V.N. vluch. Chili	0	0	<b>0</b>	0	0	0	<b>0</b>
V.N. vluch. Columbia	0	0	<b>0</b>	2	0	0	<b>2</b>
Venezuela	6	19	<b>25</b>	5	0	0	<b>5</b>
	<b>48</b>	<b>195</b>	<b>243</b>	<b>58</b>	<b>85</b>	<b>27</b>	<b>170</b>

Centraal-Azië

Afghanistan	107	135	<b>242</b>	57	0	4	<b>61</b>
Azerbeidzjan	0	1	<b>1</b>	0	1	1	<b>2</b>
Georgië	5	6	<b>11</b>	3	0	0	<b>3</b>
Kazachstan (Rep.)	5	3	<b>8</b>	3	0	1	<b>4</b>
Kirgistan (Rep.)	0	0	<b>0</b>	1	0	1	<b>2</b>
Nepal	4	14	<b>18</b>	12	3	0	<b>15</b>
Oezbekistan (Rep.)	0	2	<b>2</b>	0	0	0	<b>0</b>
Tadzjikistan (Rep.)	0	0	<b>0</b>	0	0	0	<b>0</b>
V.N. vluch. Afghanistan	47	0	<b>47</b>	12	0	1	<b>13</b>
V.N. vluch. Azerbeidzjan	1	0	<b>1</b>	1	0	0	<b>1</b>
V.N. vluch. Nepal	0	0	<b>0</b>	0	0	0	<b>0</b>
	<b>169</b>	<b>161</b>	<b>330</b>	<b>89</b>	<b>4</b>	<b>8</b>	<b>101</b>

regio/nationaliteit	Immigratie			emigratie			
	Binnen+ onbek	buitenl.	Totaal	andere Belg. Gem.	buitenl.	Onbek. Bestem.	Totaal

Midden-Oosten

Armenië	3	5	<b>8</b>	7	4	0	<b>11</b>
Irak	20	16	<b>36</b>	21	0	6	<b>27</b>
Iran	14	66	<b>80</b>	22	15	9	<b>46</b>
Israël	0	6	<b>6</b>	1	0	0	<b>1</b>
Jemen (Arab. Rep.)	0	2	<b>2</b>	0	0	0	<b>0</b>
Jordanië	1	3	<b>4</b>	1	0	0	<b>1</b>
Koeweit	0	0	<b>0</b>	0	0	0	<b>0</b>
Libanon	0	4	<b>4</b>	0	6	0	<b>6</b>
Oman	0	0	<b>0</b>	0	0	0	<b>0</b>
Palestina	20	39	<b>59</b>	8	1	0	<b>9</b>
Qatar	0	0	<b>0</b>	0	0	1	<b>1</b>
Saoudi-Arabië	0	6	<b>6</b>	0	15	6	<b>21</b>
Syrië	31	27	<b>58</b>	24	1	1	<b>26</b>
Turkije	80	207	<b>287</b>	115	63	54	<b>232</b>
V.N. vluch. Armenië	0	0	<b>0</b>	0	0	0	<b>0</b>
V.N. vluch. Irak	29	0	<b>29</b>	13	0	0	<b>13</b>
V.N. vluch. Iran	25	0	<b>25</b>	4	0	0	<b>4</b>
V.N. vluch. Jemen	1	0	<b>1</b>	0	0	0	<b>0</b>
V.N. vluch. Palestina	31	5	<b>36</b>	10	0	0	<b>10</b>
V.N. vluch. Syrië	87	0	<b>87</b>	35	0	3	<b>38</b>
V.N. vluch. Turkije	16	0	<b>16</b>	3	0	0	<b>3</b>
Ver. Arabische Emiraten	0	0	<b>0</b>	0	0	2	<b>2</b>
	<b>358</b>	<b>386</b>	<b>744</b>	<b>264</b>	<b>105</b>	<b>82</b>	<b>451</b>

Oost-Azië

China (Volksrep.)	22	176	<b>198</b>	24	137	16	<b>177</b>
China-Taiwan (rep)	2	20	<b>22</b>	1	17	2	<b>20</b>
Hong-Kong	0	0	<b>0</b>	2	0	0	<b>2</b>
Japan	3	43	<b>46</b>	3	12	5	<b>20</b>
Korea (rep.)	1	48	<b>49</b>	0	23	7	<b>30</b>
Mongolië (volksrep.)	0	5	<b>5</b>	0	2	0	<b>2</b>
V.N. vluch. Korea (rep.)	0	0	<b>0</b>	0	0	0	<b>0</b>
	<b>28</b>	<b>292</b>	<b>320</b>	<b>30</b>	<b>191</b>	<b>30</b>	<b>251</b>



regio/nationaliteit	Immigratie			emigratie			
	Binnen+ onbek	buitenl.	Totaal	andere Belg. Gem.	buitenl.	Onbek. Bestem.	Totaal

Zuid-Azië

Bangladesh	5	12	<b>17</b>	0	12	0	<b>12</b>
Bhutan	0	0	<b>0</b>	0	0	0	<b>0</b>
India	12	122	<b>134</b>	15	66	17	<b>98</b>
Malediven	0	0	<b>0</b>	0	0	0	<b>0</b>
Pakistan	10	43	<b>53</b>	9	11	6	<b>26</b>
Sri Lanka	0	15	<b>15</b>	1	5	0	<b>6</b>
V.N. vluch. China	10	0	<b>10</b>	2	0	0	<b>2</b>
V.N. vluch. India	0	0	<b>0</b>	0	0	0	<b>0</b>
V.N. vluch. Pakistan	0	0	<b>0</b>	0	0	0	<b>0</b>
V.N. vluch. Sri-Lanka	0	0	<b>0</b>	0	0	0	<b>0</b>
	<b>37</b>	<b>192</b>	<b>229</b>	<b>27</b>	<b>94</b>	<b>23</b>	<b>144</b>

Zuidoost-Azië

Cambodja (Khmerische Rep.)	0	2	<b>2</b>	0	1	0	<b>1</b>
Filippijnen	9	23	<b>32</b>	7	8	1	<b>16</b>
Indonesië	11	37	<b>48</b>	5	25	2	<b>32</b>
Laos	0	0	<b>0</b>	0	0	0	<b>0</b>
Maleisië	2	11	<b>13</b>	0	12	2	<b>14</b>
Myanmar (ex-Birma)	1	4	<b>5</b>	1	4	0	<b>5</b>
Singapore	0	2	<b>2</b>	1	2	1	<b>4</b>
Thailand	4	30	<b>34</b>	9	15	3	<b>27</b>
V.N. vluch. Laos	0	0	<b>0</b>	0	0	1	<b>1</b>
V.N. vluch. Viëtnam	0	0	<b>0</b>	0	0	0	<b>0</b>
Viëtnam (soc. rep.)	4	48	<b>52</b>	8	29	4	<b>41</b>
Zuid-Viëtnam	0	0	<b>0</b>	0	0	0	<b>0</b>
	<b>31</b>	<b>157</b>	<b>188</b>	<b>31</b>	<b>96</b>	<b>14</b>	<b>141</b>

E.U.

Bulgarije	476	1050	<b>1526</b>	618	76	421	<b>1115</b>
Cyprus	1	4	<b>5</b>	0	1	0	<b>1</b>
Denemarken	3	12	<b>15</b>	2	2	0	<b>4</b>
Duitsland	16	96	<b>112</b>	20	34	10	<b>64</b>
Estland	1	5	<b>6</b>	0	1	0	<b>1</b>
Finland	0	13	<b>13</b>	0	12	1	<b>13</b>
Frankrijk	28	92	<b>120</b>	66	44	13	<b>123</b>
Griekenland	7	46	<b>53</b>	10	18	2	<b>30</b>
Groot-Brittannië	17	77	<b>94</b>	17	19	16	<b>52</b>
Hongarije	11	26	<b>37</b>	21	11	9	<b>41</b>

regio/nationaliteit	Immigratie			emigratie			
	Binnen+ onbek	buitenl.	Totaal	andere Belg. Gem.	buitenl.	Onbek. Bestem.	Totaal

Ierland	6	10	<b>16</b>	3	1	4	<b>8</b>
Italië	31	189	<b>220</b>	52	55	31	<b>138</b>
Letland	2	4	<b>6</b>	3	0	1	<b>4</b>
Litouwen	1	9	<b>10</b>	4	6	1	<b>11</b>
Luxemburg	1	3	<b>4</b>	1	0	1	<b>2</b>
Malta	0	1	<b>1</b>	0	0	0	<b>0</b>
Nederland	147	328	<b>475</b>	187	136	49	<b>372</b>
Oostenrijk	1	7	<b>8</b>	5	6	0	<b>11</b>
Polen	64	149	<b>213</b>	132	66	44	<b>242</b>
Portugal	25	80	<b>105</b>	45	18	22	<b>85</b>
Roemenië	77	169	<b>246</b>	119	14	62	<b>195</b>
Slovaakse Republiek	139	109	<b>248</b>	169	17	64	<b>250</b>
Slovenië	2	5	<b>7</b>	2	4	1	<b>7</b>
Spanje	36	188	<b>224</b>	53	78	29	<b>160</b>
Tsjechische Rep.	16	26	<b>42</b>	14	9	18	<b>41</b>
Tsjecho-Slowakije	0	0	<b>0</b>	0	0	0	<b>0</b>
V.N. vluch. Bulgarije	0	0	<b>0</b>	0	0	0	<b>0</b>
V.N. vluch. Polen	0	0	<b>0</b>	0	0	0	<b>0</b>
V.N. vluch. Tsjechië	0	0	<b>0</b>	0	0	0	<b>0</b>
Zweden	5	17	<b>22</b>	5	13	2	<b>20</b>
	<b>1113</b>	<b>2715</b>	<b>3828</b>	<b>1548</b>	<b>641</b>	<b>801</b>	<b>2990</b>

Zwitserland	5	5	<b>10</b>	3	6	2	<b>11</b>
	<b>5</b>	<b>5</b>	<b>10</b>	<b>3</b>	<b>6</b>	<b>2</b>	<b>11</b>

Noord-Europa

IJsland	0	1	<b>1</b>	2	0	0	<b>2</b>
Noorwegen	3	9	<b>12</b>	8	1	2	<b>11</b>
	<b>3</b>	<b>10</b>	<b>13</b>	<b>10</b>	<b>1</b>	<b>2</b>	<b>13</b>

Oost-Europa

Bielorusland	2	3	<b>5</b>	2	3	0	<b>5</b>
Moldavië	1	3	<b>4</b>	0	0	0	<b>0</b>
Oekraïne	7	23	<b>30</b>	15	11	5	<b>31</b>
Russische fed.	27	56	<b>83</b>	25	23	8	<b>56</b>
V.N. vluch. Bielorussland	0	0	<b>0</b>	0	0	0	<b>0</b>
V.N. vluch. Ghana	0	0	<b>0</b>	0	0	0	<b>0</b>
V.N. vluch. Hongarije	0	0	<b>0</b>	0	0	0	<b>0</b>
V.N. vluch. Oekraïne	1	0	<b>1</b>	0	0	0	<b>0</b>

regio/nationaliteit	Immigratie			emigratie			
	Binnen+ onbek	buitenl.	Totaal	andere Belg. Gem.	buitenl.	Onbek. Bestem.	Totaal

V.N. vluch. Roemenië	0	0	<b>0</b>	0	0	0	<b>0</b>
V.N. vluch. Rusland	14	0	<b>14</b>	3	0	1	<b>4</b>
	52	85	<b>137</b>	45	37	14	<b>96</b>

Zuid-Europa

Albanië	15	40	<b>55</b>	25	2	2	<b>29</b>
Bosnië-Herzegovina	0	8	<b>8</b>	5	2	2	<b>9</b>
Croatië (Rep.)	5	16	<b>21</b>	7	3	5	<b>15</b>
Joegoslavië	0	0	<b>0</b>	0	0	0	<b>0</b>
Kosovo	5	8	<b>13</b>	9	0	1	<b>10</b>
Macedonië (Ex-Joegoslavische Rep.)	2	11	<b>13</b>	7	1	3	<b>11</b>
Montenegro	1	1	<b>2</b>	1	0	1	<b>2</b>
San Marino	0	0	<b>0</b>	0	0	0	<b>0</b>
Servië	17	16	<b>33</b>	15	7	1	<b>23</b>
V.N. vluch. Albanië	1	0	<b>1</b>	2	0	0	<b>2</b>
V.N. vluch. Joegoslavië	2	0	<b>2</b>	0	0	0	<b>0</b>
	48	100	<b>148</b>	71	15	15	<b>101</b>

Oceanië

Australië	5	23	<b>28</b>	2	8	4	<b>14</b>
Nieuw-Zeeland	0	3	<b>3</b>	0	1	0	<b>1</b>
Papoea- N.-Guinea	0	0	<b>0</b>	0	0	0	<b>0</b>
	5	26	<b>31</b>	2	9	4	<b>15</b>

onbepaald

onbepaalde nationaliteit	16	8	<b>24</b>	10	0	1	<b>11</b>
V.N. vluchteling	30	0	<b>30</b>	15	0	1	<b>16</b>
	46	8	<b>54</b>	25	0	2	<b>27</b>

## 6.8. Evolutie van de migraties van Niet-Belgen per continent (nationaliteit)

continent /		immigraties			emigraties		
jaar	Binnen+ onbekend	buitenland	totaal	binnenland	buitenland	onbekend	totaal
<b>Afrika</b>							
2002	99	395	<b>494</b>	115	18	70	<b>203</b>
2003	139	368	<b>507</b>	95	32	109	<b>236</b>
2004	100	342	<b>442</b>	99	40	71	<b>210</b>
2005	124	404	<b>528</b>	106	30	83	<b>219</b>
2006	151	331	<b>482</b>	123	25	137	<b>285</b>
2007	169	436	<b>605</b>	159	39	79	<b>277</b>
2008	171	513	<b>684</b>	166	46	119	<b>331</b>
2009	172	563	<b>735</b>	182	71	105	<b>358</b>
2010	147	549	<b>696</b>	176	47	63	<b>286</b>
2011	161	498	<b>659</b>	61	91	125	<b>277</b>
2012	174	423	<b>597</b>	185	90	174	<b>449</b>
2013	160	487	<b>647</b>	180	54	102	<b>336</b>
2014	206	464	<b>670</b>	213	95	130	<b>438</b>
2015	205	490	<b>695</b>	206	103	27	<b>336</b>
2016	297	486	<b>783</b>	244	116	151	<b>511</b>
2017	207	413	<b>620</b>	289	87	117	<b>493</b>
<b>2018</b>	<b>284</b>	<b>452</b>	<b>736</b>	<b>315</b>	<b>106</b>	<b>80</b>	<b>501</b>
<b>Amerika</b>							
2002	13	115	<b>128</b>	29	26	23	<b>78</b>
2003	22	106	<b>128</b>	28	27	36	<b>91</b>
2004	30	114	<b>144</b>	24	33	30	<b>87</b>
2005	26	103	<b>129</b>	22	26	35	<b>83</b>
2006	27	97	<b>124</b>	38	14	44	<b>96</b>
2007	21	116	<b>137</b>	30	30	28	<b>88</b>
2008	28	174	<b>202</b>	24	25	33	<b>82</b>
2009	35	249	<b>284</b>	42	43	30	<b>115</b>
2010	38	238	<b>276</b>	41	57	40	<b>138</b>
2011	41	224	<b>265</b>	0	69	84	<b>153</b>
2012	34	213	<b>247</b>	43	99	93	<b>235</b>
2013	39	279	<b>318</b>	33	80	53	<b>166</b>
2014	54	256	<b>310</b>	60	125	61	<b>246</b>
2015	57	268	<b>325</b>	63	133	17	<b>213</b>
2016	53	231	<b>284</b>	68	160	111	<b>339</b>
2017	47	326	<b>373</b>	57	142	124	<b>323</b>
<b>2018</b>	<b>72</b>	<b>321</b>	<b>393</b>	<b>83</b>	<b>161</b>	<b>55</b>	<b>299</b>
<b>Azië</b>							
2002	175	727	<b>902</b>	146	62	128	<b>336</b>
2003	225	760	<b>985</b>	161	65	153	<b>379</b>
2004	232	680	<b>912</b>	224	80	151	<b>455</b>
2005	236	781	<b>1017</b>	209	105	152	<b>466</b>
2006	216	709	<b>925</b>	248	115	236	<b>599</b>
2007	235	694	<b>929</b>	288	161	128	<b>577</b>
2008	265	895	<b>1160</b>	237	143	181	<b>561</b>
2009	235	870	<b>1105</b>	279	161	199	<b>639</b>
2010	289	970	<b>1259</b>	277	175	141	<b>593</b>
2011	330	928	<b>1258</b>	327	228	280	<b>835</b>
2012	355	801	<b>1156</b>	309	315	377	<b>1001</b>
2013	420	908	<b>1328</b>	270	254	171	<b>695</b>
2014	375	859	<b>1234</b>	346	351	198	<b>895</b>
2015	427	946	<b>1373</b>	352	456	29	<b>837</b>
2016	526	893	<b>1419</b>	401	484	304	<b>1189</b>
2017	499	1079	<b>1578</b>	439	438	299	<b>1176</b>
<b>2018</b>	<b>623</b>	<b>1188</b>	<b>1811</b>	<b>441</b>	<b>490</b>	<b>157</b>	<b>1088</b>

continent /		immigraties			emigraties		
jaar	Binnen+ onbekend	buitenland	totaal	binnenland	buitenland	onbekend	totaal

**Europa**

2002	230	901	<b>1131</b>	222	227	443	<b>892</b>
2003	255	868	<b>1123</b>	234	195	455	<b>884</b>
2004	234	997	<b>1231</b>	268	273	546	<b>1087</b>
2005	389	1366	<b>1755</b>	268	320	452	<b>1040</b>
2006	349	1388	<b>1737</b>	338	350	594	<b>1282</b>
2007	367	2382	<b>2749</b>	413	303	381	<b>1097</b>
2008	395	2686	<b>3081</b>	507	372	545	<b>1424</b>
2009	469	2924	<b>3393</b>	553	344	590	<b>1487</b>
2010	566	3135	<b>3701</b>	659	427	518	<b>1604</b>
2011	705	3002	<b>3707</b>	1084	610	980	<b>2674</b>
2012	902	2831	<b>3733</b>	1261	726	1314	<b>3301</b>
2013	747	3138	<b>3885</b>	782	558	949	<b>2289</b>
2014	934	3199	<b>4133</b>	1573	627	851	<b>3051</b>
2015	1055	2866	<b>3921</b>	1388	636	214	<b>2238</b>
2016	908	2701	<b>3609</b>	1456	595	1072	<b>3123</b>
2017	970	2915	<b>3885</b>	1618	746	1217	<b>3581</b>
<b>2018</b>	<b>1221</b>	<b>2915</b>	<b>4136</b>	<b>1677</b>	<b>700</b>	<b>834</b>	<b>3211</b>

**Oceanië**

2002	1	6	<b>7</b>	2	4	1	<b>7</b>
2003	3	5	<b>8</b>	0	4	3	<b>7</b>
2004	2	5	<b>7</b>	1	3	3	<b>7</b>
2005	2	3	<b>5</b>	1	2	1	<b>4</b>
2006	2	13	<b>15</b>	1	2	3	<b>6</b>
2007	1	10	<b>11</b>	1	4	4	<b>9</b>
2008	2	14	<b>16</b>	7	3	3	<b>13</b>
2009	2	8	<b>10</b>	3	6	1	<b>10</b>
2010	4	11	<b>15</b>	2	3	8	<b>13</b>
2011	2	10	<b>12</b>	0	6	5	<b>11</b>
2012	1	25	<b>26</b>	4	5	4	<b>13</b>
2013	2	12	<b>14</b>	2	6	4	<b>12</b>
2014	0	20	<b>20</b>	1	12	3	<b>16</b>
2015	0	10	<b>10</b>	2	11	1	<b>14</b>
2016	2	2	<b>4</b>	2	5	6	<b>13</b>
2017	1	22	<b>23</b>	2	9	9	<b>20</b>
<b>2018</b>	<b>5</b>	<b>26</b>	<b>31</b>	<b>2</b>	<b>9</b>	<b>4</b>	<b>15</b>

**6.9. Evolutie van de immigraties uit buitenland van Niet-Belgen per regio (nationaliteit)**

CONTINENT	REGIO	2008	2009	2010	2011	2012	2013	2014	2015	2016	2017	2018
<b>Afrika</b>	<b>Centraal-Afrika</b>	24	27	25	20	25	21	25	23	20	18	14
	<b>Maghreb</b>	155	165	155	125	67	82	85	87	75	84	85
	<b>Noord-Afrika</b>	19	22	16	13	19	31	19	19	17	26	21
	<b>NO-Afrika</b>	1	6	1	3	3	0	2	0	1	3	3
	<b>Oost-Afrika</b>	110	113	108	102	91	109	87	90	117	107	106
	<b>West-Afrika</b>	186	214	222	207	200	223	218	233	224	153	201
	<b>Zuid-Afrika</b>	18	16	22	29	18	21	28	38	32	22	22
<b>Amerika</b>	<b>Centr-Amerika</b>	34	55	38	45	36	44	51	47	47	54	57
	<b>N-Amerika</b>	70	63	60	62	38	86	78	53	57	88	69
	<b>Zuid-Amerika</b>	70	131	140	117	139	149	127	168	127	184	195
<b>Azië</b>	<b>Centraal-Azië</b>	43	46	38	62	49	118	81	87	86	98	161
	<b>Mid-Oosten</b>	529	482	520	426	371	357	308	309	329	390	386
	<b>Oost-Azië</b>	84	118	169	156	123	166	182	194	194	290	292
	<b>Zuid-Azië</b>	123	125	140	174	146	151	171	204	168	167	192
	<b>Zuidoost-Azië</b>	116	99	103	110	112	116	117	152	116	134	157
<b>Europa</b>	<b>E.U.</b>	2553	2725	2944	2706	2646	2945	2871	2669	2489	2691	2715
	<b>Mid-Europa</b>	1	2	4	6	11	4	6	11	10	8	5
	<b>Noord-Europa</b>	5	5	7	6	5	12	4	5	3	19	10
	<b>Oost-Europa</b>	68	75	92	99	87	81	217	289	93	86	85
	<b>Zuid-Europa</b>	59	117	88	101	64	90	101	100	106	111	100
<b>Oceanië</b>	<b>Oceanië</b>	14	8	11	10	25	12	20	10	2	22	26
<b>overige</b>	<b>onbepaald</b>	0	4	9	2	2	6	5	5	3	1	8

**6.10. Immigratie uit andere gemeenten en buitenland van niet-Belgen naar reden van verblijf**

nationaliteit	GESLACHT	Gezinshereniging, samenwonen en adoptie	Asiel en diverse bescherming	Regularisatie	Werknemer	Student	Langdurig ingezetene	andere redenen
Afghanistan	Man	31	103	1	0	0	1	7
Afghanistan	Vrouw	69	6	0	0	0	0	9
Albanië	Man	12	0	3	0	2	3	0
Albanië	Vrouw	17	0	2	0	1	1	0
Algerije	Man	9	0	0	1	0	0	0
Algerije	Vrouw	13	0	0	0	0	0	0
Angola	Man	3	0	1	0	0	0	0
Angola	Vrouw	5	0	0	0	0	0	0
Argentinië	Man	0	0	0	2	1	0	0
Argentinië	Vrouw	2	0	0	4	0	0	0
Armenië	Man	1	0	0	0	0	0	0
Armenië	Vrouw	2	0	0	0	0	0	0
Australië	Man	3	0	0	1	4	0	0
Australië	Vrouw	3	0	0	3	5	0	1
Azerbeidzjan	Vrouw	0	0	0	0	1	0	0
Bangladesh	Man	0	0	1	0	12	1	0
Benin	Man	0	0	0	0	1	0	0
Bolivia	Man	0	0	0	0	0	0	0
Bolivia	Vrouw	0	0	0	0	1	0	0
Bosnië en Herzegovina	Man	0	0	0	1	1	0	0
Bosnië en Herzegovina	Vrouw	0	0	0	0	3	0	0
Brazilië	Man	7	0	0	13	10	0	0
Brazilië	Vrouw	16	0	0	4	13	0	0
Bulgarije	Man	85	1	1	339	0	0	57
Bulgarije	Vrouw	208	1	3	108	0	0	54
Burkina Faso	Vrouw	1	0	0	0	1	0	0

Burundi	Vrou w	1	0	0	0	0	0	0
Cambodja(Koninkrijk)	Man	1	0	0	0	1	0	0
Canada	Man	1	0	0	6	2	0	0
Canada	Vrou w	1	0	0	0	2	0	0
Chili	Man	1	0	0	0	4	0	0
Chili	Vrou w	3	0	0	0	0	0	0



nationaliteit	GESLACHT	Gezinshereniging, samenwoonst en adoptie	Asiel en diverse bescherming	Regularisatie	Werknemer	Student	Langdurig ingezetene	andere redenen
---------------	----------	--	------------------------------	---------------	-----------	---------	----------------------	----------------

China	Man	2	0	1	10	55	0	1
China	Vrouw	9	0	1	5	58	0	0
Colombia	Man	3	0	0	3	8	0	0
Colombia	Vrouw	6	0	0	1	7	0	0
Congo (Dem. Rep.)	Man	4	1	1	0	2	0	0
Congo (Dem. Rep.)	Vrouw	1	1	2	0	0	0	0
Costa Rica	Man	0	0	0	0	1	0	0
Cuba	Man	0	0	0	0	1	0	0
Cuba	Vrouw	3	0	0	0	1	0	0
Cyprus	Vrouw	0	0	0	4	1	0	0
Denemarken	Man	1	0	0	6	1	0	0
Denemarken	Vrouw	1	0	0	0	1	0	1
Dominicaanse Republiek	Man	5	0	0	0	1	0	0
Dominicaanse Republiek	Vrouw	4	0	2	0	0	0	0
Duitsland (Bondsrep.)	Man	3	0	0	23	5	0	6
Duitsland (Bondsrep.)	Vrouw	7	0	0	14	8	0	6
Ecuador	Man	0	0	0	1	9	0	0
Ecuador	Vrouw	3	0	0	1	8	0	0
Egypte	Man	1	0	0	3	8	0	0
Egypte	Vrouw	5	0	0	0	2	0	0
Eritrea	Vrouw	1	0	0	0	0	0	0
erkend vluchteling v. staatloze herkomst	Man	0	5	0	0	0	0	0
Estland	Vrouw	0	0	0	1	1	0	0
Ethiopië	Man	1	0	0	0	11	0	0
Ethiopië	Vrouw	2	0	0	0	3	0	0
Filipijnen	Man	2	0	0	2	1	0	0
Filipijnen	Vrouw	10	0	1	4	3	0	0
Finland	Man	0	0	0	2	0	0	0
Finland	Vrouw	0	0	0	2	1	0	0

Frankrijk	Man	8	0	0	27	7	0	6
Frankrijk	Vrouw	4	0	0	13	4	0	4
Gambia	Man	1	0	1	0	0	0	0
Gambia	Vrouw	1	0	0	0	0	0	0
Georgië	Man	4	0	1	2	0	0	0
Georgië	Vrouw	1	0	1	0	1	0	0
Ghana	Man	46	1	2	0	4	0	0
Ghana	Vrouw	50	0	1	0	1	0	0

nationaliteit	GESLACHT	Gezinshereniging, samenwonen en adoptie	Asiel en diverse bescherming	Regularisatie	Werknemer	Student	Langdurig ingezetene	andere redenen
---------------	----------	---	------------------------------	---------------	-----------	---------	----------------------	----------------

Griekenland	Man	4	0	0	11	2	0	3
Griekenland	Vrouw	1	0	0	8	3	0	2
Guatemala	Vrouw	1	0	0	0	0	0	0
Guinee	Man	2	0	1	1	0	0	0
Guinee	Vrouw	8	0	0	0	0	0	0
Honduras	Man	0	0	0	0	0	0	0
Honduras	Vrouw	0	0	0	0	1	0	0
Hongarije ( Rep. )	Man	0	0	0	6	1	0	3
Hongarije ( Rep. )	Vrouw	3	0	0	8	1	0	3
Ierland	Man	1	0	0	5	1	0	0
Ierland	Vrouw	0	0	0	4	0	0	0
IJsland	Vrouw	0	0	0	0	1	0	0
India	Man	8	0	0	28	26	2	0
India	Vrouw	34	0	0	7	12	0	0
Indonesië	Man	7	0	0	1	6	0	0
Indonesië	Vrouw	7	0	0	1	11	0	0
Irak	Man	7	11	0	0	0	0	0
Irak	Vrouw	9	0	0	0	0	0	0
Iran (Islamitische Republiek)	Man	7	0	0	3	15	1	0
Iran (Islamitische Republiek)	Vrouw	10	0	0	7	18	1	1
Israël	Man	2	0	0	0	0	0	0
Israël	Vrouw	1	0	0	1	0	0	0
Italië	Man	9	0	0	47	11	0	6
Italië	Vrouw	11	0	0	31	10	0	0
Ivoorkust	Man	0	0	1	0	1	0	0
Ivoorkust	Vrouw	1	0	0	0	0	0	0
Jamaica	Man	3	0	0	0	0	0	0
Japan	Man	2	0	0	9	9	0	0
Japan	Vrouw	8	0	0	1	12	0	0

Jemen(Rep.)	Vrou w	1	1	0	0	0	0	0
Jordanië	Vrou w	2	0	0	0	0	0	0
Kameroen	Man	3	0	2	1	12	0	0
Kameroen	Vrou w	2	0	0	0	8	0	0
Kazachstan	Man	0	0	1	0	0	0	0
Kazachstan	Vrou w	1	0	2	0	3	0	0
Kenia	Man	1	0	1	0	6	0	0
Kenia	Vrou w	2	0	0	0	5	0	0

nationaliteit	GESLACHT	Gezinshereniging, samenwoonst en adoptie	Asiel en diverse bescherming	Regularisatie	Werknemer	Student	Langdurig ingezetene	andere redenen
---------------	----------	--	------------------------------	---------------	-----------	---------	----------------------	----------------

Kosovo	Man	1	0	0	0	2	0	0
Kosovo	Vrouw	5	1	0	0	2	0	0
Kroatië	Man	1	0	0	5	0	0	0
Kroatië	Vrouw	0	0	0	7	1	0	0
Lesotho	Man	0	0	0	0	1	0	0
Letland	Man	0	0	0	2	0	0	0
Letland	Vrouw	0	0	0	2	1	0	0
Libanon	Man	0	0	0	0	1	0	0
Libanon	Vrouw	0	0	0	0	1	0	0
Liberia	Man	1	0	0	0	0	0	0
Liberia	Vrouw	1	0	0	0	0	0	0
Litouwen	Man	0	0	0	2	0	0	0
Litouwen	Vrouw	0	0	0	3	0	0	0
Luxemburg (Groot-Hertogdom)	Man	0	0	0	1	0	0	0
Luxemburg (Groot-Hertogdom)	Vrouw	0	0	0	0	0	0	0
Macedonië (Voorm. Joegoslavische Rep.)	Man	2	0	0	1	2	0	0
Macedonië (Voorm. Joegoslavische Rep.)	Vrouw	3	0	1	0	1	0	0
Malawi	Man	0	0	0	1	0	0	0
Maleisië	Man	0	0	0	1	2	0	0
Maleisië	Vrouw	1	0	0	2	2	0	0
Mali	Vrouw	1	0	0	0	0	0	0
Malta	Man	0	0	0	1	0	0	0
Marokko	Man	15	0	3	8	6	1	0
Marokko	Vrouw	23	0	1	1	1	0	0
Mauritanië	Vrouw	0	0	0	0	0	0	0
Mauritius	Man	0	0	0	0	1	0	0
Mauritius	Vrouw	0	0	0	0	0	0	0
Mexico	Man	3	0	0	6	7	0	0
Mexico	Vrouw	5	0	0	0	8	0	0
Moldavië (Rep)	Man	0	0	1	0	0	0	0

Moldavië (Rep)	Vrouw	0	0	0	0	0	0	0
Mongolië	Man	0	0	0	0	0	0	0
Mongolië	Vrouw	0	0	0	0	1	0	0
Montenegro	Vrouw	1	0	0	0	0	0	0
Myanmar (Unie van)	Man	0	0	1	0	0	0	0
Nederland	Man	22	0	0	97	21	1	20
Nederland	Vrouw	28	0	0	74	42	2	14

nationaliteit	GESLACHT	Gezinshereniging, samenwoning en adoptie	Asiel en diverse bescherming	Regularisatie	Werknemer	Student	Langdurig ingezetene	andere redenen
---------------	----------	--	------------------------------	---------------	-----------	---------	----------------------	----------------

Nepal	Man	2	0	1	0	2	0	0
Nepal	Vrouw	6	0	0	0	0	0	0
Nieuw-Zeeland	Man	0	0	0	1	1	0	0
Nieuw-Zeeland	Vrouw	0	0	0	0	1	0	0
Nigeria	Man	6	0	0	3	5	1	0
Nigeria	Vrouw	11	0	0	1	4	1	0
nog niet definitief bewezen	Vrouw	1	0	0	0	0	0	0
Noorwegen	Man	0	0	0	1	0	0	1
Noorwegen	Vrouw	2	0	0	1	1	0	0
Oeganda	Man	1	0	0	0	8	0	0
Oeganda	Vrouw	0	0	0	0	5	0	0
Oekraïne	Man	3	0	1	5	2	0	0
Oekraïne	Vrouw	3	0	0	2	8	0	0
Oezbekistan	Man	0	0	0	0	1	0	0
Oezbekistan	Vrouw	0	0	0	0	0	0	0
Onbepaald	Man	2	1	0	0	0	0	0
Onbepaald	Vrouw	5	0	0	0	1	0	0
Oostenrijk	Man	0	0	0	1	0	0	0
Oostenrijk	Vrouw	0	0	0	2	0	0	0
Pakistan	Man	3	0	0	3	24	0	0
Pakistan	Vrouw	7	0	0	0	3	0	1
Palestina	Man	6	0	0	0	2	0	1
Palestina	Vrouw	11	0	0	0	0	0	0
Peru	Man	1	0	0	2	4	0	0
Peru	Vrouw	2	0	0	0	3	0	0
Polen ( Rep. )	Man	7	0	0	47	3	0	1
Polen ( Rep. )	Vrouw	27	0	0	36	2	0	2
Portugal	Man	4	1	0	23	2	0	4
Portugal	Vrouw	6	0	0	16	6	0	5

Roemenië	Man	5	0	0	79	2	0	3
Roemenië	Vrouw	20	0	0	22	5	0	4
Russische Federatie	Man	4	1	4	6	6	0	0
Russische Federatie	Vrouw	14	1	5	0	19	0	0
Rwanda (Rep.)	Man	1	0	0	0	5	0	0
Sao Tomé en Príncipe (Dem. Rep.)	Vrouw	0	0	0	0	0	0	0
Saoedi-Arabië	Man	0	0	0	0	3	0	0



nationaliteit	GESLACHT	Gezinshereniging, samenwoonst en adoptie	Asiel en diverse bescherming	Regularisatie	Werknemer	Student	Langdurig ingezetene	andere redenen
---------------	----------	--	------------------------------	---------------	-----------	---------	----------------------	----------------

Senegal	Man	2	0	0	0	0	0	0
Senegal	Vrouw	2	0	0	0	0	0	1
Servië	Man	1	0	3	2	2	0	0
Servië	Vrouw	5	0	4	1	8	0	0
Servië en Montenegro	Vrouw	0	0	3	0	0	0	0
Sierra Leone	Man	5	0	1	0	0	0	0
Sierra Leone	Vrouw	5	0	1	0	0	0	0
Singapore	Vrouw	1	0	0	0	1	0	0
Slovenië	Man	0	0	0	0	1	0	0
Slovenië	Vrouw	0	0	0	1	2	0	0
Slowakije	Man	51	0	2	23	0	0	10
Slowakije	Vrouw	45	0	2	20	2	0	4
Socialistische Republiek Vietnam	Man	0	0	0	0	9	0	3
Socialistische Republiek Vietnam	Vrouw	5	0	0	0	21	0	0
Soedan	Man	2	0	0	0	0	0	0
Soedan	Vrouw	1	0	1	0	0	0	1
Somalië	Man	6	5	0	0	0	0	3
Somalië	Vrouw	14	4	0	0	0	0	5
Spanje	Man	2	0	0	39	13	0	5
Spanje	Vrouw	5	0	0	27	13	0	6
Sri Lanka	Man	5	0	0	2	1	0	0
Sri Lanka	Vrouw	2	0	0	0	2	0	0
Staatloos	Vrouw	1	0	1	0	0	0	0
Suriname	Man	4	0	0	0	0	0	0
Suriname	Vrouw	1	0	0	0	6	0	0
Syrië (Arabische Republiek)	Man	4	6	0	1	0	0	3
Syrië (Arabische Republiek)	Vrouw	16	4	0	0	0	0	3
Taiwan(off. Republiek China)	Man	0	0	0	2	7	0	0
Taiwan(off. Republiek China)	Vrouw	1	0	0	0	4	0	0

Tanzania /Verenigde Rep./	Man	0	0	0	0	4	0	0
Tanzania /Verenigde Rep./	Vrouw	0	0	0	0	1	0	0
Thailand	Man	0	0	0	1	2	0	0
Thailand	Vrouw	14	0	0	3	1	0	0
Togo	Man	1	0	0	0	0	0	2
Togo	Vrouw	6	0	0	0	0	0	0
Trinidad en Tobago	Man	1	0	0	0	0	0	0

nationaliteit	GESLACHT	Gezinshereniging, samenwonen en adoptie	Asiel en diverse bescherming	Regularisatie	Werknemer	Student	Langdurig ingezetene	andere redenen
---------------	----------	---	------------------------------	---------------	-----------	---------	----------------------	----------------

Tsjechische Republiek	Man	2	0	0	4	1	0	0
Tsjechische Republiek	Vrouw	1	0	0	4	2	0	2
Tunesië	Man	15	0	1	8	3	0	1
Tunesië	Vrouw	14	0	0	1	0	0	0
Turkije	Man	44	0	2	21	22	0	6
Turkije	Vrouw	53	0	0	3	45	0	1
Unie d. Socialist. Sovjetrep.	Vrouw	0	0	0	0	0	0	0
Uruguay	Man	0	0	0	0	0	0	0
Venezuela	Man	0	0	0	0	4	0	0
Venezuela	Vrouw	4	0	0	1	2	0	0
Verenigd Koninkrijk	Man	3	0	0	27	3	0	9
Verenigd Koninkrijk	Vrouw	1	0	0	10	2	0	2
Verenigde Staten van Amerika	Man	8	0	0	9	3	0	0
Verenigde Staten van Amerika	Vrouw	7	0	0	2	15	0	0
Vluchteling	Man	0	22	0	0	0	0	0
Vluchteling	Vrouw	0	9	0	0	0	0	0
Vluchteling van Afghaanse herkomst	Man	0	68	0	0	0	0	0
Vluchteling van Afghaanse herkomst	Vrouw	0	13	0	0	0	0	0
Vluchteling van Albanese herkomst	Vrouw	0	1	0	0	0	0	0
Vluchteling van Azerbeidzjaanse herkomst	Vrouw	0	1	0	0	0	0	0
Vluchteling van Burundese herkomst	Man	0	1	0	0	0	0	0
Vluchteling van Burundese herkomst	Vrouw	0	1	0	0	0	0	0
Vluchteling van Chinese herkomst	Man	0	7	0	0	0	0	0
Vluchteling van Chinese herkomst	Vrouw	0	6	0	0	0	0	0
Vluchteling van Djiboutiaanse herkomst	Vrouw	0	1	0	0	0	0	0
Vluchteling van Egyptische herkomst	Man	0	1	0	0	0	0	0
Vluchteling van Eritrese herkomst	Man	0	7	0	0	0	0	0
Vluchteling van Eritrese herkomst	Vrouw	0	9	0	0	0	0	0
Vluchteling van Ethiopische herkomst	Man	0	3	0	0	0	0	0

Vluchteling van Guinese herkomst	Man	0	1	0	0	0	0	0
Vluchteling van Guinese herkomst	Vrouw	0	1	0	0	0	0	0
Vluchteling van Iraakse herkomst	Man	0	25	0	0	0	0	0
Vluchteling van Iraakse herkomst	Vrouw	0	13	0	0	0	0	0
Vluchteling van Iraanse herkomst	Man	0	22	0	0	0	0	0
Vluchteling van Iraanse herkomst	Vrouw	0	16	0	0	0	0	0
Vluchteling van Jemenitische herkomst	Man	0	1	0	0	0	0	0

nationaliteit	GESLACHT	Gezinshereniging, samenwonen en adoptie	Asiel en diverse bescherming	Regularisatie	Werknemer	Student	Langdurig ingezetene	andere redenen
---------------	----------	---	------------------------------	---------------	-----------	---------	----------------------	----------------

Vluchteling van Joegoslavische herkomst	Man	0	2	0	0	0	0	0
Vluchteling van Kirgizische herkomst	Man	0	1	0	0	0	0	0
Vluchteling van Kirgizische herkomst	Vrouw	0	2	0	0	0	0	0
Vluchteling van Liberiaanse herkomst	Man	0	1	0	0	0	0	0
Vluchteling van Libische herkomst	Man	0	1	0	0	0	0	0
Vluchteling van Mauritaanse herkomst	Man	0	1	0	0	0	0	0
Vluchteling van Nigeriaanse herkomst	Man	0	1	0	0	0	0	0
Vluchteling van Oegandese herkomst	Man	0	1	0	0	0	0	0
Vluchteling Van Oekraïense herkomst	Vrouw	0	1	0	0	0	0	0
Vluchteling van Pakistaanse herkomst	Man	0	1	0	0	0	0	0
Vluchteling van Palestijnse herkomst	Man	0	40	0	0	0	0	0
Vluchteling van Palestijnse herkomst	Vrouw	0	4	0	0	0	0	0
Vluchteling van Russische herkomst	Man	0	6	0	0	0	0	0
Vluchteling van Russische herkomst	Vrouw	0	12	0	0	0	0	0
Vluchteling van Servische herkomst	Man	0	1	0	0	0	0	0
Vluchteling van Soedanese herkomst	Man	0	1	0	0	0	0	0
Vluchteling van Somalische herkomst	Man	0	14	0	0	0	0	0
Vluchteling van Somalische herkomst	Vrouw	0	14	0	0	0	0	0
Vluchteling van Syrische herkomst	Man	0	78	0	0	0	0	0
Vluchteling van Syrische herkomst	Vrouw	0	33	0	0	0	0	0
Vluchteling van Tanzaniaanse herkomst	Vrouw	0	1	0	0	0	0	0
Vluchteling van Tunesische herkomst	Man	0	2	0	0	0	0	0
Vluchteling van Tunesische herkomst	Vrouw	0	1	0	0	0	0	0
Vluchteling van Turkse herkomst	Man	0	14	0	0	0	0	0
Vluchteling van Turkse herkomst	Vrouw	0	3	0	0	0	0	0
Vluchteling van Venezolaanse herkomst	Man	0	3	0	0	0	0	0
Vluchteling van Venezolaanse herkomst	Vrouw	0	1	0	0	0	0	0
Wit-Rusland	Vrouw	2	0	0	0	2	0	0
Zambia	Vrouw	0	0	0	0	0	0	0
Zimbabwe	Man	0	0	0	0	1	0	0
Zimbabwe	Vrouw	0	0	0	0	3	0	0

	w							
Zuid-Afrika	Man	2	0	0	1	3	0	1
Zuid-Afrika	Vrouw	0	0	0	2	4	0	0
Zuid-Korea (Republiek)	Man	0	0	0	2	13	0	0
Zuid-Korea (Republiek)	Vrouw	2	0	0	3	20	0	0
Zuid-Soedan	Man	0	0	0	0	1	0	0

nationaliteit	GESLACHT	Gezinshereniging, samenwonen en adoptie	Asiel en diverse bescherming	Regularisatie	Werknemer	Student	Langdurig ingezetene	andere redenen
---------------	----------	---	------------------------------	---------------	-----------	---------	----------------------	----------------

Zweden	Man	1	0	0	6	0	0	0
Zweden	Vrouw	1	0	0	4	1	0	0
Zwitserland	Man	1	0	0	1	1	0	1
Zwitserland	Vrouw	1	0	0	1	0	0	0

## 7. Gezinsamenstelling

### 7.1. Aantal gezinshoofden volgens burgerlijke stand en aantal kinderen - 31/12/2018

Referentiepersoon	geen	1	2	3	4	5	6	7	8	9	10	10+
Ongehuwde man	23105	1974	1895	418	67	21	6	2	1	0	0	0
Ongehuwde vrouw	14190	2536	1615	404	88	33	11	2	1	0	0	0
Gehuwde man	17855	6151	6744	2995	792	211	50	13	3	4	0	3
Gehuwde vrouw	2492	1388	1663	747	212	58	10	6	1	0	0	0
Weduwnaar	2296	229	50	21	6	0	1	0	0	0	0	0
Weduwe	8630	869	224	57	23	5	2	0	0	0	1	0
Uit echt gescheiden man	6641	840	370	109	32	7	2	0	1	0	0	0
Uit echt gescheiden vrouw	6828	2133	1297	460	101	27	4	2	2	0	0	0
Man gesch van tafel & bed	0	0	0	0	0	0	0	0	0	0	0	0
Vrouw gesch van tafel & bed	2	0	0	0	0	0	0	0	0	0	0	0
Verstoting	3	0	1	0	0	0	0	0	0	0	0	0
andere	4084	216	113	44	20	6	1	5	2	0	0	0
<b>Totaal</b>	<b>86126</b>	<b>16336</b>	<b>13972</b>	<b>5255</b>	<b>1341</b>	<b>368</b>	<b>87</b>	<b>30</b>	<b>11</b>	<b>4</b>	<b>1</b>	<b>3</b>

### 7.2. Aantal gezinshoofden volgens aantal kinderen (evolutie)

JAAR	0	1	2	3	4	5	6	7	8	9	10	10+	Totaal
1993	71643	17945	11421	3877	1266	414	136	58	27	6	4	3	106800
1994	71510	17702	11324	3920	1260	385	135	58	21	8	4	4	106331
1995	72410	17328	11282	3947	1251	387	136	48	24	8	5	2	106828
1996	72675	17086	11185	3994	1249	373	133	48	18	7	7	6	106781
1997	73333	16900	11113	3955	1235	394	132	39	24	5	5	4	107139
1998	74252	16630	11147	3952	1206	381	123	44	18	5	5	5	107768
1999	75003	16513	11147	3961	1203	362	121	53	11	6	3	5	108388
2000	75782	16258	11144	4074	1168	355	117	43	16	5	4	4	108970
2001	76776	16140	11225	4094	1193	347	123	33	14	5	1	5	109956
2002	78054	16053	11293	4145	1209	336	110	39	10	6	4	2	111261
2003	79075	16127	11338	4149	1193	322	112	34	9	2	6	1	112368
2004	79885	16211	11416	4186	1189	310	117	36	6	5	3	1	113365
2005	80603	16364	11609	4180	1230	307	99	36	8	7	3	1	114447
2006	81312	16390	11743	4282	1231	311	98	34	7	5	2	2	115417
2007	81906	16658	11823	4303	1223	331	95	33	6	6	3	1	116388
2008	82211	16558	12184	4378	1214	326	91	33	8	6	1	2	117012
2009	83040	16507	12541	4496	1216	323	87	35	8	6	0	2	118261
2010	83481	16590	12821	4621	1263	322	90	38	10	4	0	2	119242
2011	82285	16446	12933	4771	1251	315	98	37	8	6	0	1	118152
2012	82194	16378	13031	4904	1282	328	90	38	8	5	0	2	118260
2013	82628	16324	13232	4964	1310	312	99	30	8	5	2	1	118915
2014	83136	16213	13436	5004	1319	318	100	23	13	4	2	1	119569
2015	84867	16253	13585	5086	1336	320	99	29	10	5	1	2	121593
2016	85390	16232	13779	5139	1355	307	100	38	8	5	1	2	122356
2017	85293	16216	13914	5202	1344	328	103	26	11	4	1	2	122444
2018	86126	16336	13972	5255	1341	368	87	30	11	4	1	3	123534





**7.3. Aantal gezinshoofden volgens gezinsgrootte (evolutie)**

JAAR	1	2	3	4	5	6	7	8	9	10+
1983	37326	31603	18466	11536	4331	1624	604	223	75	67
1984	38285	31555	16499	11430	4248	1561	561	198	89	60
1985	39014	31715	16392	11357	4228	1493	525	205	87	58
1986	40631	31549	16417	11179	4153	1440	487	210	80	55
1987	40831	31543	16346	11104	4020	1438	489	187	72	61
1988	40771	31537	16251	10920	4008	1379	498	176	66	65
1989	41263	31776	16093	10906	3868	1347	510	168	77	70
1990	41846	32144	15916	10820	3788	1295	503	175	82	83
1991	42205	32181	15757	10756	3789	1261	517	181	79	90
1992	42498	32317	15538	10688	3782	1322	464	181	85	91
1993	42676	32593	15114	10492	3789	1304	469	177	90	96
1994	42541	32672	14885	10383	3751	1281	443	185	94	96
1995	42498	32486	14575	10294	3763	1272	438	201	86	103
1996	42520	32538	14209	10198	3781	1265	432	196	88	100
1997	44903	32414	13949	10068	3752	1251	459	160	79	100
1998	46624	32276	13757	9981	3710	1240	453	177	85	85
1999	46898	32232	13565	9906	3755	1224	446	193	98	71
2000	47692	32098	13413	9935	3808	1213	466	179	87	79
2001	48184	32668	13236	9974	3824	1247	474	196	86	67
2002	49237	32963	13112	9982	3852	1282	471	208	80	74
2003	50022	33355	13065	9916	3885	1302	483	196	83	61
2004	50757	33366	13259	9976	3836	1350	476	205	72	68
2005	51629	33429	13318	10012	3874	1359	476	207	77	66
2006	51916	33692	13382	10270	3955	1379	509	179	76	59
2007	52440	33744	13600	10325	4071	1344	510	189	81	84
2008	52702	33676	13648	10608	4173	1399	499	185	75	47
2009	53452	33561	13693	10922	4339	1474	494	184	78	64
2010	53720	33602	13834	11175	4494	1570	507	206	75	59
2011	52569	33480	13709	11328	4616	1576	523	189	84	78
2012	52278	33505	13767	11424	4767	1632	546	190	83	68
2013	52254	33799	13626	11783	4861	1661	564	226	71	70
2014	52117	34390	13469	11980	4968	1719	576	203	83	64
2015	53909	34553	13500	11971	4990	1731	587	206	82	64
2016	53270	35032	13850	12306	5220	1712	607	193	97	69
2017	52992	35188	13843	12453	5298	1738	580	197	83	72
2018	53311	35529	14073	12649	5246	1756	610	192	84	84

Nota : De personen verblijvende in een gemeenschap zijn in het cijfer van de alleenstaanden inbegrepen.  
Dit betreft 4001 personen.

## 8. Bevolking per statistische sector (31/12/2018)

### 8.1. Bevolkingssamenstelling per statistische sector. Belgen en Niet-Belgen

Sector	Belgen			Niet-Belgen			Totaal		
	M	V	Totaal	M	V	Totaal	M	V	Totaal
A00 KUIP	405	318	723	87	54	141	492	372	864
A01 SINT - JACOBS	1152	1092	2244	286	260	546	1438	1352	2790
A02 KOUTER	475	432	907	138	93	231	613	525	1138
A03 PATERSHOL	385	372	757	76	45	121	461	417	878
A040 BRIEL	818	940	1758	161	134	295	979	1074	2053
A05 BEGIJNHOFDRIES	1370	1397	2767	261	219	480	1631	1616	3247
A10 SINT - MACHARIUS	1051	1062	2113	332	267	599	1383	1329	2712
A13 HEERNIS	1389	1365	2754	305	313	618	1694	1678	3372
A20 GENT - CENTRUM - ZUID	969	847	1816	278	225	503	1247	1072	2319
A21 VISSERIJ	271	260	531	28	32	60	299	292	591
A221 BRUSSELSE POORT	821	848	1669	256	209	465	1077	1057	2134
A23 ZUIDPARK	759	811	1570	165	177	342	924	988	1912
A24 DIERENTUIN	1256	1225	2481	288	211	499	1544	1436	2980
A31 NEDERKOUTER	562	542	1104	152	153	305	714	695	1409
A321 SINT - PIETERS	644	607	1251	559	517	1076	1203	1124	2327
A33 HEUVELPOORT	1183	1133	2316	286	182	468	1469	1315	2784
A342 CITADELPARK	260	284	544	39	39	78	299	323	622
A35 STATION	2060	2001	4061	420	391	811	2480	2392	4872
A40 GANZENDRIES	1133	1277	2410	187	191	378	1320	1468	2788
A410 PATIJNTJE	459	549	1008	49	64	113	508	613	1121
A42 NEERMEERSEN	958	1032	1990	217	210	427	1175	1242	2417
A45 GROENE VALLEI	423	426	849	62	59	121	485	485	970
A46 BLAARMEERSEN	21	17	38	7	1	8	28	18	46
A492 DRONGENSE MEERSEN	293	235	528	88	85	173	381	320	701
A50 DRONGENSTEENWEG	1887	1828	3715	577	518	1095	2464	2346	4810
A51 MALEM	491	624	1115	45	47	92	536	671	1207
A521 BRUGSE POORT	2034	2285	4319	355	356	711	2389	2641	5030
A531 ROOIGEM	1525	1498	3023	459	399	858	1984	1897	3881
A542 GROENDREEF	971	953	1924	378	331	709	1349	1284	2633
A60 VOORMUIDE	614	582	1196	300	260	560	914	842	1756
A62 HAM	1073	1000	2073	331	282	613	1404	1282	2686
A63 TOLHUIS	1483	1506	2989	875	735	1610	2358	2241	4599
A64 BLAISANTVEST	578	542	1120	257	233	490	835	775	1610
A711 EKKERGEM	1161	1047	2208	263	207	470	1424	1254	2678
A722 BIJLOKE	998	1150	2148	164	174	338	1162	1324	2486
A731 GALGENBERG	1404	1011	2415	277	165	442	1681	1176	2857
A742 PEKELHARING	654	648	1302	110	111	221	764	759	1523
A801 WONDELGEMSTRAAT	1407	1359	2766	807	777	1584	2214	2136	4350
A812 RABOT	654	578	1232	137	150	287	791	728	1519
A873 RABOT STATION	219	282	501	45	65	110	264	347	611
B12 OVER DE MEERSSTRAAT	81	75	156	11	8	19	92	83	175
B301 SINT - PIETERS - AALST	1111	1036	2147	255	190	445	1366	1226	2592
B312 DE SMET - DE NAEYER	348	333	681	34	36	70	382	369	751
B321 KAUWPLEIN	867	813	1680	212	168	380	1079	981	2060

Sector	Belgen			Niet-Belgen			Totaal		
	M	V	Totaal	M	V	Totaal	M	V	Totaal
B331 DE STERRE	445	429	874	78	63	141	523	492	1015
B342 REKENCENTRUM	2	2	4	0	1	1	2	3	5
B354 AAIGEM	644	657	1301	94	82	176	738	739	1477
B411 OTTERGEMSE DRIES	615	554	1169	119	122	241	734	676	1410
B422 AKADEMISCH ZIEKENHUIS	6	4	10	2	1	3	8	5	13
B433 STEENAKKER	1143	1157	2300	126	142	268	1269	1299	2568
B443 NIEUW GENT	1391	1476	2867	400	353	753	1791	1829	3620
B452 SINT - ALOIS	105	78	183	16	11	27	121	89	210
B472 GROOTHANDELSMARKT	39	41	80	0	1	1	39	42	81
C710 AFRIKALAAN	279	247	526	181	180	361	460	427	887
C72 MUIDEBRUG	465	411	876	138	120	258	603	531	1134
C800 MUIDE	951	916	1867	313	289	602	1264	1205	2469
C811 MEULESTEDE	630	665	1295	184	173	357	814	838	1652
C832 PORT ARTHUR	1	1	2	0	0	0	1	1	2
C870 DARSEN	5		5	4	0	4	9		9
D001 OOSTAKKER CENTRUM	1277	1407	2684	89	102	191	1366	1509	2875
D012 WITTEWALLE	578	580	1158	18	19	37	596	599	1195
D023 MAGER GOED	1013	1107	2120	25	27	52	1038	1134	2172
D032 WALPUT	332	333	665	20	19	39	352	352	704
D084 DRIE ZWAANTJES	144	143	287	29	25	54	173	168	341
D091 OOSTAKKERVELD	42	38	80	1	1	2	43	39	82
D10 LOURDES	1666	1749	3415	116	105	221	1782	1854	3636
D181 KRIJTE	382	393	775	24	27	51	406	420	826
D190 SCHANSAKKER	530	538	1068	9	10	19	539	548	1087
D212 GOEDLEVENSTRAAT	155	168	323	11	17	28	166	185	351
D41 J.F. KENNEDYLAAN	272	294	566	22	17	39	294	311	605
D50 DESTELDONK - DORP	422	373	795	10	14	24	432	387	819
D58 ZAFFELARE	9	16	25	0	0	0	9	16	25
D60 SINT - KRUIS - WINKEL	593	574	1167	18	15	33	611	589	1200
D610 TER DONK	6	4	10	2	0	2	8	4	12
D670 RODENHUIZE	2	2	4	0	0	0	2	2	4
D69 MENDONK	113	109	222	3	2	5	116	111	227
D77 ROSTIJNE	1	1	2	0	0	0	1	1	2
E00 SINT - AMANDSBERG	1169	1170	2339	321	301	622	1490	1471	2961
E01 SINT - BAAFSKOUTER	1075	1119	2194	159	138	297	1234	1257	2491
E021 GROOT BEGIJNHOF	1369	1389	2758	470	374	844	1839	1763	3602
E031 SYNGEMKOUTER	2251	2418	4669	267	237	504	2518	2655	5173
E042 SCHELDESTRAAT	2167	2238	4405	352	344	696	2519	2582	5101
E052 ROZEBROEKEN	643	784	1427	42	72	114	685	856	1541
E10 WESTVELD - KERN	933	1155	2088	51	59	110	984	1214	2198
E19 WESTVELD - VERSPREIDE	32	34	66	1	1	2	33	35	68
E201 OUDE BAREEL - KERN	447	463	910	47	41	88	494	504	998
E222 ACHTENDRIES	628	668	1296	31	25	56	659	693	1352
E283 VOORDESTRAAT	17	16	33	0	0	0	17	16	33
E29 OUDE BAREEL	488	487	975	13	15	28	501	502	1003
E31 SCHELDEOORD	328	363	691	71	63	134	399	426	825
E32 DAMPOORT	1085	1029	2114	531	488	1019	1616	1517	3133
E331 SINT - BERNADETTE	703	728	1431	76	66	142	779	794	1573

Sector	Belgen			Niet-Belgen			Totaal		
	M	V	Totaal	M	V	Totaal	M	V	Totaal
F001 GENTBRUGGE - CENTRUM	1483	1614	3097	199	186	385	1682	1800	3482
F01 DRIES	1596	1779	3375	99	123	222	1695	1902	3597
F072 TREKWEG	255	252	507	26	28	54	281	280	561
F091 ZWARTE FLES	1		1	0	0	0	1		1
F110 SPORTPLEIN	1748	1898	3646	164	147	311	1912	2045	3957
F121 VOGELHOEK	1756	1902	3658	178	137	315	1934	2039	3973
F132 CONINXDONK	154	151	305	1	5	6	155	156	311
F172 ARSENAAL	4	4	8	0	0	0	4	4	8
G00 LEDEBERG - CENTRUM	2222	2197	4419	577	566	1143	2799	2763	5562
G01 FLORA	488	478	966	113	100	213	601	578	1179
G022 KEIZERSPARK	137	130	267	24	26	50	161	156	317
G031 EINDEKE	581	566	1147	117	133	250	698	699	1397
G042 BELLE VUE	442	481	923	112	113	225	554	594	1148
G101 L. VANHOUTTEBUURT (ST-)	1665	1761	3426	306	273	579	1971	2034	4005
G112 DE NAEYERDREEF	503	546	1049	98	60	158	601	606	1207
G123 MOSCOU	68	76	144	4	6	10	72	82	154
G200 MERELBEKE STATION	699	693	1392	89	72	161	788	765	1553
H001 ZWIJNAARDE - CENTRUM	1248	1337	2585	90	87	177	1338	1424	2762
H01 ROOSKEN	206	239	445	27	24	51	233	263	496
H020 HUTSEPOT	124	115	239	35	24	59	159	139	298
H042 'T SCHAARKEN	549	588	1137	51	56	107	600	644	1244
H053 TER LINDEN	429	443	872	20	30	50	449	473	922
H091 ZONNEPUT	150	155	305	5	3	8	155	158	313
H111 KON. LEOPOLDSTRAAT	120	97	217	13	11	24	133	108	241
H171 ZWIJNAARDE - INDUSTRIE	70	56	126	17	15	32	87	71	158
H196 MAALTEPARK	7	9	16	0	0	0	7	9	16
H210 RIJVISSCHE	140	160	300	8	3	11	148	163	311
H220 PAOLALAAN	50	46	96	1	4	5	51	50	101
H310 KLOSSE	87	79	166	2	1	3	89	80	169
H325 HOEDJEN	118	111	229	1	2	3	119	113	232
H394 NIEUWGOED	51	51	102	4	4	8	55	55	110
J00 SINT - DENIJS - WESTREM -	772	911	1683	75	62	137	847	973	1820
J010 DRIE SLEUTELS	507	578	1085	7	12	19	514	590	1104
J022 VIERSCHAAR	155	169	324	9	5	14	164	174	338
J081 PUTTENHOVE	27	25	52	0	0	0	27	25	52
J091 ROSDAM	31	31	62	3	2	5	34	33	67
J100 MAALTE	465	483	948	38	43	81	503	526	1029
J11 STEENAARDE	519	530	1049	19	30	49	538	560	1098
J172 BUGTEN	58	36	94	7	6	13	65	42	107
J197 MARIA MIDDELARES		7	7	0	0	0		7	7
J200 AFSNEE - CENTRUM	216	219	435	4	4	8	220	223	443
J280 KOUTER (SINT - DENIJS -	115	133	248	6	6	12	121	139	260
J290 GOEDINGE	43	42	85	0	0	0	43	42	85
K001 DRONGEN DORP	243	244	487	14	17	31	257	261	518
K011 EIKENDREEF	302	346	648	23	20	43	325	366	691
K022 OUDE ABDIJ	153	180	333	5	9	14	158	189	347
K10 BAARLE DORP	233	284	517	7	8	15	240	292	532
K11 NOORDHOUT	92	100	192	1	3	4	93	103	196

Sector	Belgen			Niet-Belgen			Totaal		
	M	V	Totaal	M	V	Totaal	M	V	Totaal
K12 BAARLEVELDE	87	90	177	2	1	3	89	91	180
K132 GAVERLAND	383	398	781	10	10	20	393	408	801
K143 TER RIVIEREN	294	307	601	3	8	11	297	315	612
K171 DRONGEN -	53	46	99	0	0	0	53	46	99
K180 BLAUWPOORT	34	25	59	0	1	1	34	26	60
K191 VIERLINDEN	102	101	203	0	2	2	102	103	205
K201 LUCHTEREN	307	313	620	3	5	8	310	318	628
K21 HALEWIJN	92	90	182	2	5	7	94	95	189
K220 SLINDONK	36	35	71	0	0	0	36	35	71
K232 CAMPAGNE	511	505	1016	12	7	19	523	512	1035
K28 KRAAIAARDE	95	101	196	2	1	3	97	102	199
K291 HELSENDRIES	317	293	610	5	5	10	322	298	620
K392 HEIE	158	173	331	4	2	6	162	175	337
K40 DRIE LEIEN	283	306	589	10	8	18	293	314	607
K48 DE KARPER	39	37	76	0	0	0	39	37	76
K49 ASSELS	70	58	128	0	1	1	70	59	129
K512 MIJLPAAL	482	498	980	27	22	49	509	520	1029
K523 PARADIJSKOUTER	400	419	819	16	13	29	416	432	848
K534 HOOGLAND	231	256	487	11	7	18	242	263	505
K543 DE ROOS	153	150	303	0	2	2	153	152	305
K613 OUDE WEE	564	556	1120	17	10	27	581	566	1147
K622 HEILIG HUIZEKEN	249	273	522	7	2	9	256	275	531
K630 VARENDRIES	178	193	371	3	4	7	181	197	378
K632 KEUZESTRAAT	63	56	119	2	3	5	65	59	124
K682 WAFELIJZER	2	1	3	0	0	0	2	1	3
K691 PRINSENHOF	19	13	32	0	1	1	19	14	33
L00 MARIAKERKE CENTRUM	1090	1182	2272	108	98	206	1198	1280	2478
L011 KOLEGEM	1591	1813	3404	97	91	188	1688	1904	3592
L02 KERKWijk	724	778	1502	47	40	87	771	818	1589
L03 BRUG ZUIDWEST	179	186	365	7	9	16	186	195	381
L04 BRUG ZUIDOOST	138	130	268	27	20	47	165	150	315
L051 VIJFHOEK	924	1000	1924	33	25	58	957	1025	1982
L072 LIEVE (MARIAKERKE)	5	3	8	0	0	0	5	3	8
L09 MARIAKERKE - VERSPREIDE	220	319	539	10	7	17	230	326	556
L112 MAESWAL	521	541	1062	34	46	80	555	587	1142
L121 RUSTOORD	1572	1489	3061	380	407	787	1952	1896	3848
L30 BEEKSTRAAT - KOUTER	609	605	1214	17	20	37	626	625	1251
M00 WONDELGEM CENTRUM	942	1002	1944	157	164	321	1099	1166	2265
M01 WESTERGEM	1205	1236	2441	193	177	370	1398	1413	2811
M020 KOUTERKEN	1709	1845	3554	90	83	173	1799	1928	3727
M03 WOESTIJNEGOED -	1184	1331	2515	138	140	278	1322	1471	2793
M040 GAVERS (WONDELGEM)	1468	1557	3025	61	68	129	1529	1625	3154
M052 HOUTJEN	224	227	451	22	17	39	246	244	490
M080 LIEVE - NOORD	38	34	72	8	6	14	46	40	86
M102 VAN BEVEREPLEIN	2124	2242	4366	543	525	1068	2667	2767	5434
M112 STEENGOED	289	335	624	18	22	40	307	357	664
M173 OUDE LIEVE	126	106	232	21	15	36	147	121	268
M27 WISSENHAGESTRAAT	33	33	66	12	6	18	45	39	84

Sector	Belgen			Niet-Belgen			Totaal		
	M	V	Totaal	M	V	Totaal	M	V	Totaal
M37 WONDELGEMSE MEERSEN	764	574	1338	106	78	184	870	652	1522
M472 LANGERBRUGGE	78	80	158	5	9	14	83	89	172
M49 PACTGOED	1	2	3	0	0	0	1	2	3
M57 RIEME		1	1	1	0	1	1	1	2

**8.2. Bevolkingssamenstelling per statistische sector.  
Evolutie 10 jaar**

sector	2009	2010	2011	2012	2013	2014	2015	2016	2017	2018	t.o.v. 2009
A00 Kuip	843	826	822	816	846	818	876	854	863	864	21
A01 Sint - Jacobs	2563	2622	2614	2607	2632	2627	2720	2686	2756	2790	227
A02 Kouter	913	950	956	965	990	1016	1023	1043	1093	1138	225
A03 Patershol	918	914	903	927	887	860	864	868	876	878	-40
A040 Briel	2274	2223	2228	2220	2230	2209	2272	2154	2055	2053	-221
A05 Begijnhofdries	3082	3203	3180	3206	3133	3195	3223	3261	3207	3247	165
A10 Sint - Macharius	2741	2797	2727	2636	2698	2724	2773	2775	2761	2712	-29
A13 Heernis	3275	3267	3336	3278	3325	3371	3334	3393	3386	3372	97
A20 Gent - Centrum - Zuid	2110	2178	2192	2204	2233	2269	2326	2322	2297	2319	209
A21 Visserij	616	631	623	593	565	597	586	575	580	591	-25
A221 Brusselse Poort	1972	2001	2038	1984	2031	2081	2099	2064	2102	2134	162
A23 Zuidpark	1768	1765	1722	1750	1782	1754	1819	1805	1876	1912	144
A24 Dierentuin	2787	2768	2812	2844	2899	2924	3003	2990	2944	2980	193
A31 Nederkouter	1349	1338	1346	1357	1450	1448	1486	1505	1470	1409	60
A321 Sint - Pieters	2019	2097	2311	2330	2602	2568	2547	2257	2145	2327	308
A33 Heuvelpoort	2768	2805	2758	2755	2793	2865	2892	2862	2863	2784	16
A342 Citadelpark	549	569	570	570	598	600	620	602	609	622	73
A35 Station	4533	4559	4481	4450	4601	4642	4758	4763	4819	4872	339
A40 Ganzendries	2552	2603	2600	2607	2644	2677	2732	2762	2798	2788	236
A410 Patijntje	1101	1004	983	995	1091	1130	1106	1104	1136	1121	20
A42 Neermeersen	2203	2270	2414	2341	2281	2242	2400	2515	2525	2417	214
A45 Groene Vallei	1050	1045	1025	1012	1016	1032	1025	981	978	970	-80
A46 Blaarmeersen	90	100	80	63	54	55	54	43	48	46	-44
A492 Drongense Meersen	0	0	0	0	15	118	551	636	642	701	701
A50 Drongensteenweg	4365	4531	4649	4654	4660	4638	4698	4748	4737	4810	445
A51 Malem	1034	1180	1290	1296	1277	1257	1251	1271	1253	1207	173
A521 Brugse Poort	4540	4627	4632	4720	4767	4859	5079	5008	4976	5030	490
A531 Rooigem	3667	3697	3703	3816	3829	3876	3900	3978	3954	3881	214
A542 Groendreef	2456	2561	2533	2526	2527	2580	2628	2601	2636	2633	177
A60 Voormuide	1487	1515	1502	1490	1502	1543	1587	1692	1815	1756	269
A62 Ham	2660	2721	2697	2698	2697	2699	2778	2795	2790	2686	26
A63 Tolhuis	4267	4491	4473	4504	4654	4680	4699	4597	4548	4599	332
A64 Blaisantvest	1344	1385	1473	1460	1558	1548	1649	1679	1636	1610	266
A711 Ekkerghem	2415	2455	2404	2515	2611	2751	2768	2660	2692	2678	263
A722 Bijloke	2343	2323	2287	2311	2348	2369	2405	2443	2493	2486	143
A731 Galgenberg	2487	2543	2445	2436	2515	2603	2680	2811	2813	2857	370
A742 Pekelharing	1382	1340	1280	1317	1345	1398	1524	1551	1524	1523	141
A801 Wondelgemstraat	4089	4207	4211	4169	4216	4284	4383	4343	4316	4350	261
A812 Rabot	1496	1552	1553	1517	1469	1545	1539	1572	1575	1519	23
A873 Rabot Station	1141	1110	1098	1000	920	886	686	551	533	611	-530
B12 Over de Meersstraat	169	167	162	164	165	165	176	185	181	175	6
B301 Sint - Pieters - Aalst	2467	2588	2520	2500	2461	2404	2443	2472	2514	2592	125
B312 De Smet - De Naeyer	797	762	714	720	740	749	752	767	774	751	-46
B321 Kauhplein	2011	2039	1958	1968	1979	2018	2072	2119	2119	2060	49



sector	2009	2010	2011	2012	2013	2014	2015	2016	2017	2018	t.o.v. 2009
B331 De Sterre	887	910	882	839	880	906	974	1001	1022	1015	128
B342 Rekencentrum	25	22	23	13	12	6	7	5	3	5	-20
B354 Aaigem	1266	1265	1291	1266	1289	1348	1360	1364	1431	1477	211
B411 Ottergemse Dries	1512	1541	1520	1369	1421	1423	1434	1427	1414	1410	-102
B422 Ak Ziekenhuis	52	43	40	53	67	67	65	86	75	13	-39
B433 Steenakker	2552	2635	2606	2602	2528	2595	2630	2547	2561	2568	16
B443 Nieuw Gent	3682	3688	3668	3572	3425	3305	3381	3620	3634	3620	-62
B452 Sint - Alois	126	124	114	125	133	135	139	143	152	210	84
B472 Groothandelsmarkt	101	95	96	92	89	85	74	79	76	81	-20
C710 Afrikalaan	934	981	978	936	937	905	916	916	896	887	-47
C72 Muidebrug	1070	1106	1078	1123	1121	1143	1149	1166	1136	1134	64
C800 Muide	2313	2366	2359	2342	2350	2327	2422	2483	2464	2469	156
C811 Meulestede	1545	1556	1569	1509	1514	1562	1584	1654	1686	1652	107
C832 Port Arthur	2	2	2	2	2	2	2	2	2	2	0
C870 Darsen	5	5	2	1	1	2	4	11	10	9	4
D001 Oostakker Centrum	2642	2673	2734	2755	2739	2751	2789	2834	2851	2875	233
D012 Wittewalle	1205	1211	1205	1192	1200	1193	1204	1203	1203	1195	-10
D023 Mager Goed	2127	2158	2224	2278	2294	2264	2258	2243	2224	2172	45
D032 Walput	563	561	557	595	601	617	644	676	700	704	141
D084 Drie Zwaantjes	175	174	188	177	221	242	245	257	305	341	166
D091 Oostakkerveld	71	67	70	63	69	68	73	71	76	82	11
D10 Lourdes	3279	3351	3365	3367	3445	3451	3490	3543	3630	3636	357
D181 Krijte	605	678	725	731	773	778	785	822	827	826	221
D190 Schansakker	1106	1108	1076	1064	1067	1048	1044	1050	1065	1087	-19
D212 Goedlevenstraat	362	351	336	336	330	327	328	330	325	351	-11
D41 J.F. Kennedylaan	604	604	591	602	599	587	586	593	586	605	1
D471 Texaco	3	3	3	3	3	3	3	0	0	0	-3
D50 Desteldonk - Dorp	792	768	782	809	809	800	795	819	826	819	27
D58 Zaffelare	33	33	30	29	28	23	30	30	28	25	-8
D59 Desteldonk - Verspr	5	4	0	0	0	0	0	0	0		-5
D60 Sint - Kruis - Winkel	1170	1171	1176	1182	1222	1199	1191	1194	1174	1200	30
D610 Ter Donk	20	20	16	15	16	15	18	18	12	12	-8
D670 Rodenhuize	1	1	4	4	4	4	4	4	4	4	3
D69 Mendonk	243	239	229	227	234	226	225	228	234	227	-16
D77 Rostijne	2	2	2	2	2	2	2	2	2	2	0
E00 St-Amandsberg Centr	2781	2791	2843	2868	2836	2933	2956	2974	2909	2961	180
E01 Sint - Baafskouter	2296	2339	2376	2356	2362	2372	2422	2430	2462	2491	195
E021 Groot Begijnhof	3329	3435	3453	3383	3437	3482	3576	3601	3635	3602	273
E031 Syngemkouter	4570	4604	4728	4795	4838	4814	4872	4992	5053	5173	603
E042 Scheldestraat	4619	4743	4767	4819	4795	4919	5015	5117	5093	5101	482
E052 Rozebroeken	1538	1543	1528	1569	1546	1542	1565	1541	1529	1541	3
E10 Westveld - Kern	2310	2317	2312	2303	2289	2320	2318	2305	2205	2198	-112
E19 Westveld-Verspr. bew.	63	64	65	63	63	59	66	67	63	68	5
E201 Oude Bareel - Kern	881	926	913	910	902	912	902	939	978	998	117
E222 Achtendries	1131	1133	1165	1154	1172	1176	1182	1238	1306	1352	221
E283 Voordestraat	44	47	43	37	32	39	43	34	33	33	-11
E29 Oude Bareel	902	912	904	896	910	939	969	1028	999	1003	101
E31 Scheldeoord	799	769	769	751	720	711	706	748	792	825	26

sector	2009	2010	2011	2012	2013	2014	2015	2016	2017	2018	t.o.v. 2009
E32 Dampoort	2914	3083	3072	3047	3035	3005	3088	3126	3091	3133	219
E331 Sint - Bernadette	1525	1479	1494	1483	1491	1486	1493	1527	1620	1573	48
F001 Gentbrugge - Centr	3359	3388	3349	3337	3364	3388	3392	3410	3433	3482	123
F01 Dries	3382	3395	3409	3375	3435	3468	3484	3328	3388	3597	215
F072 Trekweg	236	255	246	272	456	507	536	507	519	561	325
F091 Zwarte Fles	6	5	5	5	3	4	4	266	257	1	-5
F110 Sportplein	3716	3745	3765	3803	3889	3900	3890	3890	3935	3957	241
F121 Vogelhoek	3763	3770	3735	3691	3766	3773	3757	3884	3931	3973	210
F132 Coninxdonk	271	266	265	264	264	277	304	263	265	311	40
F172 Arsenaal	7	7	7	4	4	8	8	8	8	8	1
G00 Ledeborg – Centrum	5467	5589	5485	5440	5434	5397	5468	5506	5487	5562	95
G01 Flora	1115	1159	1145	1146	1126	1109	1151	1162	1167	1179	64
G022 Keizerspark	169	231	268	283	299	292	305	309	318	317	148
G031 Eindeke	1200	1229	1318	1338	1362	1334	1327	1367	1406	1397	197
G042 Belle Vue	914	928	913	903	947	1016	1092	1123	1112	1148	234
G101 L. Vanhouttebuurt	3545	3628	3689	3736	3835	3858	3899	3975	3984	4005	460
G112 De Naeyerdreef	1200	1200	1185	1175	1175	1197	1218	1242	1219	1207	7
G123 Moscou	179	178	172	155	176	165	162	150	144	154	-25
G200 Merelbeke Station	1181	1217	1186	1245	1320	1330	1395	1464	1569	1553	372
H001 Zwijnaarde – Centr	2390	2406	2435	2498	2521	2576	2606	2634	2631	2762	372
H01 Roosken	562	553	510	487	502	517	509	514	492	496	-66
H020 Hutsepot	287	283	249	267	263	272	289	300	310	298	11
H032 Universiteit	0	0	0	0	0	0	0	0	0		0
H042 T Schaarken	1260	1281	1281	1262	1233	1230	1219	1260	1241	1244	-16
H053 Ter Linden	1007	1001	984	988	972	952	953	947	927	922	-85
H091 Zonneput	288	310	320	313	302	292	304	301	299	313	25
H111 Kon. Leopoldstraat	147	143	146	152	149	154	172	192	214	241	94
H171 Zwijnaarde – Ind	126	123	132	120	121	133	131	133	140	158	32
H196 Maaltepark	22	20	23	22	19	19	17	16	16	16	-6
H210 Rijvissche	298	296	297	297	300	306	300	307	302	311	13
H220 Paolalaan	101	101	101	101	92	89	90	93	96	101	0
H310 Klosse	170	167	170	162	167	156	159	158	154	169	-1
H325 Hoedjen	233	247	236	242	229	232	219	209	211	232	-1
H394 Nieuwgoed	110	110	103	111	113	115	113	109	104	110	0
J00 St-Denijs Westr-centr	1740	1774	1776	1778	1768	1746	1787	1823	1772	1820	80
J010 Drie Sleutels	1155	1156	1148	1140	1139	1150	1135	1115	1106	1104	-51
J022 Vierschaar	366	364	350	355	341	332	327	327	334	338	-28
J081 Puttenhove	64	64	67	57	56	55	57	55	57	52	-12
J091 Rosdam	70	66	62	61	60	59	60	59	62	67	-3
J100 Maalte	759	760	773	868	890	950	957	964	988	1029	270
J11 Steenaarde	1010	1021	1047	1067	1068	1066	1094	1094	1118	1098	88
J172 Bugten	37	40	53	38	38	42	38	64	103	107	70
J197 Maria Middelaes	15	13	13	12	11	11	9	9	8	7	-8
J200 Afsnee – Centrum	423	419	415	413	408	407	405	408	437	443	20
J280 Kouter (St-Denijs)	266	264	257	250	240	253	253	243	259	260	-6
J290 Goedinge	93	97	96	100	95	87	86	81	87	85	-8
K001 Drongen Dorp	523	524	507	516	490	509	487	503	526	518	-5
K011 Eikendreef	662	691	716	727	725	711	696	686	690	691	29

sector	2009	2010	2011	2012	2013	2014	2015	2016	2017	2018	t.o.v. 2009
K022 Oude Abdij	359	371	342	346	340	351	353	363	363	347	-12
K10 Baarle Dorp	497	498	486	497	538	543	534	516	516	532	35
K11 Noordhout	210	201	200	205	209	210	212	200	207	196	-14
K12 Baarlevelde	159	158	160	163	164	170	177	177	174	180	21
K132 Gaverland	826	826	844	847	832	819	806	820	813	801	-25
K143 Ter Rivieren	566	571	565	576	601	594	611	619	613	612	46
K171 Dr -Industriepark	115	114	107	112	99	96	99	99	93	99	-16
K180 Blauwpoort	49	46	46	49	49	49	47	47	49	60	11
K191 Vierlinden	193	198	207	202	207	209	202	204	207	205	12
K201 Luchteren	598	605	605	602	603	604	594	618	629	628	30
K21 Halewijn	187	190	192	192	197	197	206	203	196	189	2
K220 Slindonk	73	71	70	68	64	59	60	61	69	71	-2
K232 Campagne	1064	1042	1041	1042	1040	1028	1032	1038	1031	1035	-29
K28 Kraaiaarde	173	168	173	185	186	174	174	188	187	199	26
K291 Helsendries	583	577	585	581	577	590	626	620	627	620	37
K392 Heie	341	347	343	344	326	316	322	322	342	337	-4
K40 Drie Leien	606	602	595	599	592	597	596	608	600	607	1
K48 De Karper	79	75	72	73	72	73	75	74	73	76	-3
K49 Assels	136	135	127	124	120	128	125	125	134	129	-7
K512 Mijlpaal	999	1002	1004	984	1000	1021	990	981	1000	1029	30
K523 Paradijkskouter	785	800	831	835	846	861	859	849	844	848	63
K534 Hoogland	531	528	506	501	517	499	500	499	494	505	-26
K543 De Roos	322	316	318	308	293	297	302	308	304	305	-17
K613 Oude Wee	1224	1204	1154	1185	1172	1175	1151	1146	1133	1147	-77
K622 Heilig Huizeken	551	532	528	528	542	540	532	544	542	531	-20
K630 Varendries	364	381	372	374	374	375	370	357	361	378	14
K632 Keuzestraat	126	125	136	132	136	129	139	144	125	124	-2
K682 Wafelijzer	5	5	5	4	4	4	4	3	3	3	-2
K691 Prinsenhof	49	44	43	43	44	42	39	38	35	33	-16
L00 Mariakerke Centrum	2268	2271	2231	2289	2341	2329	2362	2362	2377	2478	210
L011 Kolegem	3275	3318	3313	3353	3321	3343	3410	3490	3557	3592	317
L02 Kerkwijk	1533	1563	1574	1581	1608	1615	1596	1564	1575	1589	56
L03 Brug Zuidwest	334	372	370	353	370	376	370	380	392	381	47
L04 Brug Zuidoost	293	285	294	275	276	291	285	308	311	315	22
L051 Vijfhoek	1976	1948	1899	1938	1898	1906	1896	1924	1960	1982	6
L072 Lieve (Mariakerke)	15	16	11	13	11	11	10	10	9	8	-7
L09 Mariakerke-Verspr. bew	480	467	492	486	473	483	474	464	493	556	76
L112 Maeswal	1113	1118	1113	1132	1152	1153	1172	1146	1152	1142	29
L121 Rustoord	3443	3494	3575	3536	3548	3715	3812	3834	3863	3848	405
L30 Beekstraat - Kouter	1252	1280	1255	1274	1251	1229	1239	1241	1221	1251	-1
M00 Wondelgem Centr	2058	2054	2095	2128	2134	2136	2245	2159	2207	2265	207
M01 Westergem	2303	2327	2327	2367	2436	2480	2521	2574	2687	2811	508
M020 Kouterken (Wond.)	3459	3479	3507	3511	3524	3533	3543	3592	3671	3727	268
M03 Woestijnegoed	2626	2653	2667	2710	2719	2712	2691	2693	2760	2793	167
M040 Gavers (Wo.)	1491	1709	2013	2483	2722	2800	2870	2931	3009	3154	1663
M052 Houtjen	486	511	493	484	486	488	489	508	497	490	4
M080 Lieve - Noord (Wo.)	64	78	74	82	78	81	95	92	98	86	22
M102 Van Bevereplein	5250	5262	5254	5261	5256	5325	5334	5433	5491	5434	184

sector	2009	2010	2011	2012	2013	2014	2015	2016	2017	2018	t.o.v. 2009
M112 Steengoed	664	664	657	644	633	630	623	632	644	664	<b>0</b>
M173 Oude Lieve (Wond.)	92	97	93	69	76	71	58	64	127	268	<b>176</b>
M27 Wissenhagestraat	106	100	95	99	96	97	91	84	83	84	<b>-22</b>
M37 Wond. Meersen	1243	1208	1244	1236	1249	1282	1472	1462	1497	1522	<b>279</b>
M472 Langerbrugge	180	180	172	201	213	191	178	183	184	172	<b>-8</b>
M49 Pachtgoed	3	7	7	9	8	8	8	7	3	3	<b>0</b>
M57 Rieme	3	3	3	2	2	2	2	2	2	2	<b>-1</b>

**8.3. Bevolkingsdichtheid per statistische sector. (inw/km<sup>2</sup>)**

sector	inw/km <sup>2</sup>
A00 Kuip	3863,2
A01 Sint - Jacobs	9211,4
A02 Kouter	4861,4
A03 Patershol	8621,3
A040 Briel	5500,3
A05 Begijnhofdries	8645,4
A10 Sint - Macharius	9242,4
A13 Heernis	10121,1
A20 Gent - Centrum - Zuid	7197,1
A21 Visserij	5419,5
A221 Brusselse Poort	7113,3
A23 Zuidpark	12231,3
A24 Dierentuin	8985,2
A31 Nederkouter	6617,4
A321 Sint - Pieters	4937,0
A33 Heuvelpoort	5752,3
A342 Citadelpark	1806,1
A35 Station	9174,8
A40 Ganzendries	8751,3
A410 Patijntje	3045,7
A42 Neermeersen	3668,1
A45 Groene Vallei	10856,5
A46 Blaarmeersen	22,3
A492 Drongense Meersen	1240,7
A50 Drongensteenweg	11398,7
A51 Malem	6743,6
A521 Brugse Poort	6266,2
A531 Rooigem	13817,3
A542 Groendreef	13145,5
A60 Voormuide	6432,4
A62 Ham	7408,3
A63 Tolhuis	18922,6
A64 Blaisantvest	11468,0
A711 Ekkerghem	6083,4
A722 Bijloke	5415,5
A731 Galgenberg	7709,2
A742 Pekelharing	7755,7
A801 Wondelgemstraat	16820,5
A812 Rabot	6853,6
A873 Rabot Station	2546,5
B12 Over de Meersstraat	1328,4
B301 Sint - Pieters - Aalst	4901,3
B312 De Smet - De Naeyer	4311,3

sector	inw/km <sup>2</sup>
B321 Kauwplein	6911,6
B331 De Sterre	2843,9
B342 Rekencentrum	22,4
B354 Aaigem	1547,3
B411 Ottergemse Dries	2406,8
B422 Akademisch Ziekenhuis	27,1
B433 Steenakker	7576,5
B443 Nieuw Gent	7972,5
B452 Sint - Alois	489,2
B472 Groothandelsmarkt	43,4
C710 Afrikalaan	1358,6
C72 Muidebrug	7089,2
C800 Muide	6589,3
C811 Meulestede	5145,6
C832 Port Arthur	2,8
C870 Darsen	2,1
D001 Oostakker Centrum	3188,7
D012 Wittewalle	2828,5
D023 Mager Goed	2198,2
D032 Walput	1603,3
D084 Drie Zwaantjes	1011,5
D091 Oostakkerveld	80,1
D10 Lourdes	2075,1
D181 Krijte	1140,3
D190 Schansakker	542,1
D212 Goedlevenstraat	1898,6
D41 J.F. Kennedylaan	498,1
D50 Desteldonk - Dorp	420,5
D58 Zaffelare	14,1
D60 Sint - Kruis - Winkel	351,5
D610 Ter Donk	12,6
D670 Rodenhuize	1,6
D69 Mendonk	85,6
D77 Rostijne	0,3
E00 Sint - Amandsberg Centrum	7010,5
E01 Sint - Baafskouter	4532,2
E021 Groot Begijnhof	10548,1
E031 Syngemkouter	4393,7
E042 Scheldestraat	7797,4
E052 Rozebroeken	2408,8
E10 Westveld - Kern	2591,7
E19 Westveld - Verspr. bewoning	274,1
E201 Oude Bareel - Kern	3299,5
E222 Achtendries	1092,6

sector	inw/km <sup>2</sup>
E283 Voordestraat	51,1
E29 Oude Bareel	1635,2
E31 Scheldeoord	8608,9
E32 Dampoort	8584,9
E331 Sint - Bernadette	3378,1
F001 Gentbrugge - Centrum	7659,2
F01 Dries	3111,9
F072 Trekweg	1836,7
F091 Zwarte Fles	0,5
F110 Sportplein	3820,6
F121 Vogelhoek	5709,3
F132 Coninxdonk	529,9
F172 Arsenaal	20,8
G00 Ledeberg - Centrum	12049,6
G01 Flora	10695,9
G022 Keizerspark	4536,9
G031 Eindeke	4496,4
G042 Belle Vue	4715,2
G101 L. Vanhouttebuurt	6851,9
G112 De Naeyerdreef	5216,5
G123 Moscou	737,3
G200 Merelbeke Station	5401,3
H001 Zwijnaarde - Centrum	2969,9
H01 Roosken	5057,2
H020 Hutsepot	883,9
H042 T Schaarken	3987,4
H053 Ter Linden	2283,0
H091 Zonneput	114,6
H111 Kon. Leopoldstraat	950,3
H171 Zwijnaarde - Industrie	78,4
H196 Maaltepark	112,8
H210 Rijvissche	993,0
H220 Paolalaan	716,7
H310 Klosse	681,8
H325 Hoedjen	640,8
H394 Nieuwgoed	44,8
J00 Sint - Denijs - Westrem -	2393,6
J010 Drie Sleutels	1586,3
J022 Vierschaar	730,0
J081 Puttenhove	60,8
J091 Rosdam	114,1
J100 Maalte	1365,4
J11 Steenaarde	1148,9
J172 Bugten	98,5

sector	inw/km <sup>2</sup>
J197 Maria Middelaes	32,9
J200 Afsnee - Centrum	1003,7
J280 Kouter (Sint - Denijs -	124,4
J290 Goedinge	194,1
K001 Drongen Dorp	2333,5
K011 Eikendreef	3401,8
K022 Oude Abdij	1118,5
K10 Baarle Dorp	1416,0
K11 Noordhout	435,6
K12 Baarlevelde	351,3
K132 Gaverland	880,2
K143 Ter Rivieren	1025,9
K171 Drongen - Industriepark	134,5
K180 Blauwpoort	39,0
K191 Vierlinden	221,0
K201 Luchteren	1571,2
K21 Halewijn	388,7
K220 Slindonk	145,3
K232 Campagne	1787,4
K28 Kraaiaarde	244,1
K291 Helsendries	181,7
K392 Heie	80,4
K40 Drie Leien	754,4
K48 De Karper	387,7
K49 Assels	85,0
K512 Mijlpaal	2712,7
K523 Paradijskouter	1635,7
K534 Hoogland	678,9
K543 De Roos	1871,3
K613 Oude Wee	2062,7
K622 Heilig Huizeken	1212,8
K630 Varendries	706,4
K632 Keuzestraat	803,9
K682 Wafelijzer	4,4
K691 Prinsenhof	81,7
L00 Mariakerke Centrum	5653,0
L011 Kolegem	2871,8
L02 Kerkwijk	2364,0
L03 Brug Zuidwest	2656,6
L04 Brug Zuidoost	888,4
L051 Vijfhoek	1704,1
L072 Lieve (Mariakerke)	14,8
L09 Mariakerke - Verspreide	942,9
L112 Maeswal	4261,4



<b>sector</b>	<b>inw/km<sup>2</sup></b>
L121 Rustoord	5330,6
L30 Beekstraat - Kouter	1331,9
M00 Wondelgem Centrum	5319,9
M01 Westergem	5522,4
M020 Kouterken (Wondelgem)	3860,9
M03 Woestijnegoed - Molenhoek	4149,1
M040 Gavers (Wondelgem)	2678,2
M052 Houtjen	1247,5
M080 Lieve - Noord (Wondelgem)	85,4
M102 Van Bevereplein	9193,1
M112 Steengoed	3994,2
M173 Oude Lieve (Wondelgem)	755,5
M27 Wissenhagestraat	193,9
M37 Wondelgemse Meersen	476,2
M472 Langerbrugge	135,0
M49 Pachtgoed	0,7
M57 Rieme	2,3

**8.4. Bevolkingssamenstelling per statistische sector per leeftijdsklasse  
(0-19, 20-64, 65+)**

sectornaam	Belgen			Niet-Belgen			Totaal		
	0-19	20-64	65+	0-19	20-64	65+	0-19	20-64	65+
A00 KUIP	56	509	158	9	124	8	65	633	166
A01 SINT - JACOBS	264	1589	391	57	478	11	321	2067	402
A02 KOUTER	56	650	201	30	192	9	86	842	210
A03 PATERSHOL	115	517	125	8	106	7	123	623	132
A040 BRIEL	187	840	731	43	231	21	230	1071	752
A05 BEGIJNHOFDRIES	382	1799	586	53	414	13	435	2213	599
A10 SINT - MACHARIUS	429	1384	300	122	449	28	551	1833	328
A13 HEERNIS	567	1896	291	103	489	26	670	2385	317
A20 GENT - CENTRUM - ZUID	173	1399	244	53	444	6	226	1843	250
A21 VISSERIJ	53	392	86	1	51	8	54	443	94
A221 BRUSSELSE POORT	248	1194	227	74	376	15	322	1570	242
A23 ZUIDPARK	127	956	487	69	264	9	196	1220	496
A24 DIERENTUIN	282	1689	510	56	437	6	338	2126	516
A31 NEDERKOUTER	109	747	248	36	262	7	145	1009	255
A321 SINT - PIETERS	133	856	262	56	1013	7	189	1869	269
A33 HEUVELPOORT	378	1554	384	87	368	13	465	1922	397
A342 CITADELPARK	56	293	195	12	61	5	68	354	200
A35 STATION	518	2908	635	96	702	13	614	3610	648
A40 GANZENDRIES	403	1596	411	66	301	11	469	1897	422
A410 PATIJNTJE	178	580	250	17	90	6	195	670	256
A42 NEERMEERSEN	386	981	623	109	297	21	495	1278	644
A45 GROENE VALLEI	43	433	373	19	97	5	62	530	378
A46 BLAARMEERSEN	5	24	9	3	5	0	8	29	9
A492 DRONGENSE MEERSEN	72	430	26	44	126	3	116	556	29
A50 DRONGENSTEENWEG	898	2368	449	265	777	53	1163	3145	502
A51 MALEM	446	567	102	16	65	11	462	632	113
A521 BRUGSE POORT	1137	2498	684	179	489	43	1316	2987	727
A531 ROOIGEM	815	1860	348	261	569	28	1076	2429	376
A542 GROENDREEF	486	1248	190	203	476	30	689	1724	220
A60 VOORMUIDE	238	751	207	126	402	32	364	1153	239
A62 HAM	467	1387	219	150	443	20	617	1830	239
A63 TOLHUIS	719	1850	420	439	1100	71	1158	2950	491
A64 BLAISANTVEST	326	699	95	131	337	22	457	1036	117
A711 EKKERGEM	347	1529	332	64	399	7	411	1928	339
A722 BIJLOKE	218	1283	647	43	286	9	261	1569	656
A731 GALGENBERG	235	1822	358	40	394	8	275	2216	366
A742 PEKELHARING	204	917	181	33	183	5	237	1100	186
A801 WONDELGEMSTRAAT	800	1753	213	443	1071	70	1243	2824	283
A812 RABOT	285	766	181	62	205	20	347	971	201
A873 RABOT STATION	79	263	159	25	73	12	104	336	171
B12 OVER DE MEERSSTRAAT	37	90	29	8	11	0	45	101	29
B301 SINT - PIETERS - AALST	372	1371	404	91	349	5	463	1720	409
B312 DE SMET - DE NAEYER	139	425	117	7	59	4	146	484	121
B321 KAUWPLEIN	267	1118	295	52	320	8	319	1438	303

sectornaam	Belgen			Niet-Belgen			Totaal		
	0-19	20-64	65+	0-19	20-64	65+	0-19	20-64	65+
B331 DE STERRE	154	547	173	24	113	4	178	660	177
B342 REKENCENTRUM	0	4	0	0	1	0	0	5	0
B354 AAGEM	246	792	263	24	148	4	270	940	267
B411 OTTERGEMSE DRIES	187	797	185	39	197	5	226	994	190
B422 AKADEMISCH ZIEKENHUIS	1	8	1	0	3	0	1	11	1
B433 STEENAKKER	701	1310	289	55	198	15	756	1508	304
B443 NIEUW GENT	701	1479	687	179	538	36	880	2017	723
B452 SINT - ALOIS	49	115	19	4	21	2	53	136	21
B472 GROOTHANDELSMARKT	12	52	16	0	1	0	12	53	16
C710 AFRIKALAAN	128	349	49	119	227	15	247	576	64
C72 MUIDEBRUG	240	536	100	68	179	11	308	715	111
C800 MUIDE	530	1160	177	175	406	21	705	1566	198
C811 MEULESTEDE	316	717	262	93	251	13	409	968	275
C832 PORT ARTHUR	0	1	1	0	0	0	0	1	1
C870 DARSEN	1	4	0	0	4	0	1	8	0
D001 OOSTAKKER CENTRUM	566	1439	679	59	128	4	625	1567	683
D012 WITTEWALLE	273	756	129	8	25	4	281	781	133
D023 MAGER GOED	472	1142	506	6	41	5	478	1183	511
D032 WALPUT	159	370	136	13	26	0	172	396	136
D084 DRIE ZWAANTJES	87	171	29	22	30	2	109	201	31
D091 OOSTAKKERVELD	16	47	17	0	2	0	16	49	17
D10 LOURDES	838	1956	621	59	144	18	897	2100	639
D181 KRIJTE	219	450	106	12	32	7	231	482	113
D190 SCHANSACKER	246	683	139	4	15	0	250	698	139
D212 GOEDLEVENSTRAAT	69	177	77	4	22	2	73	199	79
D41 J.F. KENNEDYLAAN	137	329	100	14	24	1	151	353	101
D50 DESTELDONK - DORP	181	514	100	7	16	1	188	530	101
D58 ZAFFELARE	7	16	2	0	0	0	7	16	2
D60 SINT - KRUIS - WINKEL	274	730	163	6	27	0	280	757	163
D610 TER DONK	0	5	5	0	2	0	0	7	5
D670 RODENHUIZE	0	2	2	0	0	0	0	2	2
D69 MENDONK	59	120	43	0	1	4	59	121	47
D77 ROSTIJNE	0	0	2	0	0	0	0	0	2
E00 SINT - AMANDSBERG CENTRUM	584	1443	312	145	447	30	729	1890	342
E01 SINT - BAAFSKOUTER	563	1266	365	63	226	8	626	1492	373
E021 GROOT BEGIJNHOF	729	1678	351	221	592	31	950	2270	382
E031 SYNGEMKOUTER	1150	2748	771	122	361	21	1272	3109	792
E042 SCHELDESTRAAT	1105	2761	539	148	517	31	1253	3278	570
E052 ROZEBROEKEN	265	683	479	22	80	12	287	763	491
E10 WESTVELD - KERN	396	1147	545	26	74	10	422	1221	555
E19 WESTVELD – VERSPR BEWONING	14	39	13	0	2	0	14	41	13
E201 OUDE BAREEL - KERN	220	519	171	23	61	4	243	580	175
E222 ACHTENDRIES	302	796	198	12	43	1	314	839	199
E283 VOORDESTRAAT	4	18	11	0	0	0	4	18	11
E29 OUDE BAREEL	225	661	89	5	21	2	230	682	91
E31 SCHELDEOORD	133	371	187	23	103	8	156	474	195

sectornaam	Belgen			Niet-Belgen			Totaal		
	0-19	20-64	65+	0-19	20-64	65+	0-19	20-64	65+
E32 DAMPOORT	529	1370	215	253	725	41	782	2095	256
E331 SINT - BERNADETTE	371	855	205	32	106	4	403	961	209
F001 GENTBRUGGE - CENTRUM	723	1803	571	94	282	9	817	2085	580
F01 DRIES	766	1868	741	58	154	10	824	2022	751
F072 TREKWEG	151	314	42	13	40	1	164	354	43
F091 ZWARTE FLES		1		0	0	0		1	
F110 SPORTPLEIN	719	2051	876	72	216	23	791	2267	899
F121 VOGELHOEK	922	2129	607	79	228	8	1001	2357	615
F132 CONINXDONK	70	178	57	0	5	1	70	183	58
F172 ARSENAAL	3	4	1	0	0	0	3	4	1
G00 LEDEBERG - CENTRUM	1056	2814	549	284	800	59	1340	3614	608
G01 FLORA	220	608	138	55	147	11	275	755	149
G022 KEIZERSPARK	25	168	74	8	40	2	33	208	76
G031 EINDEKE	292	677	178	66	175	9	358	852	187
G042 BELLE VUE	129	576	218	57	163	5	186	739	223
G101 L. VANHOUTTEBUURT	843	2115	468	153	400	26	996	2515	494
G112 DE NAEYERDREEF	226	585	238	25	127	6	251	712	244
G123 MOSCOU	22	103	19	0	10	0	22	113	19
G200 MERELBEKE STATION	280	889	223	27	130	4	307	1019	227
H001 ZWIJNAARDE - CENTRUM	526	1422	637	45	129	3	571	1551	640
H01 ROOSKEN	100	268	77	8	41	2	108	309	79
H020 HUTSEPOT	35	159	45	17	42	0	52	201	45
H042 'T SCHAARKEN	233	705	199	26	77	4	259	782	203
H053 TER LINDEN	145	412	315	8	39	3	153	451	318
H091 ZONNEPUT	74	173	58	0	8	0	74	181	58
H111 KON. LEOPOLDSTRAAT	30	153	34	5	19	0	35	172	34
H171 ZWIJNAARDE - INDUSTRIE	34	81	11	9	23	0	43	104	11
H196 MAALTEPARK	2	9	5	0	0	0	2	9	5
H210 RIJVISSCHE	76	142	82	2	7	2	78	149	84
H220 PAOLALAAN	21	44	31	2	2	1	23	46	32
H310 KLOSSE	41	97	28	2	1	0	43	98	28
H325 HOEDJEN	45	117	67	0	3	0	45	120	67
H394 NIEUWGOED	20	56	26	1	7	0	21	63	26
J00 ST-DENIJS-WESTREM-CENTRUM	312	920	451	29	98	10	341	1018	461
J010 DRIE SLEUTELS	240	593	252	3	13	3	243	606	255
J022 VIERSCHAAR	64	145	115	2	11	1	66	156	116
J081 PUTTENHOVE	10	36	6	0	0	0	10	36	6
J091 ROSDAM	16	40	6	1	4	0	17	44	6
J100 MAALTE	119	511	318	7	67	7	126	578	325
J11 STEENARDE	218	569	262	7	35	7	225	604	269
J172 BUGTEN	9	75	10	4	9	0	13	84	10
J197 MARIA MIDDELARES	0	0	7	0	0	0	0	0	7
J200 AFSNEE - CENTRUM	120	232	83	2	5	1	122	237	84
J280 KOUTER (ST-DENIJS-WESTR)	44	151	53	1	9	2	45	160	55
J290 GOEDINGE	13	34	38	0	0	0	13	34	38
K001 DRONGEN DORP	108	275	104	3	28	0	111	303	104

sectornaam	Belgen			Niet-Belgen			Totaal		
	0-19	20-64	65+	0-19	20-64	65+	0-19	20-64	65+
K011 EIKENDREEF	129	365	154	11	32	0	140	397	154
K022 OUDE ABDIJ	79	186	68	4	9	1	83	195	69
K10 BAARLE DORP	72	231	214	3	10	2	75	241	216
K11 NOORDHOUT	38	107	47	1	3	0	39	110	47
K12 BAARLEVELDE	48	102	27	0	3	0	48	105	27
K132 GAVERLAND	145	396	240	3	17	0	148	413	240
K143 TER RIVIEREN	134	308	159	0	10	1	134	318	160
K171 DRONGEN - INDUSTRIEPARK	15	53	31	0	0	0	15	53	31
K180 BLAUWPOORT	20	32	7	0	1	0	20	33	7
K191 VIERLINDEN	60	109	34	0	2	0	60	111	34
K201 LUCHTEREN	154	362	104	0	8	0	154	370	104
K21 HALEWIJN	42	103	37	3	4	0	45	107	37
K220 SLINDONK	17	39	15	0	0	0	17	39	15
K232 CAMPAGNE	189	549	278	3	15	1	192	564	279
K28 KRAAIAARDE	50	93	53	1	2	0	51	95	53
K291 HELSENDRIES	148	356	106	1	8	1	149	364	107
K392 HEIE	68	193	70	1	4	1	69	197	71
K40 DRIE LEIEN	121	337	131	1	13	4	122	350	135
K48 DE KAPER	16	40	20	0	0	0	16	40	20
K49 ASSELS	26	74	28	0	1	0	26	75	28
K512 MIJLPAAL	214	547	219	10	38	1	224	585	220
K523 PARADIJSKOUTER	204	456	159	5	18	6	209	474	165
K534 HOOGLAND	112	279	96	2	11	5	114	290	101
K543 DE ROOS	58	177	68	0	2	0	58	179	68
K613 OUDE WEE	193	619	308	7	18	2	200	637	310
K622 HEILIG HUIZEKEN	82	263	177	0	7	2	82	270	179
K630 VARENDRIES	83	219	69	0	6	1	83	225	70
K632 KEUZESTRAAT	24	77	18	1	2	2	25	79	20
K682 WAFELIJZER			3	0	0	0			3
K691 PRINSENHOF	6	21	5	0	1	0	6	22	5
L00 MARIAKERKE CENTRUM	553	1283	436	43	151	12	596	1434	448
L011 KOLEGEM	774	1706	924	33	127	28	807	1833	952
L02 KERKWIJK	323	805	374	18	63	6	341	868	380
L03 BRUG ZUIDWEST	75	244	46	2	14	0	77	258	46
L04 BRUG ZUIDOOST	51	153	64	10	37	0	61	190	64
L051 VIJFHOEK	377	1043	504	10	38	10	387	1081	514
L072 LIEVE (MARIKERKE)		2	6	0	0	0		2	6
L09 MARIAKERKE - VERSPR BEW	76	253	210	1	11	5	77	264	215
L112 MAESWAL	270	645	147	13	63	4	283	708	151
L121 RUSTOORD	764	1782	515	203	559	25	967	2341	540
L30 BEEKSTRAAT - KOUTER	274	664	276	6	28	3	280	692	279
M00 WONDELGEM CENTRUM	475	1073	396	76	234	11	551	1307	407
M01 WESTERGEM	614	1389	438	107	253	10	721	1642	448
M020 KOUTERKEN (WONDELGEM)	639	1903	1012	33	123	17	672	2026	1029
M03 WOESTIJNEGOED - MOLENHOEK	521	1327	667	75	190	13	596	1517	680
M040 GAVERS (WONDELGEM)	796	1755	474	26	92	11	822	1847	485

sectornaam	Belgen			Niet-Belgen			Totaal		
	0-19	20-64	65+	0-19	20-64	65+	0-19	20-64	65+
M052 HOUTJEN	103	285	63	15	22	2	118	307	65
M080 LIEVE - NOORD (WONDELGEM)	19	43	10	1	13	0	20	56	10
M102 VAN BEVEREPLEIN	1227	2468	671	290	718	60	1517	3187	731
M112 STEENGOED	122	380	122	9	30	1	131	410	123
M173 OUDE LIEVE (WONDELGEM)	27	190	15	9	27	0	36	217	15
M27 WISSENHAGESTRAAT	11	40	15	2	12	4	13	52	19
M37 WONDELGEMSE MEERSEN	292	888	158	42	133	9	334	1021	167
M472 LANGERBRUGGE	22	93	43	4	10	0	26	103	43
M49 PACTGOED		1	2	0	0	0		1	2
M57 RIEME			1	0	1	0		1	1

## 9. Bevolking per Stadsdeel (31/12/2018)

### 9.1. Bevolkingssamenstelling per Stadsdeel – gebiedsgerichte werking. Belgen en Niet-Belgen

Wijk	Belgen			Niet-Belgen			Totaal		
	M	V	TOT	M	V	TOT	M	V	TOT
Binnenstad	7428	7094	14522	2285	1944	4229	9713	9038	18751
Bloemekenswijk	3822	3837	7659	944	947	1891	4766	4784	9550
Brugse Poort - Rooigem	7622	7849	15471	1964	1796	3760	9586	9645	19231
Dampoort	4969	5031	10000	1406	1256	2662	6375	6287	12662
Drongen	6225	6447	12672	186	177	363	6411	6624	13035
Elisabethbegijnhof - Papegaai	3428	3056	6484	648	495	1143	4076	3551	7627
Gentbrugge	3499	3828	7327	264	275	539	3763	4103	7866
Kanaaldorpen en -zone	1231	1163	2394	43	40	83	1274	1203	2477
Ledeberg	3818	3866	7684	908	878	1786	4726	4744	9470
Macharius - Heirnis	2711	2687	5398	665	612	1277	3376	3299	6675
Mariakerke	6290	6892	13182	398	378	776	6688	7270	13958
Moscou - Vogelhoek	2459	2599	5058	267	209	476	2726	2808	5534
Muide-Meulestede-Afrikalaan	2325	2239	4564	816	762	1578	3141	3001	6142
Nieuw Gent - UZ	3299	3310	6609	663	630	1293	3962	3940	7902
Oostakker	6408	6766	13174	364	369	733	6772	7135	13907
Oud Gentbrugge	4028	4235	8263	668	613	1281	4696	4848	9544
Rabot - Blaisantvest	2858	2761	5619	1246	1225	2471	4104	3986	8090
Sint Amandsberg	8349	9014	17363	1026	967	1993	9375	9981	19356
Sint Denijs Westrem	2881	3139	6020	168	170	338	3049	3309	6358
Sluizeken - Tolhuis - Ham	3988	4028	8016	1667	1411	3078	5655	5439	11094
Stationsbuurt Noord	5095	5244	10339	981	867	1848	6076	6111	12187
Stationsbuurt Zuid	3498	3345	6843	684	548	1232	4182	3893	8075
Watersportbaan - Ekkerghem	3138	3246	6384	651	592	1243	3789	3838	7627
Wondelgem	7567	7839	15406	787	739	1526	8354	8578	16932
Zwijnaarde	3376	3511	6887	274	264	538	3650	3775	7425

**9.2. Bevolkingssamenstelling per Stadsdeel – t.o.v vorig jaar**

Wijk	2017			2018			Saldo			Groei t.o.v. vorig jaar
	Belg	vre	totaal	Belg	vre	totaal	Belg	vre	totaal	
Binnenstad	14539	3895	18434	14522	4229	18751	-17	334	317	1,7%
Bloemekenswijk	7667	1802	9469	7659	1891	9550	-8	89	81	0,9%
Brugse Poort - Rooigem	15555	3621	19176	15471	3760	19231	-84	139	55	0,3%
Dampoort	10001	2610	12611	10000	2662	12662	-1	52	51	0,4%
Drongen	12647	333	12980	12672	363	13035	25	30	55	0,4%
Elisabethbegijnhof – Pap.	6413	1131	7544	6484	1143	7627	71	12	83	1,1%
Gentbrugge	7346	499	7845	7327	539	7866	-19	40	21	0,3%
Kanaaldorpen en -zone	2399	82	2481	2394	83	2477	-5	1	-4	-0,2%
Ledeberg	7652	1716	9368	7684	1786	9470	32	70	102	1,1%
Macharius - Heirnis	5432	1295	6727	5398	1277	6675	-34	-18	-52	-0,8%
Mariakerke	13007	684	13691	13182	776	13958	175	92	267	2,0%
Moscou - Vogelhoek	5054	454	5508	5058	476	5534	4	22	26	0,5%
Muide-Meul. - Afrikalaan	4614	1568	6182	4564	1578	6142	-50	10	-40	-0,6%
Nieuw Gent - UZ	6662	1250	7912	6609	1293	7902	-53	43	-10	-0,1%
Oostakker	13149	676	13825	13174	733	13907	25	57	82	0,6%
Oud Gentbrugge	8251	1170	9421	8263	1281	9544	12	111	123	1,3%
Rabot - Blaisantvest	5660	2400	8060	5619	2471	8090	-41	71	30	0,4%
Sint Amandsberg	17301	1823	19124	17363	1993	19356	62	170	232	1,2%
Sint Denijs Westrem	5954	320	6274	6020	338	6358	66	18	84	1,3%
Sluizeken - Tolhuis - Ham	8080	3128	11208	8016	3078	11094	-64	-50	-114	-1,0%
Stationsbuurt Noord	10422	1803	12225	10339	1848	12187	-83	45	-38	-0,3%
Stationsbuurt Zuid	6805	1239	8044	6843	1232	8075	38	-7	31	0,4%
Watersportbaan - Ekkerg	6537	1221	7758	6384	1243	7627	-153	22	-131	-1,7%
Wondelgem	15143	1366	16509	15406	1526	16932	263	160	423	2,6%
Zwijnaarde	6738	456	7194	6887	538	7425	149	82	231	3,2%



**9.3. Bevolkingssamenstelling per Stadsdeel – gebiedsgerichte werking.  
3 leeftijdsklassen (0-19, 60-64, 65+)**

wijknaam	Absoluut aantal			t.o.v. inwonersaantal in deze wijk		
	0-19	20-64	65+	0-19	20-64	65+
Binnenstad	2011	13802	2938	10,70%	73,60%	15,70%
Bloemekenswijk	2519	5745	1286	26,40%	60,20%	13,50%
Brugse Poort - Rooigem	4884	12002	2345	25,40%	62,40%	12,20%
Dampoort	3141	8118	1403	24,80%	64,10%	11,10%
Drongen	2715	7241	3079	20,80%	55,60%	23,60%
Elisabethbegijnhof - Papegaai	947	5529	1151	12,40%	72,50%	15,10%
Gentbrugge	1685	4473	1708	21,40%	56,90%	21,70%
Kanaaldorpen en -zone	561	1547	369	22,60%	62,50%	14,90%
Ledeberg	2157	6032	1281	22,80%	63,70%	13,50%
Macharius - Heirnis	1275	4661	739	19,10%	69,80%	11,10%
Mariakerke	3040	7740	3178	21,80%	55,50%	22,80%
Moscou - Vogelhoek	1311	3380	843	23,70%	61,10%	15,20%
Muide - Meulestede - Afrikalaan	1669	3825	648	27,20%	62,30%	10,60%
Nieuw Gent - UZ	1928	4719	1255	24,40%	59,70%	15,90%
Oostakker	3287	8027	2593	23,60%	57,70%	18,60%
Oud Gentbrugge	2285	5917	1342	23,90%	62,00%	14,10%
Rabot - Blaisantvest	2151	5167	772	26,60%	63,90%	9,50%
Sint Amandsberg	4540	11576	3240	23,50%	59,80%	16,70%
Sint Denijs Westrem	1211	3521	1626	19,00%	55,40%	25,60%
Sluizeken - Tolhuis - Ham	2369	7004	1721	21,40%	63,10%	15,50%
Stationsbuurt Noord	1811	8453	1923	14,90%	69,40%	15,80%
Stationsbuurt Zuid	1421	5348	1306	17,60%	66,20%	16,20%
Watersportbaan - Ekkergem	1175	4804	1648	15,40%	63,00%	21,60%
Wondelgem	3847	9775	3310	22,70%	57,70%	19,50%
Zwijnaarde	1517	4272	1636	20,40%	57,50%	22,00%

## Inhoudsopgave

---

<b>1. EVOLUTIE EN SAMENSTELLING VAN DE BEVOLKING</b>	<b>3</b>
1.1. TOTALE BEVOLKING NAAR GESLACHT EN NATIONALITEIT PERCENTAGE NIET-BELGEN / TOTALE BEVOLKING.	3
1.2. EVOLUTIE VAN HET BEVOLKINGSAANTAL BELGEN - NIET-BELGEN	4
1.3. HISTORISCHE EVOLUTIE VAN HET TOTALE BEVOLKINGSAANTAL (GRENZEN VÓÓR EN NA DE GEMEENTENFUSIE IN 1977)	4
1.4. BEVOLKING NAAR LEEFTIJDKLASSE EN GESLACHT BELGEN, NIET-BELGEN EN TOTALE BEVOLKING.	5
1.5. GEMIDDELDE LEEFTIJD NAAR GESLACHT EN NATIONALITEIT	5
1.6. BEVOLKING NAAR LEEFTIJDKLASSE EN GESLACHT (31 DECEMBER 2018)	6
a) Belgen (mannen/vrouwen)	6
b) Niet-Belgen (mannen/vrouwen)	6
1.7. BEVOLKINGSEVOLUTIE NAAR LEEFTIJDKLASSE BEVOLKINGSEVOLUTIE NAAR LEEFTIJDKLASSE (10 JAAR) (LIJNDIAGRAM)	7
1.8. AANDEEL VAN 3 LEEFTIJDGROEPEN (0 - 19 JAAR, 20 - 64 JAAR, 65 JAAR EN OUDER) (ABSOLUUT)	8
AANDEEL VAN 3 LEEFTIJDGROEPEN (0 - 19 JAAR, 20 - 64 JAAR, 65 JAAR EN OUDER) IN DE TOTALE BEVOLKING (IN %)	9
AANDEEL VAN 3 LEEFTIJDGROEPEN (0-19 JAAR, 20-64 JAAR EN 65 JAAR EN OUDER) IN DE TOTALE BEVOLKING (BELGEN - NIET-BELGEN) - DIAGRAM	10
a) Belgen	
b) Niet-Belgen	
1.9. BEVOLKING PER ADMINISTRATIEF DIENSTENCENTRUM. BELGEN, NIET-BELGEN EN TOTALE BEVOLKING, PER GESLACHT (31/12/2018)	11
1.10. BEVOLKINGSEVOLUTIE PER ADMINISTRATIEF DIENSTENCENTRUM. BELGEN, NIET-BELGEN EN TOTALE BEVOLKING, PER GESLACHT	12
1.11. BEVOLKING PER DEELGEMEENTE. BELGEN, NIET-BELGEN EN TOTALE BEVOLKING, PER GESLACHT (31/12/2018)	16
1.12. BEVOLKINGSEVOLUTIE PER DEELGEMEENTE (GRENZEN VÓÓR DE FUSIE)	17
1.13. HISTORISCHE EVOLUTIE VAN HET TOTALE BEVOLKINGSAANTAL PER DEELGEMEENTE (GRENZEN VÓÓR DE FUSIE)	21
1.14. BEVOLKINGSEVOLUTIE IN DE DEELGEMEENTE T.O.V. DE FUSIE VAN 1977 (ABS. EN PROC.)	22
1.15. BEVOLKINGSEVOLUTIE VAN DE DEELGEMEENTEN T.O.V. GENT-CENTRUM (HISTORIEK)	22
1.16. BEVOLKINGSAANTAL PER LEEFTIJDKLASSE PER DEELGEMEENTE (ABSOLUUT)	
a) absoluut (leeftijdsklassen 5 jaar)	23
b) absoluut (leeftijdsklassen 0-19, 20-64 en 65+)	24
1.17. BEVOLKINGSDICHTHEID PER DEELGEMEENTE (INW/KM <sup>2</sup> )	25
1.18. MIGRATIES PER DEELGEMEENTE 2018	
a) Geboorten :	26
b) Overlijdens :	26
c) Aankomsten (van buiten Gent):	27
d) Vertrekken (naar buiten Gent):	27
1.19. VERHUIZINGEN BINNEN GENT PER DEELGEMEENTE 2018	28

## **2. NATUURLIJKE GROEI VAN DE BEVOLKING** **29**

---

### **2.1. COMPONENTEN VAN DE LOOP VAN DE BEVOLKING** **29**

Geboorten (wettelijke bevolking) 29

Overlijdens (wettelijke bevolking) : 29

2.1.1. EVOLUTIE VAN DE NATUURLIJKE GROEI (ABSOLUUT) 30

2.1.2. EVOLUTIE VAN DE NATUURLIJKE GROEI (ABS.) (LIJNDIAGRAM) 31

### **2.2. GEBOORTENEVOLUTIE EN VRUCHTBAARHEID** **32**

2.2.1. AANTAL GEBOORTEN NAAR GESLACHT. BRUTO-GEBOORTECIJFER (IN PROMILLE). 32

2.2.2. AANTAL GEBOORTEN EN BRUTO-GEBOORTECIJFER (IN PROMILLE)  
BELGEN, NIET-BELGEN EN TOTALE BEVOLKING 34

2.2.3. ALGEMEEN VRUCHTBAARHEIDSCIJFER (GFR) (IN PROMILLE)  
BELGEN, NIET-BELGEN, TOTALE BEVOLKING. 34

2.2.4. ALGEMEEN VRUCHTBAARHEIDSCIJFER (GFR) (IN PROMILLE)  
BELGEN, NIET-BELGEN, TOTALE BEVOLKING. (LIJNDIAGRAM) 35

2.2.5. TOTAAL VRUCHTBAARHEIDSCIJFER (TFR) EN  
BRUTO- REPRODUKTIECIJFER VAN KUCZINSKI (Kb) 2018 35

2.2.6. AANTAL GEBOORTEN NAAR LEEFTIJD VAN DE MOEDER  
BELGEN EN NIET-BELGEN. JAAR 2018 36

2.2.7. LEEFTIJDSSPECIFIEK VRUCHTBAARHEIDSCIJFER (IN PROMILLE)  
BELGEN EN NIET-BELGEN. JAAR 2018 36

2.2.8. GEMIDDELDE LEEFTIJD VAN DE MOEDER BIJ GEBOORTE 37

### **2.3. OVERLIJDENS EN STERFTECIJFER** **38**

2.3.1. AANTAL OVERLIJDENS NAAR GESLACHT. BRUTO-STERFTECIJFER (IN PROMILLE). 38

2.3.2. AANTAL OVERLIJDENS EN BRUTO-STERFTECIJFER (IN PROMILLE)  
BELGEN, NIET-BELGEN EN TOTALE BEVOLKING. 39

2.3.3. LEEFTIJDSSPECIFIEKE STERFTECIJFERS (IN PROMILLE)  
PER GESLACHT. JAAR 2018 39

2.3.4. MEDIANE LEEFTIJD BIJ OVERLIJDEN, PER GESLACHT 40

2.3.5. MEDIANE LEEFTIJD BIJ OVERLIJDEN, PER GESLACHT (STAAFDIAGRAM) 40

2.3.6. BRUTO-GEBOORTECIJFER (CBR) EN BRUTO-STERFTECIJFER (CDR) IN PROMILLE 41

## **3. HUWELIJKEN EN ECHTSCHIEDINGEN** **42**

---

3.1. AANTAL HUWELIJKEN EN ECHTSCHIEDINGEN 42

3.2. BRUTO-HUWELIJKSCIJFER (BHC) EN BRUTO-ECHTSCHIEDINGSCIJFER  
(BEC) IN PROMILLE (T.O.V. DE TOTALE BEVOLKING) 43

3.3. VERHOUDING VAN HET AANTAL ECHTSCHIEDINGEN TOT HET AANTAL HUWELIJKEN (IN %) 43

3.4. BEVOLKINGSINDELING NAAR BURGERLIJKE STAND, GESLACHT EN LEEFTIJD (31/12/2018) 44

3.5. BEVOLKING NAAR BURGERLIJKE STAND 44

3.6. BEVOLKING NAAR BURGERLIJKE STAND EN LEEFTIJD 45

3.7. WETTELIJKE SAMENWOONST NAAR GESLACHT (EVOLUTIE)  
– AFLEGGEN VERKLARING GEDURENDE HET JAAR 45

<b>4. MIGRATIES</b>	<b>46</b>
<hr/>	
4.1. MIGRATIES VANUIT EN NAAR GENT IN 2018	
Immigratie	46
Emigratie	46
4.2. IMMIGRATIE IN 2018 VOLGENS HERKOMST : BELGISCHE ARRONDISSEMENTEN EN PROVINCIES, BUITENLAND EN ONBEKENDE HERKOMST ; BELGEN/NIET-BELGEN, PER GESLACHT.	47
4.3. EMIGRATIE IN 2018 VOLGENS BESTEMMING : BELGISCHE ARRONDISSEMENTEN EN PROVINCIES, BUITENLAND EN ONBEKEND : BELGEN/NIET-BELGEN, PER GESLACHT.	49
4.4. MIGRATIESALDI PER HERKOMST / BESTEMMING : BELGISCHE ARRONDISSEMENTEN EN PROVINCIES, BUITENLAND EN ONBEKEND ; BELGEN / NIET-BELGEN PER GESLACHT	51
4.5. EVOLUTIE IMMIGRATIE, EMIGRATIE EN MIGRATIESALDO (NAAR NATIONALITEIT)	53
4.6. TOTALE IMMIGRATIE EN TOTALE EMIGRATIE (LIJNDIAGRAMMEN)	54
4.6.1. IMMIGRATIES EN EMIGRATIES - EVOLUTIE	54
4.6.2. MIGRATIESALDI NAAR NATIONALITEIT - EVOLUTIE	54
4.7. IMMIGRATIE, EMIGRATIE, EN MIGRATIESALDO VANUIT EN NAAR HET BINNENLAND, NAAR NATIONALITEIT.	55
4.8. IMMIGRATIE, EMIGRATIE, EN MIGRATIESALDO VANUIT EN NAAR HET BUITENLAND, NAAR NATIONALITEIT.	56
4.9. IMMIGRATIE, EMIGRATIE, EN MIGRATIESALDO VANUIT EN NAAR ONBEKEND NAAR NATIONALITEIT.	57
4.10. IMMIGRATIES VANUIT DE BELGISCHE PROVINCIES (PER JAAR)	58
4.11. EMIGRATIES NAAR DE BELGISCHE PROVINCIES (PER JAAR)	59
4.12. IMMIGRATIE PER LEEFTIJDSCLASSE	59
4.13. EMIGRATIE PER LEEFTIJDSCLASSE	59
4.14. MIGRATIES IN 2018 NAAR EN VANUIT DE GEMEENTEN VAN HET ARRONDISSEMENT GENT	61
4.15. MIGRATIES IN 2018 BINNEN GENTSE ARRONDISSEMENT (STAAFDIAGRAM)	
4.16. MIGRATIES BINNEN HET GENTSE ARRONDISSEMENT - EVOLUTIE (LIJNDIAGRAM)	62
4.17. IMMIGRATIE, EMIGRATIE EN MIGRATIESALDO VANUIT EN NAAR ARRONDISSEMENT GENT, NAAR GESLACHT	63
<b>5. NATIONALITEITSWIJZIGING</b>	<b>64</b>
<hr/>	
5.1. VERLIES EN VERKRIJGING VAN DE BELGISCHE NATIONALITEIT DOOR INWONERS VAN GENT.	64
5.2. VERKRIJGING VAN DE BELGISCHE NATIONALITEIT DOOR DE INWONERS VAN GENT	65
5.3. SPECIFICATIE VAN DE WIJZIGING NAAR DE BELGISCHE NATIONALITEIT – NAAR NATIONALITEIT EN RECHTSGROND - 2018	66
<b>6. BEVOLKING VAN VREEMDE NATIONALITEIT</b>	<b>69</b>
<hr/>	
6.1. AANTAL NIET-BELGEN PER NATIONALITEIT, GESLACHT EN REGISTER VAN INSCHRIJVING (31 DECEMBER 2018).	69
6.2. AANTAL NIET-BELGEN PER CONTINENT, EVOLUTIE	73
6.3. AANTAL NIET-BELGEN PER CONTINENT EN NATIONALITEIT, EVOLUTIE	74
6.4. EVOLUTIE VAN HET AANTAL NIET-BELGEN UIT DE LIDSTATEN VAN DE EUROPESE UNIE PER NATIONALITEIT	80
6.5. AANTAL NIET-BELGEN UIT DE MAGHREBLANDEN EN UIT TURKIJE. PER NATIONALITEIT	81
6.6. AANTAL NIET-BELGEN UIT DE EUROPESE UNIE, DE MAGHREBLANDEN EN TURKIJE	82
6.7. IMMIGRATIE EN EMIGRATIE VAN NIET-BELGEN PER REGIO EN NATIONALITEIT (JAAR 2018)	83
6.8. EVOLUTIE VAN DE MIGRATIES VAN NIET-BELGEN PER CONTINENT (NATIONALITEIT)	91
6.9. EVOLUTIE VAN DE IMMIGRATIES UIT BUITENLAND VAN NIET-BELGEN PER REGIO	93
6.10. IMMIGRATIE UIT ANDERE GEMEENTEN EN BUITENL VAN NIET-BELGEN NAAR REDEN VAN VERBLIJF	93

**7. GEZINSSAMENSTELLING** **111**

---

7.1. AANTAL GEZINSHOOFDEN VOLGENS BURGERLIJKE STAND EN AANTAL KINDEREN -31/12/2018	102
7.2. AANTAL GEZINSHOOFDEN VOLGENS AANTAL KINDEREN (EVOLUTIE)	102
7.3. AANTAL GEZINSHOOFDEN VOLGENS GEZINSGROOTTE (EVOLUTIE)	103

**8. BEVOLKING PER STATISTISCHE SECTOR (31/12/2018)** **104**

---

8.1. BEVOLKINGSSAMENSTELLING PER STATISTISCHE SECTOR. BELGEN EN NIET-BELGEN	104
8.2. BEVOLKINGSSAMENSTELLING PER STATISTISCHE SECTOR. EVOLUTIE 10 JAAR	109
8.3. BEVOLKINGSDICHTHEID PER STATISTISCHE SECTOR. (INW/KM <sup>2</sup> )	114
8.4. BEVOLKINGSSAMENSTELLING PER STATISTISCHE SECTOR PER LEEFTIJDSCLASSE (0-19, 20-64, 65+)	119

**9. BEVOLKING PER STADSDEEL (31/12/2018)** **124**

---

9.1. BEVOLKINGSSAMENSTELLING PER STADSDEEL – GEBIEDSGERICHTE WERKING. BELGEN EN NIET-BELGEN	124
9.2. BEVOLKINGSSAMENSTELLING PER STADSDEEL – T.O.V VORIG JAAR	125
9.3. BEVOLKINGSSAMENSTELLING PER STADSDEEL – GEBIEDSGERICHTE WERKING. 3 LEEFTIJDSCLASSEN	126