

Bronnen

Tot 1989 waren de gepubliceerde cijfers inzake het bevolkingsaantal gesteund op de gegevens uit het bevolkingsbestand, verwerkt door CEVI. Deze gegevens werden ook doorgegeven aan het Nationaal Instituut voor de Statistiek, dat ze gebruikte bij de officiële bepaling van de loop van de bevolking van de gemeenten. Voor het vaststellen van het officiële bevolkingsaantal van de gemeenten is het N.I.S. evenwel sedert 31.12.1988 overgeschakeld naar gegevens uit het Rijksregister. Om diverse redenen wijken deze gegevens licht af van de voorheen gebruikte. Om een optimale vergelijkbaarheid met de nationale gegevens te waarborgen, zijn de hier gepubliceerde gegevens vanaf 1990 eveneens gebaseerd op de cijfers, verstrekt door het Rijksregister.

Vanaf 1 februari 1995 worden de asielzoekers ingeschreven in het Wachtregister. Conform met de nationale onderrichtingen (B.S. 29/11/95) worden de Niet-Belgen die in het Wachtregister zijn ingeschreven vanaf 1995 niet meegeteld voor het bepalen van het jaarlijks bevolkingscijfer.

Publicatie

Deze brochure kunt u ook in digitale versie terugvinden op de website van de stad Gent 'www.Gent.be' onder de rubriek 'Over Gent en stadsbestuur' – 'Pers en publicaties' – 'Publicaties van en ism Stad Gent' – 'Onderzoeks en cijfer rapporten'.

Symbolen en afkortingen

===== Een dubbele lijn tussen verschillende jaren duidt op een fusie van gemeenten. Alle gegevens hebben immers betrekking op de Stad Gent in haar administratieve betekenis, zodat een fusie-operatie onvermijdelijk een sprong in de gegevens te zien geeft.

AF	Afsnee	SD	Sint-Denijs-Westrem
DR	Drongen	SK	Sint-Kruis-Winkel
DE	Desteldonk	TD	Terdonk
GT	Gent	WO	Wondelgem
GB	Gentbrugge	ZW	Zwijnaarde
LE	Ledeberg	CBR	bruto-geboortecijfer (Crude Birth Rate)
MA	Mariakerke	CDR	bruto-sterftcijfer (Crude Death Rate)
ME	Mendonk	GFR	Algemeen vruchtbaarheidscijfer (General Fertility Rate)
OO	Oostakker	TFR	totaal vruchtbaarheidscijfer (Total Fertility Rate)
SA	Sint-Amandsberg	N/A	geen gegevens beschikbaar (non-available)

Tenzij anders vermeld, hebben cijfers inzake de samenstelling van de bevolking steeds betrekking op de toestand op 31 december van het gegeven jaar.

Samenstelling :

Dienst Burgerzaken

Bureau voor Informatieverwerking

Woodrow Wilsonplein 1

9000 Gent

☎ 09/266.72.33

Directeur-manager : Els Nijskens

Contactpersoon : Filip de Brabander

Sofie Bracke – Schepen van Burgerzaken en Protocol
en ambtenaar van de Burgerlijke stand
Stadhuis - Botermarkt 1, 9000 Gent

1. Evolutie en samenstelling van de Bevolking

1.1. Totale bevolking naar geslacht en nationaliteit Percentage Niet-Belgen / totale bevolking.

jaar	Belgen			Niet-Belgen				Totaal		
	M	V	TOT	M	V	TOT	PCT.	M	V	TOT
1974	63502	72084	135586	4992	3552	8544	5,93	68494	75636	144130
1975	62229	70548	132777	5577	4197	9774	6,86	67806	74745	142551
1976	60756	69018	129774	5718	4320	10038	7,18	66474	73338	139812
1977	111139	122391	233530	7122	5519	12641	5,14	118261	127910	246171
1978	109673	121016	230689	7228	5606	12834	5,27	116901	126622	243523
1979	108417	119836	228253	7598	5844	13442	5,56	116015	125680	241695
1980	107249	118631	225880	7937	6142	14079	5,87	115186	124773	239959
1981	106345	117660	224005	7622	6060	13682	5,76	113967	123720	237687
1982	105559	116758	222317	7776	6447	14223	6,01	113335	123205	236540
1983	105014	116249	221263	7804	6334	14138	6,01	112818	122583	235401
1984	104415	115668	220083	8072	6498	14570	6,21	112487	122166	234653
1985	104564	115628	220192	7852	6207	14059	6,00	112416	121835	234251
1986	104081	114863	218944	8386	6526	14912	6,38	112467	121389	233856
1987	103527	114198	217725	8206	6689	14895	6,40	111733	120887	232620
1988	102914	113334	216248	8092	6704	14796	6,40	111006	120038	231044
1989	102468	112712	215180	8514	7068	15582	6,75	110982	119780	230762
1990	102031	111777	213808	9085	7531	16616	7,21	111116	119308	230424
1991	101633	111137	212770	9467	7875	17342	7,54	111100	119012	230112
1992	101321	110690	212011	9700	8088	17788	7,74	111021	118778	229799
1993	100870	109845	210715	9644	8028	17672	7,74	110514	117873	228387
1994	100659	109374	210033	9432	7991	17423	7,66	110091	117365	227456
1995	100409	108811	209220	9133	8083	17216	7,60	109542	116894	226436
1996	100035	108308	208343	8978	8072	17050	7,56	109013	116380	225393
1997	99859	107799	207658	8856	7999	16855	7,51	108715	115798	224513
1998	99968	107456	207424	8676	7883	16559	7,40	108644	115339	223983
1999	99834	107115	206949	9013	8198	17211	7,68	108847	115313	224160
2000	100872	107867	208739	8213	7621	15834	7,05	109085	115488	224573
2001	102307	109186	211493	7631	6959	14590	6,45	109938	116145	226083
2002	103199	109726	212925	7875	7062	14937	6,56	111074	116788	227862
2003	103649	109816	213465	8166	7506	15672	6,84	111815	117322	229137
2004	104353	110251	214604	8414	7716	16130	6,99	112767	117967	230734
2005	104668	110363	215031	9310	8620	17930	7,70	113978	118983	232961
2006	105103	110784	215887	9838	9142	18980	8,08	114941	119926	234867
2007	105030	110607	215637	11187	10176	21363	9,01	116217	120783	237000
2008	105379	110511	215890	12379	11255	23634	9,87	117758	121766	239524
2009	105898	110917	216815	13630	12710	26340	10,83	119528	123627	243155
2010	106336	111222	217558	15086	14075	29161	11,82	121422	125297	246719
2011	106050	111065	217115	15549	14587	30136	12,19	121599	125652	247251
2012	106596	111445	218041	15549	14351	29900	12,06	122145	125796	247941
2013	106902	111700	218602	16488	15191	31679	12,66	123390	126891	250281
2014	107396	111745	219141	17320	15812	33132	13,13	124716	127557	252273
2015	108456	112189	220645	18699	16917	35616	13,90	127155	129106	256261
2016	109343	112764	222107	18973	17039	36012	14,00	128316	129803	258119
2017	110007	113021	223028	19151	17391	36542	14,08	129158	130412	259570

Saldo t.o.v. vorig jaar

saldo	664	257	921	178	352	530	0,08	842	609	1451
-------	-----	-----	-----	-----	-----	-----	------	-----	-----	------

**1.2. Evolutie van het bevolkingsaantal :
Belgen - Niet-Belgen**

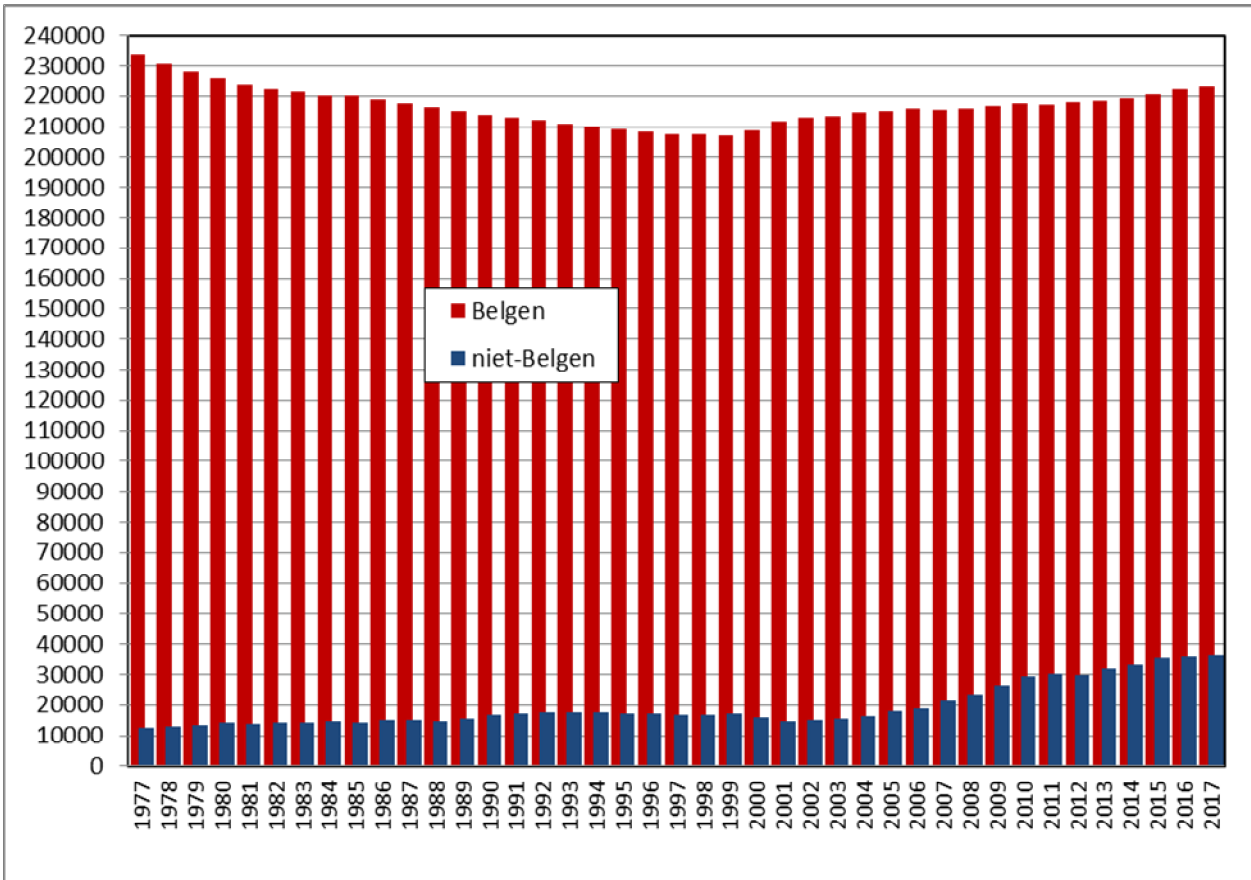

**1.3. Historische evolutie van het totale bevolkingsaantal
(grenzen vóór en na de gemeentefusie in 1977)**

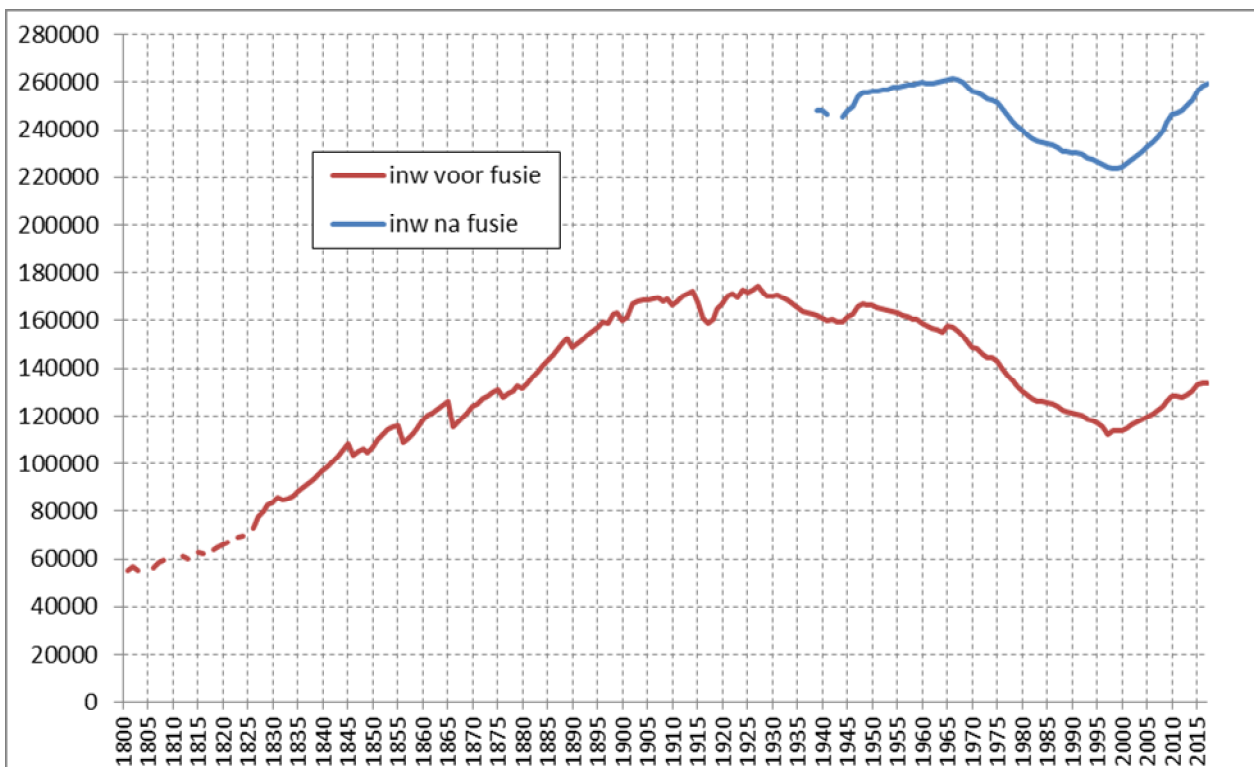

**1.4. Bevolking naar leeftijdsklasse en geslacht:
Belgen, Niet-Belgen en totale bevolking. (31 december 2017).**

Leeftijd	Belgen			Niet-Belgen			Totaal		
	M	V	tot.	M	V	tot.	M	V	tot.
0-4	6411	6043	12454	1291	1234	2525	7702	7277	14979
5-9	6463	6252	12715	967	999	1966	7430	7251	14681
10-14	5772	5591	11363	847	742	1589	6619	6333	12952
15-19	5499	5258	10757	919	793	1712	6418	6051	12469
20-24	6619	6666	13285	1653	1633	3286	8272	8299	16571
25-29	10569	10246	20815	2817	2697	5514	13386	12943	26329
30-34	8769	7916	16685	2681	2526	5207	11450	10442	21892
35-39	8211	7624	15835	2113	1922	4035	10324	9546	19870
40-44	7190	6719	13909	1689	1351	3040	8879	8070	16949
45-49	6997	6582	13579	1357	993	2350	8354	7575	15929
50-54	7063	6899	13962	887	708	1595	7950	7607	15557
55-59	6779	6971	13750	718	564	1282	7497	7535	15032
60-64	6022	6346	12368	473	426	899	6495	6772	13267
65-69	5260	5638	10898	295	297	592	5555	5935	11490
70-74	4362	5214	9576	179	196	375	4541	5410	9951
75-79	3118	4123	7241	144	139	283	3262	4262	7524
80-84	2615	4060	6675	74	97	171	2689	4157	6846
85-89	1612	3019	4631	34	51	85	1646	3070	4716
90-94	553	1432	1985	12	15	27	565	1447	2012
95-99	116	377	493	1	4	5	117	381	498
100+	7	45	52	0	4	4	7	49	56
	110007	113021	223028	19151	17391	36542	129158	130412	259570

1.5. Gemiddelde leeftijd naar geslacht en nationaliteit

gemidd. Leeftijd	Belgen			Niet-Belgen			Totaal		
	M	V	tot.	M	V	tot.	M	V	tot.
2001	38,10	42,17	40,20	35,42	32,92	34,23	37,92	41,62	39,82
2002	38,79	42,39	40,64	33,99	32,94	33,49	38,45	41,82	40,18
2003	38,83	42,37	40,65	33,97	33,18	33,59	38,48	41,78	40,17
2004	38,84	42,29	40,61	34,03	33,31	33,69	38,49	41,70	40,13
2005	38,87	42,26	40,61	33,55	32,79	33,18	38,44	41,57	40,04
2006	38,91	42,22	40,61	33,29	32,46	32,89	38,43	41,47	39,89
2007	38,98	42,24	40,65	33,12	32,27	32,72	38,41	41,40	39,94
2008	39,03	42,22	40,66	32,87	31,83	32,38	38,38	41,26	39,85
2009	39,02	42,18	40,64	32,62	31,55	32,11	38,29	41,09	39,71
2010	39,04	42,12	40,62	32,32	31,44	31,89	38,21	40,92	39,58
2011	39,11	42,18	40,68	32,32	31,43	31,89	38,24	40,93	39,61
2012	39,10	42,11	40,64	32,46	31,54	32,02	38,25	40,91	39,60
2013	39,13	42,07	40,63	32,33	31,45	31,91	38,22	40,80	39,53
2014	39,18	42,10	40,67	32,33	31,48	31,92	38,23	40,78	39,52
2015	39,21	42,06	40,66	32,25	31,39	31,84	38,18	40,66	39,43
2016	39,21	42,02	40,63	32,27	31,53	31,92	38,18	40,64	39,42
2017	39,23	42,02	40,64	32,19	31,65	31,93	38,18	40,63	39,41

* = som(aantal per leeftijd x leeftijd)/aantal inwoners

**1.6. Bevolking naar leeftijdsklasse en geslacht
(31 december 2017)**

a) Belgen (mannen/vrouwen)

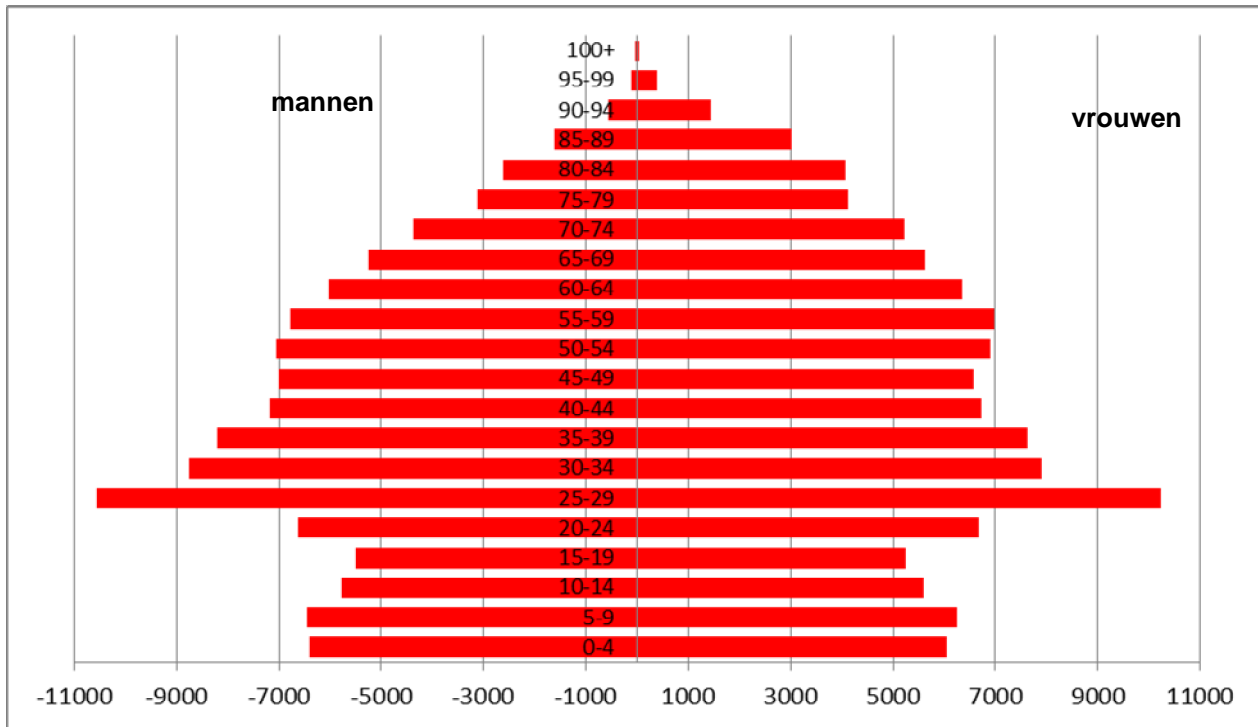

b) Niet-Belgen (mannen/vrouwen)

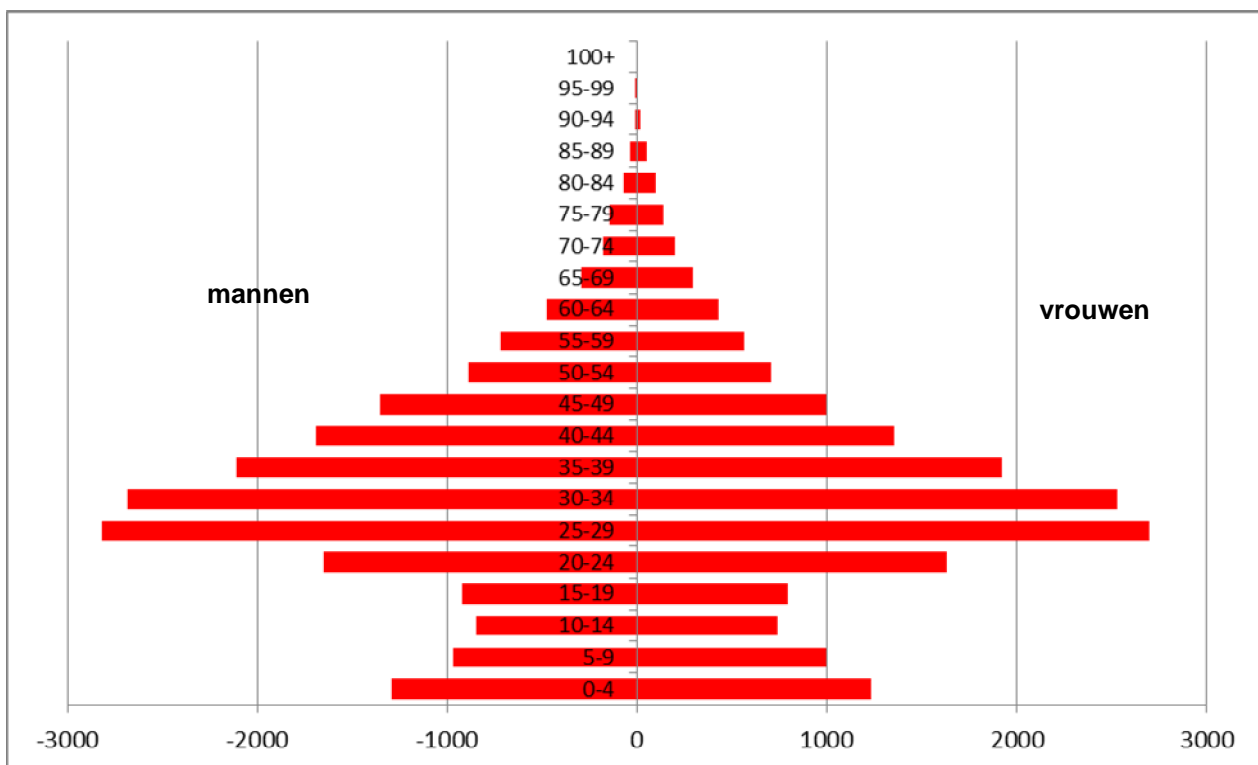

1.7. Bevolkingsevolutie naar leeftijdsklasse

leeftijd	2007	2008	2009	2010	2011	2012	2013	2014	2015	2016	2017
0-4	13751	14355	14854	15332	15543	15625	15503	15466	15277	15037	14979
5-9	11724	11760	12129	12463	12675	12964	13457	13760	14180	14545	14681
10-14	11778	11752	11899	12102	12030	11889	11928	12134	12311	12580	12952
15-19	12478	12558	12534	12571	12376	12359	12295	12316	12551	12509	12469
20-24	15139	15339	15836	16318	16423	16449	16802	16637	16799	16673	16571
25-29	22250	22624	22896	22804	22616	22748	23387	23961	25360	25943	26329
30-34	19007	19628	20556	21419	21455	21527	21659	21575	21548	21685	21892
35-39	16862	16949	17055	17299	17444	17631	18183	18845	19639	19804	19870
40-44	16566	16364	16133	16250	16229	16226	16267	16388	16594	16805	16949
45-49	16127	16270	16457	16534	16365	16103	15921	15546	15628	15820	15929
50-54	14915	15203	15471	15696	15721	15738	15730	15902	15949	15889	15557
55-59	13403	13448	13577	13746	14017	14235	14512	14699	14875	14974	15032
60-64	12037	12181	12358	12684	12448	12484	12578	12617	12855	13112	13267
65-69	9759	9687	9741	9930	10617	11033	11160	11213	11553	11372	11490
70-74	10025	9937	9863	9584	9067	8747	8667	8755	8885	9481	9951
75-79	9229	9251	9298	9096	8896	8651	8562	8483	8226	7778	7524
80-84	6761	6739	6795	6914	7127	7197	7171	7326	7129	6951	6846
85-89	3722	4089	4223	4294	4304	4264	4327	4340	4440	4662	4716
90-94	1095	985	1083	1277	1519	1740	1856	1931	2003	1981	2012
95-99	323	352	361	368	329	277	259	326	406	470	498
100+	49	53	36	38	50	54	57	53	53	48	56

Bevolkingsevolutie naar leeftijdsklasse (10 jaar) (lijndiagram)

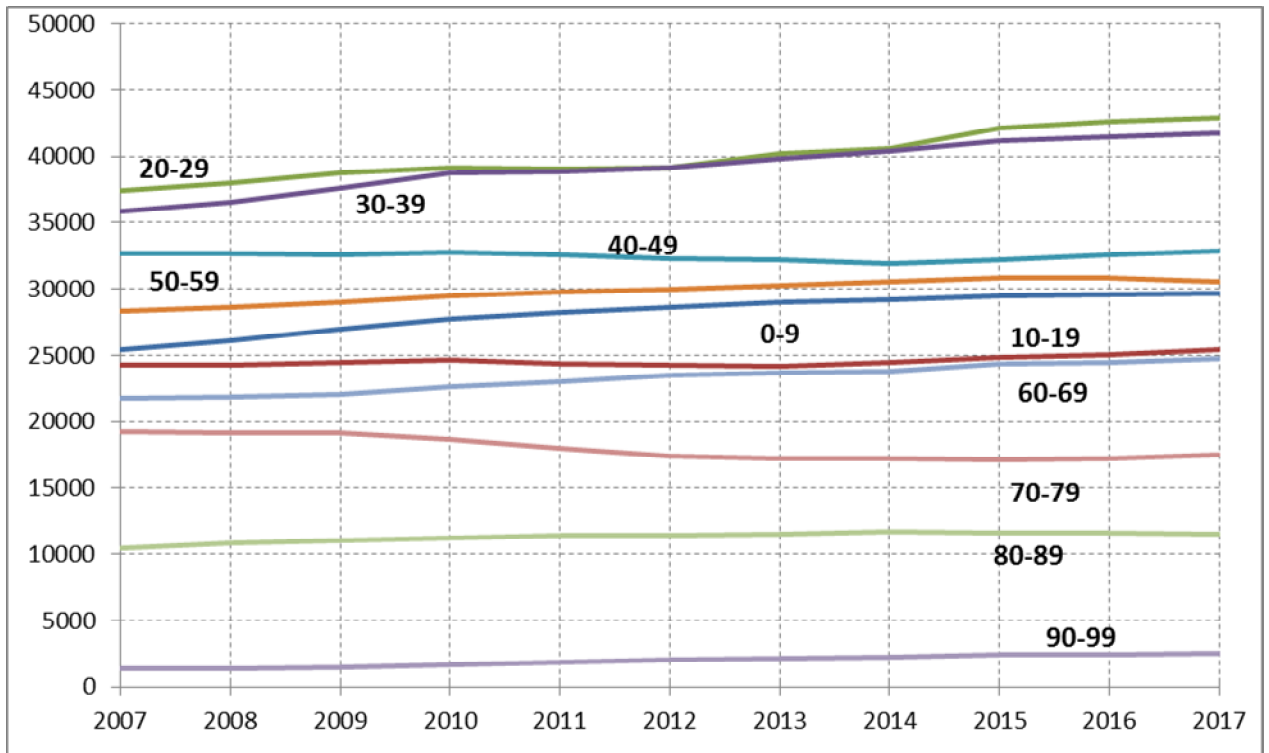

**1.8. Aandeel van 3 leeftijdsgroepen
(0 - 19 jaar, 20 - 64 jaar, 65 jaar en ouder) (absoluut)**

JAAR	0-19	20-64	65+
1977	63914	140280	42557
1978	62392	139011	42331
1979	60876	138442	42541
1980	59646	138446	41984
1981	58105	138438	40987
1982	56926	139560	39810
1983	55706	140695	38777
1984	54316	141503	38604
1985	53235	141778	39040
1986	52204	142090	39382
1987	51368	141359	39680
1988	50616	140225	39981
1989	50162	140435	40165
1990	49574	140483	40367
1991	49272	140461	40379
1992	49143	140245	40411
1993	48687	139309	40391
1994	48546	138387	40514
1995	48471	137178	40787
1996	48303	136040	41050
1997	48007	135354	41152
1998	47594	135030	41359
1999	47534	135180	41446
2000	47308	135770	41495
2001	47352	137072	41659
2002	47488	138722	41652
2003	47631	139708	41798
2004	48039	140851	41844
2005	48720	142559	41682
2006	49308	144279	41280
2007	49731	146306	40963
2008	50425	148006	41093
2009	51416	150339	41400
2010	52468	152750	41501
2011	52624	152718	41909
2012	52837	153141	41963
2013	53183	155039	42059
2014	53676	156170	42427
2015	54319	159247	42695
2016	54671	160705	42743
2017	55081	161396	43093

**Aandeel van 3 leeftijdsgroepen
(0 - 19 jaar, 20 - 64 jaar, 65 jaar en ouder) in de totale bevolking (in %)**

JAAR	0-19	20-64	65+
1977	25,90	56,85	17,25
1978	25,60	57,03	17,37
1979	25,17	57,24	17,59
1980	24,84	57,67	17,49
1981	24,46	58,28	17,26
1982	24,09	59,06	16,85
1983	23,69	59,82	16,49
1984	23,17	60,36	16,47
1985	22,74	60,58	16,68
1986	22,34	60,81	16,85
1987	22,10	60,82	17,07
1988	21,93	60,75	17,32
1989	21,74	60,86	17,41
1990	21,51	60,97	17,52
1991	21,41	61,04	17,55
1992	21,39	61,03	17,59
1993	21,32	61	17,69
1994	21,34	60,84	17,81
1995	21,41	60,58	18,01
1996	21,43	60,36	18,21
1997	21,38	60,29	18,33
1998	21,24	60,28	18,46
1999	21,21	60,31	18,49
2000	21,07	60,46	18,48
2001	20,94	60,63	18,43
2002	20,84	60,88	18,28
2003	20,79	60,97	18,24
2004	20,82	61,04	18,14
2005	20,91	61,20	17,89
2006	20,99	61,43	17,57
2007	20,98	61,73	17,29
2008	21,05	61,79	17,16
2009	21,15	61,83	17,02
2010	21,27	61,91	16,82
2011	21,28	61,77	16,95
2012	21,31	61,77	16,92
2013	21,25	61,95	16,80
2014	21,28	61,91	16,82
2015	21,20	62,14	16,66
2016	21,18	62,26	16,56
2017	21,22	62,18	16,60

**Aandeel van 3 leeftijdsgroepen
(0-19 jaar, 20-64 jaar en 65 jaar en ouder) in de totale bevolking (Belgen -
Niet-Belgen) - diagram**

a) Belgen

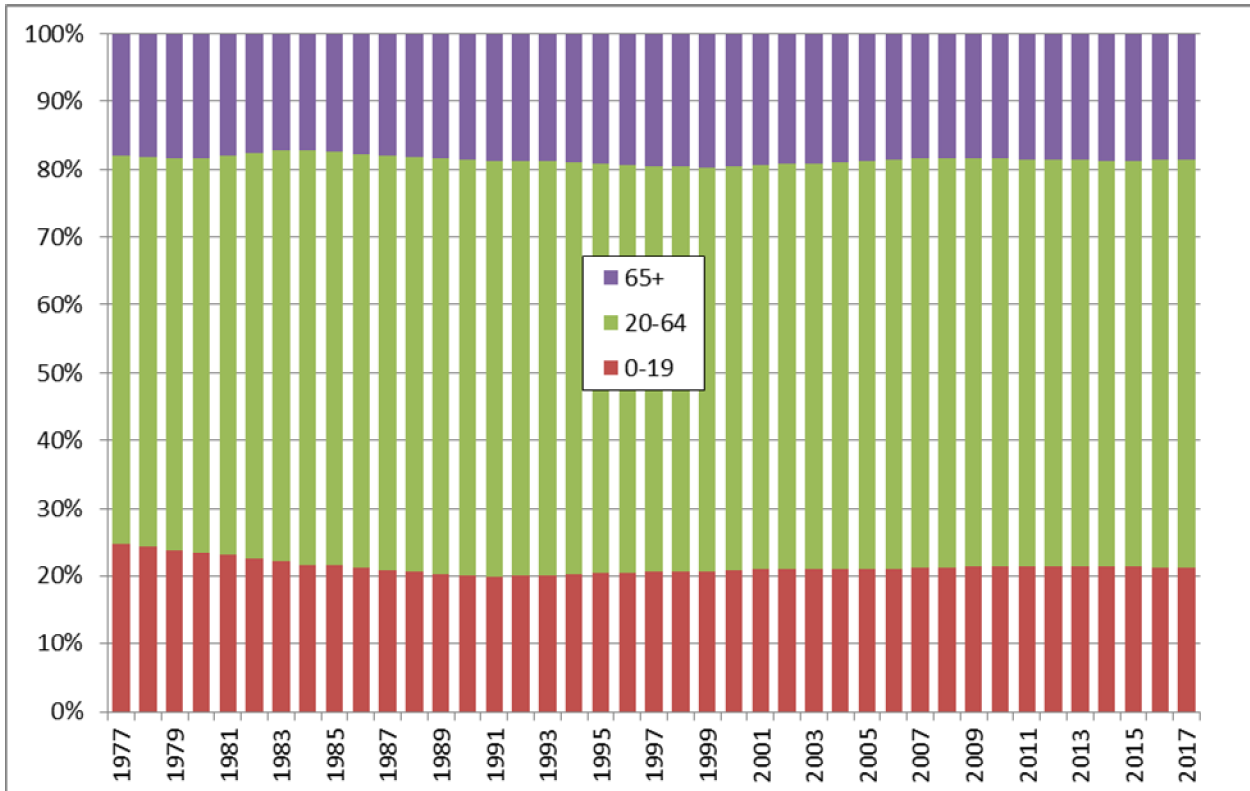

b) Niet-Belgen

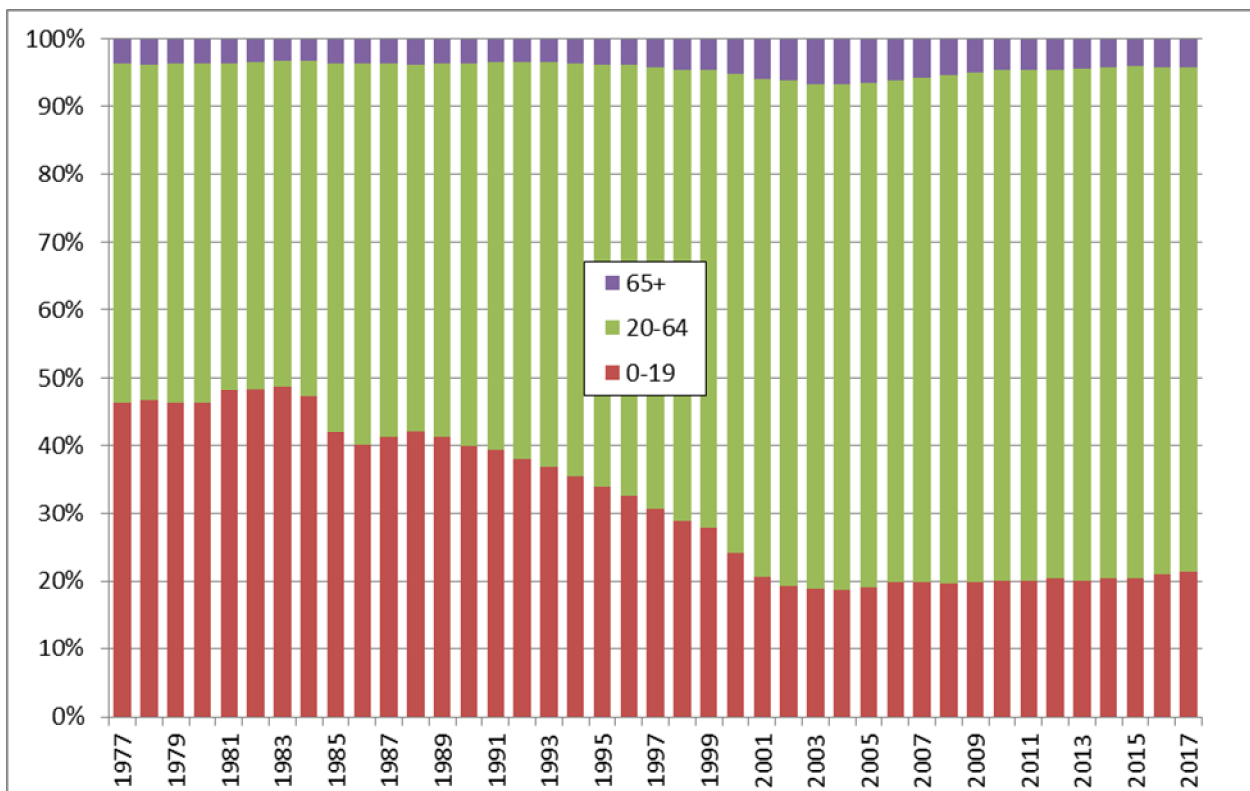

1.9. Bevolking per administratief dienstencentrum. Belgen, Niet-Belgen en totale bevolking, per geslacht (31/12/2017)

dienstencentrum	Belgen			Niet-Belgen			totaal		
	M	V	tot.	M	V	tot.	M	V	tot.
Drongen	6201	6446	12647	163	170	333	6364	6616	12980
Gentbrugge	6968	7567	14535	642	559	1201	7610	8126	15736
Gent-Centrum	36358	36268	72626	9782	8711	18493	46140	44979	91119
Ledeberg	6832	6936	13768	1358	1280	2638	8190	8216	16406
Mariakerke	7243	7718	14961	672	653	1325	7915	8371	16286
Muide-Meulestede	2370	2250	4620	820	755	1575	3190	3005	6195
Nieuw-Gent	6808	6659	13467	1329	1161	2490	8137	7820	15957
Oostakker	7483	7709	15192	350	349	699	7833	8058	15891
Sint-Amandsberg	13294	14195	27489	2328	2143	4471	15622	16338	31960
Sint-Denijs-Westrem	2860	3151	6011	159	161	320	3019	3312	6331
Wondelgem	10322	10709	21031	1318	1223	2541	11640	11932	23572
Zwijnaarde	3268	3413	6681	230	226	456	3498	3639	7137
Totaal	110007	113021	223028	19151	17391	36542	129158	130412	259570

**1.10. Bevolkingsevolutie per administratief dienstencentrum.
Belgen, Niet-Belgen en totale bevolking, per geslacht**

jaar	Belgen			Niet-Belgen			Totaal		
	M	V	tot.	M	V	tot.	M	V	tot.

DIENTSTENCENTRUM : DRONGEN

2003	6274	6490	12764	89	77	166	6363	6567	12930
2004	6289	6442	12731	82	66	148	6371	6508	12879
2005	6307	6452	12759	100	81	181	6407	6533	12940
2006	6297	6468	12765	104	80	184	6401	6548	12949
2007	6258	6473	12731	93	75	168	6351	6548	12899
2008	6251	6465	12716	102	91	193	6353	6556	12909
2009	6272	6494	12766	100	89	189	6372	6583	12955
2010	6261	6478	12739	106	102	208	6367	6580	12947
2011	6229	6438	12667	110	103	213	6339	6541	12880
2012	6267	6460	12727	112	109	221	6379	6569	12948
2013	6232	6479	12711	128	124	252	6360	6603	12963
2014	6230	6459	12689	146	135	281	6376	6594	12970
2015	6210	6410	12620	149	151	300	6359	6561	12920
2016	6217	6410	12627	161	172	333	6378	6582	12960
2017	6201	6446	12647	163	170	333	6364	6616	12980

DIENTSTENCENTRUM : GENT-CENTRUM

2003	34235	36158	70393	4275	3912	8187	38510	40070	78580
2004	34613	36345	70958	4401	3994	8395	39014	40339	79353
2005	34813	36302	71115	4907	4504	9411	39720	40806	80526
2006	35128	36392	71520	5194	4720	9914	40322	41112	81434
2007	35079	36286	71365	5989	5230	11219	41068	41516	82584
2008	35186	36144	71330	6534	5742	12276	41720	41886	83606
2009	35254	36219	71473	7153	6634	13787	42407	42853	85260
2010	35336	36233	71569	7844	7365	15209	43180	43598	86778
2011	35071	36097	71168	8115	7675	15790	43186	43772	86958
2012	35350	36087	71437	8137	7417	15554	43487	43504	86991
2013	35342	36086	71428	8855	8011	16866	44197	44097	88294
2014	35555	36067	71622	9368	8348	17716	44923	44415	89338
2015	36016	36284	72300	10046	8983	19029	46062	45267	91329
2016	36162	36330	72492	9898	8731	18629	46060	45061	91121
2017	36358	36268	72626	9782	8711	18493	46140	44979	91119

DIENTSTENCENTRUM : GENTBRUGGE

2003	6770	7221	13991	157	171	328	6927	7392	14319
2004	6782	7245	14027	175	189	364	6957	7434	14391
2005	6734	7213	13947	205	210	415	6939	7423	14362
2006	6716	7231	13947	254	240	494	6970	7471	14441
2007	6741	7273	14014	269	264	533	7010	7537	14547
2008	6727	7246	13973	321	297	618	7048	7543	14591
2009	6777	7235	14012	377	351	728	7154	7586	14740
2010	6761	7223	13984	443	404	847	7204	7627	14831
2011	6735	7255	13990	459	409	868	7194	7664	14858
2012	6636	7294	13930	478	437	915	7114	7731	14845
2013	6759	7413	14172	514	495	1009	7273	7908	15181
2014	6812	7454	14266	547	512	1059	7359	7966	15325
2015	6818	7425	14243	597	535	1132	7415	7960	15375
2016	6907	7508	14415	599	542	1141	7506	8050	15556
2017	6968	7567	14535	642	559	1201	7610	8126	15736

jaar	Belgen			Niet-Belgen			Totaal		
	M	V	tot.	M	V	tot.	M	V	tot.

DIENTENCENTRUM : LEDEBERG

2003	6046	6376	12422	633	610	1243	6679	6986	13665
2004	6038	6362	12400	664	652	1316	6702	7014	13716
2005	6086	6392	12478	767	729	1496	6853	7121	13974
2006	6084	6405	12489	805	797	1602	6889	7202	14091
2007	6111	6373	12484	876	866	1742	6987	7239	14226
2008	6192	6429	12621	1035	985	2020	7227	7414	14641
2009	6317	6510	12827	1088	1055	2143	7405	7565	14970
2010	6412	6645	13057	1194	1110	2304	7606	7755	15361
2011	6391	6590	12981	1224	1161	2385	7615	7751	15366
2012	6429	6615	13044	1207	1175	2382	7636	7790	15426
2013	6510	6723	13233	1245	1196	2441	7755	7919	15674
2014	6516	6721	13237	1248	1213	2461	7764	7934	15698
2015	6696	6812	13508	1268	1241	2509	7964	8053	16017
2016	6830	6898	13728	1322	1248	2570	8152	8146	16298
2017	6832	6936	13768	1358	1280	2638	8190	8216	16406

DIENTENCENTRUM : MARIAKERKE

2003	6883	7108	13991	305	287	592	7188	7395	14583
2004	6955	7174	14129	322	295	617	7277	7469	14746
2005	6971	7265	14236	343	308	651	7314	7573	14887
2006	7001	7377	14378	390	357	747	7391	7734	15125
2007	6967	7441	14408	398	366	764	7365	7807	15172
2008	6965	7377	14342	432	397	829	7397	7774	15171
2009	7000	7442	14442	494	439	933	7494	7881	15375
2010	7048	7458	14506	538	465	1003	7586	7923	15509
2011	6990	7418	14408	572	494	1066	7562	7912	15474
2012	7058	7473	14531	563	487	1050	7621	7960	15581
2013	7047	7450	14497	566	530	1096	7613	7980	15593
2014	7080	7543	14623	609	553	1162	7689	8096	15785
2015	7101	7564	14665	673	617	1290	7774	8181	15955
2016	7136	7633	14769	682	627	1309	7818	8260	16078
2017	7243	7718	14961	672	653	1325	7915	8371	16286

DIENTENCENTRUM : MUIDE-MEULESTEDE

2003	2343	2307	4650	275	267	542	2618	2574	5192
2004	2356	2316	4672	319	316	635	2675	2632	5307
2005	2377	2291	4668	402	405	807	2779	2696	5475
2006	2370	2302	4672	461	431	892	2831	2733	5564
2007	2376	2283	4659	536	487	1023	2912	2770	5682
2008	2359	2306	4665	563	512	1075	2922	2818	5740
2009	2359	2303	4662	661	547	1208	3020	2850	5870
2010	2375	2293	4668	705	643	1348	3080	2936	6016
2011	2331	2277	4608	734	646	1380	3065	2923	5988
2012	2334	2279	4613	677	623	1300	3011	2902	5913
2013	2325	2234	4559	689	677	1366	3014	2911	5925
2014	2289	2204	4493	737	711	1448	3026	2915	5941
2015	2336	2276	4612	755	710	1465	3091	2986	6077
2016	2364	2284	4648	828	757	1585	3192	3041	6233
2017	2370	2250	4620	820	755	1575	3190	3005	6195

jaar	Belgen			Niet-Belgen			Totaal		
	M	V	tot.	M	V	tot.	M	V	tot.

DIENSTENCENTRUM : NIEUW-GENT

2003	6529	7316	13845	860	721	1581	7389	8037	15426
2004	6589	7306	13895	822	723	1545	7411	8029	15440
2005	6557	7201	13758	840	772	1612	7397	7973	15370
2006	6499	7168	13667	845	801	1646	7344	7969	15313
2007	6495	7120	13615	911	872	1783	7406	7992	15398
2008	6520	7025	13545	998	954	1952	7518	7979	15497
2009	6541	7025	13566	1077	1004	2081	7618	8029	15647
2010	6552	7056	13608	1171	1100	2271	7723	8156	15879
2011	6511	6855	13366	1134	1094	2228	7645	7949	15594
2012	6448	6796	13244	1035	1003	2038	7483	7799	15282
2013	6448	6718	13166	1051	972	2023	7499	7690	15189
2014	6517	6716	13233	1023	950	1973	7540	7666	15206
2015	6626	6709	13335	1154	1018	2172	7780	7727	15507
2016	6732	6725	13457	1272	1086	2358	8004	7811	15815
2017	6808	6659	13467	1329	1161	2490	8137	7820	15957

DIENSTENCENTRUM : OOSTAKKER

2003	6790	6985	13775	102	86	188	6892	7071	13963
2004	6858	7052	13910	111	87	198	6969	7139	14108
2005	6881	7138	14019	119	95	214	7000	7233	14233
2006	6938	7228	14166	122	102	224	7060	7330	14390
2007	6949	7254	14203	130	116	246	7079	7370	14449
2008	7026	7285	14311	155	150	305	7181	7435	14616
2009	7109	7409	14518	171	164	335	7280	7573	14853
2010	7193	7459	14652	195	174	369	7388	7633	15021
2011	7231	7517	14748	213	183	396	7444	7700	15144
2012	7284	7585	14869	222	194	416	7506	7779	15285
2013	7380	7659	15039	239	209	448	7619	7868	15487
2014	7379	7589	14968	249	225	474	7628	7814	15442
2015	7405	7637	15042	273	251	524	7678	7888	15566
2016	7466	7685	15151	304	301	605	7770	7986	15756
2017	7483	7709	15192	350	349	699	7833	8058	15891

DIENSTENCENTRUM : SINT-AMANDSBERG

2003	12574	13638	26212	932	871	1803	13506	14509	28015
2004	12641	13719	26360	936	867	1803	13577	14586	28163
2005	12660	13747	26407	998	950	1948	13658	14697	28355
2006	12784	13852	26636	1052	1008	2060	13836	14860	28696
2007	12830	13861	26691	1275	1194	2469	14105	15055	29160
2008	12813	13848	26661	1405	1305	2710	14218	15153	29371
2009	12867	13905	26772	1590	1489	3079	14457	15394	29851
2010	12902	13907	26809	1845	1683	3528	14747	15590	30337
2011	13000	14027	27027	1834	1730	3564	14834	15757	30591
2012	12981	13969	26950	1901	1723	3624	14882	15692	30574
2013	12988	13980	26968	1913	1719	3632	14901	15699	30600
2014	13054	13949	27003	2036	1826	3862	15090	15775	30865
2015	13105	14022	27127	2253	1956	4209	15358	15978	31336
2016	13271	14162	27433	2332	2057	4389	15603	16219	31822
2017	13294	14195	27489	2328	2143	4471	15622	16338	31960

jaar	Belgen			Niet-Belgen			Totaal		
	M	V	tot.	M	V	tot.	M	V	tot.

DIENSTENCENTRUM : SINT-DENIJS-WESTREM

2003	2727	3174	5901	63	60	123	2790	3234	6024
2004	2728	3157	5885	80	70	150	2808	3227	6035
2005	2723	3122	5845	74	65	139	2797	3187	5984
2006	2701	3087	5788	75	86	161	2776	3173	5949
2007	2702	3065	5767	76	90	166	2778	3155	5933
2008	2719	3091	5810	86	85	171	2805	3176	5981
2009	2735	3061	5796	102	100	202	2837	3161	5998
2010	2733	3072	5805	120	113	233	2853	3185	6038
2011	2724	3083	5807	142	108	250	2866	3191	6057
2012	2769	3116	5885	125	129	254	2894	3245	6139
2013	2750	3091	5841	130	143	273	2880	3234	6114
2014	2770	3098	5868	134	156	290	2904	3254	6158
2015	2788	3116	5904	142	162	304	2930	3278	6208
2016	2809	3105	5914	151	171	322	2960	3276	6236
2017	2860	3151	6011	159	161	320	3019	3312	6331

DIENSTENCENTRUM : WONDELGEM

2003	9181	9656	18837	407	391	798	9588	10047	19635
2004	9234	9752	18986	437	400	837	9671	10152	19823
2005	9269	9795	19064	489	442	931	9758	10237	19995
2006	9294	9822	19116	467	450	917	9761	10272	20033
2007	9255	9760	19015	566	545	1111	9821	10305	20126
2008	9307	9873	19180	666	652	1318	9973	10525	20498
2009	9315	9862	19177	719	739	1458	10034	10601	20635
2010	9405	9924	19329	825	807	1632	10230	10731	20961
2011	9527	10038	19565	905	884	1789	10432	10922	21354
2012	9721	10315	20036	967	932	1899	10688	11247	21935
2013	9828	10456	20284	1016	978	1994	10844	11434	22278
2014	9905	10489	20394	1068	1040	2108	10973	11529	22502
2015	10065	10493	20558	1207	1125	2332	11272	11618	22890
2016	10147	10546	20693	1218	1150	2368	11365	11696	23061
2017	10322	10709	21031	1318	1223	2541	11640	11932	23572

DIENSTENCENTRUM : ZWIJNAARDE

2003	3297	3387	6684	68	53	121	3365	3440	6805
2004	3270	3381	6651	65	57	122	3335	3438	6773
2005	3290	3445	6735	66	59	125	3356	3504	6860
2006	3291	3452	6743	69	70	139	3360	3522	6882
2007	3267	3418	6685	68	71	139	3335	3489	6824
2008	3314	3422	6736	82	85	167	3396	3507	6903
2009	3352	3452	6804	98	99	197	3450	3551	7001
2010	3358	3474	6832	100	109	209	3458	3583	7041
2011	3310	3470	6780	107	100	207	3417	3570	6987
2012	3319	3456	6775	125	122	247	3444	3578	7022
2013	3293	3411	6704	142	137	279	3435	3548	6983
2014	3289	3456	6745	155	143	298	3444	3599	7043
2015	3290	3441	6731	182	168	350	3472	3609	7081
2016	3302	3478	6780	206	197	403	3508	3675	7183
2017	3268	3413	6681	230	226	456	3498	3639	7137

1.11. Bevolking per deelgemeente. Belgen, Niet-Belgen en totale bevolking, per geslacht (31/12/2017)

a) vroegere deelgemeenten (volgens postcode)

	Belgen			Niet-Belgen			Totaal		
	M	V	tot	M	V	tot	M	V	tot
Afsnee	787	815	1602	46	47	93	833	862	1695
Drongen	5884	6109	11993	154	160	314	6038	6269	12307
Gent-Centrum	52941	52522	105463	13618	12242	25860	66559	64764	131323
Gent-Kanaalzone	1252	1197	2449	39	36	75	1291	1233	2524
Gentbrugge	9935	10631	20566	1088	941	2029	11023	11572	22595
Ledeberg	3763	3788	7551	902	883	1785	4665	4671	9336
Mariakerke	5691	6203	11894	310	274	584	6001	6477	12478
Oostakker	6746	7074	13820	340	345	685	7086	7419	14505
Sint-Amandsberg	10650	11433	22083	1672	1535	3207	12322	12968	25290
Sint-Denijs-Westrem	2372	2650	5022	122	124	246	2494	2774	5268
Wondelgem	6707	7180	13887	630	578	1208	7337	7758	15095
Zwijnaarde	3279	3419	6698	230	226	456	3509	3645	7154
Totaal	110007	113021	223028	19151	17391	36542	129158	130412	259570

b) uitsplitsing Afsnee

	Belgen			Niet-Belgen			Totaal		
	M	V	tot	M	V	tot	M	V	tot
Drongen	317	337	654	9	10	19	326	347	673
Sint-Denijs-Westrem	470	478	948	37	37	74	507	515	1022
Afsnee	787	815	1602	46	47	93	833	862	1695

c) uitsplitsing Kanaalzone

	Belgen			Niet-Belgen			Totaal		
	M	V	tot	M	V	tot	M	V	tot
Desteldonk	466	433	899	9	11	20	475	444	919
Mendonk	116	113	229	3	2	5	119	115	234
Sint-Kruis-Winkel	588	565	1153	22	13	35	610	578	1188
Terdonk	82	86	168	5	10	15	87	96	183
Gent-Kanaalzone	1252	1197	2449	39	36	75	1291	1233	2524

**1.12. Bevolkingsevolutie per deelgemeente (grenzen vóór de fusie)
Belgen, Niet-Belgen en totale bevolking**

jaar	Belgen			Niet-Belgen			Totaal		
	M	V	tot.	M	V	tot.	M	V	tot.
DEELGEMEENTE AFSNEE									
2003	678	725	1403	13	12	25	691	737	1428
2004	688	721	1409	15	13	28	703	734	1437
2005	687	704	1391	15	14	29	702	718	1420
2006	689	710	1399	16	13	29	705	723	1428
2007	694	718	1412	18	15	33	712	733	1445
2008	691	707	1398	21	15	36	712	722	1434
2009	708	721	1429	20	18	38	728	739	1467
2010	698	719	1417	24	16	40	722	735	1457
2011	683	722	1405	28	17	45	711	739	1450
2012	729	737	1466	26	27	53	755	764	1519
2013	727	754	1481	27	30	57	754	784	1538
2014	728	768	1496	31	35	66	759	803	1562
2015	735	770	1505	27	40	67	762	810	1572
2016	752	789	1541	30	45	75	782	834	1616
2017	787	815	1602	46	47	93	833	862	1695
DEELGEMEENTE DRONGEN									
2003	5946	6163	12109	79	71	150	6025	6234	12259
2004	5957	6124	12081	72	62	134	6029	6186	12215
2005	5976	6135	12111	90	75	165	6066	6210	12276
2006	5962	6144	12106	94	75	169	6056	6219	12275
2007	5917	6147	12064	83	71	154	6000	6218	12218
2008	5917	6145	12062	92	87	179	6009	6232	12241
2009	5929	6163	12092	90	85	175	6019	6248	12267
2010	5922	6154	12076	96	98	194	6018	6252	12270
2011	5902	6112	12014	100	99	199	6002	6211	12213
2012	5935	6139	12074	103	99	202	6038	6238	12276
2013	5907	6153	12060	121	118	239	6028	6271	12299
2014	5907	6126	12033	137	130	267	6044	6256	12300
2015	5887	6078	11965	140	144	284	6027	6222	12249
2016	5896	6067	11963	152	163	315	6048	6230	12278
2017	5884	6109	11993	154	160	314	6038	6269	12307
DEELGEMEENTE GENT-CENTRUM									
2003	50077	53020	103097	6117	5648	11765	56194	58668	114862
2004	50570	53299	103869	6305	5783	12088	56875	59082	115957
2005	50740	53127	103867	6981	6475	13456	57721	59602	117323
2006	51087	53229	104316	7355	6798	14153	58442	60027	118469
2007	50964	52974	103938	8404	7538	15942	59368	60512	119880
2008	51135	52848	103983	9171	8290	17461	60306	61138	121444
2009	51127	52890	104017	10086	9362	19448	61213	62252	123465
2010	51180	52900	104080	11071	10399	21470	62251	63299	125550
2011	50859	52533	103392	11385	10767	22152	62244	63300	125544
2012	51092	52441	103533	11250	10339	21589	62342	62780	125122
2013	51040	52321	103361	12014	10998	23012	63054	63319	126373
2014	51418	52239	103657	12607	11381	23988	64025	63620	127645
2015	52206	52478	104684	13594	12193	25787	65800	64671	130471
2016	52610	52608	105218	13655	12117	25772	66265	64725	130990
2017	52941	52522	105463	13618	12242	25860	66559	64764	131323

jaar	Belgen			Niet-Belgen			Totaal		
	M	V	tot.	M	V	tot.	M	V	tot.

DEELGEMEENTE GENT-KANAALZONE

2003	1282	1174	2456	13	18	31	1295	1192	2487
2004	1284	1209	2493	13	16	29	1297	1225	2522
2005	1253	1218	2471	14	15	29	1267	1233	2500
2006	1273	1231	2504	12	15	27	1285	1246	2531
2007	1258	1218	2476	13	15	28	1271	1233	2504
2008	1267	1215	2482	14	18	32	1281	1233	2514
2009	1260	1228	2488	19	27	46	1279	1255	2534
2010	1248	1207	2455	23	24	47	1271	1231	2502
2011	1259	1194	2453	22	22	44	1281	1216	2497
2012	1283	1194	2477	27	32	59	1310	1226	2536
2013	1307	1218	2525	28	37	65	1335	1255	2590
2014	1268	1201	2469	25	33	58	1293	1234	2527
2015	1254	1195	2449	25	36	61	1279	1231	2510
2016	1265	1208	2473	26	41	67	1291	1249	2540
2017	1252	1197	2449	39	36	75	1291	1233	2524

DEELGEMEENTE GENTBRUGGE

2003	9298	9970	19268	312	303	615	9610	10273	19883
2004	9329	10002	19331	338	343	681	9667	10345	20012
2005	9299	9983	19282	381	382	763	9680	10365	20045
2006	9291	10036	19327	450	420	870	9741	10456	20197
2007	9312	10029	19341	495	481	976	9807	10510	20317
2008	9318	10026	19344	602	565	1167	9920	10591	20511
2009	9411	10049	19460	680	636	1316	10091	10685	20776
2010	9451	10077	19528	768	695	1463	10219	10772	20991
2011	9422	10051	19473	815	735	1550	10237	10786	21023
2012	9338	10138	19476	848	768	1616	10186	10906	21092
2013	9536	10312	19848	914	859	1773	10450	11171	21621
2014	9583	10377	19960	971	882	1853	10554	11259	21813
2015	9685	10389	20074	1024	905	1929	10709	11294	22003
2016	9839	10515	20354	1052	922	1974	10891	11437	22328
2017	9935	10631	20566	1088	941	2029	11023	11572	22595

DEELGEMEENTE LEDEBERG

2003	3489	3612	7101	478	476	954	3967	4088	8055
2004	3468	3592	7060	499	489	988	3967	4081	8048
2005	3497	3602	7099	588	553	1141	4085	4155	8240
2006	3487	3580	7067	609	616	1225	4096	4196	8292
2007	3538	3611	7149	653	652	1305	4191	4263	8454
2008	3577	3632	7209	747	711	1458	4324	4343	8667
2009	3649	3667	7316	783	770	1553	4432	4437	8869
2010	3657	3734	7391	863	814	1677	4520	4548	9068
2011	3625	3722	7347	854	824	1678	4479	4546	9025
2012	3640	3703	7343	818	832	1650	4458	4535	8993
2013	3643	3741	7384	829	821	1650	4472	4562	9034
2014	3653	3721	7374	816	834	1650	4469	4555	9024
2015	3738	3767	7505	838	865	1703	4576	4632	9208
2016	3803	3809	7612	857	859	1716	4660	4668	9328
2017	3763	3788	7551	902	883	1785	4665	4671	9336

jaar	Belgen			Niet-Belgen			Totaal		
	M	V	tot.	M	V	tot.	M	V	tot.

DEELGEMEENTE MARIAKERKE

2003	5440	5749	11189	123	88	211	5563	5837	11400
2004	5499	5816	11315	123	94	217	5622	5910	11532
2005	5536	5904	11440	134	106	240	5670	6010	11680
2006	5564	6001	11565	158	121	279	5722	6122	11844
2007	5541	6050	11591	165	127	292	5706	6177	11883
2008	5539	5998	11537	179	145	324	5718	6143	11861
2009	5606	6073	11679	193	164	357	5799	6237	12036
2010	5632	6097	11729	205	192	397	5837	6289	12126
2011	5569	6048	11617	224	194	418	5793	6242	12035
2012	5621	6079	11700	239	208	447	5860	6287	12147
2013	5614	6038	11652	248	228	476	5862	6266	12128
2014	5593	6067	11660	263	236	499	5856	6303	12159
2015	5579	6073	11652	289	264	553	5868	6337	12205
2016	5602	6108	11710	315	269	584	5917	6377	12294
2017	5691	6203	11894	310	274	584	6001	6477	12478

DEELGEMEENTE OOSTAKKER

2003	5939	6192	12131	91	63	154	6030	6255	12285
2004	6003	6220	12223	96	68	164	6099	6288	12387
2005	6035	6303	12338	106	76	182	6141	6379	12520
2006	6074	6418	12492	109	87	196	6183	6505	12688
2007	6102	6476	12578	118	97	215	6220	6573	12793
2008	6179	6515	12694	144	133	277	6323	6648	12971
2009	6276	6661	12937	152	141	293	6428	6802	13230
2010	6387	6728	13115	176	158	334	6563	6886	13449
2011	6428	6816	13244	212	179	391	6640	6995	13635
2012	6437	6867	13304	213	179	392	6650	7046	13696
2013	6531	6947	13478	229	194	423	6760	7141	13901
2014	6572	6896	13468	244	205	449	6816	7101	13917
2015	6608	6928	13536	272	234	506	6880	7162	14042
2016	6661	6997	13658	310	280	590	6971	7277	14248
2017	6746	7074	13820	340	345	685	7086	7419	14505

DEELGEMEENTE SINT-AMANDSBERG

2003	10014	10998	21012	680	606	1286	10694	11604	22298
2004	10079	11034	21113	672	599	1271	10751	11633	22384
2005	10125	11065	21190	704	666	1370	10829	11731	22560
2006	10217	11138	21355	737	704	1441	10954	11842	22796
2007	10255	11181	21436	881	826	1707	11136	12007	23143
2008	10237	11140	21377	1005	904	1909	11242	12044	23286
2009	10312	11179	21491	1128	1047	2175	11440	12226	23666
2010	10408	11190	21598	1298	1149	2447	11706	12339	24045
2011	10481	11289	21770	1290	1187	2477	11771	12476	24247
2012	10496	11270	21766	1359	1205	2564	11855	12475	24330
2013	10485	11268	21753	1370	1207	2577	11855	12475	24330
2014	10518	11299	21817	1480	1341	2821	11998	12640	24638
2015	10567	11398	21965	1621	1419	3040	12188	12817	25005
2016	10661	11476	22137	1684	1486	3170	12345	12962	25307
2017	10650	11433	22083	1672	1535	3207	12322	12968	25290

jaar	Belgen			Niet-Belgen			Totaal		
	M	V	tot.	M	V	tot.	M	V	tot.

DEELGEMEENTE SINT-DENIJS-WESTREM

2003	2373	2751	5124	58	53	111	2431	2804	5235
2004	2367	2732	5066	73	60	133	2440	2792	5232
2005	2361	2712	5073	67	55	122	2428	2767	5195
2006	2341	2680	5021	66	75	141	2407	2755	5162
2007	2340	2652	4992	65	77	142	2405	2729	5134
2008	2350	2679	5029	73	72	145	2423	2751	5174
2009	2358	2647	5005	90	83	173	2448	2730	5178
2010	2364	2653	5017	104	100	204	2468	2753	5221
2011	2360	2665	5025	123	95	218	2483	2760	5243
2012	2361	2676	5037	107	112	219	2468	2788	5256
2013	2337	2641	4978	110	119	229	2447	2760	5207
2014	2351	2638	4989	112	126	238	2463	2764	5227
2015	2362	2657	5019	124	129	253	2486	2786	5272
2016	2369	2640	5009	130	135	265	2499	2775	5274
2017	2372	2650	5022	122	124	246	2494	2774	5268

DEELGEMEENTE WONDELGEM

2002	5824	6064	11888	109	112	221	5933	6176	12109
2003	5823	6074	11897	133	116	249	5956	6190	12146
2004	5844	6121	11965	142	133	275	5986	6254	12240
2005	5874	6166	12040	163	145	308	6037	6311	12348
2006	5829	6166	11995	161	148	309	5990	6314	12304
2007	5844	6135	11979	222	206	428	6066	6341	12407
2008	5854	6184	12038	247	230	477	6101	6414	12515
2009	5909	6187	12096	289	278	567	6198	6465	12663
2010	6031	6288	12319	356	320	676	6387	6608	12995
2011	6154	6447	12601	388	368	756	6542	6815	13357
2012	6344	6745	13089	433	428	861	6777	7173	13950
2013	6480	6895	13375	456	443	899	6936	7338	14274
2014	6511	6953	13464	479	466	945	6990	7419	14409
2015	6539	7012	13551	563	520	1083	7102	7532	14634
2016	6578	7065	13643	556	525	1081	7134	7590	14724
2017	6707	7180	13887	630	578	1208	7337	7758	15095

DEELGEMEENTE ZWIJNAARDE

2003	3290	3388	6678	69	52	121	3359	3440	6799
2004	3265	3381	6646	66	56	122	3331	3437	6768
2005	3285	3444	6729	67	58	125	3352	3502	6854
2006	3289	3451	6740	71	70	141	3360	3521	6881
2007	3265	3416	6681	70	71	141	3335	3487	6822
2008	3315	3422	6737	84	85	169	3399	3507	6906
2009	3353	3452	6805	100	99	199	3453	3551	7004
2010	3358	3475	6833	102	110	212	3460	3585	7045
2011	3308	3466	6774	108	100	208	3416	3566	6982
2012	3320	3456	6776	126	122	248	3446	3578	7024
2013	3295	3412	6707	142	137	279	3437	3549	6986
2014	3294	3460	6754	155	143	298	3449	3603	7052
2015	3296	3444	6740	182	168	350	3478	3612	7090
2016	3307	3482	6789	206	197	403	3513	3679	7192
2017	3279	3419	6698	230	226	456	3509	3645	7154

1.13. Historische evolutie van het totale bevolkingsaantal per deelgemeente (grenzen vóór de fusie)

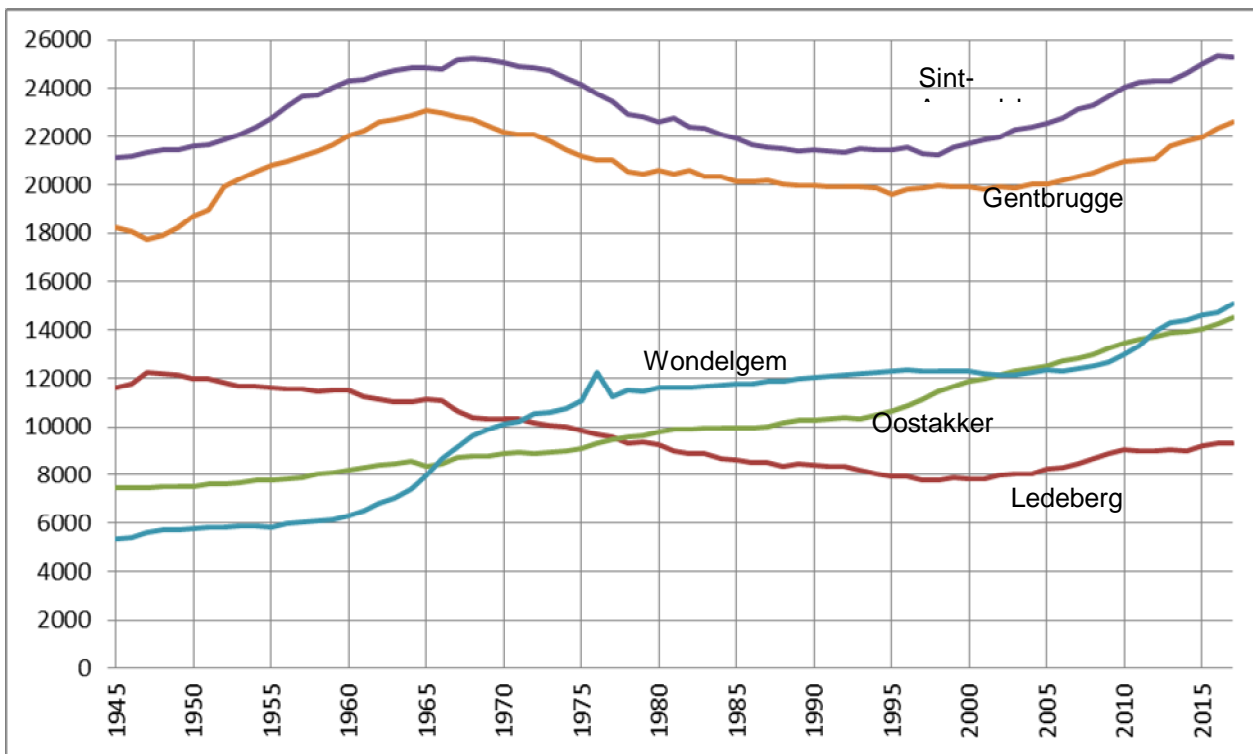
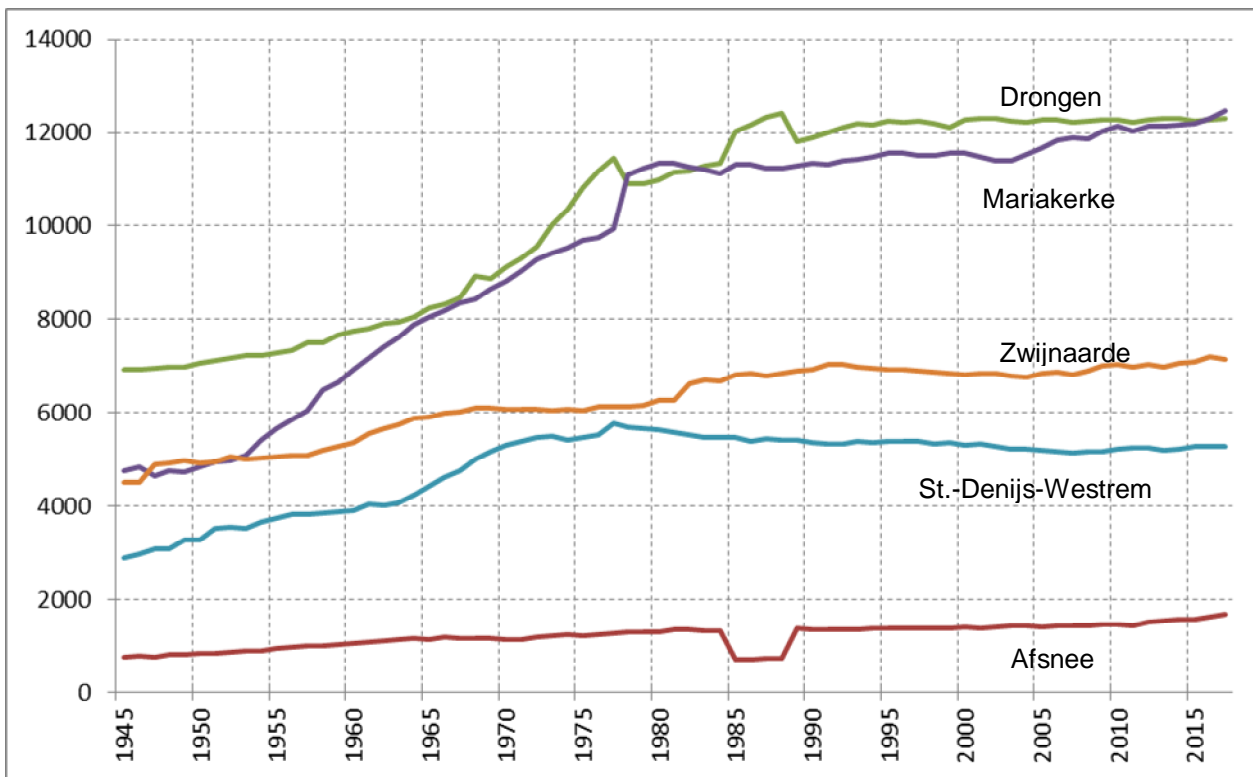

**1.14. Bevolkingsevolutie laatste 10 jaar in de deelgemeente (t.o.v. 2007)
(abs. en proc. stijging/daling)**

DEELGEMEENTE	BELGEN	%	NIET-BELGEN	%	TOTAAL	%
Afsnee	190	13,5%	60	181,8%	250	17,3%
Drongen	-71	-0,6%	160	103,9%	89	0,7%
Gentbrugge	1225	6,3%	1053	107,9%	2278	11,2%
Gent-Centrum	1525	1,5%	9918	62,2%	11443	9,5%
Gent-Kanaalzone	-27	-1,1%	47	167,9%	20	0,8%
Ledeberg	402	5,6%	480	36,8%	882	10,4%
Mariakerke	303	2,6%	292	100,0%	595	5,0%
Oostakker	1242	9,9%	470	218,6%	1712	13,4%
Sint-Amandsberg	647	3,0%	1500	87,9%	2147	9,3%
Sint-Denijs-Westrem	30	0,6%	104	73,2%	134	2,6%
Wondelgem	1908	15,9%	780	182,2%	2688	21,7%
Zwijnaarde	17	0,3%	315	223,4%	332	4,9%
Totaal	7391	3,3%	15179	71,2%	22570	9,4%

**1.15. Bevolkingsevolutie van de deelgemeenten t.o.v.
Gent-Centrum (historiek)**

JAAR	Deelgemeenten	%	Gent-Centrum	%	Totaal
1987	111368	47,92	121027	52,08	232395
1988	111283	48,21	119548	51,79	230831
1989	111517	48,33	119245	51,67	230762
1990	111682	48,47	118742	51,53	230424
1991	111748	48,56	118364	51,44	230112
1992	112041	48,76	117758	51,24	229799
1993	112140	49,10	116247	50,90	228387
1994	111917	49,21	115530	50,79	227447
1995	112072	49,49	114364	50,51	226436
1996	112562	49,94	112831	50,06	225393
1997	112349	50,04	112164	49,96	224513
1998	112497	50,23	111486	49,77	223983
1999	113002	50,41	111158	49,59	224160
2000	113443	50,51	111130	49,49	224573
2001	113516	50,21	112567	49,79	226083
2002	113787	49,94	114075	50,06	227862
2003	114275	49,87	114862	50,13	229137
2004	114777	49,74	115957	50,26	230734
2005	115638	49,64	117323	50,36	232961
2006	116398	49,56	118469	50,44	234867
2007	117120	49,41	119880	50,59	237000
2008	118080	49,30	121444	50,70	239524
2009	119690	49,22	123465	50,78	243155
2010	121169	49,11	125550	50,89	246719
2011	121707	49,22	125544	50,78	247251
2012	122819	49,54	125122	50,46	247941
2013	123908	49,51	126373	50,49	250281
2014	124628	49,40	127645	50,60	252273
2015	125690	49,07	130471	50,93	256161
2016	127129	49,25	130990	50,75	258119
2017	128247	49,41	131323	50,59	259570

b) absoluut (leeftijdsklassen 0-19, 20-64 en 65+)

		absoluut			Procent binnen deelgemeente		
		0-19	20-64	65+	0-19	20-64	65+
AF	M	174	504	155	20,9%	60,5%	18,6%
	V	160	521	181	18,6%	60,4%	21,0%
	TOT	334	1025	336	19,7%	60,5%	19,8%
DE	M	113	301	61	23,8%	63,4%	12,8%
	V	88	301	55	19,8%	67,8%	12,4%
	TOT	201	602	116	21,9%	65,5%	12,6%
DR	M	1350	3345	1343	22,4%	55,4%	22,2%
	V	1238	3504	1527	19,7%	55,9%	24,4%
	TOT	2588	6849	2870	21,0%	55,7%	23,3%
GB	M	2681	6685	1657	24,3%	60,6%	15,0%
	V	2482	6827	2263	21,4%	59,0%	19,6%
	TOT	5163	13512	3920	22,9%	59,8%	17,3%
GT	M	13449	45331	7779	20,2%	68,1%	11,7%
	V	12866	40779	11119	19,9%	63,0%	17,2%
	TOT	26315	86110	18898	20,0%	65,6%	14,4%
LE	M	1117	3024	524	23,9%	64,8%	11,2%
	V	1049	2931	691	22,5%	62,7%	14,8%
	TOT	2166	5955	1215	23,2%	63,8%	13,0%
MA	M	1371	3353	1277	22,8%	55,9%	21,3%
	V	1322	3541	1614	20,4%	54,7%	24,9%
	TOT	2693	6894	2891	21,6%	55,2%	23,2%
ME	M	31	66	22	26,1%	55,5%	18,5%
	V	30	56	29	26,1%	48,7%	25,2%
	TOT	61	122	51	26,1%	52,1%	21,8%
OO	M	1773	4199	1114	25,0%	59,3%	15,7%
	V	1713	4244	1462	23,1%	57,2%	19,7%
	TOT	3486	8443	2576	24,0%	58,2%	17,8%
SA	M	3029	7646	1647	24,6%	62,1%	13,4%
	V	2986	7760	2222	23,0%	59,8%	17,1%
	TOT	6015	15406	3869	23,8%	60,9%	15,3%
SD	M	474	1421	599	19,0%	57,0%	24,0%
	V	500	1439	835	18,0%	51,9%	30,1%
	TOT	974	2860	1434	18,5%	54,3%	27,2%
SK	M	142	395	73	23,3%	64,8%	12,0%
	V	124	363	91	21,5%	62,8%	15,7%
	TOT	266	758	164	22,4%	63,8%	13,8%
TE	M	10	59	18	11,5%	67,8%	20,7%
	V	22	49	25	22,9%	51,0%	26,0%
	TOT	32	108	43	17,5%	59,0%	23,5%
WO	M	1711	4231	1395	23,3%	57,7%	19,0%
	V	1617	4416	1725	20,8%	56,9%	22,2%
	TOT	3328	8647	3120	22,0%	57,3%	20,7%
ZW	M	744	2047	718	21,2%	58,3%	20,5%
	V	715	2058	872	19,6%	56,5%	23,9%
	TOT	1459	4105	1590	20,4%	57,4%	22,2%

1.17. Bevolkingsdichtheid per deelgemeente (inw/km²)

Deelgemeente	oppervlakte	Bevolkingsdichtheid
Afsnee	3,95 km ²	429
Drongen	27,43 km ²	449
Gent	70,34 km ²	1867
Gentbrugge	7,86 km ²	2875
Ledeberg	1,09 km ²	8565
Mariakerke	5,20 km ²	2400
Oostakker	10,47 km ²	1385
Sint-Amandsberg	5,99 km ²	4222
Sint-Denijs-Westrem	6,24 km ²	844
Wondelgem	5,82 km ²	2594
Zwijnaarde	12,04 km ²	594
Totaal	156,43 km²	1659

1.18. Migraties per deelgemeente 2017

a) Geboorten :

Deelgemeente	Belgen			Niet-Belgen			Totaal		
	M	V	Totaal	M	V	Totaal	M	V	Totaal
Afsnee	9	7	16	0	0	0	9	7	16
Desteldonk	7	5	12	1	0	1	8	5	13
Drongen	46	44	90	1	2	3	47	46	93
Gentbrugge	145	138	283	10	13	23	155	151	306
Gent-Centrum	686	619	1305	221	205	426	907	824	1731
Ledeberg	57	62	119	14	15	29	71	77	148
Mariakerke	50	53	103	4	3	7	54	56	110
Mendonk	3	2	5	0	0	0	3	2	5
Oostakker	76	74	150	9	4	13	85	78	163
Sint-Amandsberg	133	134	267	31	24	55	164	158	322
Sint-Denijs-Westrem	9	17	26	1	2	3	10	19	29
Sint-Kruis-Winkel	5	5	10	1	0	1	6	5	11
Terdonk	2		2	0	0	0	2		2
Wondelgem	85	60	145	14	5	19	99	65	164
Zwijnaarde	32	41	73	1	4	5	33	45	78
Totaal	1345	1261	2606	308	277	585	1653	1538	3191

b) Overlijdens :

Deelgemeente	Belgen			Niet-Belgen			Totaal		
	M	V	Totaal	M	V	Totaal	M	V	Totaal
Afsnee	6	3	9	0	0	0	6	3	9
Desteldonk	3	2	5	0	0	0	3	2	5
Drongen	66	48	114	0	1	1	66	49	115
Gentbrugge	112	133	245	6	1	7	118	134	252
Gent-Centrum	471	518	989	43	21	64	514	539	1053
Ledeberg	29	24	53	3	1	4	32	25	57
Mariakerke	48	41	89	1	1	2	49	42	91
Mendonk	0	0	0	0	0	0	0	0	0
Oostakker	61	91	152	0	1	1	61	92	153
Sint-Amandsberg	100	75	175	4	1	5	104	76	180
Sint-Denijs-Westrem	38	45	83	1	0	1	39	45	84
Sint-Kruis-Winkel	7	4	11	0	0	0	7	4	11
Terdonk	0	0	0	0	0	0	0	0	0
Wondelgem	75	92	167	3	1	4	78	93	171
Zwijnaarde	47	46	93	0	0	0	47	46	93
Totaal	1063	1122	2185	61	28	89	1124	1150	2274

c) Aankomsten (van buiten Gent):

Deelgemeente	Belgen			Niet-Belgen			Totaal			
	M	V	Totaal	M	V	Totaal	M	V	Totaal	%
Afsnee	53	32	85	4	2	6	57	34	91	0,6%
Desteldonk	21	13	34	0	0	0	21	13	34	0,2%
Drongen	147	166	313	17	28	45	164	194	358	2,2%
Gentbrugge	314	318	632	176	105	281	490	423	913	5,6%
Gent-Centrum	3465	2874	6339	2618	2387	5005	6083	5261	11344	69,5%
Ledeberg	155	132	287	145	112	257	300	244	544	3,3%
Mariakerke	147	151	298	42	41	83	189	192	381	2,3%
Mendonk	7	3	10	0	0	0	7	3	10	0,1%
Oostakker	189	196	385	40	54	94	229	250	479	2,9%
Sint-Amandsberg	325	309	634	233	223	456	558	532	1090	6,7%
Sint-Denijs-Westrem	101	94	195	20	22	42	121	116	237	1,5%
Sint-Kruis-Winkel	20	13	33	8	1	9	28	14	42	0,3%
Terdonk	4	1	5	2	0	2	6	1	7	0,0%
Wondelgem	188	172	360	68	68	136	256	240	496	3,0%
Zwijnaarde	119	86	205	53	41	94	172	127	299	1,8%
Totaal	5255	4560	9815	3426	3084	6510	8681	7644	16325	100,0%

d) Vertrekken (naar buiten Gent):

Deelgemeente	Belgen			Niet-Belgen			Totaal			
	M	V	Totaal	M	V	Totaal	M	V	Totaal	%
Afsnee	33	28	61	1	4	5	34	32	66	0,4%
Desteldonk	29	21	50	1	1	2	30	22	52	0,3%
Drongen	211	197	408	21	25	46	232	222	454	2,7%
Gentbrugge	435	405	840	160	94	254	595	499	1094	6,6%
Gent-Centrum	3273	2869	6142	2430	1958	4388	5703	4827	10530	63,3%
Ledeberg	216	200	416	111	74	185	327	274	601	3,6%
Mariakerke	174	179	353	45	34	79	219	213	432	2,6%
Mendonk	7	5	12	0	0	0	7	5	12	0,1%
Oostakker	247	239	486	41	27	68	288	266	554	3,3%
Sint-Amandsberg	498	502	1000	201	155	356	699	657	1356	8,2%
Sint-Denijs-Westrem	111	112	223	23	26	49	134	138	272	1,6%
Sint-Kruis-Winkel	43	38	81	3	8	11	46	46	92	0,6%
Terdonk	7	2	9	0	0	0	7	2	9	0,1%
Wondelgem	282	272	554	47	51	98	329	323	652	3,9%
Zwijnaarde	182	194	376	40	36	76	222	230	452	2,7%
Totaal	5748	5263	11011	3124	2493	5617	8872	7756	16628	100,0%

1.19. Verhuizingen binnen Gent per deelgemeente 2017

Naar Van	AF	DE	DR	GB	GT	LE	MA	ME	OO	SA	SD	SK	TE	WO	ZW	Totaal	SALDO
AF	17		8	1	33		1			2	4				3	69	27
DE		7			1	1			10							19	10
DR	2		195	11	138	7	30		9	5	13			19	7	436	155
GB	1		28	464	420	76	15		28	106	12		2	27	24	1203	365
GT	61	11	268	734	10114	399	430	1	304	893	160	19	4	665	201	14264	-1806
LE			5	159	296	196	6		13	76	12	1		19	15	798	-37
MA			29	19	219	8	223		15	13	3			94	3	626	203
ME					1											1	203
OO		11	8	24	122	7	4	1	288	72	3	15		12	6	573	328
SA	7		14	107	668	44	33	2	200	677	6		3	55	23	1839	48
SD	4		11	4	91	4	4		3	1	87			1	10	220	93
SK	2				11		1			1		7			1	23	21
TE					4					2						6	3
WO	2		16	27	244	8	70		28	26	5			342	7	775	470
ZW			9	18	96	11	12		3	13	8	2		11	137	320	117
Totaal	96	29	591	1568	12458	761	829	4	901	1887	313	44	9	1245	437	21172	

2. Natuurlijke groei van de bevolking

2.1. Componenten van de loop van de bevolking

Geboorten (wettelijke bevolking)

	mannen	vrouwen	totaal
- Belgen :			
- geboren in de Stad Gent	1290	1218	2508
- geboren in een andere gemeente	53	37	90
- geboren in het buitenland	2	6	8
totaal :	1345	1261	2606
- Niet-Belgen :			
- geboren in de Stad Gent	302	267	569
- geboren in een andere gemeente	4	3	7
- geboren in het buitenland	2	7	9
totaal :	308	277	585
totaal aantal geboorten :	1653	1538	3191

Overlijdens (wettelijke bevolking) :

	mannen	vrouwen	Totaal
- Belgen :			
- overleden in de Stad Gent	989	1076	2065
- overleden in een andere gemeente	53	42	95
- overleden in het buitenland	21	4	25
totaal :	1063	1122	2185
- Niet-Belgen :			
- overleden in de Stad Gent	49	26	75
- overleden in een andere gemeente	4	0	4
- overleden in het buitenland	8	2	10
totaal :	61	28	89
totaal aantal overlijdens :	1124	1150	2274

	mannen	vrouwen	Totaal
<u>Natuurlijke groei :</u>	529	388	917
(geboorten - overlijdens)			

2.1.1. Evolutie van de natuurlijke groei (absoluut)

	geboorten	sterften	natuurlijke groei
1974	1830	2299	-469
1975	1793	2146	-353
1976	1830	2095	-265
1977	3011	3213	-202
1978	3032	3416	-384
1979	3001	3069	-68
1980	2990	3329	-339
1981	2868	3132	-264
1982	2736	3106	-370
1983	2627	3140	-513
1984	2580	3030	-450
1985	2587	3091	-504
1986	2675	2965	-290
1987	2739	2864	-125
1988	2730	2786	-56
1989	2844	2723	121
1990	2879	2652	227
1991	3094	2619	475
1992	2936	2623	313
1993	2807	2738	69
1994	2787	2610	177
1995	2717	2591	126
1996	2748	2516	232
1997	2680	2577	103
1998	2594	2464	130
1999	2611	2457	154
2000	2692	2508	184
2001	2614	2449	165
2002	2610	2444	166
2003	2617	2458	159
2004	2931	2373	558
2005	3002	2331	671
2006	3072	2220	852
2007	3050	2317	733
2008	3335	2298	1037
2009	3444	2304	1140
2010	3503	2350	1153
2011	3449	2199	1250
2012	3323	2428	895
2013	3177	2450	727
2014	3309	2205	1104
2015	3193	2400	793
2016	3203	2330	873
2017	3191	2274	917

natuurlijke groei = geboorten - overlijdens

2.1.2. Evolutie van de natuurlijke groei (abs.)

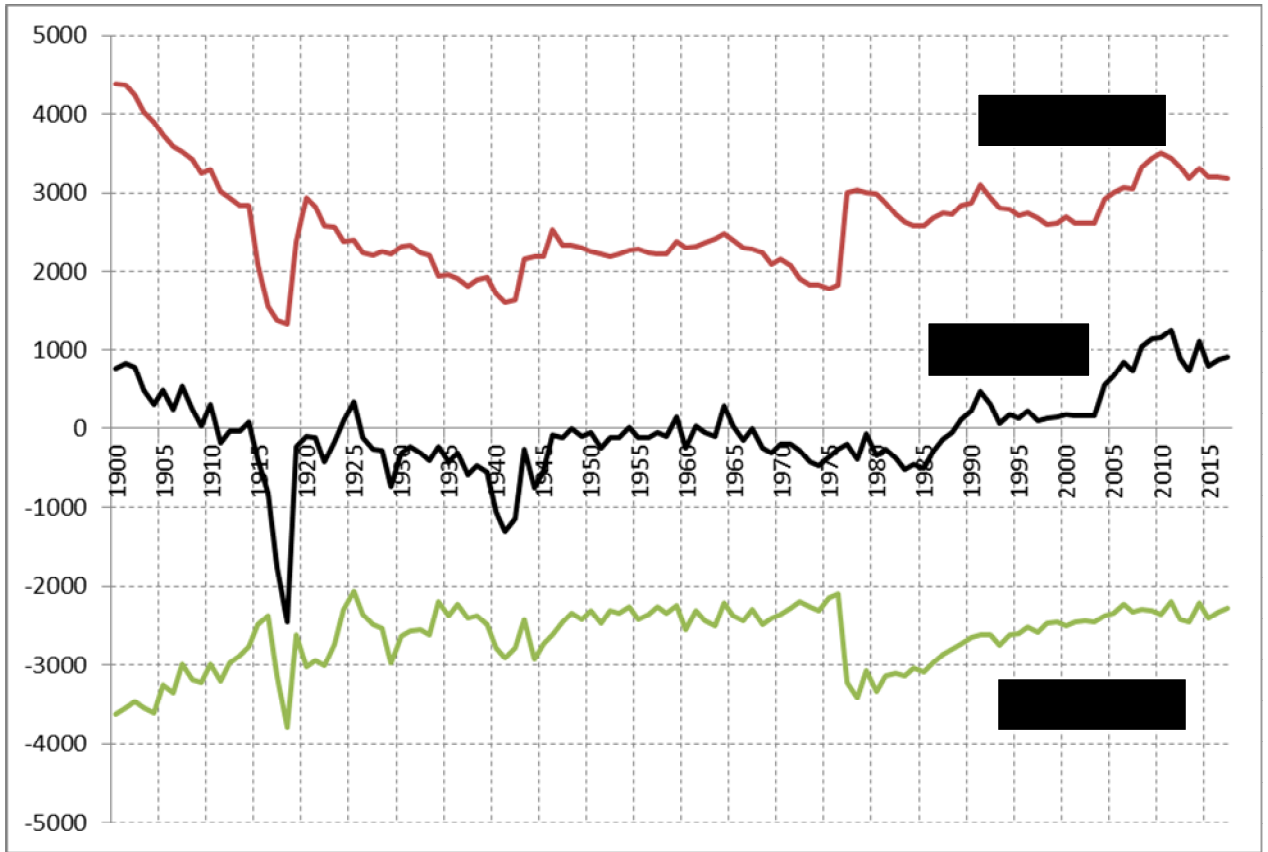

2.2. Geboortenevolutie en vruchtbaarheid

2.2.1. Aantal geboorten naar geslacht. Bruto-geboortecijfer (in promille).

jaar	jongens	meisjes	totaal	bruto-geb.cijfer
1971	1089	989	2078	14.02
1972	1011	901	1912	13.08
1973	915	923	1838	12.72
1974	932	898	1830	12.70
1975	958	835	1793	12.58
1976	946	884	1830	13.09
1977	1539	1472	3011	12.23
1978	1553	1479	3032	12.45
1979	1560	1441	3001	12.42
1980	1515	1475	2990	12.46
1981	1502	1366	2868	12.07
1982	1370	1366	2736	11.57
1983	1322	1305	2627	11.16
1984	1339	1241	2580	10.99
1985	1330	1257	2587	11.04
1986	1394	1281	2675	11.44
1987	1404	1335	2739	11.77
1988	1404	1326	2730	11.82
1989	1448	1396	2844	12.32
1990	1517	1362	2879	12.49
1991	1584	1510	3094	13.45
1992	1515	1421	2936	12.78
1993	1451	1356	2807	12.29
1994	1391	1396	2787	12.25
1995	1375	1342	2717	12.00
1996	1432	1316	2748	12.19
1997	1360	1320	2680	11.94
1998	1322	1272	2594	11.58
1999	1350	1261	2611	11.65
2000	1355	1337	2692	11.99
2001	1371	1243	2614	11.56
2002	1317	1293	2610	11.45
2003	1330	1287	2617	11.42
2004	1450	1481	2931	12,70
2005	1543	1459	3002	12,89
2006	1573	1499	3072	13,08
2007	1560	1490	3050	12,87
2008	1664	1671	3335	13,92
2009	1769	1675	3444	14,16
2010	1821	1682	3503	14,20
2011	1746	1703	3449	13,95
2012	1710	1613	3323	13,40
2013	1622	1555	3177	12,69
2014	1694	1615	3309	13,12
2015	1649	1544	3193	12,46
2016	1672	1531	3203	12,41
2017	1653	1538	3191	12,29

Bruto-geboortecijfer = aantal geboorten t.o.v. het aantal inwoners

**2.2.2. Aantal geboorten en bruto-geboortecijfer (in promille) :
Belgen, Niet-Belgen en totale bevolking**

jaar	aantal			promille		
	Belgen	Vre.	Totaal	Belgen	Vre.	Totaal
1997	2450	230	2680	11,80	13,65	11,94
1998	2352	242	2594	11,34	14,61	11,58
1999	2371	240	2611	11,46	13,94	11,65
2000	2414	278	2692	11,56	17,56	11,99
2001	2442	172	2614	11,55	11,79	11,56
2002	2447	163	2610	11,49	10,91	11,45
2003	2455	162	2617	11,50	10,34	11,42
2004	2714	217	2931	12,65	13,45	12,70
2005	2777	225	3002	12,91	12,55	12,89
2006	2797	275	3072	12,96	14,49	13,08
2007	2747	303	3050	12,74	14,18	12,87
2008	2958	377	3335	13,70	15,95	13,92
2009	3020	424	3444	13,93	16,10	14,16
2010	3018	485	3503	13,87	16,63	14,20
2011	2931	518	3449	13,50	17,19	13,95
2012	2841	482	3323	13,03	16,12	13,40
2013	2688	489	3177	12,30	15,44	12,69
2014	2785	524	3309	12,71	15,82	13,12
2015	2658	535	3193	12,05	15,02	12,46
2016	2628	575	3203	11,83	15,97	12,41
2017	2606	585	3191	11,68	16,01	12,29

**2.2.3. Algemeen vruchtbaarheidscijfer (GFR) (in promille) :
Belgen, Niet-Belgen, totale bevolking.**

	Belgen	Niet-Belgen	Totaal
1997	49,71	45,17	49,29
1998	47,68	53,11	48,19
1999	47,20	59,31	48,37
2000	48,94	81,67	52,06
2001	48,93	58,15	49,75
2002	48,72	34,50	47,50
2003	48,77	32,91	47,36
2004	53,70	42,13	52,63
2005	54,83	40,55	53,42
2006	54,53	42,56	53,26
2007	53,65	43,89	52,53
2008	58,30	48,68	57,07
2009	59,97	51,04	58,70
2010	58,67	46,87	56,82
2011	58,74	47,80	56,92
2012	56,23	45,08	54,23
2013	52,83	45,63	51,61
2014	53,82	43,32	51,97
2015	51,97	41,75	50,08
2016	51,76	44,00	50,29
2017	49,91	44,93	48,97

$$\text{GFR} = \frac{\text{totaal aantal geboorten}}{\text{aantal vrouwen in de vruchtbare leeftijd*}} \times 1000$$

* = 15-49 jaar

**2.2.4. Algemeen vruchtbaarheidscijfer (GFR) (in promille) :
Belgen, Niet-Belgen, totale bevolking.(lijndiagram)**

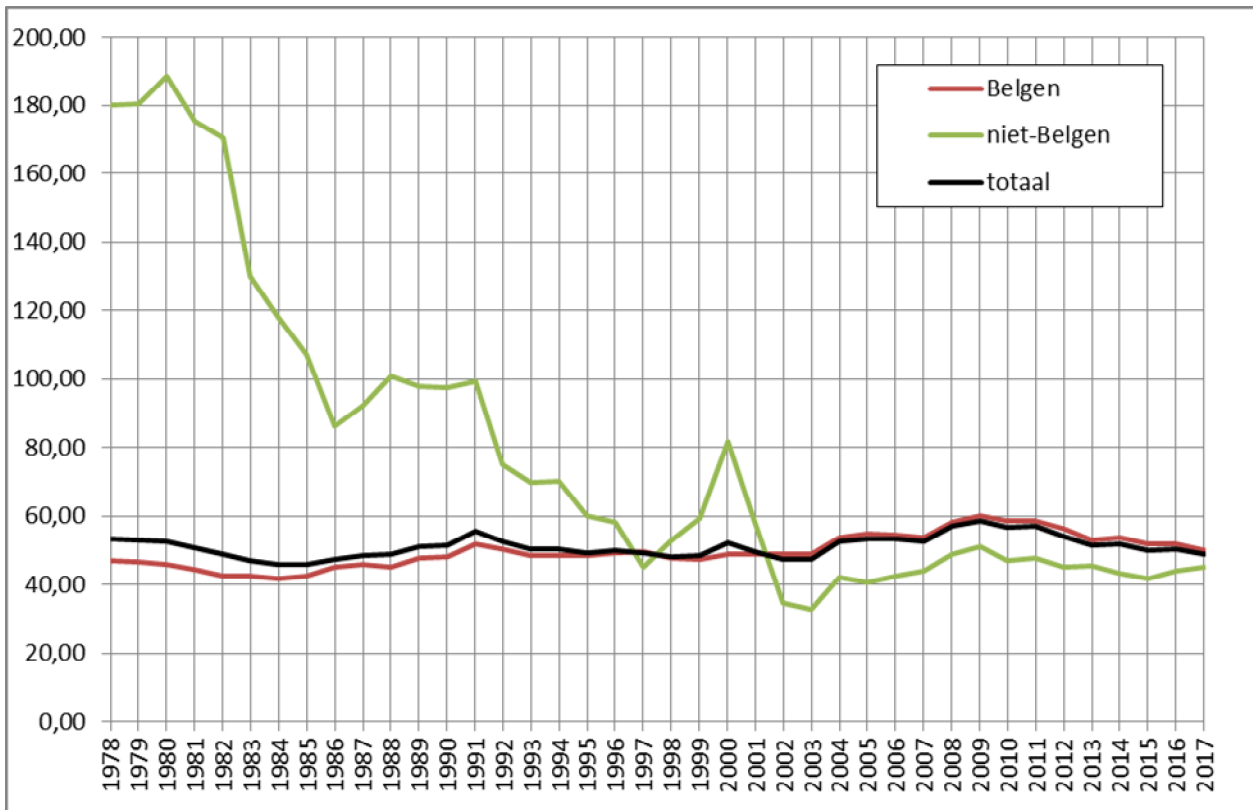

$$\text{GFR} = \frac{\text{totaal aantal geboorten}}{\text{aantal vrouwen in de vruchtbare leeftijd}} \times 1000$$

**2.2.5. Totaal vruchtbaarheidscijfer (TFR) en
bruto- reproductiecijfer van Kuczynski (Kb) 2017
Belgen en Niet-Belgen.**

	TFR	Kb
Belgen	1563,20	761,26
Niet-Belgen	1357,06	628,56
TOTAAL	1491,32	722,70

Vruchtbaarheidscijfer (TFR) : aantal *geboorten* volgens de leeftijd van de moeder in verhouding tot het gemiddeld aantal vrouwen van die leeftijd (promille), gesommeerd voor alle vruchtbare leeftijdjaren (15 - 49 jaar)

Bruto-reproductiecijfer van Kuczynski (Kb) : aantal *geboren meisjes* volgens de leeftijd van de moeder in verhouding tot het gemiddeld aantal vrouwen van die leeftijd (promille), gesommeerd voor alle vruchtbare leeftijdjaren (15 - 49 jaar)

**2.2.6. Aantal geboorten naar leeftijd van de moeder
Belgen en Niet-Belgen. jaar 2017**

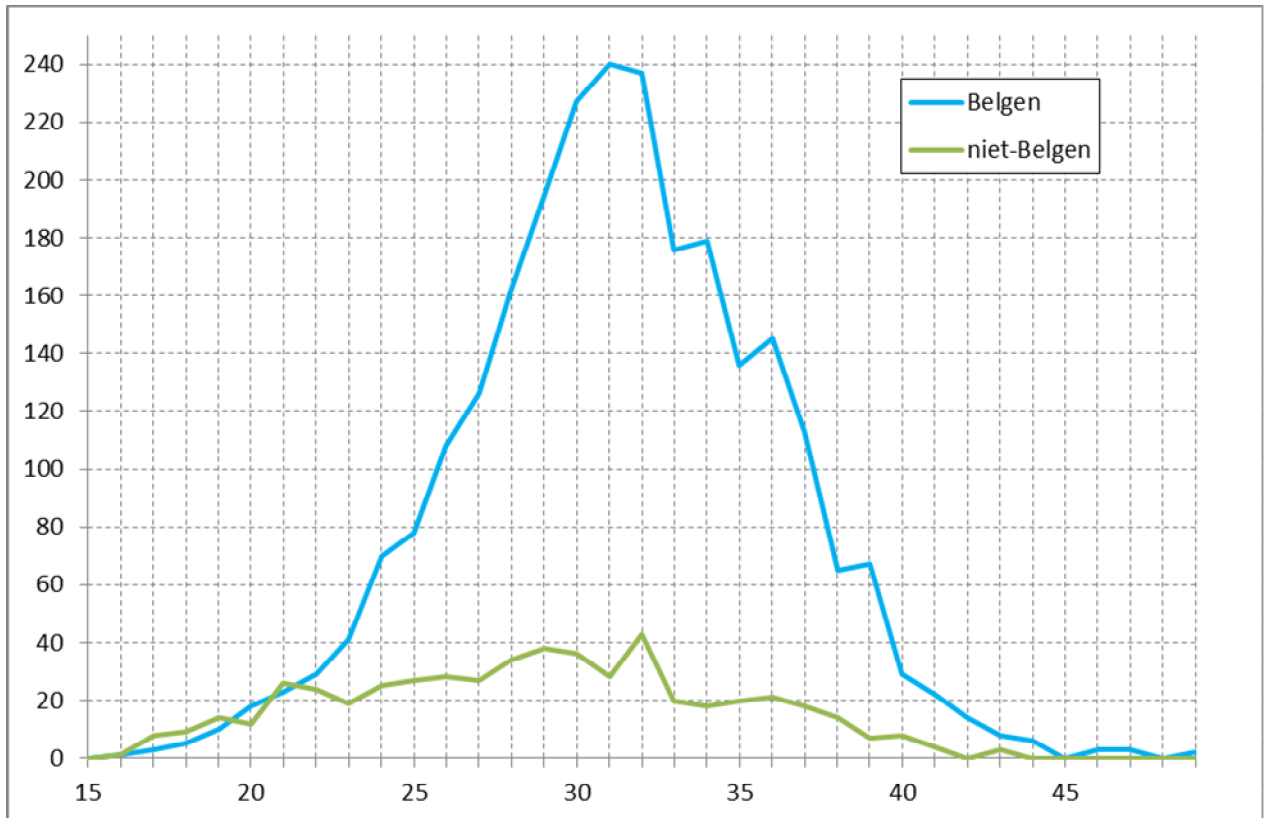

**2.2.7. Leeftijdsspecifiek vruchtbaarheidscijfer (in promille)
Belgen en Niet-Belgen. jaar 2017.**

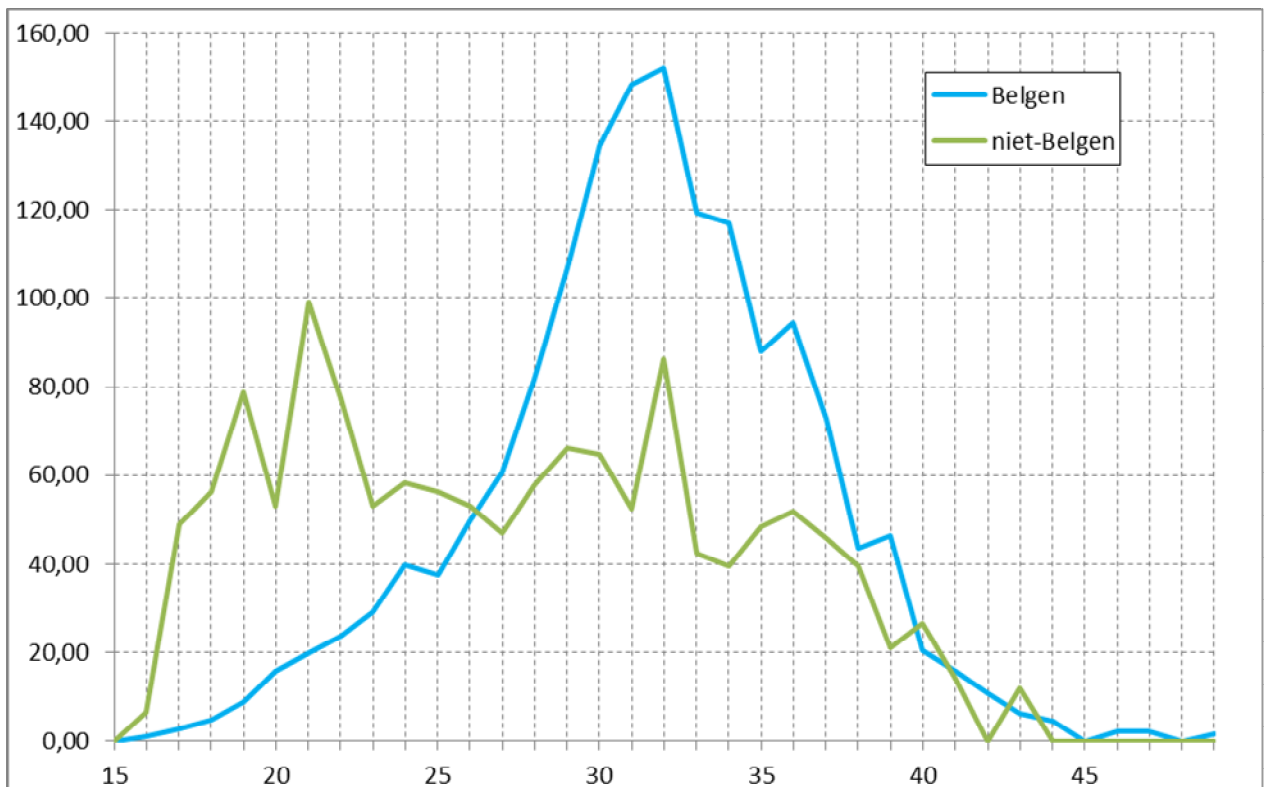

aantal geboorten volgens de leeftijd van de moeder
 = X 1000
 totaal aantal vrouwen van die leeftijd

2.2.8. Gemiddelde leeftijd van de moeder bij geboorte

jaar	Belgen	Niet-Belgen	Totaal
1990	28,01	25,75	27,70
1991	28,20	25,34	27,76
1992	28,35	26,19	28,09
1993	28,42	26,28	27,17
1994	28,46	26,46	28,21
1995	28,62	27,46	28,48
1996	28,70	27,21	28,54
1997	28,67	28,89	28,69
1998	28,89	28,29	28,83
1999	28,80	27,69	28,67
2000	28,87	26,82	28,65
2001	28,85	27,29	28,69
2002	28,98	28,24	28,93
2003	29,12	27,71	29,03
2004	29,21	27,65	29,09
2005	29,40	27,86	29,27
2006	29,57	27,47	29,39
2007	29,54	26,90	29,29
2008	29,61	27,45	29,39
2009	29,77	27,91	29,56
2010	29,97	28,35	29,76
2011	30,18	27,73	29,84
2012	30,40	28,53	30,15
2013	30,47	28,06	30,11
2014	30,55	28,71	30,28
2015	30,66	28,66	30,35
2016	30,78	28,92	30,47
2017	31,25	28,67	30,80

2.3. Overlijdens en Sterftcijfer

2.3.1. Aantal overlijdens naar geslacht. Bruto-sterftcijfer (in promille).

jaar	mannen	vrouwen	totaal	bruto-st.cijfer
1977	1668	1545	3213	13.05
1978	1753	1663	3416	14.03
1979	1572	1497	3069	12.70
1980	1729	1600	3329	13.87
1981	1617	1515	3132	13.18
1982	1638	1468	3106	13.13
1983	1614	1526	3140	13.34
1984	1571	1459	3030	12.91
1985	1553	1538	3091	13.20
1986	1500	1465	2965	12.68
1987	1447	1417	2864	12.31
1988	1425	1361	2786	12.06
1989	1387	1336	2723	11.80
1990	1370	1282	2652	11.51
1991	1321	1298	2619	11.38
1992	1359	1264	2623	11.41
1993	1319	1419	2738	11.99
1994	1313	1297	2610	11.48
1995	1320	1271	2591	11.44
1996	1312	1204	2516	11.16
1997	1256	1321	2577	11.48
1998	1194	1270	2464	11.00
1999	1217	1240	2457	10.96
2000	1245	1263	2508	11.17
2001	1229	1220	2449	10.83
2002	1194	1250	2444	10.73
2003	1204	1254	2458	10.73
2004	1179	1194	2373	10.28
2005	1173	1158	2331	10.01
2006	1085	1135	2220	9,45
2007	1141	1176	2317	9,78
2008	1090	1208	2298	9,59
2009	1166	1138	2304	9,48
2010	1103	1247	2350	9,53
2011	1072	1127	2199	8,89
2012	1190	1238	2428	9,79
2013	1197	1253	2450	9,83
2014	1061	1144	2205	8,74
2015	1152	1248	2400	9,37
2016	1152	1178	2330	9,03
2017	1124	1150	2274	8,76

$$\text{Bruto-sterftcijfer} = \frac{\text{aantal overlijdens}}{\text{totale bevolking}} \times 1000$$

**2.3.2. Aantal overlijdens en bruto-sterftecijfer (in promille) :
Belgen, Niet-Belgen en totale bevolking.**

jaar	aantal			promille		
	Belgen	Vre.	Totaal	Belgen	Vre.	Totaal
1997	2512	65	2577	12,10	3,86	11,48
1998	2396	68	2464	11,55	4,10	11,00
1999	2395	62	2457	11,57	3,60	10,96
2000	2443	65	2508	11,70	4,11	11,17
2001	2383	66	2449	11,27	4,52	10,83
2002	2376	68	2444	11,16	4,55	10,73
2003	2399	59	2458	11,24	3,76	10,73
2004	2309	64	2373	10,76	3,97	10,28
2005	2245	86	2331	10,44	4,80	10,01
2006	2147	73	2220	9,95	3,85	9,45
2007	2250	67	2317	10,43	3,14	9,78
2008	2220	78	2298	10,28	3,30	9,59
2009	2236	68	2304	10,31	2,58	9,48
2010	2278	72	2350	10,47	2,47	9,53
2011	2114	85	2199	9,74	2,82	8,89
2012	2345	83	2428	10,75	2,78	9,79
2013	2358	92	2450	10,79	2,90	9,79
2014	2129	76	2205	9,72	2,29	8,74
2015	2304	96	2400	10,44	2,70	9,37
2016	2228	102	2330	10,03	2,83	9,03
2017	2185	89	2274	9,80	2,44	8,76

**2.3.3. Leeftijdsspecifieke sterftecijfers* (in promille)
per geslacht. Jaar 2017**

Leeftijdsklasse	mannen	vrouwen
0-4	1,688	0,962
5-9	0,000	0,000
10-14	0,000	0,474
15-19	0,000	0,165
20-24	0,363	0,241
25-29	0,747	0,386
30-34	0,961	0,383
35-39	1,550	0,629
40-44	1,126	0,743
45-49	2,274	0,660
50-54	3,270	1,446
55-59	5,335	4,645
60-64	13,857	5,611
65-69	16,022	7,919
70-74	26,426	10,906
75-79	35,561	25,106
80-84	65,080	36,324
85-89	124,544	84,691
90-94	240,708	172,080
95-99	341,880	349,081
100+	714,286	408,163

* $\frac{\text{aantal overlijdens in een leeftijdsklasse}}{\text{aantal inwoners van die leeftijdsklasse}} \times 1000$

2.3.4. Mediane leeftijd(*) bij overlijden, per geslacht

jaar	Mannen	Vrouwen
1997	75	83
1998	75,2	82
1999	75,5	83,1
2000	76	82,6
2001	76,2	83,1
2002	75,5	82,6
2003	76,7	83,3
2004	76,5	83,4
2005	75,4	80,6
2006	77,8	83,6
2007	77	83,5
2008	76,4	81,2
2009	77,3	84,8
2010	78	84,9
2011	78,3	84,6
2012	79,1	84,5
2013	79,2	85
2014	78,4	85,3
2015	79,3	85,4
2016	79,9	86,2
2017	80	86,7

2.3.5. Mediane leeftijd (*) bij overlijden, per geslacht (staafdiagram)

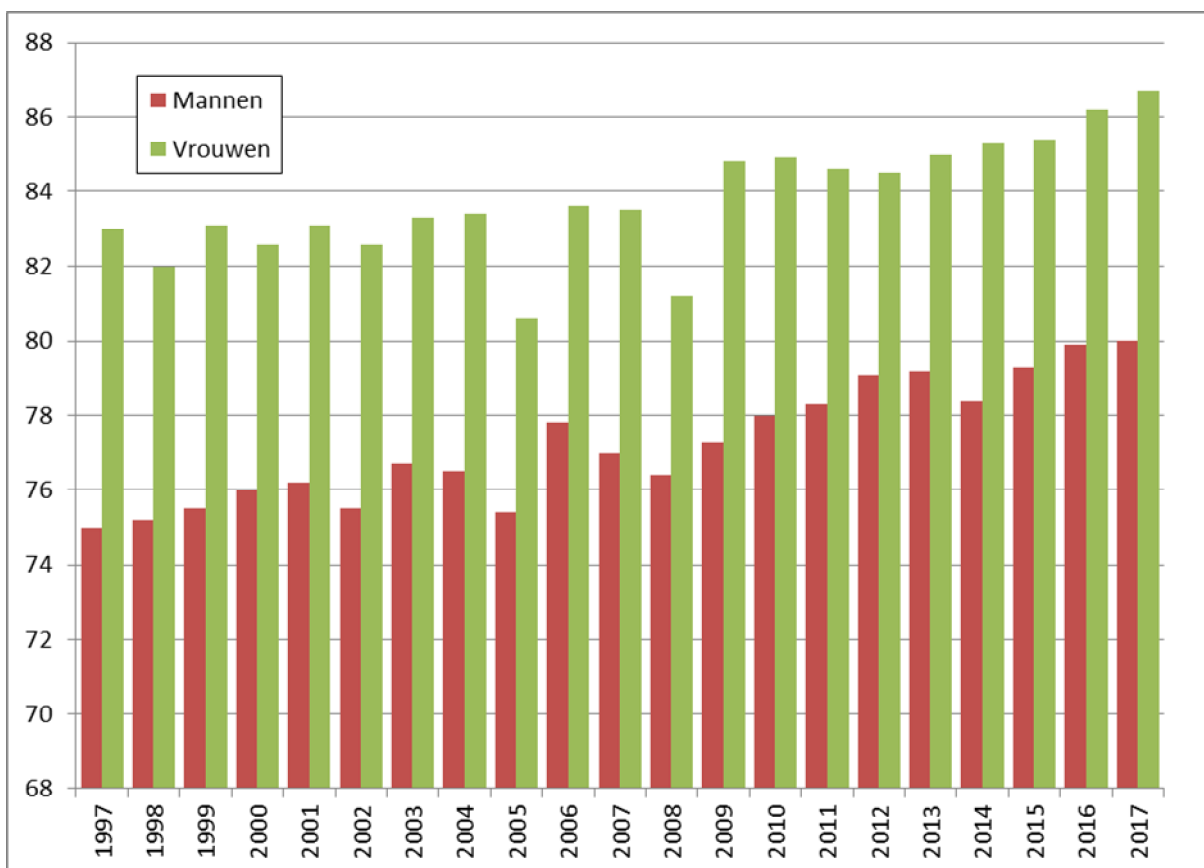

* = schatting van de levensverwachting bij geboorte gedurende een bepaald jaar

**2.3.6. Bruto-geboortecijfer (CBR) en Bruto-sterftecijfer (CDR)
in promille**

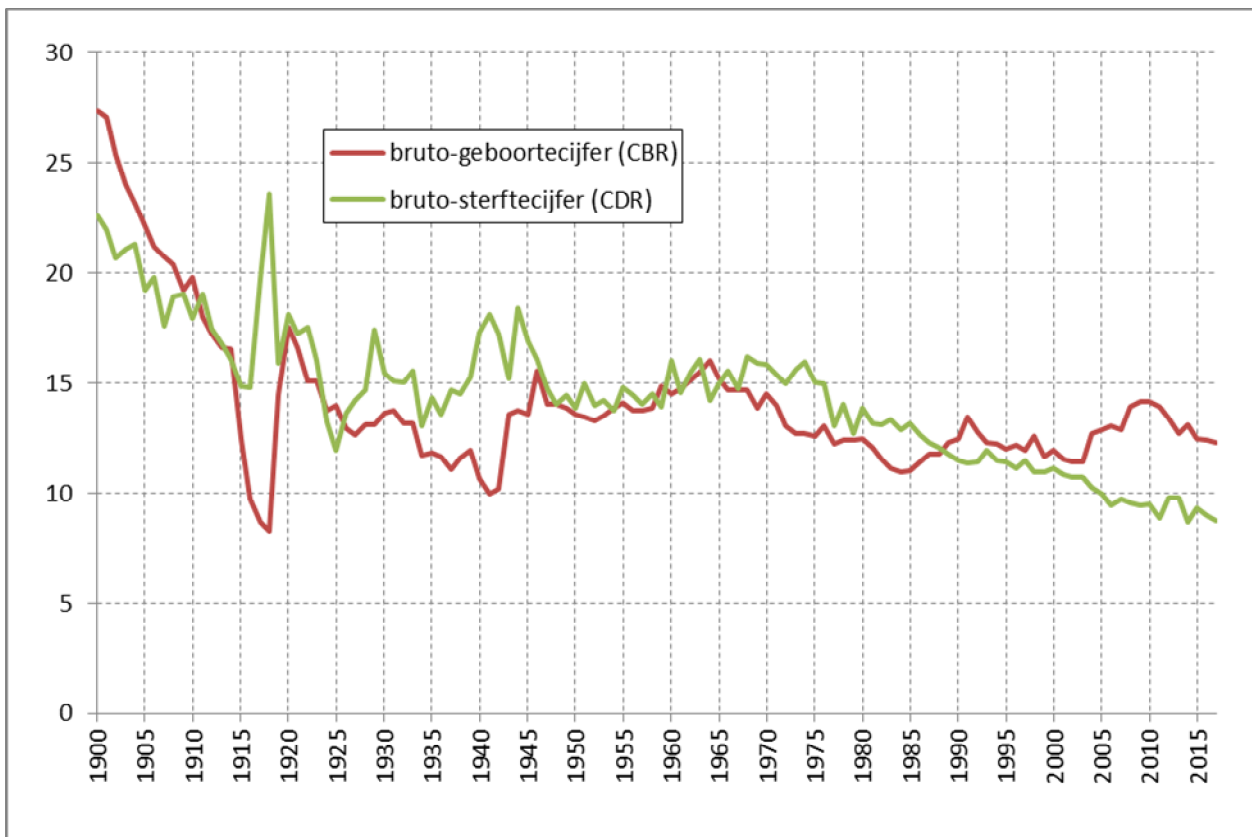

CBR = aantal geboorten t.o.v. de totale bevolking (in promille)
CDR = aantal overlijdens t.o.v. de totale bevolking (in promille)

3. Huwelijken en echtscheidingen

3.1. Aantal huwelijken en echtscheidingen

jaar	huwelijken	echtscheidingen
1970	1088	177
1971	1095	189
1972	1111	216
1973	1091	246
1974	1047	290
1975	1020	357
1976	995	396
1977	1736	499
1978	1603	517
1979	1628	520
1980	1562	547
1981	1537	552
1982	1497	568
1983	1498	590
1984	1470	594
1985	1475	588
1986	1398	552
1987	1402	600
1988	1422	652
1989	1454	628
1990	1607	566
1991	1458	673
1992	1415	671
1993	1274	617
1994	1234	596
1995	1246	899
1996	1215	831
1997	1109	668
1998	999	697
1999	965	685
2000	971	672
2001	963	668
2002	1016	706
2003	1081	741
2004	1116	664
2005	1013	717
2006	1155	624
2007	1129	701
2008	1201	690
2009	1105	671
2010	1103	556
2011	1107	639
2012	1105	533
2013	1020	476
2014	1098	470
2015	1110	523
2016	1170	464
2017	1119	489

3.2. Bruto-huwelijkscijfer (BHC) en bruto-echtscheidingscijfer (BEC) in promille (t.o.v. de totale bevolking)

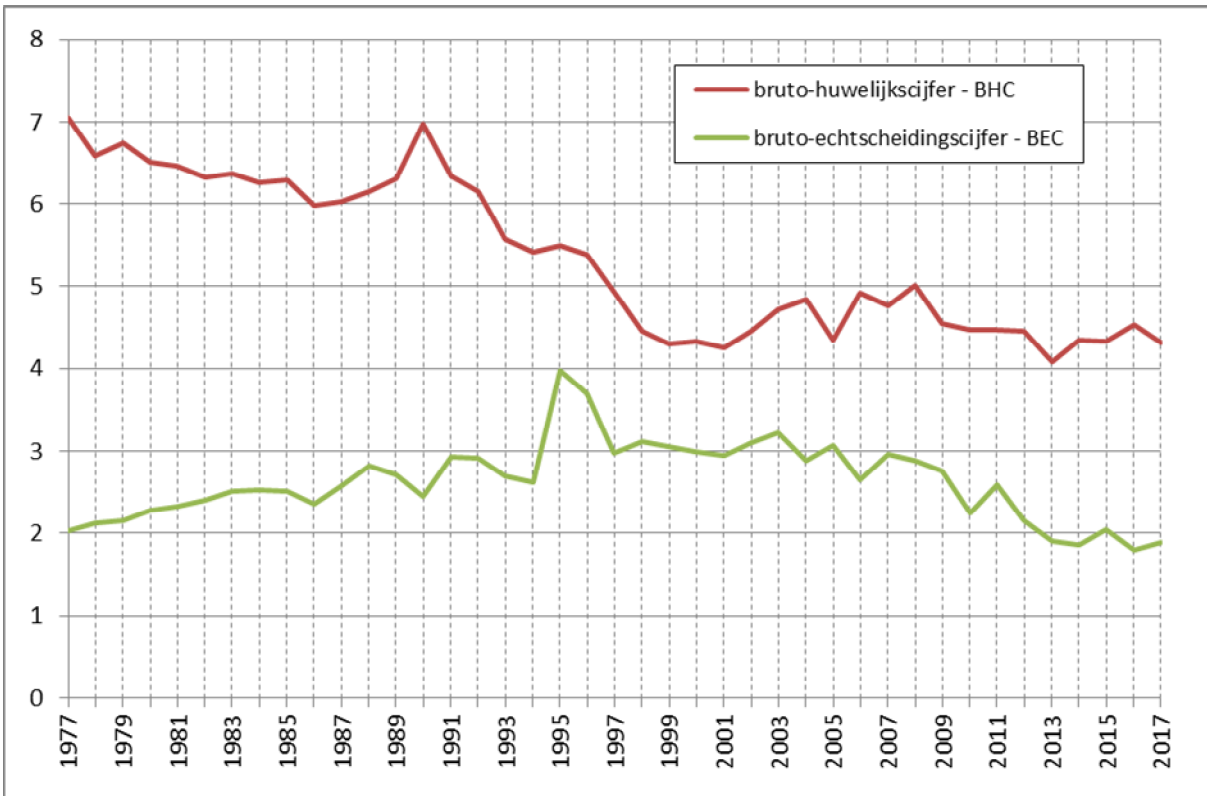

BHC= (hwl/totale bevolking) X 1000

BEC= (es/totale bevolking) X 1000

3.3. Verhouding van het aantal echtscheidingen tot het aantal huwelijken (in %)

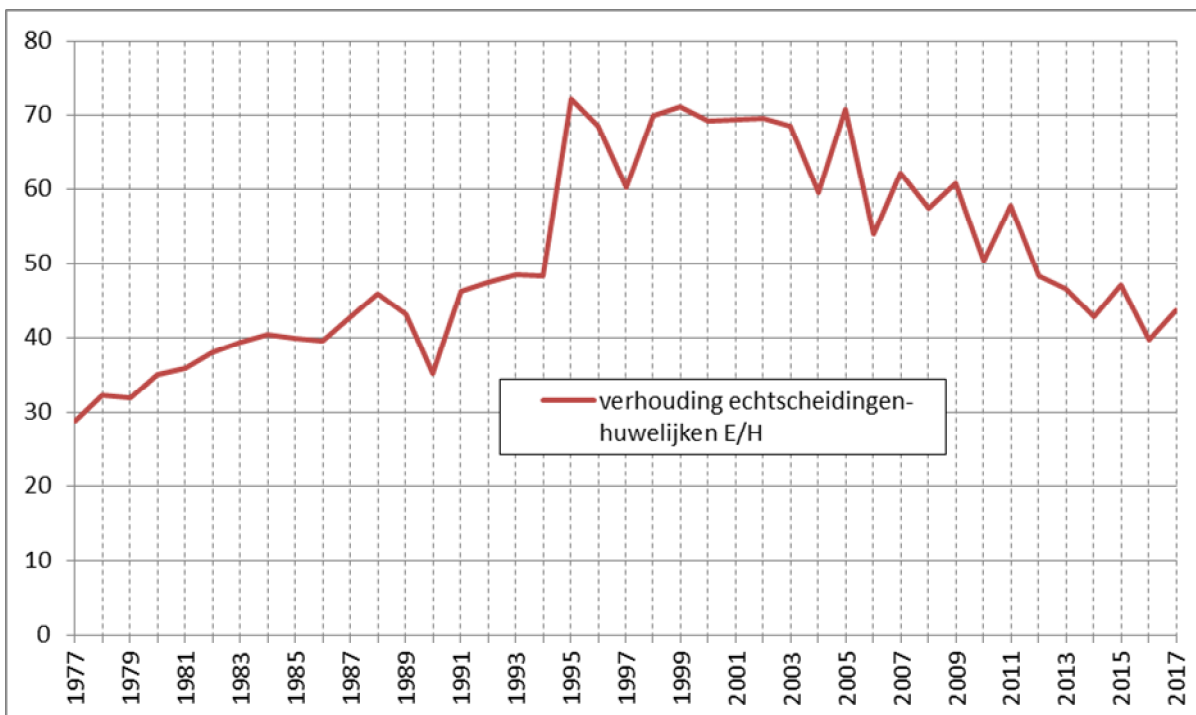

= (es/huw) X 100

3.4. Bevolkingsindeling naar Burgerlijke stand, geslacht en leeftijd (31/12/2017)

	ongetrouwd			getrouwd			echtgescheiden			weduwe(naren)		
	M	V	TOTAAL	M	V	TOTAAL	M	V	TOTAAL	M	V	TOTAAL
0-4	7621	7183	14804									
5-9	7336	7183	14519									
10-14	6546	6268	12814									
15-19	6218	5867	12085	2	22	24						
20-24	7373	6977	14350	188	566	754	5	20	25		1	1
25-29	10560	9328	19888	1533	2490	4023	74	167	241	2	6	8
30-34	7243	5687	12930	3207	3808	7015	319	444	763	4	17	21
35-39	5368	4208	9576	3983	4258	8241	596	776	1372	10	38	48
40-44	3781	2782	6563	4003	4055	8058	837	1020	1857	12	62	74
45-49	2882	2008	4890	4121	3906	8027	1138	1405	2543	31	140	171
50-54	2072	1405	3477	4159	4064	8223	1562	1842	3404	54	220	274
55-59	1526	1139	2665	4251	4203	8454	1569	1787	3356	95	362	457
60-64	1008	796	1804	3932	3724	7656	1348	1622	2970	175	584	759
65-69	598	531	1129	3652	3166	6818	1032	1307	2339	264	899	1163
70-74	361	348	709	3116	2798	5914	712	966	1678	344	1284	1628
75-79	213	284	497	2265	1927	4192	364	569	933	414	1475	1889
80-84	144	274	418	1823	1426	3249	199	383	582	521	2071	2592
85-89	79	217	296	952	603	1555	101	208	309	514	2040	2554
90-94	27	141	168	228	112	340	18	64	82	292	1129	1421
95+	4	36	40	37	12	49	2	13	15	81	369	450
Totaal	70960	62662	133622	41452	41140	82592	9876	12593	22469	2813	10697	13510
	27,3%	24,1%	51,5%	16,0%	15,8%	31,8%	3,8%	4,9%	8,7%	1,1%	4,1%	5,2%

Noot: de inwoners waarvan de burgerlijke staat niet bewezen is, worden niet in deze cijfers opgenomen

3.5. Bevolking naar Burgerlijke stand

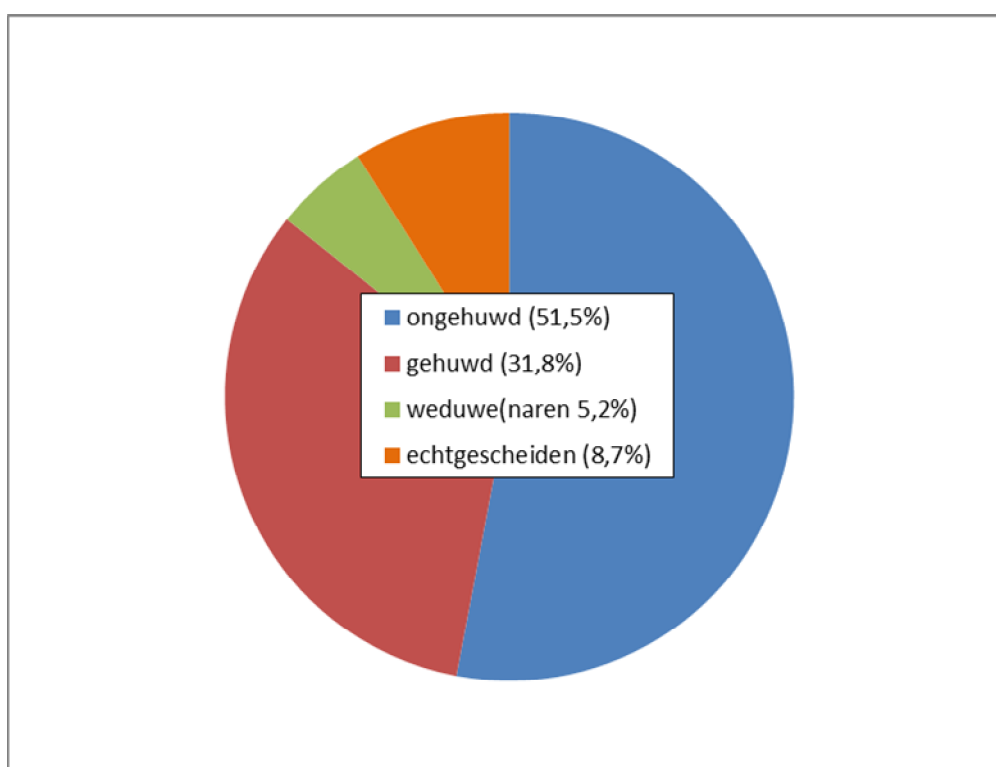

3.6. Bevolking naar Burgerlijke stand en leeftijd

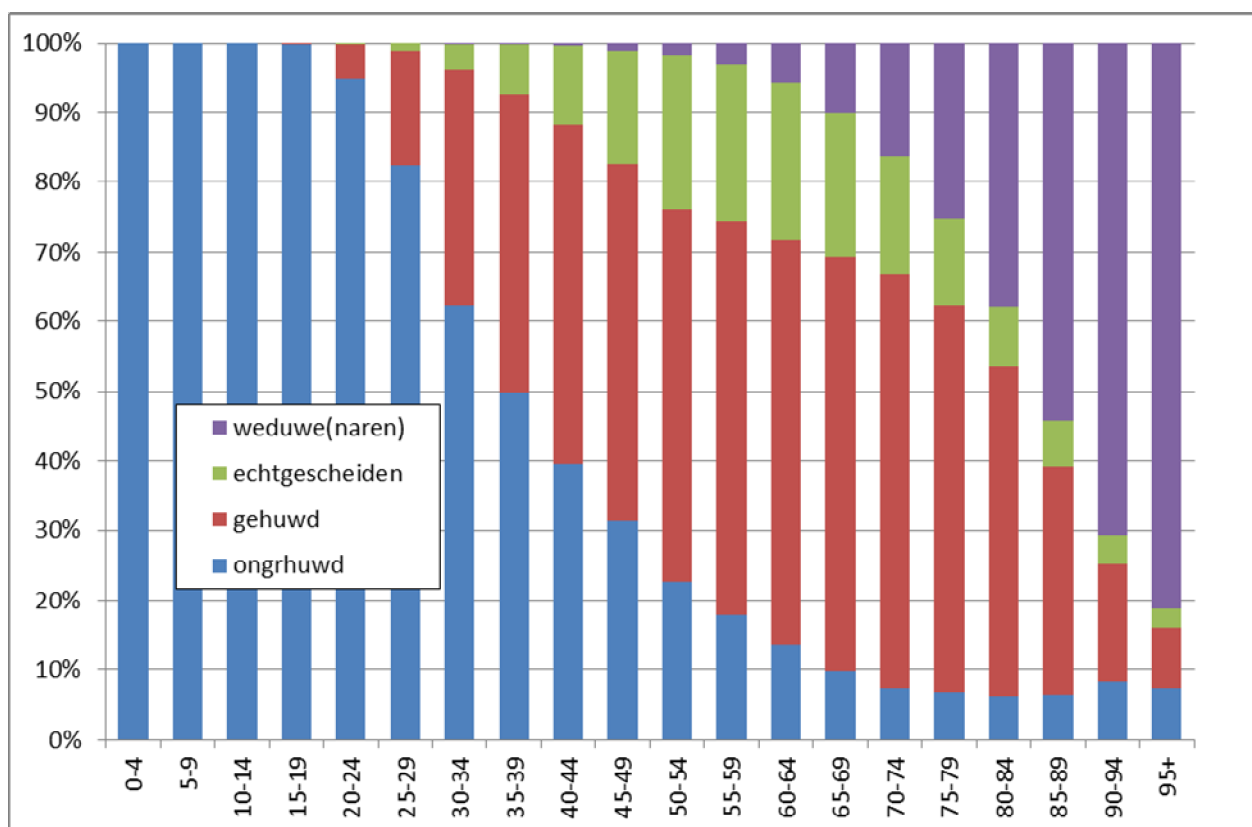

3.7. Wettelijke samenwoning naar geslacht (evolutie) – afleggen verklaring gedurende het jaar

Jaar	M-M	V-V	M-V	Totaal
2001	24	14	681	719
2002	10	3	82	95
2003	4	3	118	125
2004	14	6	196	216
2005	7	8	299	314
2006	9	8	304	321
2007	9	12	487	508
2008	22	15	871	908
2009	13	19	1069	1101
2010	14	19	1023	1056
2011	25	23	1059	1107
2012	31	24	970	1025
2013	17	18	1058	1093
2014	35	21	1056	1112
2015	45	30	1021	1096
2016	28	18	1034	1080
2017	41	26	1162	1229

Naar nationaliteit : 1004 Belg-Belg, 150 Belg-niet-Belg en 75 niet-Belg/niet-Belg

4. Migraties

4.1. Migraties vanuit en naar Gent in 2016 (*)

Immigratie (incl. overschrijvingen wachtregister) :

	mannen	vrouwen	Totaal
- Belgen :	5255	4560	9815
- Niet-Belgen :	3426	3084	6510
totale immigratie :	8681	7644	16325

Emigratie :

	mannen	vrouwen	Totaal
- Belgen :	5748	5263	11011
- Niet-Belgen :	3124	2493	5617
totale emigratie :	8872	7756	16628

Migratiesaldo : (immigratie - emigratie)

	mannen	vrouwen	Totaal
- Belgen :	-493	-703	-1196
- Niet-Belgen :	302	591	893
totaal :	-191	-112	-303

(*) : Voor details over de herkomst en/of bestemming, zie verdere tabellen inzake migraties.

4.2. Immigratie in 2017 volgens herkomst : Belgische arrondissementen en provincies, buitenland en onbekende herkomst ; Belgen/Niet-Belgen, per geslacht.

herkomst	Belgen			Niet-Belgen			Totaal		
	M	V	tot.	M	V	tot.	M	V	tot.
Antwerpen	176	170	346	81	59	140	257	229	486
Mechelen	72	52	124	9	6	15	81	58	139
Turnhout	57	52	109	14	6	20	71	58	129
Antwerpen	305	274	579	104	71	175	409	345	754
Brussel	94	95	189	114	77	191	208	172	380
Halle-Vilvoorde	156	150	306	11	10	21	167	160	327
Leuven	89	90	179	43	20	63	132	110	242
Vlaams-Brabant	245	240	485	54	30	84	299	270	569
Nijvel	6	0	6	2	2	4	8	2	10
Waals-Brabant	6	0	6	2	2	4	8	2	10
Brugge	293	244	537	15	18	33	308	262	570
Diksmuide	36	22	58	0	1	1	36	23	59
Ieper	69	61	130	5	0	5	74	61	135
Kortrijk	221	199	420	23	21	44	244	220	464
Oostende	119	106	225	27	14	41	146	120	266
Roeselare	123	108	231	7	6	13	130	114	244
Tielt	110	93	203	7	3	10	117	96	213
Veurne	53	47	100	1	0	1	54	47	101
West-Vlaanderen	1024	880	1904	85	63	148	1109	943	2052
Aalst	289	281	570	36	25	61	325	306	631
Dendermonde	281	243	524	37	24	61	318	267	585
Eeklo	172	156	328	35	27	62	207	183	390
Gent	1479	1440	2919	155	140	295	1634	1580	3214
Oudenaarde	190	201	391	19	28	47	209	229	438
Sint-Niklaas	195	199	394	23	15	38	218	214	432
Oost-Vlaanderen	2606	2520	5126	305	259	564	2911	2779	5690
Aat	8	5	13	0	0	0	8	5	13
Bergen	2	3	5	0	0	0	2	3	5
Charleroi	5	2	7	6	1	7	11	3	14
Doornik	8	6	14	2	1	3	10	7	17
Moeskroen	4	5	9	0	1	1	4	6	10
Thuin	1	0	1	0	1	1	1	1	2
Zinnik	2	8	10	2	2	4	4	10	14
Henegouwen	30	29	59	10	6	16	40	35	75

herkomst	Belgen			Niet-Belgen			Totaal		
	M	V	tot.	M	V	tot.	M	V	tot.
Borgworm	0	0	0	0	0	0	0	0	0
Hoei	0	0	0	1	0	1	1	0	1
Luik	5	5	10	13	4	17	18	9	27
Verviers	3	2	5	5	5	10	8	7	15
Luik	8	7	15	19	9	28	27	16	43
Hasselt	59	48	107	12	9	21	71	57	128
Maaseik	29	24	53	6	11	17	35	35	70
Tongeren	24	13	37	2	2	4	26	15	41
Limburg	112	85	197	20	22	42	132	107	239
Aarlen	0	0	0	1	0	1	1	0	1
Bastenaken	0	1	1	1	0	1	1	1	2
Marche-en-Famenne	2	2	4	0	1	1	2	3	5
Neufchâteau	0	0	0	1	0	1	1	0	1
Virton	0	0	0	2	3	5	2	3	5
Luxemburg	2	3	5	5	4	9	7	7	14
Dinant	0	3	3	3	5	8	3	8	11
Namen	0	2	2	3	0	3	3	2	5
Philippeville	0	0	0	2	0	2	2	0	2
Namen	0	5	5	8	5	13	8	10	18
België	4432	4138	8570	726	548	1274	5158	4686	9844
buitenland	245	197	442	2058	2001	4059	2303	2198	4501
onbekend	578	225	803	642	535	1177	1220	760	1980
totaal	5255	4560	9815	3426	3084	6510	8681	7644	16325

4.3. Emigratie in 2017 volgens bestemming : Belgische arrondissementen en provincies, buitenland en onbekend : Belgen/Niet-Belgen, per geslacht.

bestemming	Belgen			Niet-Belgen			Totaal		
	M	V	tot.	M	V	tot.	M	V	tot.
Antwerpen	175	185	360	68	49	117	243	234	477
Mechelen	37	47	84	10	11	21	47	58	105
Turnhout	22	20	42	12	7	19	34	27	61
Antwerpen	234	252	486	90	67	157	324	319	643
Brussel	117	118	235	72	59	131	189	177	366
Halle-Vilvoorde	96	86	182	9	10	19	105	96	201
Leuven	65	60	125	46	33	79	111	93	204
Vlaam-Brabant	161	146	307	55	43	98	216	189	405
Nijvel	7	4	11	3	2	5	10	6	16
Waals-Brabant	7	4	11	3	2	5	10	6	16
Brugge	190	193	383	14	9	23	204	202	406
Diksmuide	11	14	25	1	0	1	12	14	26
Ieper	31	30	61	6	2	8	37	32	69
Kortrijk	155	163	318	33	16	49	188	179	367
Oostende	105	112	217	11	7	18	116	119	235
Roeselare	47	47	94	9	3	12	56	50	106
Tielt	54	55	109	10	5	15	64	60	124
Veurne	28	21	49	7	5	12	35	26	61
West-Vlaanderen	621	635	1256	91	47	138	712	682	1394
Aalst	238	233	471	52	34	86	290	267	557
Dendermonde	333	302	635	77	64	141	410	366	776
Eeklo	225	251	476	69	63	132	294	314	608
Gent	2378	2299	4677	362	305	667	2740	2604	5344
Oudenaarde	190	217	407	26	24	50	216	241	457
Sint-Niklaas	186	185	371	59	54	113	245	239	484
Oost-Vlaanderen	3550	3487	7037	645	544	1189	4195	4031	8226
Aat	7	5	12	0	0	0	7	5	12
Bergen	0	0	0	2	0	2	2	0	2
Charleroi	1	0	1	5	4	9	6	4	10
Doornik	4	2	6	0	0	0	4	2	6
Moeskroen	2	2	4	1	0	1	3	2	5
Thuin	0	0	0	0	0	0	0	0	0
Zinnik	3	2	5	0	0	0	3	2	5
Henegouwen	17	11	28	8	4	12	25	15	40

bestemming	Belgen			Niet-Belgen			Totaal		
	M	V	tot.	M	V	tot.	M	V	tot.
Borgworm	1	1	2	0	0	0	1	1	2
Hoei	0	0	0	0	0	0	0	0	0
Luik	2	5	7	10	3	13	12	8	20
Verviers	3	4	7	0	3	3	3	7	10
Luik	6	10	16	10	6	16	16	16	32
Hasselt	32	20	52	15	9	24	47	29	76
Maaseik	14	17	31	0	2	2	14	19	33
Tongeren	16	8	24	10	5	15	26	13	39
Limburg	62	45	107	25	16	41	87	61	148
Aarlen	0	0	0	0	0	0	0	0	0
Bastenaken	0	0	0	1	0	1	1	0	1
Marche-en-Famenne	3	2	5	0	0	0	3	2	5
Neufchâteau	0	1	1	0	0	0	0	1	1
Virton	2	2	4	0	0	0	2	2	4
Luxemburg	5	5	10	1	0	1	6	5	11
Dinant	7	6	13	0	0	0	7	6	13
Namen	3	3	6	3	0	3	6	3	9
Philippeville	4	2	6	1	1	2	5	3	8
Namen	14	11	25	4	1	5	18	12	30
België	4794	4724	9518	1004	789	1793	5798	5513	11311
buitenland	374	309	683	689	736	1425	1063	1045	2108
onbekend	580	230	810	1431	968	2399	2011	1198	3209
totaal	5748	5263	11011	3124	2493	5617	8872	7756	16628

4.4. Migratiesaldi per herkomst / bestemming : Belgische arrondissementen en provincies, buitenland en onbekend ; Belgen / Niet-Belgen per geslacht

Plaats	Belgen			Niet-Belgen			Totaal		
	M	V	tot.	M	V	tot.	M	V	tot.
Antwerpen	1	-15	-14	13	10	23	14	-5	9
Mechelen	35	5	40	-1	-5	-6	34	0	34
Turnhout	35	32	67	2	-1	1	37	31	68
Antwerpen	71	22	93	14	4	18	85	26	111
Brussel	-23	-23	-46	42	18	60	19	-5	14
Halle-Vilvoorde	60	64	124	2	0	2	62	64	126
Leuven	24	30	54	-3	-13	-16	21	17	38
Vlaams-Brabant	84	94	178	-1	-13	-14	83	81	164
Nijvel	-1	-4	-5	-1	0	-1	-2	-4	-6
Waals-Brabant	-1	-4	-5	-1	0	-1	-2	-4	-6
Brugge	103	51	154	1	9	10	104	60	164
Diksmuide	25	8	33	-1	1	0	24	9	33
Ieper	38	31	69	-1	-2	-3	37	29	66
Kortrijk	66	36	102	-10	5	-5	56	41	97
Oostende	14	-6	8	16	7	23	30	1	31
Roeselare	76	61	137	-2	3	1	74	64	138
Tielt	56	38	94	-3	-2	-5	53	36	89
Veurne	25	26	51	-6	-5	-11	19	21	40
West-Vlaanderen	403	245	648	-6	16	10	397	261	658
Aalst	51	48	99	-16	-9	-25	35	39	74
Dendermonde	-52	-59	-111	-40	-40	-80	-92	-99	-191
Eeklo	-53	-95	-148	-34	-36	-70	-87	-131	-218
Gent	-899	-859	-1758	-207	-165	-372	-1106	-1024	-2130
Oudenaarde	0	-16	-16	-7	4	-3	-7	-12	-19
Sint-Niklaas	9	14	23	-36	-39	-75	-27	-25	-52
Oost-Vlaanderen	-944	-967	-1911	-340	-285	-625	-1284	-1252	-2536
Aat	1	0	1	0	0	0	1	0	1
Bergen	2	3	5	-2	0	-2	0	3	3
Charleroi	4	2	6	1	-3	-2	5	-1	4
Doornik	4	4	8	2	1	3	6	5	11
Moeskroen	2	3	5	-1	1	0	1	4	5
Thuin	1	0	1	0	1	1	1	1	2
Zinnik	-1	6	5	2	2	4	1	8	9
Henegouwen	13	18	31	2	2	4	15	20	35

Plaats	Belgen			Niet-Belgen			Totaal		
	M	V	tot.	M	V	tot.	M	V	tot.
Borgworm	-1	-1	-2	0	0	0	-1	-1	-2
Hoei	0	0	0	1	0	1	1	0	1
Luik	3	0	3	3	1	4	6	1	7
Verviers	0	-2	-2	5	2	7	5	0	5
Luik	2	-3	-1	9	3	12	11	0	11
Hasselt	27	28	55	-3	0	-3	24	28	52
Maaseik	15	7	22	6	9	15	21	16	37
Tongeren	8	5	13	-8	-3	-11	0	2	2
Limburg	50	40	90	-5	6	1	45	46	91
Aarlen	0	0	0	1	0	1	1	0	1
Bastenaken	0	1	1	0	0	0	0	1	1
Marche-en-Famenne	-1	0	-1	0	1	1	-1	1	0
Neufchâteau	0	-1	-1	1	0	1	1	-1	0
Virton	-2	-2	-4	2	3	5	0	1	1
Luxemburg	-3	-2	-5	4	4	8	1	2	3
Dinant	-7	-3	-10	3	5	8	-4	2	-2
Namen	-3	-1	-4	0	0	0	-3	-1	-4
Philippeville	-4	-2	-6	1	-1	0	-3	-3	-6
Namen	-14	-6	-20	4	4	8	-10	-2	-12
België	-362	-586	-948	-278	-241	-519	-640	-827	-1467
buitenland	-129	-112	-241	1369	1265	2634	1240	1153	2393
onbekend	-2	-5	-7	-789	-433	-1222	-791	-438	-1229
totaal	-493	-703	-1196	302	591	893	-191	-112	-303

4.5. Evolutie immigratie, emigratie en migratiesaldo (naar nationaliteit)

jaar	Belgen			Niet-Belgen			totaal		
	IMM	EM	SALDO	IMM	EM	SALDO	IMM	EM	SALDO
1977	5774	8274	-2500	1298	1082	216	7072	9356	-2284
1978	5965	8029	-2064	1187	1387	-200	7152	9416	-2264
1979	5844	7735	-1891	1374	1243	131	7218	8978	-1760
1980	6328	7826	-1498	1330	1229	101	7658	9055	-1397
1981	6026	7626	-1600	1239	1140	99	7265	8766	-1501
1982	6291	7004	-713	997	1061	-64	7288	8065	-777
1983	6320	6905	-585	937	978	-41	7257	7883	-626
1984	6168	6676	-508	1252	1042	210	7420	7718	-298
1985	6408	6683	-275	1463	1086	377	7871	7769	102
1986	6237	7054	-817	1822	1110	712	8059	8164	-105
1987	6181	7101	-920	1279	1470	-191	7460	8571	-1111
1988	6002	7201	-1199	1121	1442	-321	7123	8643	-1520
1989	5959	6977	-1018	1379	764	615	7338	7741	-403
1990	6187	7330	-1143	1426	626	800	7613	7956	-343
1991	6375	7656	-1281	1584	1119	465	7959	8775	-816
1992	6636	7797	-1161	1424	887	537	8059	8685	-626
1993	6841	8344	-1503	1478	1456	22	8319	9800	-1481
1994	6925	8353	-1428	1814	1503	311	8739	9856	-1117
1995	7048	8688	-1640	1746	1013	733	8794	9701	-907
1996	7044	8639	-1595	1527	1207	320	8571	9846	-1275
1997	7466	9075	-1609	1636	1184	452	9102	10259	-1157
1998	7441	8691	-1250	1504	1091	413	8945	9782	-837
1999	7542	8598	-1056	2096	1328	768	9638	9926	-288
2000	7790	8429	-639	1956	956	1000	9746	9385	361
2001	8421	8484	-63	2241	1486	755	10662	9970	692
2002	8785	8978	-193	2663	1518	1145	11448	10496	952
2003	8949	9368	-419	2752	1598	1154	11701	10966	735
2004	9036	9430	-394	2748	1860	888	11784	11290	494
2005	9071	10211	-1140	3447	1818	1629	12518	12029	489
2006	9133	9953	-820	3311	2277	1034	12444	12230	214
2007	8908	10810	-1902	4443	2051	2392	13351	12861	490
2008	8876	10706	-1830	5149	2415	2734	14025	13121	904
2009	9181	10500	-1319	5545	2611	2934	14726	13111	1615
2010	8688	10392	-1704	5964	2642	3322	14652	13034	1618
2011	8390	11061	-2671	5898	4165	1733	14262	15226	-964
2012	9142	10441	-1299	5753	4984	769	14895	15425	-530
2013	9381	10665	-1284	6179	3489	2690	15560	14154	1406
2014	9656	10690	-1034	6411	4663	1748	16067	15353	714
2015	9932	10091	-159	6398	3655	2743	16330	13746	2584
2016	10045	10382	-337	6138	5205	933	16183	15587	596
2017	9815	11011	-1196	6510	5617	893	16325	16628	-303

4.6. Totale immigratie en totale emigratie (lijndiagrammen)

4.6.1. Immigraties en emigraties - evolutie

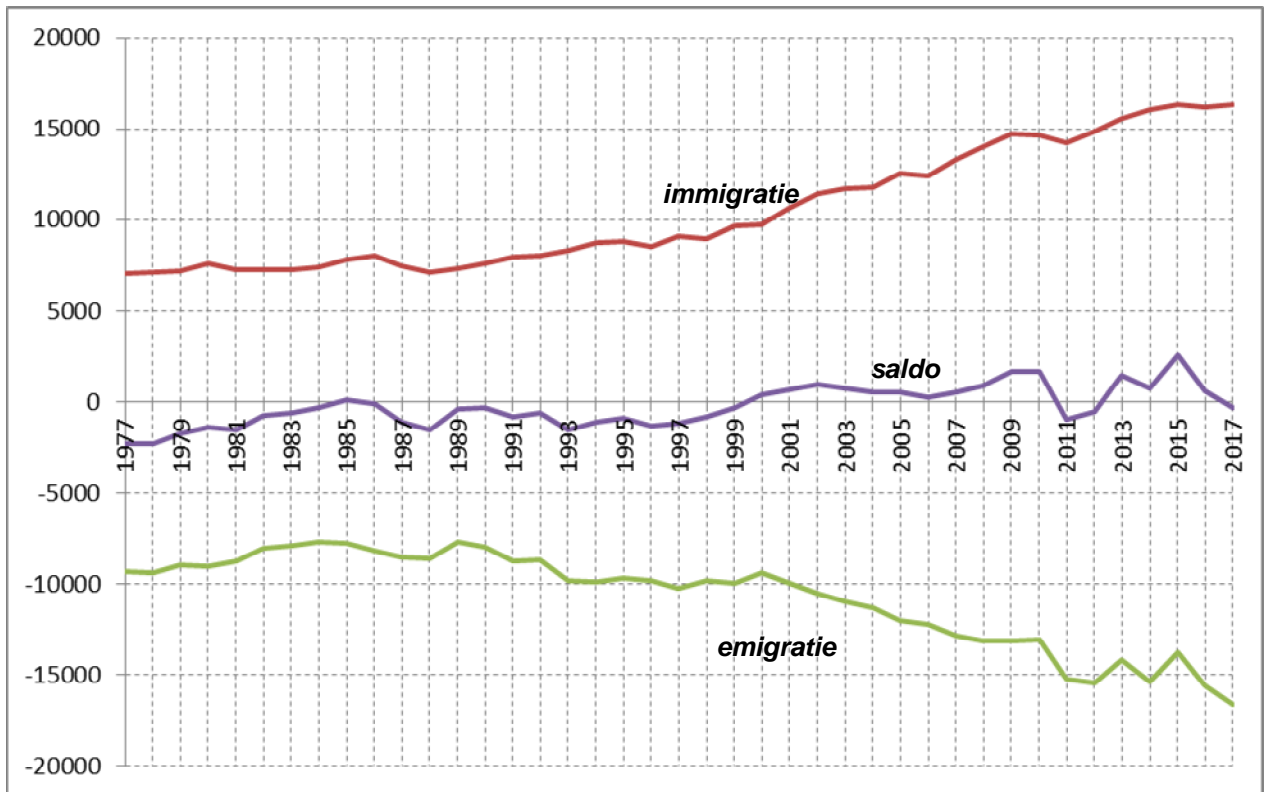

4.6.2. Migratiesaldi naar nationaliteit - evolutie

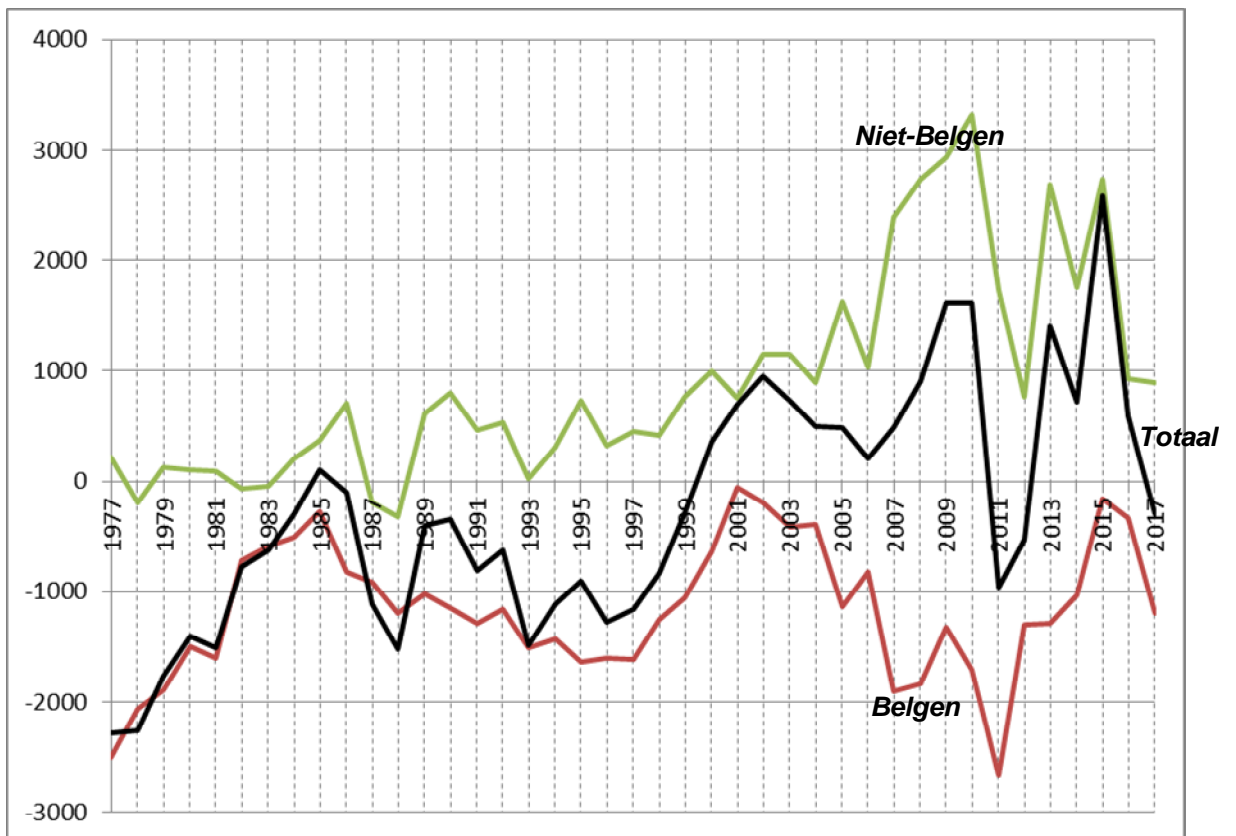

4.7. Immigratie, emigratie, en migratiesaldo vanuit en naar het binnenland, naar nationaliteit.

jaar	Belgen			Niet-Belgen			Totaal		
	IMM	EM	SALDO	IMM	EM	SALDO	IMM	EM	SALDO
1977	5570	7932	-2362	378	583	-205	5948	8515	-2567
1978	5752	7648	-1896	432	628	-196	6184	8276	-2092
1979	5598	7333	-1735	416	628	-212	6014	7961	-1947
1980	6091	7414	-1323	351	580	-229	6442	7994	-1552
1981	5806	7255	-1449	362	525	-163	6168	7780	-1612
1982	6045	6477	-432	388	415	-27	6433	6892	-459
1983	6064	6484	-420	359	295	64	6423	6779	-356
1984	5891	6191	-300	348	358	-10	6239	6549	-310
1985	6141	6223	-82	293	310	-17	6434	6533	-99
1986	5962	6657	-695	353	459	-106	6315	7116	-801
1987	5898	6549	-651	348	363	-15	6246	6912	-666
1988	5710	6674	-964	341	315	26	6051	6989	-938
1989	5705	6478	-773	N/A	N/A	N/A	6008	6832	-824
1990	5840	6818	-978	340	344	-4	6180	7162	-982
1991	6016	6903	-887	413	349	64	6429	7252	-823
1992	6035	7173	-1138	363	407	-44	6398	7580	-1182
1993	6227	7635	-1408	451	429	22	6678	8064	-1386
1994	6291	7771	-1480	374	429	-55	6665	8200	-1535
1995	6400	7853	-1453	377	400	-23	6777	8253	-1476
1996	6322	7922	-1600	397	435	-38	6719	8357	-1638
1997	6746	8297	-1551	422	417	5	7168	8714	-1546
1998	6682	7930	-1248	377	462	-85	7059	8392	-1333
1999	6871	7578	-707	534	506	28	7405	8084	-679
2000	7027	7478	-451	397	462	-65	7424	7940	-516
2001	7589	7382	207	434	490	-56	8023	7872	151
2002	7820	7769	51	468	516	-48	8288	8285	3
2003	7820	8075	-255	577	518	59	8397	8593	-196
2004	7938	8364	-426	550	620	-70	8488	8984	-496
2005	7893	9008	-1115	744	612	132	8637	9620	-983
2006	8015	8899	-884	714	757	-43	8729	9656	-927
2007	7912	9428	-1516	755	894	-139	8667	10322	-1655
2008	7797	9416	-1619	795	944	-149	8592	10360	-1768
2009	8083	9384	-1301	834	960	-126	8917	10444	-1527
2010	7685	9359	-1674	892	1161	-269	8577	10520	-1943
2011	7316	9545	-2229	1011	1331	-320	8327	10876	-2549
2012	8026	9237	-1211	922	1226	-304	8948	10463	-1515
2013	8081	8835	-754	1100	1265	-165	9181	10100	-919
2014	8489	9245	-756	1172	1330	-158	9661	10575	-914
2015	8757	8686	71	1176	1353	-177	9933	10039	-106
2016	8840	9171	-331	1421	1564	-143	10261	10735	-474
2017	8570	9518	-948	1274	1793	-519	9844	11311	-1467

4.8. Immigratie, emigratie, en migratiesaldo vanuit en naar het buitenland, naar nationaliteit.

jaar	Belgen			Niet-Belgen			Totaal		
	IMM	EM	SALDO	IMM	EM	SALDO	IMM	EM	SALDO
1977	204	277	-73	920	327	593	1124	604	520
1978	213	258	-45	755	345	410	968	603	365
1979	246	288	-42	958	273	685	1204	561	643
1980	237	337	-100	979	307	672	1216	644	572
1981	220	329	-109	877	381	496	1097	710	387
1982	246	396	-150	609	285	324	855	681	174
1983	256	310	-54	578	240	338	834	550	284
1984	277	309	-32	904	198	706	1181	507	674
1985	267	323	-56	1170	144	1026	1437	467	970
1986	275	327	-52	1469	213	1256	1744	540	1204
1987	283	368	-85	931	186	745	1214	554	660
1988	292	307	-15	780	171	609	1072	478	594
1989	264	284	-20	1066	185	881	1330	469	861
1990	347	319	28	1086	181	905	1433	500	933
1991	359	300	59	1171	212	959	1530	512	1018
1992	601	329	272	1061	171	890	1661	500	1161
1993	291	326	-35	1017	264	753	1308	590	718
1994	309	314	-5	1364	214	1150	1673	528	1145
1995	330	289	41	1339	233	1106	1669	522	1147
1996	333	281	52	1070	230	840	1403	511	892
1997	327	343	-16	1173	232	941	1500	575	925
1998	345	384	-39	1088	262	826	1433	646	787
1999	293	365	-72	1454	311	1143	1747	676	1071
2000	334	406	-72	1527	249	1278	1861	655	1206
2001	330	378	-48	1731	295	1436	2061	673	1388
2002	362	453	-91	2136	333	1803	2498	786	1712
2003	371	383	-12	2098	324	1774	2469	707	1762
2004	310	404	-94	2126	429	1697	2436	833	1603
2005	374	397	-23	2646	483	2163	3020	880	2140
2006	339	389	-50	2559	506	2053	2898	895	2003
2007	298	428	-130	3641	537	3104	3939	965	2974
2008	343	467	-124	4282	589	3693	4625	1056	3569
2009	322	438	-116	3492	625	2867	3814	1063	2751
2010	356	453	-97	4912	709	4203	5268	1162	4106
2011	382	463	-81	4655	999	3656	5037	1462	3575
2012	323	585	-262	4277	1218	3059	4600	1803	2797
2013	445	600	-155	4812	947	3865	5257	1547	3710
2014	387	665	-278	4506	1210	3296	4893	1875	3018
2015	409	625	-216	4124	1338	2786	4533	1963	2570
2016	423	636	-213	3051	1380	1671	3474	2016	1458
2017	442	683	-241	4059	1425	2634	4501	2108	2393

4.9. Immigratie, emigratie, en migratiesaldo vanuit en naar onbekend naar nationaliteit.

jaar	Belgen			Niet-Belgen			Totaal		
	IMM	EM	SALDO	IMM	EM	SALDO	IMM	EM	SALDO
1977		65	-65		172	-172		237	-237
1978		123	-123		414	-414		537	-537
1979		114	-114		342	-342		456	-456
1980		75	-75		342	-342		417	-417
1981		42	-42		234	-234		276	-276
1982		131	-131		361	-361		492	-492
1983		111	-111		443	-443		554	-554
1984		176	-176		486	-486		662	-662
1985		137	-137		632	-632		769	-769
1986		70	-70		438	-438		508	-508
1987		184	-184		921	-921		1105	-1105
1988		220	-220		956	-956		1176	-1176
1989		215	-215			0		215	-215
1990		193	-193		101	-101		294	-294
1991		453	-453		558	-558		1011	-1011
1992		295	-295		310	-310		605	-605
1993		383	-383		15	-15		398	-398
1994	325	268	57	76	860	-784	401	1128	-727
1995	318	546	-228	30	380	-350	348	926	-578
1996	388	436	-48	60	542	-482	448	978	-530
1997	393	435	-42	41	535	-494	434	970	-536
1998	414	377	37	38	367	-329	452	744	-292
1999	378	655	-277	108	511	-403	486	1166	-680
2000	429	545	-116	32	245	-213	461	790	-329
2001	502	724	-222	76	701	-625	578	1425	-847
2002	603	756	-153	59	669	-610	662	1425	-763
2003	758	910	-152	77	756	-679	835	1666	-831
2004	788	662	126	72	811	-739	860	1473	-613
2005	804	806	-2	57	723	-666	861	1529	-668
2006	779	665	114	38	1014	-976	817	1679	-862
2007	698	954	-256	47	620	-573	745	1574	-829
2008	736	823	-87	72	882	-810	808	1705	-897
2009	776	678	98	1219	926	293	1995	1604	391
2010	647	580	67	160	772	-612	807	1352	-545
2011	692	1053	-361	88	1835	-1747	780	2888	-2108
2012	793	619	174	554	2540	-1986	1347	3159	-1812
2013	855	1230	-375	267	1277	-1010	1122	2507	-1385
2014	780	780	0	733	2123	-1390	1513	2903	-1390
2015	766	780	-14	1098	964	134	1864	1744	120
2016	782	575	207	1666	2261	-595	2448	2836	-388
2017	803	810	-7	1177	2399	-1222	1980	3209	-1229

4.10. Immigraties vanuit de Belgische provincies (per jaar)

	Antw.	Brab.	Hen.	Limb.	Luik	Lux.	Namen	O.VI.	W.VI.	Tot.
1982	443	522	54	80	8	10	14	4309	993	6433
1983	371	558	40	78	23	4	10	4362	977	6423
1984	388	473	55	102	21	16	12	4160	1012	6239
1985	389	407	57	82	22	12	7	4517	941	6434
1986	377	453	63	97	26	10	13	4299	977	6315
1987	400	489	55	97	21	16	9	4235	924	6246
1988	309	410	40	80	36	5	11	4291	869	6051
1989	367	489	58	83	28	8	12	3889	955	5889
1990	431	495	42	105	23	7	16	3922	992	6033
1991	379	526	37	99	17	3	19	4106	1027	6213
1992	387	542	48	111	10	12	14	4275	999	6398
1993	435	525	55	85	17	14	23	4320	1194	6668
1994	398	511	45	94	12	22	14	4511	1058	6665
1995	439	555	50	125	21	14	17	4466	1090	6777
1996	453	508	46	116	19	6	19	4350	1203	6720
1997	426	549	58	111	23	15	7	4718	1261	7168
1998	447	568	59	107	16	3	16	4484	1359	7059
1999	507	677	82	106	22	8	17	4665	1321	7405
2000	474	576	44	114	18	6	5	4775	1412	7424
2001	564	620	55	150	16	9	11	5017	1581	8023
2002	543	711	55	149	40	4	12	5102	1672	8288
2003	589	755	52	156	17	12	18	5196	1602	8397
2004	633	797	72	185	28	17	11	4987	1758	8488
2005	580	796	68	167	26	15	19	5161	1805	8637
2006	601	878	65	168	34	9	22	5107	1845	8729
2007	652	795	68	176	70	9	10	5054	1833	8667
2008	633	825	68	183	34	16	17	5031	1785	8592
2009	641	802	77	162	38	18	21	5263	1895	8917
2010	575	896	51	186	47	14	19	5006	1783	8577
2011	621	862	60	170	37	21	20	4813	1728	8327
2012	611	861	52	173	53	26	13	5345	1814	8948
2013	701	882	51	176	48	28	18	5336	1941	9181
2014	777	898	60	191	56	30	23	5550	2076	9661
2015	807	931	42	201	60	16	37	5741	2098	9933
2016	775	1212	68	199	47	23	12	5707	2218	10261
2017	754	959	75	239	43	14	18	5690	2052	9844

Brabant na de staatshervorming

Jaar	Vlaams-Brab	Brus.-hoofdst	Waals-Brab
2007	454	318	23
2008	453	349	23
2009	432	356	14
2010	496	389	11
2011	410	435	17
2012	467	381	13
2013	503	365	14
2014	537	335	26
2015	579	324	28
2016	649	539	24
2017	569	380	10

4.11. Emigraties naar de Belgische provincies (per jaar)

	Antw.	Brab.	Hen.	Limb.	Luik	Lux.	Namen	O.VI.	W.VI.	Tot.
1982	425	546	47	89	26	14	17	4973	755	6892
1983	386	527	54	69	20	20	16	4823	864	6779
1984	376	530	83	59	39	9	18	4679	756	6549
1985	404	540	52	97	39	13	13	4574	801	6533
1986	453	569	63	74	19	13	20	5143	762	7116
1987	389	597	50	75	29	12	21	4947	792	6912
1988	405	514	57	76	30	10	25	5032	840	6989
1989	358	452	61	74	14	11	9	5050	805	6834
1990	380	432	50	60	18	8	22	5406	786	7162
1991	414	470	48	96	19	6	14	5365	820	7252
1992	439	479	51	83	29	10	17	5568	904	7580
1993	424	532	55	103	16	12	18	6015	889	8064
1994	421	536	43	106	21	16	17	6101	939	8200
1995	397	558	59	78	16	14	12	6251	868	8253
1996	411	535	57	88	20	13	20	6297	916	8357
1997	399	618	59	60	21	9	12	6589	947	8714
1998	391	577	52	66	14	18	18	6328	928	8392
1999	444	604	54	85	18	9	9	5852	1009	8084
2000	428	583	72	70	22	15	34	5713	1003	7940
2001	436	629	63	61	25	15	18	5617	1008	7872
2002	488	671	48	74	28	9	12	5893	1062	8285
2003	459	637	71	80	35	8	9	6149	1145	8593
2004	457	705	74	86	14	9	19	6407	1213	8984
2005	536	654	83	129	42	20	17	6889	1250	9620
2006	498	728	57	115	27	14	21	6987	1209	9656
2007	607	748	58	122	34	22	19	7415	1297	10322
2008	615	728	72	130	37	34	21	7402	1321	10360
2009	674	772	59	135	38	12	18	7426	1310	10444
2010	600	749	75	157	52	24	12	7431	1400	10500
2011	611	790	83	157	51	23	7	7698	1456	10876
2012	616	737	58	139	34	14	12	7467	1386	10463
2013	556	672	65	119	26	14	13	7295	1340	10100
2014	578	685	62	147	51	17	11	7606	1418	10575
2015	583	670	69	155	25	9	12	7138	1378	10039
2016	662	756	79	108	40	11	10	7635	1434	10735
2017	643	787	40	148	32	11	30	8226	1394	11311

Brabant na de staatsvorming

Jaar	Vlaams-Brab	Brus.-hoofdst	Waals-Brab
2007	368	358	22
2008	386	325	17
2009	397	361	14
2010	364	368	17
2011	417	354	19
2012	385	342	10
2013	332	324	16
2014	345	329	11
2015	388	273	9
2016	396	346	14
2017	405	366	16

4.12. Immigratie per leeftijdsklasse

	Belgen			Niet-Belgen			Totaal			
	M	V	Totaal	M	V	Totaal	M	V	Totaal	%
0-4	193	169	362	177	139	316	370	308	678	4,2%
5-9	154	137	291	138	146	284	292	283	575	3,5%
10-14	113	119	232	136	102	238	249	221	470	2,9%
15-19	149	151	300	208	144	352	357	295	652	4,0%
20-24	925	1092	2017	549	685	1234	1474	1777	3251	19,9%
25-29	1689	1426	3115	763	772	1535	2452	2198	4650	28,5%
30-34	619	409	1028	520	416	936	1139	825	1964	12,0%
35-39	362	226	588	362	237	599	724	463	1187	7,3%
40-44	238	154	392	213	150	363	451	304	755	4,6%
45-49	201	131	332	161	101	262	362	232	594	3,6%
50-54	174	114	288	91	62	153	265	176	441	2,7%
55-59	135	96	231	56	56	112	191	152	343	2,1%
60-64	95	79	174	27	36	63	122	115	237	1,5%
65-69	58	59	117	15	22	37	73	81	154	0,9%
70-74	58	57	115	6	10	16	64	67	131	0,8%
75-79	28	26	54	3	4	7	31	30	61	0,4%
80-84	29	39	68	1	1	2	30	40	70	0,4%
85-89	25	39	64	0	1	1	25	40	65	0,4%
90-94	8	33	41	0	0	0	8	33	41	0,3%
95+	2	4	6	0	0	0	2	4	6	0,0%

4.13. Emigratie per leeftijdsklasse

	Belgen			Niet-Belgen			Totaal			
	M	V	Totaal	M	V	Totaal	M	V	Totaal	%
0-4	397	342	739	137	113	250	534	455	989	5,9%
5-9	269	267	536	107	95	202	376	362	738	4,4%
10-14	147	154	301	66	68	134	213	222	435	2,6%
15-19	141	155	296	69	64	133	210	219	429	2,6%
20-24	495	533	1028	275	347	622	770	880	1650	9,9%
25-29	1306	1342	2648	806	751	1557	2112	2093	4205	25,3%
30-34	890	742	1632	613	452	1065	1503	1194	2697	16,2%
35-39	555	416	971	403	220	623	958	636	1594	9,6%
40-44	346	230	576	254	132	386	600	362	962	5,8%
45-49	263	202	465	163	92	255	426	294	720	4,3%
50-54	270	195	465	108	55	163	378	250	628	3,8%
55-59	200	193	393	63	36	99	263	229	492	3,0%
60-64	159	124	283	28	25	53	187	149	336	2,0%
65-69	113	78	191	15	18	33	128	96	224	1,3%
70-74	58	62	120	9	12	21	67	74	141	0,8%
75-79	40	46	86	4	5	9	44	51	95	0,6%
80-84	40	55	95	3	5	8	43	60	103	0,6%
85-89	29	75	104	1	1	2	30	76	106	0,6%
90-94	24	40	64	0	2	2	24	42	66	0,4%
95+	6	12	18	0	0	0	6	12	18	0,1%

4.14. Migraties in 2016 naar en vanuit de gemeenten van het arrondissement Gent

gemeente	immigratie			emigratie			migratiesaldo		
	M	V	TOT	M	V	TOT	M	V	TOT
Aalter	59	47	106	82	67	149	-23	-20	-43
De Pinte	74	83	157	147	137	284	-73	-54	-127
Deinze	89	95	184	178	157	335	-89	-62	-151
Destelbergen	205	206	411	271	301	572	-66	-95	-161
Evergem	264	234	498	476	445	921	-212	-211	-423
Gavere	46	50	96	105	83	188	-59	-33	-92
Knesselare	9	10	19	20	15	35	-11	-5	-16
Lochristi	154	156	310	229	226	455	-75	-70	-145
Lovendegem	64	66	130	146	146	292	-82	-80	-162
Melle	91	101	192	175	149	324	-84	-48	-132
Merelbeke	186	162	348	277	275	552	-91	-113	-204
Moerbeke (Waas)	9	7	16	9	8	17	0	-1	-1
Nazareth	57	51	108	105	102	207	-48	-51	-99
Nevele	69	74	143	128	99	227	-59	-25	-84
Oosterzele	54	52	106	75	68	143	-21	-16	-37
Sint-Martens-Latem	82	71	153	109	100	209	-27	-29	-56
Waarschoot	37	40	77	46	49	95	-9	-9	-18
Wachtebeke	28	16	44	75	84	159	-47	-68	-115
Zomergem	32	39	71	59	63	122	-27	-24	-51
Zulte	25	20	45	28	30	58	-3	-10	-13
Arr. Gent	1634	1580	3214	2740	2604	5344	-1106	-1024	-2130

4.15. Migraties in 2016 binnen Gentse arrondissement

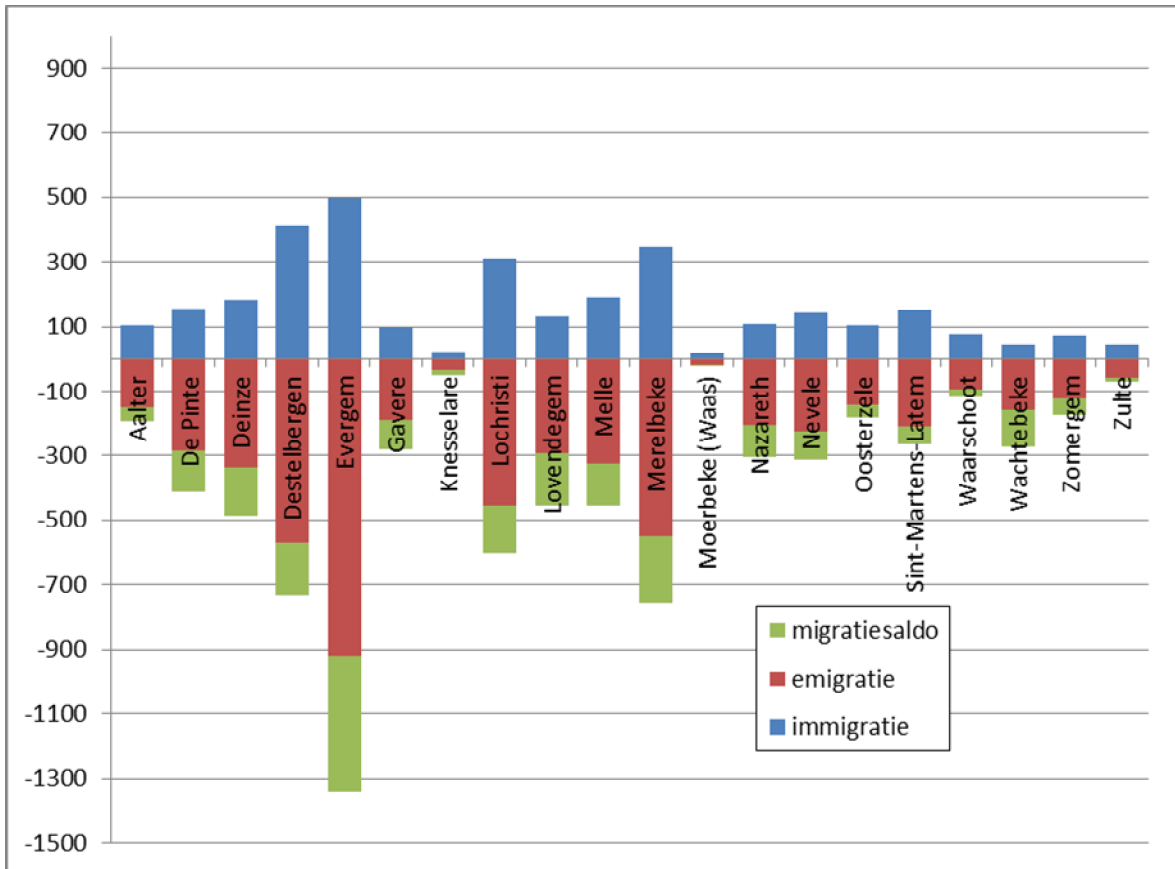

4.16. Migraties binnen Gentse arrondissement evolutie

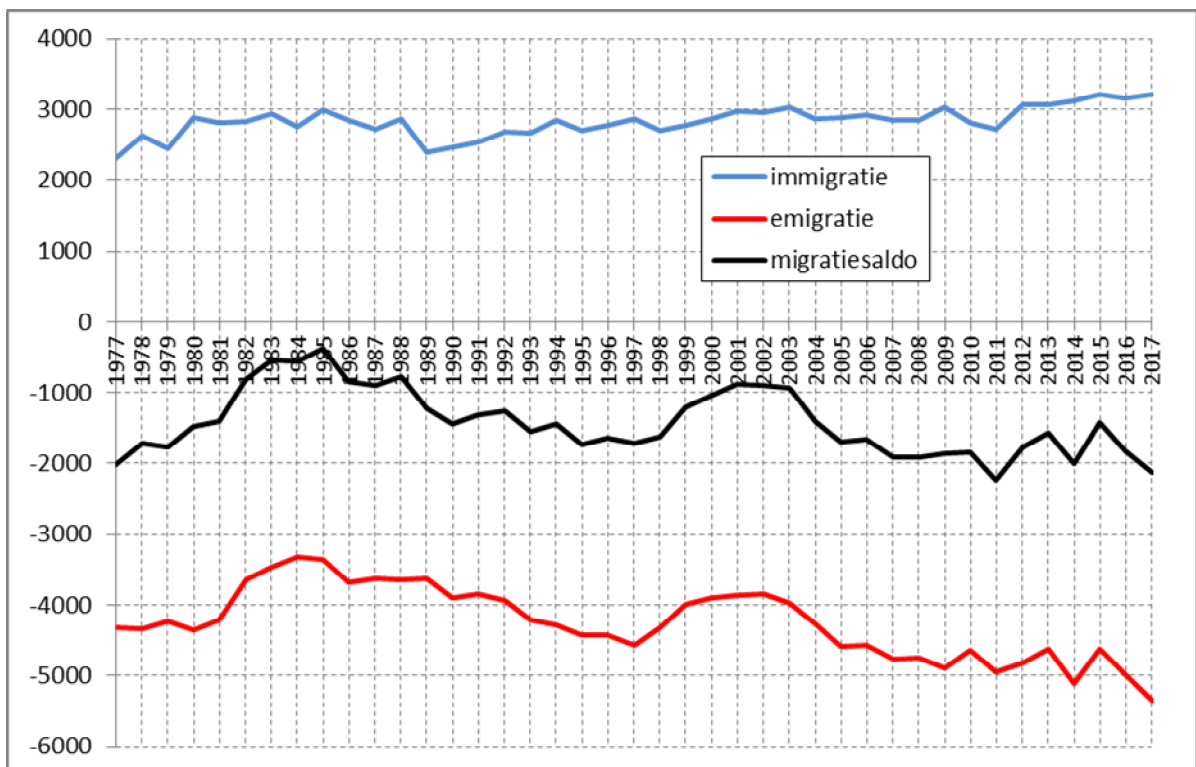

4.17. Immigratie, emigratie en migratiesaldo vanuit en naar arrondissement Gent, naar geslacht

jaar	immigratie			emigratie			migratiesaldo		
	M	V	tot.	M	V	tot.	M	V	tot.
1971	2006	2095	4101	2790	2987	5777	-784	-892	-1676
1972	1822	1894	3716	2801	2921	5722	-979	-1027	-2006
1973	1821	1909	3730	2980	3116	6096	-1159	-1207	-2366
1974	1920	1928	3848	2767	2866	5633	-847	-938	-1785
1975	1871	1830	3701	2892	2914	5806	-1021	-1084	-2105
1976	1632	1649	3281	2759	2866	5625	-1127	-1217	-2344
1977	1081	1218	2299	2118	2200	4318	-1037	-982	-2019
1978	1268	1358	2626	2130	2201	4331	-862	-843	-1705
1979	1204	1251	2455	2068	2157	4225	-864	-906	-1770
1980	1374	1505	2879	2109	2250	4359	-735	-745	-1480
1981	1365	1440	2805	2013	2198	4211	-648	-758	-1406
1982	1363	1460	2823	1721	1916	3637	-358	-456	-814
1983	1453	1477	2930	1669	1793	3462	-216	-316	-532
1984	1296	1467	2763	1586	1740	3326	-290	-273	-563
1985	1456	1527	2983	1636	1722	3358	-180	-195	-375
1986	1413	1436	2849	1799	1891	3690	-386	-455	-841
1987	1337	1388	2725	1739	1882	3621	-402	-494	-896
1988	1446	1419	2865	1709	1928	3637	-263	-509	-772
1989	1178	1223	2401	1731	1901	3632	-553	-678	-1231
1990	1195	1264	2459	1858	2041	3899	-663	-777	-1440
1991	1257	1278	2535	1844	2002	3846	-587	-724	-1311
1992	1320	1366	2686	1901	2040	3941	-581	-674	-1255
1993	1310	1351	2661	2017	2197	4214	-707	-846	-1553
1994	1393	1449	2842	2050	2424	4274	-657	-775	-1432
1995	1353	1346	2699	2151	2278	4429	-798	-932	-1730
1996	1376	1401	2777	2158	2263	4421	-782	-862	-1644
1997	1419	1450	2869	2230	2345	4575	-811	-895	-1706
1998	1295	1402	2697	2082	2240	4322	-787	-838	-1625
1999	1373	1398	2771	1951	2033	3984	-578	-635	-1213
2000	1404	1456	2860	1858	2045	3903	-454	-589	-1043
2001	1465	1514	2979	1916	1939	3855	-451	-425	-876
2002	1418	1531	2949	1841	2006	3847	-423	-475	-898
2003	1518	1513	3031	1900	2072	3972	-382	-559	-941
2004	1434	1420	2854	2056	2204	4260	-622	-784	-1406
2005	1428	1461	2889	2244	2342	4586	-816	-881	-1697
2006	1472	1446	2918	2288	2283	4571	-816	-837	-1653
2007	1449	1413	2862	2336	2422	4758	-887	-1009	-1896
2008	1503	1346	2849	2328	2423	4751	-825	-1077	-1902
2009	1475	1556	3031	2433	2456	4889	-958	-900	-1858
2010	1378	1430	2808	2300	2347	4647	-922	-917	-1839
2011	1365	1361	2726	2435	2501	4954	-1070	-1140	-2228
2012	1546	1510	3056	2447	2380	4827	-901	-870	-1771
2013	1509	1548	3057	2235	2387	4622	-726	-839	-1565
2014	1553	1557	3110	2546	2570	5116	-993	-1013	-2006
2015	1593	1608	3201	2279	2349	4628	-686	-741	-1427
2016	1602	1557	3159	2491	2496	4987	-889	-939	-1828
2017	1634	1580	3214	2740	2604	5344	-1106	-1024	-2130

5. Nationaliteitswijziging

5.1. Verlies en verkrijging van de Belgische nationaliteit door inwoners van Gent.

	verlies			verkrijging		
	M	V	tot.	M	V	tot.
1977	0	0	0	3	12	15
1978	0	0	0	29	23	52
1979	1	7	8	33	131	164
1980	4	7	11	46	144	190
1981	2	9	11	80	249	329
1982	5	7	12	59	135	194
1983	3	7	10	51	147	198
1984	3	5	8	24	68	92
1985	1	1	2	588	508	1096
1986	0	1	1	59	33	92
1987	1	0	1	66	35	101
1988	2	0	2	54	47	101
1989	1	0	1	71	57	128
1990	3	0	3	84	59	143
1991	5	0	5	79	74	153
1992	4	0	4	236	248	484
1993	1	1	2	250	218	468
1994	0	0	0	571	429	1000
1995	1	0	1	527	421	948
1996	0	0	0	427	393	820
1997	0	0	0	538	451	989
1998	1	0	1	548	470	1018
1999	0	1	1	321	248	569
2000	1	1	2	1195	1161	2356
2001	0	0	0	1283	1342	2625
2002	0	0	0	707	710	1417
2003	0	0	0	412	377	789
2004	1	0	1	384	487	871
2005	0	1	1	459	421	880
2006	3	1	4	502	511	1013
2007	4	1	5	504	585	1089
2008	0	0	0	577	589	1166
2009	0	0	0	595	558	1153
2010	0	3	3	621	631	1252
2011	1	1	2	554	580	1134
2012	0	0	0	549	644	1193
2013	0	0	0	625	654	1279
2014	0	0	0	331	348	679
2015	0	0	0	530	500	1030
2016	1	1	2	587	582	1169
2017	0	1	1	688	652	1340

5.2. Verrijking van de Belgische nationaliteit door de inwoners van Gent

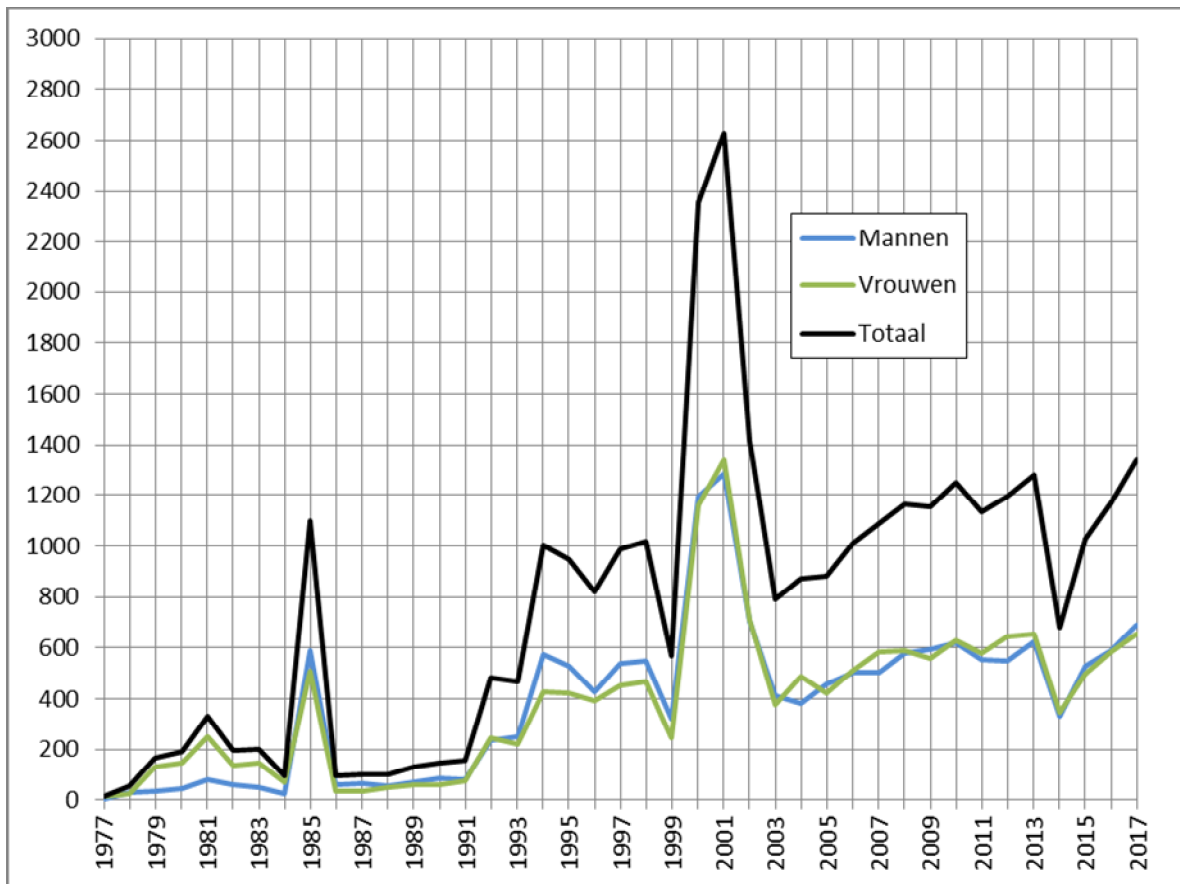

5.3. Specificatie van de wijziging naar de Belgische Nationaliteit – naar nationaliteit en rechtsgrond - 2017

vorige nationaliteit	°Belgie	°buitenland	naturalisatie	verklaring	Verkrijging ouder	Totaal
Afghanistan	0	1	1	25	24	51
Albanië	0	0	4	36	5	45
Algerije	0	0	1	17	7	25
Angola	0	0		2	1	3
Armenië	0	0		12	4	16
Bangladesh	0	0		1	0	1
België	1	1		5	0	7
Benin	0	0		1	2	3
Bolivia	0	0		1	0	1
Bosnië en Herzegovina	0	0		9	8	17
Brazilië	0	0		3	2	5
Bulgarije	0	0	20	87	55	162
Burkina Faso	0	0	1	3	3	7
Cambodja(Koninkrijk)	0	0		1	1	2
Chili	0	0		5	0	5
China	0	0		2	2	4
Colombia	0	0		8	0	8
Congo (Dem. Rep.)	0	0		4	2	6
Cuba	0	0		3	0	3
Dominicaanse Republiek	0	0		4	1	5
Duitsland (Bondsrep.)	0	0		1	0	1
Ecuador	0	0		2	0	2
Egypte	0	0		5	3	8
Ethiopië	0	0		2	3	5
Filipijnen	0	0		6	0	6
Frankrijk	0	1	1	3	6	11
Gambia	0	0		5	3	8
Georgië	0	0		4	2	6
Ghana	0	1	5	43	26	75
Griekenland	0	0		1	0	1
Guinee	0	3		1	3	7
Hongarije (Rep.)	0	0		2	3	5
India	1	0		23	17	41
Indonesië	0	0	1	1	0	2
Irak	0	0	1	15	6	22
Iran (Islamitische Republiek)	0	0		17	2	19
Italië	0	0	1	4	3	8
Ivoorkust	0	0		2	1	3
Jamaica	0	0		4	1	5
Jordanië	0	0		2	0	2
Kameroen	0	0	1	9	1	11

vorige nationaliteit	°Belgie	°buitenland	naturalisatie	verklaring	Verkrijging ouder	Totaal
Kazachstan	0	0	1	2	2	5
Kenia	0	0		2	0	2
Kirgizstan	0	0	1	0	0	1
Kosovo	0	0	2	12	4	18
Letland	0	0		3	1	4
Libanon	0	0		1	0	1
Liberia	0	0		5	1	6
Macedonië	0	0		4	1	5
Marokko	1	0	3	51	25	80
Mauritanië	0	0	1	0	0	1
Mauritius	0	0	2	0	0	2
Mexico	0	0		6	0	6
Moldavië (Rep)	0	0	1	1	0	2
Mongolië	0	0	3	0	0	3
Montenegro	0	0		1	1	2
Nederland	0	0		9	14	23
Nepal	0	0		17	5	22
Nieuw-Zeeland	0	0		1	0	1
Nigeria	0	0	1	6	0	7
nog niet definitief bewezen	0	0		1	2	3
Oeganda	0	0		2	1	3
Oekraïne	0	0	2	6	1	9
Oezbekistan	0	0		2	0	2
Pakistan	0	0		20	6	26
Palestina	0	0		1	3	4
Peru	0	0		1	0	1
Polen (Rep.)	0	0		19	8	27
Portugal	0	0		7	3	10
Roemenië	0	0		5	2	7
Russische Federatie	0	0	3	32	18	53
Rwanda (Rep.)	0	0	1	4	0	5
Senegal	0	0		1	0	1
Servië	0	0		3	3	6
Servië en Montenegro	0	0		3	2	5
Sierra Leone	0	0		5	1	6
Slowakije	3	0	2	22	21	48
Socialistische Republiek Vietnam	0	1	1	1	1	4
Soedan	0	0		6	0	6
Somalië	0	0		8	1	9
Spanje	0	0		4	3	7
Sri Lanka	0	0		1	1	2
Staatloos	0	0	1	4	1	6
Suriname	0	0		3	3	6
Syrië (Arabische Republiek)	0	0		5	0	5

vorige nationaliteit	°Belgie	°buitenland	naturalisatie	verklaring	Verkrijging ouder	Totaal
Tadzjikistan	0	0		1	0	1
Thailand	0	0		3	2	5
Togo	0	0	2	5	0	7
Tsjechische Republiek	0	0		1	3	4
Tunesië	0	0		12	2	14
Turkije	0	0	8	68	27	103
Venezuela	0	1		5	0	6
Verenigd Koninkrijk	0	0		13	1	14
Verenigde Staten van Amerika	0	0		3	0	3
Vluchteling	0	0		5	0	5
Vluchteling van Afghaanse herk	0	0	2	9	0	11
Vluchteling van Albanese herk	0	0		10	6	16
Vluchteling van Angolese herk	0	0		1	0	1
Vluchteling van Azerbeidzjan	0	0	1	0	0	1
Vluchteling van Burundese herk	0	0	1	0	0	1
Vluchteling van Chinese herk	0	0	1	1	1	3
Vluchteling van Eritrese herk	0	0		1	0	1
Vluchteling van Guinese herk	0	0		1	0	1
Vluchteling van Iraakse herk	0	0	2	4	1	7
Vluchteling van Iraanse herk	0	0		1	0	1
Vluchteling van Jordaanse herk	0	0	1	0	3	4
Vluchteling van Russische herk	0	0	4	11	13	28
Vluchteling van Rwandese herk	0	0	2	3	1	6
Vluchteling van Senegalese herk	0	0	1	1	0	2
Vluchteling van Sierra Leone	0	0		1	0	1
Vluchteling van Somalische herk	0	0	1	3	4	8
Vluchteling van Syrische herk	0	0		3	0	3
Vluchteling van Tanzania	0	0		1	0	1
Vluchteling van Turkse herk	0	0		1	0	1
Wit-Rusland	0	0	1	2	0	3
Zuid-Afrika	0	0		2	0	2
Eindtotaal	6	9	89	840	396	1340
Verhouding per soort	0,4%	0,7%	6,6%	62,7%	29,6%	100,0%

6. Bevolking van vreemde nationaliteit

6.1. Aantal Niet-Belgen per nationaliteit, geslacht en register van inschrijving (31 december 2017).

Nationaliteit	Bevolkingsregister			Vreemdelingenregister			Totaal		
	M	V	Totaal	M	V	Totaal	M	V	Totaal
Algerije	58	33	91	61	62	123	119	95	214
Angola	1	2	3	17	16	33	18	18	36
Benin	0	0	0	8	8	16	8	8	16
Botswana	0	0	0	0	1	1	0	1	1
Burkina-Faso	4	0	4	10	4	14	14	4	18
Burundi	0	1	1	7	8	15	7	9	16
Centraalafr. Rep.	0	0	0	0	1	1	0	1	1
Comoren	0	0	0	0	1	1	0	1	1
Congo (ex-Zaire)	11	18	29	63	64	127	74	82	156
Djibouti (Rep)	0	0	0	0	3	3	0	3	3
Egypte	2	3	5	52	30	82	54	33	87
Equatoriaal-Guinea	1	0	1	0	0	0	1	0	1
Erithrea	0	0	0	55	24	79	55	24	79
Ethiopië	1	4	5	57	31	88	58	35	93
Gabon	0	0	0	0	3	3	0	3	3
Gambia	5	1	6	19	11	30	24	12	36
Ghana	59	42	101	301	326	627	360	368	728
Guinea	6	2	8	35	50	85	41	52	93
Guinea-Bissau	0	0	0	1	0	1	1	0	1
Ivoorkust	1	0	1	12	11	23	13	11	24
Kameroen	9	5	14	111	77	188	120	82	202
Kenia	1	1	2	20	33	53	21	34	55
Liberia	4	2	6	11	13	24	15	15	30
Libië	0	0	0	11	4	15	11	4	15
Madagascar (Rep.)	0	0	0	0	1	1	0	1	1
Malawi	0	0	0	1	1	2	1	1	2
Mali	0	1	1	6	6	12	6	7	13
Marokko	196	169	365	185	206	391	381	375	756
Mauritanië	1	1	2	5	6	11	6	7	13
Mauritius	0	1	1	3	6	9	3	7	10
Mozambique	0	0	0	1	2	3	1	2	3
Namibië	0	0	0	1	0	1	1	0	1
Niger	3	0	3	1	4	5	4	4	8
Nigeria	20	13	33	103	75	178	123	88	211
Oeganda	2	1	3	31	20	51	33	21	54
Rwanda	2	2	4	26	19	45	28	21	49
Sao Tomé en Principe	0	0	0	1	0	1	1	0	1
Senegal	4	5	9	20	19	39	24	24	48
Seychellen	0	0	0	1	1	2	1	1	2
Sierra-Leone	4	0	4	27	20	47	31	20	51
Soedan	0	1	1	10	4	14	10	5	15
Somalië	1	0	1	193	153	346	194	153	347
Tanzania	0	0	0	6	6	12	6	6	12
Togo	5	2	7	34	24	58	39	26	65

Nationaliteit	Bevolkingsregister			Vreemdelingenregister			Totaal		
	M	V	Totaal	M	V	Totaal	M	V	Totaal
Tsjaad	0	0	0	1	0	1	1	0	1
Tunesië	40	34	74	82	65	147	122	99	221
Zambia	0	0	0	5	5	10	5	5	10
Zimbabwe	1	2	3	5	4	9	6	6	12
Zuid-Afrika	1	1	2	20	29	49	21	30	51
Afrika	443	347	790	1619	1457	3076	2062	1804	3866

Argentinië	1	0	1	16	25	41	17	25	42
Bolivië	0	0	0	3	4	7	3	4	7
Brazilië	2	4	6	76	105	181	78	109	187
Canada	1	4	5	22	24	46	23	28	51
Chili	5	4	9	22	21	43	27	25	52
Colombia	5	3	8	62	58	120	67	61	128
Costa-Rica	1	0	1	6	4	10	7	4	11
Cuba	2	1	3	11	10	21	13	11	24
Dominica (Rep.)	0	0	0	0	2	2	0	2	2
Dominikaanse Rep.	9	8	17	17	17	34	26	25	51
Ecuador	1	0	1	25	25	50	26	25	51
El Salvador	0	0	0	0	1	1	0	1	1
Guatemala	2	0	2	2	3	5	4	3	7
Haiti	1	0	1	3	1	4	4	1	5
Honduras	0	0	0	2	2	4	2	2	4
Jamaïca	7	3	10	13	2	15	20	5	25
Mexico	4	1	5	36	46	82	40	47	87
Nicaragua	1	0	1	4	2	6	5	2	7
Panama	0	0	0	1	2	3	1	2	3
Paraguay	1	0	1	2	5	7	3	5	8
Peru	0	0	0	14	23	37	14	23	37
Suriname	0	0	0	21	22	43	21	22	43
Trinidad en Tobago	0	0	0	1	2	3	1	2	3
Uruguay	1	0	1	2	1	3	3	1	4
V.S.A.	12	19	31	92	116	208	104	135	239
Venezuela	0	3	3	12	11	23	12	14	26
Amerika	56	50	106	465	534	999	521	584	1105

Afghanistan	3	4	7	753	191	944	756	195	951
Armenië	3	5	8	45	60	105	48	65	113
Azerbeidzjan	0	1	1	16	13	29	16	14	30
Bangladesh	1	1	2	26	12	38	27	13	40
Bengalen	0	0	0	2	0	2	2	0	2
Bhutan	0	0	0	1	0	1	1	0	1
Cambodja (Khmerische Rep.)	1	0	1	2	3	5	3	3	6
China (Volksrep.)	27	33	60	281	323	604	308	356	664
Filippijnen	5	21	26	29	88	117	34	109	143
Georgië	3	3	6	26	33	59	29	36	65
Hong Kong	0	1	1	2	1	3	2	2	4
India	22	17	39	251	202	453	273	219	492
Indonesië	6	11	17	32	62	94	38	73	111
Irak	5	4	9	228	91	319	233	95	328
Iran	13	8	21	192	147	339	205	155	360
Israël	0	0	0	8	5	13	8	5	13
Japan	1	10	11	29	41	70	30	51	81

Nationaliteit	Bevolkingsregister			Vreemdelingenregister			Totaal		
	M	V	Totaal	M	V	Totaal	M	V	Totaal
Jemen	0	0	0	1	1	2	1	1	2
Jordanië	4	3	7	29	28	57	33	31	64
Kazachstan	2	0	2	15	14	29	17	14	31
Kirgizstan	3	3	6	7	8	15	10	11	21
Korea (Rep.)	0	1	1	20	33	53	20	34	54
Laos	1	0	1	0	2	2	1	2	3
Libanon	2	0	2	12	12	24	14	12	26
Maleisië	2	3	5	17	16	33	19	19	38
Mongolië	1	2	3	6	9	15	7	11	18
Myanmar (ex-Birma)	0	0	0	2	1	3	2	1	3
Nepal	2	3	5	49	62	111	51	65	116
Oezbekistan	2	2	4	6	6	12	8	8	16
Oman	0	0	0	1	0	1	1	0	1
Pakistan	16	12	28	116	77	193	132	89	221
Palestina	2	0	2	37	44	81	39	44	83
Qatar	0	0	0	0	1	1	0	1	1
Saoudi-Arabië	0	1	1	26	23	49	26	24	50
Singapore	0	2	2	3	7	10	3	9	12
Sri Lanka	3	0	3	19	20	39	22	20	42
Syrië	5	1	6	476	268	744	481	269	750
Tadzjikistan	0	0	0	0	3	3	0	3	3
Taiwan (Rep.)	0	0	0	16	17	33	16	17	33
Thailand	4	19	23	28	85	113	32	104	136
Turkije	1116	1137	2253	971	856	1827	2087	1993	4080
Verenigde Arabische Emiraten	0	0	0	1	1	2	1	1	2
Viëtnam (Soc. R.)	0	1	1	55	69	124	55	70	125
Azië	1255	1309	2564	3836	2935	6771	5091	4244	9335

Albanië	20	8	28	180	168	348	200	176	376
Bielorusland	3	3	6	11	22	33	14	25	39
Bosnië-Herzegovina	11	18	29	16	23	39	27	41	68
Bulgarije	1609	1352	2961	3005	2879	5883	4614	4231	8844
Croatië	3	4	7	30	35	65	33	39	72
Cyprus	0	1	1	5	6	11	5	7	12
Denemarken	9	9	18	2	12	14	11	21	32
Duitsland	99	96	195	162	178	340	261	274	535
Estland	0	0	0	3	9	12	3	9	12
Finland	0	5	5	15	19	34	15	24	39
Frankrijk	208	202	410	176	193	369	384	395	779
Griekenland	40	16	56	94	93	187	134	109	243
Groot-Brittannië	98	49	147	164	77	241	262	126	388
Hongarije	9	11	20	58	84	142	67	95	162
Ierland	14	11	25	32	22	54	46	33	79
IJsland	3	2	5	1	2	3	4	4	8
Italië	164	63	227	320	239	559	484	302	786
Joegoslavië	10	6	16	4	1	5	14	7	21
Joegoslavië (Servië-Montenegro)	4	6	10	27	17	44	31	23	54
Kosovo	8	3	11	55	45	100	63	48	111
Letland	0	2	2	12	21	33	12	23	35
Litouwen	3	6	9	18	29	47	21	35	56
Luxemburg	8	5	13	1	3	4	9	8	17

Macedonië	10	8	18	17	29	46	27	37	64
-----------	----	---	----	----	----	----	----	----	----

Nationaliteit	Bevolkingsregister			Vreemdelingenregister			Totaal		
	M	V	Totaal	M	V	Totaal	M	V	Totaal
Malta	1	0	1	1	2	3	2	2	4
Moldavië	0	0	0	3	4	7	3	4	7
Montenegro	0	2	2	2	8	10	2	10	12
Nederland	686	549	1235	828	871	1700	1514	1420	2935
Noorwegen	3	2	5	9	9	18	12	11	23
Oekraïne	4	9	13	55	111	166	59	120	179
Oostenrijk	2	10	12	12	17	29	14	27	41
Polen	103	104	207	505	478	983	608	582	1190
Portugal	42	32	74	198	141	339	240	173	413
Roemenië	22	21	43	341	212	553	363	233	596
Rusland (Federatie van)	21	23	44	204	263	467	225	286	511
San Marino	2	0	2	0	0	0	2	0	2
Servië	4	2	6	39	53	92	43	55	98
Slovakije	383	386	769	506	541	1047	889	927	1816
Slovenië	0	3	3	8	19	27	8	22	30
Spanje	97	116	213	337	354	691	434	470	904
Tsjechië Rep.	41	49	90	70	109	179	111	158	269
U.S.S.R. (ex-)	0	0	0	0	1	1	0	1	1
Zweden	13	9	22	24	32	56	37	41	78
Zwitserland	4	5	9	8	17	25	12	22	34
Europa	3761	3208	6969	7558	7448	15006	11319	10656	21975
Australië	2	2	4	14	28	42	16	30	46
Nieuw-Zeeland	0	2	2	4	4	8	4	6	10
Oceanië	2	4	6	18	32	50	20	36	56
statenlozen	9	6	15	33	23	56	42	29	71
V.N.-vluchtelingen	2	0	2	94	38	132	96	38	134
Overige	11	6	17	127	61	188	138	67	205
Totaal	5528	4924	10452	13623	12467	26090	19151	17391	36542

6.2. Aantal Niet-Belgen per continent, evolutie

JAAR	Afrika		Amerika		Azië		Europa		Oceanië		overige	
	Aantal	%	Aantal	%	Aantal	%	Aantal	%	Aantal	%	Aantal	%
1994	3111	17,86%	367	2,11%	9657	55,43%	4074	23,38%	8	0,05%	206	1,18%
1995	2911	16,91%	378	2,20%	9374	54,44%	4345	25,24%	10	0,06%	200	1,16%
1996	2868	16,82%	383	2,25%	9153	53,68%	4415	25,89%	9	0,05%	222	1,30%
1997	2859	16,96%	371	2,20%	8766	52,01%	4580	27,17%	11	0,07%	268	1,59%
1998	2943	17,77%	381	2,30%	8548	51,62%	4645	28,05%	24	0,14%	18	0,11%
1999	3062	17,79%	414	2,41%	8562	49,75%	5126	29,78%	21	0,12%	26	0,15%
2000	2772	17,52%	444	2,81%	7408	46,81%	5151	32,55%	24	0,15%	26	0,16%
2001	2533	17,36%	449	3,08%	6100	41,81%	5461	37,43%	21	0,14%	26	0,18%
2002	2618	17,53%	466	3,12%	5979	40,03%	5831	39,04%	21	0,14%	22	0,15%
2003	2730	17,42%	482	3,08%	6284	40,10%	6105	38,95%	22	0,14%	49	0,31%
2004	2784	17,26%	503	3,12%	6424	39,83%	6294	39,02%	22	0,14%	103	0,64%
2005	2925	16,31%	535	2,98%	6814	38,01%	7329	40,88%	24	0,13%	302	1,68%
2006	3045	16,04%	553	2,91%	7002	36,89%	8254	43,49%	36	0,19%	90	0,47%
2007	3260	15,26%	570	2,67%	7132	33,38%	10272	48,08%	39	0,18%	90	0,42%
2008	3436	14,54%	658	2,78%	7516	31,80%	11860	50,18%	42	0,18%	122	0,52%
2009	3577	13,58%	792	3,01%	7592	28,82%	14221	53,99%	40	0,15%	118	0,45%
2010	3731	12,79%	892	3,06%	7758	26,60%	16624	57,01%	39	0,13%	117	0,40%
2011	3782	12,55%	932	3,09%	7796	25,87%	17459	57,93%	40	0,13%	127	0,42%
2012	3633	12,15%	913	3,05%	7604	25,43%	17566	58,75%	54	0,18%	130	0,43%
2013	3779	11,93%	1027	3,24%	7969	25,16%	18742	59,16%	53	0,17%	109	0,34%
2014	3819	11,53%	1059	3,20%	8277	24,98%	19772	59,68%	57	0,17%	148	0,45%
2015	4004	11,24%	1168	3,28%	8676	24,36%	21521	60,43%	52	0,15%	195	0,55%
2016	4035	11,20%	1090	3,03%	8924	24,78%	21670	60,17%	53	0,15%	240	0,67%
2017	3866	10,58%	1105	3,02%	9335	25,55%	21975	60,14%	56	0,15%	205	0,56%

6.3. Aantal Niet-Belgen per continent en nationaliteit, evolutie 10 jaar

Nationaliteit	2008	2009	2010	2011	2012	2013	2014	2015	2016	2017
Algerije	282	292	288	278	266	269	261	247	231	214
Angola	42	34	39	44	46	47	50	43	38	36
Benin	9	10	15	19	22	19	17	23	17	16
Botswana	1	1	2	1	1	1	2	1	1	1
Burkina-Faso	14	15	19	17	18	26	23	23	24	18
Burundi	35	40	37	33	31	23	17	21	14	16
Cabinda	1									
Centraalaf. Rep.	2	1	1	1	1			1	1	1
Comoren						1	1	1	1	1
Congo (ex-Zaire)	178	189	202	204	181	156	148	156	161	156
Djibouti (Rep)	2	4	3	3		3	3	2		3
Egypte	58	68	81	82	79	84	88	89	85	87
Erithrea	9	8	12	13	19	17	21	39	65	79
Ethiopië	96	108	117	131	122	176	126	131	100	93
Gabon	2	2	1	1				1	2	3
Gambia	13	17	14	22	24	28	29	31	43	36
Ghana	484	500	534	583	614	696	759	825	844	728
Guinea	42	49	63	59	61	72	84	93	100	94
Guinea-Bissau										1
Ivoorkust	20	22	27	31	32	32	30	33	27	24
Kaapverdische Eilanden	2	1	1	1	1	2				
Kameroen	150	185	206	216	225	222	220	220	214	202
Kenia	28	30	36	46	33	37	46	50	54	55
Liberia	29	23	26	25	32	35	37	36	34	30
Libië	31	27	31	13	11	11	11	11	14	15
Madagascar (Rep.)	1	3	2	1	2	2	3	2	1	1
Malawi	8	5				2	3		2	2
Mali	5	6	4	5	6	5	6	11	11	13
Marokko	919	965	945	889	830	811	808	811	815	756
Mauritanië	23	27	33	27	17	19	20	15	12	13
Mauritius	22	19	15	11	16	16	15	18	15	10
Mozambique		1	1				1	1	4	3
Namibië		1	1	1	2	2	3	2	2	1
Niger	25	27	26	26	15	14	10	9	8	8

Nationaliteit	2008	2009	2010	2011	2012	2013	2014	2015	2016	2017
Nigeria	181	183	177	189	168	156	185	194	201	211
Oeganda	28	37	46	47	49	56	60	59	52	54
Rwanda	61	54	60	66	66	67	62	61	54	49
Sao Tomé en Príncipe	2	1	1							1
Senegal	23	22	22	23	31	36	40	49	46	48
Seychellen									2	2
Sierra-Leone	46	46	46	55	66	57	57	62	58	51
Soedan	54	58	59	52	41	39	35	29	28	15
Somalië	120	108	124	142	104	144	147	197	304	347
Swaziland					2	2	2	1	1	
Tanzania	27	38	34	25	25	26	25	24	12	12
Togo	59	60	71	73	74	75	77	65	58	65
Tsjaad	3	1	2	5	2			1	1	1
Tunesië	241	239	238	253	238	220	214	221	218	221
Zambia	11	9	8	7	7	7	7	8	10	10
Zimbabwe	10	13	20	21	19	20	17	19		12
Zuid-Afrika	37	29	41	41	33	46	49	68	50	51
Afrika	3436	3577	3731	3782	3633	3779	3819	4004	4035	3866

Nationaliteit	2008	2009	2010	2011	2012	2013	2014	2015	2016	2017
Argentinië	11	18	22	28	27	39	41	41	36	42
Bahamas							1			
Bolivië	16	16	14	13	10	12	10	11	8	7
Brazilië	86	125	152	148	134	165	160	198	173	187
Canada	43	41	44	51	47	58	67	80	68	51
Chili	35	43	54	52	57	56	61	68	63	52
Colombia	48	62	84	97	97	110	105	110	111	128
Costa-Rica	5	7	9	13	14	10	8	13	12	11
Cuba	32	35	31	33	28	27	23	23	25	24
Dominica (Rep.)			1	2	2	2				2
Dominikaanse Rep.	58	61	65	54	51	53	58	52	56	51
Ecuador	25	33	37	33	42	50	40	43	52	51
El Salvador	2	2	3	2	2	4	3	4	1	1
Grenada					2	2				
Guatemala	2	3	2	3	2	2	5	6	7	7
Guyana									1	
Haiti	5	6	5	6	5	3	3	3	3	5
Honduras	4	6	8	9	6	1	2	3	3	4
Jamaïca	26	31	23	20	19	22	26	25	26	25
Mexico	30	47	55	66	79	81	85	94	81	87
Nicaragua	1	3	7	7	7	7	8	8	6	7
Panama							1	1	3	3
Paraguay	4	7	6	7	9	9	9	6	7	8
Peru	22	27	33	29	24	29	29	32	35	37
Suriname	11	12	17	27	28	30	37	49	44	43
Trinidad en Tobago									4	3
Uruguay	2	1	2	1	2	4	5	7	6	4
V.S.A.	173	192	195	204	191	223	239	258	228	239
Venezuela	17	14	23	27	28	28	33	32	31	26
Amerika	658	792	892	932	913	1027	1059	1168	1090	1105

Nationaliteit	2008	2009	2010	2011	2012	2013	2014	2015	2016	2017
Afghanistan	119	129	144	207	270	450	578	744	868	951
Armenië	72	120	130	144	159	152	151	148	132	113
Azerbeidzjan	23	28	29	25	29	26	24	24	23	30
Bangladesh	48	55	56	58	58	48	43	43	39	40
Bengalen										2
Bhutan	2	3	3	4	4	4	4	1	1	1
Cambodja (Khmerische Rep.)	7	8	8	9	8	10	8	7	7	6
China (Volksrep.)	341	341	436	453	422	466	523	553	565	664
Filippijnen	104	95	100	119	122	133	130	130	127	143
Georgië	51	69	71	76	70	75	84	79	67	65
Hong Kong	2	2	3	2	1	1	2	2	4	4
India	280	310	359	406	416	482	516	547	499	492
Indonesië	64	73	73	74	81	78	83	99	106	111
Irak	161	224	234	244	246	181	199	229	290	328
Iran	397	392	381	338	299	311	331	360	356	360
Israël	18	21	28	25	25	24	19	17	17	13
Japan	62	57	56	62	63	70	84	91	72	81
Jemen	2	3	6	2	2	1	3	2	2	2
Jordanië	70	34	42	41	32	47	48	55	58	64
Kazachstan	84	85	79	80	71	69	58	55	44	31
Kirgizstan	40	43	31	35	35	31	29	28	17	21
Koeweit				1	1	1	1	1		
Korea (Rep.)	12	15	18	53	16	26	33	42	40	54
Laos	2	2	2	3	4	4	2	4	3	3
Libanon	7	7	13	13	15	19	29	25	27	26
Maleisië	23	18	19	22	23	33	42	46	49	38
Mongolië	13	14	16	18	19	14	13	13	14	18
Myanmar (ex-Birma)	3				3	4	7	10	5	3
Nepal	68	70	94	111	126	150	168	152	131	116
Oezbekistan	56	51	48	46	48	36	30	31	23	16
Oman	2								1	1
Pakistan	187	191	186	178	180	193	183	219	215	221
Palestina	21	22	21	25	23	40	35	24	57	83
Qatar										1
Saoudi-Arabië		2	2	1	4	5	6	15	28	50
Singapore	3	3	5	7	7	7	6	6	8	12
Sri Lanka	36	36	36	39	26	28	32	40	45	42
Syrië	59	68	76	81	80	114	168	225	567	750

Nationaliteit	2008	2009	2010	2011	2012	2013	2014	2015	2016	2017
Tadzjikistan	6	6	9	8	7	6	5	3	4	3
Taiwan (Rep.)	8	10	15	25	19	31	31	38	38	33
Thailand	96	113	118	104	109	109	113	124	132	136
Turkije	4894	4797	4729	4558	4382	4378	4322	4279	4100	4080
Turkmenistan	4	2	2	1						
Verenigde Arabische Emiraten										2
Viëtnam (Soc. R.)	69	73	80	98	99	112	134	165	143	125
Azië	7516	7592	7758	7796	7604	7969	8277	8676	8924	9335

Albanië	136	251	354	373	403	388	400	381	361	376
Bielorusland	63	59	57	49	51	54	49	52	46	39
Bosnië-Herzegowina	117	117	131	111	105	93	89	96	89	68
Bulgarije	2835	3946	5112	5654	6021	6517	7302	8184	8504	8844
Croatië	25	23	31		35	42	40	52	71	72
Cyprus	2	3	12	10	7	9	15	17	18	12
Denemarken	32	38	37	42	47	47	41	39	37	32
Duitsland	380	430	451	449	437	488	516	523	520	535
Estland	6	9	14	20	10	17	14	12	13	12
Finland	42	44	55	51	44	50	40	51	40	39
Frankrijk	769	767	791	780	763	785	777	801	778	779
Griekenland	95	112	136	151	163	212	217	241	247	243
Groot-Brittannië	320	350	362	354	339	364	359	392	371	388
Hongarije	68	92	152	136	132	137	132	158	159	162
Ierland	41	50	53	57	56	59	59	83	76	79
IJsland	3	7	6	3	6	11	11	11	12	8
Italië	422	477	522	540	524	585	641	729	748	786
Joegoslavië	25	55	49	48	46	44	34	26	19	21
Joegoslavië (Servië-Montenegro)	540	485	412	359	267	223	199	160	164	152
Kosovo	7	98	140	161	187	174	169	144	122	123
Letland	22	36	46	60	70	73	61	45	39	35
Litouwen	40	64	63	76	70	74	69	64	61	56
Luxemburg	22	21	18	19	19	18	18	20	16	17
Macedonië	42	48	59	61	67	75	78	73	70	64
Malta	2	3	4	5	3	3	3	3	3	4
Moldavië	17	23	29	33	27	27	19	12	9	7
Nederland	2133	2294	2398	2404	2456	2633	2749	2913	2897	2935
Noorwegen	13	12	17	22	22	22	21	19	16	23
Oekraïne	128	117	123	139	139	142	159	151	168	179
Oostenrijk	19	19	21	29	28	32	28	36	33	41
Polen	805	934	1057	1088	1184	1281	1309	1370	1303	1190

Nationaliteit	2008	2009	2010	2011	2012	2013	2014	2015	2016	2017
Portugal	184	248	280	294	293	356	354	413	409	413
Roemenië	109	121	133	175	211	271	351	494	540	596
Rusland (Federatie van)	521	553	602	648	572	548	525	557	552	511
San Marino	1	1	1	1	1	1	2	2	2	2
Slovakije	1168	1423	1836	1909	1688	1685	1698	1823	1809	1816
Slovenië	6	20	30	30	26	31	33	33	32	30
Spanje	442	542	629	705	668	802	827	924	924	904
Tjechië	157	213	288	294	267	271	268	293	271	269
Tsjechoslowakije	3	8	8	4	3	1	1			
U.S.S.R. (ex-)	8	7	5	0	0	1		2	4	1
Zweden	74	84	82	95	84	69	66	85	83	78
Zwitserland	16	17	18	20	25	27	29	37	34	34
Europa	11860	14221	16624	17459	17566	18742	19772	21521	21670	21975

Australië	30	30	29	31	41	44	47	43	43	46
Fiji	1				1	1	1			
Nieuw-Zeeland	11	10	10	9	12	8	9	9	10	10
Oceanië	42	40	39	40	54	53	57	52	53	56

6.4. Evolutie van het aantal Niet-Belgen uit de lidstaten van de Europese Unie per nationaliteit

JAAR	Dtl	Fr	It	Lx	Ned	DK	I	V.K	Gr	P	Sp	Fin	OO	Zw	Cy	Est	Hon	Ltl	Lit	M	PI	Slova k	Slo v	Tj	Bulg.	Roe m	Tot
1977	528	1202	453	41	1575	46	12	304																			4161
1978	540	1175	457	42	1536	46	7	301																			4104
1979	620	1203	480	43	1527	47	9	305																			4234
1980	616	1168	491	42	1572	35	11	294																			4229
1981	437	1075	472	37	1470	31	10	310	65																		3907
1982	407	1034	492	37	1447	32	8	314	76																		3847
1983	364	1004	481	38	1397	31	12	301	77																		3705
1984	355	969	455	39	1393	32	10	282	77																		3612
1985	289	845	334	30	1201	26	11	245	55																		3036
1986	279	835	344	33	1191	27	13	256	63	67	318																3426
1987	247	831	309	33	1184	29	13	256	62	74	331																3369
1988	235	820	315	32	1179	31	16	242	67	64	331																3332
1989	214	817	319	31	1223	40	18	257	80	66	329																3394
1990	242	839	330	28	1253	37	21	289	87	67	342																3535
1991	247	855	334	29	1245	31	19	304	104	66	339																3573
1992	250	834	342	30	1248	30	21	325	99	81	349																3609
1993	264	846	324	29	1246	27	27	339	95	86	371																3654
1994	256	815	327	29	1269	23	28	329	78	92	351																3597
1995	261	824	338	23	1307	29	26	324	87	99	376	19	24	61													3798
1996	266	818	336	22	1309	28	32	319	88	108	387	17	18	61													3809
1997	276	867	355	22	1283	28	33	323	95	105	454	13	18	72													3944
1998	279	834	365	18	1280	31	37	287	102	102	453	13	20	70													3891
1999	286	839	384	18	1287	33	28	291	114	103	430	20	22	69													3924
2000	297	874	411	18	1310	43	31	312	122	108	528	31	26	87													4198
2001	284	839	412	18	1360	38	44	296	94	108	536	35	23	79													4166
2002	293	827	432	17	1356	33	37	295	93	103	471	53	22	91													4124
2003	293	841	426	16	1423	37	40	287	90	129	441	53	18	102													4196
2004	299	835	381	17	1494	39	38	291	93	130	428	31	19	97	2	3	55	14	30	1	289	291	5	84		4966	
2005	332	827	383	19	1622	43	52	294	90	156	441	56	23	87	2	4	43	12	36	1	371	625	6	116		5641	
2006	347	789	366	18	1755	31	47	300	78	137	399	33	27	74	2	4	36	18	39	1	460	956	5	133		6055	
2007	377	808	408	21	1948	38	41	308	97	147	430	31	19	77	2	7	49	20	36	1	638	1112	6	154	1765	103	8643
2008	380	769	422	22	2133	32	41	320	95	184	442	42	19	74	2	6	68	22	40	2	805	1168	6	157	2835	109	10195
2009	430	767	477	21	2294	38	50	350	112	248	542	44	19	84	3	9	92	36	64	3	934	1423	20	213	3946	121	12340
2010	451	791	522	18	2398	37	53	362	136	280	629	55	21	82	12	14	152	46	63	4	1057	1836	30	288	5112	133	14582
2011	449	780	540	19	2404	42	57	354	151	294	705	51	29	95	10	20	136	60	76	5	1088	1909	30	294	5654	175	15418
2012	437	763	524	19	2456	47	56	339	163	293	668	44	28	84	7	10	132	70	70	3	1184	1688	26	267	6021	211	15610
2013	488	785	585	18	2633	47	59	364	212	356	802	50	32	69	9	17	137	73	74	3	1281	1685	31	271	6517	271	16869
2014	516	777	641	18	2749	41	59	359	217	354	827	40	28	66	15	14	132	61	69	3	1309	1698	33	268	7302	351	17947
2015	523	801	729	20	2913	39	83	392	241	413	924	51	36	85	17	12	158	45	64	3	1370	1823	33	293	8184	494	19746
2016	520	778	748	16	2897	37	76	371	247	409	924	40	33	83	18	13	159	39	61	3	1303	1809	32	271	8504	540	19931
2017	535	779	786	17	2935	32	79	388	243	413	904	39	41	78	12	12	162	35	56	4	1190	1816	30	269	8844	596	20295

Tov 2016	15	1	38	1	38	-5	3	17	-4	4	-20	-1	8	-5	-6	-1	3	-4	-5	1	-113	7	-2	-2	340	56	364
-------------	----	---	----	---	----	----	---	----	----	---	-----	----	---	----	----	----	---	----	----	---	------	---	----	----	-----	----	-----

6.5. Aantal Niet-Belgen uit de Maghreblanden en uit Turkije. per nationaliteit

	Algerije	Marokko	Tunesië	Turkije	Totaal
1967	203	163	66	637	1069
1968	217	215	57	756	1245
1969	226	293	63	902	1484
1970	226	329	116	1138	1809
1971	234	369	135	1426	2164
1972	N/A	N/A	N/A	N/A	N/A
1973	263	548	184	1833	2828
1974	262	664	313	3149	4388
1975	288	712	341	4215	5556
1976	295	730	350	4309	5684
1977	379	885	458	5002	6724
1978	398	942	466	5112	6918
1979	456	1007	497	5302	7262
1980	470	1084	528	5690	7772
1981	469	1086	526	5809	7890
1982	456	1159	557	6291	8463
1983	451	1245	577	6244	8517
1984	452	1332	589	6394	8767
1985	358	1346	488	6556	8748
1986	369	1372	511	6685	8937
1987	373	1419	530	7035	9357
1988	388	1435	533	7344	9700
1989	401	1494	510	7656	10061
1990	417	1562	511	8082	10572
1991	412	1628	525	8558	11123
1992	389	1686	518	8780	11373
1993	379	1685	507	8883	11454
1994	366	1623	455	8815	11259
1995	351	1567	452	8546	10916
1996	348	1546	410	8345	10649
1997	353	1533	366	7978	10230
1998	347	1463	329	7716	9855
1999	361	1435	334	7691	9821
2000	291	1254	271	6519	8335
2001	238	1104	224	5078	6644
2002	231	1047	227	4807	6312
2003	237	1039	228	4889	6393
2004	253	1019	233	4873	6378
2005	274	998	251	4988	6511
2006	288	962	254	4912	6416
2007	293	950	242	4878	6363
2008	282	919	241	4894	6336
2009	292	965	239	4797	6292
2010	288	945	238	4729	6184
2011	278	889	253	4558	5978
2012	266	830	238	4382	5716
2013	269	811	220	4378	5678
2014	261	808	214	4322	5605
2015	247	811	221	4279	5558
2016	231	815	218	4100	5364
2017	214	756	221	4080	5271

6.6. Aantal Niet-Belgen uit de Europese Unie, de Maghreblanden en Turkije

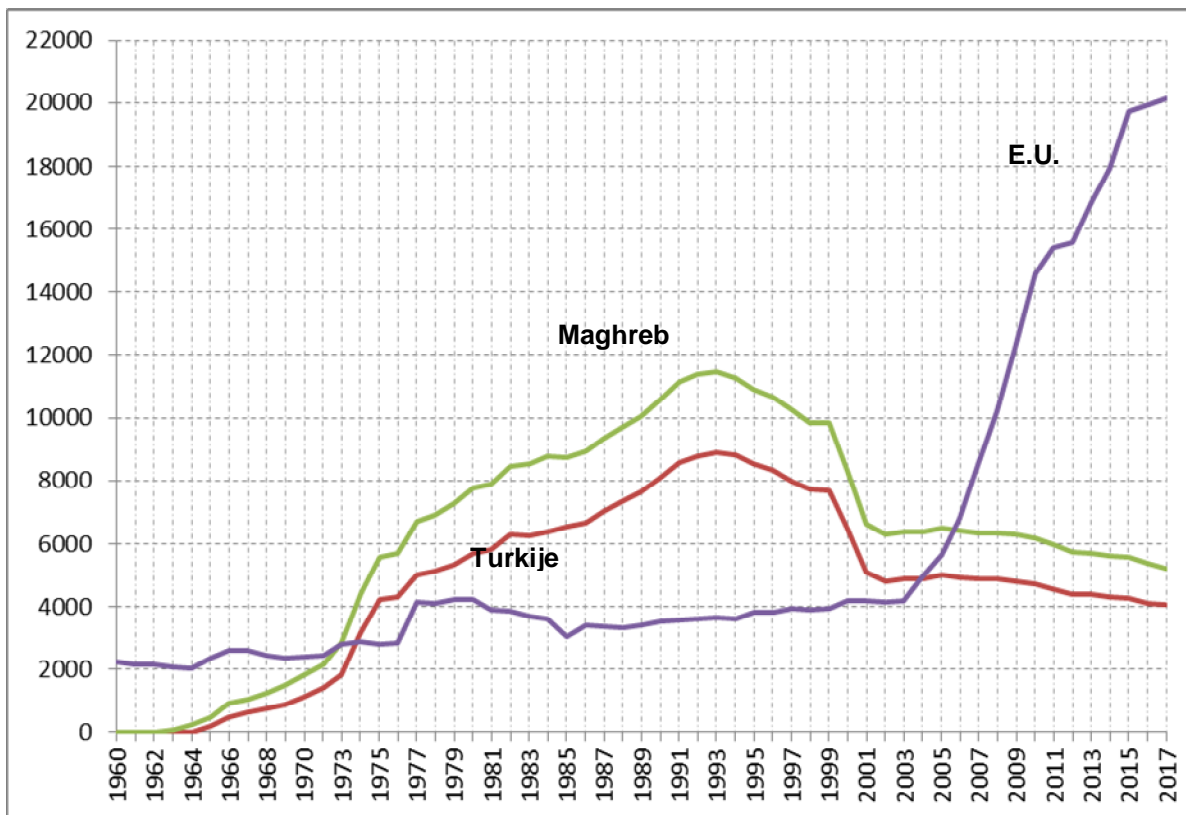

**6.7. Immigratie en emigratie van Niet-Belgen per regio en nationaliteit
2017**

regio/nationaliteit	Immigratie			emigratie			
	andere Belg. Gem.	buitenl.	Totaal	andere Belg. Gem.	buitenl.	Onbek. Bestem.	Totaal

Centraal-Afrika

Burundi	0	3	3	0	0	0	0
Centraalafrikaanse Rep.	0	0	0	0	0	0	0
Congo (ex-Zaire)	8	11	19	12	3	4	19
Kongo	0	0	0	0	0	0	0
Rwanda	2	4	6	3	3	3	9
V.N. vluch. Burundi	1	0	1	0	0	0	0
V.N. vluch. Congo	1	0	1	0	0	0	0
V.N. vluch. Rwanda	1	0	1	0	0	0	0
	13	18	31	15	6	7	28

Maghreb

Algerije	11	14	25	8	0	4	12
Marokko	22	44	66	35	2	13	50
Tunesië	8	26	34	15	2	3	20
	41	84	125	58	4	20	82

Noord-Afrika

Egypte	5	24	29	4	6	14	24
Libië	0	2	2	0	0	0	0
	5	26	31	4	6	14	24

Noordoost-Afrika

Soedan	4	3	7	0	0	0	0
	4	3	7	0	0	0	0

Oost-Afrika

Djibouti (Rep.)	0	1	1	0	0	0	0
Erithrea	2	12	14	5	0	0	5
Ethiopië	2	24	26	9	20	9	38
Kenia	1	6	7	6	6	2	14
Mauritius Eiland	1	0	1	3	0	1	4
Mozambique	0	0	0	0	0	1	1
Oeganda	2	14	16	2	10	2	14
Somalië	6	42	48	24	0	4	28

regio/nationaliteit	Immigratie			emigratie			
	andere Belg. Gem.	buitenl.	Totaal	andere Belg. Gem.	buitenl.	Onbek. Bestem.	Totaal
Tanzania	0	4	4	0	1	1	2
V.N. vluch. Erithrea	7	0	7	5	0	1	6
V.N. vluch. Ethiopië	0	0	0	2	0	0	2
V.N. vluch. Oeganda	0	0	0	0	0	0	0
V.N. vluch. Somalië	24	0	24	12	0	0	12
V.N. vluch. Soudan	1	0	1	1	0	0	1
Zambia	0	4	4	0	4	0	4
	46	107	153	69	41	21	131

West-Afrika

Benin	0	3	3	1	0	2	3
Burkina-Faso	1	1	2	2	0	2	4
Gaboen	0	1	1	0	0	0	0
Gambia	3	4	7	6	0	0	6
Ghana	33	90	123	67	6	10	83
Guinea	4	4	8	10	0	0	10
Ivoorkust	3	1	4	3	0	2	5
Kaapverdische Eilanden	0	0	0	0	0	0	0
Kameroen	10	21	31	18	2	17	37
Liberia	2	1	3	0	0	0	0
Mali	2	1	3	1	0	0	1
Nigeria	11	14	25	16	3	5	24
Senegal	8	3	11	9	0	0	9
Sierra-Leone	1	1	2	1	0	2	3
Togo	5	8	13	1	1	0	2
V.N. vluch. Guinea	2	0	2	2	0	1	3
V.N. vluch. Kameroen	1	0	1	0	0	0	0
V.N. vluch. Senegal	1	0	1	0	0	0	0
V.N. vluch. Sierra-Leone	0	0	0	0	0	1	1
	87	153	240	137	12	42	191

regio/nationaliteit	Immigratie			emigratie			
	andere Belg. Gem.	buitenl.	Totaal	andere Belg. Gem.	buitenl.	Onbek. Bestem.	Totaal

Zuid-Afrika

Angola	2	3	5	2	0	2	4
Botswana	0	0	0	0	0	0	0
Madagascar	0	1	1	0	1	0	1
Namibië	0	0	0	0	1	0	1
Swaziland	0	0	0	0	0	1	1
Zimbabwe	0	3	3	0	5	0	5
Zuid-Afrika	9	15	24	4	11	10	25
	11	22	33	6	18	13	37

Centraal-Amerika

Costa Rica	1	2	3	1	2	1	4
Cuba	1	8	9	1	3	1	5
Dominica (Rep.)	0	2	2	0	0	0	0
Dominikaanse Rep.	1	3	4	2	0	2	4
El Salvador	0	1	1	0	1	0	1
Guatemala	2	1	3	1	1	0	2
Haïti	0	2	2	0	0	0	0
Honduras	0	4	4	0	2	0	2
Jamaica	2	3	5	1	0	1	2
Mexico	3	24	27	2	13	2	17
Nicaragua	0	2	2	0	0	1	1
Panama	0	2	2	2	0	0	2
Trinidad en Tobago	0	0	0	0	1	0	1
	10	54	64	10	23	8	41

Noord-Amerika

Canada	4	15	19	3	17	20	40
V.S.A.	9	73	82	5	38	37	80
	13	88	101	8	55	57	120

regio/nationaliteit	Immigratie			emigratie			
	andere Belg. Gem.	buitenl.	Totaal	andere Belg. Gem.	buitenl.	Onbek. Bestem.	Totaal

Zuid-Amerika

Argentinië	0	15	15	0	4	4	8
Bolivië	1	1	2	1	1	0	2
Brazilië	8	68	76	11	23	26	60
Chili	0	14	14	3	9	7	19
Columbia	9	41	50	11	15	10	36
Ecuador	2	12	14	4	3	5	12
Guyana	0	0	0	0	1	0	1
Paraguay	2	1	3	1	1	0	2
Peru	1	11	12	3	4	2	9
Suriname	1	14	15	5	1	1	7
Uruguay	0	0	0	0	1	1	2
Venezuela	0	7	7	0	1	3	4
	24	184	208	39	64	59	162

Centraal-Azië

Afghanistan	40	70	110	39	0	2	41
Azerbeidzjan	0	6	6	1	2	1	4
Georgië	3	8	11	4	1	5	10
Kazachstan (Rep.)	0	3	3	2	0	3	5
Nepal	1	11	12	1	3	2	6
Oezbekistan (Rep.)	0	0	0	1	1	3	5
V.N. vluch. Afghanistan	22	0	22	12	0	3	15
V.N. vluch. Azerbeidzjan	3	0	3	0	0	0	0
	69	98	167	60	7	19	86

Midden-Oosten

Armenië	6	7	13	4	1	4	9
Bahrein	0	1	1	0	1	0	1
Irak	23	24	47	18	0	5	23
Iran	16	50	66	18	20	30	68
Israël	0	1	1	3	1	1	5
Jemen (Arab. Rep.)	0	0	0	0	0	0	0
Jordanië	0	8	8	0	0	2	2

regio/nationaliteit	Immigratie			emigratie			
	andere Belg. Gem.	buitenl.	Totaal	andere Belg. Gem.	buitenl.	Onbek. Bestem.	Totaal
Libanon	2	8	10	2	4	5	11
Palestina	7	16	23	7	0	1	8
Qatar	0	1	1	0	0	0	0
Saoudi-Arabië	0	30	30	3	9	0	12
Syrië	35	67	102	19	1	6	26
Turkije	105	174	279	129	81	90	300
V.N. vluch. Armenië	0	0	0	0	0	0	0
V.N. vluch. Irak	28	0	28	25	0	0	25
V.N. vluch. Iran	3	0	3	4	0	0	4
V.N. vluch. Palestina	12	1	13	2	0	0	2
V.N. vluch. Syrië	85	0	85	25	0	0	25
Verenigde Arabische Emiraten	0	2	2	0	0	0	0
	322	390	712	259	118	144	521

Oost-Azië

China (Volksrep.)	28	201	229	35	119	22	176
China-Taiwan (rep)	1	15	16	1	10	9	20
Hong-Kong	0	0	0	0	0	0	0
Japan	3	29	32	2	18	8	28
Mongolië (volksrep.)	2	7	9	2	2	1	5
Zuid-Korea (rep.)	1	38	39	3	11	13	27
	35	290	325	43	160	53	256

Zuid-Azië

Bangladesh	0	13	13	2	5	4	11
India	23	119	142	21	63	29	113
Malediven	0	0	0	0	0	0	0
Pakistan	13	32	45	13	3	5	21
Sri Lanka	1	3	4	4	3	1	8
V.N. vluch. China	10	0	10	5	0	0	5
V.N. vluch. Pakistan	3	0	3	1	0	0	1
	50	167	217	46	74	39	159

regio/nationaliteit	Immigratie			emigratie			
	andere Belg. Gem.	buitenl.	Totaal	andere Belg. Gem.	buitenl.	Onbek. Bestem.	Totaal

Zuidoost-Azië

Cambodja (Khmerische Rep.)	0	3	3	0	3	0	3
Filippijnen	13	27	40	4	9	9	22
Indonesië	2	34	36	14	13	3	30
Laos	0	1	1	1	1	0	2
Maleisië	0	2	2	0	4	9	13
Myanmar (ex-Birma)	0	1	1	0	3	0	3
Singapore	0	5	5	0	0	2	2
Thailand	5	20	25	4	9	4	17
V.N. vluch. Laos	1	0	1	0	0	0	0
Viëtnam (soc. rep.)	2	41	43	8	36	17	61
Zuid-Viëtnam	0	0	0	0	1	0	1
	23	134	157	31	79	44	154

E.U.

Bulgarije	297	1021	1318	594	75	468	1137
Cyprus	1	2	3	0	4	5	9
Denemarken	2	6	8	2	4	5	11
Duitsland	15	75	90	34	35	23	92
Estland	0	5	5	1	2	3	6
Finland	0	12	12	3	3	7	13
Frankrijk	24	92	116	38	31	39	108
Griekenland	7	58	65	16	22	26	64
Groot-Brittannië	23	69	92	19	17	22	58
Hongarije	11	41	52	19	6	18	43
Ierland	5	13	18	3	4	9	16
Italië	41	165	206	48	66	53	167
Letland	3	13	16	6	2	6	14
Litouwen	3	11	14	8	3	7	18
Luxemburg	1	1	2	0	0	0	0
Malta	0	1	1	0	0	0	0
Nederland	123	321	444	160	163	105	428
Oostenrijk	3	12	15	2	5	1	8
Polen	49	147	196	138	60	88	286
Portugal	23	78	101	34	24	36	94
Roemenië	39	180	219	86	16	56	158

regio/nationaliteit	Immigratie			emigratie			
	andere Belg. Gem.	buitenl.	Totaal	andere Belg. Gem.	buitenl.	Onbek. Bestem.	Totaal

Slovaakse Republiek	125	164	289	211	30	59	300
Slovenië	0	6	6	5	2	2	9
Spanje	34	158	192	57	78	79	214
Tsjechische Rep,	10	29	39	11	9	20	40
Tsjecho-Slowakije	0	0	0	0	0	0	0
V.N. vluch. Bulgarije	0	0	0	1	0	0	1
Zweden	1	17	18	3	13	7	23
	840	2697	3537	1499	674	1144	3317

Midden-Europa

Liechtenstein	4	1	5	0	0	0	0
Zwitserland	4	7	11	2	4	6	12
	8	8	16	2	4	6	12

Noord-Europa

IJsland	0	1	1	0	1	3	4
Noorwegen	2	18	20	2	4	4	10
	2	19	21	2	5	7	14

Oost-Europa

Moldavië	0	2	2	0	1	1	2
Oekraïne	16	30	46	16	9	7	32
Russische federatie	19	51	70	15	24	15	54
V.N. vluch. Ghana	0	0	0	1	0	0	1
V.N. vluch. Rusland	5	0	5	13	0	2	15
Wit-Rusland	5	3	8	2	7	2	11
	45	86	131	47	41	27	115

Zuid-Europa

Albanië	27	59	86	21	5	7	33
Bosnië-Herzegowina	0	4	4	5	3	1	9
Croatië (Rep.)	6	17	23	17	2	6	25
Joegoslavië	1	0	1	0	0	2	2
Kosovo	8	1	9	3	1	4	8
Macedonië	1	7	8	3	1	6	10

regio/nationaliteit	Immigratie			emigratie			
	andere Belg. Gem.	buitenl.	Totaal	andere Belg. Gem.	buitenl.	Onbek. Bestem.	Totaal
Montenegro	0	1	1	2	0	0	2
San Marino	0	0	0	0	0	0	0
Servië	20	22	42	14	13	6	33
V.N. vluch. Albanië	3	0	3	0	0	0	0
V.N. vluch. Joegoslavië	5	0	5	1	0	1	2
	71	111	182	66	25	33	124
Oceanië							
Australië	1	17	18	2	6	8	16
Nieuw-Zeeland	0	5	5	0	3	1	4
	1	22	23	2	9	9	20
onbepaald							
onbepaalde nationaliteit	9	1	10	5	0	1	6
V.N. vluchteling	19	0	19	17	0	0	17
	28	1	29	22	0	1	23

6.8. Evolutie van de migraties van Niet-Belgen per continent (nationaliteit)

continent / jaar	binnenland	immigraties buitenland	totaal	binnenland	emigraties buitenland	onbekend	totaal
Afrika							
2001	70	295	365	85	36	126	247
2002	99	395	494	115	18	70	203
2003	139	368	507	95	32	109	236
2004	100	342	442	99	40	71	210
2005	124	404	528	106	30	83	219
2006	151	331	482	123	25	137	285
2007	169	436	605	159	39	79	277
2008	171	513	684	166	46	119	331
2009	172	563	735	182	71	105	358
2010	147	549	696	176	47	63	286
2011	161	498	659	61	91	125	277
2012	174	423	597	185	90	174	449
2013	160	487	647	180	54	102	336
2014	206	464	670	213	95	130	438
2015	205	490	695	206	103	27	336
2016	297	486	783	244	116	151	511
2017	207	413	620	289	87	117	493
Amerika							
2001	23	110	133	20	24	41	85
2002	13	115	128	29	26	23	78
2003	22	106	128	28	27	36	91
2004	30	114	144	24	33	30	87
2005	26	103	129	22	26	35	83
2006	27	97	124	38	14	44	96
2007	21	116	137	30	30	28	88
2008	28	174	202	24	25	33	82
2009	35	249	284	42	43	30	115
2010	38	238	276	41	57	40	138
2011	41	224	265	0	69	84	153
2012	34	213	247	43	99	93	235
2013	39	279	318	33	80	53	166
2014	54	256	310	60	125	61	246
2015	57	268	325	63	133	17	213
2016	53	231	284	68	160	111	339
2017	47	326	373	57	142	124	323
Azië							
2001	156	570	726	143	42	129	314
2002	175	727	902	146	62	128	336
2003	225	760	985	161	65	153	379
2004	232	680	912	224	80	151	455
2005	236	781	1017	209	105	152	466
2006	216	709	925	248	115	236	599
2007	235	694	929	288	161	128	577
2008	265	895	1160	237	143	181	561
2009	235	870	1105	279	161	199	639
2010	289	970	1259	277	175	141	593
2011	330	928	1258	327	228	280	835
2012	355	801	1156	309	315	377	1001
2013	420	908	1328	270	254	171	695
2014	375	859	1234	346	351	198	895
2015	427	946	1373	352	456	29	837
2016	526	893	1419	401	484	304	1189
2017	499	1079	1578	439	438	299	1176

continent /		immigraties			emigraties		
jaar	binnenland	buitenland	totaal	binnenland	buitenland	onbekend	totaal

Europa

2001	212	761	973	240	187	401	828
2002	230	901	1131	222	227	443	892
2003	255	868	1123	234	195	455	884
2004	234	997	1231	268	273	546	1087
2005	389	1366	1755	268	320	452	1040
2006	349	1388	1737	338	350	594	1282
2007	367	2382	2749	413	303	381	1097
2008	395	2686	3081	507	372	545	1424
2009	469	2924	3393	553	344	590	1487
2010	566	3135	3701	659	427	518	1604
2011	705	3002	3707	1084	610	980	2674
2012	902	2831	3733	1261	726	1314	3301
2013	747	3138	3885	782	558	949	2289
2014	934	3199	4133	1573	627	851	3051
2015	1055	2866	3921	1388	636	214	2238
2016	908	2701	3609	1456	595	1072	3123
2017	970	2915	3885	1618	746	1217	3581

Oceanië

2001	1	4	5	0	6	1	7
2002	1	6	7	2	4	1	7
2003	3	5	8	0	4	3	7
2004	2	5	7	1	3	3	7
2005	2	3	5	1	2	1	4
2006	2	13	15	1	2	3	6
2007	1	10	11	1	4	4	9
2008	2	14	16	7	3	3	13
2009	2	8	10	3	6	1	10
2010	4	11	15	2	3	8	13
2011	2	10	12	0	6	5	11
2012	1	25	26	4	5	4	13
2013	2	12	14	2	6	4	12
2014	0	20	20	1	12	3	16
2015	0	10	10	2	11	1	14
2016	2	2	4	2	5	6	13
2017	1	22	23	2	9	9	20

6.9. Evolutie van de immigraties uit buitenland van Niet-Belgen per regio (nationaliteit)

CONTINENT	REGIO	2004	2005	2006	2007	2008	2009	2010	2011	2012	2013	2014	2015	2016	2017
Afrika	Centraal-Afrika	28	16	12	31	24	27	25	20	25	21	25	23	20	18
	Maghreb	125	148	140	140	155	165	155	125	67	82	85	87	75	84
	Noord-Afrika	16	12	12	17	19	22	16	13	19	31	19	19	17	26
	NO-Afrika	3	5	1	4	1	6	1	3	3	0	2	0	1	3
	Oost-Afrika	50	72	50	80	110	113	108	102	91	109	87	90	117	107
	West-Afrika	110	146	114	155	186	214	222	207	200	223	218	233	224	153
	Zuid-Afrika	10	5	3	9	18	16	22	29	18	21	28	38	32	22
Amerika	Centr-Amerika	33	30	22	19	34	55	38	45	36	44	51	47	47	54
	N-Amerika	24	32	30	40	70	63	60	62	38	86	78	53	57	88
	Zuid-Amerika	57	41	45	57	70	131	140	117	139	149	127	168	127	184
Azië	Centraal-Azië	33	37	35	33	43	46	38	62	49	118	81	87	86	98
	Mid-Oosten	415	484	436	435	529	482	520	426	371	357	308	309	329	390
	Oost-Azië	108	78	62	72	84	118	169	156	123	166	182	194	194	290
	Zuid-Azië	65	101	113	80	123	125	140	174	146	151	171	204	168	167
	Zuidoost-Azië	59	81	63	77	116	99	103	110	112	116	117	152	116	134
Europa	E.U.	847	1105	1137	2299	2553	2725	2944	2706	2646	2945	2871	2669	2489	2691
	Mid-Europa	6	1	3	1	1	2	4	6	11	4	6	11	10	8
	Noord-Europa	4	2	8	2	5	5	7	6	5	12	4	5	3	19
	Oost-Europa	117	212	207	37	68	75	92	99	87	81	217	289	93	86
	Zuid-Europa	23	46	33	43	59	117	88	101	64	90	101	100	106	111
Oceanië	Oceanië	5	3	13	10	14	8	11	10	25	12	20	10	2	22
overige	onbepaald	0	1	0	0	0	4	9	2	2	6	5	5	3	1

6.10. Immigratie uit andere gemeenten en buitenland van niet-Belgen naar reden van verblijf

nationaliteit	GESLACHT	Gezinshereniging, samenwonen en adoptie	Asiel en diverse bescherming	Regularisatie	Werknemer	Student	Langdurig ingezetene	andere redenen
Afghanistan	M	20	110	1	0	0	1	6
Afghanistan	V	24	6	0	0	0	0	6
Albanië	M	18	0	2	3	2	2	1
Albanië	V	25	1	1	0	6	1	0
Algerije	M	7	0	0	0	1	1	0
Algerije	V	8	0	0	1	0	0	0
Angola	M	1	1	0	0	0	0	0
Angola	V	0	0	1	0	0	0	1
Argentinië	M	1	0	0	2	1	0	1
Argentinië	V	4	0	0	1	1	0	1
Armenië	M	3	0	0	0	2	0	0
Armenië	V	1	0	0	0	0	0	0
Australië	M	1	0	0	1	3	0	0
Australië	V	2	0	0	2	4	0	0
Azerbeidzjan	M	0	0	0	0	3	0	0
Azerbeidzjan	V	2	0	0	0	1	0	0
Bangladesh	M	1	0	0	0	8	0	0
Bangladesh	V	1	0	0	0	2	0	0
Benin	M	0	0	0	1	1	0	0
Bolivia	M	1	0	0	0	0	0	0
Bolivia	V	0	0	0	0	1	0	0
Bosnië en Herzegovina	M	0	0	0	0	0	0	0
Bosnië en Herzegovina	V	0	0	1	0	1	0	0
Brazilië	M	6	0	0	3	16	0	0
Brazilië	V	15	0	0	9	12	0	0
Bulgarije	M	106	0	1	282	0	0	69
Bulgarije	V	233	0	0	90	4	0	77

nationaliteit	GESLACHT	Gezinshereniging, samenwonen en adoptie	Asiel en diverse bescherming	Regularisatie	Werknemer	Student	Langdurig ingezetene	andere redenen
---------------	----------	---	------------------------------	---------------	-----------	---------	----------------------	----------------

Burkina Faso	M	1	0	0	0	0	1	0
Burundi	M	0	0	0	0	0	0	0
Burundi	V	0	0	0	0	0	0	0
Cambodja(Koninkrijk)	M	0	0	0	0	0	0	0
Cambodja(Koninkrijk)	V	0	0	0	0	1	0	0
Canada	M	3	0	0	3	1	0	0
Canada	V	3	0	0	3	3	0	0
Chili	M	2	0	0	2	2	0	0
Chili	V	1	0	0	0	2	0	0
China	M	8	0	1	16	66	0	0
China	V	12	0	3	12	73	0	0
Colombia	M	3	0	0	1	20	0	0
Colombia	V	3	0	1	1	11	0	1
Congo (Dem. Rep.)	M	4	0	1	5	3	0	0
Congo (Dem. Rep.)	V	1	0	2	0	0	0	0
Costa Rica	M	1	0	0	0	0	0	0
Costa Rica	V	0	0	0	0	1	0	0
Cuba	M	1	0	0	0	2	0	0
Cuba	V	2	0	0	1	1	0	0
Cyprus	M	0	0	0	0	0	0	0
Cyprus	V	1	0	0	0	1	0	0
Denemarken	V	0	0	0	2	0	0	1
Dominica (Republiek)	V	0	0	0	0	2	0	0
Dominicaanse Republiek	M	3	0	0	0	0	0	0
Dominicaanse Republiek	V	0	0	0	1	0	0	0
Duitsland (Bondsrep.)	M	4	0	0	9	11	0	4
Duitsland (Bondsrep.)	V	6	0	0	11	13	0	2
Ecuador	M	1	0	1	0	2	0	0
Ecuador	V	2	0	0	0	6	0	0
Egypte	M	2	0	0	5	6	0	0
Egypte	V	8	0	0	0	2	0	0

nationaliteit	GESLACHT	Gezinshereniging, samenwonen en adoptie	Asiel en diverse bescherming	Regularisatie	Werknemer	Student	Langdurig ingezetene	andere redenen
---------------	----------	---	------------------------------	---------------	-----------	---------	----------------------	----------------

El Salvador	V	0	0	0	0	1	0	0
Eritrea	M	1	0	0	0	0	0	0
Eritrea	V	5	0	0	0	0	0	0
Estland	M	0	0	0	1	0	0	0
Estland	V	0	0	0	0	1	0	0
Ethiopië	M	3	0	0	0	13	0	0
Ethiopië	V	4	0	2	0	1	0	0
Filipijnen	M	2	0	0	1	7	0	1
Filipijnen	V	4	0	0	7	12	0	0
Finland	M	0	0	0	2	2	0	0
Finland	V	0	0	0	1	0	0	1
Frankrijk	M	9	0	0	21	7	0	5
Frankrijk	V	7	0	0	22	5	0	4
Gabon	V	0	0	0	0	0	0	0
Gambia	M	4	0	0	0	0	0	0
Gambia	V	0	0	0	0	0	0	0
Georgië	M	0	2	0	1	0	0	0
Georgië	V	2	1	2	0	1	0	0
Ghana	M	44	1	0	0	7	0	0
Ghana	V	25	0	1	0	2	0	1
Griekenland	M	1	0	0	10	9	0	3
Griekenland	V	1	0	0	6	8	1	0
Guatemala	M	1	0	0	0	0	0	0
Guatemala	V	0	0	0	0	1	0	1
Guinee	M	2	0	0	1	0	0	0
Guinee	V	4	0	0	0	0	0	0
Haiti	M	0	0	0	0	1	0	0
Haiti	V	0	0	0	0	0	0	0
Honduras	M	0	0	0	0	1	0	0
Honduras	V	0	0	0	1	0	0	0

nationaliteit	GESLACHT	Gezinshereniging, samenwonen en adoptie	Asiel en diverse bescherming	Regularisatie	Werknemer	Student	Langdurig ingezetene	andere redenen
---------------	----------	---	------------------------------	---------------	-----------	---------	----------------------	----------------

Hongarije (Rep.)	M	6	0	0	9	2	0	2
Hongarije (Rep.)	V	4	0	0	8	3	0	5
Ierland	M	0	0	0	2	4	0	1
Ierland	V	2	0	0	1	1	0	1
India	M	8	0	1	28	30	0	0
India	V	30	0	0	7	17	0	0
Indonesië	M	2	0	0	1	8	0	0
Indonesië	V	8	0	0	1	15	0	1
Irak	M	10	18	1	0	1	0	0
Irak	V	14	3	0	0	0	0	0
Iran (Islamitische Republiek)	M	2	0	0	7	13	0	0
Iran (Islamitische Republiek)	V	8	0	3	1	17	0	0
Israël	M	0	0	0	1	0	0	0
Italië	M	2	0	0	63	12	0	6
Italië	V	2	0	0	24	27	0	3
Ivoorkust	M	1	0	1	0	0	0	0
Ivoorkust	V	2	0	0	0	0	0	0
Jamaica	M	3	0	0	0	0	0	0
Jamaica	V	0	0	0	0	1	0	0
Japan	M	2	0	0	6	4	0	0
Japan	V	6	0	0	3	6	0	0
Joegoslavië	M	1	0	0	0	0	0	0
Jordanië	M	1	0	0	1	3	0	0
Jordanië	V	1	0	0	0	0	0	0
Kameroen	M	3	0	2	0	9	0	0
Kameroen	V	4	0	0	0	10	0	0
Kazachstan	M	1	0	0	0	1	0	0
Kazachstan	V	0	0	0	0	1	0	0
Kenia	M	0	0	0	0	4	0	0
Kenia	V	0	0	0	1	6	0	0

nationaliteit	GESLACHT	Gezinshereniging, samenwonen en adoptie	Asiel en diverse bescherming	Regularisatie	Werknemer	Student	Langdurig ingezetene	andere redenen
---------------	----------	---	------------------------------	---------------	-----------	---------	----------------------	----------------

Kosovo	M	1	0	1	0	0	0	0
Kosovo	V	1	0	0	0	0	0	0
Kroatië	M	0	0	0	5	0	0	0
Kroatië	V	3	0	0	6	1	0	1
Letland	M	0	0	0	4	0	0	0
Letland	V	0	0	0	3	2	0	1
Libanon	M	1	0	0	0	4	0	0
Libanon	V	0	0	0	1	2	0	0
Liberia	M	1	0	0	0	0	0	0
Liberia	V	2	0	0	0	0	0	0
Libië	V	0	0	0	0	0	0	0
Litouwen	M	2	0	0	2	0	0	0
Litouwen	V	1	0	0	1	2	0	0
Luxemburg (Groot-Hertogdom)	M	0	0	0	0	0	0	1
Luxemburg (Groot-Hertogdom)	V	1	0	0	0	0	0	0
Macedonië (Voorm. Joegoslavische Rep.)	M	1	0	0	1	0	0	0
Macedonië (Voorm. Joegoslavische Rep.)	V	3	0	0	0	1	0	0
Maleisië	M	0	0	0	1	1	0	0
Mali	M	1	1	0	0	0	0	0
Mali	V	0	0	0	1	0	0	0
Malta	M	0	0	0	0	0	0	0
Marokko	M	13	0	4	2	1	2	0
Marokko	V	20	0	5	0	1	0	0
Mauritius	V	1	0	0	0	0	0	0
Mexico	M	4	0	0	4	4	0	0
Mexico	V	4	0	0	1	9	1	0
Moldavië (Rep)	V	2	0	0	0	0	0	0
Mongolië	M	2	0	0	1	1	0	0
Mongolië	V	0	0	0	0	3	0	0
Montenegro	V	0	0	0	0	1	0	0

nationaliteit	GESLACHT	Gezinshereniging, samenwonen en adoptie	Asiel en diverse bescherming	Regularisatie	Werknemer	Student	Langdurig ingezetene	andere redenen
---------------	----------	---	------------------------------	---------------	-----------	---------	----------------------	----------------

Nederland	M	31	0	0	61	34	0	23
Nederland	V	46	0	0	56	48	0	23
Nepal	M	3	0	1	2	1	0	0
Nepal	V	4	0	0	0	1	0	0
Nicaragua	M	0	0	0	0	1	0	0
Nicaragua	V	0	0	0	0	1	0	0
Nieuw-Zeeland	M	1	0	0	0	1	0	0
Nieuw-Zeeland	V	0	0	0	0	1	0	0
Nigeria	M	7	0	1	1	6	0	0
Nigeria	V	5	0	0	0	0	0	1
nog niet definitief bewezen	M	0	0	0	0	0	0	0
nog niet definitief bewezen	V	1	0	0	0	0	0	0
Noorwegen	M	0	0	0	3	1	0	0
Noorwegen	V	0	0	0	0	2	0	0
Oeganda	M	1	0	1	0	9	0	0
Oeganda	V	4	0	0	0	2	0	0
Oekraïne	M	3	0	0	2	2	0	0
Oekraïne	V	19	1	2	1	6	0	0
Onbepaald	M	1	0	0	0	0	0	0
Onbepaald	V	0	0	0	0	0	0	0
Oostenrijk	M	1	0	0	1	0	0	0
Oostenrijk	V	0	0	0	5	0	0	1
Pakistan	M	6	0	2	0	17	0	1
Pakistan	V	10	0	0	0	4	0	0
Palestina	M	0	0	0	1	1	0	0
Palestina	V	1	0	0	0	1	0	0
Paraguay	V	2	0	0	0	1	0	0
Peru	M	1	0	0	1	1	0	0
Peru	V	2	0	0	1	3	0	1
Polen (Rep.)	M	12	0	0	51	3	0	4
Polen (Rep.)	V	17	0	0	30	5	0	4

nationaliteit	GESLACHT	Gezinshereniging, samenwonen en adoptie	Asiel en diverse bescherming	Regularisatie	Werknemer	Student	Langdurig ingezetene	andere redenen
---------------	----------	---	------------------------------	---------------	-----------	---------	----------------------	----------------

Portugal	M	3	0	0	28	4	0	3
Portugal	V	4	0	0	12	9	0	4
Qatar	V	0	0	0	0	1	0	0
Republiek Djibouti	V	1	0	0	0	0	0	0
Roemenië	M	2	0	0	82	1	0	6
Roemenië	V	12	0	0	19	4	0	7
Russische Federatie	M	2	0	6	3	7	0	0
Russische Federatie	V	13	0	5	8	12	0	1
Rwanda (Rep.)	M	0	0	1	0	2	0	0
Rwanda (Rep.)	V	1	0	1	0	1	0	0
Saoedi-Arabië	M	2	0	0	0	5	0	0
Saoedi-Arabië	V	6	0	0	0	1	0	0
Senegal	M	4	0	0	1	0	0	0
Senegal	V	2	0	0	0	0	0	0
Servië	M	2	0	1	0	3	0	0
Servië	V	3	0	1	3	5	0	0
Servië en Montenegro	M	1	0	4	0	1	0	0
Servië en Montenegro	V	0	0	2	0	0	0	0
Sierra Leone	M	2	0	1	0	0	0	0
Singapore	M	0	0	0	1	1	0	0
Singapore	V	0	0	0	1	2	0	0
Slovenië	V	0	0	0	1	3	0	0
Slowakije	M	37	0	0	27	0	0	13
Slowakije	V	48	1	2	20	3	0	14
Socialistische Republiek Vietnam	M	0	0	0	1	13	0	1
Socialistische Republiek Vietnam	V	3	0	0	0	21	0	0
Soedan	M	1	0	1	0	0	0	0
Soedan	V	2	0	0	0	0	0	0
Somalië	M	11	3	0	0	0	0	3
Somalië	V	10	3	0	0	0	0	1

nationaliteit	GESLACHT	Gezinshereniging, samenwonen en adoptie	Asiel en diverse bescherming	Regularisatie	Werknemer	Student	Langdurig ingezetene	andere redenen
---------------	----------	---	------------------------------	---------------	-----------	---------	----------------------	----------------

Spanje	M	2	1	0	31	22	0	5
Spanje	V	11	0	0	27	20	0	7
Sri Lanka	M	1	0	0	0	0	0	0
Sri Lanka	V	0	0	0	0	2	0	0
Staatloos	M	0	3	0	0	0	0	0
Suriname	M	5	0	0	0	1	0	0
Suriname	V	5	0	0	0	2	0	0
Syrië (Arabische Republiek)	M	18	8	0	0	0	0	4
Syrië (Arabische Republiek)	V	33	5	3	0	1	0	4
Taiwan(off. Republiek China)	M	0	0	0	2	5	0	0
Taiwan(off. Republiek China)	V	0	0	0	2	5	0	0
Tanzania /Verenigde Rep./	M	0	0	0	0	4	0	0
Thailand	M	6	0	0	0	2	0	0
Thailand	V	9	0	0	1	5	0	0
Togo	M	5	0	0	0	0	0	2
Togo	V	3	0	1	0	0	0	0
Tsjechische Republiek	M	4	0	0	3	0	0	3
Tsjechische Republiek	V	3	0	1	7	0	0	3
Tunesië	M	10	0	0	2	1	0	0
Tunesië	V	9	0	1	2	2	0	1
Turkije	M	76	0	4	15	21	1	1
Turkije	V	34	0	2	6	34	0	0
Venezuela	M	0	0	0	1	0	0	0
Venezuela	V	0	0	0	1	0	0	0
Verenigd Koninkrijk	M	3	0	0	21	5	1	10
Verenigd Koninkrijk	V	5	0	0	10	6	0	6
Verenigde Arabische Emiraten	M	1	0	0	0	0	0	0
Verenigde Arabische Emiraten	V	1	0	0	0	0	0	0
Verenigde Staten van Amerika	M	5	0	0	4	14	0	0
Verenigde Staten van Amerika	V	15	0	0	5	16	0	1

nationaliteit	GESLACHT	Gezinshereniging, samenwonen en adoptie	Asiel en diverse bescherming	Regularisatie	Werknemer	Student	Langdurig ingezetene	andere redenen
---------------	----------	---	------------------------------	---------------	-----------	---------	----------------------	----------------

Vluchteling	M	0	20	0	0	0	0	0
Vluchteling	V	0	3	0	0	0	0	0
Vluchteling van Afghaanse herkomst	M	0	58	0	0	0	0	0
Vluchteling van Afghaanse herkomst	V	0	11	0	0	0	0	0
Vluchteling van Albanese herkomst	M	0	2	0	0	0	0	0
Vluchteling van Albanese herkomst	V	0	6	0	0	0	0	0
Vluchteling van Azerbeidzjaanse herkomst	M	0	2	0	0	0	0	0
Vluchteling van Azerbeidzjaanse herkomst	V	0	1	0	0	0	0	0
Vluchteling van Burundese herkomst	V	0	1	0	0	0	0	0
Vluchteling van Chinese herkomst	M	0	6	0	0	0	0	0
Vluchteling van Chinese herkomst	V	0	7	0	0	0	0	0
Vluchteling van Congolese herkomst	M	0	1	0	0	0	0	0
Vluchteling van Eritrese herkomst	M	0	7	0	0	0	0	0
Vluchteling van Eritrese herkomst	V	0	3	0	0	0	0	0
Vluchteling van Guinese herkomst	V	0	2	0	0	0	0	0
Vluchteling van Iraakse herkomst	M	0	37	0	0	0	0	0
Vluchteling van Iraakse herkomst	V	0	2	0	0	0	0	0
Vluchteling van Iraanse herkomst	M	0	15	0	0	0	0	0
Vluchteling van Iraanse herkomst	V	0	5	0	0	0	0	0
Vluchteling van Joegoslavische herkomst	M	0	2	0	0	0	0	0
Vluchteling van Joegoslavische herkomst	V	0	2	0	0	0	0	0
Vluchteling van Kameroense herkomst	M	0	1	0	0	0	0	0
Vluchteling van Laotiaanse herkomst	M	0	1	0	0	0	0	0
Vluchteling van Libanese herkomst	V	0	1	0	0	0	0	0
Vluchteling van Oegandese herkomst	V	0	1	0	0	0	0	0
Vluchteling van Pakistaanse herkomst	M	0	3	0	0	0	0	0
Vluchteling van Palestijnse herkomst	M	0	8	0	0	0	0	0
Vluchteling van Palestijnse herkomst	V	0	8	0	0	0	0	0
Vluchteling van Russische herkomst	M	0	9	0	0	0	0	0
Vluchteling van Russische herkomst	V	0	4	0	0	0	0	0
Vluchteling van Rwandese herkomst	V	0	1	0	0	0	0	0

nationaliteit	GESLACHT	Gezinshereniging, samenwonen en adoptie	Asiel en diverse bescherming	Regularisatie	Werknemer	Student	Langdurig ingezetene	andere redenen
---------------	----------	---	------------------------------	---------------	-----------	---------	----------------------	----------------

Vluchteling van Senegalese herkomst	M	0	1	0	0	0	0	0
Vluchteling van Soedanese herkomst	M	0	2	0	0	0	0	0
Vluchteling van Soedanese herkomst	V	0	2	0	0	0	0	0
Vluchteling van Somalische herkomst	M	0	22	0	0	0	0	0
Vluchteling van Somalische herkomst	V	0	14	0	0	0	0	0
Vluchteling van Syrische herkomst	M	0	74	0	0	0	0	0
Vluchteling van Syrische herkomst	V	0	27	0	0	0	0	0
Vluchteling van Turkse herkomst	M	0	3	0	0	0	0	0
Wit-Rusland	M	0	0	0	0	1	0	0
Wit-Rusland	V	0	0	0	1	1	0	0
Zambia	M	1	0	0	0	0	0	0
Zambia	V	0	0	0	0	3	0	0
Zimbabwe	V	0	0	0	1	0	0	0
Zuid-Afrika	M	1	0	0	2	1	0	1
Zuid-Afrika	V	2	0	0	6	4	0	0
Zuid-Korea (Republiek)	M	0	0	0	8	4	0	0
Zuid-Korea (Republiek)	V	0	0	0	1	13	0	1
Zweden	M	0	0	0	4	0	0	3
Zweden	V	1	0	0	2	0	0	2
Zwitserland	M	0	0	0	3	0	0	0
Zwitserland	V	1	0	0	0	2	0	1

7. Gezinsamenstelling

7.1. Aantal gezinshoofden volgens burgerlijke stand en aantal kinderen - 31/12/2017

Referentiepersoon	geen	1	2	3	4	5	6	7	8	9	10	10+
Ongehuwde man	23043	1934	1835	410	64	25	7	3	0	1	0	0
Ongehuwde vrouw	14080	2480	1532	373	92	31	7	2	1	0	0	0
Gehuwde man	18026	6176	6907	3019	803	176	61	13	3	3	1	2
Gehuwde vrouw	2396	1360	1619	701	208	53	12	6	1	0	0	0
Weduwnaar	2297	238	54	20	5	0	1	0	0	0	0	0
Weduwe	8796	894	222	60	24	5	3	0	0	0	0	0
Uit echt gescheiden man	6787	828	365	109	27	6	2	0	1	0	0	0
Uit echt gescheiden vrouw	6776	2132	1289	473	105	27	7	0	2	0	0	0
Man gesch van tafel & bed	0	0	0	0	0	0	0	0	0	0	0	0
Vrouw gesch van tafel & bed	2	0	0	0	0	0	0	0	0	0	0	0
verstoting	3	0	1	0	0	0	0	0	0	0	0	0
andere	3087	174	90	37	16	5	3	2	3	0	0	0
Totaal	85293	16216	13914	5202	1344	328	103	26	11	4	1	2

7.2. Aantal gezinshoofden volgens aantal kinderen (evolutie)

JAAR	0	1	2	3	4	5	6	7	8	9	10	10+	Totaal
1992	71850	18188	11330	3775	1203	390	139	53	24	8	4	2	106966
1993	71643	17945	11421	3877	1266	414	136	58	27	6	4	3	106800
1994	71510	17702	11324	3920	1260	385	135	58	21	8	4	4	106331
1995	72410	17328	11282	3947	1251	387	136	48	24	8	5	2	106828
1996	72675	17086	11185	3994	1249	373	133	48	18	7	7	6	106781
1997	73333	16900	11113	3955	1235	394	132	39	24	5	5	4	107139
1998	74252	16630	11147	3952	1206	381	123	44	18	5	5	5	107768
1999	75003	16513	11147	3961	1203	362	121	53	11	6	3	5	108388
2000	75782	16258	11144	4074	1168	355	117	43	16	5	4	4	108970
2001	76776	16140	11225	4094	1193	347	123	33	14	5	1	5	109956
2002	78054	16053	11293	4145	1209	336	110	39	10	6	4	2	111261
2003	79075	16127	11338	4149	1193	322	112	34	9	2	6	1	112368
2004	79885	16211	11416	4186	1189	310	117	36	6	5	3	1	113365
2005	80603	16364	11609	4180	1230	307	99	36	8	7	3	1	114447
2006	81312	16390	11743	4282	1231	311	98	34	7	5	2	2	115417
2007	81906	16658	11823	4303	1223	331	95	33	6	6	3	1	116388
2008	82211	16558	12184	4378	1214	326	91	33	8	6	1	2	117012
2009	83040	16507	12541	4496	1216	323	87	35	8	6	0	2	118261
2010	83481	16590	12821	4621	1263	322	90	38	10	4	0	2	119242
2011	82285	16446	12933	4771	1251	315	98	37	8	6	0	1	118152
2012	82194	16378	13031	4904	1282	328	90	38	8	5	0	2	118260
2013	82628	16324	13232	4964	1310	312	99	30	8	5	2	1	118915
2014	83136	16213	13436	5004	1319	318	100	23	13	4	2	1	119569
2015	84867	16253	13585	5086	1336	320	99	29	10	5	1	2	121593
2016	85390	16232	13779	5139	1355	307	100	38	8	5	1	2	122356
2017	85293	16216	13914	5202	1344	328	103	26	11	4	1	2	122444

7.3. Aantal gezinshoofden volgens gezinsgrootte (evolutie)

JAAR	1	2	3	4	5	6	7	8	9	10+
1983	37326	31603	18466	11536	4331	1624	604	223	75	67
1984	38285	31555	16499	11430	4248	1561	561	198	89	60
1985	39014	31715	16392	11357	4228	1493	525	205	87	58
1986	40631	31549	16417	11179	4153	1440	487	210	80	55
1987	40831	31543	16346	11104	4020	1438	489	187	72	61
1988	40771	31537	16251	10920	4008	1379	498	176	66	65
1989	41263	31776	16093	10906	3868	1347	510	168	77	70
1990	41846	32144	15916	10820	3788	1295	503	175	82	83
1991	42205	32181	15757	10756	3789	1261	517	181	79	90
1992	42498	32317	15538	10688	3782	1322	464	181	85	91
1993	42676	32593	15114	10492	3789	1304	469	177	90	96
1994	42541	32672	14885	10383	3751	1281	443	185	94	96
1995	42498	32486	14575	10294	3763	1272	438	201	86	103
1996	42520	32538	14209	10198	3781	1265	432	196	88	100
1997	44903	32414	13949	10068	3752	1251	459	160	79	100
1998	46624	32276	13757	9981	3710	1240	453	177	85	85
1999	46898	32232	13565	9906	3755	1224	446	193	98	71
2000	47692	32098	13413	9935	3808	1213	466	179	87	79
2001	48184	32668	13236	9974	3824	1247	474	196	86	67
2002	49237	32963	13112	9982	3852	1282	471	208	80	74
2003	50022	33355	13065	9916	3885	1302	483	196	83	61
2004	50757	33366	13259	9976	3836	1350	476	205	72	68
2005	51629	33429	13318	10012	3874	1359	476	207	77	66
2006	51916	33692	13382	10270	3955	1379	509	179	76	59
2007	52440	33744	13600	10325	4071	1344	510	189	81	84
2008	52702	33676	13648	10608	4173	1399	499	185	75	47
2009	53452	33561	13693	10922	4339	1474	494	184	78	64
2010	53720	33602	13834	11175	4494	1570	507	206	75	59
2011	52569	33480	13709	11328	4616	1576	523	189	84	78
2012	52278	33505	13767	11424	4767	1632	546	190	83	68
2013	52254	33799	13626	11783	4861	1661	564	226	71	70
2014	52117	34390	13469	11980	4968	1719	576	203	83	64
2015	53909	34553	13500	11971	4990	1731	587	206	82	64
2016	53270	35032	13850	12306	5220	1712	607	193	97	69
2017	52992	35188	13843	12453	5298	1738	580	197	83	72

Nota : De personen verblijvende in een gemeenschap zijn in het cijfer van de alleenstaanden inbegrepen.
Dit betreft 3909 personen.

8. Bevolking per statistische sector (31/12/2017)

8.1. Bevolkingssamenstelling per statistische sector. Belgen en Niet-Belgen

Sector	Belgen			Niet-Belgen			Totaal		
	M	V	Totaal	M	V	Totaal	M	V	Totaal
A00 Kuip	410	313	723	77	63	140	487	376	863
A01 Sint - Jacobs	1149	1096	2245	264	247	511	1413	1343	2756
A02 Kouter	461	431	892	110	91	201	571	522	1093
A03 Patershol	392	374	766	69	41	110	461	415	876
A040 Briel	817	939	1756	168	131	299	985	1070	2055
A05 Begijnhofdries	1332	1405	2737	253	217	470	1585	1622	3207
A10 Sint - Macharius	1066	1062	2128	325	308	633	1391	1370	2761
A13 Heernis	1426	1360	2786	294	306	600	1720	1666	3386
A20 Gent - Centrum - Zuid	958	856	1814	280	203	483	1238	1059	2297
A21 Visserij	261	257	518	28	34	62	289	291	580
A221 Brusselse Poort	829	814	1643	264	195	459	1093	1009	2102
A23 Zuidpark	771	805	1576	145	155	300	916	960	1876
A24 Dierentuin	1256	1218	2474	276	194	470	1532	1412	2944
A31 Nederkouter	573	582	1155	170	145	315	743	727	1470
A321 Sint - Pieters	632	609	1241	481	423	904	1113	1032	2145
A33 Heuvelpoort	1238	1153	2391	269	203	472	1507	1356	2863
A342 Citadelpark	250	274	524	46	39	85	296	313	609
A35 Station	2059	1984	4043	410	366	776	2469	2350	4819
A40 Ganzendries	1143	1306	2449	173	176	349	1316	1482	2798
A410 Patijntje	459	556	1015	55	66	121	514	622	1136
A42 Neermeersen	972	1115	2087	217	221	438	1189	1336	2525
A45 Groene Vallei	410	442	852	65	61	126	475	503	978
A46 Blaarmeersen	17	19	36	7	5	12	24	24	48
A492 Drongense Meersen	272	206	478	78	86	164	350	292	642
A50 Drongensteenweg	1876	1852	3728	526	483	1009	2402	2335	4737
A51 Malem	514	646	1160	46	47	93	560	693	1253
A521 Brugse Poort	2009	2281	4290	350	336	686	2359	2617	4976
A531 Rooigem	1550	1572	3122	427	405	832	1977	1977	3954
A542 Groendreef	967	958	1925	382	329	711	1349	1287	2636
A60 Voormuide	620	600	1220	322	273	595	942	873	1815
A62 Ham	1110	1034	2144	353	293	646	1463	1327	2790
A63 Tolhuis	1481	1479	2960	855	733	1588	2336	2212	4548
A64 Blaisantvest	589	553	1142	253	241	494	842	794	1636
A711 Ekkergem	1168	1060	2228	254	210	464	1422	1270	2692
A722 Bijloke	998	1188	2186	146	161	307	1144	1349	2493
A731 Galgenberg	1384	989	2373	266	174	440	1650	1163	2813
A742 Pekelharing	664	639	1303	115	106	221	779	745	1524
A801 Wondelgemstraat	1399	1364	2763	794	759	1553	2193	2123	4316
A812 Rabot	670	613	1283	138	154	292	808	767	1575
A873 Rabot Station	208	264	472	31	30	61	239	294	533
B12 Over de Meersstraat	82	74	156	14	11	25	96	85	181
B301 Sint - Pieters - Aalst	1086	1010	2096	241	177	418	1327	1187	2514
B312 De Smet - De Naeyer	363	344	707	33	34	67	396	378	774
B321 Kauwplein	880	815	1695	234	190	424	1114	1005	2119

Sector	Belgen			Niet-Belgen			Totaal		
	M	V	Totaal	M	V	Totaal	M	V	Totaal
B331 De Sterre	462	421	883	80	59	139	542	480	1022
B342 Rekencentrum	1	2	3	0	0	0	1	2	3
B354 Aaigem	616	649	1265	85	81	166	701	730	1431
B411 Ottergemse Dries	624	555	1179	118	117	235	742	672	1414
B422 Akademisch Ziekenhuis	34	25	59	7	9	16	41	34	75
B433 Steenakker	1139	1174	2313	120	128	248	1259	1302	2561
B443 Nieuw Gent	1404	1497	2901	386	347	733	1790	1844	3634
B452 Sint - Alois	78	57	135	11	6	17	89	63	152
B472 Groothandelsmarkt	39	36	75	0	1	1	39	37	76
C710 Afrikalaan	290	246	536	184	176	360	474	422	896
C72 Muidebrug	466	417	883	131	122	253	597	539	1136
C800 Muide	970	918	1888	303	273	576	1273	1191	2464
C811 Meulestede	639	668	1307	195	184	379	834	852	1686
C832 Port Arthur	1	1	2	0	0	0	1	1	2
C870 Darsen	3	0	3	7	0	7	10	0	10
D001 Oostakker Centrum	1274	1415	2689	74	88	162	1348	1503	2851
D012 Wittewalle	586	584	1170	15	18	33	601	602	1203
D023 Mager Goed	1043	1132	2175	21	28	49	1064	1160	2224
D032 Walput	334	333	667	16	17	33	350	350	700
D084 Drie Zwaantjes	126	118	244	34	27	61	160	145	305
D091 Oostakkerveld	39	36	75	0	1	1	39	37	76
D10 Lourdes	1679	1740	3419	107	104	211	1786	1844	3630
D181 Krijte	381	393	774	27	26	53	408	419	827
D190 Schansakker	520	524	1044	10	11	21	530	535	1065
D212 Goedlevenstraat	153	156	309	8	8	16	161	164	325
D41 J.F. Kennedylaan	258	292	550	23	13	36	281	305	586
D50 Desteldonk - Dorp	431	375	806	9	11	20	440	386	826
D58 Zaffelare	10	18	28	0	0	0	10	18	28
D60 Sint - Kruis - Winkel	579	560	1139	22	13	35	601	573	1174
D610 Ter Donk	8	4	12	0	0	0	8	4	12
D670 Rodenhuize	2	2	4	0	0	0	2	2	4
D69 Mendonk	116	113	229	3	2	5	119	115	234
D77 Rostijne	1	1	2	0	0	0	1	1	2
E00 Sint - Amandsberg Centr	1137	1170	2307	313	289	602	1450	1459	2909
E01 Sint - Baafskouter	1072	1118	2190	142	130	272	1214	1248	2462
E021 Groot Begijnhof	1375	1412	2787	471	377	848	1846	1789	3635
E031 Syngemkouter	2232	2360	4592	240	221	461	2472	2581	5053
E042 Scheldestraat	2153	2283	4436	332	325	657	2485	2608	5093
E052 Rozebroeken	640	789	1429	37	63	100	677	852	1529
E10 Westveld - Kern	928	1163	2091	57	57	114	985	1220	2205
E19 Westveld - Verspr. bew	28	33	61	1	1	2	29	34	63
E201 Oude Bareel - Kern	444	462	906	39	33	72	483	495	978
E222 Achtendries	618	652	1270	20	16	36	638	668	1306
E283 Voordestraat	17	16	33	0	0	0	17	16	33
E29 Oude Bareel	485	488	973	11	15	26	496	503	999
E31 Scheldeoord	319	360	679	58	55	113	377	415	792
E32 Dampoort	1064	1035	2099	514	478	992	1578	1513	3091
E331 Sint - Bernadette	717	765	1482	73	65	138	790	830	1620

Sector	Belgen			Niet-Belgen			Totaal		
	M	V	Totaal	M	V	Totaal	M	V	Totaal
F001 Gentbrugge - Centrum	1485	1604	3089	179	165	344	1664	1769	3433
F01 Dries	1510	1669	3179	98	111	209	1608	1780	3388
F072 Trekweg	237	232	469	29	21	50	266	253	519
F091 Zwarte Fles	123	128	251	3	3	6	126	131	257
F110 Sportplein	1745	1912	3657	157	121	278	1902	2033	3935
F121 Vogelhoek	1731	1892	3623	174	134	308	1905	2026	3931
F132 Coninxdonk	133	126	259	2	4	6	135	130	265
F172 Arsenaal	4	4	8	0	0	0	4	4	8
G00 Ledeborg - Centrum	2171	2170	4341	584	562	1146	2755	2732	5487
G01 Flora	486	470	956	108	103	211	594	573	1167
G022 Keizerspark	141	135	276	16	26	42	157	161	318
G031 Eindeke	602	575	1177	113	116	229	715	691	1406
G042 Belle Vue	444	489	933	88	91	179	532	580	1112
G101 L. Vanhouttebuurt	1684	1777	3461	281	242	523	1965	2019	3984
G112 De Naeyerdreef	502	560	1062	91	66	157	593	626	1219
G123 Moscou	67	72	139	2	3	5	69	75	144
G200 Merelbeke Station	735	688	1423	75	71	146	810	759	1569
H001 Zwijnaarde - Centrum	1196	1293	2489	70	72	142	1266	1365	2631
H01 Roosken	206	244	450	25	17	42	231	261	492
H020 Hutsepot	127	123	250	34	26	60	161	149	310
H042 T Schaarken	557	592	1149	44	48	92	601	640	1241
H053 Ter Linden	434	449	883	17	27	44	451	476	927
H091 Zonneput	145	147	292	4	3	7	149	150	299
H111 Kon. Leopoldstraat	102	87	189	13	12	25	115	99	214
H171 Zwijnaarde - Industrie	71	54	125	6	9	15	77	63	140
H196 Maaltepark	7	9	16	0	0	0	7	9	16
H210 Rijvissche	137	153	290	8	4	12	145	157	302
H220 Paolalaan	48	43	91	3	2	5	51	45	96
H310 Klosse	82	70	152	1	1	2	83	71	154
H325 Hoedjen	110	99	209	1	1	2	111	100	211
H394 Nieuwgoed	46	50	96	4	4	8	50	54	104
J00 St-Denijs-Westr - Centrum	753	901	1654	65	53	118	818	954	1772
J010 Drie Sleutels	500	588	1088	6	12	18	506	600	1106
J022 Vierschaar	156	162	318	10	6	16	166	168	334
J081 Puttenhove	29	28	57	0	0	0	29	28	57
J091 Rosdam	28	29	57	3	2	5	31	31	62
J100 Maalte	447	461	908	39	41	80	486	502	988
J11 Steenaarde	525	545	1070	18	30	48	543	575	1118
J172 Bugten	52	38	90	8	5	13	60	43	103
J197 Maria Middelaes	0	8	8	0	0	0	0	8	8
J200 Afsnee - Centrum	213	215	428	3	6	9	216	221	437
J280 Kouter (St-Denijs-Westr)	112	134	246	7	6	13	119	140	259
J290 Goedinge	45	42	87	0	0	0	45	42	87
K001 Drongen Dorp	240	255	495	13	18	31	253	273	526
K011 Eikendreef	295	345	640	23	27	50	318	372	690
K022 Oude Abdij	165	188	353	3	7	10	168	195	363
K10 Baarle Dorp	224	281	505	6	5	11	230	286	516
K11 Noordhout	98	105	203	1	3	4	99	108	207

Sector	Belgen			Niet-Belgen			Totaal		
	M	V	Totaal	M	V	Totaal	M	V	Totaal
K12 Baarlevelde	84	88	172	1	1	2	85	89	174
K132 Gaverland	388	409	797	7	9	16	395	418	813
K143 Ter Rivieren	297	306	603	3	7	10	300	313	613
K171 Drongen - Industriepark	48	45	93	0	0	0	48	45	93
K180 Blauwpoort	27	21	48	0	1	1	27	22	49
K191 Vierlinden	102	103	205	0	2	2	102	105	207
K201 Luchteren	307	313	620	3	6	9	310	319	629
K21 Halewijn	100	93	193	1	2	3	101	95	196
K220 Slindonk	35	34	69	0	0	0	35	34	69
K232 Campagne	513	502	1015	9	7	16	522	509	1031
K28 Kraaiaarde	86	98	184	2	1	3	88	99	187
K291 Helsendries	316	298	614	9	4	13	325	302	627
K392 Heie	160	176	336	4	2	6	164	178	342
K40 Drie Leien	280	301	581	9	10	19	289	311	600
K48 De Karper	37	36	73	0	0	0	37	36	73
K49 Assels	71	62	133	0	1	1	71	63	134
K512 Mijlpaal	472	499	971	10	19	29	482	518	1000
K523 Paradijskouter	404	416	820	12	12	24	416	428	844
K534 Hoogland	230	246	476	12	6	18	242	252	494
K543 De Roos	152	149	301	2	1	3	154	150	304
K613 Oude Wee	558	549	1107	17	9	26	575	558	1133
K622 Heilig Huizeken	256	274	530	8	4	12	264	278	542
K630 Varendries	167	184	351	6	4	10	173	188	361
K632 Keuzestraat	65	57	122	2	1	3	67	58	125
K682 Wafelijzer	2	1	3	0	0	0	2	1	3
K691 Prinsenhof	22	12	34	0	1	1	22	13	35
L00 Mariakerke Centrum	1066	1152	2218	91	68	159	1157	1220	2377
L011 Kolegem	1569	1810	3379	90	88	178	1659	1898	3557
L02 Kerkwijk	721	768	1489	47	39	86	768	807	1575
L03 Brug Zuidwest	183	187	370	10	12	22	193	199	392
L04 Brug Zuidoost	144	138	282	17	12	29	161	150	311
L051 Vijfhoek	926	982	1908	29	23	52	955	1005	1960
L072 Lieve (Mariakerke)	5	3	8	0	1	1	5	4	9
L09 Mariakerke – Verspr. bew	204	273	477	9	7	16	213	280	493
L112 Maeswal	532	543	1075	35	42	77	567	585	1152
L121 Rustoord	1572	1527	3099	381	383	764	1953	1910	3863
L30 Beekstraat - Kouter	596	594	1190	13	18	31	609	612	1221
M00 Wondelgem Centrum	918	1008	1926	140	141	281	1058	1149	2207
M01 Westergem	1166	1185	2351	181	155	336	1347	1340	2687
M020 Kouterken (Wo)	1688	1830	3518	80	73	153	1768	1903	3671
M03 Woestijnegoed-Molenhk	1185	1319	2504	136	120	256	1321	1439	2760
M040 Gavers (Wo)	1405	1494	2899	51	59	110	1456	1553	3009
M052 Houtjen	229	231	460	21	16	37	250	247	497
M080 Lieve - Noord (Wo)	40	39	79	11	8	19	51	47	98
M102 Van Bevereplein	2182	2289	4471	513	507	1020	2695	2796	5491
M112 Steengoed	287	324	611	16	17	33	303	341	644
M173 Oude Lieve (Wo)	61	45	106	14	7	21	75	52	127
M27 Wissenhagestraat	33	29	62	12	9	21	45	38	83

Sector	Belgen			Niet-Belgen			Totaal		
	M	V	Totaal	M	V	Totaal	M	V	Totaal
M37 Wondelgemse Meersen	775	570	1345	89	63	152	864	633	1497
M472 Langerbrugge	84	86	170	4	10	14	88	96	184
M49 Pachtgoed	1	2	3	0	0	0	1	2	3
M57 Rieme	0	1	1	1	0	1	1	1	2

**8.2. Bevolkingssamenstelling per statistische sector.
Evolutie 10 jaar**

sector	2008	2009	2010	2011	2012	2013	2014	2015	2016	2017	t.o.v. 2008
A00 Kuip	852	843	826	822	816	846	818	876	854	863	11
A01 Sint - Jacobs	2532	2563	2622	2614	2607	2632	2627	2720	2686	2756	224
A02 Kouter	951	913	950	956	965	990	1016	1023	1043	1093	142
A03 Patershol	906	918	914	903	927	887	860	864	868	876	-30
A040 Briel	2222	2274	2223	2228	2220	2230	2209	2272	2154	2055	-167
A05 Begijnhofdries	2959	3082	3203	3180	3206	3133	3195	3223	3261	3207	248
A10 Sint - Macharius	2724	2741	2797	2727	2636	2698	2724	2773	2775	2761	37
A13 Heernis	3224	3275	3267	3336	3278	3325	3371	3334	3393	3386	162
A20 Gent - Centrum - Zuid	2058	2110	2178	2192	2204	2233	2269	2326	2322	2297	239
A21 Visserij	596	616	631	623	593	565	597	586	575	580	-16
A221 Brusselse Poort	1906	1972	2001	2038	1984	2031	2081	2099	2064	2102	196
A23 Zuidpark	1802	1768	1765	1722	1750	1782	1754	1819	1805	1876	74
A24 Dierentuin	2822	2787	2768	2812	2844	2899	2924	3003	2990	2944	122
A31 Nederkouter	1309	1349	1338	1346	1357	1450	1448	1486	1505	1470	161
A321 Sint - Pieters	1959	2019	2097	2311	2330	2602	2568	2547	2257	2145	186
A33 Heuvelpoort	2766	2768	2805	2758	2755	2793	2865	2892	2862	2863	97
A342 Citadelpark	556	549	569	570	570	598	600	620	602	609	53
A35 Station	4520	4533	4559	4481	4450	4601	4642	4758	4763	4819	299
A40 Ganzendries	2530	2552	2603	2600	2607	2644	2677	2732	2762	2798	268
A410 Patijntje	1120	1101	1004	983	995	1091	1130	1106	1104	1136	16
A42 Neermeersen	2198	2203	2270	2414	2341	2281	2242	2400	2515	2525	327
A45 Groene Vallei	1044	1050	1045	1025	1012	1016	1032	1025	981	978	-66
A46 Blaarmeersen	85	90	100	80	63	54	55	54	43	48	-37
A492 Drongense Meersen	0	0	0	0	0	15	118	551	636	642	642
A50 Drongensteenweg	4255	4365	4531	4649	4654	4660	4638	4698	4748	4737	482
A51 Malem	957	1034	1180	1290	1296	1277	1257	1251	1271	1253	296
A521 Brugse Poort	4460	4540	4627	4632	4720	4767	4859	5079	5008	4976	516
A531 Rooigem	3596	3667	3697	3703	3816	3829	3876	3900	3978	3954	358
A542 Groendreef	2395	2456	2561	2533	2526	2527	2580	2628	2601	2636	241
A60 Voormuide	1465	1487	1515	1502	1490	1502	1543	1587	1692	1815	350
A62 Ham	2609	2660	2721	2697	2698	2697	2699	2778	2795	2790	181
A63 Tolhuis	4095	4267	4491	4473	4504	4654	4680	4699	4597	4548	453
A64 Blaisantvest	1278	1344	1385	1473	1460	1558	1548	1649	1679	1636	358
A711 Ekkergerm	2410	2415	2455	2404	2515	2611	2751	2768	2660	2692	282
A722 Bijloke	2340	2343	2323	2287	2311	2348	2369	2405	2443	2493	153
A731 Galgenberg	2425	2487	2543	2445	2436	2515	2603	2680	2811	2813	388
A742 Pekelharing	1399	1382	1340	1280	1317	1345	1398	1524	1551	1524	125
A801 Wondelgemstraat	3963	4089	4207	4211	4169	4216	4284	4383	4343	4316	353
A812 Rabot	1499	1496	1552	1553	1517	1469	1545	1539	1572	1575	76
A873 Rabot Station	1200	1141	1110	1098	1000	920	886	686	551	533	-667
B12 Over de Meersstraat	178	169	167	162	164	165	165	176	185	181	3
B301 Sint - Pieters - Aalst	2400	2467	2588	2520	2500	2461	2404	2443	2472	2514	114
B312 De Smet - De Naeyer	782	797	762	714	720	740	749	752	767	774	-8
B321 Kauwplein	2004	2011	2039	1958	1968	1979	2018	2072	2119	2119	115
B331 De Sterre	865	887	910	882	839	880	906	974	1001	1022	157
B342 Rekencentrum	29	25	22	23	13	12	6	7	5	3	-26

sector	2008	2009	2010	2011	2012	2013	2014	2015	2016	2017	t.o.v. 2008
B354 Aaigem	1246	1266	1265	1291	1266	1289	1348	1360	1364	1431	185
B411 Ottergemse Dries	1459	1512	1541	1520	1369	1421	1423	1434	1427	1414	-45
B422 Ak Ziekenhuis	39	52	43	40	53	67	67	65	86	75	36
B433 Steenakker	2565	2552	2635	2606	2602	2528	2595	2630	2547	2561	-4
B443 Nieuw Gent	3691	3682	3688	3668	3572	3425	3305	3381	3620	3634	-57
B452 Sint - Alois	130	126	124	114	125	133	135	139	143	152	22
B472 Groothandelsmarkt	108	101	95	96	92	89	85	74	79	76	-32
C710 Afrikalaan	906	934	981	978	936	937	905	916	916	896	-10
C72 Muidebrug	1080	1070	1106	1078	1123	1121	1143	1149	1166	1136	56
C800 Muide	2223	2313	2366	2359	2342	2350	2327	2422	2483	2464	241
C811 Meulestede	1523	1545	1556	1569	1509	1514	1562	1584	1654	1686	163
C832 Port Arthur	2	2	2	2	2	2	2	2	2	2	0
C870 Darsen	5	5	5	2	1	1	2	4	11	10	5
D001 Oostakker Centrum	2614	2642	2673	2734	2755	2739	2751	2789	2834	2851	237
D012 Wittewalle	1165	1205	1211	1205	1192	1200	1193	1204	1203	1203	38
D023 Mager Goed	2092	2127	2158	2224	2278	2294	2264	2258	2243	2224	132
D032 Walput	544	563	561	557	595	601	617	644	676	700	156
D084 Drie Zwaantjes	174	175	174	188	177	221	242	245	257	305	131
D091 Oostakkerveld	69	71	67	70	63	69	68	73	71	76	7
D10 Lourdes	3205	3279	3351	3365	3367	3445	3451	3490	3543	3630	425
D181 Krijte	557	605	678	725	731	773	778	785	822	827	270
D190 Schansakker	1117	1106	1108	1076	1064	1067	1048	1044	1050	1065	-52
D212 Goedlevenstraat	370	362	351	336	336	330	327	328	330	325	-45
D41 J.F. Kennedylaan	614	604	604	591	602	599	587	586	593	586	-28
D471 Texaco	3	3	3	3	3	3	3	3	0	0	-3
D50 Desteldonk - Dorp	782	792	768	782	809	809	800	795	819	826	44
D58 Zaffelare	32	33	33	30	29	28	23	30	30	28	-4
D59 Desteldonk - Verspr	8	5	4	0	0	0	0	0	0	0	-8
D60 Sint - Kruis - Winkel	1167	1170	1171	1176	1182	1222	1199	1191	1194	1174	7
D610 Ter Donk	23	20	20	16	15	16	15	18	18	12	-11
D670 Rodenhuize	1	1	1	4	4	4	4	4	4	4	3
D69 Mendonk	235	243	239	229	227	234	226	225	228	234	-1
D77 Rostijne	2	2	2	2	2	2	2	2	2	2	0
E00 St-Amandsberg Centr	2723	2781	2791	2843	2868	2836	2933	2956	2974	2909	186
E01 Sint - Baafskouter	2237	2296	2339	2376	2356	2362	2372	2422	2430	2462	225
E021 Groot Begijnhof	3219	3329	3435	3453	3383	3437	3482	3576	3601	3635	416
E031 Syngemkouter	4546	4570	4604	4728	4795	4838	4814	4872	4992	5053	507
E042 Scheldestraat	4566	4619	4743	4767	4819	4795	4919	5015	5117	5093	527
E052 Rozebroeken	1513	1538	1543	1528	1569	1546	1542	1565	1541	1529	16
E10 Westveld - Kern	2296	2310	2317	2312	2303	2289	2320	2318	2305	2205	-91
E19 Westveld-Verspr. bew.	45	63	64	65	63	63	59	66	67	63	18
E201 Oude Bareel - Kern	856	881	926	913	910	902	912	902	939	978	122
E222 Achtendries	1126	1131	1133	1165	1154	1172	1176	1182	1238	1306	180
E283 Voordestraat	41	44	47	43	37	32	39	43	34	33	-8
E29 Oude Bareel	913	902	912	904	896	910	939	969	1028	999	86
E31 Scheldeoord	826	799	769	769	751	720	711	706	748	792	-34
E32 Dampoort	2794	2914	3083	3072	3047	3035	3005	3088	3126	3091	297
E331 Sint - Bernadette	1519	1525	1479	1494	1483	1491	1486	1493	1527	1620	101
F001 Gentbrugge - Centr	3279	3359	3388	3349	3337	3364	3388	3392	3410	3433	154
F01 Dries	3417	3382	3395	3409	3375	3435	3468	3484	3328	3388	-29

sector	2008	2009	2010	2011	2012	2013	2014	2015	2016	2017	t.o.v. 2008
F072 Trekweg	242	236	255	246	272	456	507	536	507	519	277
F091 Zwarte Fles	6	6	5	5	5	3	4	4	266	257	251
F110 Sportplein	3653	3716	3745	3765	3803	3889	3900	3890	3890	3935	282
F121 Vogelhoek	3717	3763	3770	3735	3691	3766	3773	3757	3884	3931	214
F132 Coninxdonk	268	271	266	265	264	264	277	304	263	265	-3
F172 Arsenaal	7	7	7	7	4	4	8	8	8	8	1
G00 Ledeborg – Centrum	5338	5467	5589	5485	5440	5434	5397	5468	5506	5487	149
G01 Flora	1070	1115	1159	1145	1146	1126	1109	1151	1162	1167	97
G022 Keizerspark	140	169	231	268	283	299	292	305	309	318	178
G031 Eindeke	1176	1200	1229	1318	1338	1362	1334	1327	1367	1406	230
G042 Belle Vue	919	914	928	913	903	947	1016	1092	1123	1112	193
G101 L. Vanhouttebuurt	3497	3545	3628	3689	3736	3835	3858	3899	3975	3984	487
G112 De Naeyerdreef	1174	1200	1200	1185	1175	1175	1197	1218	1242	1219	45
G123 Moscou	166	179	178	172	155	176	165	162	150	144	-22
G200 Merelbeke Station	1162	1181	1217	1186	1245	1320	1330	1395	1464	1569	407
H001 Zwijnaarde – Centr	2342	2390	2406	2435	2498	2521	2576	2606	2634	2631	289
H01 Roosken	538	562	553	510	487	502	517	509	514	492	-46
H020 Hutsepot	289	287	283	249	267	263	272	289	300	310	21
H032 Universiteit	1	0	0	0	0	0	0	0	0	0	-1
H042 T Schaarken	1225	1260	1281	1281	1262	1233	1230	1219	1260	1241	16
H053 Ter Linden	1038	1007	1001	984	988	972	952	953	947	927	-111
H091 Zonnepot	288	288	310	320	313	302	292	304	301	299	11
H111 Kon. Leopoldstraat	140	147	143	146	152	149	154	172	192	214	74
H171 Zwijnaarde – Ind	120	126	123	132	120	121	133	131	133	140	20
H196 Maaltepark	22	22	20	23	22	19	19	17	16	16	-6
H210 Rijvissche	290	298	296	297	297	300	306	300	307	302	12
H220 Paolalaan	96	101	101	101	101	92	89	90	93	96	0
H310 Klosse	161	170	167	170	162	167	156	159	158	154	-7
H325 Hoedjen	238	233	247	236	242	229	232	219	209	211	-27
H394 Nieuwgoed	121	110	110	103	111	113	115	113	109	104	-17
J00 St-Denijs Westr-centr	1746	1740	1774	1776	1778	1768	1746	1787	1823	1772	26
J010 Drie Sleutels	1181	1155	1156	1148	1140	1139	1150	1135	1115	1106	-75
J022 Vierschaar	358	366	364	350	355	341	332	327	327	334	-24
J081 Puttenhove	65	64	64	67	57	56	55	57	55	57	-8
J091 Rosdam	69	70	66	62	61	60	59	60	59	62	-7
J100 Maalte	732	759	760	773	868	890	950	957	964	988	256
J11 Steenaarde	1000	1010	1021	1047	1067	1068	1066	1094	1094	1118	118
J172 Bugten	42	37	40	53	38	38	42	38	64	103	61
J197 Maria Middelaars	16	15	13	13	12	11	11	9	9	8	-8
J200 Afsnee – Centrum	421	423	419	415	413	408	407	405	408	437	16
J280 Kouter (St-Denijs)	264	266	264	257	250	240	253	253	243	259	-5
J290 Goedinge	82	93	97	96	100	95	87	86	81	87	5
K001 Drongen Dorp	512	523	524	507	516	490	509	487	503	526	14
K011 Eikendreef	659	662	691	716	727	725	711	696	686	690	31
K022 Oude Abdij	348	359	371	342	346	340	351	353	363	363	15
K10 Baarle Dorp	502	497	498	486	497	538	543	534	516	516	14
K11 Noordhout	212	210	201	200	205	209	210	212	200	207	-5
K12 Baarlevelde	156	159	158	160	163	164	170	177	177	174	18
K132 Gaverland	807	826	826	844	847	832	819	806	820	813	6
K143 Ter Rivieren	550	566	571	565	576	601	594	611	619	613	63

sector	2008	2009	2010	2011	2012	2013	2014	2015	2016	2017	t.o.v. 2008
K171 Dr -Industriepark	122	115	114	107	112	99	96	99	99	93	-29
K180 Blauwpoort	51	49	46	46	49	49	49	47	47	49	-2
K191 Vierlinden	188	193	198	207	202	207	209	202	204	207	19
K201 Luchteren	594	598	605	605	602	603	604	594	618	629	35
K21 Halewijn	184	187	190	192	192	197	197	206	203	196	12
K220 Slindonk	76	73	71	70	68	64	59	60	61	69	-7
K232 Campagne	1051	1064	1042	1041	1042	1040	1028	1032	1038	1031	-20
K28 Kraaiaarde	177	173	168	173	185	186	174	174	188	187	10
K291 Helsendries	580	583	577	585	581	577	590	626	620	627	47
K392 Heie	339	341	347	343	344	326	316	322	322	342	3
K40 Drie Leien	587	606	602	595	599	592	597	596	608	600	13
K48 De Karper	80	79	75	72	73	72	73	75	74	73	-7
K49 Assels	140	136	135	127	124	120	128	125	125	134	-6
K512 Mijlpaal	1020	999	1002	1004	984	1000	1021	990	981	1000	-20
K523 Paradijkskouter	760	785	800	831	835	846	861	859	849	844	84
K534 Hoogland	521	531	528	506	501	517	499	500	499	494	-27
K543 De Roos	329	322	316	318	308	293	297	302	308	304	-25
K613 Oude Wee	1239	1224	1204	1154	1185	1172	1175	1151	1146	1133	-106
K622 Heilig Huizeken	557	551	532	528	528	542	540	532	544	542	-15
K630 Varendries	383	364	381	372	374	374	375	370	357	361	-22
K632 Keuzestraat	132	126	125	136	132	136	129	139	144	125	-7
K682 Wafelijzer	5	5	5	5	4	4	4	4	3	3	-2
K691 Prinsenhof	47	49	44	43	43	44	42	39	38	35	-12
L00 Mariakerke Centrum	2178	2268	2271	2231	2289	2341	2329	2362	2362	2377	199
L011 Kolegem	3243	3275	3318	3313	3353	3321	3343	3410	3490	3557	314
L02 Kerkwijk	1527	1533	1563	1574	1581	1608	1615	1596	1564	1575	48
L03 Brug Zuidwest	297	334	372	370	353	370	376	370	380	392	95
L04 Brug Zuidoost	295	293	285	294	275	276	291	285	308	311	16
L051 Vijfhoek	1959	1976	1948	1899	1938	1898	1906	1896	1924	1960	1
L072 Lieve (Mariakerke)	15	15	16	11	13	11	11	10	10	9	-6
L09 Mariakerke-Verspr.	487	480	467	492	486	473	483	474	464	493	6
L112 Maeswal	1091	1113	1118	1113	1132	1152	1153	1172	1146	1152	61
L121 Rustoord	3448	3443	3494	3575	3536	3548	3715	3812	3834	3863	415
L30 Beekstraat - Kouter	1253	1252	1280	1255	1274	1251	1229	1239	1241	1221	-32
M00 Wondelgem Centr	1982	2058	2054	2095	2128	2134	2136	2245	2159	2207	225
M01 Westergem	2266	2303	2327	2327	2367	2436	2480	2521	2574	2687	421
M020 Kouterken (Wond.)	3450	3459	3479	3507	3511	3524	3533	3543	3592	3671	221
M03 Woestijngoed	2600	2626	2653	2667	2710	2719	2712	2691	2693	2760	160
M040 Gavers (Wo.)	1499	1491	1709	2013	2483	2722	2800	2870	2931	3009	1510
M052 Houtjen	491	486	511	493	484	486	488	489	508	497	6
M080 Lieve - Noord (Wo.)	65	64	78	74	82	78	81	95	92	98	33
M102 Van Bevereplein	5193	5250	5262	5254	5261	5256	5325	5334	5433	5491	298
M112 Steengoed	670	664	664	657	644	633	630	623	632	644	-26
M173 Oude Lieve (Wond.)	108	92	97	93	69	76	71	58	64	127	19
M27 Wissenhagestraat	113	106	100	95	99	96	97	91	84	83	-30
M37 Wond. Meersen	1255	1243	1208	1244	1236	1249	1282	1472	1462	1497	242
M472 Langerbrugge	178	180	180	172	201	213	191	178	183	184	6
M49 Pachtgoed	3	3	7	7	9	8	8	8	7	3	0
M57 Rieme	3	3	3	3	2	2	2	2	2	2	-1

8.3. Bevolkingsdichtheid per statistische sector. (inw/km²)

sector	inw/km ²
A00 Kuip	3858,7
A01 Sint - Jacobs	9099,1
A02 Kouter	4669,2
A03 Patershol	8601,6
A040 Briel	5505,6
A05 Begijnhofdries	8538,9
A10 Sint - Macharius	9409,4
A13 Heernis	10163
A20 Gent - Centrum - Zuid	7128,8
A21 Visserij	5318,6
A221 Brusselse Poort	7006,7
A23 Zuidpark	12001
A24 Dierentuin	8876,6
A31 Nederkouter	6903,9
A321 Sint - Pieters	4550,9
A33 Heuvelpoort	5915,6
A342 Citadelpark	1768,4
A35 Station	9074,9
A40 Ganzendries	8782,6
A410 Patijntje	3086,5
A42 Neermeersen	3832
A45 Groene Vallei	10946
A46 Blaarmeersen	23,3
A492 Drongense Meersen	1136,3
A50 Drongensteenweg	11226
A51 Malem	7000,6
A521 Brugse Poort	6200,2
A531 Rooigem	14077
A542 Groendreef	13160
A60 Voormuide	6648,5
A62 Ham	7695,2
A63 Tolhuis	18713
A64 Blaisantvest	11653
A711 Ekkergerm	6115,2
A722 Bijloke	5430,7
A731 Galgenberg	7590,5
A742 Pekelharing	7760,8
A801 Wondelgemstraat	16689
A812 Rabot	7106,3
A873 Rabot Station	2221,4
B12 Over de Meersstraat	1374
B301 Sint - Pieters - Aalst	4753,8
B312 De Smet - De Naeyer	4443,3
B321 Kauwplein	7109,5
B331 De Sterre	2863,5
B342 Rekencentrum	13,4
B354 Aaigem	1499,1

sector	inw/km ²
B411 Ottergemse Dries	2413,6
B422 Akademisch Ziekenhuis	156,53
B433 Steenakker	7555,9
B443 Nieuw Gent	8003,4
B452 Sint - Alois	354,1
B472 Groothandelsmarkt	40,7
C710 Afrikalaan	1372,3
C72 Muidebrug	7101,7
C800 Muide	6576
C811 Meulestede	5251,5
C832 Port Arthur	2,8
C870 Darsen	2,4
D001 Oostakker Centrum	3162,1
D012 Wittewalle	2847,5
D023 Mager Goed	2250,8
D032 Walput	1594,2
D084 Drie Zwaantjes	904,7
D091 Oostakkerveld	74,226
D10 Lourdes	2071,7
D181 Krijte	1141,7
D190 Schansakker	531,11
D212 Goedlevenstraat	1757,9
D41 J.F. Kennedylaan	482,5
D50 Desteldonk - Dorp	424
D58 Zaffelare	15,8
D60 Sint - Kruis - Winkel	343,91
D610 Ter Donk	12,629
D670 Rodenhuize	1,6437
D69 Mendonk	88,2
D77 Rostijne	0,2811
E00 Sint - Amandsberg Centrum	6887,3
E01 Sint - Baafskouter	4479,5
E021 Groot Begijnhof	10645
E031 Syngemkouter	4290,9
E042 Scheldestraat	7783,7
E052 Rozebroeken	2390
E10 Westveld - Kern	2600
E19 Westveld - Verspr. bewoning	253,95
E201 Oude Bareel - Kern	3233,4
E222 Achtendries	1055,4
E283 Voordestraat	51,093
E29 Oude Bareel	1628,7
E31 Scheldeoord	8264,6
E32 Dampoort	8469,8
E331 Sint - Bernadette	3479,1
F001 Gentbrugge - Centrum	7551,5
F01 Dries	2931,1
F072 Trekweg	1699,2
F091 Zwarte Fles	132,29

sector	inw/km ²
F110 Sportplein	3799,4
F121 Vogelhoek	5648,9
F132 Coninxdonk	451,51
F172 Arsenal	20,753
G00 Ledeberg - Centrum	11887
G01 Flora	10587
G022 Keizerspark	4551,2
G031 Eindeke	4525,3
G042 Belle Vue	4567,3
G101 L. Vanhouttebuurt	6816
G112 De Naeyerdreef	5268,4
G123 Moscou	689,4
G200 Merelbeke Station	5456,9
H001 Zwijnaarde - Centrum	2829,1
H01 Roosken	5016,4
H020 Hutsepot	919,5
H042 T Schaarken	3977,7
H053 Ter Linden	2295,4
H091 Zonneput	109,5
H111 Kon. Leopoldstraat	843,81
H171 Zwijnaarde - Industrie	69,5
H196 Maaltepark	112,8
H210 Rijvissche	964,3
H220 Paolalaan	681,2
H310 Klosse	621,3
H325 Hoedjen	582,8
H394 Nieuwgoed	42,4
J00 Sint - Denijs - Westrem -	2330,4
J010 Drie Sleutels	1589,2
J022 Vierschaar	721,3
J081 Puttenhove	66,7
J091 Rosdam	105,5
J100 Maalte	1311
J11 Steenaarde	1169,8
J172 Bugten	94,9
J197 Maria Middelaes	37,6
J200 Afsnee - Centrum	990,1
J280 Kouter (Sint - Denijs -	123,9
J290 Goedinge	198,7
K001 Drongen Dorp	2369,5
K011 Eikendreef	3396,9
K022 Oude Abdij	1170,1
K10 Baarle Dorp	1373,5
K11 Noordhout	460
K12 Baarlevelde	339,6
K132 Gaverland	893,3
K143 Ter Rivieren	1027,6
K171 Drongen - Industriepark	126,4

sector	inw/km ²
K180 Blauwpoort	31,8
K191 Vierlinden	223,2
K201 Luchteren	1573,7
K21 Halewijn	403
K220 Slindonk	141
K232 Campagne	1780,5
K28 Kraaiaarde	229,4
K291 Helsendries	183,7
K392 Heie	81,6
K40 Drie Leien	745,7
K48 De Karper	372,4
K49 Assels	88,3
K512 Mijlpaal	2636,2
K523 Paradijkskouter	1628
K534 Hoogland	664
K543 De Roos	1865,2
K613 Oude Wee	2037,6
K622 Heilig Huizeken	1237,9
K630 Varendries	674,6
K632 Keuzestraat	810,4
K682 Wafelijzer	4,4
K691 Prinsenhof	86,6
L00 Mariakerke Centrum	5422,6
L011 Kolegem	2843,8
L02 Kerkwijk	2343,2
L03 Brug Zuidwest	2733,3
L04 Brug Zuidoost	877,1
L051 Vijfhoek	1685,2
L072 Lieve (Mariakerke)	16,6
L09 Mariakerke - Verspreide	836
L112 Maeswal	4298,7
L121 Rustoord	5351,4
L30 Beekstraat - Kouter	1300
M00 Wondelgem Centrum	5183,6
M01 Westergem	5278,8
M020 Kouterken (Wondelgem)	3802,9
M03 Woestijnegoed - Molenhoek	4100,1
M040 Gavers (Wondelgem)	2555,1
M052 Houtjen	1265,3
M080 Lieve - Noord (Wondelgem)	97,3
M102 Van Bevereplein	9289,6
M112 Steengoed	3873,9
M173 Oude Lieve (Wondelgem)	358
M27 Wissenhagestraat	191,6
M37 Wondelgemse Meersen	468,4
M472 Langerbrugge	144,4
M49 Pachtgoed	0,7
M57 Rieme	2,3

**8.4. Bevolkingssamenstelling per statistische sector per leeftijdsklasse
(0-19, 20-64, 65+)**

sectornaam	Belgen			Niet-Belgen			Totaal		
	0-19	20-64	65+	0-19	20-64	65+	0-19	20-64	65+
A00 Kuip	61	509	153	11	122	7	72	631	160
A01 Sint - Jacobs	264	1603	378	62	438	11	326	2041	389
A02 Kouter	53	651	188	24	167	10	77	818	198
A03 Patershol	110	537	119	10	93	7	120	630	126
A040 Briel	179	878	699	42	235	22	221	1113	721
A05 Begijnhofdries	393	1795	549	47	412	11	440	2207	560
A10 Sint - Macharius	433	1397	298	143	459	31	576	1856	329
A13 Heernis	582	1913	291	99	476	25	681	2389	316
A20 Gent - Centrum - Zuid	177	1409	228	35	442	6	212	1851	234
A21 Visserij	57	370	91	3	52	7	60	422	98
A221 Brusselse Poort	239	1178	226	75	369	15	314	1547	241
A23 Zuidpark	130	954	492	49	242	9	179	1196	501
A24 Dierentuin	293	1675	506	62	400	8	355	2075	514
A31 Nederkouter	130	768	257	41	266	8	171	1034	265
A321 Sint - Pieters	119	842	280	44	851	9	163	1693	289
A33 Heuvelpoort	401	1607	383	82	379	11	483	1986	394
A342 Citadelpark	46	286	192	18	61	6	64	347	198
A35 Station	504	2896	643	100	661	15	604	3557	658
A40 Ganzendries	408	1631	410	58	278	13	466	1909	423
A410 Patijntje	174	579	262	16	99	6	190	678	268
A42 Neermeersen	408	1010	669	107	310	21	515	1320	690
A45 Groene Vallei	31	438	383	22	99	5	53	537	388
A46 Blaarmeersen	3	23	10	5	7	0	8	30	10
A492 Drongense Meersen	68	388	22	41	121	2	109	509	24
A50 Drongensteenweg	920	2358	450	224	725	60	1144	3083	510
A51 Malem	457	589	114	16	67	10	473	656	124
A521 Brugse Poort	1102	2499	689	180	459	47	1282	2958	736
A531 Rooigem	863	1898	361	241	557	34	1104	2455	395
A542 Groendreef	488	1243	194	207	472	32	695	1715	226
A60 Voormuide	252	759	209	162	405	28	414	1164	237
A62 Ham	503	1425	216	154	468	24	657	1893	240
A63 Tolhuis	747	1811	402	420	1102	66	1167	2913	468
A64 Blaisantvest	355	694	93	143	333	18	498	1027	111
A711 Ekkergerm	354	1536	338	48	409	7	402	1945	345
A722 Bijloke	221	1276	689	42	256	9	263	1532	698
A731 Galgenberg	222	1800	351	38	395	7	260	2195	358
A742 Pekelharing	211	913	179	27	188	6	238	1101	185
A801 Wondelgemstraat	825	1715	223	413	1073	67	1238	2788	290
A812 Rabot	318	778	187	62	207	23	380	985	210
A873 Rabot Station	60	255	157	7	41	13	67	296	170

sectornaam	Belgen			Niet-Belgen			Totaal		
	0-19	20-64	65+	0-19	20-64	65+	0-19	20-64	65+
B12 Over de Meersstraat	38	88	30	10	15	0	48	103	30
B301 Sint - Pieters - Aalst	371	1362	363	80	333	5	451	1695	368
B312 De Smet - De Naeyer	144	447	116	11	52	4	155	499	120
B321 Kauwplein	265	1132	298	63	352	9	328	1484	307
B331 De Sterre	153	565	165	15	120	4	168	685	169
B342 Rekencentrum	0	3		0	0	0	0	3	
B354 Aaigem	236	771	258	23	138	5	259	909	263
B411 Ottergemse Dries	194	800	185	34	197	4	228	997	189
B422 Akademisch Ziekenhuis	16	39	4	3	13	0	19	52	4
B433 Steenakker	707	1311	295	59	177	12	766	1488	307
B443 Nieuw Gent	704	1493	704	168	532	33	872	2025	737
B452 Sint - Alois	35	87	13	4	11	2	39	98	15
B472 Groothandelsmarkt	8	48	19	0	1	0	8	49	19
C710 Afrikalaan	140	348	48	118	229	13	258	577	61
C72 Muidebrug	243	542	98	71	171	11	314	713	109
C800 Muide	538	1170	180	156	398	22	694	1568	202
C811 Meulestede	318	716	273	109	258	12	427	974	285
C832 Port Arthur	0	1	1	0	0	0	0	1	1
C870 Darsen	0	3		0	7	0	0	10	
D001 Oostakker Centrum	559	1458	672	53	105	4	612	1563	676
D012 Wittewalle	301	748	121	5	23	5	306	771	126
D023 Mager Goed	481	1229	465	8	36	5	489	1265	470
D032 Walput	161	370	136	6	27	0	167	397	136
D084 Drie Zwaantjes	79	136	29	32	28	1	111	164	30
D091 Oostakkerveld	13	44	18	0	1	0	13	45	18
D10 Lourdes	853	1949	617	59	140	12	912	2089	629
D181 Krijte	226	438	110	13	33	7	239	471	117
D190 Schansakker	246	667	131	5	16	0	251	683	131
D212 Goedlevenstraat	65	172	72	1	13	2	66	185	74
D41 J.F. Kennedylaan	129	323	98	14	21	1	143	344	99
D50 Desteldonk - Dorp	178	527	101	4	15	1	182	542	102
D58 Zaffelare	8	18	2	0	0	0	8	18	2
D60 Sint - Kruis - Winkel	258	724	157	8	27	0	266	751	157
D610 Ter Donk	0	7	5	0	0	0	0	7	5
D670 Rodenhuize	0	2	2	0	0	0	0	2	2
D69 Mendonk	61	121	47	0	1	4	61	122	51
D77 Rostijne	0	0	2	0	0	0	0	0	2
E00 Sint - Amandsberg Centrum	565	1430	312	139	436	27	704	1866	339
E01 Sint - Baafskouter	552	1286	352	66	197	9	618	1483	361
E021 Groot Begijnhof	744	1674	369	212	600	36	956	2274	405
E031 Syngemkouter	1100	2706	786	115	329	17	1215	3035	803
E042 Scheldestraat	1132	2766	538	144	485	28	1276	3251	566
E052 Rozebroeken	276	687	466	23	66	11	299	753	477
E10 Westveld - Kern	384	1151	556	23	82	9	407	1233	565

sectornaam	Belgen			Niet-Belgen			Totaal		
	0-19	20-64	65+	0-19	20-64	65+	0-19	20-64	65+
E19 Westveld - Verspr. bewoning	15	35	11	1	1	0	16	36	11
E201 Oude Bareel - Kern	214	523	169	14	55	3	228	578	172
E222 Achtendries	293	786	191	4	31	1	297	817	192
E283 Voordestraat	5	17	11	0	0	0	5	17	11
E29 Oude Bareel	234	655	84	3	21	2	237	676	86
E31 Scheldeoord	124	368	187	20	85	8	144	453	195
E32 Dampoort	532	1354	213	239	714	39	771	2068	252
E331 Sint - Bernadette	387	885	210	35	97	6	422	982	216
F001 Gentbrugge - Centrum	721	1786	582	79	257	8	800	2043	590
F01 Dries	741	1740	698	47	151	11	788	1891	709
F072 Trekweg	138	292	39	11	38	1	149	330	40
F091 Zwarte Fles	39	179	33	1	5	0	40	184	33
F110 Sportplein	706	2070	881	62	203	13	768	2273	894
F121 Vogelhoek	925	2087	611	76	226	6	1001	2313	617
F132 Coninxdonk	53	151	55	0	3	3	53	154	58
F172 Arsenaal	2	6		0	0	0	2	6	
G00 Ledeberg - Centrum	1026	2766	549	306	780	60	1332	3546	609
G01 Flora	216	610	130	48	155	8	264	765	138
G022 Keizerspark	32	169	75	4	36	2	36	205	77
G031 Eindeke	302	686	189	59	162	8	361	848	197
G042 Belle Vue	140	568	225	44	129	6	184	697	231
G101 L. Vanhouttebuurt (St-Ant)	843	2151	467	122	373	28	965	2524	495
G112 De Naeyerdreef	237	582	243	28	124	5	265	706	248
G123 Moscou	23	97	19	0	5	0	23	102	19
G200 Merelbeke Station	298	902	223	23	119	4	321	1021	227
H001 Zwijnaarde - Centrum	513	1377	599	35	104	3	548	1481	602
H01 Roosken	102	272	76	8	33	1	110	305	77
H020 Hutsepot	37	163	50	16	44	0	53	207	50
H042 T Schaarken	248	692	209	22	66	4	270	758	213
H053 Ter Linden	144	435	304	9	33	2	153	468	306
H091 Zonneput	66	170	56	0	7	0	66	177	56
H111 Kon. Leopoldstraat	27	129	33	5	20	0	32	149	33
H171 Zwijnaarde - Industrie	32	77	16	4	11	0	36	88	16
H196 Maaltepark	2	9	5	0	0	0	2	9	5
H210 Rijvissche	69	139	82	2	8	2	71	147	84
H220 Paolalaan	19	42	30	0	5	0	19	47	30
H310 Klosse	37	88	27	1	1	0	38	89	27
H325 Hoedjen	36	104	69	0	2	0	36	106	69
H394 Nieuwgoed	18	52	26	1	7	0	19	59	26
J00 Sint-Denijs-Westrem-Centrum	287	908	459	23	87	8	310	995	467
J010 Drie Sleutels	237	596	255	4	11	3	241	607	258
J022 Vierschaar	57	144	117	4	11	1	61	155	118
J081 Puttenhove	12	38	7	0	0	0	12	38	7
J091 Rosdam	13	38	6	1	4	0	14	42	6

sectornaam	Belgen			Niet-Belgen			Totaal		
	0-19	20-64	65+	0-19	20-64	65+	0-19	20-64	65+
J100 Maalte	111	502	295	8	63	9	119	565	304
J11 Steenaarde	225	580	265	6	35	7	231	615	272
J172 Bugten	4	77	9	3	8	2	7	85	11
J197 Maria Middelaes	0	0	8	0	0	0	0	0	8
J200 Afsnee - Centrum	121	229	78	2	6	1	123	235	79
J280 Kouter (Sint-Denijs-Westrem)	49	145	52	1	10	2	50	155	54
J290 Goedinge	13	35	39	0	0	0	13	35	39
K001 Drongen Dorp	111	283	101	4	27	0	115	310	101
K011 Eikendreef	126	362	152	17	33	0	143	395	152
K022 Oude Abdij	84	201	68	2	8	0	86	209	68
K10 Baarle Dorp	77	222	206	2	9	0	79	231	206
K11 Noordhout	45	112	46	1	3	0	46	115	46
K12 Baarlevelde	48	97	27	0	2	0	48	99	27
K132 Gaverland	155	406	236	2	14	0	157	420	236
K143 Ter Rivieren	138	305	160	0	9	1	138	314	161
K171 Drongen - Industriepark	10	50	33	0	0	0	10	50	33
K180 Blauwpoort	17	25	6	0	1	0	17	26	6
K191 Vierlinden	58	114	33	0	2	0	58	116	33
K201 Luchteren	158	360	102	0	8	1	158	368	103
K21 Halewijn	46	111	36	1	2	0	47	113	36
K220 Slindonk	16	38	15	0	0	0	16	38	15
K232 Campagne	196	538	281	2	14	0	198	552	281
K28 Kraaiaarde	43	90	51	2	1	0	45	91	51
K291 Helsendries	154	356	104	2	10	1	156	366	105
K392 Heie	65	203	68	0	5	1	65	208	69
K40 Drie Leien	117	331	133	2	13	4	119	344	137
K48 De Karper	16	38	19	0	0	0	16	38	19
K49 Assels	24	78	31	0	1	0	24	79	31
K512 Mijlpaal	214	544	213	6	20	3	220	564	216
K523 Paradijskouter	198	474	148	2	18	4	200	492	152
K534 Hoogland	107	273	96	2	11	5	109	284	101
K543 De Roos	60	177	64	1	2	0	61	179	64
K613 Oude Wee	178	632	297	8	16	2	186	648	299
K622 Heilig Huizeken	85	269	176	1	9	2	86	278	178
K630 Varendries	82	198	71	2	7	1	84	205	72
K632 Keuzestraat	27	77	18	0	2	1	27	79	19
K682 Wafelijzer	0	0	3	0	0	0	0	0	3
K691 Prinsenhof	9	19	6	0	1	0	9	20	6
L00 Mariakerke Centrum	519	1270	429	33	120	6	552	1390	435
L011 Kolegem	765	1704	910	38	114	26	803	1818	936
L02 Kerkwijk	303	802	384	18	63	5	321	865	389
L03 Brug Zuidwest	83	242	45	5	17	0	88	259	45
L04 Brug Zuidoost	57	156	69	3	25	1	60	181	70

sectornaam	Belgen			Niet-Belgen			Totaal		
	0-19	20-64	65+	0-19	20-64	65+	0-19	20-64	65+
L051 Vijfhoek	379	1046	483	7	35	10	386	1081	493
L072 Lieve (Mariakerke)	0	2	6	0	1	0	0	3	6
L09 Mariakerke - Verspr bewoning	83	240	154	1	12	3	84	252	157
L112 Maeswal	269	657	149	11	61	5	280	718	154
L121 Rustoord	769	1799	531	183	558	23	952	2357	554
L30 Beekstraat - Kouter	267	635	288	2	26	3	269	661	291
M00 Wondelgem Centrum	458	1056	412	62	203	16	520	1259	428
M01 Westergem	587	1356	408	94	234	8	681	1590	416
M020 Kouterken (Wondelgem)	609	1907	1002	24	111	18	633	2018	1020
M03 Woestijnegoed - Molenhoek	515	1326	663	58	189	9	573	1515	672
M040 Gavers (Wondelgem)	732	1706	461	14	89	7	746	1795	468
M052 Houtjen	104	296	60	13	22	2	117	318	62
M080 Lieve - Noord (Wondelgem)	21	46	12	3	16	0	24	62	12
M102 Van Bevereplein	1275	2529	670	294	661	62	1569	3190	732
M112 Steengood	124	364	123	7	25	1	131	389	124
M173 Oude Lieve (Wondelgem)	22	76	8	6	13	2	28	89	10
M27 Wissenhagestraat	11	36	15	2	15	4	13	51	19
M37 Wondelgemse Meersen	279	905	161	35	110	7	314	1015	168
M472 Langerbrugge	28	98	44	4	10	0	32	108	44
M49 Pachtgoed	0	2	1	0	0	0	0	2	1
M57 Rieme	0	0	1	0	1	0	0	1	1

8.5. Migraties per statistische sector

a. aankomsten (uit andere gemeenten en mutaties binnen Gent)

Sector	Belgen			Niet-Belgen			Totaal		
	M	V	Totaal	M	V	Totaal	M	V	Totaal
A00 KUIP	76	57	133	29	28	57	105	85	190
A01 SINT - JACOBS	235	205	440	156	130	286	391	335	726
A02 KOUTER	133	106	239	49	53	102	182	159	341
A03 PATERSHOL	58	57	115	28	19	47	86	76	162
A040 BRIEL	175	224	399	61	51	112	236	275	511
A05 BEGIJNHOFDRIES	240	248	488	117	92	209	357	340	697
A10 SINT - MACHARIUS	135	122	257	95	77	172	230	199	429
A13 HEERNIS	197	180	377	127	107	234	324	287	611
A20 GENT - CENTRUM - ZUID	229	187	416	111	89	200	340	276	616
A21 VISSERIJ	42	24	66	8	9	17	50	33	83
A221 BRUSSELSE POORT	140	119	259	101	79	180	241	198	439
A23 ZUIDPARK	129	137	266	59	63	122	188	200	388
A24 DIERENTUIN	257	232	489	122	86	208	379	318	697
A31 NEDERKOUTER	124	135	259	75	92	167	199	227	426
A321 SINT - PIETERS	127	128	255	307	323	630	434	451	885
A33 HEUVELPOORT	231	179	410	120	66	186	351	245	596
A342 CITADELPARK	33	35	68	12	6	18	45	41	86
A35 STATION	432	346	778	180	147	327	612	493	1105
A40 GANZENDRIES	183	193	376	75	80	155	258	273	531
A410 PATIJNTJE	41	65	106	28	14	42	69	79	148
A42 NEERMEERSEN	87	90	177	54	50	104	141	140	281
A45 GROENE VALLEI	40	54	94	20	14	34	60	68	128
A46 BLAARMEERSEN	1	0	1	1	4	5	2	4	6
A492 DRONGENSE MEERSEN	74	51	125	21	28	49	95	79	174
A50 DRONGENSTEENWEG	245	229	474	196	156	352	441	385	826
A51 MALEM	25	22	47	5	4	9	30	26	56
A521 BRUGSE POORT	190	186	376	92	85	177	282	271	553
A531 ROOIGEM	136	142	278	138	120	258	274	262	536
A542 GROENDREEF	159	156	315	127	99	226	286	255	541
A60 VOORMUIDE	154	111	265	114	78	192	268	189	457
A62 HAM	161	144	305	114	78	192	275	222	497
A63 TOLHUIS	173	200	373	292	223	515	465	423	888
A64 BLAISANTVEST	62	57	119	58	47	105	120	104	224
A711 EKKERGEM	181	150	331	129	101	230	310	251	561

Sector	Belgen			Niet-Belgen			Totaal		
	M	V	Totaal	M	V	Totaal	M	V	Totaal
A722 BIJLOKE	170	194	364	51	61	112	221	255	476
A731 GALGENBERG	430	236	666	119	81	200	549	317	866
A742 PEKELHARING	91	106	197	43	44	87	134	150	284
A801 WONDELGEMSTRAAT	138	133	271	278	230	508	416	363	779
A812 RABOT	69	45	114	32	32	64	101	77	178
A873 RABOT STATION	11	7	18	3	1	4	14	8	22
B12 OVER DE MEERSSTRAAT	1	1	2	4	4	8	5	5	10
B301 SINT - PIETERS - AALST	166	127	293	84	65	149	250	192	442
B312 DE SMET - DE NAEYER	44	39	83	15	18	33	59	57	116
B321 KAUWPLEIN	135	119	254	111	102	213	246	221	467
B331 DE STERRE	76	57	133	31	28	59	107	85	192
B354 AAGEM	117	89	206	41	38	79	158	127	285
B411 OTTERGEMSE DRIES	101	74	175	50	35	85	151	109	260
B422 AKADEMISCH ZIEKENHUIS	3	3	6	0	1	1	3	4	7
B433 STEENAKKER	123	95	218	34	34	68	157	129	286
B443 NIEUW GENT	101	82	183	112	86	198	213	168	381
B452 SINT - ALOIS	12	8	20	4	2	6	16	10	26
B472 GROOTHANDELSMARKT	5	2	7	0	0	0	5	2	7
C710 AFRIKALAAN	23	28	51	49	39	88	72	67	139
C72 MUIDEBRUG	63	55	118	49	43	92	112	98	210
C800 MUIDE	106	85	191	77	63	140	183	148	331
C811 MEULESTEDE	60	51	111	55	37	92	115	88	203
C870 DARSEN	0	0	0	11	5	16	11	5	16
D001 OOSTAKKER CENTRUM	128	155	283	29	34	63	157	189	346
D012 WITTEWALLE	30	32	62	3	4	7	33	36	69
D023 MAGER GOED	48	54	102	3	6	9	51	60	111
D032 WALPUT	18	20	38	10	14	24	28	34	62
D084 DRIE ZWAANTJES	25	20	45	11	11	22	36	31	67
D091 OOSTAKKERVELD	5	3	8	0	1	1	5	4	9
D10 LOURDES	165	176	341	26	29	55	191	205	396
D181 KRIJTE	26	19	45	6	9	15	32	28	60
D190 SCHANSACKER	38	49	87	6	5	11	44	54	98
D212 GOEDLEVENSTRAAT	12	9	21	4	2	6	16	11	27
D41 J.F. KENNEDYLAAN	8	16	24	7	5	12	15	21	36
D50 DESTELDONK - DORP	35	25	60	1	2	3	36	27	63
D60 SINT - KRUIS - WINKEL	38	33	71	13	2	15	51	35	86
D69 MENDONK	10	4	14	0	0	0	10	4	14
E00 SINT - AMANDSBERG CENTRUM	121	105	226	84	80	164	205	185	390

Sector	Belgen			Niet-Belgen			Totaal		
	M	V	Totaal	M	V	Totaal	M	V	Totaal
E01 SINT - BAAFSKOUTER	110	90	200	43	38	81	153	128	281
E021 GROOT BEGIJNHOF	124	131	255	158	134	292	282	265	547
E031 SYNGEMKOUTER	228	234	462	76	74	150	304	308	612
E042 SCHELDESTRAAT	218	214	432	107	100	207	325	314	639
E052 ROZEBROEKEN	89	91	180	12	18	30	101	109	210
E10 WESTVELD - KERN	49	55	104	12	13	25	61	68	129
E201 OUDE BAREEL - KERN	46	38	84	11	10	21	57	48	105
E222 ACHTENDRIES	66	66	132	1	4	5	67	70	137
E283 VOORDESTRAAT	2	4	6	0	0	0	2	4	6
E29 OUDE BAREEL	30	20	50	1	4	5	31	24	55
E31 SCHELDEOORD	31	34	65	17	17	34	48	51	99
E32 DAMPOORT	124	130	254	168	145	313	292	275	567
E331 SINT - BERNADETTE	82	95	177	36	32	68	118	127	245
F001 GENTBRUGGE - CENTRUM	136	182	318	61	53	114	197	235	432
F01 DRIES	115	106	221	35	24	59	150	130	280
F072 TREKWEG	26	26	52	16	7	23	42	33	75
F091 ZWARTE FLES	5	1	6	0	0	0	5	1	6
F110 SPORTPLEIN	157	180	337	54	25	79	211	205	416
F121 VOGELHOEK	155	174	329	71	45	116	226	219	445
F132 CONINXDONK	8	6	14	0	2	2	8	8	16
G00 LEDEBERG - CENTRUM	213	197	410	210	144	354	423	341	764
G01 FLORA	60	45	105	30	33	63	90	78	168
G022 KEIZERSPARK	28	20	48	7	12	19	35	32	67
G031 EINDEKE	68	81	149	42	35	77	110	116	226
G042 BELLE VUE	52	44	96	14	31	45	66	75	141
G101 L. VANHOUTTEBUURT (ST-ANT)	143	126	269	68	70	138	211	196	407
G112 DE NAEYERDREEF	54	72	126	23	24	47	77	96	173
G123 MOSCOU	2	5	7	4	3	7	6	8	14
G200 MERELBEKE STATION	105	84	189	32	26	58	137	110	247
H001 ZWIJNAARDE - CENTRUM	128	123	251	36	29	65	164	152	316
H01 ROOSKEN	13	9	22	6	5	11	19	14	33
H020 HUTSEPOT	13	10	23	14	11	25	27	21	48
H042 'T SCHAARKEN	45	35	80	18	12	30	63	47	110
H053 TER LINDEN	24	26	50	4	5	9	28	31	59
H091 ZONNEPUT	5	7	12	1	0	1	6	7	13
H111 KON. LEOPOLDSTRAAT	24	19	43	12	12	24	36	31	67
H171 ZWIJNAARDE - INDUSTRIE	10	7	17	5	6	11	15	13	28
H210 RIJVISSCHE	9	12	21	0	2	2	9	14	23

Sector	Belgen			Niet-Belgen			Totaal		
	M	V	Totaal	M	V	Totaal	M	V	Totaal
H220 PAOLALAAN	4	3	7	1	1	2	5	4	9
H310 KLOSSE	7	4	11	1	1	2	8	5	13
H325 HOEDJEN	4	6	10	0	0	0	4	6	10
H394 NIEUWGOED	3	0	3	1	2	3	4	2	6
J00 SINT-DENIJS-WESTREM-CENTRUM	70	92	162	12	21	33	82	113	195
J010 DRIE SLEUTELS	36	35	71	2	4	6	38	39	77
J022 VIERSCHAAR	6	7	13	3	2	5	9	9	18
J081 PUTTENHOVE	1	2	3	0	0	0	1	2	3
J091 ROSDAM	2	6	8	2	2	4	4	8	12
J100 MAALTE	71	65	136	19	11	30	90	76	166
J11 STEENAARDE	57	62	119	5	10	15	62	72	134
J172 BUGTEN	21	18	39	4	2	6	25	20	45
J200 AFSNEE - CENTRUM	18	18	36	0	0	0	18	18	36
J280 KOUTER (SINT-DENIJS-WESTREM)	13	12	25	3	1	4	16	13	29
J290 GOEDINGE	7	5	12	0	1	1	7	6	13
K001 DRONGEN DORP	40	42	82	9	8	17	49	50	99
K011 EIKENDREEF	25	31	56	6	13	19	31	44	75
K022 OUDE ABDIJ	17	26	43	0	1	1	17	27	44
K10 BAARLE DORP	31	39	70	3	3	6	34	42	76
K11 NOORDHOUT	7	12	19	0	0	0	7	12	19
K12 BAARLEVELDE	3	4	7	1	0	1	4	4	8
K132 GAVERLAND	12	17	29	5	4	9	17	21	38
K143 TER RIVIEREN	11	18	29	0	1	1	11	19	30
K171 DRONGEN - INDUSTRIEPARK	7	1	8	0	0	0	7	1	8
K180 BLAUWPOORT	2	1	3	0	0	0	2	1	3
K191 VIERLINDEN	6	5	11	0	0	0	6	5	11
K201 LUCHTEREN	17	18	35	0	2	2	17	20	37
K21 HALEWIJN	10	11	21	3	3	6	13	14	27
K220 SLINDONK	8	6	14	0	0	0	8	6	14
K232 CAMPAGNE	23	21	44	5	2	7	28	23	51
K28 KRAAIAARDE	6	2	8	0	0	0	6	2	8
K291 HELSENDRIES	17	16	33	1	1	2	18	17	35
K392 HEIE	9	20	29	0	2	2	9	22	31
K40 DRIE LEIEN	9	8	17	0	0	0	9	8	17
K48 DE KARPER	1	0	1	0	0	0	1	0	1
K49 ASSELS	12	8	20	0	0	0	12	8	20
K512 MIJLPAAL	41	51	92	2	4	6	43	55	98
K523 PARADIJSKOUTER	23	26	49	2	2	4	25	28	53

Sector	Belgen			Niet-Belgen			Totaal		
	M	V	Totaal	M	V	Totaal	M	V	Totaal
K534 HOOGLAND	1	6	7	1	0	1	2	6	8
K543 DE ROOS	6	11	17	0	0	0	6	11	17
K613 OUDE WEE	25	30	55	2	0	2	27	30	57
K622 HEILIG HUIZEKEN	11	18	29	1	0	1	12	18	30
K630 VARENDRIES	19	21	40	2	3	5	21	24	45
K632 KEUZESTRAAT	6	2	8	1	1	2	7	3	10
K691 PRINSENHOF	1	0	1	0	0	0	1	0	1
L00 MARIAKERKE CENTRUM	107	117	224	26	23	49	133	140	273
L011 KOLEGEM	143	166	309	22	21	43	165	187	352
L02 KERKWIJK	74	58	132	11	10	21	85	68	153
L03 BRUG ZUIDWEST	17	21	38	5	5	10	22	26	48
L04 BRUG ZUIDOOST	19	15	34	12	6	18	31	21	52
L051 VIJFHOEK	60	71	131	10	9	19	70	80	150
L072 LIEVE (MARIAKERKE)	0	0	0	0	1	1	0	1	1
L09 MARIAKERKE - VERSPR BEW	19	26	45	2	2	4	21	28	49
L112 MAESWAL	39	39	78	7	10	17	46	49	95
L121 RUSTOORD	176	128	304	113	99	212	289	227	516
L30 BEEKSTRAAT - KOUTER	33	32	65	3	8	11	36	40	76
M00 WONDELGEM CENTRUM	101	114	215	54	39	93	155	153	308
M01 WESTERGEM	144	127	271	56	50	106	200	177	377
M020 KOUTERKEN (WONDELGEM)	140	179	319	30	23	53	170	202	372
M03 WOESTIJNEGOED - MOLENHOEK	144	174	318	45	42	87	189	216	405
M040 GAVERS (WONDELGEM)	105	109	214	6	8	14	111	117	228
M052 HOUTJEN	17	12	29	4	1	5	21	13	34
M080 LIEVE - NOORD (WONDELGEM)	4	2	6	2	2	4	6	4	10
M102 VAN BEVEREPLEIN	159	167	326	163	124	287	322	291	613
M112 STEENGOED	20	25	45	4	3	7	24	28	52
M173 OUDE LIEVE (WONDELGEM)	41	31	72	2	4	6	43	35	78
M27 WISSENHAGESTRAAT	2	3	5	1	0	1	3	3	6
M37 WONDELGEMSE MEERSEN	72	50	122	20	11	31	92	61	153
M472 LANGERBRUGGE	6	6	12	3	1	4	9	7	16

b. vertrekken (naar andere gemeenten en mutaties binnen Gent)

Sector	Belgen			Niet-Belgen			Totaal		
	M	V	Totaal	M	V	Totaal	M	V	Totaal
A00 KUIP	63	61	124	34	27	61	97	88	185
A01 SINT - JACOBS	192	181	373	179	105	284	371	286	657
A02 KOUTER	110	103	213	42	41	83	152	144	296
A03 PATERSHOL	55	59	114	25	21	46	80	80	160
A040 BRIEL	174	243	417	73	56	129	247	299	546
A05 BEGIJNHOFDRIES	259	217	476	163	117	280	422	334	756
A10 SINT - MACHARIUS	156	139	295	106	100	206	262	239	501
A13 HEERNIS	209	228	437	129	104	233	338	332	670
A20 GENT - CENTRUM - ZUID	215	197	412	128	118	246	343	315	658
A21 VISSERIJ	36	48	84	4	6	10	40	54	94
A221 BRUSSELSE POORT	157	139	296	80	80	160	237	219	456
A23 ZUIDPARK	125	114	239	45	48	93	170	162	332
A24 DIERENTUIN	283	254	537	107	96	203	390	350	740
A31 NEDERKOUTER	122	162	284	85	93	178	207	255	462
A321 SINT - PIETERS	209	135	344	370	340	710	579	475	1054
A33 HEUVELPOORT	236	190	426	130	65	195	366	255	621
A342 CITADELPARK	32	25	57	13	11	24	45	36	81
A35 STATION	404	385	789	165	145	310	569	530	1099
A40 GANZENDRIES	197	187	384	65	66	131	262	253	515
A410 PATIJNTJE	55	51	106	12	9	21	67	60	127
A42 NEERMEERSEN	101	117	218	23	34	57	124	151	275
A45 GROENE VALLEI	52	50	102	15	5	20	67	55	122
A46 BLAARMEERSEN	2		2	0	0	0	2		2
A492 DRONGENSE MEERSEN	80	67	147	20	14	34	100	81	181
A50 DRONGENSTEENWEG	299	311	610	155	141	296	454	452	906
A51 MALEM	32	37	69	3	5	8	35	42	77
A521 BRUGSE POORT	217	240	457	86	82	168	303	322	625
A531 ROOIGEM	204	168	372	131	113	244	335	281	616
A542 GROENDREEF	155	174	329	124	106	230	279	280	559
A60 VOORMUIDE	81	79	160	118	84	202	199	163	362
A62 HAM	182	153	335	115	90	205	297	243	540
A63 TOLHUIS	213	179	392	320	225	545	533	404	937
A64 BLAISANTVEST	81	98	179	58	50	108	139	148	287
A711 EKKERGEM	190	151	341	129	96	225	319	247	566
A722 BIJLOKE	150	168	318	40	42	82	190	210	400
A731 GALGENBERG	445	246	691	112	77	189	557	323	880
A742 PEKELHARING	122	108	230	51	53	104	173	161	334
A801 WONDELGEMSTRAAT	195	191	386	256	215	471	451	406	857
A812 RABOT	64	59	123	35	34	69	99	93	192

Sector	Belgen			Niet-Belgen			Totaal		
	M	V	Totaal	M	V	Totaal	M	V	Totaal
A873 RABOT STATION	14	18	32	8	3	11	22	21	43
B12 OVER DE MEERSSTRAAT	9	7	16	1	1	2	10	8	18
B301 SINT - PIETERS - AALST	149	141	290	83	53	136	232	194	426
B312 DE SMET - DE NAEYER	53	49	102	10	12	22	63	61	124
B321 KAUWPLEIN	151	149	300	106	71	177	257	220	477
B331 DE STERRE	64	56	120	21	28	49	85	84	169
B342 REKENCENTRUM	1	1	2	0	0	0	1	1	2
B354 AAGEM	86	79	165	23	29	52	109	108	217
B411 OTTERGEMSE DRIES	103	107	210	37	37	74	140	144	284
B422 AKADEMISCH ZIEKENHUIS	6	9	15	1	4	5	7	13	20
B433 STEENAKKER	126	125	251	22	20	42	148	145	293
B443 NIEUW GENT	150	135	285	75	59	134	225	194	419
B452 SINT - ALOIS	9	3	12	4	1	5	13	4	17
B472 GROOTHANDELSMARKT	6	4	10	0	0	0	6	4	10
C710 AFRIKALAAN	37	46	83	45	36	81	82	82	164
C72 MUIDEBRUG	71	57	128	74	52	126	145	109	254
C800 MUIDE	138	117	255	61	50	111	199	167	366
C811 MEULESTEDE	58	79	137	36	26	62	94	105	199
C870 DARSEN	0	1	1	25	11	36	25	12	37
D001 OOSTAKKER CENTRUM	121	125	246	14	18	32	135	143	278
D012 WITTEWALLE	34	38	72	2	1	3	36	39	75
D023 MAGER GOED	57	71	128	6	1	7	63	72	135
D032 WALPUT	14	14	28	5	6	11	19	20	39
D084 DRIE ZWAANTJES	14	11	25	0	3	3	14	14	28
D091 OOSTAKKERVELD	2	3	5	1	0	1	3	3	6
D10 LOURDES	133	137	270	20	14	34	153	151	304
D181 KRIJTE	31	25	56	2	2	4	33	27	60
D190 SCHANSAKKER	38	41	79	4	4	8	42	45	87
D212 GOEDLEVENSTRAAT	16	12	28	1	2	3	17	14	31
D41 J.F. KENNEDYLAAN	30	19	49	1	0	1	31	19	50
D50 DESTELDONK - DORP	31	31	62	1	1	2	32	32	64
D58 ZAFFELARE	1	1	2	0	0	0	1	1	2
D60 SINT - KRUIS - WINKEL	55	43	98	5	7	12	60	50	110
D610 TER DONK	0	1	1	1	3	4	1	4	5
D69 MENDONK	8	5	13	0	0	0	8	5	13
E00 SINT - AMANDSBERG CENTRUM	150	146	296	108	82	190	258	228	486
E01 SINT - BAAFSKOUTER	101	98	199	45	33	78	146	131	277
E021 GROOT BEGIJNHOF	163	148	311	125	123	248	288	271	559
E031 SYNGEMKOUTER	222	221	443	67	61	128	289	282	571
E042 SCHELDESTRAAT	273	289	562	87	53	140	360	342	702
E052 ROZEBROEKEN	74	72	146	21	16	37	95	88	183
E10 WESTVELD - KERN	73	126	199	9	6	15	82	132	214

Sector	Belgen			Niet-Belgen			Totaal		
	M	V	Totaal	M	V	Totaal	M	V	Totaal
E19 WESTVELD - VERSPR BEWONING	3	0	3	1	0	1	4	0	4
E201 OUDE BAREEL - KERN	26	33	59	8	5	13	34	38	72
E222 ACHTENDRIES	37	44	81	2	0	2	39	44	83
E283 VOORDESTRAAT	3		3	4	0	4	7		7
E29 OUDE BAREEL	47	32	79	4	2	6	51	34	85
E31 SCHELDEOORD	18	25	43	4	6	10	22	31	53
E32 DAMPOORT	161	144	305	182	151	333	343	295	638
E331 SINT - BERNADETTE	71	58	129	13	10	23	84	68	152
F001 GENTBRUGGE - CENTRUM	158	162	320	46	40	86	204	202	406
F01 DRIES	100	107	207	19	16	35	119	123	242
F072 TREKWEG	24	25	49	12	7	19	36	32	68
F091 ZWARTE FLES	8	6	14	0	0	0	8	6	14
F110 SPORTPLEIN	137	157	294	41	17	58	178	174	352
F121 VOGELHOEK	165	185	350	47	30	77	212	215	427
F132 CONINXDONK	6	8	14	0	0	0	6	8	14
G00 LEDEBERG - CENTRUM	305	286	591	141	109	250	446	395	841
G01 FLORA	53	60	113	28	28	56	81	88	169
G022 KEIZERSPARK	24	24	48	12	2	14	36	26	62
G031 EINDEKE	75	65	140	29	28	57	104	93	197
G042 BELLE VUE	60	63	123	22	11	33	82	74	156
G101 L. VANHOUTTEBUURT (ST-ANT)	173	159	332	52	46	98	225	205	430
G112 DE NAEYERDREEF	71	49	120	28	31	59	99	80	179
G123 MOSCOU	4	6	10	5	3	8	9	9	18
G200 MERELBEKE STATION	62	55	117	27	13	40	89	68	157
H001 ZWIJNAARDE - CENTRUM	127	126	253	21	20	41	148	146	294
H01 ROOSKEN	25	23	48	12	5	17	37	28	65
H020 HUTSEPOT	16	8	24	8	7	15	24	15	39
H042 'T SCHAARKEN	50	62	112	15	9	24	65	71	136
H053 TER LINDEN	24	44	68	6	2	8	30	46	76
H091 ZONNEPUT	7	10	17	0	1	1	7	11	18
H111 KON. LEOPOLDSTRAAT	23	18	41	2	2	4	25	20	45
H171 ZWIJNAARDE - INDUSTRIE	10	11	21	3	4	7	13	15	28
H210 RIJVISSCHE	14	11	25	0	1	1	14	12	26
H220 PAOLALAAN	3	1	4	0	1	1	3	2	5
H310 KLOSSE	8	9	17	1	0	1	9	9	18
H325 HOEDJEN	6	2	8	0	0	0	6	2	8
H394 NIEUWGOED	6	4	10	1	1	2	7	5	12
J00 SINT-DENIJS-WESTREM-CENTRUM	76	90	166	16	22	38	92	112	204
J010 DRIE SLEUTELS	33	42	75	1	9	10	34	51	85
J022 VIERSCHAAR	9	4	13	0	0	0	9	4	13
J081 PUTTENHOVE	1	1	2	0	0	0	1	1	2
J091 ROSDAM	4	5	9	0	0	0	4	5	9

Sector	Belgen			Niet-Belgen			Totaal		
	M	V	Totaal	M	V	Totaal	M	V	Totaal
J100 MAALTE	60	60	120	7	13	20	67	73	140
J11 STEENAARDE	43	47	90	5	5	10	48	52	100
J172 BUGTEN	3	6	9	2	0	2	5	6	11
J200 AFSNEE - CENTRUM	4	7	11	2	2	4	6	9	15
J280 KOUTER (SINT - DENIJS - WESTREM)	5	8	13	0	0	0	5	8	13
J290 GOEDINGE	2	3	5	0	1	1	2	4	6
K001 DRONGEN DORP	37	31	68	3	4	7	40	35	75
K011 EIKENDREEF	27	32	59	7	7	14	34	39	73
K022 OUDE ABDIJ	22	18	40	0	0	0	22	18	40
K10 BAARLE DORP	25	27	52	1	0	1	26	27	53
K11 NOORDHOUT	5	2	7	3	2	5	8	4	12
K12 BAARLEVELDE	5	7	12	0	0	0	5	7	12
K132 GAVERLAND	16	22	38	1	1	2	17	23	40
K143 TER RIVIEREN	21	17	38	0	0	0	21	17	38
K171 DRONGEN - INDUSTRIEPARK	6	6	12	1	0	1	7	6	13
K180 BLAUWPOORT	1		1	0	0	0	1		1
K191 VIERLINDEN	4	5	9	0	0	0	4	5	9
K201 LUCHTEREN	11	15	26	0	1	1	11	16	27
K21 HALEWIJN	11	12	23	5	6	11	16	18	34
K220 SLINDONK	4	2	6	0	0	0	4	2	6
K232 CAMPAGNE	25	23	48	3	3	6	28	26	54
K28 KRAAIAARDE	4	5	9	0	0	0	4	5	9
K291 HELSENDRIES	14	12	26	0	1	1	14	13	27
K392 HEIE	6	8	14	0	0	0	6	8	14
K40 DRIE LEIEN	15	14	29	0	0	0	15	14	29
K48 DE KARPER	2		2	0	0	0	2		2
K49 ASSELS	6	5	11	0	0	0	6	5	11
K512 MIJLPAAL	28	42	70	3	3	6	31	45	76
K523 PARADIJSKOUTER	22	30	52	1	1	2	23	31	54
K534 HOOGLAND	7	10	17	1	0	1	8	10	18
K543 DE ROOS	11	12	23	0	0	0	11	12	23
K613 OUDE WEE	29	34	63	0	3	3	29	37	66
K622 HEILIG HUIZEKEN	17	10	27	0	3	3	17	13	30
K630 VARENDRIES	17	21	38	3	1	4	20	22	42
K632 KEUZESTRAAT	6	8	14	6	9	15	12	17	29
K691 PRINSENHOF	2		2	1	1	2	3	1	4
L00 MARIAKERKE CENTRUM	106	117	223	33	24	57	139	141	280
L011 KOLEGEM	102	126	228	25	23	48	127	149	276
L02 KERKWIJK	56	60	116	15	14	29	71	74	145
L03 BRUG ZUIDWEST	19	19	38	0	1	1	19	20	39
L04 BRUG ZUIDOOST	15	17	32	6	8	14	21	25	46

Sector	Belgen			Niet-Belgen			Totaal		
	M	V	Totaal	M	V	Totaal	M	V	Totaal
L051 VIJFHOEK	55	50	105	5	4	9	60	54	114
L072 LIEVE (MARIAKERKE)	2		2	0	0	0	2		2
L09 MARIAKERKE - VERSPREIDE BEWONING	7	11	18	1	0	1	8	11	19
L112 MAESWAL	40	41	81	9	5	14	49	46	95
L121 RUSTOORD	195	171	366	93	71	164	288	242	530
L30 BEEKSTRAAT - KOUTER	50	47	97	1	0	1	51	47	98
M00 WONDELGEM CENTRUM	91	93	184	33	33	66	124	126	250
M01 WESTERGEM	116	128	244	27	30	57	143	158	301
M020 KOUTERKEN (WONDELGEM)	131	135	266	17	10	27	148	145	293
M03 WOESTIJNEGOED - MOLENHOEK	128	152	280	27	23	50	155	175	330
M040 GAVERS (WONDELGEM)	81	89	170	11	2	13	92	91	183
M052 HOUTJEN	20	17	37	3	3	6	23	20	43
M080 LIEVE - NOORD (WONDELGEM)	3	1	4	0	1	1	3	2	5
M102 VAN BEVEREPLEIN	206	186	392	122	99	221	328	285	613
M112 STEENGOED	23	20	43	1	0	1	24	20	44
M173 OUDE LIEVE (WONDELGEM)	6	2	8	4	1	5	10	3	13
M27 WISSENHAGESTRAAT	3	2	5	2	0	2	5	2	7
M37 WONDELGEMSE MEERSEN	66	53	119	10	4	14	76	57	133
M472 LANGERBRUGGE	9	6	15	2	0	2	11	6	17
M49 PACTGOED	3	1	4	0	0	0	3	1	4

c. geboorten

Sector	Belgen			Niet-Belgen			Totaal		
	M	V	Totaal	M	V	Totaal	M	V	Totaal
A00 KUIP	2	2	4	0	0	0	2	2	4
A01 SINT - JACOBS	7	5	12	2	5	7	9	10	19
A02 KOUTER	4	3	7	2	3	5	6	6	12
A03 PATERSHOL	5	3	8	3	0	3	8	3	11
A040 BRIEL	9	7	16	2	2	4	11	9	20
A05 BEGIJNHOFDRIES	10	15	25	3	3	6	13	18	31
A10 SINT - MACHARIUS	17	13	30	4	9	13	21	22	43
A13 HEERNIS	13	15	28	5	3	8	18	18	36
A20 GENT - CENTRUM - ZUID	13	6	19	2	1	3	15	7	22
A21 VISSERIJ	2	1	3	0	0	0	2	1	3
A221 BRUSSELSE POORT	8	14	22	2	2	4	10	16	26
A23 ZUIDPARK	9	7	16	2	2	4	11	9	20
A24 DIERENTUIN	12	12	24	0	5	5	12	17	29
A31 NEDERKOUTER	10	6	16	3	4	7	13	10	23
A321 SINT - PIETERS	3	5	8	1	2	3	4	7	11
A33 HEUVELPOORT	25	8	33	2	3	5	27	11	38
A342 CITADELPARK	2	1	3	0	0	0	2	1	3
A35 STATION	21	10	31	10	1	11	31	11	42
A40 GANZENDRIES	10	8	18	0	3	3	10	11	21
A410 PATIJNTJE	9	3	12	0	1	1	9	4	13
A42 NEERMEERSEN	19	15	34	5	7	12	24	22	46
A45 GROENE VALLEI	0	0	0	0	1	1	0	1	1
A46 BLAARMEERSEN	0	0	0	1	0	1	1		1
A492 DRONGENSE MEERSEN	3	7	10	5	0	5	8	7	15
A50 DRONGENSTEENWEG	29	27	56	7	10	17	36	37	73
A51 MALEM	2	5	7	0	0	0	2	5	7
A521 BRUGSE POORT	30	32	62	7	4	11	37	36	73
A531 ROOIGEM	36	23	59	8	3	11	44	26	70
A542 GROENDREEF	15	16	31	7	6	13	22	22	44
A60 VOORMUIDE	9	7	16	6	5	11	15	12	27
A62 HAM	20	16	36	7	3	10	27	19	46
A63 TOLHUIS	12	24	36	17	14	31	29	38	67
A64 BLAISANTVEST	9	15	24	5	2	7	14	17	31
A711 EKKERGEM	14	16	30	5	4	9	19	20	39
A722 BIJLOKE	9	12	21	0	0	0	9	12	21
A731 GALGENBERG	14	8	22	4	5	9	18	13	31
A742 PEKELHARING	10	4	14	5	0	5	15	4	19
A801 WONDELGEMSTRAAT	25	19	44	16	14	30	41	33	74
A812 RABOT	10	8	18	1	3	4	11	11	22
A873 RABOT STATION	1	4	5	1	1	2	2	5	7
B12 OVER DE MEERSSTRAAT	3	0	3	0	0	0	3	0	3
B301 SINT - PIETERS - AALST	8	15	23	9	4	13	17	19	36

Sector	Belgen			Niet-Belgen			Totaal		
	M	V	Totaal	M	V	Totaal	M	V	Totaal
B321 KAUWPLEIN	16	5	21	3	0	3	19	5	24
B331 DE STERRE	3	5	8	1	1	2	4	6	10
B354 AAIGEM	3	6	9	2	4	6	5	10	15
B411 OTTERGEMSE DRIES	9	7	16	0	2	2	9	9	18
B422 AKADEMISCH ZIEKENHUIS	0	0	0	0	1	1	0	1	1
B433 STEENAKKER	16	16	32	0	2	2	16	18	34
B443 NIEUW GENT	33	24	57	11	12	23	44	36	80
B452 SINT - ALOIS	0	0	0	1	0	1	1	0	1
C710 AFRIKALAAN	5	2	7	6	2	8	11	4	15
C72 MUIDEBRUG	3	10	13	1	0	1	4	10	14
C800 MUIDE	11	11	22	8	4	12	19	15	34
C811 MEULESTEDE	12	14	26	3	5	8	15	19	34
D001 OOSTAKKER CENTRUM	16	16	32	1	0	1	17	16	33
D012 WITTEWALLE	5	2	7	1	0	1	6	2	8
D023 MAGER GOED	10	10	20	0	1	1	10	11	21
D032 WALPUT	1	5	6	1	0	1	2	5	7
D084 DRIE ZWAANTJES	5	3	8	1	2	3	6	5	11
D091 OOSTAKKERVELD	1	1	2	0	0	0	1	1	2
D10 LOURDES	19	13	32	4	1	5	23	14	37
D181 KRIJTE	5	7	12	0	0	0	5	7	12
D190 SCHANSACKER	8	4	12	0	0	0	8	4	12
D212 GOEDLEVENSTRAAT	0	2	2	0	0	0	0	2	2
D41 J.F. KENNEDYLAAN	2	3	5	1	1	2	3	4	7
D50 DESTELDONK - DORP	7	5	12	1	0	1	8	5	13
D60 SINT - KRUIS - WINKEL	5	5	10	1	0	1	6	5	11
D69 MENDONK	3	2	5	0	0	0	3	2	5
E00 SINT - AMANDSBERG CENTRUM	17	13	30	8	7	15	25	20	45
E01 SINT - BAAFSKOUTER	15	14	29	2	1	3	17	15	32
E021 GROOT BEGIJNHOF	17	28	45	8	6	14	25	34	59
E031 SYNGEMKOUTER	24	30	54	5	2	7	29	32	61
E042 SCHELDESTRAAT	40	28	68	3	7	10	43	35	78
E052 ROZEBROEKEN	7	5	12	0	0	0	7	5	12
E10 WESTVELD - KERN	5	8	13	1	0	1	6	8	14
E201 OUDE BAREEL - KERN	2	5	7	4	0	4	6	5	11
E222 ACHTENDRIES	5	11	16	0	0	0	5	11	16
E29 OUDE BAREEL	4	1	5	0	1	1	4	2	6
E31 SCHELDEOORD	5	4	9	2	1	3	7	5	12
E32 DAMPOORT	14	11	25	6	13	19	20	24	44
E331 SINT - BERNADETTE	8	10	18	0	1	1	8	11	19
F001 GENTBRUGGE - CENTR	34	21	55	1	1	2	35	22	57
F01 DRIES	14	21	35	2	2	4	16	23	39
F072 TREKWEG	2	4	6	0	0	0	2	4	6
F110 SPORTPLEIN	21	12	33	1	3	4	22	15	37

Sector	Belgen			Niet-Belgen			Totaal		
	M	V	Totaal	M	V	Totaal	M	V	Totaal
F121 VOGELHOEK	26	30	56	0	0	0	26	30	56
F132 CONINXDONK	1		1	0	0	0	1	0	1
G00 LEDEBERG - CENTRUM	40	39	79	10	12	22	50	51	101
G01 FLORA	3	8	11	1	1	2	4	9	13
G022 KEIZERSPARK	0	2	2	0	0	0	0	2	2
G031 EINDEKE	10	12	22	2	0	2	12	12	24
G042 BELLE VUE	3	2	5	1	2	3	4	4	8
G101 L. VANHOUTTEBUURT	27	25	52	4	5	9	31	30	61
G112 DE NAEYERDREEF	8	17	25	0	1	1	8	18	26
G123 MOSCOU	1	1	2	0	0	0	1	1	2
G200 MERELBEKE STATION	12	7	19	2	1	3	14	8	22
H001 ZWIJNAARDE - CENTRUM	12	19	31	0	2	2	12	21	33
H01 ROOSKEN	3	9	12	0	0	0	3	9	12
H020 HUTSEPOT	0	1	1	0	0	0	0	1	1
H042 'T SCHAARKEN	4	2	6	1	1	2	5	3	8
H053 TER LINDEN	2	2	4	0	0	0	2	2	4
H091 ZONNEPUT	1	2	3	0	0	0	1	2	3
H111 KON. LEOPOLDSTRAAT	2	2	4	0	0	0	2	2	4
H171 ZWIJNAARDE - IND	1	1	2	0	0	0	1	1	2
H210 RIJVISSCHE	0	1	1	0	1	1	0	2	2
H310 KLOSSE	2	0	2	0	0	0	2	0	2
H325 HOEDJEN	3	0	3	0	0	0	3	0	3
H394 NIEUWGOED	0	2	2	0	0	0	0	2	2
J00 ST-DENIJS-WESTR -CENTR	7	2	9	0	0	0	7	2	9
J010 DRIE SLEUTELS	0	7	7	0	0	0	0	7	7
J022 VIERSCHAAR	0	1	1	0	0	0	0	1	1
J081 PUTTENHOVE	1	0	1	0	0	0	1	0	1
J100 MAALTE	2	4	6	1	2	3	3	6	9
J11 STEENAARDE	1	5	6	0	0	0	1	5	6
J172 BUGTEN	0	1	1	0	0	0	0	1	1
J200 AFSNEE - CENTRUM	4	2	6	0	0	0	4	2	6
J280 KOUTER (ST-DENIJS-WESTR)	1	2	3	0	0	0	1	2	3
K001 DRONGEN DORP	2	3	5	0	0	0	2	3	5
K011 EIKENDREEF	3	6	9	0	0	0	3	6	9
K022 OUDE ABDIJ	1	0	1	0	0	0	1	0	1
K10 BAARLE DORP	2	3	5	1	0	1	3	3	6
K12 BAARLEVELDE	1	1	2	0	0	0	1	1	2
K132 GAVERLAND	2	1	3	0	0	0	2	1	3
K143 TER RIVIEREN	1	1	2	0	0	0	1	1	2
K180 BLAUWPOORT	1	0	1	0	0	0	1	0	1
K191 VIERLINDEN	0	1	1	0	0	0	0	1	1
K201 LUCHTEREN	1	1	2	0	0	0	1	1	2
K21 HALEWIJN	1	0	1	0	0	0	1	0	1
K220 SLINDONK	1	0	1	0	0	0	1	0	1

Sector	Belgen			Niet-Belgen			Totaal		
	M	V	Totaal	M	V	Totaal	M	V	Totaal
K291 HELSENDRIES	1	2	3	0	0	0	1	2	3
K392 HEIE	4	2	6	0	0	0	4	2	6
K40 DRIE LEIEN	4	0	4	0	0	0	4	0	4
K49 ASSELS	0	2	2	0	0	0	0	2	2
K512 MIJLPAAL	6	3	9	0	1	1	6	4	10
K523 PARADIJSKOUTER	2	2	4	0	0	0	2	2	4
K534 HOOGLAND	4	4	8	0	0	0	4	4	8
K543 DE ROOS	2	1	3	0	0	0	2	1	3
K613 OUDE WEE	4	2	6	0	1	1	4	3	7
K622 HEILIG HUIZEKEN	1	2	3	0	0	0	1	2	3
K630 VARENDRIES	1	3	4	0	0	0	1	3	4
K632 KEUZESTRAAT	1	0	1	0	0	0	1	0	1
L00 MARIAKERKE CENTRUM	16	15	31	1	0	1	17	15	32
L011 KOLEGEM	18	13	31	1	2	3	19	15	34
L02 KERKWIJK	5	4	9	1	2	3	6	6	12
L03 BRUG ZUIDWEST	0	2	2	0	0	0	0	2	2
L04 BRUG ZUIDOOST	0	3	3	0	0	0	0	3	3
L051 VIJFHOEK	4	6	10	0	0	0	4	6	10
L09 MARIAKERKE – VERSPR BEW	0	3	3	1	0	1	1	3	4
L112 MAESWAL	8	3	11	0	1	1	8	4	12
L121 RUSTOORD	24	17	41	5	3	8	29	20	49
L30 BEEKSTRAAT - KOUTER	3	3	6	0	0	0	3	3	6
M00 WONDELGEM CENTRUM	7	12	19	4	2	6	11	14	25
M01 WESTERGEM	18	14	32	4	2	6	22	16	38
M020 KOUTERKEN (WONDELGEM)	18	7	25	1	1	2	19	8	27
M03 WOESTIJNEGOED - MOLENHOEK	15	9	24	4	0	4	19	9	28
M040 GAVERS (WONDELGEM)	25	17	42	0	0	0	25	17	42
M052 HOUTJEN	2	0	2	0	0	0	2	0	2
M080 LIEVE - NOORD (WONDELGEM)	0	0	0	1	0	1	1	0	1
M102 VAN BEVEREPLEIN	33	38	71	10	10	20	43	48	91
M112 STEENGOED	4	5	9	0	0	0	4	5	9
M173 OUDE LIEVE (WONDELGEM)	0	1	1	0	0	0	0	1	1
M27 WISSENHAGESTRAAT	1	0	1	0	0	0	1	0	1
M37 WONDELGEMSE MEERSEN	6	8	14	1	0	1	7	8	15
M472 LANGERBRUGGE	2	0	2	0	0	0	2	0	2

d. Overlijdens

Sector	Belgen			Niet-Belgen			Totaal		
	M	V	Totaal	M	V	Totaal	M	V	Totaal
A00 KUIP	2	1	3	0	0	0	2	1	3
A01 SINT - JACOBS	17	17	34	1	2	3	18	19	37
A02 KOUTER	1	3	4	0	0	0	1	3	4
A03 PATERSHOL	5	3	8	0	0	0	5	3	8
A040 BRIEL	33	56	89	2	2	4	35	58	93
A05 BEGIJNHOFDRIES	22	19	41	0	0	0	22	19	41
A10 SINT - MACHARIUS	5	8	13	2	0	2	7	8	15
A13 HEERNIS	4	4	8	0	0	0	4	4	8
A20 GENT - CENTRUM - ZUID	7	2	9	1	0	1	8	2	10
A21 VISSERIJ		2	2	0	0	0		2	2
A221 BRUSSELSE POORT	8	5	13	1	0	1	9	5	14
A23 ZUIDPARK	8	7	15	0	0	0	8	7	15
A24 DIERENTUIN	14	27	41	0	0	0	14	27	41
A31 NEDERKOUTER	10	13	23	1	0	1	11	13	24
A321 SINT - PIETERS	6	21	27	0	0	0	6	21	27
A33 HEUVELPOORT	10	22	32	1	1	2	11	23	34
A342 CITADELPARK	1	1	2	1	0	1	2	1	3
A35 STATION	10	11	21	1	0	1	11	11	22
A40 GANZENDRIES	8	9	17	0	0	0	8	9	17
A410 PATIJNTJE	3	5	8	0	0	0	3	5	8
A42 NEERMEERSEN	16	24	40	1	1	2	17	25	42
A45 GROENE VALLEI	6	7	13	4	0	4	10	7	17
A492 DRONGENSE MEERSEN	1	1	2	0	0	0	1	1	2
A50 DRONGENSTEENWEG	15	7	22	1	0	1	16	7	23
A51 MALEM	2	3	5	0	1	1	2	4	6
A521 BRUGSE POORT	19	16	35	0	0	0	19	16	35
A531 ROOIGEM	7	8	15	1	1	2	8	9	17
A542 GROENDREEF	10	4	14	1	0	1	11	4	15
A60 VOORMUIDE	3	4	7	1	0	1	4	4	8
A62 HAM	7	3	10	1	1	2	8	4	12
A63 TOLHUIS	30	46	76	5	3	8	35	49	84
A64 BLAISANTVEST	3	1	4	1	0	1	4	1	5
A711 EKKERGEM	4	6	10	1	0	1	5	6	11
A722 BIJLOKE	19	33	52	0	0	0	19	33	52
A731 GALGENBERG	14	8	22	0	1	1	14	9	23
A742 PEKELHARING	1	1	2	1	1	2	2	2	4
A801 WONDELGEMSTRAAT	8	5	13	1	1	2	9	6	15
A812 RABOT	6	4	10	0	1	1	6	5	11
A873 RABOT STATION	2	4	6	0	1	1	2	5	7
B301 SINT - PIETERS - AALST	6	4	10	0	0	0	6	4	10
B312 DE SMET - DE NAEYER	3	1	4	0	0	0	3	1	4

Sector	Belgen			Niet-Belgen			Totaal		
	M	V	Totaal	M	V	Totaal	M	V	Totaal
B321 KAUWPLEIN	3	6	9	0	0	0	3	6	9
B331 DE STERRE	3	2	5	0	0	0	3	2	5
B354 AAIGEM	6	3	9	0	0	0	6	3	9
B411 OTTERGEMSE DRIES	5	4	9	0	0	0	5	4	9
B433 STEENAKKER	8	7	15	0	1	1	8	8	16
B443 NIEUW GENT	18	10	28	2	0	2	20	10	30
C710 AFRIKALAAN	1	1	2	0	0	0	1	1	2
C72 MUIDEBRUG	2	0	2	3	0	3	5	0	5
C800 MUIDE	4	3	7	2	1	3	6	4	10
C811 MEULESTEDE	5	2	7	0	0	0	5	2	7
D001 OOSTAKKER CENTRUM	20	52	72	0	1	1	20	53	73
D012 WITTEWALLE	0	4	4	0	0	0	0	4	4
D023 MAGER GOED	10	5	15	0	0	0	10	5	15
D032 WALPUT	6		6	0	0	0	6		6
D10 LOURDES	18	25	43	0	0	0	18	25	43
D181 KRIJTE	3	3	6	0	0	0	3	3	6
D190 SCHANSAKKER	3	2	5	0	0	0	3	2	5
D212 GOEDLEVENSTRAAT	3		3	0	0	0	3		3
D50 DESTELDONK - DORP	3	2	5	0	0	0	3	2	5
D60 SINT - KRUIS - WINKEL	6	4	10	0	0	0	6	4	10
D610 TER DONK	1	0	1	0	0	0	1	0	1
E00 SINT - AMANDSBERG CENTRUM	9	2	11	2	0	2	11	2	13
E01 SINT - BAAFSKOUTER	8	4	12	0	0	0	8	4	12
E021 GROOT BEGIJNHOF	9	4	13	1	0	1	10	4	14
E031 SYNGEMKOUTER	26	11	37	1	0	1	27	11	38
E042 SCHELDESTRAAT	10	6	16	0	1	1	10	7	17
E052 ROZEBROEKEN	18	32	50	0	0	0	18	32	50
E10 WESTVELD - KERN	14	11	25	0	0	0	14	11	25
E201 OUDE BAREEL - KERN	3	3	6	0	0	0	3	3	6
E222 ACHTENDRIES	1	0	1	0	0	0	1	0	1
E29 OUDE BAREEL	0	2	2	0	0	0	0	2	2
E31 SCHELDEOORD	6	8	14	2	0	2	8	8	16
E32 DAMPOORT	5	5	10	1	0	1	6	5	11
E331 SINT - BERNADETTE	6	4	10	0	0	0	6	4	10
F001 GENTBRUGGE - CENTRUM	14	41	55	0	0	0	14	41	55
F01 DRIES	14	2	16	1	0	1	15	2	17
F072 TREKWEG	0	0	0	1	0	1	1	0	1
F091 ZWARTE FLES	1	0	1	0	0	0	1	0	1
F110 SPORTPLEIN	28	29	57	0	0	0	28	29	57
B321 KAUWPLEIN	3	6	9	0	0	0	3	6	9
B331 DE STERRE	3	2	5	0	0	0	3	2	5
B354 AAIGEM	6	3	9	0	0	0	6	3	9
B411 OTTERGEMSE DRIES	5	4	9	0	0	0	5	4	9
B433 STEENAKKER	8	7	15	0	1	1	8	8	16

Sector	Belgen			Niet-Belgen			Totaal		
	M	V	Totaal	M	V	Totaal	M	V	Totaal
F121 VOGELHOEK	18	15	33	0	0	0	18	15	33
F132 CONINXDONK	0	1	1	0	0	0	0	1	1
G00 LEDEBERG - CENTRUM	20	9	29	3	0	3	23	9	32
G01 FLORA	1	9	10	0	0	0	1	9	10
G031 EINDEKE	6	4	10	0	0	0	6	4	10
G042 BELLE VUE	2	2	4	0	1	1	2	3	5
G101 L. VANHOUTTEBUURT (ST-ANT)	15	7	22	3	0	3	18	7	25
G112 DE NAEYERDREEF	15	33	48	1	0	1	16	33	49
G123 MOSCOU	1	2	3	0	0	0	1	2	3
G200 MERELBEKE STATION	6	3	9	0	1	1	6	4	10
H001 ZWIJNAARDE - CENTRUM	27	38	65	0	0	0	27	38	65
H01 ROOSKEN	2	1	3	0	0	0	2	1	3
H042 'T SCHAARKEN	3	2	5	0	0	0	3	2	5
H053 TER LINDEN	5	2	7	0	0	0	5	2	7
H111 KON. LEOPOLDSTRAAT	1	1	2	0	0	0	1	1	2
H171 ZWIJNAARDE - INDUSTRIE	2	0	2	0	0	0	2	0	2
H210 RIJVISSCHE	2	1	3	0	0	0	2	1	3
H220 PAOLALAAAN	1	0	1	0	0	0	1	0	1
H310 KLOSSE	1	0	1	0	0	0	1	0	1
H325 HOEDJEN	2	1	3	0	0	0	2	1	3
H394 NIEUWGOED	1	0	1	0	0	0	1	0	1
J00 SINT-DENIJS-WESTREM-CENTRUM	21	29	50	0	0	0	21	29	50
J010 DRIE SLEUTELS	5	5	10	0	0	0	5	5	10
J022 VIERSCHAAR		1	1	0	0	0		1	1
J100 MAALTE	6	9	15	1	0	1	7	9	16
J11 STEENAARDE	6	1	7	0	0	0	6	1	7
J197 MARIA MIDDELARES		1	1	0	0	0		1	1
J200 AFSNEE - CENTRUM	2		2	0	0	0	2		2
J280 KOUTER (SINT-DENIJS-WESTREM)	2	1	3	0	0	0	2	1	3
J290 GOEDINGE	1		1	0	0	0	1		1
K001 DRONGEN DORP	1	3	4	0	0	0	1	3	4
K011 EIKENDREEF	4		4	0	1	1	4	1	5
K022 OUDE ABDIJ	2		2	0	0	0	2		2
K10 BAARLE DORP	10	19	29	0	0	0	10	19	29
K12 BAARLEVELDE	1		1	0	0	0	1		1
K132 GAVERLAND	4	4	8	0	0	0	4	4	8
K143 TER RIVIEREN	2		2	0	0	0	2		2
K171 DRONGEN - INDUSTRIEPARK	1		1	0	0	0	1		1
K180 BLAUWPOORT		1	1	0	0	0		1	1
K201 LUCHTEREN	2		2	0	0	0	2		2
K21 HALEWIJN		1	1	0	0	0		1	1
K220 SLINDONK	1		1	0	0	0	1		1
K232 CAMPAGNE	5	4	9	0	0	0	5	4	9

Sector	Belgen			Niet-Belgen			Totaal		
	M	V	Totaal	M	V	Totaal	M	V	Totaal
K28 KRAAIAARDE	1	1	2	0	0	0	1	1	2
K291 HELSENDRIES	2	2	4	0	0	0	2	2	4
K392 HEIE	3		3	0	0	0	3		3
K40 DRIE LEIEN	1	2	3	0	0	0	1	2	3
K512 MIJLPAAL	8	5	13	0	0	0	8	5	13
K523 PARADIJSKOUTER	4	1	5	0	0	0	4	1	5
K534 HOOGLAND	2	1	3	0	0	0	2	1	3
K543 DE ROOS	1		1	0	0	0	1		1
K613 OUDE WEE	7	3	10	0	0	0	7	3	10
K622 HEILIG HUIZEKEN	3	1	4	0	0	0	3	1	4
K630 VARENDRIES	2	1	3	0	0	0	2	1	3
K632 KEUZESTRAAT		1	1	0	0	0		1	1
L00 MARIAKERKE CENTRUM	7	6	13	1	1	2	8	7	15
L011 KOLEGEM	22	18	40	0	0	0	22	18	40
L02 KERKWIJK	6	4	10	0	0	0	6	4	10
L03 BRUG ZUIDWEST	2	1	3	0	0	0	2	1	3
L04 BRUG ZUIDOOST	2	4	6	0	0	0	2	4	6
L051 VIJFHOEK	3	5	8	0	0	0	3	5	8
L09 MARIAKERKE - VERSPR BEW	2	2	4	0	0	0	2	2	4
L112 MAESWAL	4	3	7	0	0	0	4	3	7
L121 RUSTOORD	21	7	28	0	0	0	21	7	28
L30 BEEKSTRAAT - KOUTER	2	1	3	0	0	0	2	1	3
M00 WONDELGEM CENTRUM	14	29	43	0	1	1	14	30	44
M01 WESTERGEM	7	14	21	0	0	0	7	14	21
M020 KOUTERKEN (WONDELGEM)	22	9	31	2	0	2	24	9	33
M03 WOESTIJNEGOED - MOLENHOEK	23	37	60	1	0	1	24	37	61
M040 GAVERS (WONDELGEM)	7	1	8	0	0	0	7	1	8
M052 HOUTJEN	2	2	4	0	0	0	2	2	4
M102 VAN BEVEREPLEIN	12	15	27	3	2	5	15	17	32
M112 STEENGOED	3	3	6	0	0	0	3	3	6
M173 OUDE LIEVE (WONDELGEM)	1		1	0	0	0	1		1
M37 WONDELGEMSE MEERSEN	4	8	12	0	0	0	4	8	12

9. Bevolking per Stadsdeel (31/12/2017)

9.1. Bevolkingssamenstelling per Stadsdeel – gebiedsgerichte werking. Belgen en Niet-Belgen

Wijk	Belgen			Niet-Belgen			Totaal		
	M	V	TOT	M	V	TOT	M	V	TOT
Binnenstad	7439	7100	14539	2137	1758	3895	9576	8858	18434
Bloemekenswijk	3808	3859	7667	907	895	1802	4715	4754	9469
Brugse Poort - Rooigem	7598	7957	15555	1874	1747	3621	9472	9704	19176
Dampoort	4911	5090	10001	1375	1235	2610	6286	6325	12611
Drongen	6201	6446	12647	163	170	333	6364	6616	12980
Elisabethbegijnhof – Pap.	3380	3033	6413	634	497	1131	4014	3530	7544
Gentbrugge	3511	3835	7346	260	239	499	3771	4074	7845
Kanaaldorpen en -zone	1236	1163	2399	46	36	82	1282	1199	2481
Ledeberg	3786	3866	7652	878	838	1716	4664	4704	9368
Macharius - Heirnis	2753	2679	5432	647	648	1295	3400	3327	6727
Mariakerke	6233	6774	13007	357	327	684	6590	7101	13691
Moscou - Vogelhoek	2470	2584	5054	249	205	454	2719	2789	5508
Muide-Meulestede-Afrikalaan	2365	2249	4614	813	755	1568	3178	3004	6182
Nieuw Gent - UZ	3318	3344	6662	642	608	1250	3960	3952	7912
Oostakker	6410	6739	13149	335	341	676	6745	7080	13825
Oud Gentbrugge	4033	4218	8251	613	557	1170	4646	4775	9421
Rabot - Blaisantvest	2866	2794	5660	1216	1184	2400	4082	3978	8060
Sint Amandsberg	8301	9000	17301	933	890	1823	9234	9890	19124
Sint Denijs Westrem	2831	3123	5954	159	161	320	2990	3284	6274
Sluizeken - Tolhuis - Ham	4028	4052	8080	1698	1430	3128	5726	5482	11208
Stationsbuurt Noord	5149	5273	10422	953	850	1803	6102	6123	12225
Stationsbuurt Zuid	3490	3315	6805	687	552	1239	4177	3867	8044
Watersportbaan - Ekkergerm	3155	3382	6537	624	597	1221	3779	3979	7758
Wondelgem	7438	7705	15143	721	645	1366	8159	8350	16509
Zwijnaarde	3297	3441	6738	230	226	456	3527	3667	7194

9.2. Bevolkingssamenstelling per Stadsdeel – t.o.v vorig jaar

Wijk	2016			2017			Saldo			Groei t.o.v. vorig jaar
	Belg	vre	totaal	Belg	vre	totaal	Belg	vre	totaal	
Binnenstad	14526	3908	18434	14539	3895	18434	13	-13	0	0,0%
Bloemekenswijk	7583	1748	9331	7667	1802	9469	84	54	138	1,5%
Brugse Poort - Rooigem	15582	3641	19223	15555	3621	19176	-27	-20	-47	-0,2%
Dampoort	10040	2512	12552	10001	2610	12611	-39	98	59	0,5%
Drongen	12627	333	12960	12647	333	12980	20	0	20	0,2%
Elisabethbegijnhof – Pap.	6429	1194	7623	6413	1131	7544	-16	-63	-79	-1,0%
Gentbrugge	7286	461	7747	7346	499	7845	60	38	98	1,3%
Kanaaldorpen en -zone	2424	76	2500	2399	82	2481	-25	6	-19	-0,8%
Ledeberg	7713	1675	9388	7652	1716	9368	-61	41	-20	-0,2%
Macharius - Heirnis	5401	1342	6743	5432	1295	6727	31	-47	-16	-0,2%
Mariakerke	12828	693	13521	13007	684	13691	179	-9	170	1,3%
Moscou - Vogelhoek	4943	413	5356	5054	454	5508	111	41	152	2,8%
Muide-Meul. - Afrikalaan	4642	1577	6219	4614	1568	6182	-28	-9	-37	-0,6%
Nieuw Gent - UZ	6697	1205	7902	6662	1250	7912	-35	45	10	0,1%
Oostakker	13079	577	13656	13149	676	13825	70	99	169	1,2%
Oud Gentbrugge	8201	1162	9363	8251	1170	9421	50	8	58	0,6%
Rabot - Blaisantvest	5706	2439	8145	5660	2400	8060	-46	-39	-85	-1,0%
Sint Amandsberg	17199	1842	19041	17301	1823	19124	102	-19	83	0,4%
Sint Denijs Westrem	5865	322	6187	5954	320	6274	89	-2	87	1,4%
Sluizeken - Tolhuis - Ham	8031	3207	11238	8080	3128	11208	49	-79	-30	-0,3%
Stationsbuurt Noord	10351	1742	12093	10422	1803	12225	71	61	132	1,1%
Stationsbuurt Zuid	6760	1153	7913	6805	1239	8044	45	86	131	1,7%
Watersportbaan - Ekkerg	6494	1167	7661	6537	1221	7758	43	54	97	1,3%
Wondelgem	14872	1223	16095	15143	1366	16509	271	143	414	2,6%
Zwijnaarde	6828	400	7228	6738	456	7194	-90	56	-34	-0,5%

**9.3. Bevolkingssamenstelling per Stadsdeel – gebiedsgerichte werking.
3 leeftijdsklassen (0-19, 60-64, 65+)**

wijknaam	Absoluut aantal			t.o.v. inwonersaantal in deze wijk		
	0-19	20-64	65+	0-19	20-64	65+
Binnenstad	1989	13528	2917	10,79%	73,39%	15,82%
Bloemekenswijk	2541	5632	1296	26,83%	59,48%	13,69%
Brugse Poort - Rooigem	4860	11913	2403	25,34%	62,12%	12,53%
Dampoort	3147	8046	1418	24,95%	63,80%	11,24%
Drongen	2723	7231	3026	20,98%	55,71%	23,31%
Elisabethbegijnhof - Papegai	938	5503	1103	12,43%	72,95%	14,62%
Gentbrugge	1649	4502	1694	21,02%	57,39%	21,59%
Kanaaldorpen en -zone	549	1564	368	22,13%	63,04%	14,83%
Ledeberg	2165	5899	1304	23,11%	62,97%	13,92%
Macharius - Heirnis	1317	4667	743	19,58%	69,38%	11,05%
Mariakerke	2974	7617	3100	21,72%	55,64%	22,64%
Moscou - Vogelhoek	1324	3340	844	24,04%	60,64%	15,32%
Muide - Meulestede - Afrikalaan	1693	3832	657	27,39%	61,99%	10,63%
Nieuw Gent - UZ	1932	4709	1271	24,42%	59,52%	16,06%
Oostakker	3314	7994	2517	23,97%	57,82%	18,21%
Oud Gentbrugge	2214	5867	1340	23,50%	62,28%	14,22%
Rabot - Blaisantvest	2183	5096	781	27,08%	63,23%	9,69%
Sint Amandsberg	4451	11451	3222	23,27%	59,88%	16,85%
Sint Denijs Westrem	1169	3489	1616	18,63%	55,61%	25,76%
Sluizeken - Tolhuis - Ham	2459	7083	1666	21,94%	63,20%	14,86%
Stationsbuurt Noord	1807	8477	1941	14,78%	69,34%	15,88%
Stationsbuurt Zuid	1409	5378	1257	17,52%	66,86%	15,63%
Watersportbaan - Ekkerghem	1188	4827	1743	15,31%	62,22%	22,47%
Wondelgem	3621	9623	3265	21,93%	58,29%	19,78%
Zwijnaarde	1465	4128	1601	20,36%	57,38%	22,25%

9.4. Migraties per Stadsdeel – gebiedsgerichte werking.

a. aankomsten (uit andere gemeenten en mutaties binnen Gent)

wijknaam	Belgen			Niet-Belgen			totaal		
	M	V	Totaal	M	V	Totaal	M	V	Totaal
Binnenstad	982	875	1857	755	734	1489	1737	1609	3346
Bloemekenswijk	376	326	702	278	227	505	654	553	1207
Brugse Poort - Rooigem	795	789	1584	578	478	1056	1373	1267	2640
Dampoort	520	537	1057	499	435	934	1019	972	1991
Drongen	406	471	877	44	50	94	450	521	971
Elisabethbegijnhof - Papegaai	761	590	1351	279	217	496	1040	807	1847
Gentbrugge	285	293	578	89	51	140	374	344	718
Kanaaldorpen	83	62	145	14	4	18	97	66	163
Kanaalzone	6	6	12	14	6	20	20	12	32
Ledeberg	389	399	788	293	237	530	682	636	1318
Macharius - Heirnis	374	326	700	230	193	423	604	519	1123
Mariakerke Centrum	363	344	707	75	86	161	438	430	868
Mariakerke Oost	242	277	519	48	40	88	290	317	607
Moscou - Vogelhoek	260	258	518	103	71	174	363	329	692
Muide - Meulestede	229	191	420	181	143	324	410	334	744
Nieuw Gent	236	185	421	150	122	272	386	307	693
Oostakker	503	553	1056	105	120	225	608	673	1281
Oud-Gentbrugge	393	399	792	182	175	357	575	574	1149
Rabot - Blaisantvest	280	242	522	371	310	681	651	552	1203
Sint-Amandsberg	823	798	1621	276	273	549	1099	1071	2170
Sint-Denijs-Westrem	301	320	621	50	54	104	351	374	725
Sluizeken - Tolhuis - Ham	663	679	1342	581	430	1011	1244	1109	2353
Stationsbuurt Noord	920	818	1738	415	313	728	1335	1131	2466
Stationsbuurt Zuid	404	313	717	175	153	328	579	466	1045
UZ - Groothandelsmarkt	244	198	442	161	138	299	405	336	741
Watersportbaan - Ekkerghem	439	434	873	235	216	451	674	650	1324
Wondelgem	729	770	1499	218	176	394	947	946	1893
Zuidpark - Muinkpark	526	488	1014	282	228	510	808	716	1524
Zwijnaarde	290	263	553	99	86	185	389	349	738

b. Vertrekkers (naar andere gemeenten en mutaties binnen Gent)

wijknaam	Belgen			Niet-Belgen			totaal		
	M	V	Totaal	M	V	Totaal	M	V	Totaal
Binnenstad	966	898	1864	863	745	1608	1829	1643	3472
Bloemekenswijk	407	359	766	219	171	390	626	530	1156
Brugse Poort - Rooigem	959	980	1939	514	452	966	1473	1432	2905
Dampoort	652	652	1304	443	369	812	1095	1021	2116
Drongen	406	430	836	39	46	85	445	476	921
Elisabethbegijnhof - Papegaai	826	571	1397	326	247	573	1152	818	1970
Gentbrugge	251	278	529	60	33	93	311	311	622
Kanaaldorpen	95	80	175	6	8	14	101	88	189
Kanaalzone	12	9	21	28	14	42	40	23	63
Ledeberg	515	469	984	225	182	407	740	651	1391
Macharius - Heirnis	401	415	816	239	210	449	640	625	1265
Mariakerke Centrum	358	362	720	79	58	137	437	420	857
Mariakerke Oost	197	213	410	37	35	72	234	248	482
Moscou - Vogelhoek	227	240	467	74	43	117	301	283	584
Muide - Meulestede	267	253	520	171	128	299	438	381	819
Nieuw Gent	285	263	548	101	80	181	386	343	729
Oostakker	490	496	986	56	51	107	546	547	1093
Oud-Gentbrugge	432	430	862	150	123	273	582	553	1135
Rabot - Blaisantvest	354	366	720	357	302	659	711	668	1379
Sint-Amandsberg	807	830	1637	282	215	497	1089	1045	2134
Sint-Denijs-Westrem	239	272	511	33	52	85	272	324	596
Sluizeken - Tolhuis - Ham	650	654	1304	626	455	1081	1276	1109	2385
Stationsbuurt Noord	924	838	1762	385	296	681	1309	1134	2443
Stationsbuurt Zuid	362	333	695	138	123	261	500	456	956
UZ - Groothandelsmarkt	266	269	535	144	112	256	410	381	791
Watersportbaan - Ekkergerm	443	436	879	192	172	364	635	608	1243
Wondelgem	639	670	1309	130	106	236	769	776	1545
Zuidpark - Muinkpark	565	507	1072	232	224	456	797	731	1528
Zwijnaarde	320	330	650	69	53	122	389	383	772

c. Migratiesaldo (andere gemeenten en mutaties binnen Gent)

wijknaam	Belgen			Niet-Belgen			totaal		
	M	V	Totaal	M	V	Totaal	M	V	Totaal
Binnenstad	16	-23	-7	-108	-11	-119	-92	-34	-126
Bloemekenswijk	-31	-33	-64	59	56	115	28	23	51
Brugse Poort - Rooigem	-164	-191	-355	64	26	90	-100	-165	-265
Dampoort	-132	-115	-247	56	66	122	-76	-49	-125
Drongen	0	41	41	5	4	9	5	45	50
Elisabethbegijnhof - Papegaai	-65	19	-46	-47	-30	-77	-112	-11	-123
Gentbrugge	34	15	49	29	18	47	63	33	96
Kanaaldorpen	-12	-18	-30	8	-4	4	-4	-22	-26
Kanaalzone	-6	-3	-9	-14	-8	-22	-20	-11	-31
Ledeberg	-126	-70	-196	68	55	123	-58	-15	-73
Macharius - Heirnis	-27	-89	-116	-9	-17	-26	-36	-106	-142
Mariakerke Centrum	5	-18	-13	-4	28	24	1	10	11
Mariakerke Oost	45	64	109	11	5	16	56	69	125
Moscou - Vogelhoek	33	18	51	29	28	57	62	46	108
Muide - Meulestede	-38	-62	-100	10	15	25	-28	-47	-75
Nieuw Gent	-49	-78	-127	49	42	91	0	-36	-36
Oostakker	13	57	70	49	69	118	62	126	188
Oud-Gentbrugge	-39	-31	-70	32	52	84	-7	21	14
Rabot - Blaisantvest	-74	-124	-198	14	8	22	-60	-116	-176
Sint-Amandsberg	16	-32	-16	-6	58	52	10	26	36
Sint-Denijs-Westrem	62	48	110	17	2	19	79	50	129
Sluizeken - Tolhuis - Ham	13	25	38	-45	-25	-70	-32	0	-32
Stationsbuurt Noord	-4	-20	-24	30	17	47	26	-3	23
Stationsbuurt Zuid	42	-20	22	37	30	67	79	10	89
UZ - Groothandelsmarkt	-22	-71	-93	17	26	43	-5	-45	-50
Watersportbaan - Ekkergem	-4	-2	-6	43	44	87	39	42	81
Wondelgem	90	100	190	88	70	158	178	170	348
Zuidpark - Muinkpark	-39	-19	-58	50	4	54	11	-15	-4
Zwijnaarde	-30	-67	-97	30	33	63	0	-34	-34

Inhoudsopgave

1. EVOLUTIE EN SAMENSTELLING VAN DE BEVOLKING	3
1.1. TOTALE BEVOLKING NAAR GESLACHT EN NATIONALITEIT PERCENTAGE NIET-BELGEN / TOTALE BEVOLKING.	3
1.2. EVOLUTIE VAN HET BEVOLKINGSAANTAL BELGEN - NIET-BELGEN	4
1.3. HISTORISCHE EVOLUTIE VAN HET TOTALE BEVOLKINGSAANTAL (GRENZEN VÓÓR EN NA DE GEMEENTENFUSIE IN 1977)	4
1.4. BEVOLKING NAAR LEEFTIJDSCLASSE EN GESLACHT BELGEN, NIET-BELGEN EN TOTALE BEVOLKING.	5
1.5. GEMIDDELDE LEEFTIJD NAAR GESLACHT EN NATIONALITEIT	5
1.6. BEVOLKING NAAR LEEFTIJDSCLASSE EN GESLACHT (31 DECEMBER 2017)	6
a) Belgen (mannen/vrouwen)	6
b) Niet-Belgen (mannen/vrouwen)	6
1.7. BEVOLKINGSEVOLUTIE NAAR LEEFTIJDSCLASSE	7
BEVOLKINGSEVOLUTIE NAAR LEEFTIJDSCLASSE (10 JAAR) (LIJNDIAGRAM)	7
1.8. AANDEEL VAN 3 LEEFTIJDGROEPEN (0 - 19 JAAR, 20 - 64 JAAR, 65 JAAR EN OUDER) (ABSOLUUT)	8
AANDEEL VAN 3 LEEFTIJDGROEPEN (0 - 19 JAAR, 20 - 64 JAAR, 65 JAAR EN OUDER) IN DE TOTALE BEVOLKING (IN %)	9
AANDEEL VAN 3 LEEFTIJDGROEPEN (0-19 JAAR, 20-64 JAAR EN 65 JAAR EN OUDER) IN DE TOTALE BEVOLKING (BELGEN - NIET-BELGEN) - DIAGRAM	10
a) Belgen	
b) Niet-Belgen	
1.9. BEVOLKING PER ADMINISTRATIEF DIENSTENCENTRUM. BELGEN, NIET-BELGEN EN TOTALE BEVOLKING, PER GESLACHT (31/12/2017)	11
1.10. BEVOLKINGSEVOLUTIE PER ADMINISTRATIEF DIENSTENCENTRUM. BELGEN, NIET-BELGEN EN TOTALE BEVOLKING, PER GESLACHT	12
1.11. BEVOLKING PER DEELGEMEENTE. BELGEN, NIET-BELGEN EN TOTALE BEVOLKING, PER GESLACHT (31/12/2017)	16
1.12. BEVOLKINGSEVOLUTIE PER DEELGEMEENTE (GRENZEN VÓÓR DE FUSIE)	17
1.13. HISTORISCHE EVOLUTIE VAN HET TOTALE BEVOLKINGSAANTAL PER DEELGEMEENTE (GRENZEN VÓÓR DE FUSIE)	21
1.14. BEVOLKINGSEVOLUTIE IN DE DEELGEMEENTE T.O.V. DE FUSIE VAN 1977 (ABS. EN PROC.)	22
1.15. BEVOLKINGSEVOLUTIE VAN DE DEELGEMEENTEN T.O.V. GENT-CENTRUM (HISTORIEK)	22
1.16. BEVOLKINGSAANTAL PER LEEFTIJDSCLASSE PER DEELGEMEENTE (ABSOLUUT)	
a) absoluut (leeftijdsklassen 5 jaar)	23
b) absoluut (leeftijdsklassen 0-19, 20-64 en 65+)	24
1.17. BEVOLKINGSDICHTHEID PER DEELGEMEENTE (INW/KM ²)	25
1.18. MIGRATIES PER DEELGEMEENTE 2017	
a) Geboorten :	26
b) Overlijdens :	26
c) Aankomsten (van buiten Gent):	27
d) Vertrekken (naar buiten Gent):	27
1.19. VERHUIZINGEN BINNEN GENT PER DEELGEMEENTE 2016	28

2. NATUURLIJKE GROEI VAN DE BEVOLKING	29
2.1. COMPONENTEN VAN DE LOOP VAN DE BEVOLKING	29
Geboorten (wettelijke bevolking)	29
Overlijdens (wettelijke bevolking) :	29
2.1.1. EVOLUTIE VAN DE NATUURLIJKE GROEI (ABSOLUUT)	30
2.1.2. EVOLUTIE VAN DE NATUURLIJKE GROEI (ABS.) (LIJNDIAGRAM)	31
2.2. GEBOORTENEVOLUTIE EN VRUCHTBAARHEID	32
2.2.1. AANTAL GEBOORTEN NAAR GESLACHT. BRUTO-GEBOORTECIJFER (IN PROMILLE).	32
2.2.2. AANTAL GEBOORTEN EN BRUTO-GEBOORTECIJFER (IN PROMILLE) BELGEN, NIET-BELGEN EN TOTALE BEVOLKING	33
2.2.3. ALGEMEEN VRUCHTBAARHEIDSCIJFER (GFR) (IN PROMILLE) BELGEN, NIET-BELGEN, TOTALE BEVOLKING.	33
2.2.4. ALGEMEEN VRUCHTBAARHEIDSCIJFER (GFR) (IN PROMILLE) BELGEN, NIET-BELGEN, TOTALE BEVOLKING. (LIJNDIAGRAM)	34
2.2.5. TOTAAL VRUCHTBAARHEIDSCIJFER (TFR) EN BRUTO- REPRODUKTIECIJFER VAN KUCZINSKI (Kb) 2017	34
2.2.6. AANTAL GEBOORTEN NAAR LEEFTIJD VAN DE MOEDER BELGEN EN NIET-BELGEN. JAAR 2016	35
2.2.7. LEEFTIJDSSPECIFIEK VRUCHTBAARHEIDSCIJFER (IN PROMILLE) BELGEN EN NIET-BELGEN. JAAR 2016	35
2.2.8. GEMIDDELDE LEEFTIJD VAN DE MOEDER BIJ GEBOORTE	36
2.3. OVERLIJDENS EN STERFTECIJFER	37
2.3.1. AANTAL OVERLIJDENS NAAR GESLACHT. BRUTO-STERFTECIJFER (IN PROMILLE).	37
2.3.2. AANTAL OVERLIJDENS EN BRUTO-STERFTECIJFER (IN PROMILLE) BELGEN, NIET-BELGEN EN TOTALE BEVOLKING.	38
2.3.3. LEEFTIJDSSPECIFIEKE STERFTECIJFERS (IN PROMILLE) PER GESLACHT. JAAR 2017	38
2.3.4. MEDIANE LEEFTIJD BIJ OVERLIJDEN, PER GESLACHT	39
2.3.5. MEDIANE LEEFTIJD BIJ OVERLIJDEN, PER GESLACHT (STAAFDIAGRAM)	39
2.3.6. BRUTO-GEBOORTECIJFER (CBR) EN BRUTO-STERFTECIJFER (CDR) IN PROMILLE	40
3. HUWELIJKEN EN ECHTSCHIEDINGEN	41
3.1. AANTAL HUWELIJKEN EN ECHTSCHIEDINGEN	41
3.2. BRUTO-HUWELIJKSCIJFER (BHC) EN BRUTO-ECHTSCHIEDINGSCIJFER (BEC) IN PROMILLE (T.O.V. DE TOTALE BEVOLKING)	42
3.3. VERHOUDING VAN HET AANTAL ECHTSCHIEDINGEN TOT HET AANTAL HUWELIJKEN (IN %)	42
3.4. BEVOLKINGSINDELING NAAR BURGERLIJKE STAND, GESLACHT EN LEEFTIJD (31/12/2017)	43
3.5. BEVOLKING NAAR BURGERLIJKE STAND	43
3.6. BEVOLKING NAAR BURGERLIJKE STAND EN LEEFTIJD	44
3.7. WETTELIJKE SAMENWOONST NAAR GESLACHT (EVOLUTIE) – AFLEGGEN VERKLARING GEDURENDE HET JAAR	44

4. MIGRATIES

45

4.1. MIGRATIES VANUIT EN NAAR GENT IN 2017	
Immigratie	45
Emigratie	45
4.2. IMMIGRATIE IN 2017 VOLGENS HERKOMST : BELGISCHE ARRONDISSEMENTEN EN PROVINCIES, BUITENLAND EN ONBEKENDE HERKOMST ; BELGEN/NIET-BELGEN, PER GESLACHT.	46
4.3. EMIGRATIE IN 2017 VOLGENS BESTEMMING : BELGISCHE ARRONDISSEMENTEN EN PROVINCIES, BUITENLAND EN ONBEKEND : BELGEN/NIET-BELGEN, PER GESLACHT.	48
4.4. MIGRATIESALDI PER HERKOMST / BESTEMMING : BELGISCHE ARRONDISSEMENTEN EN PROVINCIES, BUITENLAND EN ONBEKEND ; BELGEN / NIET-BELGEN PER GESLACHT	50
4.5. EVOLUTIE IMMIGRATIE, EMIGRATIE EN MIGRATIESALDO (NAAR NATIONALITEIT)	52
4.6. TOTALE IMMIGRATIE EN TOTALE EMIGRATIE (LIJNDIAGRAMMEN)	53
4.6.1. IMMIGRATIES EN EMIGRATIES - EVOLUTIE	53
4.6.2. MIGRATIESALDI NAAR NATIONALITEIT - EVOLUTIE	53
4.7. IMMIGRATIE, EMIGRATIE, EN MIGRATIESALDO VANUIT EN NAAR HET BINNENLAND, NAAR NATIONALITEIT.	54
4.8. IMMIGRATIE, EMIGRATIE, EN MIGRATIESALDO VANUIT EN NAAR HET BUITENLAND, NAAR NATIONALITEIT.	55
4.9. IMMIGRATIE, EMIGRATIE, EN MIGRATIESALDO VANUIT EN NAAR ONBEKEND NAAR NATIONALITEIT.	56
4.10. IMMIGRATIES VANUIT DE BELGISCHE PROVINCIES (PER JAAR)	57
4.11. EMIGRATIES NAAR DE BELGISCHE PROVINCIES (PER JAAR)	58
4.12. IMMIGRATIE PER LEEFTIJDKLASSE	59
4.13. EMIGRATIE PER LEEFTIJDKLASSE	59
4.14. MIGRATIES IN 2017 NAAR EN VANUIT DE GEMEENTEN VAN HET ARRONDISSEMENT GENT	60
4.15. MIGRATIES IN 2017 BINNEN GENTSE ARRONDISSEMENT (STAAFDIAGRAM)	
4.16. MIGRATIES BINNEN HET GENTSE ARRONDISSEMENT - EVOLUTIE (LIJNDIAGRAM)	61
4.17. IMMIGRATIE, EMIGRATIE EN MIGRATIESALDO VANUIT EN NAAR ARRONDISSEMENT GENT, NAAR GESLACHT	62

5. NATIONALITEITSWIJZIGING

63

5.1. VERLIES EN VERKRIJGING VAN DE BELGISCHE NATIONALITEIT DOOR INWONERS VAN GENT.	63
5.2. VERKRIJGING VAN DE BELGISCHE NATIONALITEIT DOOR DE INWONERS VAN GENT	64
5.3. SPECIFICATIE VAN DE WIJZIGING NAAR DE BELGISCHE NATIONALITEIT – NAAR NATIONALITEIT EN RECHTSGROND - 2017	65

6. BEVOLKING VAN VREEMDE NATIONALITEIT

68

6.1. AANTAL NIET-BELGEN PER NATIONALITEIT, GESLACHT EN REGISTER VAN INSCHRIJVING (31 DECEMBER 2017).	68
6.2. AANTAL NIET-BELGEN PER CONTINENT, EVOLUTIE	72
6.3 AANTAL NIET-BELGEN PER CONTINENT EN NATIONALITEIT, EVOLUTIE	73
6.4. EVOLUTIE VAN HET AANTAL NIET-BELGEN UIT DE LIDSTATEN VAN DE EUROPESE UNIE PER NATIONALITEIT	79
6.5. AANTAL NIET-BELGEN UIT DE MAGHREBLANDEN EN UIT TURKIJE. PER NATIONALITEIT	80
6.6. AANTAL NIET-BELGEN UIT DE EUROPESE UNIE, DE MAGHREBLANDEN EN TURKIJE	81
6.7. IMMIGRATIE EN EMIGRATIE VAN NIET-BELGEN PER REGIO EN NATIONALITEIT (JAAR 2017)	82
6.8. EVOLUTIE VAN DE MIGRATIES VAN NIET-BELGEN PER CONTINENT (NATIONALITEIT)	90
6.9. EVOLUTIE VAN DE IMMIGRATIES UIT BUITENLAND VAN NIET-BELGEN PER REGIO (NATIONALITEIT)	92
6.10. IMMIGRATIE UIT ANDERE GEMEENTEN EN BUITENLAND VAN NIET-BELGEN NAAR REDEN VAN VERBLIJF	93

7. GEZINSSAMENSTELLING **103**

7.1. AANTAL GEZINSHOOFDEN VOLGENS BURGERLIJKE STAND EN AANTAL KINDEREN -31/12/2017	103
7.2. AANTAL GEZINSHOOFDEN VOLGENS AANTAL KINDEREN (EVOLUTIE)	103
7.3. AANTAL GEZINSHOOFDEN VOLGENS GEZINSGROOTTE (EVOLUTIE)	104

8. BEVOLKING PER STATISTISCHE SECTOR (31/12/2017) **105**

8.1. BEVOLKINGSSAMENSTELLING PER STATISTISCHE SECTOR. BELGEN EN NIET-BELGEN	105
8.2. BEVOLKINGSSAMENSTELLING PER STATISTISCHE SECTOR. EVOLUTIE 10 JAAR	110
8.3. BEVOLKINGSDICHTHEID PER STATISTISCHE SECTOR. (INW/KM ²)	114
8.4. BEVOLKINGSSAMENSTELLING PER STATISTISCHE SECTOR PER LEEFTIJDSCLASSE (0-19, 20-64, 65+)	118
8.5. MIGRATIES PER STATISTISCHE SECTOR	
a. aankomsten (uit andere gemeenten en mutaties binnen Gent)	123
b. vertrekken (naar andere gemeenten en mutaties binnen Gent)	128
c. geboorten	133
d. Overlijdens	137

9. BEVOLKING PER STADSDEEL (31/12/2017) **141**

9.1. BEVOLKINGSSAMENSTELLING PER STADSDEEL – GEBIEDSGERICHTE WERKING. BELGEN EN NIET-BELGEN	141
9.2. BEVOLKINGSSAMENSTELLING PER STADSDEEL – T.O.V VORIG JAAR	142
9.3. BEVOLKINGSSAMENSTELLING PER STADSDEEL – GEBIEDSGERICHTE WERKING. 3 LEEFTIJDSCLASSEN	143
9.4. MIGRATIES PER STADSDEEL – GEBIEDSGERICHTE WERKING.	144
a. aankomsten (uit andere gemeenten en mutaties binnen Gent)	144
b. Vertrekkers (uit andere gemeenten en mutaties binnen Gent)	145
c. Migratiesaldo (uit andere gemeenten en mutaties binnen Gent)	146