

Bronnen

Tot 1989 waren de gepubliceerde cijfers inzake het bevolkingsaantal gesteund op de gegevens uit het bevolkingsbestand, verwerkt door CEVI. Deze gegevens werden ook doorgegeven aan het Nationaal Instituut voor de Statistiek, dat ze gebruikte bij de officiële bepaling van de loop van de bevolking van de gemeenten. Voor het vaststellen van het officiële bevolkingsaantal van de gemeenten is het N.I.S. evenwel sedert 31.12.1988 overgeschakeld naar gegevens uit het Rijksregister. Om diverse redenen wijken deze gegevens licht af van de voorheen gebruikte. Om een optimale vergelijkbaarheid met de nationale gegevens te waarborgen, zijn de hier gepubliceerde gegevens vanaf 1990 eveneens gebaseerd op de cijfers, verstrekt door het Rijksregister.

Vanaf 1 februari 1995 worden de asielzoekers ingeschreven in het Wachtregister. Conform met de nationale onderrichtingen (B.S. 29/11/95) worden de Niet-Belgen die in het Wachtregister zijn ingeschreven vanaf 1995 niet meegeteld voor het bepalen van het jaarlijks bevolkingscijfer.

Publicatie

Deze brochure kunt u ook in digitale versie terugvinden op de website van de stad Gent 'www.Gent.be' onder de rubriek 'Over Gent en stadsbestuur' – 'Pers en publicaties' – 'Publicaties van en ism Stad Gent' – 'Onderzoeks en cijfer rapporten'.

Symbolen en afkortingen

===== Een dubbele lijn tussen verschillende jaren duidt op een fusie van gemeenten. Alle gegevens hebben immers betrekking op de Stad Gent in haar administratieve betekenis, zodat een fusie-operatie onvermijdelijk een sprong in de gegevens te zien geeft.

AF	Afsnee	SD	Sint-Denijs-Westrem
DR	Drongen	SK	Sint-Kruis-Winkel
DE	Desteldonk	TD	Terdonk
GT	Gent	WO	Wondelgem
GB	Gentbrugge	ZW	Zwijnaarde
LE	Ledeberg	CBR	bruto-geboortecijfer (Crude Birth Rate)
MA	Mariakerke	CDR	bruto-sterftcijfer (Crude Death Rate)
ME	Mendonk	GFR	Algemeen vruchtbaarheidscijfer (General Fertility Rate)
OO	Oostakker	TFR	totaal vruchtbaarheidscijfer (Total Fertility Rate)
SA	Sint-Amandsberg	N/A	geen gegevens beschikbaar (non-available)

Tenzij anders vermeld, hebben cijfers inzake de samenstelling van de bevolking steeds betrekking op de toestand op 31 december van het gegeven jaar.

Samenstelling :

Dienst Burgerzaken

Bureau voor Informatieverwerking

Woodrow Wilsonplein 1

9000 Gent

☎ 09/266.72.33

Directeur-manager : Els Nijskens

Contactpersoon : Filip de Brabander

Sofie Bracke – Schepen van Burgerzaken en Protocol
en ambtenaar van de Burgerlijke stand
Stadhuis - Botermarkt 1, 9000 Gent

1. Evolutie en samenstelling van de Bevolking

1.1. Totale bevolking naar geslacht en nationaliteit Percentage Niet-Belgen / totale bevolking.

jaar	Belgen			Niet-Belgen				Totaal		
	M	V	TOT	M	V	TOT	PCT.	M	V	TOT
1972	N/A	N/A	N/A	N/A	N/A	N/A	N/A	69262	76965	146227
1973	64418	73239	137657	3943	2868	6811	4,71	68361	76107	144468
1974	63502	72084	135586	4992	3552	8544	5,93	68494	75636	144130
1975	62229	70548	132777	5577	4197	9774	6,86	67806	74745	142551
1976	60756	69018	129774	5718	4320	10038	7,18	66474	73338	139812
1977	111139	122391	233530	7122	5519	12641	5,14	118261	127910	246171
1978	109673	121016	230689	7228	5606	12834	5,27	116901	126622	243523
1979	108417	119836	228253	7598	5844	13442	5,56	116015	125680	241695
1980	107249	118631	225880	7937	6142	14079	5,87	115186	124773	239959
1981	106345	117660	224005	7622	6060	13682	5,76	113967	123720	237687
1982	105559	116758	222317	7776	6447	14223	6,01	113335	123205	236540
1983	105014	116249	221263	7804	6334	14138	6,01	112818	122583	235401
1984	104415	115668	220083	8072	6498	14570	6,21	112487	122166	234653
1985	104564	115628	220192	7852	6207	14059	6,00	112416	121835	234251
1986	104081	114863	218944	8386	6526	14912	6,38	112467	121389	233856
1987	103527	114198	217725	8206	6689	14895	6,40	111733	120887	232620
1988	102914	113334	216248	8092	6704	14796	6,40	111006	120038	231044
1989	102468	112712	215180	8514	7068	15582	6,75	110982	119780	230762
1990	102031	111777	213808	9085	7531	16616	7,21	111116	119308	230424
1991	101633	111137	212770	9467	7875	17342	7,54	111100	119012	230112
1992	101321	110690	212011	9700	8088	17788	7,74	111021	118778	229799
1993	100870	109845	210715	9644	8028	17672	7,74	110514	117873	228387
1994	100659	109374	210033	9432	7991	17423	7,66	110091	117365	227456
1995	100409	108811	209220	9133	8083	17216	7,60	109542	116894	226436
1996	100035	108308	208343	8978	8072	17050	7,56	109013	116380	225393
1997	99859	107799	207658	8856	7999	16855	7,51	108715	115798	224513
1998	99968	107456	207424	8676	7883	16559	7,40	108644	115339	223983
1999	99834	107115	206949	9013	8198	17211	7,68	108847	115313	224160
2000	100872	107867	208739	8213	7621	15834	7,05	109085	115488	224573
2001	102307	109186	211493	7631	6959	14590	6,45	109938	116145	226083
2002	103199	109726	212925	7875	7062	14937	6,56	111074	116788	227862
2003	103649	109816	213465	8166	7506	15672	6,84	111815	117322	229137
2004	104353	110251	214604	8414	7716	16130	6,99	112767	117967	230734
2005	104668	110363	215031	9310	8620	17930	7,70	113978	118983	232961
2006	105103	110784	215887	9838	9142	18980	8,08	114941	119926	234867
2007	105030	110607	215637	11187	10176	21363	9,01	116217	120783	237000
2008	105379	110511	215890	12379	11255	23634	9,87	117758	121766	239524
2009	105898	110917	216815	13630	12710	26340	10,83	119528	123627	243155
2010	106336	111222	217558	15086	14075	29161	11,82	121422	125297	246719
2011	106050	111065	217115	15549	14587	30136	12,19	121599	125652	247251
2012	106596	111445	218041	15549	14351	29900	12,06	122145	125796	247941
2013	106902	111700	218602	16488	15191	31679	12,66	123390	126891	250281
2014	107396	111745	219141	17320	15812	33132	13,13	124716	127557	252273
2015	108456	112189	220645	18699	16917	35616	13,90	127155	129106	256261

Saldo t.o.v. vorig jaar

saldo	1060	444	1504	1379	1105	2484	0,77	2439	1549	3988
-------	------	-----	------	------	------	------	------	------	------	------

**1.2. Evolutie van het bevolkingsaantal :
Belgen - Niet-Belgen**

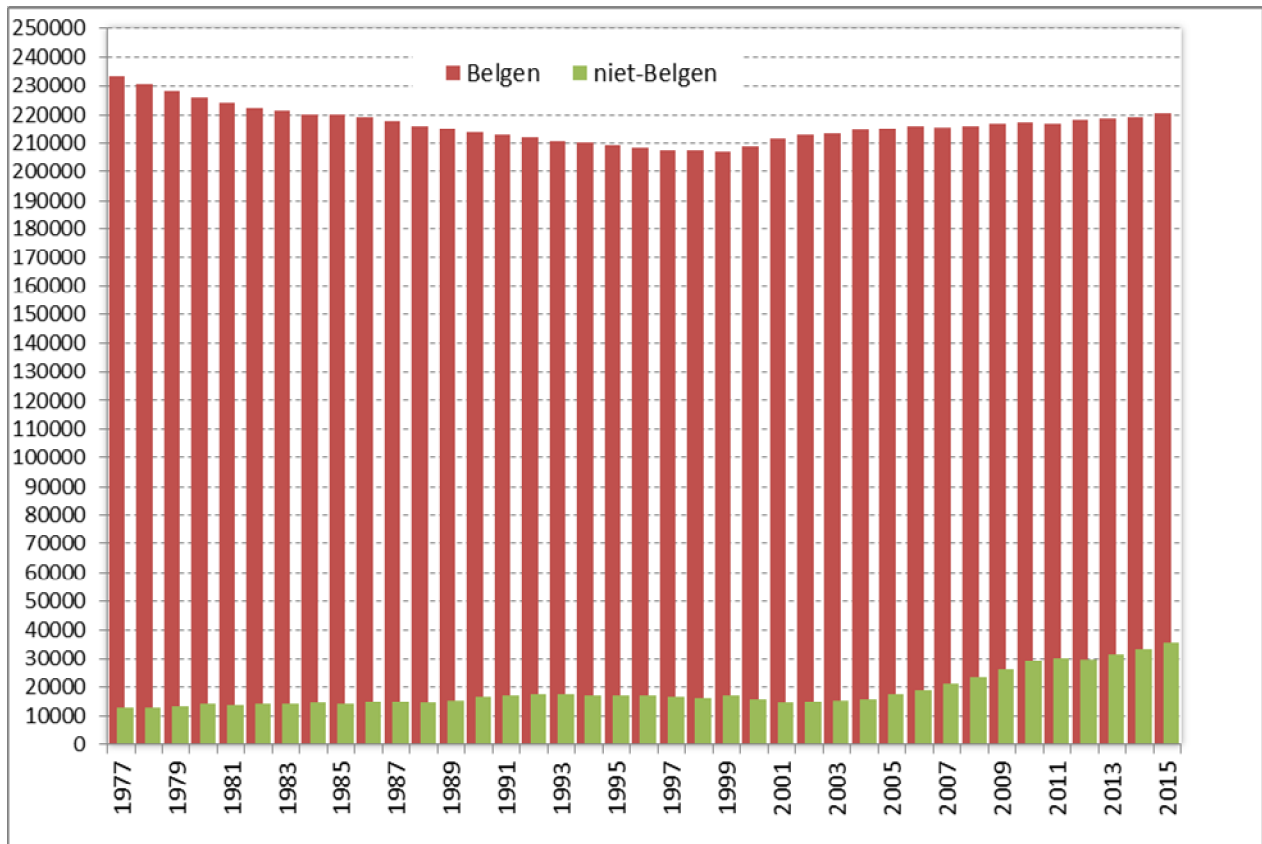

**1.3. Historische evolutie van het totale bevolkingsaantal
(grenzen vóór en na de gemeentefusie in 1977)**

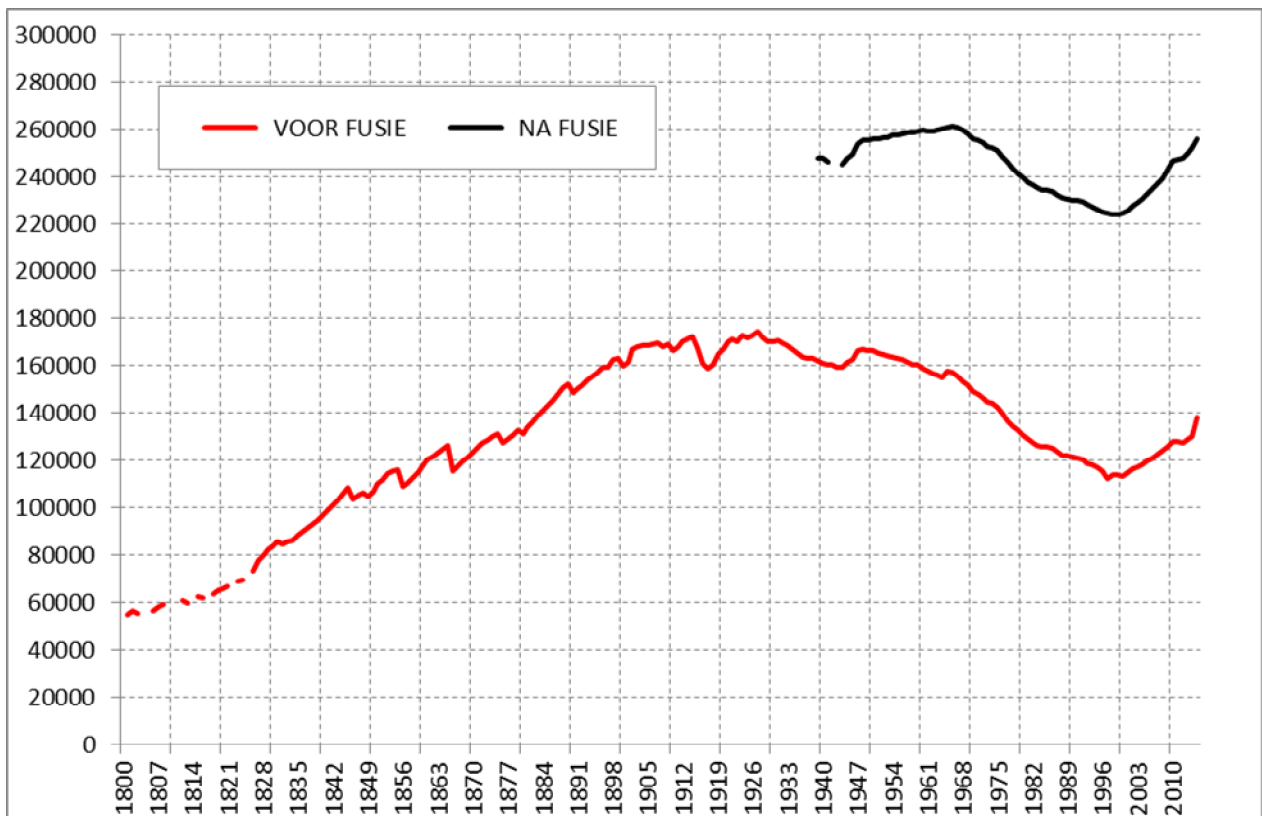

**1.4. Bevolking naar leeftijdsklasse en geslacht:
Belgen, Niet-Belgen en totale bevolking.
(31 december 2015).**

Leeftijd	Belgen			Niet-Belgen			Totaal		
	M	V	tot.	M	V	tot.	M	V	tot.
0-4	6597	6309	12906	1211	1160	2371	7808	7469	15277
5-9	6314	6051	12365	916	899	1815	7230	6950	14180
10-14	5522	5302	10824	755	732	1487	6277	6034	12311
15-19	5537	5381	10918	843	790	1633	6380	6171	12551
20-24	6731	6786	13517	1632	1650	3282	8363	8436	16799
25-29	10004	9619	19623	2823	2914	5737	12827	12533	25360
30-34	8447	7945	16392	2710	2446	5156	11157	10391	21548
35-39	8092	7519	15611	2179	1849	4028	10271	9368	19639
40-44	7144	6539	13683	1662	1249	2911	8806	7788	16594
45-49	6886	6607	13493	1254	881	2135	8140	7488	15628
50-54	7213	7153	14366	912	671	1583	8125	7824	15949
55-59	6736	6929	13665	685	525	1210	7421	7454	14875
60-64	5845	6215	12060	417	378	795	6262	6593	12855
65-69	5350	5669	11019	258	276	534	5608	5945	11553
70-74	3816	4713	8529	176	180	356	3992	4893	8885
75-79	3384	4542	7926	138	162	300	3522	4704	8226
80-84	2702	4251	6953	83	93	176	2785	4344	7129
85-89	1485	2879	4364	31	45	76	1516	2924	4440
90-94	562	1419	1981	12	10	22	574	1429	2003
95-99	81	317	398	2	6	8	83	323	406
100+	8	44	52	0	1	1	8	45	53
Totaal	108456	112189	220645	18699	16917	35616	127155	129106	256261

1.5. Gemiddelde leeftijd naar geslacht en nationaliteit

gemidd. Leeftijd	Belgen			Niet-Belgen			Totaal		
	M	V	tot.	M	V	tot.	M	V	tot.
2000	38,92	42,66	40,85	32,72	30,86	31,83	38,46	41,88	40,22
2001	38,10	42,17	40,20	35,42	32,92	34,23	37,92	41,62	39,82
2002	38,79	42,39	40,64	33,99	32,94	33,49	38,45	41,82	40,18
2003	38,83	42,37	40,65	33,97	33,18	33,59	38,48	41,78	40,17
2004	38,84	42,29	40,61	34,03	33,31	33,69	38,49	41,70	40,13
2005	38,87	42,26	40,61	33,55	32,79	33,18	38,44	41,57	40,04
2006	38,91	42,22	40,61	33,29	32,46	32,89	38,43	41,47	39,89
2007	38,98	42,24	40,65	33,12	32,27	32,72	38,41	41,40	39,94
2008	39,03	42,22	40,66	32,87	31,83	32,38	38,38	41,26	39,85
2009	39,02	42,18	40,64	32,62	31,55	32,11	38,29	41,09	39,71
2010	39,04	42,12	40,62	32,32	31,44	31,89	38,21	40,92	39,58
2011	39,11	42,18	40,68	32,32	31,43	31,89	38,24	40,93	39,61
2012	39,10	42,11	40,64	32,46	31,54	32,02	38,25	40,91	39,60
2013	39,13	42,07	40,63	32,33	31,45	31,91	38,22	40,80	39,53
2014	39,18	42,10	40,67	32,33	31,48	31,92	38,23	40,78	39,52
2015	39,21	42,06	40,66	32,25	31,39	31,84	38,18	40,66	39,43

* = som(aantal per leeftijd x leeftijd)/aantal inwoners

**1.6. Bevolking naar leeftijdsklasse en geslacht
(31 december 2014)**

a) Belgen (mannen/vrouwen)

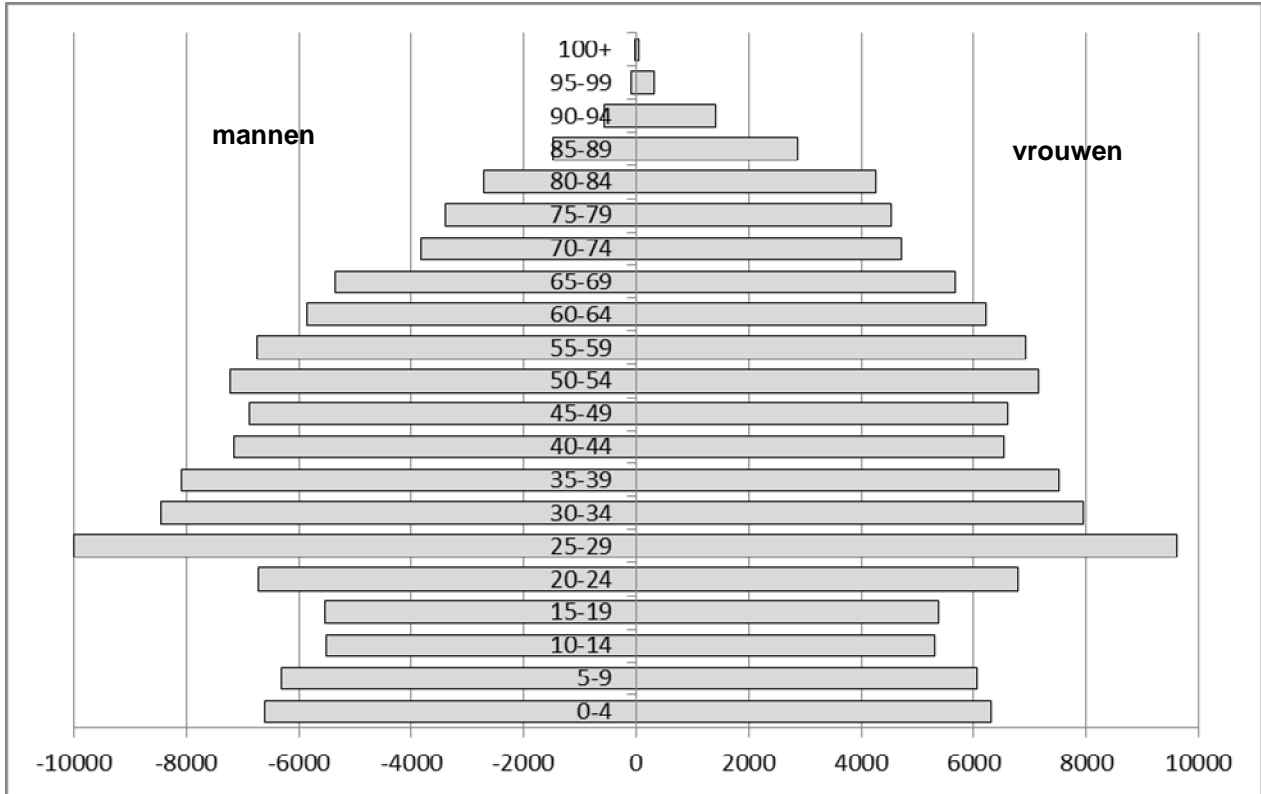

b) Niet-Belgen (mannen/vrouwen)

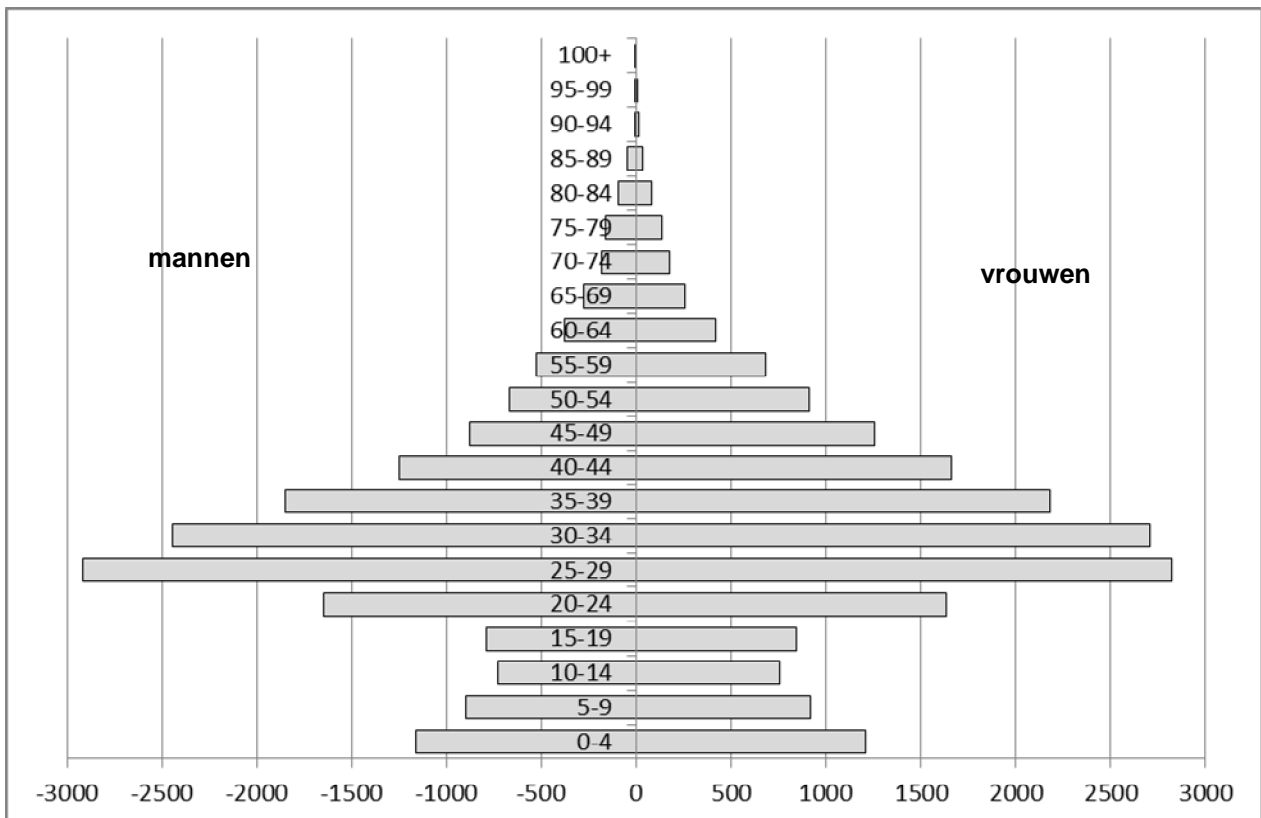

1.7. Bevolkingsevolutie naar leeftijdsklasse

leeftijd	2005	2006	2007	2008	2009	2010	2011	2012	2013	2014	2015
0-4	12936	13369	13751	14355	14854	15332	15543	15625	15503	15466	15277
5-9	11837	11810	11724	11760	12129	12463	12675	12964	13457	13760	14180
10-14	11886	11803	11778	11752	11899	12102	12030	11889	11928	12134	12311
15-19	12061	12326	12478	12558	12534	12571	12376	12359	12295	12316	12551
20-24	15118	14943	15139	15339	15836	16318	16423	16449	16802	16637	16799
25-29	21468	21940	22250	22624	22896	22804	22616	22748	23387	23961	25360
30-34	18258	18504	19007	19628	20556	21419	21455	21527	21659	21575	21548
35-39	16533	16729	16862	16949	17055	17299	17444	17631	18183	18845	19639
40-44	16737	16622	16566	16364	16133	16250	16229	16226	16267	16388	16594
45-49	15833	16054	16127	16270	16457	16534	16365	16103	15921	15546	15628
50-54	14342	14647	14915	15203	15471	15696	15721	15738	15730	15902	15949
55-59	13539	13292	13403	13448	13577	13746	14017	14235	14512	14699	14875
60-64	10731	11548	12037	12181	12358	12684	12448	12484	12578	12617	12855
65-69	10643	10089	9759	9687	9741	9930	10617	11033	11160	11213	11553
70-74	10594	10340	10025	9937	9863	9584	9067	8747	8667	8755	8885
75-79	8923	9103	9229	9251	9298	9096	8896	8651	8562	8483	8226
80-84	6983	6875	6761	6739	6795	6914	7127	7197	7171	7326	7129
85-89	2853	3299	3722	4089	4223	4294	4304	4264	4327	4340	4440
90-94	1337	1212	1095	985	1083	1277	1519	1740	1856	1931	2003
95-99	304	323	323	352	361	368	329	277	259	326	406
100+	45	39	49	53	36	38	50	54	57	53	53

Bevolkingsevolutie naar leeftijdsklasse (10 jaar) (lijndiagram)

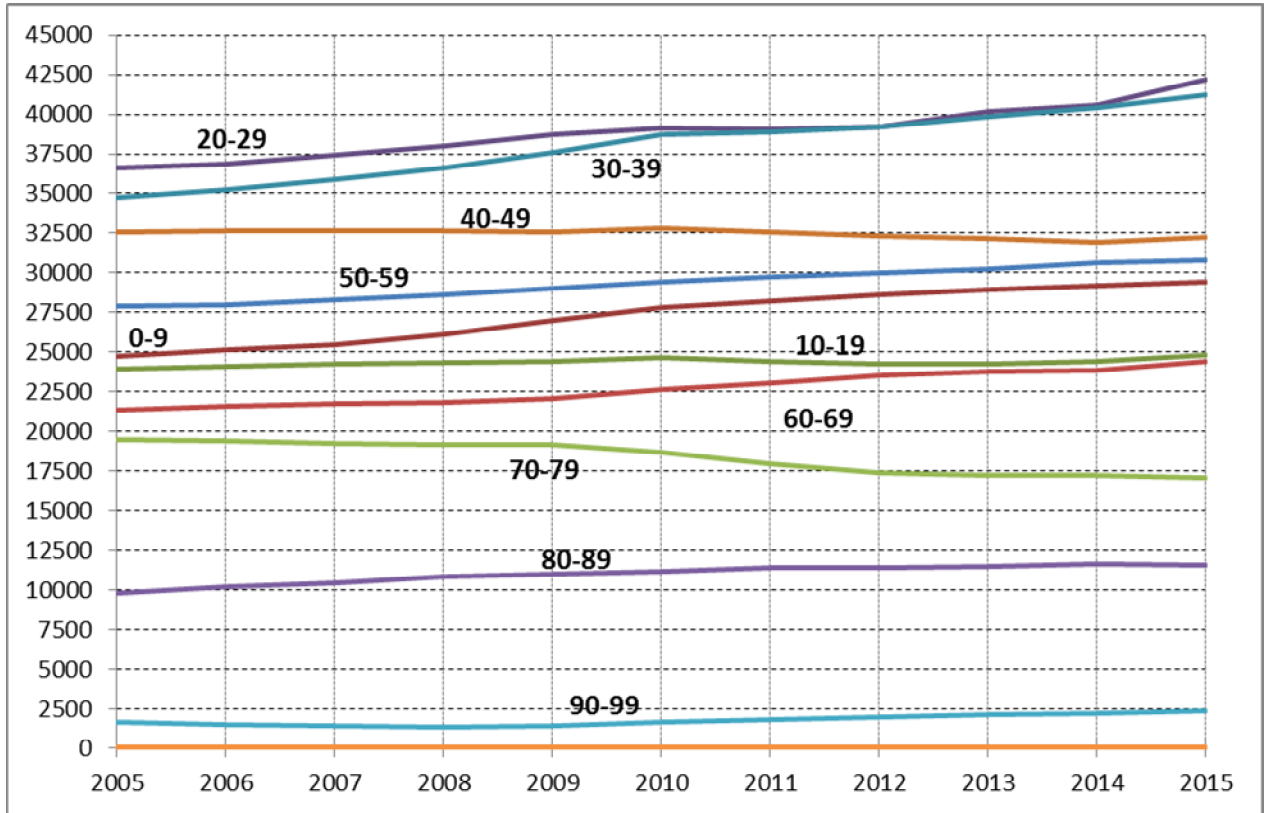

**1.8. Aandeel van 3 leeftijdsgroepen
(0 - 19 jaar, 20 - 64 jaar, 65 jaar en ouder) (absoluut)**

JAAR	0-19	20-64	65+
1977	63914	140280	42557
1978	62392	139011	42331
1979	60876	138442	42541
1980	59646	138446	41984
1981	58105	138438	40987
1982	56926	139560	39810
1983	55706	140695	38777
1984	54316	141503	38604
1985	53235	141778	39040
1986	52204	142090	39382
1987	51368	141359	39680
1988	50616	140225	39981
1989	50162	140435	40165
1990	49574	140483	40367
1991	49272	140461	40379
1992	49143	140245	40411
1993	48687	139309	40391
1994	48546	138387	40514
1995	48471	137178	40787
1996	48303	136040	41050
1997	48007	135354	41152
1998	47594	135030	41359
1999	47534	135180	41446
2000	47308	135770	41495
2001	47352	137072	41659
2002	47488	138722	41652
2003	47631	139708	41798
2004	48039	140851	41844
2005	48720	142559	41682
2006	49308	144279	41280
2007	49731	146306	40963
2008	50425	148006	41093
2009	51416	150339	41400
2010	52468	152750	41501
2011	52624	152718	41909
2012	52837	153141	41963
2013	53183	155039	42059
2014	53676	156170	42427
2015	54319	159247	42695

**Aandeel van 3 leeftijdsgroepen
(0 - 19 jaar, 20 - 64 jaar, 65 jaar en ouder) in de totale bevolking (in %)**

JAAR	0-19	20-64	65+
1977	25,90	56,85	17,25
1978	25,60	57,03	17,37
1979	25,17	57,24	17,59
1980	24,84	57,67	17,49
1981	24,46	58,28	17,26
1982	24,09	59,06	16,85
1983	23,69	59,82	16,49
1984	23,17	60,36	16,47
1985	22,74	60,58	16,68
1986	22,34	60,81	16,85
1987	22,10	60,82	17,07
1988	21,93	60,75	17,32
1989	21,74	60,86	17,41
1990	21,51	60,97	17,52
1991	21,41	61,04	17,55
1992	21,39	61,03	17,59
1993	21,32	61	17,69
1994	21,34	60,84	17,81
1995	21,41	60,58	18,01
1996	21,43	60,36	18,21
1997	21,38	60,29	18,33
1998	21,24	60,28	18,46
1999	21,21	60,31	18,49
2000	21,07	60,46	18,48
2001	20,94	60,63	18,43
2002	20,84	60,88	18,28
2003	20,79	60,97	18,24
2004	20,82	61,04	18,14
2005	20,91	61,20	17,89
2006	20,99	61,43	17,57
2007	20,98	61,73	17,29
2008	21,05	61,79	17,16
2009	21,15	61,83	17,02
2010	21,27	61,91	16,82
2011	21,28	61,77	16,95
2012	21,31	61,77	16,92
2013	21,25	61,95	16,80
2014	21,28	61,91	16,82
2015	21,20	62,14	16,66

**Aandeel van 3 leeftijdsgroepen
(0-19 jaar, 20-64 jaar en 65 jaar en ouder) in de totale bevolking (Belgen -
Niet-Belgen) - diagram**

a) Belgen

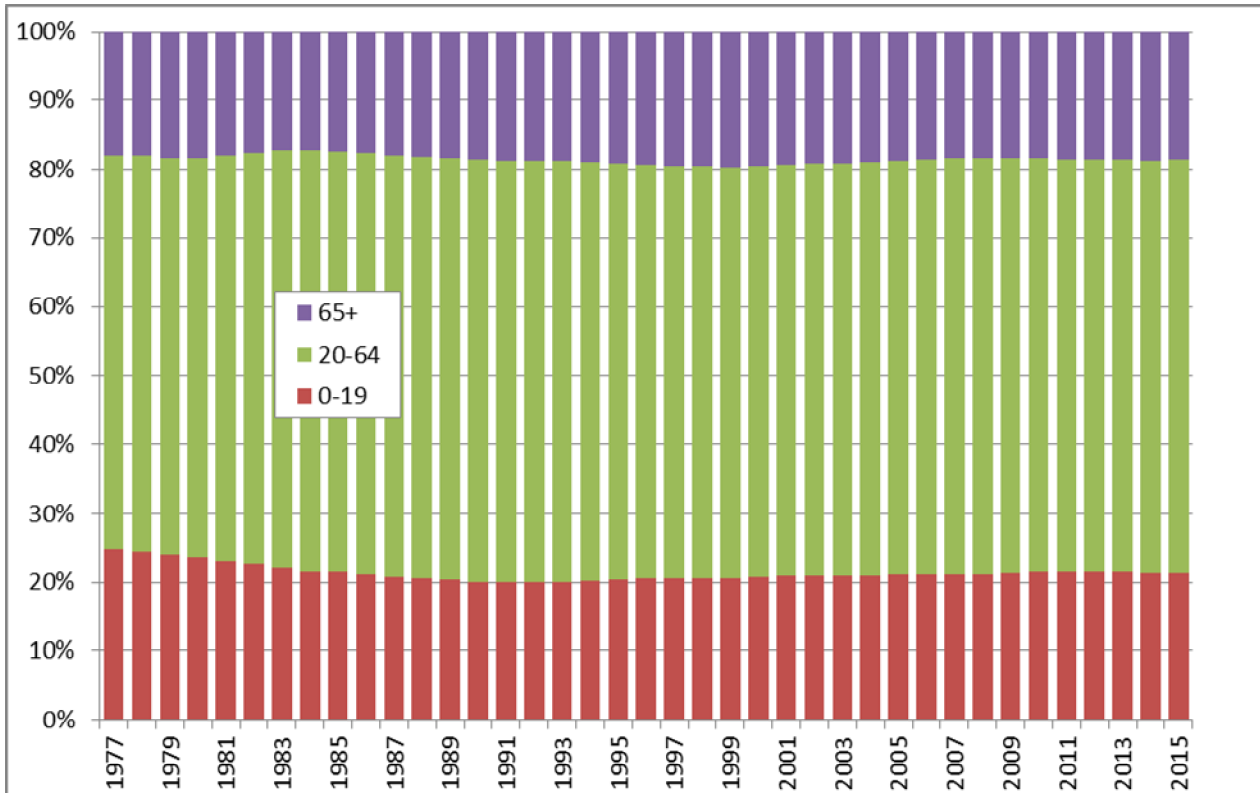

b) Niet-Belgen

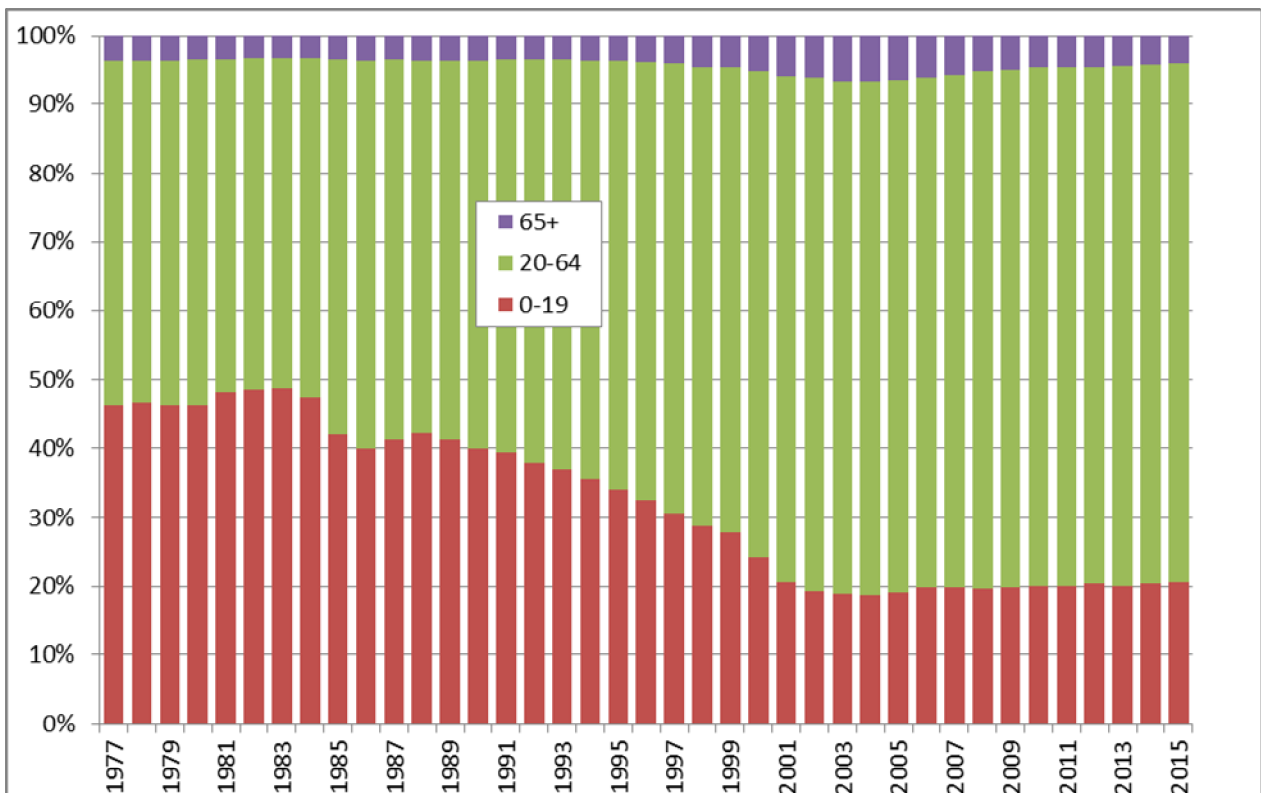

1.9. Bevolking per administratief dienstencentrum. Belgen, Niet-Belgen en totale bevolking, per geslacht (31/12/2015)

dienstencentrum	Belgen			Niet-Belgen			totaal		
	M	V	tot.	M	V	tot.	M	V	tot.
Drongen	6210	6410	12620	149	151	300	6359	6561	12920
Gentbrugge	6818	7425	14243	597	535	1132	7415	7960	15375
Gent-Centrum	36016	36284	72300	10046	8983	19029	46062	45267	91329
Ledeberg	6696	6812	13508	1268	1241	2509	7964	8053	16017
Mariakerke	7101	7564	14665	673	617	1290	7774	8181	15955
Muide-Meulestede	2336	2276	4612	755	710	1465	3091	2986	6077
Nieuw-Gent	6626	6709	13335	1154	1018	2172	7780	7727	15507
Oostakker	7405	7637	15042	273	251	524	7678	7888	15566
Sint-Amandsberg	13105	14022	27127	2253	1956	4209	15358	15978	31336
Sint-Denijs-Westrem	2788	3116	5904	142	162	304	2930	3278	6208
Wondelgem	10065	10493	20558	1207	1125	2332	11272	11618	22890
Zwijnaarde	3290	3441	6731	182	168	350	3472	3609	7081
Totaal	108456	112189	220645	18699	16917	35616	127155	129106	256261

**1.10. Bevolkingsevolutie per administratief dienstencentrum.
Belgen, Niet-Belgen en totale bevolking, per geslacht**

jaar	Belgen			Niet-Belgen			Totaal		
	M	V	tot.	M	V	tot.	M	V	tot.

DIENTSTENCENTRUM : DRONGEN

2001	6264	6530	12794	75	61	136	6339	6591	12930
2002	6279	6505	12784	84	73	157	6363	6578	12941
2003	6274	6490	12764	89	77	166	6363	6567	12930
2004	6289	6442	12731	82	66	148	6371	6508	12879
2005	6307	6452	12759	100	81	181	6407	6533	12940
2006	6297	6468	12765	104	80	184	6401	6548	12949
2007	6258	6473	12731	93	75	168	6351	6548	12899
2008	6251	6465	12716	102	91	193	6353	6556	12909
2009	6272	6494	12766	100	89	189	6372	6583	12955
2010	6261	6478	12739	106	102	208	6367	6580	12947
2011	6229	6438	12667	110	103	213	6339	6541	12880
2012	6267	6460	12727	112	109	221	6379	6569	12948
2013	6232	6479	12711	128	124	252	6360	6603	12963
2014	6230	6459	12689	146	135	281	6376	6594	12970
2015	6210	6410	12620	149	151	300	6359	6561	12920

DIENTSTENCENTRUM : GENT-CENTRUM

2001	33300	35717	69017	4150	3821	7971	37450	39538	76988
2002	33683	35766	69449	4228	3780	8008	37911	39546	77457
2003	34235	36158	70393	4275	3912	8187	38510	40070	78580
2004	34613	36345	70958	4401	3994	8395	39014	40339	79353
2005	34813	36302	71115	4907	4504	9411	39720	40806	80526
2006	35128	36392	71520	5194	4720	9914	40322	41112	81434
2007	35079	36286	71365	5989	5230	11219	41068	41516	82584
2008	35186	36144	71330	6534	5742	12276	41720	41886	83606
2009	35254	36219	71473	7153	6634	13787	42407	42853	85260
2010	35336	36233	71569	7844	7365	15209	43180	43598	86778
2011	35071	36097	71168	8115	7675	15790	43186	43772	86958
2012	35350	36087	71437	8137	7417	15554	43487	43504	86991
2013	35342	36086	71428	8855	8011	16866	44197	44097	88294
2014	35555	36067	71622	9368	8348	17716	44923	44415	89338
2015	36016	36284	72300	10046	8983	19029	46062	45267	91329

DIENTSTENCENTRUM : GENTBRUGGE

2001	6768	7267	14035	147	168	315	6915	7435	14350
2002	6793	7264	14057	155	161	316	6948	7425	14373
2003	6770	7221	13991	157	171	328	6927	7392	14319
2004	6782	7245	14027	175	189	364	6957	7434	14391
2005	6734	7213	13947	205	210	415	6939	7423	14362
2006	6716	7231	13947	254	240	494	6970	7471	14441
2007	6741	7273	14014	269	264	533	7010	7537	14547
2008	6727	7246	13973	321	297	618	7048	7543	14591
2009	6777	7235	14012	377	351	728	7154	7586	14740
2010	6761	7223	13984	443	404	847	7204	7627	14831
2011	6735	7255	13990	459	409	868	7194	7664	14858
2012	6636	7294	13930	478	437	915	7114	7731	14845
2013	6759	7413	14172	514	495	1009	7273	7908	15181
2014	6812	7454	14266	547	512	1059	7359	7966	15325
2015	6818	7425	14243	597	535	1132	7415	7960	15375

jaar	Belgen			Niet-Belgen			Totaal		
	M	V	tot.	M	V	tot.	M	V	tot.

DIENTENCENTRUM : LEDEBERG

2001	5958	6319	12227	548	533	1081	6506	6852	13358
2002	6074	6392	12466	580	544	1124	6654	6936	13590
2003	6046	6376	12422	633	610	1243	6679	6986	13665
2004	6038	6362	12400	664	652	1316	6702	7014	13716
2005	6086	6392	12478	767	729	1496	6853	7121	13974
2006	6084	6405	12489	805	797	1602	6889	7202	14091
2007	6111	6373	12484	876	866	1742	6987	7239	14226
2008	6192	6429	12621	1035	985	2020	7227	7414	14641
2009	6317	6510	12827	1088	1055	2143	7405	7565	14970
2010	6412	6645	13057	1194	1110	2304	7606	7755	15361
2011	6391	6590	12981	1224	1161	2385	7615	7751	15366
2012	6429	6615	13044	1207	1175	2382	7636	7790	15426
2013	6510	6723	13233	1245	1196	2441	7755	7919	15674
2014	6516	6721	13237	1248	1213	2461	7764	7934	15698
2015	6696	6812	13508	1268	1241	2509	7964	8053	16017

DIENTENCENTRUM : MARIAKERKE

2001	6887	7114	14001	252	217	469	7139	7331	14470
2002	6869	7128	13997	271	227	498	7140	7355	14495
2003	6883	7108	13991	305	287	592	7188	7395	14583
2004	6955	7174	14129	322	295	617	7277	7469	14746
2005	6971	7265	14236	343	308	651	7314	7573	14887
2006	7001	7377	14378	390	357	747	7391	7734	15125
2007	6967	7441	14408	398	366	764	7365	7807	15172
2008	6965	7377	14342	432	397	829	7397	7774	15171
2009	7000	7442	14442	494	439	933	7494	7881	15375
2010	7048	7458	14506	538	465	1003	7586	7923	15509
2011	6990	7418	14408	572	494	1066	7562	7912	15474
2012	7058	7473	14531	563	487	1050	7621	7960	15581
2013	7047	7450	14497	566	530	1096	7613	7980	15593
2014	7080	7543	14623	609	553	1162	7689	8096	15785
2015	7101	7564	14665	673	617	1290	7774	8181	15955

DIENTENCENTRUM : MUIDE-MEULESTEDE

2001	2352	2322	4674	240	234	474	2592	2556	5148
2002	2385	2366	4751	253	256	509	2638	2622	5260
2003	2343	2307	4650	275	267	542	2618	2574	5192
2004	2356	2316	4672	319	316	635	2675	2632	5307
2005	2377	2291	4668	402	405	807	2779	2696	5475
2006	2370	2302	4672	461	431	892	2831	2733	5564
2007	2376	2283	4659	536	487	1023	2912	2770	5682
2008	2359	2306	4665	563	512	1075	2922	2818	5740
2009	2359	2303	4662	661	547	1208	3020	2850	5870
2010	2375	2293	4668	705	643	1348	3080	2936	6016
2011	2331	2277	4608	734	646	1380	3065	2923	5988
2012	2334	2279	4613	677	623	1300	3011	2902	5913
2013	2325	2234	4559	689	677	1366	3014	2911	5925
2014	2289	2204	4493	737	711	1448	3026	2915	5941
2015	2336	2276	4612	755	710	1465	3091	2986	6077

jaar	Belgen			Niet-Belgen			Totaal		
	M	V	tot.	M	V	tot.	M	V	tot.

DIENSTENCENTRUM : NIEUW-GENT

2001	6417	7341	13758	748	643	1391	7165	7984	15149
2002	6730	7516	14246	828	711	1539	7558	8227	15785
2003	6529	7316	13845	860	721	1581	7389	8037	15426
2004	6589	7306	13895	822	723	1545	7411	8029	15440
2005	6557	7201	13758	840	772	1612	7397	7973	15370
2006	6499	7168	13667	845	801	1646	7344	7969	15313
2007	6495	7120	13615	911	872	1783	7406	7992	15398
2008	6520	7025	13545	998	954	1952	7518	7979	15497
2009	6541	7025	13566	1077	1004	2081	7618	8029	15647
2010	6552	7056	13608	1171	1100	2271	7723	8156	15879
2011	6511	6855	13366	1134	1094	2228	7645	7949	15594
2012	6448	6796	13244	1035	1003	2038	7483	7799	15282
2013	6448	6718	13166	1051	972	2023	7499	7690	15189
2014	6517	6716	13233	1023	950	1973	7540	7666	15206
2015	6626	6709	13335	1154	1018	2172	7780	7727	15507

DIENSTENCENTRUM : OOSTAKKER

2001	6737	6796	13533	105	74	179	6842	6870	13712
2002	6731	6876	13607	96	71	167	6827	6947	13774
2003	6790	6985	13775	102	86	188	6892	7071	13963
2004	6858	7052	13910	111	87	198	6969	7139	14108
2005	6881	7138	14019	119	95	214	7000	7233	14233
2006	6938	7228	14166	122	102	224	7060	7330	14390
2007	6949	7254	14203	130	116	246	7079	7370	14449
2008	7026	7285	14311	155	150	305	7181	7435	14616
2009	7109	7409	14518	171	164	335	7280	7573	14853
2010	7193	7459	14652	195	174	369	7388	7633	15021
2011	7231	7517	14748	213	183	396	7444	7700	15144
2012	7284	7585	14869	222	194	416	7506	7779	15285
2013	7380	7659	15039	239	209	448	7619	7868	15487
2014	7379	7589	14968	249	225	474	7628	7814	15442
2015	7405	7637	15042	273	251	524	7678	7888	15566

DIENSTENCENTRUM : SINT-AMANDSBERG

2000	12136	13302	25438	960	890	1850	13096	14192	27288
2001	12301	13491	25792	894	774	1668	13195	14265	27460
2002	12383	13573	25956	896	787	1683	13279	14360	27639
2003	12574	13638	26212	932	871	1803	13506	14509	28015
2004	12641	13719	26360	936	867	1803	13577	14586	28163
2005	12660	13747	26407	998	950	1948	13658	14697	28355
2006	12784	13852	26636	1052	1008	2060	13836	14860	28696
2007	12830	13861	26691	1275	1194	2469	14105	15055	29160
2008	12813	13848	26661	1405	1305	2710	14218	15153	29371
2009	12867	13905	26772	1590	1489	3079	14457	15394	29851
2010	12902	13907	26809	1845	1683	3528	14747	15590	30337
2011	13000	14027	27027	1834	1730	3564	14834	15757	30591
2012	12981	13969	26950	1901	1723	3624	14882	15692	30574
2013	12988	13980	26968	1913	1719	3632	14901	15699	30600
2014	13054	13949	27003	2036	1826	3862	15090	15775	30865
2015	13105	14022	27127	2253	1956	4209	15358	15978	31336

jaar	Belgen			Niet-Belgen			Totaal		
	M	V	tot.	M	V	tot.	M	V	tot.

DIENSTENCENTRUM : SINT-DENIJS-WESTREM

2001	2799	3206	6005	51	58	109	2850	3264	6114
2002	2742	3207	5949	53	58	111	2795	3265	6060
2003	2727	3174	5901	63	60	123	2790	3234	6024
2004	2728	3157	5885	80	70	150	2808	3227	6035
2005	2723	3122	5845	74	65	139	2797	3187	5984
2006	2701	3087	5788	75	86	161	2776	3173	5949
2007	2702	3065	5767	76	90	166	2778	3155	5933
2008	2719	3091	5810	86	85	171	2805	3176	5981
2009	2735	3061	5796	102	100	202	2837	3161	5998
2010	2733	3072	5805	120	113	233	2853	3185	6038
2011	2724	3083	5807	142	108	250	2866	3191	6057
2012	2769	3116	5885	125	129	254	2894	3245	6139
2013	2750	3091	5841	130	143	273	2880	3234	6114
2014	2770	3098	5868	134	156	290	2904	3254	6158
2015	2788	3116	5904	142	162	304	2930	3278	6208

DIENSTENCENTRUM : WONDELGEM

2001	9199	9675	18874	360	328	688	9559	10003	19562
2002	9214	9721	18935	370	343	713	9584	10064	19648
2003	9181	9656	18837	407	391	798	9588	10047	19635
2004	9234	9752	18986	437	400	837	9671	10152	19823
2005	9269	9795	19064	489	442	931	9758	10237	19995
2006	9294	9822	19116	467	450	917	9761	10272	20033
2007	9255	9760	19015	566	545	1111	9821	10305	20126
2008	9307	9873	19180	666	652	1318	9973	10525	20498
2009	9315	9862	19177	719	739	1458	10034	10601	20635
2010	9405	9924	19329	825	807	1632	10230	10731	20961
2011	9527	10038	19565	905	884	1789	10432	10922	21354
2012	9721	10315	20036	967	932	1899	10688	11247	21935
2013	9828	10456	20284	1016	978	1994	10844	11434	22278
2014	9905	10489	20394	1068	1040	2108	10973	11529	22502
2015	10065	10493	20558	1207	1125	2332	11272	11618	22890

DIENSTENCENTRUM : ZWIJNAARDE

2000	3308	3426	6734	58	47	105	3366	3473	6839
2001	3325	3408	6733	61	48	109	3386	3456	6842
2002	3316	3412	6728	61	51	112	3377	3463	6840
2003	3297	3387	6684	68	53	121	3365	3440	6805
2004	3270	3381	6651	65	57	122	3335	3438	6773
2005	3290	3445	6735	66	59	125	3356	3504	6860
2006	3291	3452	6743	69	70	139	3360	3522	6882
2007	3267	3418	6685	68	71	139	3335	3489	6824
2008	3314	3422	6736	82	85	167	3396	3507	6903
2009	3352	3452	6804	98	99	197	3450	3551	7001
2010	3358	3474	6832	100	109	209	3458	3583	7041
2011	3310	3470	6780	107	100	207	3417	3570	6987
2012	3319	3456	6775	125	122	247	3444	3578	7022
2013	3293	3411	6704	142	137	279	3435	3548	6983
2014	3289	3456	6745	155	143	298	3444	3599	7043
2015	3290	3441	6731	182	168	350	3472	3609	7081

1.11. Bevolking per deelgemeente. Belgen, Niet-Belgen en totale bevolking, per geslacht (31/12/2015)

a) vroegere deelgemeenten (volgens postcode)

	Belgen			Niet-Belgen			Totaal		
	M	V	tot	M	V	tot	M	V	tot
Afsnee	735	770	1505	27	40	67	762	810	1572
Drongen	5887	6078	11965	140	144	284	6027	6222	12249
Gentbrugge	9685	10389	20074	1024	905	1929	10709	11294	22003
Gent-Centrum	52206	52478	104684	13594	12193	25787	65800	64671	130471
Gent-Kanaalzone	1254	1195	2449	25	36	61	1279	1231	2510
Ledeberg	3738	3767	7505	838	865	1703	4576	4632	9208
Mariakerke	5579	6073	11652	289	264	553	5868	6337	12205
Oostakker	6608	6928	13536	272	234	506	6880	7162	14042
Sint-Amandsberg	10567	11398	21965	1621	1419	3040	12188	12817	25005
Sint-Denijs-Westrem	2362	2657	5019	124	129	253	2486	2786	5272
Wondelgem	6539	7012	13551	563	520	1083	7102	7532	14634
Zwijnaarde	3296	3444	6740	182	168	350	3478	3612	7090
Totaal	108456	112189	220645	18699	16917	35616	127155	129106	256261

b) uitsplitsing Afsnee

	Belgen			Niet-Belgen			Totaal		
	M	V	tot	M	V	tot	M	V	tot
Drongen	323	332	655	9	7	16	332	339	671
Sint-Denijs-Westrem	412	438	850	18	33	51	430	471	901
Afsnee	735	770	1505	27	40	67	762	810	1572

c) uitsplitsing Kanaalzone

	Belgen			Niet-Belgen			Totaal		
	M	V	tot	M	V	tot	M	V	tot
Desteldonk	454	429	883	7	8	15	461	437	898
Mendonk	110	110	220	3	2	5	113	112	225
Sint-Kruis-Winkel	610	571	1181	12	18	30	622	589	1211
Terdonk	80	85	165	3	8	11	83	93	176
Gent-Kanaalzone	1254	1195	2449	25	36	61	1279	1231	2510

**1.12. Bevolkingsevolutie per deelgemeente (grenzen vóór de fusie)
Belgen, Niet-Belgen en totale bevolking**

jaar	Belgen			Niet-Belgen			Totaal		
	M	V	tot.	M	V	tot.	M	V	tot.
DEELGEMEENTE AFSNEE									
2001	672	695	1367	12	13	25	684	708	1392
2002	664	706	1370	14	13	27	678	719	1397
2003	678	725	1403	13	12	25	691	737	1428
2004	688	721	1409	15	13	28	703	734	1437
2005	687	704	1391	15	14	29	702	718	1420
2006	689	710	1399	16	13	29	705	723	1428
2007	694	718	1412	18	15	33	712	733	1445
2008	691	707	1398	21	15	36	712	722	1434
2009	708	721	1429	20	18	38	728	739	1467
2010	698	719	1417	24	16	40	722	735	1457
2011	683	722	1405	28	17	45	711	739	1450
2012	729	737	1466	26	27	53	755	764	1519
2013	727	754	1481	27	30	57	754	784	1538
2014	728	768	1496	31	35	66	759	803	1562
2015	735	770	1505	27	40	67	762	810	1572
DEELGEMEENTE DRONGEN									
2001	5954	6223	12177	67	54	121	6021	6277	12298
2002	5966	6191	12157	74	68	142	6040	6259	12299
2003	5946	6163	12109	79	71	150	6025	6234	12259
2004	5957	6124	12081	72	62	134	6029	6186	12215
2005	5976	6135	12111	90	75	165	6066	6210	12276
2006	5962	6144	12106	94	75	169	6056	6219	12275
2007	5917	6147	12064	83	71	154	6000	6218	12218
2008	5917	6145	12062	92	87	179	6009	6232	12241
2009	5929	6163	12092	90	85	175	6019	6248	12267
2010	5922	6154	12076	96	98	194	6018	6252	12270
2011	5902	6112	12014	100	99	199	6002	6211	12213
2012	5935	6139	12074	103	99	202	6038	6238	12276
2013	5907	6153	12060	121	118	239	6028	6271	12299
2014	5907	6126	12033	137	130	267	6044	6256	12300
2015	5887	6078	11965	140	144	284	6027	6222	12249
DEELGEMEENTE GENT-CENTRUM									
2001	48892	52573	101465	5786	5316	11102	54678	57889	112567
2002	49756	52958	102714	5981	5380	11361	55737	58338	114075
2003	50077	53020	103097	6117	5648	11765	56194	58668	114862
2004	50570	53299	103869	6305	5783	12088	56875	59082	115957
2005	50740	53127	103867	6981	6475	13456	57721	59602	117323
2006	51087	53229	104316	7355	6798	14153	58442	60027	118469
2007	50964	52974	103938	8404	7538	15942	59368	60512	119880
2008	51135	52848	103983	9171	8290	17461	60306	61138	121444
2009	51127	52890	104017	10086	9362	19448	61213	62252	123465
2010	51180	52900	104080	11071	10399	21470	62251	63299	125550
2011	50859	52533	103392	11385	10767	22152	62244	63300	125544
2012	51092	52441	103533	11250	10339	21589	62342	62780	125122
2013	51040	52321	103361	12014	10998	23012	63054	63319	126373
2014	51418	52239	103657	12607	11381	23988	64025	63620	127645
2015	52206	52478	104684	13594	12193	25787	65800	64671	130471

jaar	Belgen			Niet-Belgen			Totaal		
	M	V	tot.	M	V	tot.	M	V	tot.

DEELGEMEENTE GENT-KANAALZONE

2001	1261	1158	2419	21	19	40	1282	1177	2459
2002	1246	1161	2407	18	15	33	1264	1176	2440
2003	1282	1174	2456	13	18	31	1295	1192	2487
2004	1284	1209	2493	13	16	29	1297	1225	2522
2005	1253	1218	2471	14	15	29	1267	1233	2500
2006	1273	1231	2504	12	15	27	1285	1246	2531
2007	1258	1218	2476	13	15	28	1271	1233	2504
2008	1267	1215	2482	14	18	32	1281	1233	2514
2009	1260	1228	2488	19	27	46	1279	1255	2534
2010	1248	1207	2455	23	24	47	1271	1231	2502
2011	1259	1194	2453	22	22	44	1281	1216	2497
2012	1283	1194	2477	27	32	59	1310	1226	2536
2013	1307	1218	2525	28	37	65	1335	1255	2590
2014	1268	1201	2469	25	33	58	1293	1234	2527
2015	1254	1195	2449	25	36	61	1279	1231	2510

DEELGEMEENTE GENTBRUGGE

2001	9295	9949	19244	279	295	574	9574	10244	19818
2002	9353	10012	19365	281	269	550	9634	10281	19915
2003	9298	9970	19268	312	303	615	9610	10273	19883
2004	9329	10002	19331	338	343	681	9667	10345	20012
2005	9299	9983	19282	381	382	763	9680	10365	20045
2006	9291	10036	19327	450	420	870	9741	10456	20197
2007	9312	10029	19341	495	481	976	9807	10510	20317
2008	9318	10026	19344	602	565	1167	9920	10591	20511
2009	9411	10049	19460	680	636	1316	10091	10685	20776
2010	9451	10077	19528	768	695	1463	10219	10772	20991
2011	9422	10051	19473	815	735	1550	10237	10786	21023
2012	9338	10138	19476	848	768	1616	10186	10906	21092
2013	9536	10312	19848	914	859	1773	10450	11171	21621
2014	9583	10377	19960	971	882	1853	10554	11259	21813
2015	9685	10389	20074	1024	905	1929	10709	11294	22003

DEELGEMEENTE LEDEBERG

2001	3409	3618	7027	415	404	819	3824	4022	7846
2002	3486	3628	7114	453	434	887	3939	4062	8001
2003	3489	3612	7101	478	476	954	3967	4088	8055
2004	3468	3592	7060	499	489	988	3967	4081	8048
2005	3497	3602	7099	588	553	1141	4085	4155	8240
2006	3487	3580	7067	609	616	1225	4096	4196	8292
2007	3538	3611	7149	653	652	1305	4191	4263	8454
2008	3577	3632	7209	747	711	1458	4324	4343	8667
2009	3649	3667	7316	783	770	1553	4432	4437	8869
2010	3657	3734	7391	863	814	1677	4520	4548	9068
2011	3625	3722	7347	854	824	1678	4479	4546	9025
2012	3640	3703	7343	818	832	1650	4458	4535	8993
2013	3643	3741	7384	829	821	1650	4472	4562	9034
2014	3653	3721	7374	816	834	1650	4469	4555	9024
2015	3738	3767	7505	838	865	1703	4576	4632	9208

jaar	Belgen			Niet-Belgen			Totaal		
	M	V	tot.	M	V	tot.	M	V	tot.

DEELGEMEENTE MARIAKERKE

2001	5494	5804	11298	106	68	174	5600	5872	11472
2002	5425	5783	11208	111	66	177	5536	5849	11385
2003	5440	5749	11189	123	88	211	5563	5837	11400
2004	5499	5816	11315	123	94	217	5622	5910	11532
2005	5536	5904	11440	134	106	240	5670	6010	11680
2006	5564	6001	11565	158	121	279	5722	6122	11844
2007	5541	6050	11591	165	127	292	5706	6177	11883
2008	5539	5998	11537	179	145	324	5718	6143	11861
2009	5606	6073	11679	193	164	357	5799	6237	12036
2010	5632	6097	11729	205	192	397	5837	6289	12126
2011	5569	6048	11617	224	194	418	5793	6242	12035
2012	5621	6079	11700	239	208	447	5860	6287	12147
2013	5614	6038	11652	248	228	476	5862	6266	12128
2014	5593	6067	11660	263	236	499	5856	6303	12159
2015	5579	6073	11652	289	264	553	5868	6337	12205

DEELGEMEENTE OOSTAKKER

2001	5859	5998	11857	86	51	137	5945	6049	11994
2002	5905	6102	12007	78	51	129	5983	6153	12136
2003	5939	6192	12131	91	63	154	6030	6255	12285
2004	6003	6220	12223	96	68	164	6099	6288	12387
2005	6035	6303	12338	106	76	182	6141	6379	12520
2006	6074	6418	12492	109	87	196	6183	6505	12688
2007	6102	6476	12578	118	97	215	6220	6573	12793
2008	6179	6515	12694	144	133	277	6323	6648	12971
2009	6276	6661	12937	152	141	293	6428	6802	13230
2010	6387	6728	13115	176	158	334	6563	6886	13449
2011	6428	6816	13244	212	179	391	6640	6995	13635
2012	6437	6867	13304	213	179	392	6650	7046	13696
2013	6531	6947	13478	229	194	423	6760	7141	13901
2014	6572	6896	13468	244	205	449	6816	7101	13917
2015	6608	6928	13536	272	234	506	6880	7162	14042

DEELGEMEENTE SINT-AMANDSBERG

2001	9848	10880	20728	636	536	1172	10484	11416	21900
2002	9878	10917	20795	646	554	1200	10524	11471	21995
2003	10014	10998	21012	680	606	1286	10694	11604	22298
2004	10079	11034	21113	672	599	1271	10751	11633	22384
2005	10125	11065	21190	704	666	1370	10829	11731	22560
2006	10217	11138	21355	737	704	1441	10954	11842	22796
2007	10255	11181	21436	881	826	1707	11136	12007	23143
2008	10237	11140	21377	1005	904	1909	11242	12044	23286
2009	10312	11179	21491	1128	1047	2175	11440	12226	23666
2010	10408	11190	21598	1298	1149	2447	11706	12339	24045
2011	10481	11289	21770	1290	1187	2477	11771	12476	24247
2012	10496	11270	21766	1359	1205	2564	11855	12475	24330
2013	10485	11268	21753	1370	1207	2577	11855	12475	24330
2014	10518	11299	21817	1480	1341	2821	11998	12640	24638
2015	10567	11398	21965	1621	1419	3040	12188	12817	25005

jaar	Belgen			Niet-Belgen			Totaal		
	M	V	tot.	M	V	tot.	M	V	tot.

DEELGEMEENTE SINT-DENIJS-WESTREM

2001	2432	2792	5224	47	51	98	2479	2843	5322
2002	2387	2790	5177	49	49	98	2436	2839	5275
2003	2373	2751	5124	58	53	111	2431	2804	5235
2004	2367	2732	5066	73	60	133	2440	2792	5232
2005	2361	2712	5073	67	55	122	2428	2767	5195
2006	2341	2680	5021	66	75	141	2407	2755	5162
2007	2340	2652	4992	65	77	142	2405	2729	5134
2008	2350	2679	5029	73	72	145	2423	2751	5174
2009	2358	2647	5005	90	83	173	2448	2730	5178
2010	2364	2653	5017	104	100	204	2468	2753	5221
2011	2360	2665	5025	123	95	218	2483	2760	5243
2012	2361	2676	5037	107	112	219	2468	2788	5256
2013	2337	2641	4978	110	119	229	2447	2760	5207
2014	2351	2638	4989	112	126	238	2463	2764	5227
2015	2362	2657	5019	124	129	253	2486	2786	5272

DEELGEMEENTE WONDELGEM

2001	5871	6089	11960	115	104	219	5986	6193	12179
2002	5824	6064	11888	109	112	221	5933	6176	12109
2003	5823	6074	11897	133	116	249	5956	6190	12146
2004	5844	6121	11965	142	133	275	5986	6254	12240
2005	5874	6166	12040	163	145	308	6037	6311	12348
2006	5829	6166	11995	161	148	309	5990	6314	12304
2007	5844	6135	11979	222	206	428	6066	6341	12407
2008	5854	6184	12038	247	230	477	6101	6414	12515
2009	5909	6187	12096	289	278	567	6198	6465	12663
2010	6031	6288	12319	356	320	676	6387	6608	12995
2011	6154	6447	12601	388	368	756	6542	6815	13357
2012	6344	6745	13089	433	428	861	6777	7173	13950
2013	6480	6895	13375	456	443	899	6936	7338	14274
2014	6511	6953	13464	479	466	945	6990	7419	14409
2015	6539	7012	13551	563	520	1083	7102	7532	14634

DEELGEMEENTE ZWIJNAARDE

2001	3320	3407	6727	61	48	109	3381	3455	6836
2002	3309	3414	6723	61	51	112	3370	3465	6835
2003	3290	3388	6678	69	52	121	3359	3440	6799
2004	3265	3381	6646	66	56	122	3331	3437	6768
2005	3285	3444	6729	67	58	125	3352	3502	6854
2006	3289	3451	6740	71	70	141	3360	3521	6881
2007	3265	3416	6681	70	71	141	3335	3487	6822
2008	3315	3422	6737	84	85	169	3399	3507	6906
2009	3353	3452	6805	100	99	199	3453	3551	7004
2010	3358	3475	6833	102	110	212	3460	3585	7045
2011	3308	3466	6774	108	100	208	3416	3566	6982
2012	3320	3456	6776	126	122	248	3446	3578	7024
2013	3295	3412	6707	142	137	279	3437	3549	6986
2014	3294	3460	6754	155	143	298	3449	3603	7052
2015	3296	3444	6740	182	168	350	3478	3612	7090

1.13. Historische evolutie van het totale bevolkingsaantal per deelgemeente (grenzen vóór de fusie)

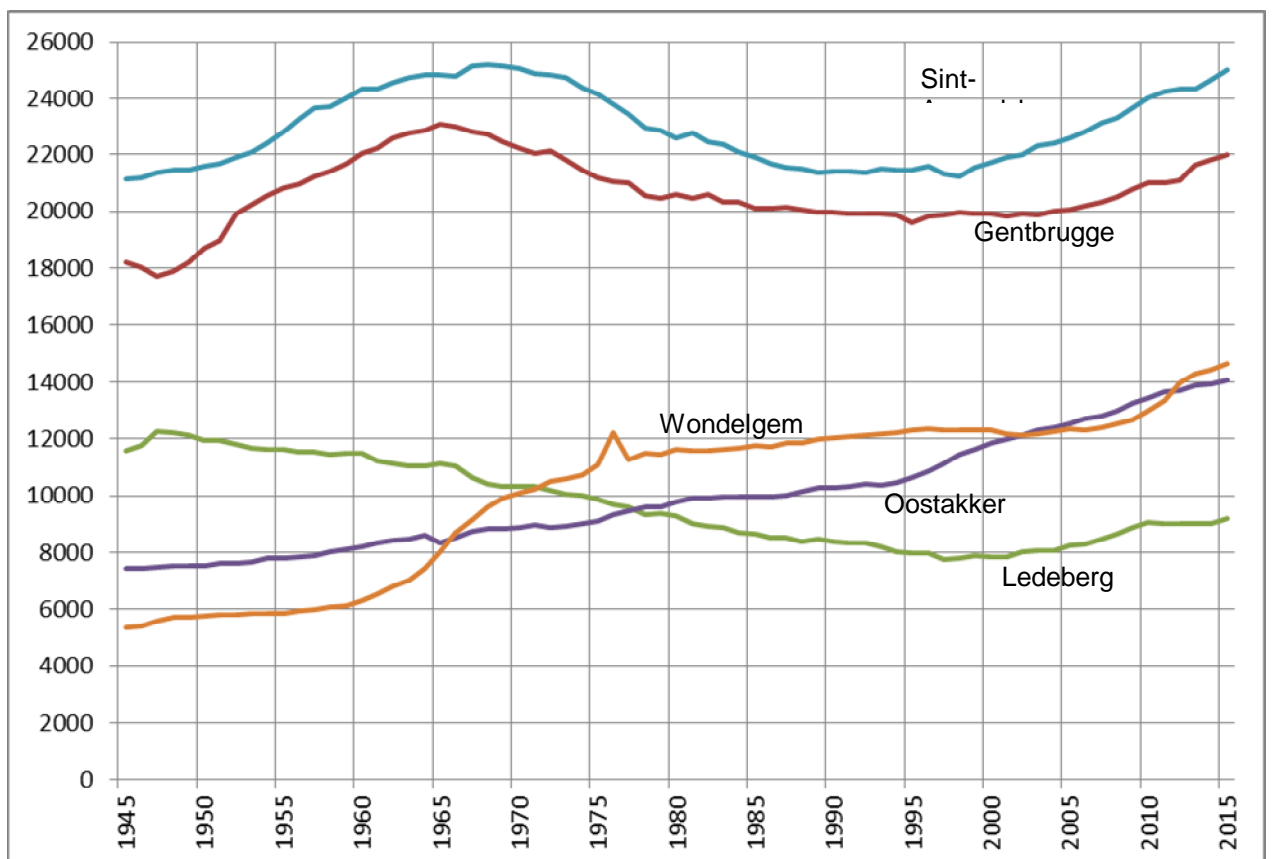
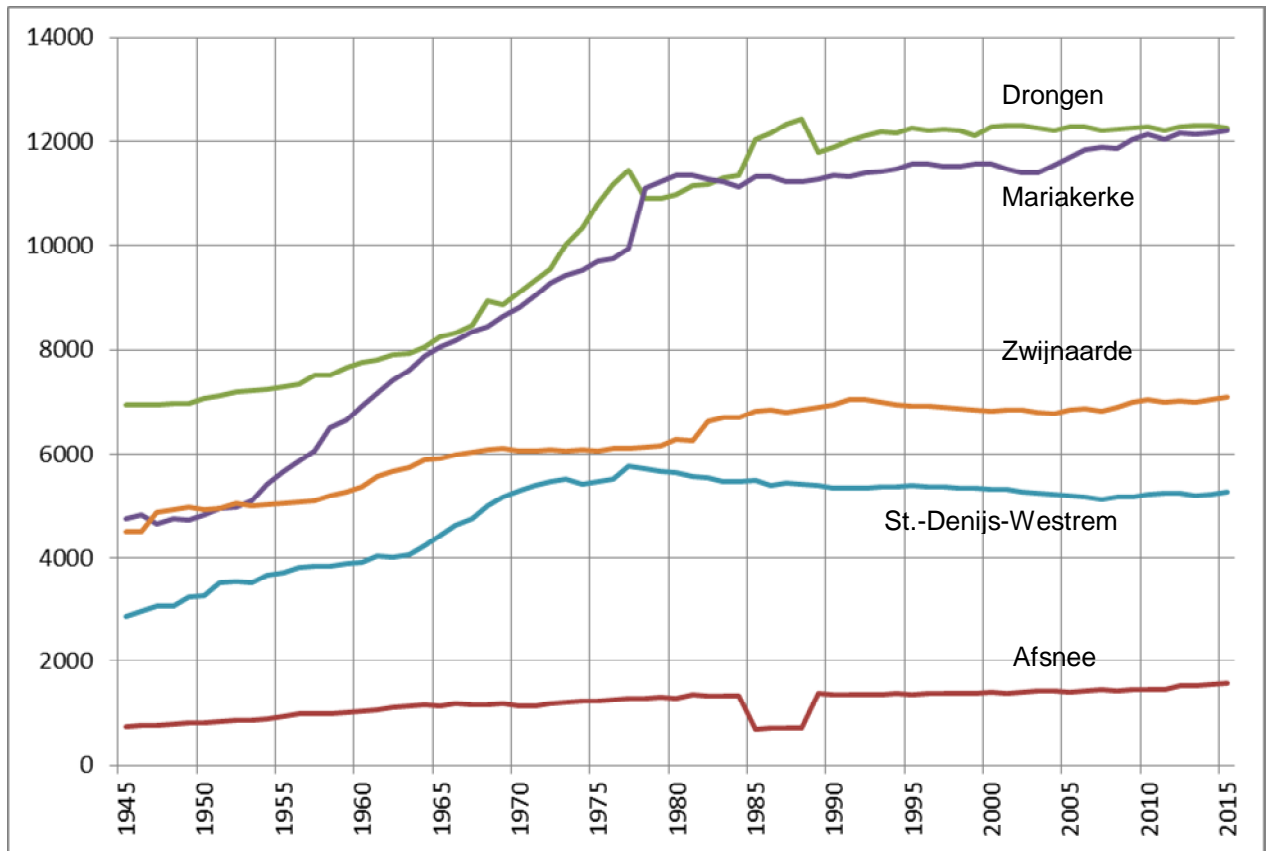

**1.14. Bevolkingsevolutie laatste 10 jaar in de deelgemeente (t.o.v. 2005)
(abs. en proc. stijging/daling)**

DEELGEMEENTE	BELGEN	%	NIET-BELGEN	%	TOTAAL	%
Afsnee	114	8,2%	38	131,0%	152	10,7%
Drongen	-146	-1,2%	119	72,1%	-27	-0,2%
Gentbrugge	792	4,1%	1166	152,8%	1958	9,8%
Gent-Centrum	817	0,8%	12330	91,6%	13147	11,2%
Gent-Kanaalzone	-22	-0,9%	32	110,3%	10	0,4%
Ledeberg	406	5,7%	562	49,3%	968	11,7%
Mariakerke	212	1,9%	313	130,4%	525	4,5%
Oostakker	1198	9,7%	324	178,0%	1522	12,2%
Sint-Amandsberg	775	3,7%	1670	121,9%	2445	10,8%
Sint-Denijs-Westrem	-54	-1,1%	131	107,4%	77	1,5%
Wondelgem	1511	12,5%	775	251,6%	2286	18,5%
Zwijnaarde	11	0,2%	225	180,0%	236	3,4%
Totaal	5614	2,6%	17686	98,6%	23300	10,0%

**1.15. Bevolkingsevolutie van de deelgemeenten t.o.v.
Gent-Centrum (historiek)**

JAAR	Deelgemeenten	%	Gent-Centrum	%	Totaal
1983	112113	47,63	123288	52,37	235401
1984	111593	47,56	123060	52,44	234653
1985	111594	47,64	122657	52,36	234251
1986	111233	47,64	122277	52,36	233510
1987	111368	47,92	121027	52,08	232395
1988	111283	48,21	119548	51,79	230831
1989	111517	48,33	119245	51,67	230762
1990	111682	48,47	118742	51,53	230424
1991	111748	48,56	118364	51,44	230112
1992	112041	48,76	117758	51,24	229799
1993	112140	49,10	116247	50,90	228387
1994	111917	49,21	115530	50,79	227447
1995	112072	49,49	114364	50,51	226436
1996	112562	49,94	112831	50,06	225393
1997	112349	50,04	112164	49,96	224513
1998	112497	50,23	111486	49,77	223983
1999	113002	50,41	111158	49,59	224160
2000	113443	50,51	111130	49,49	224573
2001	113516	50,21	112567	49,79	226083
2002	113787	49,94	114075	50,06	227862
2003	114275	49,87	114862	50,13	229137
2004	114777	49,74	115957	50,26	230734
2005	115638	49,64	117323	50,36	232961
2006	116398	49,56	118469	50,44	234867
2007	117120	49,41	119880	50,59	237000
2008	118080	49,30	121444	50,70	239524
2009	119690	49,22	123465	50,78	243155
2010	121169	49,11	125550	50,89	246719
2011	121707	49,22	125544	50,78	247251
2012	122819	49,54	125122	50,46	247941
2013	123908	49,51	126373	50,49	250281
2014	124628	49,40	127645	50,60	252273
2015	125690	49,07	130471	50,93	256161

1.16. Bevolkingsaantal per leeftijdsklasse per deelgemeente (absoluut)

a) absoluut (leeftijdsklassen 5 jaar)

		0-4	5-9	10-14	15-19	20-24	25-29	30-34	35-39	40-44	45-49	50-54	55-59	60-64	65-69	70-74	75-79	80-84	85-89	90-94	95+
AF	M	39	33	45	44	51	58	44	32	46	49	59	54	58	50	32	25	26	10	6	1
	V	36	33	35	49	50	51	49	41	48	61	61	72	49	54	38	33	26	17	7	0
	TOT	75	66	80	93	101	109	93	73	94	110	120	126	107	104	70	58	52	27	13	1
DE	M	28	20	27	20	32	28	36	35	34	30	36	49	33	13	12	9	10	5	4	
	V	32	21	19	17	32	32	35	26	34	22	44	38	28	15	4	12	17	4	5	
	TOT	60	41	46	37	64	60	71	61	68	52	80	87	61	28	16	21	27	9	9	0
DR	M	302	339	323	366	387	267	283	339	393	430	438	442	407	426	308	264	196	76	34	7
	V	260	318	303	350	361	265	301	352	408	422	490	454	452	424	309	284	238	147	69	15
	TOT	562	657	626	716	748	532	584	691	801	852	928	896	859	850	617	548	434	223	103	22
GB	M	784	676	578	541	606	805	899	923	706	670	688	625	565	505	343	304	252	163	68	8
	V	699	633	524	536	570	892	933	913	669	672	728	703	582	512	452	401	365	306	165	39
	TOT	1483	1309	1102	1077	1176	1697	1832	1836	1375	1342	1416	1328	1147	1017	795	705	617	469	233	47
GT	M	3989	3510	2911	2967	4742	8755	6832	5739	4668	3965	3746	3413	2886	2425	1711	1447	1166	650	230	48
	V	3865	3346	2841	2875	4894	8291	5858	4791	3690	3400	3361	3254	2933	2694	2202	2164	1980	1393	667	172
	TOT	7854	6856	5752	5842	9636	17046	12690	10530	8358	7365	7107	6667	5819	5119	3913	3611	3146	2043	897	220
LE	M	337	260	236	238	299	500	495	398	308	271	266	245	184	185	143	95	75	30	9	2
	V	299	278	227	236	270	540	492	357	292	226	263	232	216	195	146	123	120	92	24	4
	TOT	636	538	463	474	569	1040	987	755	600	497	529	477	400	380	289	218	195	122	33	6
MA	M	325	369	319	321	317	273	312	376	379	405	477	413	361	354	277	252	197	115	26	0
	V	328	357	299	318	305	306	356	427	397	402	473	431	423	393	325	326	260	142	58	11
	TOT	653	726	618	639	622	579	668	803	776	807	950	844	784	747	602	578	457	257	84	11
ME	M	5	5	10	8	7	7	6	5	9	8	9	8	1	4	6	5	4	4	2	
	V	9	11	5	7	3	5	7	4	7	7	8	6	6	7	5	7	6	2	0	
	TOT	14	16	15	15	10	12	13	9	16	15	17	14	7	11	11	12	10	6	2	0
OO	M	395	441	430	456	404	384	393	471	472	560	566	455	380	331	217	207	176	102	33	7
	V	353	439	405	433	388	371	407	506	494	539	533	469	423	322	254	256	250	183	112	25
	TOT	748	880	835	889	792	755	800	977	966	1099	1099	924	803	653	471	463	426	285	145	32
SA	M	820	823	692	664	708	956	955	1072	949	800	779	762	580	496	376	310	245	136	60	5
	V	804	767	704	639	783	942	1023	1028	893	787	793	783	667	485	455	428	413	262	131	30
	TOT	1624	1590	1396	1303	1491	1898	1978	2100	1842	1587	1572	1545	1247	981	831	738	658	398	191	35
SD	M	113	120	119	152	180	112	128	135	137	181	181	184	148	145	99	129	119	67	31	6
	V	101	111	142	156	145	126	137	141	143	188	206	199	153	174	130	152	173	129	64	16
	TOT	214	231	261	308	325	238	265	276	280	369	387	383	301	319	229	281	292	196	95	22
SK	M	31	30	42	37	42	44	32	52	47	43	61	50	34	25	22	14	10	5	1	
	V	34	41	34	28	34	34	35	46	42	49	56	36	31	23	23	16	15	10	2	
	TOT	65	71	76	65	76	78	67	98	89	92	117	86	65	48	45	30	25	15	3	0
TE	M	3	3	3	4	6	5	5	8	5	8	7	4	5	3	3	7	2	1	1	
	V	3	7	5	4	7	3	6	4	7	4	11	4	3	5	6	5	6	2	1	
	TOT	6	10	8	8	13	8	11	12	12	12	18	8	8	8	9	12	8	3	2	0
WO	M	435	402	380	387	372	409	518	476	447	480	567	460	396	431	316	301	192	93	36	4
	V	471	413	331	346	400	459	521	519	458	487	538	490	411	425	378	336	314	140	65	30
	TOT	906	815	711	733	772	868	1039	995	905	967	1105	950	807	856	694	637	506	233	101	34
ZW	M	202	199	162	175	210	224	219	210	206	240	245	257	224	215	127	153	115	59	33	3
	V	175	175	160	177	194	216	231	213	206	222	259	283	216	217	166	161	161	95	59	26
	TOT	377	374	322	352	404	440	450	423	412	462	504	540	440	432	293	314	276	154	92	29

b) absoluut (leeftijdsklassen 0-19, 20-64 en 65+)

		absoluut			Procent binnen deelgemeente		
		0-19	20-64	65+	0-19	20-64	65+
AF	M	161	451	150	21,10%	59,20%	19,70%
	V	153	482	175	18,90%	59,50%	21,60%
	TOT	314	933	325	20,00%	59,40%	20,70%
DE	M	95	313	53	20,60%	67,90%	11,50%
	V	89	291	57	20,40%	66,60%	13,00%
	TOT	184	604	110	20,50%	67,30%	12,20%
DR	M	1330	3386	1311	22,10%	56,20%	21,80%
	V	1231	3505	1486	19,80%	56,30%	23,90%
	TOT	2561	6891	2797	20,90%	56,30%	22,80%
GB	M	2579	6487	1643	24,10%	60,60%	15,30%
	V	2392	6662	2240	21,20%	59,00%	19,80%
	TOT	4971	13149	3883	22,60%	59,80%	17,60%
GT	M	13377	44746	7677	20,30%	68,00%	11,70%
	V	12927	40472	11272	20,00%	62,60%	17,40%
	TOT	26304	85218	18949	20,20%	65,30%	14,50%
LE	M	1071	2966	539	23,40%	64,80%	11,80%
	V	1040	2888	704	22,50%	62,30%	15,20%
	TOT	2111	5854	1243	22,90%	63,60%	13,50%
MA	M	1334	3313	1221	22,70%	56,50%	20,80%
	V	1302	3520	1515	20,50%	55,50%	23,90%
	TOT	2636	6833	2736	21,60%	56,00%	22,40%
ME	M	28	60	25	24,80%	53,10%	22,10%
	V	32	53	27	28,60%	47,30%	24,10%
	TOT	60	113	52	26,70%	50,20%	23,10%
OO	M	1722	4085	1073	25,00%	59,40%	15,60%
	V	1630	4130	1402	22,80%	57,70%	19,60%
	TOT	3352	8215	2475	23,90%	58,50%	17,60%
SA	M	2999	7561	1628	24,60%	62,00%	13,40%
	V	2914	7699	2204	22,70%	60,10%	17,20%
	TOT	5913	15260	3832	23,60%	61,00%	15,30%
SD	M	504	1386	596	20,30%	55,80%	24,00%
	V	510	1438	838	18,30%	51,60%	30,10%
	TOT	1014	2824	1434	19,20%	53,60%	27,20%
SK	M	140	405	77	22,50%	65,10%	12,40%
	V	137	363	89	23,30%	61,60%	15,10%
	TOT	277	768	166	22,90%	63,40%	13,70%
TE	M	13	53	17	15,70%	63,90%	20,50%
	V	19	49	25	20,40%	52,70%	26,90%
	TOT	32	102	42	18,20%	58,00%	23,90%
WO	M	1604	4125	1373	22,60%	58,10%	19,30%
	V	1561	4283	1688	20,70%	56,90%	22,40%
	TOT	3165	8408	3061	21,60%	57,50%	20,90%
ZW	M	738	2035	705	21,20%	58,50%	20,30%
	V	687	2040	885	19,00%	56,50%	24,50%
	TOT	1425	4075	1590	20,10%	57,50%	22,40%

1.17. Bevolkingsdichtheid per deelgemeente (inw/km²)

Deelgemeente	oppervlakte	Bevolkingsdichtheid
Afsnee	3,95 km ²	397,97
Drongen	27,43 km ²	446,55
Gent	70,34 km ²	1854,85
Gentbrugge	7,86 km ²	2799,36
Ledeberg	1,09 km ²	8447,71
Mariakerke	5,20 km ²	2347,12
Oostakker	10,47 km ²	1341,17
Sint-Amandsberg	5,99 km ²	4157,76
Sint-Denijs-Westrem	6,24 km ²	844,87
Wondelgem	5,82 km ²	2514,43
Zwijnaarde	12,04 km ²	588,87
Totaal	156,43 km²	1621,49

1.18. Migraties per deelgemeente 2015

a) Geboorten :

Deelgemeente	Belgen			Niet-Belgen			Totaal		
	M	V	Totaal	M	V	Totaal	M	V	Totaal
Afsnee	9	4	13	0	1	1	9	5	14
Desteldonk	7	11	18	0	0	0	7	11	18
Drongen	43	42	85	1	1	2	44	43	87
Gentbrugge	152	117	269	16	20	36	168	137	305
Gent-Centrum	694	663	1357	195	182	377	889	845	1734
Ledeberg	70	64	134	17	9	26	87	73	160
Mariakerke	50	59	109	8	4	12	58	63	121
Mendonk	1	1	2	0	0	0	1	1	2
Oostakker	64	60	124	1	2	3	65	62	127
Sint-Amandsberg	140	140	280	31	21	52	171	161	332
Sint-Denijs-Westrem	16	17	33	1	1	2	17	18	35
Sint-Kruis-Winkel	4	6	10	1		1	5	6	11
Wondelgem	85	72	157	11	9	20	96	81	177
Zwijnaarde	30	37	67	2	1	3	32	38	70
Totaal	1365	1293	2658	284	251	535	1649	1544	3193

b) Overlijdens :

Deelgemeente	Belgen			Niet-Belgen			Totaal		
	M	V	Totaal	M	V	Totaal	M	V	Totaal
Afsnee	5	7	12	0	0	0	5	7	12
Desteldonk	5	2	7	0	0	0	5	2	7
Drongen	50	50	100	1	0	1	51	50	101
Gentbrugge	102	137	239	0	3	3	102	140	242
Gent-Centrum	533	572	1105	38	27	65	571	599	1170
Ledeberg	34	34	68	4	2	6	38	36	74
Mariakerke	46	34	80	1	0	1	47	34	81
Mendonk	1	0	1	0	0	0	1	0	1
Oostakker	70	81	151	0	0	0	70	81	151
Sint-Amandsberg	100	94	194	10	7	17	110	101	211
Sint-Denijs-Westrem	28	46	74	0	0	0	28	46	74
Sint-Kruis-Winkel	7	3	10	0	0	0	7	3	10
Terdonk	4		4	0	0	0	4		4
Wondelgem	66	82	148	0	2	2	66	84	150
Zwijnaarde	46	65	111	1	0	1	47	65	112
Totaal	1097	1207	2304	55	41	96	1152	1248	2400

c) Aankomsten (van buiten Gent):

Deelgemeente	Belgen			Niet-Belgen			Totaal			
	M	V	Totaal	M	V	Totaal	M	V	Totaal	%
Afsnee	29	34	63	2	5	7	31	39	70	0,43%
Desteldonk	15	24	39	2	2	4	17	26	43	0,27%
Drongen	139	115	254	13	25	38	152	140	292	1,81%
Gentbrugge	345	319	664	168	123	291	513	442	955	5,90%
Gent-Centrum	3631	3017	6648	2739	2284	5023	6370	5301	11671	72,16%
Ledeberg	174	163	337	114	103	217	288	266	554	3,43%
Mariakerke	107	118	225	34	30	64	141	148	289	1,79%
Mendonk	4	3	7	0	0	0	4	3	7	0,04%
Oostakker	167	173	340	36	32	68	203	205	408	2,52%
Sint-Amandsberg	345	293	638	251	195	446	596	488	1084	6,70%
Sint-Denijs-Westrem	82	94	176	18	17	35	100	111	211	1,30%
Sint-Kruis-Winkel	23	22	45	2	3	5	25	25	50	0,31%
Terdonk	3	1	4	0	0	0	3	1	4	0,02%
Wondelgem	143	128	271	65	68	133	208	196	404	2,50%
Zwijnaarde	118	103	221	35	32	67	153	135	288	1,78%
Totaal	5325	4607	9932	3479	2919	6398	8804	7526	16330	100,00%

d) Vertrekken (naar buiten Gent):

Deelgemeente	Belgen			Niet-Belgen			Totaal			
	M	V	Totaal	M	V	Totaal	M	V	Totaal	%
Afsnee	25	26	51	6	2	8	31	28	59	0,43%
Desteldonk	27	20	47	1	0	1	28	20	48	0,35%
Drongen	185	181	366	11	12	23	196	193	389	2,83%
Gentbrugge	456	472	928	105	86	191	561	558	1119	8,14%
Gent-Centrum	3059	2670	5729	1534	1286	2820	4593	3956	8549	62,19%
Ledeberg	182	198	380	79	78	157	261	276	537	3,91%
Mariakerke	161	152	313	24	14	38	185	166	351	2,55%
Mendonk	6	6	12	0	0	0	6	6	12	0,09%
Oostakker	241	249	490	21	16	37	262	265	527	3,83%
Sint-Amandsberg	391	368	759	138	93	231	529	461	990	7,20%
Sint-Denijs-Westrem	81	89	170	13	12	25	94	101	195	1,42%
Sint-Kruis-Winkel	18	34	52	4	2	6	22	36	58	0,42%
Terdonk	7	5	12	0	0	0	7	5	12	0,09%
Wondelgem	237	246	483	38	39	77	275	285	560	4,07%
Zwijnaarde	144	155	299	22	19	41	166	174	340	2,47%
Totaal	5220	4871	10091	1996	1659	3655	7216	6530	13746	100,00%

1.19. Verhuizingen binnen Gent per deelgemeente 2015

Naar Van	AF	DE	DR	GB	GT	LE	MA	ME	OO	SA	SD	SK	TE	WO	ZW	Totaal	SALDO
AF	10		10	4	28		4		2	2	2			2		64	-4
DE	1	9			15				8							33	-3
DR	4	1	163	19	183	12	16		4	9	7			15	8	441	64
GB	1		17	561	502	128	27		29	105	5	1		19	22	1417	221
GT	30	13	220	723	10652	400	335		323	864	144	6	3	568	199	14481	-1295
LE	1		3	162	324	238	12		11	54	7			20	19	851	9
MA	3		45	8	219	7	154		11	13	1			94	11	566	77
ME					1							1				2	3
OO	1	2	5	17	126	8	2	4	237	79	4	4		22	2	513	275
SA	1	5	16	111	642	51	13	1	126	651	7	4	2	44	14	1688	139
SD	8		14	1	77	1	2		4	8	96			5	8	224	64
SK					6		1		3	3		10			2	25	2
TE					5											5	0
WO			7	20	294	7	69		29	31	5	1		316	6	785	321
ZW			5	12	112	8	8		1	8	10			1	137	302	126
Totaal	60	30	505	1638	13186	860	643	5	788	1827	288	27	5	1106	428	21397	

2. Natuurlijke groei van de bevolking

2.1. Componenten van de loop van de bevolking

Geboorten (wettelijke bevolking)

	mannen	vrouwen	totaal
- Belgen :			
- geboren in de Stad Gent	1321	1237	2558
- geboren in een andere gemeente	38	51	89
- geboren in het buitenland	6	5	11
totaal :	1365	1293	2658
- Niet-Belgen :			
- geboren in de Stad Gent	277	245	522
- geboren in een andere gemeente	3	3	6
- geboren in het buitenland	4	3	7
totaal :	284	251	535
totaal aantal geboorten :	1649	1544	3193

Overlijdens (wettelijke bevolking) :

	mannen	vrouwen	totaal
- Belgen :			
- overleden in de Stad Gent	1029	1153	2182
- overleden in een andere gemeente	52	50	102
- overleden in het buitenland	16	4	20
totaal :	1097	1207	2304
- Niet-Belgen :			
- overleden in de Stad Gent	43	35	78
- overleden in een andere gemeente	1	0	1
- overleden in het buitenland	11	6	17
totaal :	55	41	96
totaal aantal overlijdens :	1152	1248	2400

	mannen	vrouwen	totaal
<u>Natuurlijke groei :</u>			
(geboorten - overlijdens)	497	296	793

2.1.1. Evolutie van de natuurlijke groei (absoluut)

	geboorten	sterften	natuurlijke groei
1974	1830	2299	-469
1975	1793	2146	-353
1976	1830	2095	-265
1977	3011	3213	-202
1978	3032	3416	-384
1979	3001	3069	-68
1980	2990	3329	-339
1981	2868	3132	-264
1982	2736	3106	-370
1983	2627	3140	-513
1984	2580	3030	-450
1985	2587	3091	-504
1986	2675	2965	-290
1987	2739	2864	-125
1988	2730	2786	-56
1989	2844	2723	121
1990	2879	2652	227
1991	3094	2619	475
1992	2936	2623	313
1993	2807	2738	69
1994	2787	2610	177
1995	2717	2591	126
1996	2748	2516	232
1997	2680	2577	103
1998	2594	2464	130
1999	2611	2457	154
2000	2692	2508	184
2001	2614	2449	165
2002	2610	2444	166
2003	2617	2458	159
2004	2931	2373	558
2005	3002	2331	671
2006	3072	2220	852
2007	3050	2317	733
2008	3335	2298	1037
2009	3444	2304	1140
2010	3503	2350	1153
2011	3449	2199	1250
2012	3323	2428	895
2013	3177	2450	727
2014	3309	2205	1104
2015	3193	2400	793

natuurlijke groei = geboorten - overlijdens

2.1.2. Evolutie van de natuurlijke groei (abs.)

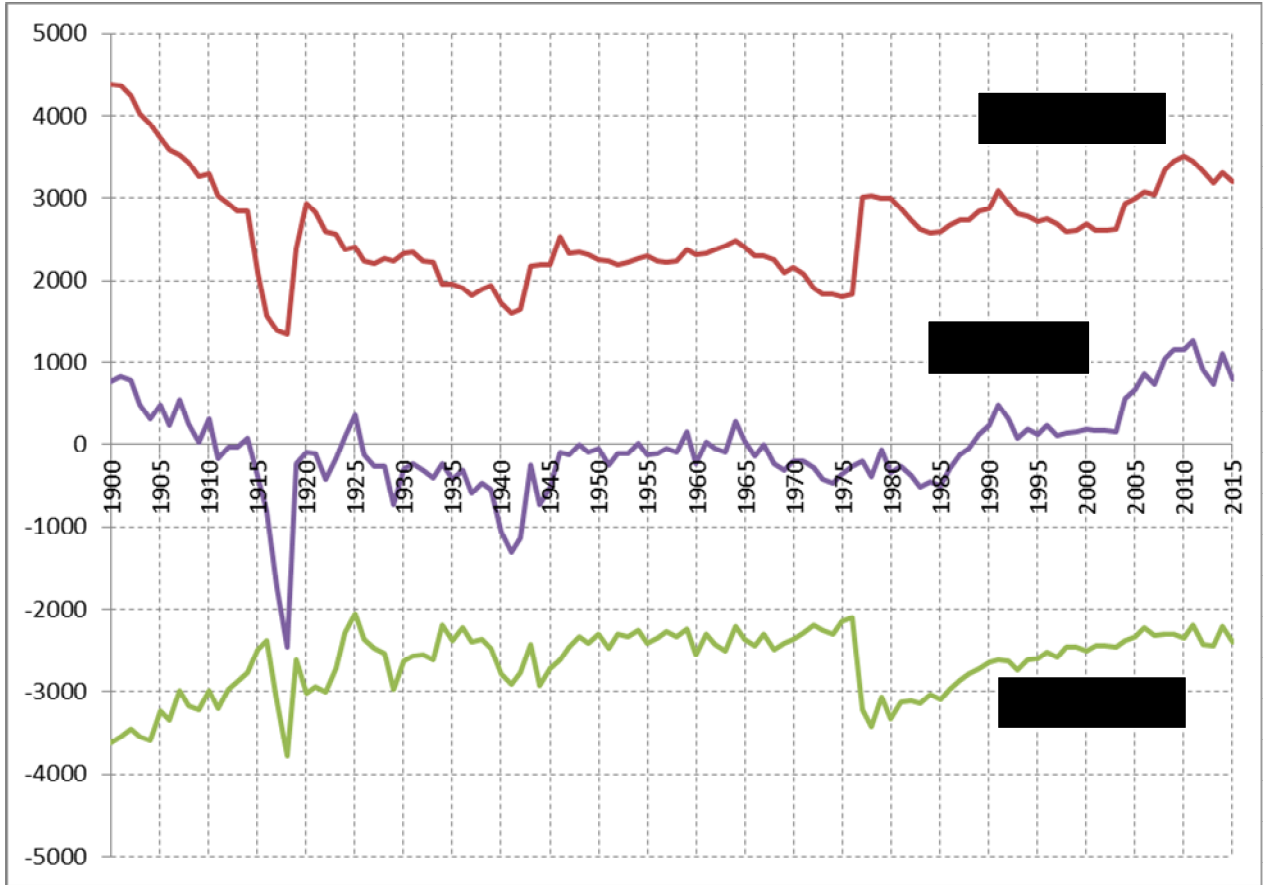

2.2. Geboortenevolutie en vruchtbaarheid

2.2.1. Aantal geboorten naar geslacht. Bruto-geboortecijfer (in promille).

jaar	jongens	meisjes	totaal	bruto-geb.cijfer
1970	1104	1057	2161	14.52
1971	1089	989	2078	14.02
1972	1011	901	1912	13.08
1973	915	923	1838	12.72
1974	932	898	1830	12.70
1975	958	835	1793	12.58
1976	946	884	1830	13.09
1977	1539	1472	3011	12.23
1978	1553	1479	3032	12.45
1979	1560	1441	3001	12.42
1980	1515	1475	2990	12.46
1981	1502	1366	2868	12.07
1982	1370	1366	2736	11.57
1983	1322	1305	2627	11.16
1984	1339	1241	2580	10.99
1985	1330	1257	2587	11.04
1986	1394	1281	2675	11.44
1987	1404	1335	2739	11.77
1988	1404	1326	2730	11.82
1989	1448	1396	2844	12.32
1990	1517	1362	2879	12.49
1991	1584	1510	3094	13.45
1992	1515	1421	2936	12.78
1993	1451	1356	2807	12.29
1994	1391	1396	2787	12.25
1995	1375	1342	2717	12.00
1996	1432	1316	2748	12.19
1997	1360	1320	2680	11.94
1998	1322	1272	2594	11.58
1999	1350	1261	2611	11.65
2000	1355	1337	2692	11.99
2001	1371	1243	2614	11.56
2002	1317	1293	2610	11.45
2003	1330	1287	2617	11.42
2004	1450	1481	2931	12,70
2005	1543	1459	3002	12,89
2006	1573	1499	3072	13,08
2007	1560	1490	3050	12,87
2008	1664	1671	3335	13,92
2009	1769	1675	3444	14,16
2010	1821	1682	3503	14,20
2011	1746	1703	3449	13,95
2012	1710	1613	3323	13,40
2013	1622	1555	3177	12,69
2014	1694	1615	3309	13,12
2015	1649	1544	3193	12,46

Bruto-geboortecijfer = aantal geboorten t.o.v. het aantal inwoners

**2.2.2. Aantal geboorten en bruto-geboortecijfer (in promille) :
Belgen, Niet-Belgen en totale bevolking**

jaar	aantal			promille		
	Belgen	Vre.	Totaal	Belgen	Vre.	Totaal
1995	2421	296	2717	11,57	17,19	12,00
1996	2453	295	2748	11,77	17,30	12,19
1997	2450	230	2680	11,80	13,65	11,94
1998	2352	242	2594	11,34	14,61	11,58
1999	2371	240	2611	11,46	13,94	11,65
2000	2414	278	2692	11,56	17,56	11,99
2001	2442	172	2614	11,55	11,79	11,56
2002	2447	163	2610	11,49	10,91	11,45
2003	2455	162	2617	11,50	10,34	11,42
2004	2714	217	2931	12,65	13,45	12,70
2005	2777	225	3002	12,91	12,55	12,89
2006	2797	275	3072	12,96	14,49	13,08
2007	2747	303	3050	12,74	14,18	12,87
2008	2958	377	3335	13,70	15,95	13,92
2009	3020	424	3444	13,93	16,10	14,16
2010	3018	485	3503	13,87	16,63	14,20
2011	2931	518	3449	13,50	17,19	13,95
2012	2841	482	3323	13,03	16,12	13,40
2013	2688	489	3177	12,30	15,44	12,69
2014	2785	524	3309	12,71	15,82	13,12
2015	2658	535	3193	12,05	15,02	12,46

**2.2.3. Algemeen vruchtbaarheidscijfer (GFR) (in promille) :
Belgen, Niet-Belgen, totale bevolking.**

	Belgen	Niet-Belgen	Totaal
1995	48,30	59,97	49,27
1996	49,36	58,22	50,08
1997	49,71	45,17	49,29
1998	47,68	53,11	48,19
1999	47,20	59,31	48,37
2000	48,94	81,67	52,06
2001	48,93	58,15	49,75
2002	48,72	34,50	47,50
2003	48,77	32,91	47,36
2004	53,70	42,13	52,63
2005	54,83	40,55	53,42
2006	54,53	42,56	53,26
2007	53,65	43,89	52,53
2008	58,30	48,68	57,07
2009	59,97	51,04	58,70
2010	58,67	46,87	56,82
2011	58,74	47,80	56,92
2012	56,23	45,08	54,23
2013	52,83	45,63	51,61
2014	53,82	43,32	51,97
2015	51,97	41,75	50,08

GFR = $\frac{\text{totaal aantal geboorten}}{\text{aantal vrouwen in de vruchtbare leeftijd}} \times 1000$

**2.2.4. Algemeen vruchtbaarheidscijfer (GFR) (in promille) :
Belgen, Niet-Belgen, totale bevolking.(lijndiagram)**

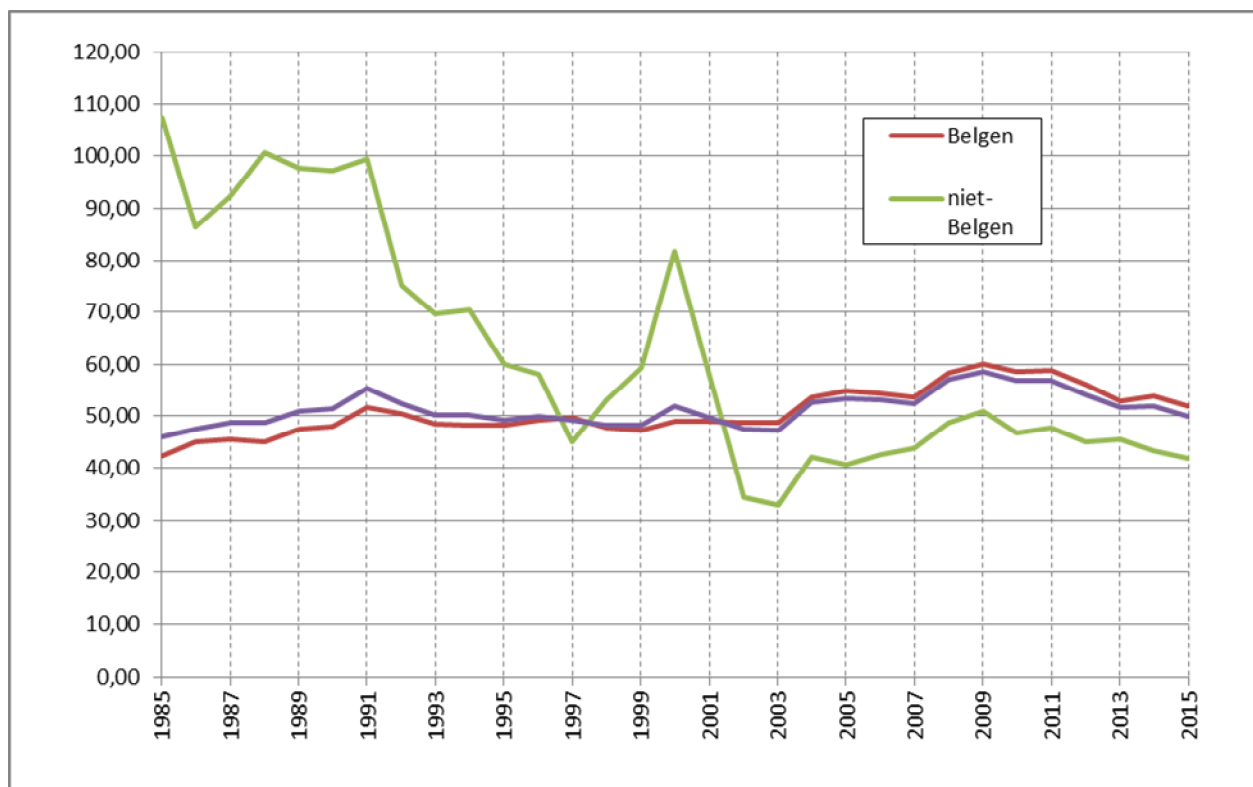

totaal aantal geboorten
 $GFR = \frac{\text{aantal geboorten}}{\text{aantal vrouwen in de vruchtbare leeftijd}} \times 1000$

**2.2.5. Totaal vruchtbaarheidscijfer (TFR) en
bruto-reproductiecijfer van Kuczynski (Kb) 2015
Belgen en Niet-Belgen.**

	TFR	Kb
Belgen	1624,78	789,11
Niet-Belgen	1223,34	574,86
TOTAAL	1515,76	732,40

Vruchtbaarheidscijfer (TFR) : aantal *geboorten* volgens de leeftijd van de moeder in verhouding tot het gemiddeld aantal vrouwen van die leeftijd (promille), gesommeerd voor alle vruchtbare leeftijdjaren (15 - 49 jaar)

Bruto-reproductiecijfer van Kuczynski (Kb) : aantal *geboren meisjes* volgens de leeftijd van de moeder in verhouding tot het gemiddeld aantal vrouwen van die leeftijd (promille), gesommeerd voor alle vruchtbare leeftijdjaren (15 - 49 jaar)

**2.2.6. Aantal geboorten naar leeftijd van de moeder
Belgen en Niet-Belgen. jaar 2015**

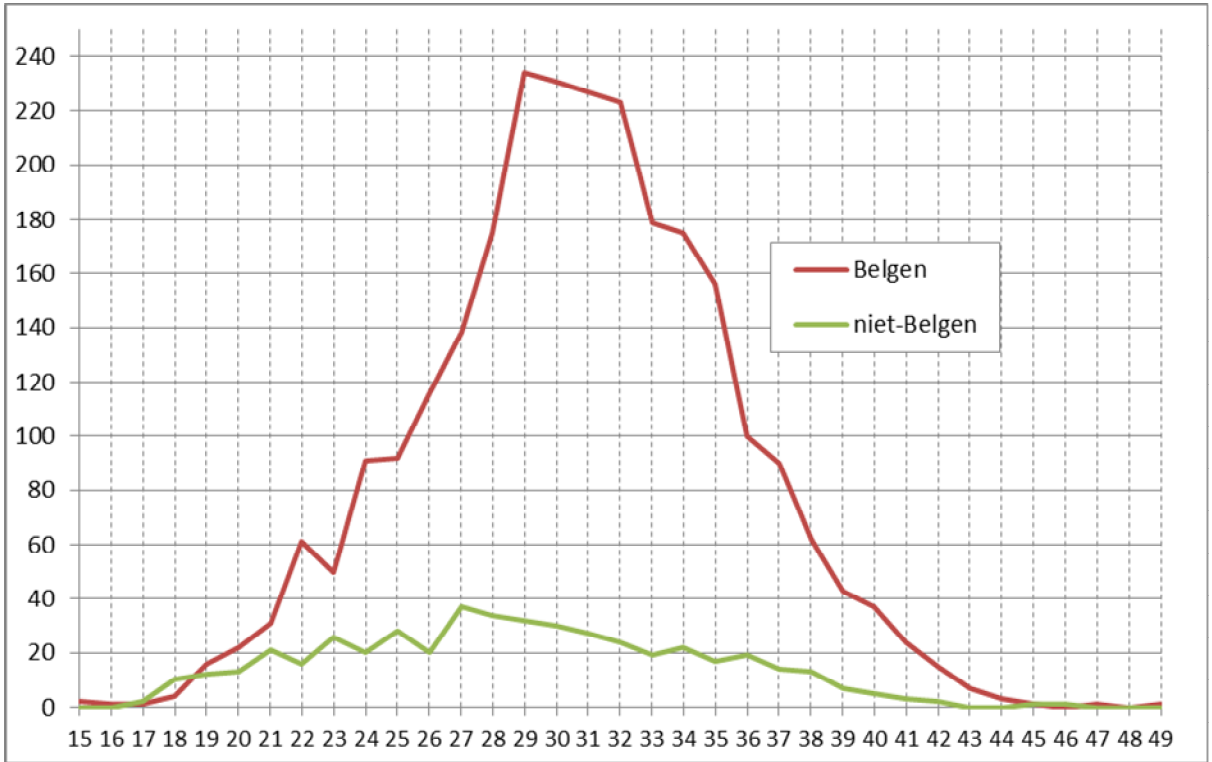

**2.2.7. Leeftijdsspecifiek vruchtbaarheidscijfer (in promille)
Belgen en Niet-Belgen. jaar 2015.**

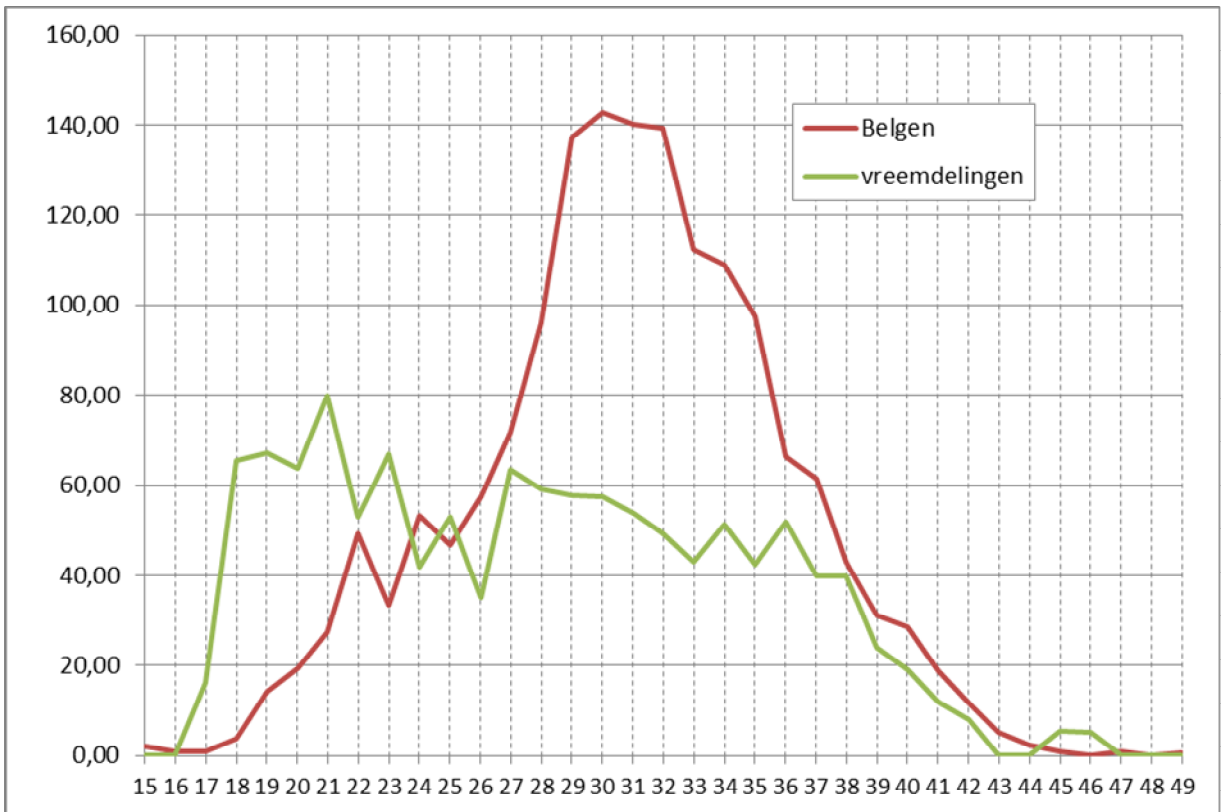

aantal geboorten volgens de leeftijd van de moeder
 ----- X 1000
 totaal aantal vrouwen van die leeftijd

2.2.8. Gemiddelde leeftijd van de moeder bij geboorte

jaar	Belgen	Niet-Belgen	Totaal
1990	28,01	25,75	27,70
1991	28,20	25,34	27,76
1992	28,35	26,19	28,09
1993	28,42	26,28	27,17
1994	28,46	26,46	28,21
1995	28,62	27,46	28,48
1996	28,70	27,21	28,54
1997	28,67	28,89	28,69
1998	28,89	28,29	28,83
1999	28,80	27,69	28,67
2000	28,87	26,82	28,65
2001	28,85	27,29	28,69
2002	28,98	28,24	28,93
2003	29,12	27,71	29,03
2004	29,21	27,65	29,09
2005	29,40	27,86	29,27
2006	29,57	27,47	29,39
2007	29,54	26,90	29,29
2008	29,61	27,45	29,39
2009	29,77	27,91	29,56
2010	29,97	28,35	29,76
2011	30,18	27,73	29,84
2012	30,40	28,53	30,15
2013	30,47	28,06	30,11
2014	30,55	28,71	30,28
2015	30,66	28,66	30,35

2.3. Overlijdens en Sterftcijfer

2.3.1. Aantal overlijdens naar geslacht. Bruto-sterftcijfer (in promille).

jaar	mannen	vrouwen	totaal	bruto-st.cijfer
1975	1134	1012	2146	15.05
1976	1074	1021	2095	14.98
1977	1668	1545	3213	13.05
1978	1753	1663	3416	14.03
1979	1572	1497	3069	12.70
1980	1729	1600	3329	13.87
1981	1617	1515	3132	13.18
1982	1638	1468	3106	13.13
1983	1614	1526	3140	13.34
1984	1571	1459	3030	12.91
1985	1553	1538	3091	13.20
1986	1500	1465	2965	12.68
1987	1447	1417	2864	12.31
1988	1425	1361	2786	12.06
1989	1387	1336	2723	11.80
1990	1370	1282	2652	11.51
1991	1321	1298	2619	11.38
1992	1359	1264	2623	11.41
1993	1319	1419	2738	11.99
1994	1313	1297	2610	11.48
1995	1320	1271	2591	11.44
1996	1312	1204	2516	11.16
1997	1256	1321	2577	11.48
1998	1194	1270	2464	11.00
1999	1217	1240	2457	10.96
2000	1245	1263	2508	11.17
2001	1229	1220	2449	10.83
2002	1194	1250	2444	10.73
2003	1204	1254	2458	10.73
2004	1179	1194	2373	10.28
2005	1173	1158	2331	10.01
2006	1085	1135	2220	9,45
2007	1141	1176	2317	9,78
2008	1090	1208	2298	9,59
2009	1166	1138	2304	9,48
2010	1103	1247	2350	9,53
2011	1072	1127	2199	8,89
2012	1190	1238	2428	9,79
2013	1197	1253	2450	9,83
2014	1061	1144	2205	8,74
2015	1152	1248	2400	9,37

$$\text{Bruto-sterftcijfer} = \frac{\text{aantal overlijdens}}{\text{totale bevolking}} \times 1000$$

**2.3.2. Aantal overlijdens en bruto-sterftecijfer (in promille) :
Belgen, Niet-Belgen en totale bevolking.**

jaar	aantal			promille		
	Belgen	Vre.	Totaal	Belgen	Vre.	Totaal
1995	2526	65	2591	12,07	3,78	11,44
1996	2459	57	2516	11,80	3,34	11,16
1997	2512	65	2577	12,10	3,86	11,48
1998	2396	68	2464	11,55	4,10	11,00
1999	2395	62	2457	11,57	3,60	10,96
2000	2443	65	2508	11,70	4,11	11,17
2001	2383	66	2449	11,27	4,52	10,83
2002	2376	68	2444	11,16	4,55	10,73
2003	2399	59	2458	11,24	3,76	10,73
2004	2309	64	2373	10,76	3,97	10,28
2005	2245	86	2331	10,44	4,80	10,01
2006	2147	73	2220	9,95	3,85	9,45
2007	2250	67	2317	10,43	3,14	9,78
2008	2220	78	2298	10,28	3,30	9,59
2009	2236	68	2304	10,31	2,58	9,48
2010	2278	72	2350	10,47	2,47	9,53
2011	2114	85	2199	9,74	2,82	8,89
2012	2345	83	2428	10,75	2,78	9,79
2013	2358	92	2450	10,79	2,90	9,79
2014	2129	76	2205	9,72	2,29	8,74
2015	2304	96	2400	10,44	2,70	9,37

**2.3.3. Leeftijdsspecifieke sterftecijfers* (in promille)
per geslacht. Jaar 2015**

Leeftijdsklasse	mannen	vrouwen
0-4	1,28	0,94
5-9	0,28	0,00
10-14	0,16	0,17
15-19	0,31	0,32
20-24	0,84	0,24
25-29	0,47	0,16
30-34	0,45	0,67
35-39	0,97	0,43
40-44	1,25	1,16
45-49	3,44	1,74
50-54	3,82	3,58
55-59	5,93	3,49
60-64	11,18	6,07
65-69	16,41	8,92
70-74	31,31	17,37
75-79	43,16	24,87
80-84	69,30	47,42
85-89	133,91	90,26
90-94	221,25	181,25
95-99	373,49	294,12
100+	285,71	600,00

* $\frac{\text{aantal overlijdens in een leeftijdsklasse}}{\text{aantal inwoners van die leeftijdsklasse}} \times 1000$

2.3.4. Mediane leeftijd(*) bij overlijden, per geslacht

jaar	Mannen	Vrouwen
1995	74,8	81,9
1996	74	82,3
1997	75	83
1998	75,2	82
1999	75,5	83,1
2000	76	82,6
2001	76,2	83,1
2002	75,5	82,6
2003	76,7	83,3
2004	76,5	83,4
2005	75,4	80,6
2006	77,8	83,6
2007	77	83,5
2008	76,4	81,2
2009	77,3	84,8
2010	78	84,9
2011	78,3	84,6
2012	79,1	84,5
2013	79,2	85
2014	78,4	85,3
2015	79,3	85,4

2.3.5. Mediane leeftijd (*) bij overlijden, per geslacht (staafdiagram)

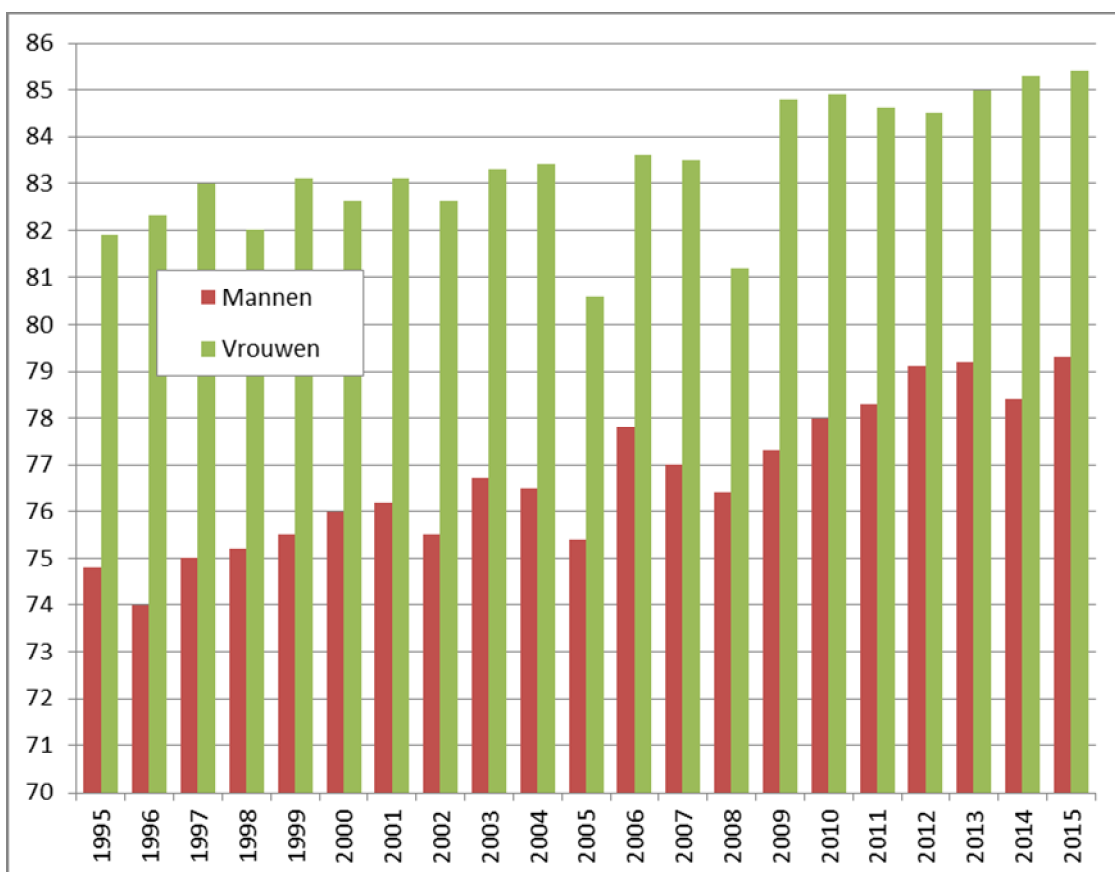

* = schatting van de levensverwachting bij geboorte gedurende een bepaald jaar

**2.3.6. Bruto-geboortecijfer (CBR) en Bruto-sterftcijfer (CDR)
in promille**

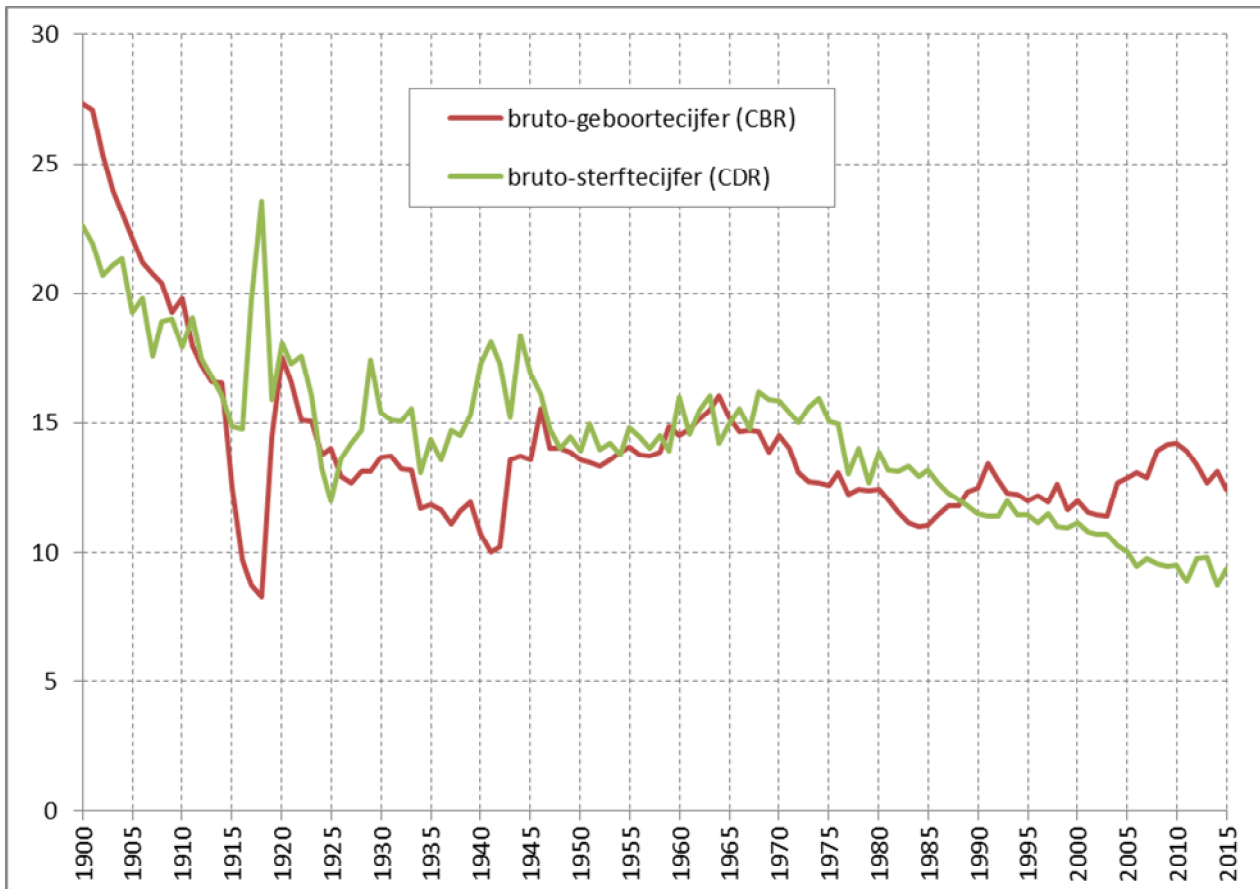

CBR = aantal geboorten t.o.v. de totale bevolking (in promille)

CDR = aantal overlijdens t.o.v. de totale bevolking (in promille)

3. Huwelijken en echtscheidingen

3.1. Aantal huwelijken en echtscheidingen

jaar	huwelijken	echtscheidingen
1970	1088	177
1971	1095	189
1972	1111	216
1973	1091	246
1974	1047	290
1975	1020	357
1976	995	396
1977	1736	499
1978	1603	517
1979	1628	520
1980	1562	547
1981	1537	552
1982	1497	568
1983	1498	590
1984	1470	594
1985	1475	588
1986	1398	552
1987	1402	600
1988	1422	652
1989	1454	628
1990	1607	566
1991	1458	673
1992	1415	671
1993	1274	617
1994	1234	596
1995	1246	899
1996	1215	831
1997	1109	668
1998	999	697
1999	965	685
2000	971	672
2001	963	668
2002	1016	706
2003	1081	741
2004	1116	664
2005	1013	717
2006	1155	624
2007	1129	701
2008	1201	690
2009	1105	671
2010	1103	556
2011	1107	639
2012	1105	533
2013	1020	476
2014	1098	470
2015	1110	523

3.2. Bruto-huwelijkscijfer (BHC) en bruto-echtscheidingscijfer (BEC) in promille (t.o.v. de totale bevolking)

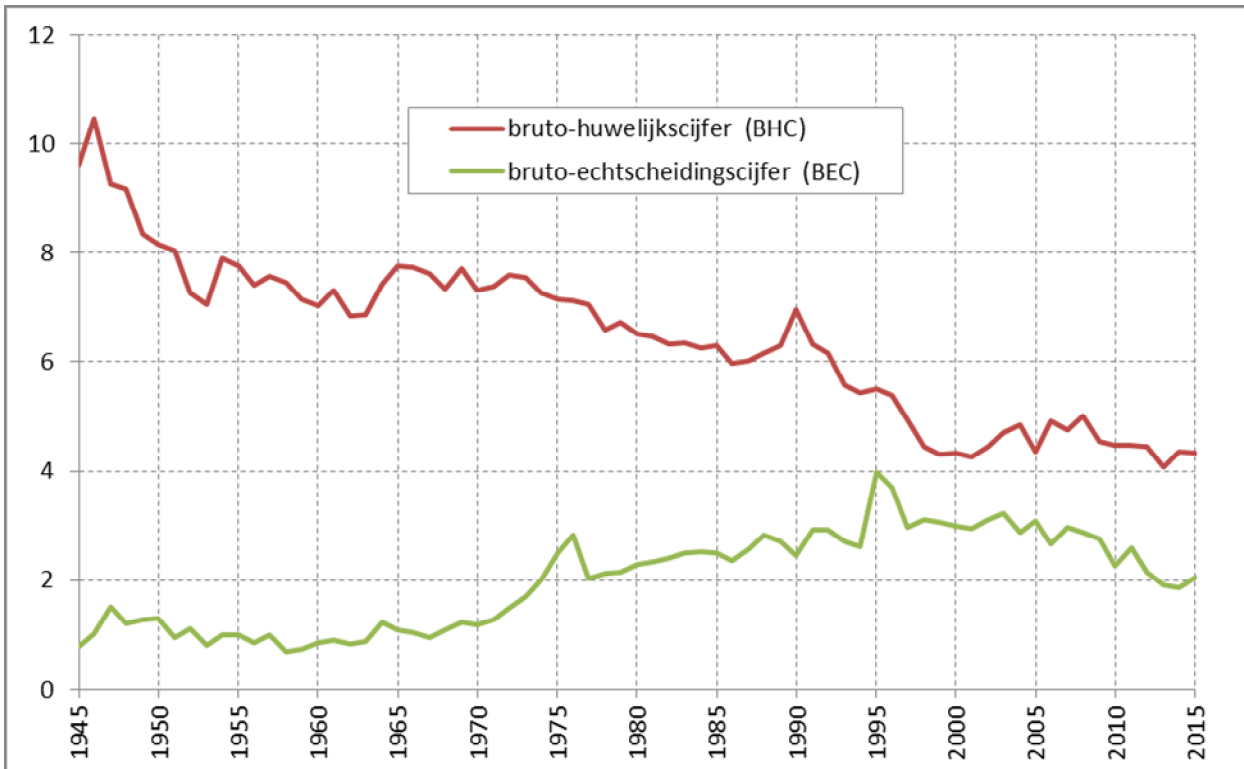

BHC= (hwl/totale bevolking) X 1000

BEC= (es/totale bevolking) X 1000

3.3. Verhouding van het aantal echtscheidingen tot het aantal huwelijken (in %)

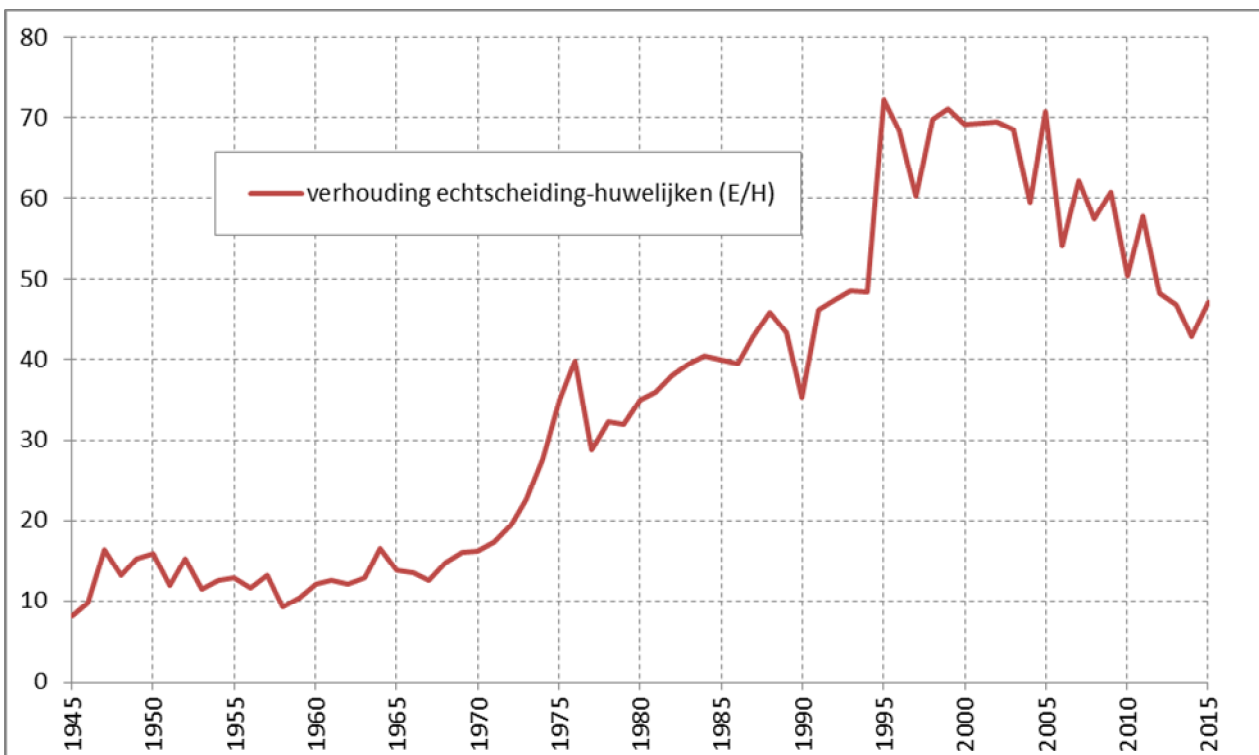

= (es/huw) X 100

3.4. Bevolkingsindeling naar Burgerlijke stand, geslacht en leeftijd (31/12/2015)

	ongetrouwd			getrouwd			echtgescheiden			weduwe(naren)		
	M	V	TOTAAL	M	V	TOTAAL	M	V	TOTAAL	M	V	TOTAAL
0-4	7724	7391	15115									
5-9	7117	6856	13973									
10-14	6216	5964	12180									
15-19	6244	6026	12270	6	23	29		1	1			
20-24	7680	7234	14914	222	721	943	7	35	42		2	2
25-29	10424	9214	19638	1655	2574	4229	87	209	296		7	7
30-34	7228	5772	13000	3194	3859	7053	366	487	853	8	15	23
35-39	5360	4107	9467	4056	4310	8366	615	775	1390	7	42	49
40-44	3711	2579	6290	4021	3946	7967	901	1089	1990	16	77	93
45-49	2651	1834	4485	4087	3910	7997	1262	1543	2805	28	147	175
50-54	2048	1367	3415	4395	4349	8744	1562	1840	3402	66	224	290
55-59	1420	1054	2474	4294	4198	8492	1565	1764	3329	106	410	516
60-64	851	708	1559	3924	3678	7602	1277	1570	2847	189	615	804
65-69	544	461	1005	3747	3304	7051	995	1197	2192	310	968	1278
70-74	287	316	603	2796	2545	5341	569	811	1380	332	1218	1550
75-79	216	297	513	2472	2138	4610	382	555	937	449	1713	2162
80-84	162	322	484	1867	1419	3286	192	345	537	564	2256	2820
85-89	66	238	304	880	513	1393	78	190	268	492	1984	2476
90-94	30	130	160	235	134	369	10	59	69	299	1106	1405
95+	2	34	36	26	12	38	2	17	19	60	305	365
Totaal	69981	61904	131885	41877	41633	83510	9870	12487	22357	2926	11089	14015
	27,31%	24,16%	51,47%	16,34%	16,25%	32,59%	3,85%	4,87%	8,72%	1,14%	4,33%	5,47%

Noot: de inwoners waarvan de burgerlijke staat niet bewezen is, worden niet in deze cijfers opgenomen

3.5. Bevolking naar Burgerlijke stand

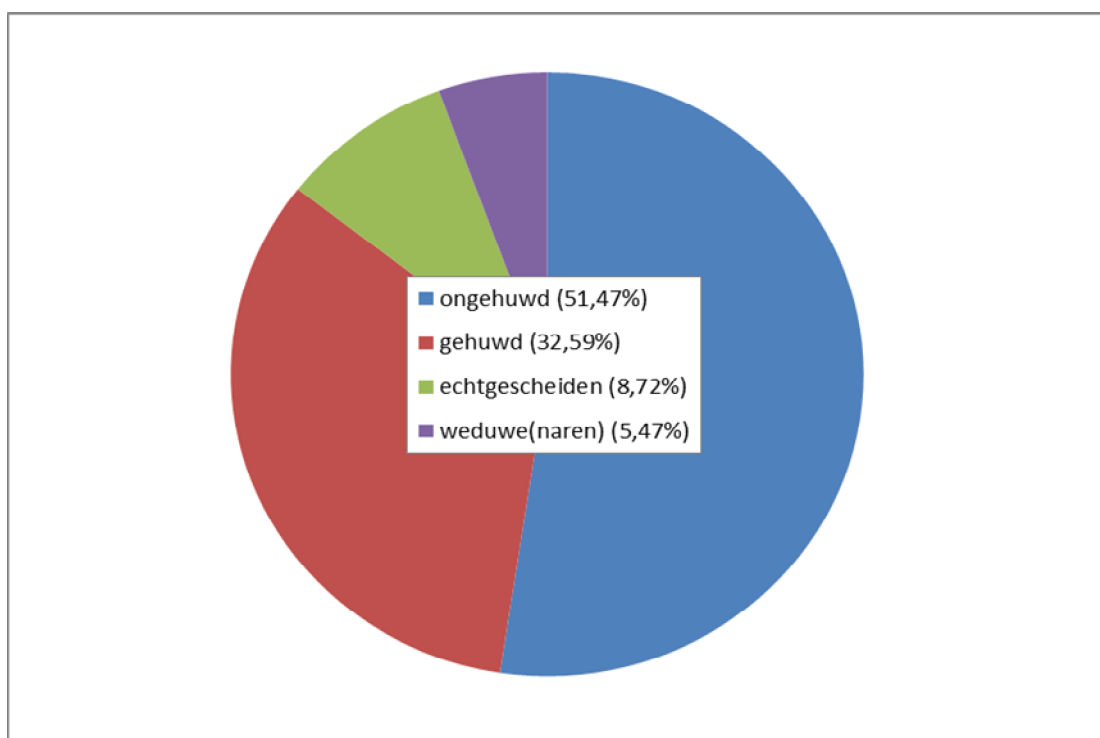

3.6. Bevolking naar Burgerlijke stand en leeftijd

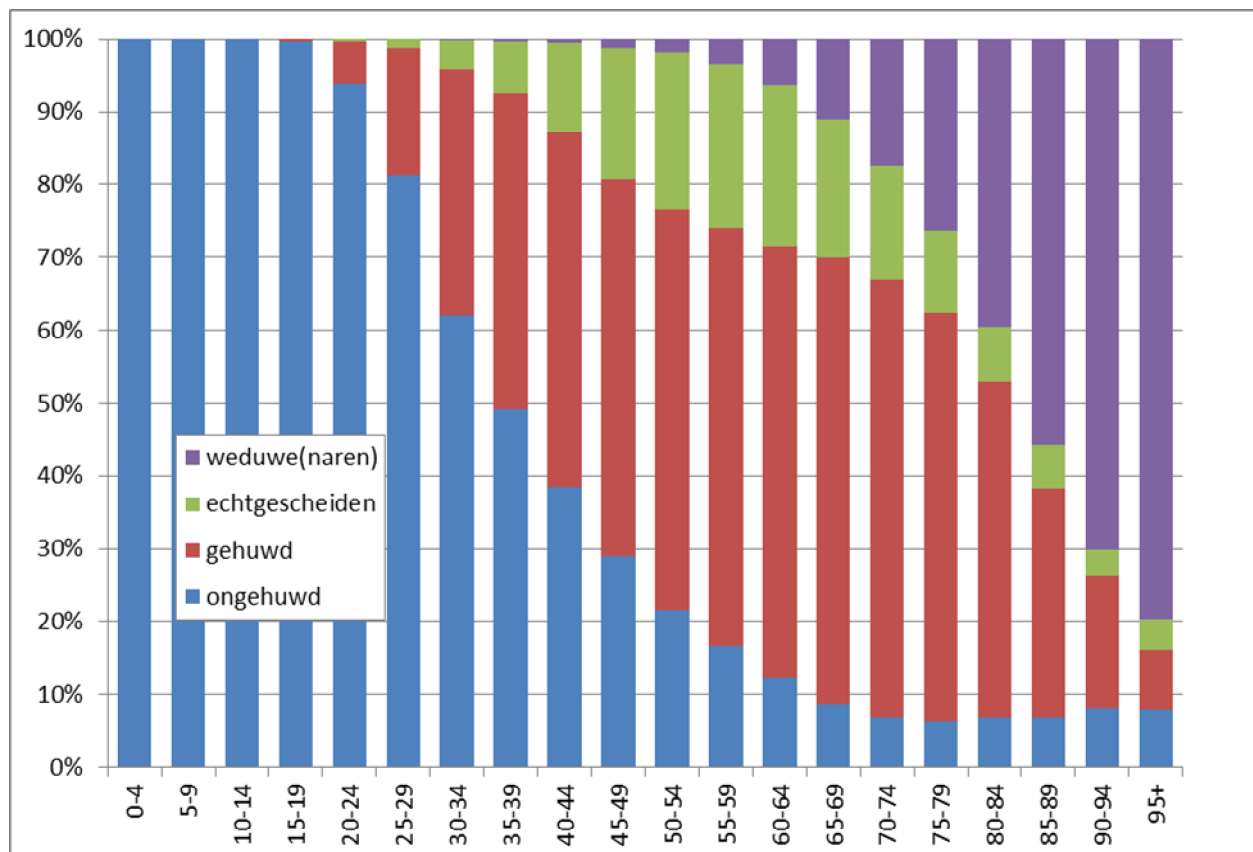

3.7. Wettelijke samenwoning naar geslacht (evolutie) – afleggen verklaring gedurende het jaar

Jaar	M-M	V-V	M-V	Totaal
2000	23	13	35	71
2001	24	14	681	719
2002	10	3	82	95
2003	4	3	118	125
2004	14	6	196	216
2005	7	8	299	314
2006	9	8	304	321
2007	9	12	487	508
2008	22	15	871	908
2009	13	19	1069	1101
2010	14	19	1023	1056
2011	25	23	1059	1107
2012	31	24	970	1025
2013	17	18	1058	1093
2014	35	21	1056	1112
2015	45	30	1021	1096

Naar nationaliteit : 909 Belg-Belg, 129 Belg-niet-Belg en 58 niet-Belg/niet-Belg

4. Migraties

4.1. Migraties vanuit en naar Gent in 2014 (*)

Immigratie (incl. overschrijvingen wachtregister) :

	mannen	vrouwen	Totaal
- Belgen :	5325	4607	9932
- Niet-Belgen :	3479	2919	6398
totale immigratie :	8804	7526	16330

Emigratie :

	mannen	vrouwen	Totaal
- Belgen :	5220	4871	10091
- Niet-Belgen :	1996	1659	3655
totale emigratie :	7216	6530	13746

Migratiesaldo : (immigratie - emigratie)

	mannen	vrouwen	Totaal
- Belgen :	105	-264	-159
- Niet-Belgen :	1483	1260	2743
totaal :	1588	996	2584

(*) : Voor details over de herkomst en/of bestemming, zie verdere tabellen inzake migraties.

4.2. Immigratie in 2015 volgens herkomst : Belgische arrondissementen en provincies, buitenland en onbekende herkomst ; Belgen/Niet-Belgen, per geslacht.

herkomst	Belgen			Niet-Belgen			Totaal		
	M	V	tot.	M	V	tot.	M	V	tot.
Antwerpen	179	175	354	76	50	126	255	225	480
Mechelen	46	52	98	4	7	11	50	59	109
Turnhout	160	44	204	10	4	14	170	48	218
Antwerpen	385	271	656	90	61	151	475	332	807
Brussel	62	68	130	119	75	194	181	143	324
Halle-Vilvoorde	156	143	299	7	8	15	163	151	314
Leuven	113	81	194	46	25	71	159	106	265
Vlaams-Brabant	269	224	493	53	33	86	322	257	579
Nijvel	10	6	16	8	4	12	18	10	28
Waals- Brabant	10	6	16	8	4	12	18	10	28
Brugge	304	298	602	14	12	26	318	310	628
Diksmuide	21	31	52	3	0	3	24	31	55
Ieper	76	70	146	2	2	4	78	72	150
Kortrijk	196	188	384	33	21	54	229	209	438
Oostende	148	108	256	27	21	48	175	129	304
Roeselare	109	100	209	7	2	9	116	102	218
Tielt	83	71	154	9	5	14	92	76	168
Veurne	72	57	129	6	2	8	78	59	137
West-Vlaanderen	1009	923	1932	101	65	166	1110	988	2098
Aalst	279	253	532	23	24	47	302	277	579
Dendermonde	303	304	607	44	27	71	347	331	678
Eeklo	208	192	400	25	14	39	233	206	439
Gent	1457	1511	2968	136	97	233	1593	1608	3201
Oudenaarde	192	184	376	15	10	25	207	194	401
Sint-Niklaas	222	183	405	22	16	38	244	199	443
Oost-Vlaanderen	2661	2627	5288	265	188	453	2926	2815	5741
Aat	7	3	10	0	0	0	7	3	10
Bergen	4	4	8	1	0	1	5	4	9
Charleroi	1	5	6	2	0	2	3	5	8
Doornik	5	2	7	0	1	1	5	3	8
Moeskroen	2	1	3	0	0	0	2	1	3
Thuin	0	0	0	0	0	0	0	0	0
Zinnik	2	1	3	0	1	1	2	2	4
Henegouwen	21	16	37	3	2	5	24	18	42

herkomst	Belgen			Niet-Belgen			Totaal		
	M	V	tot.	M	V	tot.	M	V	tot.
Borgworm	0	1	1	3	4	7	3	5	8
Hoei	0	0	0	0	0	0	0	0	0
Luik	5	9	14	12	5	17	17	14	31
Verviers	5	1	6	8	7	15	13	8	21
Luik	10	11	21	23	16	39	33	27	60
Hasselt	43	38	81	10	3	13	53	41	94
Maaseik	30	31	61	1	7	8	31	38	69
Tongeren	18	16	34	4	0	4	22	16	38
Limburg	91	85	176	15	10	25	106	95	201
Aarlen	1	0	1	0	0	0	1	0	1
Bastenaken	0	0	0	3	1	4	3	1	4
Marche-en-Famenne	1	1	2	5	2	7	6	3	9
Neufchâteau	0	0	0	1	0	1	1	0	1
Virton	0	0	0	1	0	1	1	0	1
Luxemburg	2	1	3	10	3	13	12	4	16
Dinant	1	0	1	4	0	4	5	0	5
Namen	2	2	4	7	5	12	9	7	16
Philippeville	0	0	0	10	6	16	10	6	16
Namen	3	2	5	21	11	32	24	13	37
België	4523	4234	8757	708	468	1176	5231	4702	9933
buitenland	239	170	409	2141	1983	4124	2380	2153	4533
onbekend	563	203	766	630	468	1098	1193	671	1864
totaal	5325	4607	9932	3479	2919	6398	8804	7526	16330

4.3. Emigratie in 2015 volgens bestemming : Belgische arrondissementen en provincies, buitenland en onbekend : Belgen/Niet-Belgen, per geslacht.

bestemming	Belgen			Niet-Belgen			Totaal		
	M	V	tot.	M	V	tot.	M	V	tot.
Antwerpen	141	156	297	57	42	99	198	198	396
Mechelen	37	41	78	7	6	13	44	47	91
Turnhout	45	30	75	11	10	21	56	40	96
Antwerpen	223	227	450	75	58	133	298	285	583
Brussel	87	84	171	52	50	102	139	134	273
Halle-Vilvoorde	101	82	183	10	9	19	111	91	202
Leuven	63	61	124	35	27	62	98	88	186
Vlaams-Brabant	164	143	307	45	36	81	209	179	388
Nijvel	5	4	9	0	0	0	5	4	9
Waals-Brabant	5	4	9	0	0	0	5	4	9
Brugge	163	186	349	20	17	37	183	203	386
Diksmuide	11	7	18	1	0	1	12	7	19
Ieper	26	26	52	6	0	6	32	26	58
Kortrijk	150	130	280	36	22	58	186	152	338
Oostende	119	108	227	12	3	15	131	111	242
Roeselare	46	51	97	13	10	23	59	61	120
Tielt	66	71	137	25	4	29	91	75	166
Veurne	24	25	49	0	0	0	24	25	49
West-Vlaanderen	605	604	1209	113	56	169	718	660	1378
Aalst	231	231	462	37	24	61	268	255	523
Dendermonde	282	312	594	51	42	93	333	354	687
Eeklo	200	180	380	51	46	97	251	226	477
Gent	2041	2109	4150	238	240	478	2279	2349	4628
Oudenaarde	194	195	389	18	8	26	212	203	415
Sint-Niklaas	178	172	350	31	27	58	209	199	408
Oost-Vlaanderen	3126	3199	6325	426	387	813	3552	3586	7138
Aat	6	8	14	0	1	1	6	9	15
Bergen	2	0	2	2	1	3	4	1	5
Charleroi	3	4	7	3	3	6	6	7	13
Doornik	5	6	11	0	2	2	5	8	13
Moeskroen	6	4	10	0	0	0	6	4	10
Thuin	1	0	1	1	0	1	2	0	2
Zinnik	4	2	6	3	2	5	7	4	11
Henegouwen	27	24	51	9	9	18	36	33	69

bestemming	Belgen			Niet-Belgen			Totaal		
	M	V	tot.	M	V	tot.	M	V	tot.
Borgworm	0	1	1	0	0	0	0	1	1
Hoei	0	0	0	0	0	0	0	0	0
Luik	4	8	12	2	3	5	6	11	17
Verviers	4	2	6	1	0	1	5	2	7
Luik	8	11	19	3	3	6	11	14	25
Hasselt	26	37	63	8	7	15	34	44	78
Maaseik	17	17	34	2	1	3	19	18	37
Tongeren	12	20	32	5	3	8	17	23	40
Limburg	55	74	129	15	11	26	70	85	155
Aarlen	0	0	0	0	0	0	0	0	0
Bastenaken	1	1	2	1	0	1	2	1	3
Marche-en-Famenne	2	2	4	0	0	0	2	2	4
Neufchâteau	0	1	1	1	0	1	1	1	2
Virton	0	0	0	0	0	0	0	0	0
Luxemburg	3	4	7	2	0	2	5	4	9
Dinant	3	1	4	0	1	1	3	2	5
Namen	2	2	4	1	1	2	3	3	6
Philippeville	0	1	1	0	0	0	0	1	1
Namen	5	4	9	1	2	3	6	6	12
België	4308	4378	8686	741	612	1353	5049	4990	10039
buitenland	344	281	625	652	686	1338	996	967	1963
onbekend	568	212	780	603	361	964	1171	573	1744
totaal	5220	4871	10091	1996	1659	3655	7216	6530	13746

4.4. Migratiesaldi per herkomst / bestemming : Belgische arrondissementen en provincies, buitenland en onbekend ; Belgen / Niet-Belgen per geslacht

Plaats	Belgen			Niet-Belgen			Totaal		
	M	V	tot.	M	V	tot.	M	V	tot.
Antwerpen	38	19	57	19	8	27	57	27	84
Mechelen	9	11	20	-3	1	-2	6	12	18
Turnhout	115	14	129	-1	-6	-7	114	8	122
Antwerpen	162	44	206	15	3	18	177	47	224
Brussel	-25	-16	-41	67	25	92	42	9	51
Halle-Vilvoorde	55	61	116	-3	-1	-4	52	60	112
Leuven	50	20	70	11	-2	9	61	18	79
Vlaams-Brabant	105	81	186	8	-3	5	113	78	191
Nijvel	5	2	7	8	4	12	13	6	19
Waals- Brabant	5	2	7	8	4	12	13	6	19
Brugge	141	112	253	-6	-5	-11	135	107	242
Diksmuide	10	24	34	2	0	2	12	24	36
Ieper	50	44	94	-4	2	-2	46	46	92
Kortrijk	46	58	104	-3	-1	-4	43	57	100
Oostende	29	0	29	15	18	33	44	18	62
Roeselare	63	49	112	-6	-8	-14	57	41	98
Tielt	17	0	17	-16	1	-15	1	1	2
Veurne	48	32	80	6	2	8	54	34	88
West-Vlaanderen	404	319	723	-12	9	-3	392	328	720
Aalst	48	22	70	-14	0	-14	34	22	56
Dendermonde	21	-8	13	-7	-15	-22	14	-23	-9
Eeklo	8	12	20	-26	-32	-58	-18	-20	-38
Gent	-584	-598	-1182	-102	-143	-245	-686	-741	-1427
Oudenaarde	-2	-11	-13	-3	2	-1	-5	-9	-14
Sint-Niklaas	44	11	55	-9	-11	-20	35	0	35
Oost-Vlaanderen	-465	-572	-1037	-161	-199	-360	-626	-771	-1397
Aat	1	-5	-4	0	-1	-1	1	-6	-5
Bergen	2	4	6	-1	-1	-2	1	3	4
Charleroi	-2	1	-1	-1	-3	-4	-3	-2	-5
Doornik	0	-4	-4	0	-1	-1	0	-5	-5
Moeskroen	-4	-3	-7	0	0	0	-4	-3	-7
Thuin	-1	0	-1	-1	0	-1	-2	0	-2
Zinnik	-2	-1	-3	-3	-1	-4	-5	-2	-7
Henegouwen	-6	-8	-14	-6	-7	-13	-12	-15	-27

Plaats	Belgen			Niet-Belgen			Totaal		
	M	V	tot.	M	V	tot.	M	V	tot.
Borgworm	0	0	0	3	4	7	3	4	7
Hoei	0	0	0	0	0	0	0	0	0
Luik	1	1	2	10	2	12	11	3	14
Verviers	1	-1	0	7	7	14	8	6	14
Luik	2	0	2	20	13	33	22	13	35
Hasselt	17	1	18	2	-4	-2	19	-3	16
Maaseik	13	14	27	-1	6	5	12	20	32
Tongeren	6	-4	2	-1	-3	-4	5	-7	-2
Limburg	36	11	47	0	-1	-1	36	10	46
Aarlen	1	0	1	0	0	0	1	0	1
Bastenaken	-1	-1	-2	2	1	3	1	0	1
Marche-en-Famenne	-1	-1	-2	5	2	7	4	1	5
Neufchâteau	0	-1	-1	0	0	0	0	-1	-1
Virton	0	0	0	1	0	1	1	0	1
Luxemburg	-1	-3	-4	8	3	11	7	0	7
Dinant	-2	-1	-3	4	-1	3	2	-2	0
Namen	0	0	0	6	4	10	6	4	10
Philippeville	0	-1	-1	10	6	16	10	5	15
Namen	-2	-2	-4	20	9	29	18	7	25
België	215	-144	71	-33	-144	-177	182	-288	-106
buitenland	-105	-111	-216	1489	1297	2786	1384	1186	2570
onbekend	-5	-9	-14	27	107	134	22	98	120
totaal	105	-264	-159	1483	1260	2743	1588	996	2584

4.5. Evolutie immigratie, emigratie en migratiesaldo (naar nationaliteit)

jaar	Belgen			Niet-Belgen			totaal		
	IMM	EM	SALDO	IMM	EM	SALDO	IMM	EM	SALDO
1974	6687	8137	-1450	2471	890	1581	9158	9027	131
1975	6376	8494	-2118	1929	1037	892	8305	9531	-1226
1976	5780	8152	-2372	1101	1203	-102	6881	9355	-2474
1977	5774	8274	-2500	1298	1082	216	7072	9356	-2284
1978	5965	8029	-2064	1187	1387	-200	7152	9416	-2264
1979	5844	7735	-1891	1374	1243	131	7218	8978	-1760
1980	6328	7826	-1498	1330	1229	101	7658	9055	-1397
1981	6026	7626	-1600	1239	1140	99	7265	8766	-1501
1982	6291	7004	-713	997	1061	-64	7288	8065	-777
1983	6320	6905	-585	937	978	-41	7257	7883	-626
1984	6168	6676	-508	1252	1042	210	7420	7718	-298
1985	6408	6683	-275	1463	1086	377	7871	7769	102
1986	6237	7054	-817	1822	1110	712	8059	8164	-105
1987	6181	7101	-920	1279	1470	-191	7460	8571	-1111
1988	6002	7201	-1199	1121	1442	-321	7123	8643	-1520
1989	5959	6977	-1018	1379	764	615	7338	7741	-403
1990	6187	7330	-1143	1426	626	800	7613	7956	-343
1991	6375	7656	-1281	1584	1119	465	7959	8775	-816
1992	6636	7797	-1161	1424	887	537	8059	8685	-626
1993	6841	8344	-1503	1478	1456	22	8319	9800	-1481
1994	6925	8353	-1428	1814	1503	311	8739	9856	-1117
1995	7048	8688	-1640	1746	1013	733	8794	9701	-907
1996	7044	8639	-1595	1527	1207	320	8571	9846	-1275
1997	7466	9075	-1609	1636	1184	452	9102	10259	-1157
1998	7441	8691	-1250	1504	1091	413	8945	9782	-837
1999	7542	8598	-1056	2096	1328	768	9638	9926	-288
2000	7790	8429	-639	1956	956	1000	9746	9385	361
2001	8421	8484	-63	2241	1486	755	10662	9970	692
2002	8785	8978	-193	2663	1518	1145	11448	10496	952
2003	8949	9368	-419	2752	1598	1154	11701	10966	735
2004	9036	9430	-394	2748	1860	888	11784	11290	494
2005	9071	10211	-1140	3447	1818	1629	12518	12029	489
2006	9133	9953	-820	3311	2277	1034	12444	12230	214
2007	8908	10810	-1902	4443	2051	2392	13351	12861	490
2008	8876	10706	-1830	5149	2415	2734	14025	13121	904
2009	9181	10500	-1319	5545	2611	2934	14726	13111	1615
2010	8688	10392	-1704	5964	2642	3322	14652	13034	1618
2011	8390	11061	-2671	5898	4165	1733	14262	15226	-964
2012	9142	10441	-1299	5753	4984	769	14895	15425	-530
2013	9381	10665	-1284	6179	3489	2690	15560	14154	1406
2014	9656	10690	-1034	6411	4663	1748	16067	15353	714
2015	9932	10091	-159	6398	3655	2743	16330	13746	2584

4.6. Totale immigratie en totale emigratie (lijndiagrammen)

4.6.1. Immigraties en emigraties - evolutie

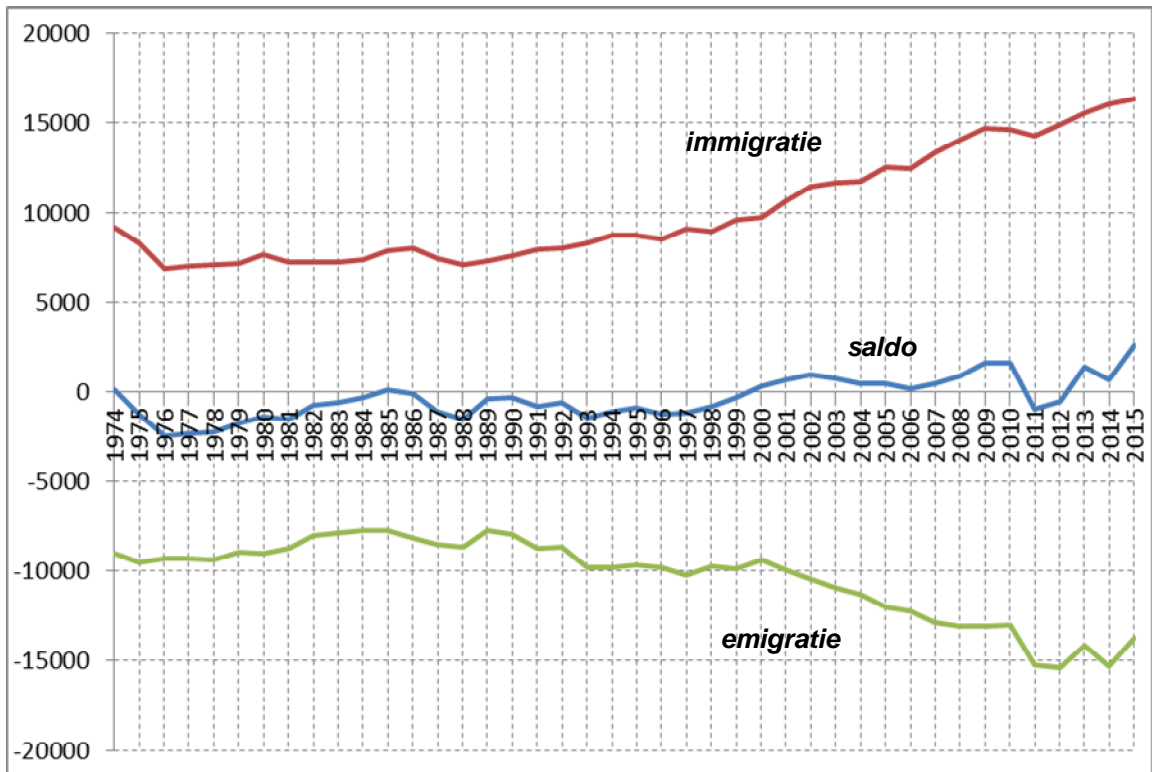

4.6.2. Migratiesaldi naar nationaliteit - evolutie

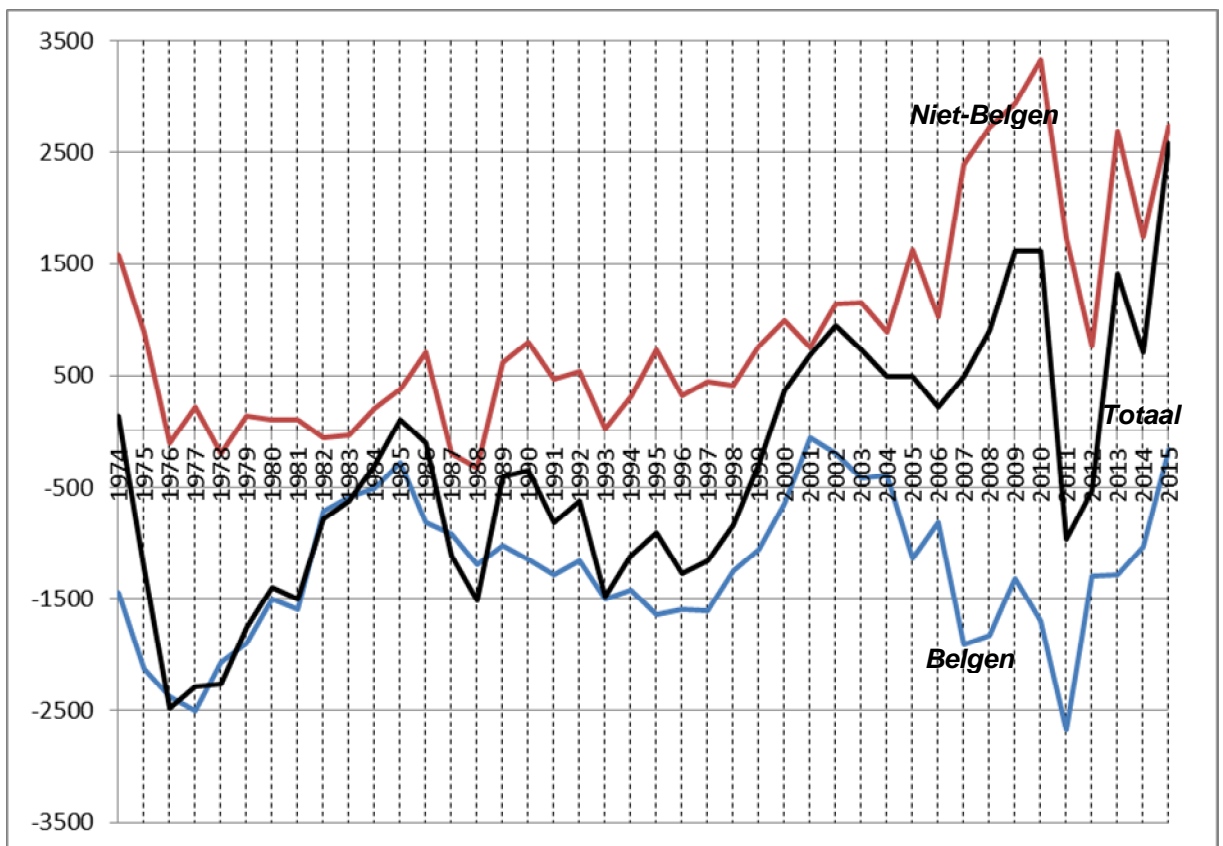

4.7. Immigratie, emigratie, en migratiesaldo vanuit en naar het binnenland, naar nationaliteit.

jaar	Belgen			Niet-Belgen			Totaal		
	IMM	EM	SALDO	IMM	EM	SALDO	IMM	EM	SALDO
1977	5570	7932	-2362	378	583	-205	5948	8515	-2567
1978	5752	7648	-1896	432	628	-196	6184	8276	-2092
1979	5598	7333	-1735	416	628	-212	6014	7961	-1947
1980	6091	7414	-1323	351	580	-229	6442	7994	-1552
1981	5806	7255	-1449	362	525	-163	6168	7780	-1612
1982	6045	6477	-432	388	415	-27	6433	6892	-459
1983	6064	6484	-420	359	295	64	6423	6779	-356
1984	5891	6191	-300	348	358	-10	6239	6549	-310
1985	6141	6223	-82	293	310	-17	6434	6533	-99
1986	5962	6657	-695	353	459	-106	6315	7116	-801
1987	5898	6549	-651	348	363	-15	6246	6912	-666
1988	5710	6674	-964	341	315	26	6051	6989	-938
1989	5705	6478	-773	N/A	N/A	N/A	6008	6832	-824
1990	5840	6818	-978	340	344	-4	6180	7162	-982
1991	6016	6903	-887	413	349	64	6429	7252	-823
1992	6035	7173	-1138	363	407	-44	6398	7580	-1182
1993	6227	7635	-1408	451	429	22	6678	8064	-1386
1994	6291	7771	-1480	374	429	-55	6665	8200	-1535
1995	6400	7853	-1453	377	400	-23	6777	8253	-1476
1996	6322	7922	-1600	397	435	-38	6719	8357	-1638
1997	6746	8297	-1551	422	417	5	7168	8714	-1546
1998	6682	7930	-1248	377	462	-85	7059	8392	-1333
1999	6871	7578	-707	534	506	28	7405	8084	-679
2000	7027	7478	-451	397	462	-65	7424	7940	-516
2001	7589	7382	207	434	490	-56	8023	7872	151
2002	7820	7769	51	468	516	-48	8288	8285	3
2003	7820	8075	-255	577	518	59	8397	8593	-196
2004	7938	8364	-426	550	620	-70	8488	8984	-496
2005	7893	9008	-1115	744	612	132	8637	9620	-983
2006	8015	8899	-884	714	757	-43	8729	9656	-927
2007	7912	9428	-1516	755	894	-139	8667	10322	-1655
2008	7797	9416	-1619	795	944	-149	8592	10360	-1768
2009	8083	9384	-1301	834	960	-126	8917	10444	-1527
2010	7685	9359	-1674	892	1161	-269	8577	10520	-1943
2011	7316	9545	-2229	1011	1331	-320	8327	10876	-2549
2012	8026	9237	-1211	922	1226	-304	8948	10463	-1515
2013	8081	8835	-754	1100	1265	-165	9181	10100	-919
2014	8489	9245	-756	1172	1330	-158	9661	10575	-914
2015	8757	8686	71	1176	1353	-177	9933	10039	-106

4.8. Immigratie, emigratie, en migratiesaldo vanuit en naar het buitenland, naar nationaliteit.

jaar	Belgen			Niet-Belgen			Totaal		
	IMM	EM	SALDO	IMM	EM	SALDO	IMM	EM	SALDO
1977	204	277	-73	920	327	593	1124	604	520
1978	213	258	-45	755	345	410	968	603	365
1979	246	288	-42	958	273	685	1204	561	643
1980	237	337	-100	979	307	672	1216	644	572
1981	220	329	-109	877	381	496	1097	710	387
1982	246	396	-150	609	285	324	855	681	174
1983	256	310	-54	578	240	338	834	550	284
1984	277	309	-32	904	198	706	1181	507	674
1985	267	323	-56	1170	144	1026	1437	467	970
1986	275	327	-52	1469	213	1256	1744	540	1204
1987	283	368	-85	931	186	745	1214	554	660
1988	292	307	-15	780	171	609	1072	478	594
1989	264	284	-20	1066	185	881	1330	469	861
1990	347	319	28	1086	181	905	1433	500	933
1991	359	300	59	1171	212	959	1530	512	1018
1992	601	329	272	1061	171	890	1661	500	1161
1993	291	326	-35	1017	264	753	1308	590	718
1994	309	314	-5	1364	214	1150	1673	528	1145
1995	330	289	41	1339	233	1106	1669	522	1147
1996	333	281	52	1070	230	840	1403	511	892
1997	327	343	-16	1173	232	941	1500	575	925
1998	345	384	-39	1088	262	826	1433	646	787
1999	293	365	-72	1454	311	1143	1747	676	1071
2000	334	406	-72	1527	249	1278	1861	655	1206
2001	330	378	-48	1731	295	1436	2061	673	1388
2002	362	453	-91	2136	333	1803	2498	786	1712
2003	371	383	-12	2098	324	1774	2469	707	1762
2004	310	404	-94	2126	429	1697	2436	833	1603
2005	374	397	-23	2646	483	2163	3020	880	2140
2006	339	389	-50	2559	506	2053	2898	895	2003
2007	298	428	-130	3641	537	3104	3939	965	2974
2008	343	467	-124	4282	589	3693	4625	1056	3569
2009	322	438	-116	3492	625	2867	3814	1063	2751
2010	356	453	-97	4912	709	4203	5268	1162	4106
2011	382	463	-81	4655	999	3656	5037	1462	3575
2012	323	585	-262	4277	1218	3059	4600	1803	2797
2013	445	600	-155	4812	947	3865	5257	1547	3710
2014	387	665	-278	4506	1210	3296	4893	1875	3018
2015	409	625	-216	4124	1338	2786	4533	1963	2570

4.9. Immigratie, emigratie, en migratiesaldo vanuit en naar onbekend naar nationaliteit.

jaar	Belgen			Niet-Belgen			Totaal		
	IMM	EM	SALDO	IMM	EM	SALDO	IMM	EM	SALDO
1977		65	-65		172	-172		237	-237
1978		123	-123		414	-414		537	-537
1979		114	-114		342	-342		456	-456
1980		75	-75		342	-342		417	-417
1981		42	-42		234	-234		276	-276
1982		131	-131		361	-361		492	-492
1983		111	-111		443	-443		554	-554
1984		176	-176		486	-486		662	-662
1985		137	-137		632	-632		769	-769
1986		70	-70		438	-438		508	-508
1987		184	-184		921	-921		1105	-1105
1988		220	-220		956	-956		1176	-1176
1989		215	-215			0		215	-215
1990		193	-193		101	-101		294	-294
1991		453	-453		558	-558		1011	-1011
1992		295	-295		310	-310		605	-605
1993		383	-383		15	-15		398	-398
1994	325	268	57	76	860	-784	401	1128	-727
1995	318	546	-228	30	380	-350	348	926	-578
1996	388	436	-48	60	542	-482	448	978	-530
1997	393	435	-42	41	535	-494	434	970	-536
1998	414	377	37	38	367	-329	452	744	-292
1999	378	655	-277	108	511	-403	486	1166	-680
2000	429	545	-116	32	245	-213	461	790	-329
2001	502	724	-222	76	701	-625	578	1425	-847
2002	603	756	-153	59	669	-610	662	1425	-763
2003	758	910	-152	77	756	-679	835	1666	-831
2004	788	662	126	72	811	-739	860	1473	-613
2005	804	806	-2	57	723	-666	861	1529	-668
2006	779	665	114	38	1014	-976	817	1679	-862
2007	698	954	-256	47	620	-573	745	1574	-829
2008	736	823	-87	72	882	-810	808	1705	-897
2009	776	678	98	1219	926	293	1995	1604	391
2010	647	580	67	160	772	-612	807	1352	-545
2011	692	1053	-361	88	1835	-1747	780	2888	-2108
2012	793	619	174	554	2540	-1986	1347	3159	-1812
2013	855	1230	-375	267	1277	-1010	1122	2507	-1385
2014	780	780	0	733	2123	-1390	1513	2903	-1390
2015	766	780	-14	1098	964	134	1864	1744	120

4.10. Immigraties vanuit de Belgische provincies (per jaar)

	Antw.	Brab.	Hen.	Limb.	Luik	Lux.	Namen	O.VI.	W.VI.	Tot.
1980	392	501	39	119	27	9	10	4328	1017	6442
1981	412	460	45	114	16	4	7	4243	867	6168
1982	443	522	54	80	8	10	14	4309	993	6433
1983	371	558	40	78	23	4	10	4362	977	6423
1984	388	473	55	102	21	16	12	4160	1012	6239
1985	389	407	57	82	22	12	7	4517	941	6434
1986	377	453	63	97	26	10	13	4299	977	6315
1987	400	489	55	97	21	16	9	4235	924	6246
1988	309	410	40	80	36	5	11	4291	869	6051
1989	367	489	58	83	28	8	12	3889	955	5889
1990	431	495	42	105	23	7	16	3922	992	6033
1991	379	526	37	99	17	3	19	4106	1027	6213
1992	387	542	48	111	10	12	14	4275	999	6398
1993	435	525	55	85	17	14	23	4320	1194	6668
1994	398	511	45	94	12	22	14	4511	1058	6665
1995	439	555	50	125	21	14	17	4466	1090	6777
1996	453	508	46	116	19	6	19	4350	1203	6720
1997	426	549	58	111	23	15	7	4718	1261	7168
1998	447	568	59	107	16	3	16	4484	1359	7059
1999	507	677	82	106	22	8	17	4665	1321	7405
2000	474	576	44	114	18	6	5	4775	1412	7424
2001	564	620	55	150	16	9	11	5017	1581	8023
2002	543	711	55	149	40	4	12	5102	1672	8288
2003	589	755	52	156	17	12	18	5196	1602	8397
2004	633	797	72	185	28	17	11	4987	1758	8488
2005	580	796	68	167	26	15	19	5161	1805	8637
2006	601	878	65	168	34	9	22	5107	1845	8729
2007	652	795	68	176	70	9	10	5054	1833	8667
2008	633	825	68	183	34	16	17	5031	1785	8592
2009	641	802	77	162	38	18	21	5263	1895	8917
2010	575	896	51	186	47	14	19	5006	1783	8577
2011	621	862	60	170	37	21	20	4813	1728	8327
2012	611	861	52	173	53	26	13	5345	1814	8948
2013	701	882	51	176	48	28	18	5336	1941	9181
2014	777	898	60	191	56	30	23	5550	2076	9661
2015	807	931	42	201	60	16	37	5741	2098	9933

Brabant na de staatshervorming

Jaar	Vlaams-Brab	Brus.-hoofdst	Waals-Brab
2005	450	328	18
2006	497	363	18
2007	454	318	23
2008	453	349	23
2009	432	356	14
2010	496	389	11
2011	410	435	17
2012	467	381	13
2013	503	365	14
2014	537	335	26
2015	579	324	28

4.11. Emigraties naar de Belgische provincies (per jaar)

	Antw.	Brab.	Hen.	Limb.	Luik	Lux.	Namen	O.VI.	W.VI.	Tot.
1980	489	596	61	95	28	6	16	5826	877	7994
1981	457	629	69	83	32	17	6	5714	773	7780
1982	425	546	47	89	26	14	17	4973	755	6892
1983	386	527	54	69	20	20	16	4823	864	6779
1984	376	530	83	59	39	9	18	4679	756	6549
1985	404	540	52	97	39	13	13	4574	801	6533
1986	453	569	63	74	19	13	20	5143	762	7116
1987	389	597	50	75	29	12	21	4947	792	6912
1988	405	514	57	76	30	10	25	5032	840	6989
1989	358	452	61	74	14	11	9	5050	805	6834
1990	380	432	50	60	18	8	22	5406	786	7162
1991	414	470	48	96	19	6	14	5365	820	7252
1992	439	479	51	83	29	10	17	5568	904	7580
1993	424	532	55	103	16	12	18	6015	889	8064
1994	421	536	43	106	21	16	17	6101	939	8200
1995	397	558	59	78	16	14	12	6251	868	8253
1996	411	535	57	88	20	13	20	6297	916	8357
1997	399	618	59	60	21	9	12	6589	947	8714
1998	391	577	52	66	14	18	18	6328	928	8392
1999	444	604	54	85	18	9	9	5852	1009	8084
2000	428	583	72	70	22	15	34	5713	1003	7940
2001	436	629	63	61	25	15	18	5617	1008	7872
2002	488	671	48	74	28	9	12	5893	1062	8285
2003	459	637	71	80	35	8	9	6149	1145	8593
2004	457	705	74	86	14	9	19	6407	1213	8984
2005	536	654	83	129	42	20	17	6889	1250	9620
2006	498	728	57	115	27	14	21	6987	1209	9656
2007	607	748	58	122	34	22	19	7415	1297	10322
2008	615	728	72	130	37	34	21	7402	1321	10360
2009	674	772	59	135	38	12	18	7426	1310	10444
2010	600	749	75	157	52	24	12	7431	1400	10500
2011	611	790	83	157	51	23	7	7698	1456	10876
2012	616	737	58	139	34	14	12	7467	1386	10463
2013	556	672	65	119	26	14	13	7295	1340	10100
2014	578	685	62	147	51	17	11	7606	1418	10575
2015	583	670	69	155	25	9	12	7138	1378	10039

Brabant na de staatsvorming

Jaar	Vlaams-Brab	Brus.-hoofdst	Waals-Brab
2005	306	319	29
2006	370	342	16
2007	368	358	22
2008	386	325	17
2009	397	361	14
2010	364	368	17
2011	417	354	19
2012	385	342	10
2013	332	324	16
2014	345	329	11
2015	388	273	9

4.12. Immigratie per leeftijdsklasse

	Belgen			Niet-Belgen			Totaal			
	M	V	Totaal	M	V	Totaal	M	V	Totaal	%
0-4	198	172	370	152	134	286	350	306	656	4,02%
5-9	140	116	256	135	143	278	275	259	534	3,27%
10-14	90	100	190	137	100	237	227	200	427	2,61%
15-19	160	175	335	167	190	357	327	365	692	4,24%
20-24	953	1150	2103	557	593	1150	1510	1743	3253	19,92%
25-29	1615	1401	3016	803	695	1498	2418	2096	4514	27,64%
30-34	608	410	1018	550	405	955	1158	815	1973	12,08%
35-39	372	229	601	359	252	611	731	481	1212	7,42%
40-44	274	173	447	236	157	393	510	330	840	5,14%
45-49	243	160	403	169	89	258	412	249	661	4,05%
50-54	222	126	348	97	60	157	319	186	505	3,09%
55-59	151	93	244	59	41	100	210	134	344	2,11%
60-64	102	74	176	31	33	64	133	107	240	1,47%
65-69	86	57	143	13	16	29	99	73	172	1,05%
70-74	42	34	76	7	4	11	49	38	87	0,53%
75-79	25	34	59	5	2	7	30	36	66	0,40%
80-84	20	31	51	1	4	5	21	35	56	0,34%
85-89	13	42	55	0	1	1	13	43	56	0,34%
90-94	10	23	33	1	0	1	11	23	34	0,21%
95+	1	7	8	0	0	0	1	7	8	0,05%

4.13. Emigratie per leeftijdsklasse

	Belgen			Niet-Belgen			Totaal			
	M	V	Totaal	M	V	Totaal	M	V	Totaal	%
0-4	405	382	787	107	85	192	512	467	979	7,12%
5-9	255	244	499	53	62	115	308	306	614	4,47%
10-14	146	150	296	38	35	73	184	185	369	2,68%
15-19	130	159	289	45	54	99	175	213	388	2,82%
20-24	458	543	1001	222	260	482	680	803	1483	10,79%
25-29	1096	1134	2230	393	441	834	1489	1575	3064	22,29%
30-34	840	686	1526	418	313	731	1258	999	2257	16,42%
35-39	531	383	914	265	157	422	796	540	1336	9,72%
40-44	335	240	575	168	75	243	503	315	818	5,95%
45-49	256	199	455	131	54	185	387	253	640	4,66%
50-54	214	155	369	70	38	108	284	193	477	3,47%
55-59	159	121	280	35	32	67	194	153	347	2,52%
60-64	127	106	233	28	22	50	155	128	283	2,06%
65-69	101	83	184	10	6	16	111	89	200	1,45%
70-74	46	51	97	9	7	16	55	58	113	0,82%
75-79	30	68	98	3	9	12	33	77	110	0,80%
80-84	42	73	115	1	8	9	43	81	124	0,90%
85-89	37	57	94	0	1	1	37	58	95	0,69%
90-94	11	27	38	0	0	0	11	27	38	0,28%
95+	1	10	11	0	0	0	1	10	11	0,08%

4.14. Migraties in 2015 naar en vanuit de gemeenten van het arrondissement Gent

gemeente	immigratie			emigratie			migratiesaldo		
	M	V	TOT	M	V	TOT	M	V	TOT
Aalter	49	47	96	59	57	116	-10	-10	-20
De Pinte	68	83	151	87	86	173	-19	-3	-22
Deinze	127	130	257	166	168	334	-39	-38	-77
Destelbergen	187	178	365	275	250	525	-88	-72	-160
Evergem	250	230	480	411	416	827	-161	-186	-347
Gavere	41	45	86	62	75	137	-21	-30	-51
Knesselare	23	15	38	21	20	41	2	-5	-3
Lochristi	137	172	309	168	203	371	-31	-31	-62
Lovendegem	72	74	146	102	114	216	-30	-40	-70
Melle	99	100	199	154	175	329	-55	-75	-130
Merelbeke	188	170	358	308	287	595	-120	-117	-237
Moerbeke (Waas)	16	10	26	7	8	15	9	2	11
Nazareth	44	40	84	92	91	183	-48	-51	-99
Nevele	61	83	144	89	91	180	-28	-8	-36
Oosterzele	43	42	85	40	46	86	3	-4	-1
Sint-Martens-Latem	66	69	135	73	87	160	-7	-18	-25
Waarschoot	21	20	41	36	39	75	-15	-19	-34
Wachtebeke	38	31	69	67	72	139	-29	-41	-70
Zomergem	36	33	69	33	39	72	3	-6	-3
Zulte	27	36	63	29	25	54	-2	11	9
Arrondissement Gent	1593	1608	3201	2279	2349	4628	-686	-741	-1427

4.15. Migraties in 2014 binnen Gentse arrondissement

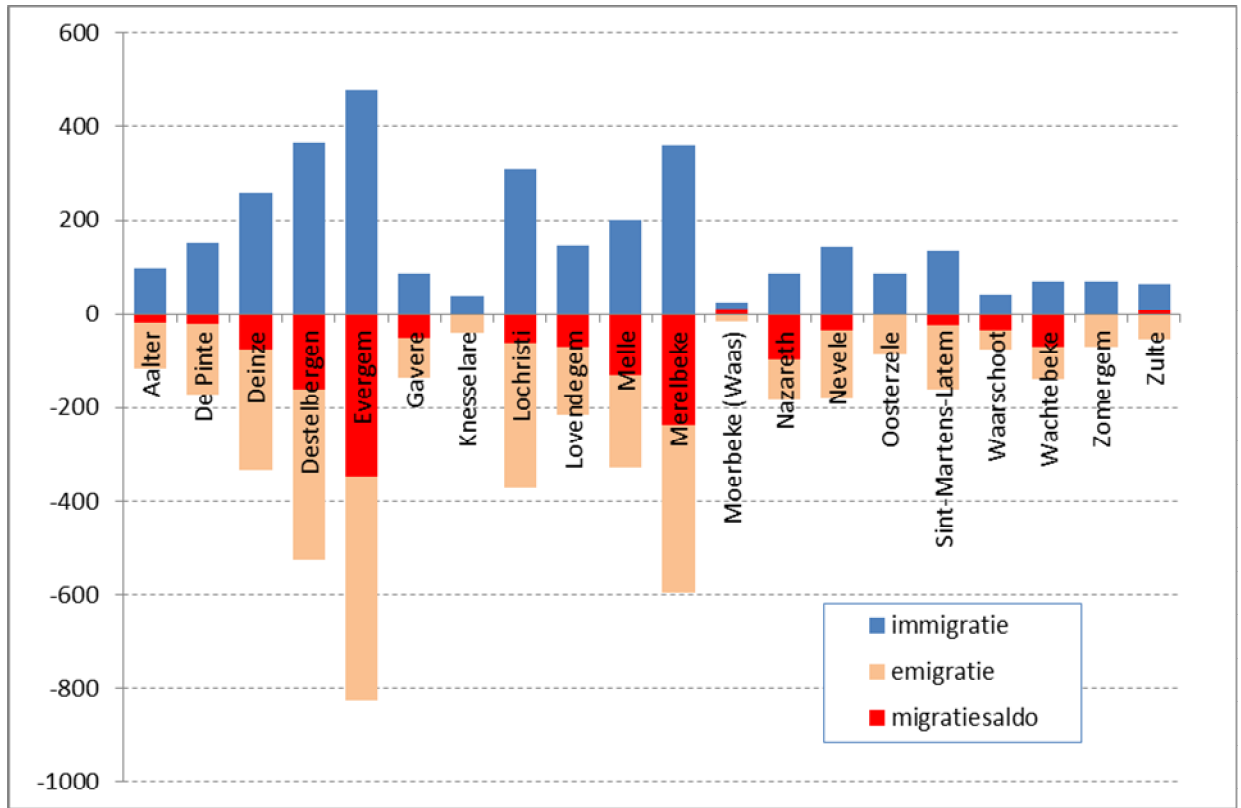

4.16. Migraties binnen Gentse arrondissement evolutie

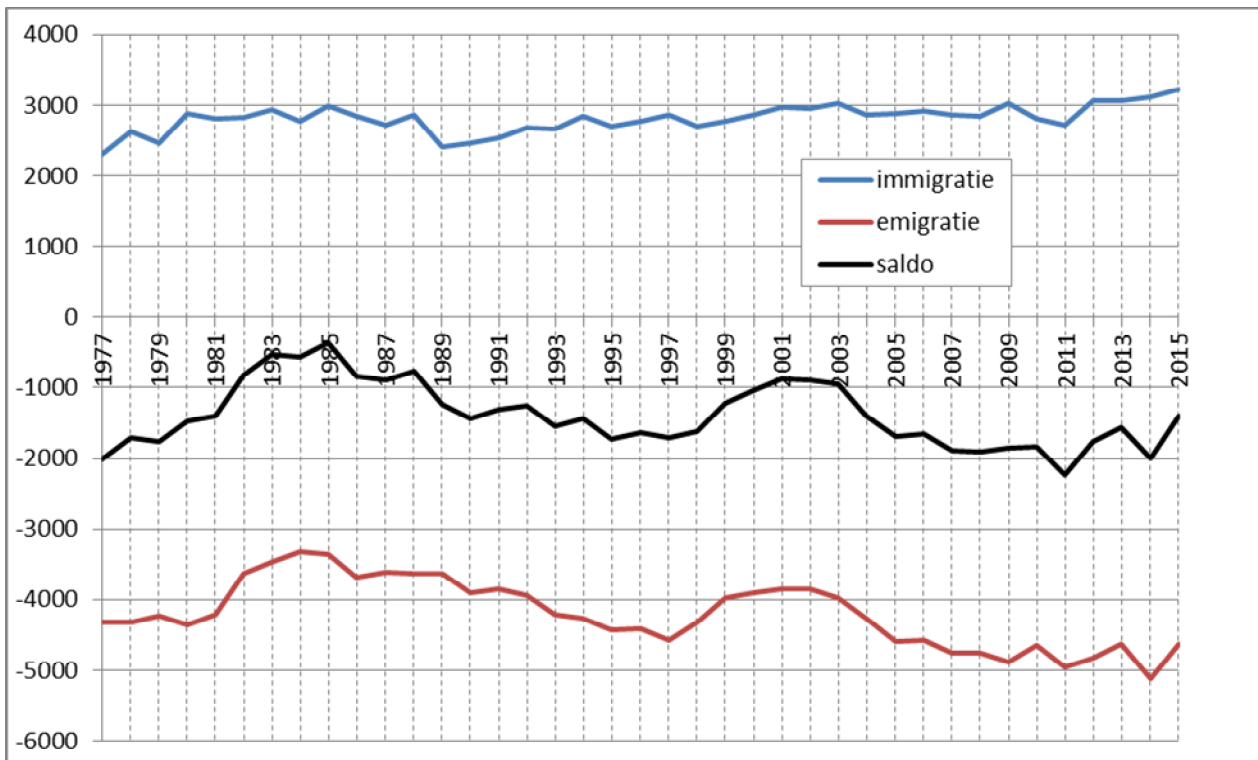

4.17. Immigratie, emigratie en migratiesaldo vanuit en naar arrondissement Gent, naar geslacht

jaar	immigratie			emigratie			migratiesaldo		
	M	V	tot.	M	V	tot.	M	V	tot.
1971	2006	2095	4101	2790	2987	5777	-784	-892	-1676
1972	1822	1894	3716	2801	2921	5722	-979	-1027	-2006
1973	1821	1909	3730	2980	3116	6096	-1159	-1207	-2366
1974	1920	1928	3848	2767	2866	5633	-847	-938	-1785
1975	1871	1830	3701	2892	2914	5806	-1021	-1084	-2105
1976	1632	1649	3281	2759	2866	5625	-1127	-1217	-2344
1977	1081	1218	2299	2118	2200	4318	-1037	-982	-2019
1978	1268	1358	2626	2130	2201	4331	-862	-843	-1705
1979	1204	1251	2455	2068	2157	4225	-864	-906	-1770
1980	1374	1505	2879	2109	2250	4359	-735	-745	-1480
1981	1365	1440	2805	2013	2198	4211	-648	-758	-1406
1982	1363	1460	2823	1721	1916	3637	-358	-456	-814
1983	1453	1477	2930	1669	1793	3462	-216	-316	-532
1984	1296	1467	2763	1586	1740	3326	-290	-273	-563
1985	1456	1527	2983	1636	1722	3358	-180	-195	-375
1986	1413	1436	2849	1799	1891	3690	-386	-455	-841
1987	1337	1388	2725	1739	1882	3621	-402	-494	-896
1988	1446	1419	2865	1709	1928	3637	-263	-509	-772
1989	1178	1223	2401	1731	1901	3632	-553	-678	-1231
1990	1195	1264	2459	1858	2041	3899	-663	-777	-1440
1991	1257	1278	2535	1844	2002	3846	-587	-724	-1311
1992	1320	1366	2686	1901	2040	3941	-581	-674	-1255
1993	1310	1351	2661	2017	2197	4214	-707	-846	-1553
1994	1393	1449	2842	2050	2424	4274	-657	-775	-1432
1995	1353	1346	2699	2151	2278	4429	-798	-932	-1730
1996	1376	1401	2777	2158	2263	4421	-782	-862	-1644
1997	1419	1450	2869	2230	2345	4575	-811	-895	-1706
1998	1295	1402	2697	2082	2240	4322	-787	-838	-1625
1999	1373	1398	2771	1951	2033	3984	-578	-635	-1213
2000	1404	1456	2860	1858	2045	3903	-454	-589	-1043
2001	1465	1514	2979	1916	1939	3855	-451	-425	-876
2002	1418	1531	2949	1841	2006	3847	-423	-475	-898
2003	1518	1513	3031	1900	2072	3972	-382	-559	-941
2004	1434	1420	2854	2056	2204	4260	-622	-784	-1406
2005	1428	1461	2889	2244	2342	4586	-816	-881	-1697
2006	1472	1446	2918	2288	2283	4571	-816	-837	-1653
2007	1449	1413	2862	2336	2422	4758	-887	-1009	-1896
2008	1503	1346	2849	2328	2423	4751	-825	-1077	-1902
2009	1475	1556	3031	2433	2456	4889	-958	-900	-1858
2010	1378	1430	2808	2300	2347	4647	-922	-917	-1839
2011	1365	1361	2726	2435	2501	4954	-1070	-1140	-2228
2012	1546	1510	3056	2447	2380	4827	-901	-870	-1771
2013	1509	1548	3057	2235	2387	4622	-726	-839	-1565
2014	1553	1557	3110	2546	2570	5116	-993	-1013	-2006
2015	1593	1608	3201	2279	2349	4628	-686	-741	-1427

5. Nationaliteitswijziging

5.1. Verlies en verkrijging van de Belgische nationaliteit door inwoners van Gent.

	verlies			verkrijging		
	M	V	tot.	M	V	tot.
1974	0	0	0	1	7	8
1975	0	0	0	0	9	9
1976	0	0	0	2	8	10
1977	0	0	0	3	12	15
1978	0	0	0	29	23	52
1979	1	7	8	33	131	164
1980	4	7	11	46	144	190
1981	2	9	11	80	249	329
1982	5	7	12	59	135	194
1983	3	7	10	51	147	198
1984	3	5	8	24	68	92
1985	1	1	2	588	508	1096
1986	0	1	1	59	33	92
1987	1	0	1	66	35	101
1988	2	0	2	54	47	101
1989	1	0	1	71	57	128
1990	3	0	3	84	59	143
1991	5	0	5	79	74	153
1992	4	0	4	236	248	484
1993	1	1	2	250	218	468
1994	0	0	0	571	429	1000
1995	1	0	1	527	421	948
1996	0	0	0	427	393	820
1997	0	0	0	538	451	989
1998	1	0	1	548	470	1018
1999	0	1	1	321	248	569
2000	1	1	2	1195	1161	2356
2001	0	0	0	1283	1342	2625
2002	0	0	0	707	710	1417
2003	0	0	0	412	377	789
2004	1	0	1	384	487	871
2005	0	1	1	459	421	880
2006	3	1	4	502	511	1013
2007	4	1	5	504	585	1089
2008	0	0	0	577	589	1166
2009	0	0	0	595	558	1153
2010	0	3	3	621	631	1252
2011	1	1	2	554	580	1134
2012	0	0	0	549	644	1193
2013	0	0	0	625	654	1279
2014	0	0	0	331	348	679
2015	0	0	0	530	500	1030

5.2. Verrijking van de Belgische nationaliteit door de inwoners van Gent

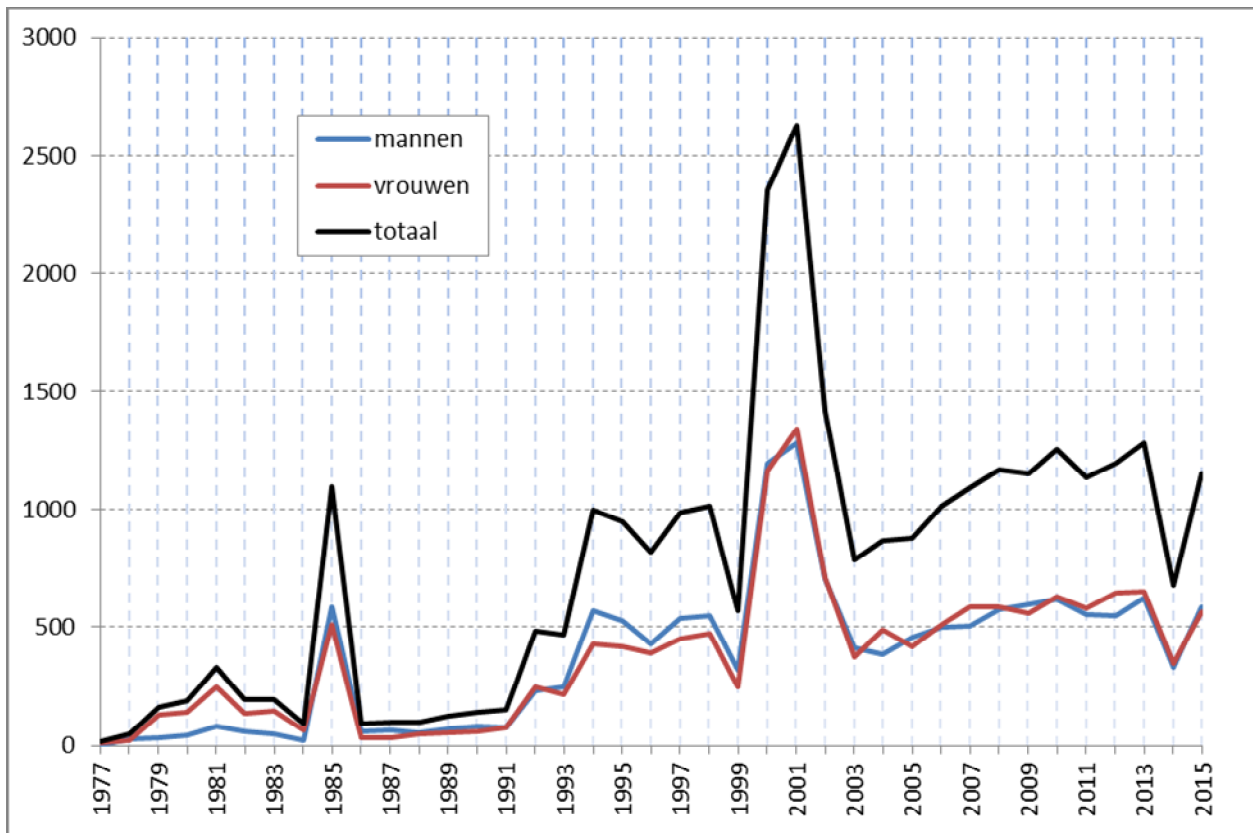

5.3. Specificatie van de wijziging naar de Belgische Nationaliteit – naar nationaliteit en rechtsgrond - 2015

vorige nationaliteit	°Belgie	°buitenland	naturalisatie	verklaring	Verkrijging ouder	Totaal
Afghanistan	0	2	3	11	8	24
Albanië	1	0	1	32	16	50
Algerije	4	0	3	8	7	22
Angola	0	0	2	6	5	13
Argentinië	0	0	0	3	0	3
Armenië	0	0	2	13	1	16
Australië	0	0	0	2	0	2
Benin	0	0	0	1	0	1
Bhutan	0	0	0	1	1	2
Bolivia	0	0	1	1	0	2
Bosnië en Herzegovina	0	0	2	2	1	5
Brazilië	0	0	1	1	2	4
Bulgarije	0	0	31	49	63	143
Burkina Faso	0	0	1	0	1	2
Burundi	0	0	0	2	1	3
Chili	0	0	0	1	0	1
China	0	0	1	3	1	5
Colombia	0	0	0	1	0	1
Congo (Dem. Rep.)	1	0	1	4	3	9
Cuba	0	0	0	1	1	2
Dominicaanse Republiek	0	0	0	2	0	2
Duitsland (Bondsrep.)	0	0	0	0	3	3
Egypte	0	0	1	5	3	9
El Salvador	0	0	1	0	0	1
Eritrea	0	0	0	0	1	1
Ethiopië	0	0	0	2	2	4
Filipijnen	0	1	1	6	2	10
Frankrijk	0	0	0	1	3	4
Georgië	0	0	0	2	2	4
Ghana	0	1	1	34	26	62
Griekenland	0	0	0	2	0	2
Guinee	0	0	0	4	2	6
Haiti	0	0	0	2	0	2
Hongarije (Rep.)	0	0	0	2	0	2
India	0	0	0	12	7	19
Indonesië	0	0	0	1	0	1
Irak	0	0	2	4	0	6
Iran (Islamitische Republiek)	0	0	5	12	0	17
Italië	0	0	0	5	4	9
Ivoorkust	0	0	1	0	0	1
Jamaica	0	0	0	1	1	2

vorige nationaliteit	°Belgie	°buitenland	naturalisatie	verklaring	Verkrijging ouder	Totaal
Jemen(Dem.Volksrep.)	0	0	0	1	0	1
Joegoslavië	0	0	0	1	0	1
Kameroen	0	0	2	7	1	10
Kazachstan	0	0	0	8	1	9
Khmerische Rep. Cambodja	0	0	0	1	0	1
Kosovo	1	0	8	21	1	31
Letland	0	0	0	2	1	3
Liberia	0	0	0	2	0	2
Macedonië	1	0	1	5	5	12
Marokko	0	1	4	27	4	36
Mexico	0	0	0	4	0	4
Moldavië (Rep)	0	0	1	2	0	3
Namibie	0	0	0	0	1	1
NatVorig	0	0	0	0	0	0
Nederland	0	0	1	3	8	12
Nepal	0	0	0	7	8	15
Niger	0	0	1	2	0	3
Nigeria	0	2	1	12	9	24
Oeganda	0	0	0	1	1	2
Oekraïne	0	0	0	9	1	10
Oezbekistan	0	0	0	1	0	1
Onbepaald	0	0	2	1	1	4
Opper-Volta	0	0	0	1	0	1
Pakistan	0	1	0	4	3	8
Palestina	0	0	0	2	0	2
Peru	0	0	0	1	0	1
Polen (Rep.)	0	0	0	12	2	14
Portugal	0	0	0	2	0	2
Roemenië	0	0	1	1	2	4
Russische Federatie	2	0	5	20	13	40
Rwanda (Rep.)	0	0	0	3	3	6
Senegal	0	0	1	0	2	3
Servië	0	0	0	2	0	2
Servië en Montenegro	0	0	5	8	4	17
Sierra Leone	0	0	0	7	2	9
Slowakije	1	1	4	17	22	45
Socialistische Republiek Vietnam	0	1	0	1	0	2
Soedan	0	0	1	4	0	5
Somalië	0	0	0	6	5	11
Spanje	0	0	0	5	6	11
Sri Lanka	0	0	1	1	0	2
Syrië (Arabische Republiek)	0	0	0	1	0	1
Tadzjikistan	0	0	0	2	0	2
Thailand	0	0	0	7	1	8

voorige nationaliteit	°Belgie	°buitenland	naturalisatie	verklaring	Verkrijging ouder	Totaal
Togo	0	0	2	4	2	8
Tsjechische Republiek	0	0	0	2	2	4
Tunesië	0	0	1	12	2	15
Turkije	0	0	7	60	20	87
Vaderlandsloos	0	0	0	1	0	1
van Afghaanse herkomst	0	0	3	2	1	6
van Albanese herkomst	0	0	0	2	0	2
van Burundese herkomst	0	0	0	1	0	1
van Eritrese herkomst	0	0	0	1	0	1
van Ethiopische herkomst	0	0	0	1	0	1
van Guinese herkomst	0	0	0	1	0	1
van Iraakse herkomst	0	0	2	1	0	3
van Iraanse herkomst	0	0	1	0	0	1
van Jordaanse herkomst	0	0	0	1	3	4
van Oegandese herkomst	0	0	1	0	0	1
Van Oekraïense herkomst	0	0	0	1	1	2
van Palestijnse oorsprong	0	0	0	2	2	4
van Russische herkomst	0	0	4	2	0	6
van Soedanese herkomst	0	0	2	0	1	3
van Somalische herkomst	0	0	0	1	0	1
van Syrische herkomst	0	0	2	1	2	5
van Togolese herkomst	0	0	0	1	0	1
Venezuela	0	0	0	2	0	2
Verenigd Koninkrijk	0	1	0	3	0	4
Verenigde Staten van Amerika	0	0	1	3	0	4
Wit-Rusland	0	0	0	4	0	4
Totaal	11	11	126	572	310	1030
Verhouding per soort	1,1%	1,1%	12,2%	55,5%	30,1%	100,0%

6. Bevolking van vreemde nationaliteit

6.1. Aantal Niet-Belgen per nationaliteit, geslacht en register van inschrijving (31 december 2015).

Nationaliteit	Bevolkingsregister			Vreemdelingenregister			Totaal		
	M	V	Totaal	M	V	Totaal	M	V	Totaal
Algerije	69	41	110	71	66	137	140	107	247
Angola	2	1	3	22	18	40	24	19	43
Benin	0	0	0	14	9	23	14	9	23
Botswana	0	0	0	0	1	1	0	1	1
Burkina-Faso	4	0	4	11	8	19	15	8	23
Burundi	1	0	1	10	10	20	11	10	21
Centraalafr. Rep.	0	0	0	0	1	1	0	1	1
Comoren	0	0	0	0	1	1	0	1	1
Congo (ex-Zaire)	13	15	28	54	74	128	67	89	156
Djibouti (Rep)	0	0	0	1	1	2	1	1	2
Egypte	4	2	6	53	30	83	57	32	89
Eritrea	0	0	0	32	7	39	32	7	39
Ethiopië	1	2	3	89	39	128	90	41	131
Gabon	0	0	0	0	1	1	0	1	1
Gambia	3	2	5	15	11	26	18	13	31
Ghana	54	42	96	393	336	729	447	378	825
Guinea	6	1	7	45	41	86	51	42	93
Ivoorkust	1	0	1	21	11	32	22	11	33
Kameroen	6	6	12	123	85	208	129	91	220
Kenia	1	1	2	24	24	48	25	25	50
Liberia	7	1	8	15	13	28	22	14	36
Libië	0	0	0	10	1	11	10	1	11
Madagascar (Rep.)	0	0	0	0	2	2	0	2	2
Mali	0	0	0	6	5	11	6	5	11
Marokko	209	177	386	205	220	425	414	397	811
Mauritanië	0	1	1	6	8	14	6	9	15
Mauritius	1	0	1	8	9	17	9	9	18
Mozambique	0	0	0	0	1	1	0	1	1
Namibië	0	0	0	1	1	2	1	1	2
Niger	2	0	2	4	3	7	6	3	9
Nigeria	16	12	28	96	70	166	112	82	194
Oeganda	1	2	3	35	21	56	36	23	59
Rwanda	2	0	2	31	28	59	33	28	61
Senegal	4	3	7	18	24	42	22	27	49
Sierra-Leone	5	1	6	31	25	56	36	26	62
Soedan	0	0	0	20	9	29	20	9	29
Somalië	3	1	4	112	81	193	115	82	197
Swaziland	0	0	0	1	0	1	1	0	1
Tanzania	0	0	0	15	9	24	15	9	24
Togo	4	2	6	32	27	59	36	29	65
Tsjaad	0	0	0	1	0	1	1	0	1
Tunesië	41	37	78	83	60	143	124	97	221
Zambia	0	0	0	5	3	8	5	3	8
Zimbabwe	1	2	3	10	6	16	11	8	19
Zuid-Afrika	3	2	5	28	35	63	31	37	68
Afrika	464	354	818	1751	1435	3186	2215	1789	4004

Nationaliteit	Bevolkingsregister			Vreemdelingenregister			Totaal		
	M	V	Totaal	M	V	Totaal	M	V	Totaal
Argentinië	3	1	4	19	18	37	22	19	41
Bolivië	0	0	0	5	6	11	5	6	11
Brazilië	1	7	8	79	111	190	80	118	198
Canada	2	4	6	36	38	74	38	42	80
Chili	6	4	10	30	28	58	36	32	68
Colombia	3	2	5	57	48	105	60	50	110
Costa-Rica	1	0	1	8	4	12	9	4	13
Cuba	3	1	4	12	7	19	15	8	23
Dominikaanse Rep.	9	8	17	14	21	35	23	29	52
Ecuador	0	0	0	24	19	43	24	19	43
El Salvador	0	0	0	4	0	4	4	0	4
Guyana	0	0	0	0	1	1	0	1	1
Guatemala	1	0	1	3	2	5	4	2	6
Haïti	0	0	0	3	0	3	3	0	3
Honduras	0	0	0	1	2	3	1	2	3
Jamaica	7	6	13	11	1	12	18	7	25
Mexico	4	1	5	42	47	89	46	48	94
Nicaragua	1	0	1	4	3	7	5	3	8
Panama	0	0	0	1	0	1	1	0	1
Paraguay	1	0	1	2	3	5	3	3	6
Peru	0	0	0	12	20	32	12	20	32
Suriname	0	1	1	20	28	48	20	29	49
Uruguay	0	0	0	5	2	7	5	2	7
V.S.A.	15	21	36	111	111	222	126	132	258
Venezuela	2	1	3	14	15	29	16	16	32
Amerika	59	57	116	517	535	1052	576	592	1168

Afghanistan	4	2	6	529	209	738	533	211	744
Armenië	7	5	12	61	75	136	68	80	148
Azerbeidzjan	0	0	0	10	14	24	10	14	24
Bangladesh	0	1	1	24	18	42	24	19	43
Bhutan	0	0	0	1	0	1	1	0	1
Cambodja	0	0	0	4	3	7	4	3	7
China (Volksrep.)	16	28	44	259	250	509	275	278	553
Filippijnen	4	19	23	28	79	107	32	98	130
Georgië	7	2	9	35	35	70	42	37	79
Hong Kong	0	0	0	1	1	2	1	1	2
India	24	17	41	291	215	506	315	232	547
Indonesië	5	12	17	32	50	82	37	62	99
Irak	5	4	9	139	81	220	144	85	229
Iran	12	4	16	195	149	344	207	153	360
Israël	0	0	0	12	5	17	12	5	17
Japan	1	11	12	36	43	79	37	54	91
Jemen	0	0	0	1	1	2	1	1	2
Jordanië	4	4	8	20	27	47	24	31	55
Kazachstan	1	1	2	23	30	53	24	31	55
Kirgizstan	2	2	4	10	14	24	12	16	28
Koeweit	0	0	0	0	1	1	0	1	1
Korea (Rep.)	0	1	1	16	25	41	16	26	42
Laos	0	1	1	0	3	3	0	4	4
Libanon	1	0	1	15	9	24	16	9	25
Maleisië	2	3	5	17	24	41	19	27	46
Mongolië	1	2	3	4	6	10	5	8	13
Myanmar (ex-Birma)	0	0	0	5	5	10	5	5	10
Nepal	2	1	3	72	77	149	74	78	152
Oezbekistan	2	1	3	14	14	28	16	15	31
Pakistan	19	9	28	118	73	191	137	82	219

Nationaliteit	Bevolkingsregister			Vreemdelingenregister			Totaal		
	M	V	Totaal	M	V	Totaal	M	V	Totaal
Palestina	1	0	1	14	9	23	15	9	24
Saoudi-Arabië	0	0	0	10	5	15	10	5	15
Singapore	0	1	1	2	3	5	2	4	6
Sri Lanka	4	2	6	17	17	34	21	19	40
Syrië	1	0	1	153	71	224	154	71	225
Tadzjikistan	0	0	0	1	2	3	1	2	3
Taiwan (Rep.)	0	0	0	16	22	38	16	22	38
Thailand	5	20	25	27	72	99	32	92	124
Turkije	1153	1199	2352	1010	917	1927	2163	2116	4279
Viëtnam (Soc. R.)	0	1	1	82	82	164	82	83	165
Azië	1283	1353	2636	3304	2736	6040	4587	4089	8676

Albanië	14	8	22	182	177	359	196	185	381
Bielorusland	4	5	9	16	27	43	20	32	52
Bosnië-Herzegowina	12	19	31	29	36	65	41	55	96
Bulgarije	1405	1135	2540	2968	2676	5644	4373	3811	8184
Croatië	3	3	6	21	25	46	24	28	52
Cyprus	0	0	0	6	11	17	6	11	17
Denemarken	11	10	21	11	7	18	22	17	39
Duitsland	99	91	190	158	175	333	257	266	523
Estland	0	1	1	2	9	11	2	10	12
Finland	1	6	7	12	32	44	13	38	51
Frankrijk	220	212	432	184	185	369	404	397	801
Griekenland	37	12	49	92	100	192	129	112	241
Groot-Brittannië	110	58	168	150	74	224	260	132	392
Hongarije	4	5	9	65	84	149	69	89	158
Ierland	15	6	21	32	30	62	47	36	83
IJsland	2	2	4	3	4	7	5	6	11
Italië	163	72	235	282	212	494	445	284	729
Joegoslavië	6	1	7	11	8	19	17	9	26
Servië-Montenegro	8	8	16	71	73	144	79	81	160
Kosovo	7	3	10	73	61	134	80	64	144
Letland	0	2	2	21	22	43	21	24	45
Litouwen	7	7	14	22	28	50	29	35	64
Luxemburg	10	6	16	1	3	4	11	9	20
Macedonië	9	7	16	32	25	57	41	32	73
Malta	1	0	1	0	2	2	1	2	3
Moldavië	1	0	1	4	7	11	5	7	12
Nederland	734	572	1306	786	821	1607	1520	1393	2913
Noorwegen	3	2	5	6	8	14	9	10	19
Oekraïne	7	5	12	44	95	139	51	100	151
Oostenrijk	2	9	11	11	14	25	13	23	36
Polen	105	95	200	621	549	1170	726	644	1370
Portugal	48	40	88	177	148	325	225	188	413
Roemenië	15	18	33	278	183	461	293	201	494
Rusland (Federatie van)	17	31	48	225	284	509	242	315	557
San Marino	2	0	2	0	0	0	2	0	2
Slovakije	342	351	693	560	570	1130	902	921	1823
Slovenië	0	3	3	10	20	30	10	23	33
Spanje	99	125	224	320	380	700	419	505	924
Tjechië	33	43	76	87	130	217	120	173	293
U.S.S.R. (ex-)	1	0	1	0	1	1	1	1	2
Zweden	17	13	30	25	30	55	42	43	85
Zwitserland	2	6	8	14	15	29	16	21	37
Europa	3576	2992	6568	7612	7341	14953	11188	10333	21521

Nationaliteit	Bevolkingsregister			Vreemdelingenregister			Totaal		
	M	V	Totaal	M	V	Totaal	M	V	Totaal

Australië	2	2	4	13	26	39	15	28	43
Nieuw-Zeeland	0	2	2	4	3	7	4	5	9
Oceanië	2	4	6	17	29	46	19	33	52
onbepaald	0	0	0	25	23	48	25	23	48
statenlozen	5	3	8	22	15	37	27	18	45
V.N.-vluchtelingen	0	0	0	61	41	102	61	41	102
Onbepaald	5	3	8	108	79	186	113	82	195
totaal	5389	4763	10152	13310	12154	25464	18699	16917	35616

Aantal Niet-Belgen per continent, evolutie

JAAR	Afrika		Amerika		Azië		Europa		Oceanië		overige	
1994	3111	17,86%	367	2,11%	9657	55,43%	4074	23,38%	8	0,05%	206	1,18%
1995	2911	16,91%	378	2,20%	9374	54,44%	4345	25,24%	10	0,06%	200	1,16%
1996	2868	16,82%	383	2,25%	9153	53,68%	4415	25,89%	9	0,05%	222	1,30%
1997	2859	16,96%	371	2,20%	8766	52,01%	4580	27,17%	11	0,07%	268	1,59%
1998	2943	17,77%	381	2,30%	8548	51,62%	4645	28,05%	24	0,14%	18	0,11%
1999	3062	17,79%	414	2,41%	8562	49,75%	5126	29,78%	21	0,12%	26	0,15%
2000	2772	17,52%	444	2,81%	7408	46,81%	5151	32,55%	24	0,15%	26	0,16%
2001	2533	17,36%	449	3,08%	6100	41,81%	5461	37,43%	21	0,14%	26	0,18%
2002	2618	17,53%	466	3,12%	5979	40,03%	5831	39,04%	21	0,14%	22	0,15%
2003	2730	17,42%	482	3,08%	6284	40,10%	6105	38,95%	22	0,14%	49	0,31%
2004	2784	17,26%	503	3,12%	6424	39,83%	6294	39,02%	22	0,14%	103	0,64%
2005	2925	16,31%	535	2,98%	6814	38,01%	7329	40,88%	24	0,13%	302	1,68%
2006	3045	16,04%	553	2,91%	7002	36,89%	8254	43,49%	36	0,19%	90	0,47%
2007	3260	15,26%	570	2,67%	7132	33,38%	10272	48,08%	39	0,18%	90	0,42%
2008	3436	14,54%	658	2,78%	7516	31,80%	11860	50,18%	42	0,18%	122	0,52%
2009	3577	13,58%	792	3,01%	7592	28,82%	14221	53,99%	40	0,15%	118	0,45%
2010	3731	12,79%	892	3,06%	7758	26,60%	16624	57,01%	39	0,13%	117	0,40%
2011	3782	12,55%	932	3,09%	7796	25,87%	17459	57,93%	40	0,13%	127	0,42%
2012	3633	12,15%	913	3,05%	7604	25,43%	17566	58,75%	54	0,18%	130	0,43%
2013	3779	11,93%	1027	3,24%	7969	25,16%	18742	59,16%	53	0,17%	109	0,34%
2014	3819	11,53%	1059	3,20%	8277	24,98%	19772	59,68%	57	0,17%	148	0,45%
2015	4004	11,24%	1168	3,28%	8676	24,36%	21521	60,43%	52	0,15%	195	0,55%

6.2. Evolutie van het aantal Niet-Belgen uit de lidstaten van de Europese Unie per nationaliteit

JAAR	Dtl	Fr	It	Lx	Ned	DK	I	V.K	Gr	P	Sp	Fin	OO	Zw	Cy	Est	Hon	Ltl	Lit	M	PI	Slova k	Slo v	Tj	Bulg.	Roe m	Tot
1977	528	1202	453	41	1575	46	12	304																			4161
1978	540	1175	457	42	1536	46	7	301																			4104
1979	620	1203	480	43	1527	47	9	305																			4234
1980	616	1168	491	42	1572	35	11	294																			4229
1981	437	1075	472	37	1470	31	10	310	65																		3907
1982	407	1034	492	37	1447	32	8	314	76																		3847
1983	364	1004	481	38	1397	31	12	301	77																		3705
1984	355	969	455	39	1393	32	10	282	77																		3612
1985	289	845	334	30	1201	26	11	245	55																		3036
1986	279	835	344	33	1191	27	13	256	63	67	318																3426
1987	247	831	309	33	1184	29	13	256	62	74	331																3369
1988	235	820	315	32	1179	31	16	242	67	64	331																3332
1989	214	817	319	31	1223	40	18	257	80	66	329																3394
1990	242	839	330	28	1253	37	21	289	87	67	342																3535
1991	247	855	334	29	1245	31	19	304	104	66	339																3573
1992	250	834	342	30	1248	30	21	325	99	81	349																3609
1993	264	846	324	29	1246	27	27	339	95	86	371																3654
1994	256	815	327	29	1269	23	28	329	78	92	351																3597
1995	261	824	338	23	1307	29	26	324	87	99	376	19	24	61													3798
1996	266	818	336	22	1309	28	32	319	88	108	387	17	18	61													3809
1997	276	867	355	22	1283	28	33	323	95	105	454	13	18	72													3944
1998	279	834	365	18	1280	31	37	287	102	102	453	13	20	70													3891
1999	286	839	384	18	1287	33	28	291	114	103	430	20	22	69													3924
2000	297	874	411	18	1310	43	31	312	122	108	528	31	26	87													4198
2001	284	839	412	18	1360	38	44	296	94	108	536	35	23	79													4166
2002	293	827	432	17	1356	33	37	295	93	103	471	53	22	91													4124
2003	293	841	426	16	1423	37	40	287	90	129	441	53	18	102													4196
2004	299	835	381	17	1494	39	38	291	93	130	428	31	19	97	2	3	55	14	30	1	289	291	5	84		4966	
2005	332	827	383	19	1622	43	52	294	90	156	441	56	23	87	2	4	43	12	36	1	371	625	6	116		5641	
2006	347	789	366	18	1755	31	47	300	78	137	399	33	27	74	2	4	36	18	39	1	460	956	5	133		6055	
2007	377	808	408	21	1948	38	41	308	97	147	430	31	19	77	2	7	49	20	36	1	638	1112	6	154	1765	103	8643
2008	380	769	422	22	2133	32	41	320	95	184	442	42	19	74	2	6	68	22	40	2	805	1168	6	157	2835	109	10195
2009	430	767	477	21	2294	38	50	350	112	248	542	44	19	84	3	9	92	36	64	3	934	1423	20	213	3946	121	12340
2010	451	791	522	18	2398	37	53	362	136	280	629	55	21	82	12	14	152	46	63	4	1057	1836	30	288	5112	133	14582
2011	449	780	540	19	2404	42	57	354	151	294	705	51	29	95	10	20	136	60	76	5	1088	1909	30	294	5654	175	15418
2012	437	763	524	19	2456	47	56	339	163	293	668	44	28	84	7	10	132	70	70	3	1184	1688	26	267	6021	211	15610
2013	488	785	585	18	2633	47	59	364	212	356	802	50	32	69	9	17	137	73	74	3	1281	1685	31	271	6517	271	16869
2014	516	777	641	18	2749	41	59	359	217	354	827	40	28	66	15	14	132	61	69	3	1309	1698	33	268	7302	351	17947
2015	523	801	729	20	2913	39	83	392	241	413	924	51	36	85	17	12	158	45	64	3	1370	1823	33	293	8184	494	19746

Tov 2014	7	24	88	2	164	-2	24	33	24	59	97	11	8	19	2	-2	26	-16	-5	0	61	225	0	25	882	143	1799
-------------	---	----	----	---	-----	----	----	----	----	----	----	----	---	----	---	----	----	-----	----	---	----	-----	---	----	-----	-----	------

6.3. Aantal Niet-Belgen uit de Maghreblanden en uit Turkije. per nationaliteit

	Algerije	Marokko	Tunesië	Turkije	Totaal
1964	179	48	4	11	242
1965	200	82	28	189	499
1966	212	144	84	479	919
1967	203	163	66	637	1069
1968	217	215	57	756	1245
1969	226	293	63	902	1484
1970	226	329	116	1138	1809
1971	234	369	135	1426	2164
1972	N/A	N/A	N/A	N/A	N/A
1973	263	548	184	1833	2828
1974	262	664	313	3149	4388
1975	288	712	341	4215	5556
1976	295	730	350	4309	5684
1977	379	885	458	5002	6724
1978	398	942	466	5112	6918
1979	456	1007	497	5302	7262
1980	470	1084	528	5690	7772
1981	469	1086	526	5809	7890
1982	456	1159	557	6291	8463
1983	451	1245	577	6244	8517
1984	452	1332	589	6394	8767
1985	358	1346	488	6556	8748
1986	369	1372	511	6685	8937
1987	373	1419	530	7035	9357
1988	388	1435	533	7344	9700
1989	401	1494	510	7656	10061
1990	417	1562	511	8082	10572
1991	412	1628	525	8558	11123
1992	389	1686	518	8780	11373
1993	379	1685	507	8883	11454
1994	366	1623	455	8815	11259
1995	351	1567	452	8546	10916
1996	348	1546	410	8345	10649
1997	353	1533	366	7978	10230
1998	347	1463	329	7716	9855
1999	361	1435	334	7691	9821
2000	291	1254	271	6519	8335
2001	238	1104	224	5078	6644
2002	231	1047	227	4807	6312
2003	237	1039	228	4889	6393
2004	253	1019	233	4873	6378
2005	274	998	251	4988	6511
2006	288	962	254	4912	6416
2007	293	950	242	4878	6363
2008	282	919	241	4894	6336
2009	292	965	239	4797	6292
2010	288	945	238	4729	6184
2011	278	889	253	4558	5978
2012	266	830	238	4382	5716
2013	269	811	220	4378	5678
2014	261	808	214	4322	5605
2015	247	811	221	4279	5558

6.4. Aantal Niet-Belgen uit de Europese Unie, de Maghreblanden en Turkije

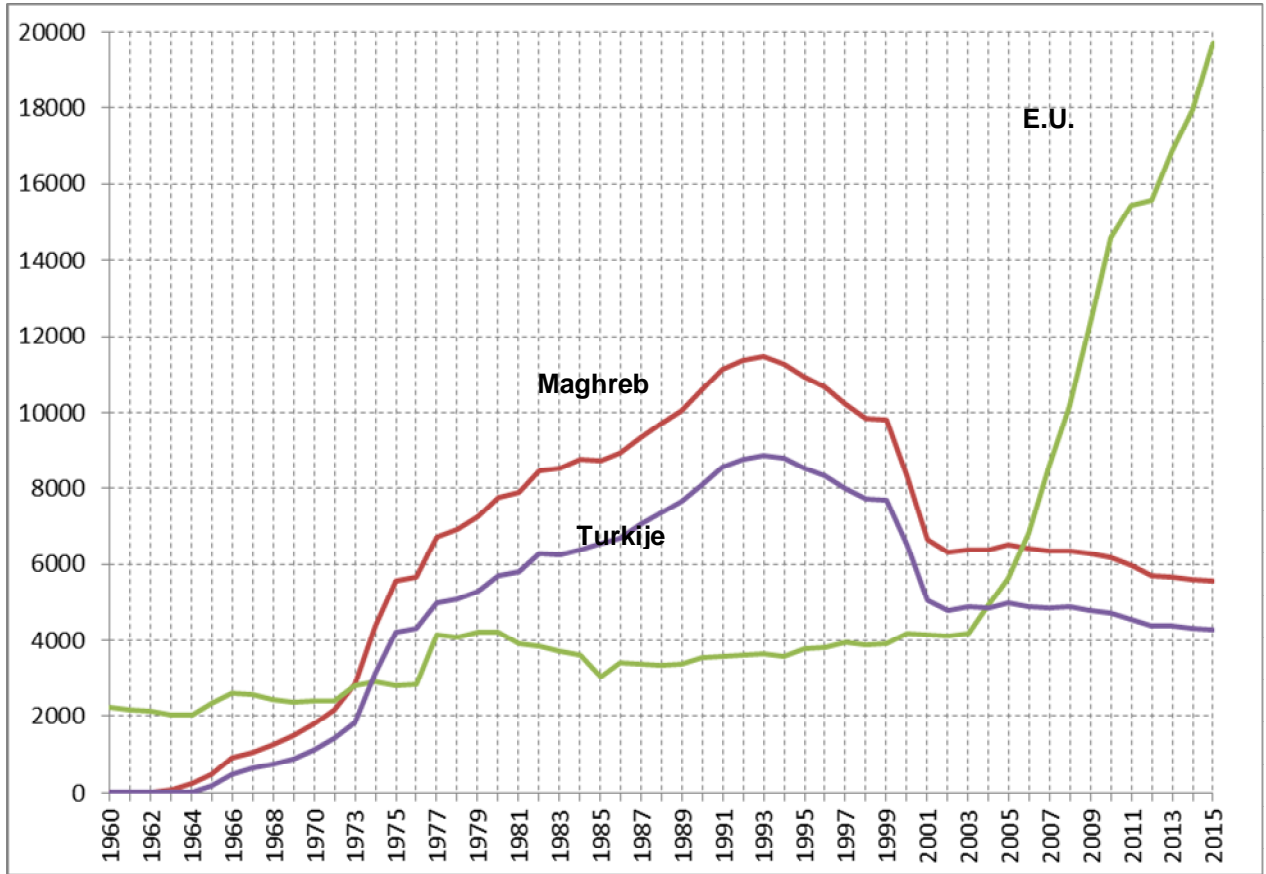

6.5. Immigratie en emigratie van Niet-Belgen per regio en nationaliteit 2015

regio/nationaliteit	Immigratie			emigratie			
	andere Belg. Gem.	buitenl.	Totaal	andere Belg. Gem.	buitenl.	Onbek. Bestem.	Totaal
Centraal-Afrika							
Burundi	0	5	5	0	0	0	0
Centraalafrikaanse Rep.	1	1	2	1	0	0	1
Congo (ex-Zaire)	16	7	23	7	1	1	9
Kongo	0	0	0	0	0	0	0
Rwanda	2	10	12	9	3	1	13
V.N. vluch. Rwanda	1	0	1	2	0	0	2
	20	23	43	19	4	2	25
Maghreb							
Algerije	4	10	14	8	1	1	10
Marokko	29	55	84	39	4	3	46
Tunesië	11	22	33	11	0	3	14
	44	87	131	58	5	7	70
Noord-Afrika							
Egypte	3	19	22	1	9	4	14
Libië	1	0	1	1	0	0	1
V.N. vluch. Tsjaad	1	0	1	0	0	0	0
	5	19	24	2	9	4	15
Noordoost-Afrika							
Soedan	0	0	0	3	0	0	3
	0	0	0	3	0	0	3
Oost-Afrika							
Djibouti (Rep.)	0	0	0	1	0	0	1
Eritrea	0	1	1	0	0	0	0
Ethiopië	1	25	26	3	20	3	26
Kenia	3	16	19	3	9	0	12
Malawi	0	0	0	0	3	0	3
Oeganda	5	10	15	4	7	2	13
Somalië	12	29	41	8	0	0	8
Tanzania	1	4	5	1	5	0	6
V.N. vluch. Eritrea	2	0	2	0	0	0	0
V.N. vluch. Ethiopië	3	0	3	1	0	0	1
V.N. vluch. Oeganda	0	0	0	0	0	0	0
V.N. vluch. Somalië	13	0	13	1	0	0	1
V.N. vluch. Soudan	1	0	1	0	0	0	0
Zambia	0	5	5	1	2	0	3
	41	90	131	23	46	5	74

regio/nationaliteit	Immigratie			emigratie			
	andere Belg. Gem.	buitenl.	Totaal	andere Belg. Gem.	buitenl.	Onbek. Bestem.	Totaal

West-Afrika

Benin	3	4	7	0	0	0	0
Burkina-Faso	2	1	3	0	0	1	1
Gaboen	0	1	1	0	0	0	0
Gambia	0	1	1	0	1	0	1
Ghana	26	152	178	44	8	3	55
Guinea	6	5	11	1	0	0	1
Ivoorkust	2	3	5	2	1	0	3
Kaapverdische Eilanden	0	0	0	0	0	0	0
Kameroen	8	21	29	21	5	2	28
Liberia	1	0	1	0	0	0	0
Mali	2	0	2	0	0	0	0
Mauritanië	0	2	2	3	0	0	3
Niger	0	0	0	0	0	0	0
Nigeria	20	25	45	15	5	2	22
Opper-Volta	0	0	0	0	0	0	0
Senegal	3	5	8	0	0	0	0
Sierra-Leone	4	12	16	2	0	0	2
Togo	1	1	2	4	0	0	4
V.N. vluch. Guinea	6	0	6	1	0	0	1
V.N. vluch. Kameroen	1	0	1	1	0	0	1
V.N. vluch. Mauritanië	0	0	0	1	0	0	1
V.N. vluch. Nigeria	0	0	0	0	0	0	0
	85	233	318	95	20	8	123

Zuid-Afrika

Angola	7	0	7	2	0	0	2
Botswana	0	0	0	0	1	0	1
Madagascar	0	0	0	0	1	0	1
Namibië	0	0	0	0	0	0	0
Swaziland	0	0	0	0	1	0	1
Zimbabwe	1	4	5	1	2	0	3
Zuid-Afrika	2	34	36	3	14	1	18
	10	38	48	6	19	1	26

Centraal-Amerika

Barbados	0	0	0	0	0	0	0
Costa Rica	1	5	6	0	1	0	1
Cuba	0	6	6	1	4	0	5
Dominica (Rep.)	0	0	0	0	0	0	0
Dominikaanse Rep.	2	4	6	4	1	7	12
El Salvador	0	1	1	0	0	0	0
Grenada	0	0	0	0	0	0	0
Guatemala	1	3	4	0	3	0	3

regio/nationaliteit	Immigratie			emigratie			
	andere Belg. Gem.	buitenl.	Totaal	andere Belg. Gem.	buitenl.	Onbek. Bestem.	Totaal

Haïti	0	2	2	0	0	0	0
Honduras	0	2	2	0	1	0	1
Jamaïca	1	2	3	2	0	0	2
Mexico	6	20	26	2	12	0	14
Nicaragua	0	2	2	0	2	0	2
Panama	0	0	0	0	0	0	0
	11	47	58	9	24	7	40

Noord-Amerika

Canada	4	11	15	3	9	0	12
V.S.A.	13	42	55	14	21	3	38
	17	53	70	17	30	3	50

Zuid-Amerika

Argentinië	1	12	13	3	6	0	9
Bolivië	0	6	6	1	1	1	3
Brazilië	9	76	85	9	33	5	47
Chili	5	8	13	2	4	0	6
Columbia	6	22	28	7	17	0	24
Ecuador	1	15	16	6	8	0	14
Guyana	0	1	1	0	0	0	0
Paraguay	0	0	0	1	1	1	3
Peru	2	9	11	2	3	0	5
Suriname	3	12	15	4	1	0	5
Uruguay	0	2	2	0	0	0	0
V.N. vluch. Chili	0	0	0	0	0	0	0
V.N. vluch. Columbia	0	0	0	0	0	0	0
Venezuela	2	5	7	2	5	0	7
	29	168	197	37	79	7	123

Centraal-Azië

Afghanistan	85	64	149	28	0	0	28
Azerbeidzjan	1	4	5	0	1	1	2
Georgië	4	6	10	7	8	0	15
Kazachstan (Rep.)	4	2	6	2	0	0	2
Kirgistan (Rep.)	0	1	1	1	0	0	1
Nepal	8	9	17	9	7	0	16
Oezbekistan (Rep.)	0	0	0	0	0	0	0
V.N. vluch. Afghanistan	20	1	21	13	0	0	13
V.N. vluch. Georgië	3	0	3	0	0	0	0
V.N. vluch. Kirgistan	0	0	0	1	0	0	1
V.N. vluch. Nepal	0	0	0	0	0	0	0
	125	87	212	61	16	1	78

regio/nationaliteit	Immigratie			emigratie			
	andere Belg. Gem.	buitenl.	Totaal	andere Belg. Gem.	buitenl.	Onbek. Bestem.	Totaal

Midden-Oosten

Armenië	8	11	19	9	2	0	11
Irak	40	16	56	14	3	0	17
Iran	12	37	49	13	12	0	25
Israël	0	1	1	2	3	0	5
Jemen (Arab. Rep.)	0	0	0	0	0	0	0
Jordanië	2	3	5	1	2	1	4
Koeweit	0	0	0	0	1	0	1
Libanon	0	4	4	1	7	0	8
Palestina	0	2	2	9	0	0	9
Qatar	0	0	0	0	0	0	0
Saoudi-Arabië	0	9	9	0	0	0	0
Syrië	42	41	83	18	1	0	19
Turkije	80	185	265	121	84	20	225
V.N. vluch. Armenië	0	0	0	0	0	0	0
V.N. vluch. Irak	9	0	9	10	0	0	10
V.N. vluch. Iran	10	0	10	2	0	0	2
V.N. vluch. Syrië	16	0	16	5	0	0	5
V.N. vluch. Turkije	0	0	0	0	0	0	0
	219	309	528	205	115	21	341

Oost-Azië

China (Republiek)	0	0	0	0	0	0	0
China (Volksrep.)	17	131	148	22	106	4	132
China-Taiwan (rep)	0	19	19	3	8	0	11
Hong-Kong	0	1	1	0	0	0	0
Japan	0	27	27	0	21	0	21
Korea (rep.)	1	15	16	1	8	0	9
Mongolië (volksrep.)	1	1	2	1	1	0	2
	19	194	213	27	144	4	175

Zuid-Azië

Bangladesh	1	11	12	3	10	0	13
Bhutan	1	0	1	0	1	0	1
India	16	136	152	22	85	2	109
Malediven	0	0	0	0	0	0	0
Pakistan	15	53	68	14	8	1	23
Sri Lanka	4	4	8	0	2	0	2
V.N. vluch. China	3	0	3	1	0	0	1
V.N. vluch. India	0	0	0	0	0	0	0
V.N. vluch. Sri-Lanka	4	0	4	0	0	0	0
	44	204	248	40	106	3	149

regio/nationaliteit	Immigratie			emigratie			
	andere Belg. Gem.	buitenl.	Totaal	andere Belg. Gem.	buitenl.	Onbek. Bestem.	Totaal

Zuidoost-Azië

Cambodja (Khmerische Rep.)	0	3	3	0	2	0	2
Filippijnen	4	25	29	5	16	0	21
Indonesië	2	29	31	2	12	0	14
Laos	0	2	2	0	0	0	0
Maleisië	0	11	11	0	7	0	7
Myanmar (ex-Birma)	0	4	4	0	1	0	1
Singapore	0	1	1	0	1	0	1
Thailand	8	26	34	6	12	0	18
V.N. vluch. Viëtnam	0	0	0	0	0	0	0
Viëtnam (soc. rep.)	6	51	57	6	24	0	30
Zuid-Viëtnam	0	0	0	0	0	0	0
	20	152	172	19	75	0	94

E.U.

Bulgarije	331	1125	1456	471	72	96	639
Cyprus	0	5	5	3	0	0	3
Denemarken	1	4	5	1	5	2	8
Duitsland	16	70	86	39	40	1	80
Estland	0	3	3	0	4	1	5
Finland	4	13	17	1	4	0	5
Frankrijk	25	74	99	50	19	8	77
Griekenland	10	40	50	14	10	1	25
Groot-Brittannië	25	56	81	20	18	5	43
Hongarije	11	40	51	19	5	4	28
Ierland	2	25	27	4	3	0	7
Italië	38	128	166	35	37	3	75
Letland	0	6	6	8	0	13	21
Litouwen	3	5	8	7	6	0	13
Luxemburg	1	2	3	0	1	0	1
Malta	0	0	0	0	0	0	0
Nederland	122	330	452	174	147	9	330
Oostenrijk	0	9	9	0	1	0	1
Polen	70	184	254	124	70	18	212
Portugal	31	71	102	28	15	2	45
Roemenië	44	208	252	85	16	9	110
Slovaakse Republiek	131	99	230	124	19	10	153
Slovenië	0	5	5	0	5	0	5
Spanje	45	111	156	45	35	9	89
Tsjechische Rep,	32	36	68	32	12	4	48
Tsjecho-Slowakije	0	1	1	1	0	0	1
Zweden	6	19	25	0	7	1	8
	948	2669	3617	1285	551	196	2032

regio/nationaliteit	Immigratie			emigratie			
	andere Belg. Gem.	buitenl.	Totaal	andere Belg. Gem.	buitenl.	Onbek. Bestem.	Totaal

Midden-Europa

Zwitserland	0	11	11	1	4	0	5
	0	11	11	1	4	0	5

Noord-Europa

IJsland	0	2	2	2	0	0	2
Noorwegen	1	3	4	1	1	2	4
	1	5	6	3	1	2	6

Oost-Europa

Bielorusland	3	10	13	2	3	0	5
Moldavië	1	0	1	4	0	1	5
Oekraïne	10	24	34	12	10	3	25
Russische Federatie	35	46	81	25	20	3	48
V.N. vluch. Rusland	12	1	13	5	0	2	7
V.N. vluch.Oekraïne	2	0	2	0	0	0	0
	63	81	144	48	33	9	90

Zuid-Europa

Albanië	15	39	54	10	7	4	21
Bosnië-Herzegowina	8	11	19	5	2	2	9
Croatië (Rep.)	2	16	18	0	5	0	5
Joegoslavië	2	1	3	0	1	0	1
Joegoslavië (Servië-	5	18	23	19	22	1	42
Kosovo	2	5	7	6	3	0	9
Macedonië (Ex-Joegoslavische	5	10	15	3	7	0	10
San Marino	0	0	0	0	0	0	0
V.N. vluch. Albanië	4	0	4	0	0	0	0
V.N. vluch. Joegoslavië	0	0	0	8	0	0	8
	43	100	143	51	47	7	105

Oceanië

Australië	0	9	9	2	10	1	13
Nieuw-Zeeland	0	1	1	0	1	0	1
Papoea- N.-Guinea	0	0	0	0	0	0	0
	0	10	10	2	11	1	14

onbepaald

onbepaalde nationaliteit	10	3	13	6	0	0	6
V.N. vluchteling	19	2	21	10	0	1	11
	29	5	34	16	0	1	17

6.6. Evolutie van de migraties van Niet-Belgen per continent (nationaliteit)

continent /		immigraties			emigraties		
jaar	binnenland	buitenland	totaal	binnenland	buitenland	onbekend	totaal
Afrika							
2000	73	233	306	87	11	30	128
2001	70	295	365	85	36	126	247
2002	99	395	494	115	18	70	203
2003	139	368	507	95	32	109	236
2004	100	342	442	99	40	71	210
2005	124	404	528	106	30	83	219
2006	151	331	482	123	25	137	285
2007	169	436	605	159	39	79	277
2008	171	513	684	166	46	119	331
2009	172	563	735	182	71	105	358
2010	147	549	696	176	47	63	286
2011	161	498	659	61	91	125	277
2012	174	423	597	185	90	174	449
2013	160	487	647	180	54	102	336
2014	206	464	670	213	95	130	438
2015	205	490	695	206	103	27	336
Amerika							
2000	26	92	118	19	19	10	48
2001	23	110	133	20	24	41	85
2002	13	115	128	29	26	23	78
2003	22	106	128	28	27	36	91
2004	30	114	144	24	33	30	87
2005	26	103	129	22	26	35	83
2006	27	97	124	38	14	44	96
2007	21	116	137	30	30	28	88
2008	28	174	202	24	25	33	82
2009	35	249	284	42	43	30	115
2010	38	238	276	41	57	40	138
2011	41	224	265	0	69	84	153
2012	34	213	247	43	99	93	235
2013	39	279	318	33	80	53	166
2014	54	256	310	60	125	61	246
2015	57	268	325	63	133	17	213
Azië							
2000	161	465	626	139	52	71	262
2001	156	570	726	143	42	129	314
2002	175	727	902	146	62	128	336
2003	225	760	985	161	65	153	379
2004	232	680	912	224	80	151	455
2005	236	781	1017	209	105	152	466
2006	216	709	925	248	115	236	599
2007	235	694	929	288	161	128	577
2008	265	895	1160	237	143	181	561
2009	235	870	1105	279	161	199	639
2010	289	970	1259	277	175	141	593
2011	330	928	1258	327	228	280	835
2012	355	801	1156	309	315	377	1001
2013	420	908	1328	270	254	171	695
2014	375	859	1234	346	351	198	895
2015	427	946	1373	352	456	29	837

continent /		immigraties			emigraties		
jaar	binnenland	buitenland	totaal	binnenland	buitenland	onbekend	totaal

Europa

2000	168	727	895	215	161	133	509
2001	212	761	973	240	187	401	828
2002	230	901	1131	222	227	443	892
2003	255	868	1123	234	195	455	884
2004	234	997	1231	268	273	546	1087
2005	389	1366	1755	268	320	452	1040
2006	349	1388	1737	338	350	594	1282
2007	367	2382	2749	413	303	381	1097
2008	395	2686	3081	507	372	545	1424
2009	469	2924	3393	553	344	590	1487
2010	566	3135	3701	659	427	518	1604
2011	705	3002	3707	1084	610	980	2674
2012	902	2831	3733	1261	726	1314	3301
2013	747	3138	3885	782	558	949	2289
2014	934	3199	4133	1573	627	851	3051
2015	1055	2866	3921	1388	636	214	2238

Oceanië

2000	1	9	10	1	6	1	8
2001	1	4	5	0	6	1	7
2002	1	6	7	2	4	1	7
2003	3	5	8	0	4	3	7
2004	2	5	7	1	3	3	7
2005	2	3	5	1	2	1	4
2006	2	13	15	1	2	3	6
2007	1	10	11	1	4	4	9
2008	2	14	16	7	3	3	13
2009	2	8	10	3	6	1	10
2010	4	11	15	2	3	8	13
2011	2	10	12	0	6	5	11
2012	1	25	26	4	5	4	13
2013	2	12	14	2	6	4	12
2014	0	20	20	1	12	3	16
2015	0	10	10	2	11	1	14

6.7. Evolutie van de immigraties uit buitenland van Niet-Belgen per regio (nationaliteit)

CONTINENT	REGIO	2003	2004	2005	2006	2007	2008	2009	2010	2011	2012	2013	2014	2015
Afrika	Centraal-Afrika	14	28	16	12	31	24	27	25	20	25	21	25	23
	Maghreb	127	125	148	140	140	155	165	155	125	67	82	85	87
	Noord-Afrika	14	16	12	12	17	19	22	16	13	19	31	19	19
	NO-Afrika	2	3	5	1	4	1	6	1	3	3	0	2	0
	Oost-Afrika	72	50	72	50	80	110	113	108	102	91	109	87	90
	West-Afrika	131	110	146	114	155	186	214	222	207	200	223	218	233
	Zuid-Afrika	8	10	5	3	9	18	16	22	29	18	21	28	38
Amerika	Centr-Amerika	23	33	30	22	19	34	55	38	45	36	44	51	47
	Noord-Amerika	36	24	32	30	40	70	63	60	62	38	86	78	53
	Zuid-Amerika	47	57	41	45	57	70	131	140	117	139	149	127	168
Azië	Centraal-Azië	19	33	37	35	33	43	46	38	62	49	118	81	87
	Midden-Oosten	514	415	484	436	435	529	482	520	426	371	357	308	309
	Oost-Azië	80	108	78	62	72	84	118	169	156	123	166	182	194
	Zuid-Azië	74	65	101	113	80	123	125	140	174	146	151	171	204
	Zuidoost-Azië	71	59	81	63	77	116	99	103	110	112	116	117	152
Europa	E.U.	492	847	1105	1137	2299	2553	2725	2944	2706	2646	2945	2871	2669
	Midden-Europa	1	6	1	3	1	1	2	4	6	11	4	6	11
	Noord-Europa	54	4	2	8	2	5	5	7	6	5	12	4	5
	Oost-Europa	270	117	212	207	37	68	75	92	99	87	81	217	289
	Zuid-Europa	51	23	46	33	43	59	117	88	101	64	90	101	100
Oceanië	Oceanië	5	5	3	13	10	14	8	11	10	25	12	20	10
overige	onbepaald	2	0	1	0	0	0	4	9	2	2	6	5	5

6.8. Immigratie uit andere gemeenten en buitenland van niet-Belgen naar redenen van verblijf

nationaliteit	GESLACHT	Gezinshereniging, samenwonen en adoptie	Asiel en diverse bescherming	Regularisatie	Werknemer	Student	Langdurig ingezetene	andere redenen
Afghanistan	M	29	50	5				6
Afghanistan	V	46	7					10
Albanië	M	11		6	1		1	5
Albanië	V	10	1	1	1	1		4
Algerije	M	2				1		3
Algerije	V	8						1
Angola	M	1	2	2				1
Angola	V		1	1				0
Argentinië	M	3			3	1		0
Argentinië	V	1						0
Armenië	M	3		2	1			1
Armenië	V	2		5		2		2
Australië	M				1			0
Australië	V	2			1	3		0
Azerbeidzjan	M			1		1		0
Azerbeidzjan	V					1		0
Bangladesh	M	2				5		0
Bangladesh	V	2				3		0
België	M							2
Benin	M	1						2
Benin	V	3				1		0
Bhutan	M			1				0
Bolivia	M					1		0
Bolivia	V					3		0
Bosnië en Herzegovina	M	3		2	1	2		1
Bosnië en Herzegovina	V	5		5		1		0
Brazilië	M	9			5	18		3
Brazilië	V	13			1	22		2
Bulgarije	M	164		1	355	3		211
Bulgarije	V	298			133	2		182
Burkina Faso	M	2				1		1

nationaliteit	GESLACHT	Gezinshereniging, samenwonen en adoptie	Asiel en diverse bescherming	Regularisatie	Werknemer	Student	Langdurig ingezetene	andere redenen
Burundi	M					1		0
Burundi	V							1
Cambodja(Koninkrijk)	M					1		0
Canada	M	2			1	3		1
Canada	V	3			5	7		0
Centraal-Afrikaanse Republiek	V	1						0
Chili	M	1			2	3		0
Chili	V	4				3		1
China	M	2		1	10	58		3
China	V	9			7	52		4
Colombia	M	3		1		8		0
Colombia	V	7			1	2		0
Congo (Dem. Rep.)	M	5		1		2		0
Congo (Dem. Rep.)	V	3		1		1		4
Congo-Brazzaville	M	1						0
Congo-Brazzaville	V	1		4				0
Costa Rica	M	1				2		0
Costa Rica	V	1				1		0
Cuba	M					2		0
Cyprus	M				1			0
Cyprus	V	1				2		0
Denemarken	M	1			3			0
Dominicaanse Republiek	M	4						1
Dominicaanse Republiek	V	2						0
Duitsland (Bondsrep.)	M	1			15	10		10
Duitsland (Bondsrep.)	V	7			12	11		8
Ecuador	M	1				7		0
Ecuador	V	1				3		0
Egypte	M	2		1	2	8		0
Egypte	V	5				2		1
El Salvador	M		1			1		0
Eritrea	M	1						0
Estland	M							1
Estland	V					1		0
Ethiopië	M	2				13		2
Ethiopië	V	5				4		0

nationaliteit	GESLACHT	Gezinshereniging, samenwonen en adoptie	Asiel en diverse bescherming	Regularisatie	Werknemer	Student	Langdurig ingezetene	andere redenen
Filipijnen	M	6				3		0
Filipijnen	V	6			4	7		3
Finland	M				1	1		0
Finland	V				2	6		4
Frankrijk	M	5			22	4		13
Frankrijk	V	9			14	9		12
Gabon	V					1		0
Gambia	M	1						0
Georgië	M			1	1	2		0
Georgië	V	1				3		0
Ghana	M	88		1		8		12
Ghana	V	55		2		3		14
Griekenland	M	2			10	6		6
Griekenland	V				7	8		2
Guatemala	M	1				1		0
Guatemala	V					2		0
Guinee	M	3		1		1		2
Guinee	V	5						0
Guyana	V	1						0
Haiti	M					2		0
Honduras	V	1				1		0
Hongarije (Rep.)	M	3			11	2		4
Hongarije (Rep.)	V	9	1	1	11			5
Hong-Kong	M				1			0
Ierland	M	2			4	2		1
Ierland	V	2			10	1		3
IJsland	M					1		0
IJsland	V					1		0
India	M	12		1	29	23		4
India	V	31			4	29		3
Indonesië	M	8				5		0
Indonesië	V	8			1	6		1
Irak	M	11	7			1		5
Irak	V	9	2					8
Iran (Islamitische Republiek)	M	2		4	1	16		4
Iran (Islamitische Republiek)	V	6		2		12		1

nationaliteit	GESLACHT	Gezinshereniging, samenwonen en adoptie	Asiel en diverse bescherming	Regularisatie	Werknemer	Student	Langdurig ingezetene	andere redenen
Israël	M				1			0
Italië	M	8			55	16		10
Italië	V	13			16	18		8
Ivoorkust	M	3		2				0
Ivoorkust	V					1		0
Jamaica	M	2						0
Japan	M	2			8	4		0
Japan	V	4			2	6		0
Joegoslavië	M			1				0
Jordanië	M					2		0
Jordanië	V	1						0
Kameroen	M	5			2	7		2
Kameroen	V	5		1		7		3
Kazachstan	M			2				0
Kazachstan	V	2		1		1		1
Kenia	M	2				7		0
Kenia	V	4			1	3		0
Kirgizstan	V	1						0
Kosovo	M	2		1	1			1
Kosovo	V	1						1
Kroatië	M	1			2	1		5
Kroatië	V	3			3	1		0
Laos (Democratische Volksrepubliek)	V	1				1		0
Letland	M	1						2
Letland	V					2		1
Libanon	M	1				2		0
Libanon	V					1		0
Liberia	M							1
Liberia	V			1				0
Libië (Libisch-Arabisch Jamahiriya)	M		1					0
Litouwen	M				1			0
Litouwen	V	1			2	1		1
Luxemburg (Groot-Hertogdom)	M				1			1
Luxemburg (Groot-Hertogdom)	V					1		0
Macedonië (Voorm. Joegoslavische Rep.)	M				5	1		2
Macedonië (Voorm. Joegoslavische Rep.)	V	3				3		0

nationaliteit	GESLACHT	Gezinshereniging, samenwonen en adoptie	Asiel en diverse bescherming	Regularisatie	Werknemer	Student	Langdurig ingezetene	andere redenen
Maleisië	M					1		0
Maleisië	V	2				7		0
Mali	M				1			1
Mali	V	1						1
Marokko	M	28		1	3	2		8
Marokko	V	36						3
Mauritanië	V	2						0
Mexico	M	3				5		0
Mexico	V	3			2	10		0
Moldavië (Rep)	V	1						0
Mongolië	M					1		0
Mongolië	V	1						0
Montenegro	M	1						0
Montenegro	V	3						0
Myanmar (Unie van)	M					2		0
Myanmar (Unie van)	V					2		0
Nederland	M	22			98	34		60
Nederland	V	36			63	50		66
Nepal	M	1	1	1		3		0
Nepal	V	4				6		1
Nicaragua	M	1				1		0
Nieuw-Zeeland	V					1		0
Niger	V	1						0
Nigeria	M	12		2	2	8		2
Nigeria	V	16				3		0
nog niet definitief bewezen	M							1
nog niet definitief bewezen	V	1		1				0
Noorwegen	M							1
Noorwegen	V					1		0
Oeganda	M	2		1		8		1
Oeganda	V	1				4		0
Oekraïne	M	1			3	4		1
Oekraïne	V	9		1	3	4		0
Oezbekistan	M							1
Oezbekistan	V							1

nationaliteit	GESLACHT	Gezinshereniging, samenwonen en adoptie	Asiel en diverse bescherming	Regularisatie	Werknemer	Student	Langdurig ingezetene	andere redenen
Oostenrijk	M				2	1		0
Oostenrijk	V	3			1	1		1
Pakistan	M	18		1	1	8		1
Pakistan	V	25				3		2
Palestina	M	1				1		0
Peru	M					4		0
Peru	V	1				4		1
Polen (Rep.)	M	13			85	1		27
Polen (Rep.)	V	18			58	5		23
Portugal	M	9			32	6		3
Portugal	V	9			16	7		9
Roemenië	M	11	1		101	4		11
Roemenië	V	19			20	4		17
Russische Federatie	M	6		6	2	4		4
Russische Federatie	V	12		14	7	13		4
Rwanda (Rep.)	M	1		1		4		0
Rwanda (Rep.)	V	2				3		1
Saoedi-Arabië	M	1				5		0
Saoedi-Arabië	V	2				1		0
Senegal	M	3			1			2
Senegal	V	2				1		2
Servië	M	1		1	2	4		3
Servië	V	5		1	1	2		1
Servië en Montenegro	M			1				0
Sierra Leone	M	5		1				1
Sierra Leone	V	10						1
Slovenië	M				4			0
Slovenië	V							1
Slowakije	M	36			29	1		54
Slowakije	V	61			19	1		42
Socialistische Republiek Vietnam	M					21		5
Socialistische Republiek Vietnam	V	7			1	23		1
Soedan	M							1
Somalië	M	10	15					4
Somalië	V	11	8					1

nationaliteit	GESLACHT	Gezinshereniging, samenwoonst en adoptie	Asiel en diverse bescherming	Regularisatie	Werknemer	Student	Langdurig ingezetene	andere redenen
Spanje	M	16			38	12		17
Spanje	V	24			31	16		4
Sri Lanka	M	2				3		0
Sri Lanka	V	2				1		0
Suriname	M	3				2		1
Suriname	V	3				5		3
Syrië (Arabische Republiek)	M	8	5			3		2
Syrië (Arabische Republiek)	V	14	3					1
Taiwan(off. Republiek China)	M				2	9		0
Taiwan(off. Republiek China)	V	3			1	3		0
Tanzania /Verenigde Rep./	M					4		0
Tanzania /Verenigde Rep./	V					1		0
Thailand	M	3		1		5		1
Thailand	V	11		1		4		0
Togo	M	1						1
Togo	V	1						1
Tsjechische Republiek	M	7			9	3		6
Tsjechische Republiek	V	16		1	5	4		8
Tunesië	M	15	1		1		1	3
Tunesië	V	6		1		4		2
Turkije	M	69		7	13	19		30
Turkije	V	44		4	3	33		24
Unie d. Socialist. Sovjetrep.	V				1			0
Uruguay	M					1		0
Uruguay	V					1		0
Vaderlandsloos	M	1	1	1				0
Venezuela	M	2						1
Venezuela	V	3				1		1
Verenigd Koninkrijk	M	4			24	6		18
Verenigd Koninkrijk	V	2			6	4		5
Verenigde Staten van Amerika	M	8			5	6		5
Verenigde Staten van Amerika	V	8			4	12		3
Vluchteling	M		19		2			0
Vluchteling	V		10					0

nationaliteit	GESLACHT	Gezinshereniging, samenwonen en adoptie	Asiel en diverse bescherming	Regularisatie	Werknemer	Student	Langdurig ingezetene	andere redenen
Vluchteling van Afghaanse herkomst	M		29					1
Vluchteling van Afghaanse herkomst	V		9					0
Vluchteling van Albanese herkomst	M		4					0
Vluchteling van Albanese herkomst	V		4					0
Vluchteling van Armeense herkomst	V		1					0
Vluchteling van Chinese herkomst	M		2					1
Vluchteling van Chinese herkomst	V		1					0
Vluchteling van Congolese herkomst	M		1					0
Vluchteling van Congolese herkomst	V		1					0
Vluchteling van Eritrese herkomst	M		16					0
Vluchteling van Eritrese herkomst	V		1					0
Vluchteling van Ethiopische herkomst	M		3					0
Vluchteling van Ethiopische herkomst	V		3					0
Vluchteling van Gambiaanse herkomst	V		1					0
Vluchteling van Georgische herkomst	M		1					0
Vluchteling van Georgische herkomst	V		3					0
Vluchteling van Guinese herkomst	M		4					0
Vluchteling van Guinese herkomst	V		2					0
Vluchteling van herkomst uit de U.S.S.R.	M		1					0
Vluchteling van Iraakse herkomst	M		18					0
Vluchteling van Iraakse herkomst	V		1					0
Vluchteling van Iraanse herkomst	M		13					0
Vluchteling van Iraanse herkomst	V		4					0
Vluchteling van Kameroense herkomst	V		1					0
Vluchteling van Malinese herkomst	M		1					0
Vluchteling Van Oekraïense herkomst	M		2					0
Vluchteling van Palestijnse herkomst	M		1					0
Vluchteling van Russische herkomst	M		14					1
Vluchteling van Russische herkomst	V		6					0
Vluchteling van Rwandese herkomst	V		1					0
Vluchteling van Soedanese herkomst	M		3					0
Vluchteling van Somalische herkomst	M		9					0
Vluchteling van Somalische herkomst	V		6					1
Vluchteling van Sri Lankaanse herkomst	M		3					0
Vluchteling van Sri Lankaanse herkomst	V		1					0

nationaliteit	GESLACHT	Gezinshereniging, samenwonen en adoptie	Asiel en diverse bescherming	Regularisatie	Werknemer	Student	Langdurig ingezetene	andere redenen
Vluchteling van Syrische herkomst	M		25					1
Vluchteling van Syrische herkomst	V		5					0
Vluchteling van Tsjadische herkomst	M		1					0
Wit-Rusland	M				1	1		0
Wit-Rusland	V	2				4		2
Zambia	M					2		0
Zambia	V					1		1
Zimbabwe	M	1				1		0
Zimbabwe	V					3		0
Zuid-Afrika	M	2			2	6		1
Zuid-Afrika	V	1			3	15		0
Zuid-Korea (Republiek)	M				2	3		0
Zuid-Korea (Republiek)	V				1	8		0
Zweden	M				9			3
Zweden	V	4			1	3		5
Zwitserland	M				4	1		1
Zwitserland	V				1	2		2
		31%	6%	2%	25%	17%	0%	19%

7. Gezinsamenstelling

7.1. Aantal gezinshoofden volgens burgerlijke stand en aantal kinderen - 31/12/2015

Referentiepersoon	geen	1	2	3	4	5	6	7	8	9	10	10+
Ongehuwde man	23010	1930	1747	377	68	19	5	2	1	1	0	0
Ongehuwde vrouw	14327	2320	1353	334	79	28	7	2	0	0	0	0
Gehuwde man	18497	6474	6942	3071	807	178	57	16	6	3	1	2
Gehuwde vrouw	2266	1314	1527	651	201	46	15	5	1	1	0	0
Weduwnaar	2387	237	72	19	6	1	0	0	0	0	0	0
Weduwe	9077	938	210	66	27	6	3	1	0	0	0	0
Uit echt gescheiden man	6830	832	362	103	27	12	1	1	1	0	0	0
Uit echt gescheiden vrouw	6662	2132	1320	437	106	26	11	1	0	0	0	0
Man gesch van tafel & bed	2	0	0	0	0	0	0	0	0	0	0	0
Vrouw gesch van tafel & bed	3	0	0	0	0	0	0	0	0	0	0	0
verstoting	4	0	1	0	0	0	0	0	0	0	0	0
andere	1802	76	51	28	15	4	0	1	1	0	0	0
Totaal	84867	16253	13585	5086	1336	320	99	29	10	5	1	2

7.2. Aantal gezinshoofden volgens aantal kinderen (evolutie)

JAAR	0	1	2	3	4	5	6	7	8	9	10	10+	Totaal
1990	71024	18554	11434	3742	1209	434	150	47	32	6	2	2	106636
1991	71444	18426	11322	3761	1198	415	146	47	34	6	2	2	106803
1992	71850	18188	11330	3775	1203	390	139	53	24	8	4	2	106966
1993	71643	17945	11421	3877	1266	414	136	58	27	6	4	3	106800
1994	71510	17702	11324	3920	1260	385	135	58	21	8	4	4	106331
1995	72410	17328	11282	3947	1251	387	136	48	24	8	5	2	106828
1996	72675	17086	11185	3994	1249	373	133	48	18	7	7	6	106781
1997	73333	16900	11113	3955	1235	394	132	39	24	5	5	4	107139
1998	74252	16630	11147	3952	1206	381	123	44	18	5	5	5	107768
1999	75003	16513	11147	3961	1203	362	121	53	11	6	3	5	108388
2000	75782	16258	11144	4074	1168	355	117	43	16	5	4	4	108970
2001	76776	16140	11225	4094	1193	347	123	33	14	5	1	5	109956
2002	78054	16053	11293	4145	1209	336	110	39	10	6	4	2	111261
2003	79075	16127	11338	4149	1193	322	112	34	9	2	6	1	112368
2004	79885	16211	11416	4186	1189	310	117	36	6	5	3	1	113365
2005	80603	16364	11609	4180	1230	307	99	36	8	7	3	1	114447
2006	81312	16390	11743	4282	1231	311	98	34	7	5	2	2	115417
2007	81906	16658	11823	4303	1223	331	95	33	6	6	3	1	116388
2008	82211	16558	12184	4378	1214	326	91	33	8	6	1	2	117012
2009	83040	16507	12541	4496	1216	323	87	35	8	6	0	2	118261
2010	83481	16590	12821	4621	1263	322	90	38	10	4	0	2	119242
2011	82285	16446	12933	4771	1251	315	98	37	8	6	0	1	118152
2012	82194	16378	13031	4904	1282	328	90	38	8	5	0	2	118260
2013	82628	16324	13232	4964	1310	312	99	30	8	5	2	1	118915
2014	83136	16213	13436	5004	1319	318	100	23	13	4	2	1	119569
2015	84867	16253	13585	5086	1336	320	99	29	10	5	1	2	121593

7.3. Aantal gezinshoofden volgens gezinsgrootte (evolutie)

JAAR	1	2	3	4	5	6	7	8	9	10+
1983	37326	31603	18466	11536	4331	1624	604	223	75	67
1984	38285	31555	16499	11430	4248	1561	561	198	89	60
1985	39014	31715	16392	11357	4228	1493	525	205	87	58
1986	40631	31549	16417	11179	4153	1440	487	210	80	55
1987	40831	31543	16346	11104	4020	1438	489	187	72	61
1988	40771	31537	16251	10920	4008	1379	498	176	66	65
1989	41263	31776	16093	10906	3868	1347	510	168	77	70
1990	41846	32144	15916	10820	3788	1295	503	175	82	83
1991	42205	32181	15757	10756	3789	1261	517	181	79	90
1992	42498	32317	15538	10688	3782	1322	464	181	85	91
1993	42676	32593	15114	10492	3789	1304	469	177	90	96
1994	42541	32672	14885	10383	3751	1281	443	185	94	96
1995	42498	32486	14575	10294	3763	1272	438	201	86	103
1996	42520	32538	14209	10198	3781	1265	432	196	88	100
1997	44903	32414	13949	10068	3752	1251	459	160	79	100
1998	46624	32276	13757	9981	3710	1240	453	177	85	85
1999	46898	32232	13565	9906	3755	1224	446	193	98	71
2000	47692	32098	13413	9935	3808	1213	466	179	87	79
2001	48184	32668	13236	9974	3824	1247	474	196	86	67
2002	49237	32963	13112	9982	3852	1282	471	208	80	74
2003	50022	33355	13065	9916	3885	1302	483	196	83	61
2004	50757	33366	13259	9976	3836	1350	476	205	72	68
2005	51629	33429	13318	10012	3874	1359	476	207	77	66
2006	51916	33692	13382	10270	3955	1379	509	179	76	59
2007	52440	33744	13600	10325	4071	1344	510	189	81	84
2008	52702	33676	13648	10608	4173	1399	499	185	75	47
2009	53452	33561	13693	10922	4339	1474	494	184	78	64
2010	53720	33602	13834	11175	4494	1570	507	206	75	59
2011	52569	33480	13709	11328	4616	1576	523	189	84	78
2012	52278	33505	13767	11424	4767	1632	546	190	83	68
2013	52254	33799	13626	11783	4861	1661	564	226	71	70
2014	52117	34390	13469	11980	4968	1719	576	203	83	64
2015	53909	34553	13500	11971	4990	1731	587	206	82	64

Nota : De personen verblijvende in een gemeenschap zijn in het cijfer van de alleenstaanden inbegrepen. Dit betreft 3732 personen.

8. Bevolking per statistische sector (31/12/2015)

8.1. Bevolkingssamenstelling per statistische sector. Belgen en Niet-Belgen

Sector	Belgen			Niet-Belgen			Totaal		
	M	V	Totaal	M	V	Totaal	M	V	Totaal
A00 Kuip	394	328	722	93	61	154	487	389	876
A01 Sint - Jacobs	1111	1098	2209	285	226	511	1396	1324	2720
A02 Kouter	414	432	846	95	82	177	509	514	1023
A03 Patershol	380	366	746	62	56	118	442	422	864
A040 Briel	875	1025	1900	209	163	372	1084	1188	2272
A05 Begijnhofdries	1360	1343	2703	286	234	520	1646	1577	3223
A10 Sint - Macharius	1037	1061	2098	357	318	675	1394	1379	2773
A13 Heernis	1398	1334	2732	306	296	602	1704	1630	3334
A20 Gent - Centrum - Zuid	921	865	1786	279	261	540	1200	1126	2326
A21 Visserij	262	269	531	29	26	55	291	295	586
A221 Brusselse Poort	806	824	1630	270	199	469	1076	1023	2099
A23 Zuidpark	753	793	1546	133	140	273	886	933	1819
A24 Dierentuin	1283	1255	2538	268	197	465	1551	1452	3003
A31 Nederkouter	548	588	1136	171	179	350	719	767	1486
A321 Sint - Pieters	720	663	1383	623	541	1164	1343	1204	2547
A33 Heuvelpoort	1219	1178	2397	303	192	495	1522	1370	2892
A342 Citadelpark	253	268	521	53	46	99	306	314	620
A35 Station	2003	1980	3983	391	384	775	2394	2364	4758
A40 Ganzendries	1125	1288	2413	161	158	319	1286	1446	2732
A410 Patijntje	467	518	985	51	70	121	518	588	1106
A42 Neermeersen	912	1141	2053	164	183	347	1076	1324	2400
A45 Groene Vallei	440	467	907	65	53	118	505	520	1025
A46 Blaarmeersen	25	22	47	5	2	7	30	24	54
A492 Drongense Meersen	253	184	437	54	60	114	307	244	551
A50 Drongensteenweg	1830	1866	3696	535	467	1002	2365	2333	4698
A51 Malem	505	648	1153	42	56	98	547	704	1251
A521 Brugse Poort	2044	2318	4362	349	368	717	2393	2686	5079
A531 Rooigem	1545	1537	3082	432	386	818	1977	1923	3900
A542 Groendreef	945	925	1870	387	371	758	1332	1296	2628
A60 Voormuide	495	492	987	308	292	600	803	784	1587
A62 Ham	1111	1014	2125	350	303	653	1461	1317	2778
A63 Tolhuis	1539	1481	3020	930	749	1679	2469	2230	4699
A64 Blaisantvest	581	551	1132	275	242	517	856	793	1649
A711 Ekkerghem	1216	1069	2285	277	206	483	1493	1275	2768
A722 Bijloke	1000	1147	2147	127	131	258	1127	1278	2405
A731 Galgenberg	1251	1016	2267	224	189	413	1475	1205	2680
A742 Pekelharing	653	608	1261	133	130	263	786	738	1524
A801 Wondelgemstraat	1449	1390	2839	783	751	1544	2232	2141	4383
A812 Rabot	639	596	1235	136	168	304	775	764	1539
A873 Rabot Station	253	337	590	44	52	96	297	389	686

Sector	Belgen			Niet-Belgen			Totaal		
	M	V	Totaal	M	V	Totaal	M	V	Totaal
B12 Over de Meersstraat	79	79	158	11	7	18	90	86	176
B301 Sint - Pieters - Aalst	1039	997	2036	233	174	407	1272	1171	2443
B312 De Smet - De Naeyer	345	346	691	27	34	61	372	380	752
B321 Kauwplein	869	850	1719	213	140	353	1082	990	2072
B331 De Sterre	428	422	850	71	53	124	499	475	974
B342 Rekencentrum	3	3	6	0	1	1	3	4	7
B354 Aaigem	607	637	1244	50	66	116	657	703	1360
B411 Ottergemse Dries	598	572	1170	138	126	264	736	698	1434
B422 Akademisch Ziekenhuis	32	22	54	4	7	11	36	29	65
B433 Steenakker	1140	1222	2362	122	146	268	1262	1368	2630
B443 Nieuw Gent	1372	1470	2842	279	260	539	1651	1730	3381
B452 Sint - Alois	78	53	131	5	3	8	83	56	139
B472 Groothandelsmarkt	36	36	72	1	1	2	37	37	74
C710 Afrikalaan	299	267	566	172	178	350	471	445	916
C72 Muidebrug	446	419	865	162	122	284	608	541	1149
C800 Muide	965	930	1895	267	260	527	1232	1190	2422
C811 Meulestede	622	659	1281	153	150	303	775	809	1584
C832 Port Arthur	1	1	2	0	0	0	1	1	2
C870 Darsen	3	0	3	1	0	1	4	0	4
D001 Oostakker Centrum	1273	1412	2685	51	53	104	1324	1465	2789
D012 Wittewalle	585	586	1171	15	18	33	600	604	1204
D023 Mager Goed	1058	1155	2213	23	22	45	1081	1177	2258
D032 Walput	313	311	624	9	11	20	322	322	644
D084 Drie Zwaantjes	105	104	209	23	13	36	128	117	245
D091 Oostakkerveld	34	34	68	3	2	5	37	36	73
D10 Lourdes	1636	1716	3352	74	64	138	1710	1780	3490
D181 Krijte	380	375	755	16	14	30	396	389	785
D190 Schansakker	516	514	1030	7	7	14	523	521	1044
D212 Goedlevenstraat	157	154	311	7	10	17	164	164	328
D41 J.F. Kennedylaan	267	287	554	22	10	32	289	297	586
D471 Texaco	2	1	3	0	0	0	2	1	3
D50 Desteldonk - Dorp	409	371	780	7	8	15	416	379	795
D58 Zaffelare	11	19	30	0	0	0	11	19	30
D60 Sint - Kruis - Winkel	600	564	1164	10	17	27	610	581	1191
D610 Ter Donk	9	6	15	2	1	3	11	7	18
D670 Rodenhuize	2	2	4	0	0	0	2	2	4
D69 Mendonk	110	110	220	3	2	5	113	112	225
D77 Rostijne	1	1	2	0	0	0	1	1	2
E00 Sint - Amandsberg Centr	1162	1167	2329	334	293	627	1496	1460	2956
E01 Sint - Baafskouter	1026	1111	2137	154	131	285	1180	1242	2422
E021 Groot Begijnhof	1373	1413	2786	443	347	790	1816	1760	3576
E031 Syngemkouter	2176	2288	4464	200	208	408	2376	2496	4872
E042 Scheldestraat	2139	2297	4436	309	270	579	2448	2567	5015
E052 Rozebroeken	648	811	1459	49	57	106	697	868	1565

Sector	Belgen			Niet-Belgen			Totaal		
	M	V	Totaal	M	V	Totaal	M	V	Totaal
E10 Westveld - Kern	969	1240	2209	56	53	109	1025	1293	2318
E19 Westveld - Verspr. bew	32	31	63	2	1	3	34	32	66
E201 Oude Bareel - Kern	419	427	846	34	22	56	453	449	902
E222 Achtendries	556	578	1134	28	20	48	584	598	1182
E283 Voordestraat	19	13	32	9	2	11	28	15	43
E29 Oude Bareel	473	471	944	13	12	25	486	483	969
E31 Scheldeoord	292	344	636	38	32	70	330	376	706
E32 Dampoort	1073	1045	2118	520	450	970	1593	1495	3088
E331 Sint - Bernadette	685	701	1386	55	52	107	740	753	1493
F001 Gentbrugge - Centrum	1463	1594	3057	177	158	335	1640	1752	3392
F01 Dries	1564	1727	3291	89	104	193	1653	1831	3484
F072 Trekweg	245	228	473	32	31	63	277	259	536
F091 Zwarte Fles	2	2	4	0	0	0	2	2	4
F110 Sportplein	1716	1901	3617	151	122	273	1867	2023	3890
F121 Vogelhoek	1677	1818	3495	145	117	262	1822	1935	3757
F132 Coninxdonk	147	151	298	3	3	6	150	154	304
F172 Arsenaal	4	4	8	0	0	0	4	4	8
G00 Ledeberg - Centrum	2193	2181	4374	532	562	1094	2725	2743	5468
G01 Flora	468	461	929	107	115	222	575	576	1151
G022 Keizerspark	134	136	270	18	17	35	152	153	305
G031 Eindeke	581	534	1115	103	109	212	684	643	1327
G042 Belle Vue	434	503	937	84	71	155	518	574	1092
G101 L. Vanhouttebuurt	1647	1757	3404	267	228	495	1914	1985	3899
G112 De Naeyerdreef	512	548	1060	85	73	158	597	621	1218
G123 Moscou	73	74	147	6	9	15	79	83	162
G200 Merelbeke Station	654	618	1272	66	57	123	720	675	1395
H001 Zwijnaarde - Centrum	1201	1303	2504	49	53	102	1250	1356	2606
H01 Roosken	226	240	466	28	15	43	254	255	509
H020 Hutsepot	125	127	252	22	15	37	147	142	289
H042 T Schaarken	547	596	1143	39	37	76	586	633	1219
H053 Ter Linden	449	462	911	18	24	42	467	486	953
H091 Zonneput	141	155	296	3	5	8	144	160	304
H111 Kon. Leopoldstraat	92	74	166	2	4	6	94	78	172
H171 Zwijnaarde - Industrie	69	52	121	3	7	10	72	59	131
H196 Maaltepark	8	9	17	0	0	0	8	9	17
H210 Rijvissche	140	150	290	8	2	10	148	152	300
H220 Paolalaan	44	42	86	3	1	4	47	43	90
H310 Klosse	81	77	158	1	0	1	82	77	159
H325 Hoedjen	116	101	217	1	1	2	117	102	219
H394 Nieuwgoed	51	53	104	5	4	9	56	57	113
J00 St-Denijs-Westrem-Centr	749	914	1663	68	56	124	817	970	1787
J010 Drie Sleutels	513	603	1116	5	14	19	518	617	1135
J022 Vierschaar	157	160	317	7	3	10	164	163	327

Sector	Belgen			Niet-Belgen			Totaal		
	M	V	Totaal	M	V	Totaal	M	V	Totaal
J081 Puttenhove	30	27	57	0	0	0	30	27	57
J091 Rosdam	29	30	59	1	0	1	30	30	60
J100 Maalte	439	445	884	31	42	73	470	487	957
J11 Steenaarde	512	535	1047	17	30	47	529	565	1094
J172 Bugten	18	15	33	4	1	5	22	16	38
J197 Maria Middelaes	0	9	9	0	0	0	0	9	9
J200 Afsnee - Centrum	192	199	391	5	9	14	197	208	405
J280 Kouter (St-Denijs–Westr)	106	136	242	4	7	11	110	143	253
J290 Goedinge	43	43	86	0	0	0	43	43	86
K001 Drongen Dorp	227	238	465	11	11	22	238	249	487
K011 Eikendreef	315	343	658	17	21	38	332	364	696
K022 Oude Abdij	171	169	340	5	8	13	176	177	353
K10 Baarle Dorp	220	297	517	10	7	17	230	304	534
K11 Noordhout	103	101	204	4	4	8	107	105	212
K12 Baarlevelde	88	87	175	1	1	2	89	88	177
K132 Gaverland	386	415	801	1	4	5	387	419	806
K143 Ter Rivieren	303	298	601	3	7	10	306	305	611
K171 Drongen - Industriepark	47	51	98	1	0	1	48	51	99
K180 Blauwpoort	25	21	46	0	1	1	25	22	47
K191 Vierlinden	97	103	200	0	2	2	97	105	202
K201 Luchteren	295	293	588	2	4	6	297	297	594
K21 Halewijn	99	99	198	3	5	8	102	104	206
K220 Slindonk	31	29	60	0	0	0	31	29	60
K232 Campagne	515	504	1019	6	7	13	521	511	1032
K28 Kraaiaarde	77	94	171	2	1	3	79	95	174
K291 Helsendries	320	300	620	4	2	6	324	302	626
K392 Heie	155	162	317	3	2	5	158	164	322
K40 Drie Leien	284	296	580	9	7	16	293	303	596
K48 De Karper	39	36	75	0	0	0	39	36	75
K49 Assels	65	59	124	0	1	1	65	60	125
K512 Mijlpaal	471	499	970	9	11	20	480	510	990
K523 Paradijskouter	406	428	834	14	11	25	420	439	859
K534 Hoogland	236	249	485	9	6	15	245	255	500
K543 De Roos	152	146	298	3	1	4	155	147	302
K613 Oude Wee	567	561	1128	13	10	23	580	571	1151
K622 Heilig Huizeken	256	264	520	6	6	12	262	270	532
K630 Varendries	172	188	360	8	2	10	180	190	370
K632 Keuzestraat	63	65	128	4	7	11	67	72	139
K682 Wafelijzer	2	2	4	0	0	0	2	2	4
K691 Prinsenhof	23	13	36	1	2	3	24	15	39
L00 Mariakerke Centrum	1043	1140	2183	95	84	179	1138	1224	2362
L011 Kolegem	1500	1728	3228	89	93	182	1589	1821	3410
L02 Kerkwijk	718	785	1503	54	39	93	772	824	1596
L03 Brug Zuidwest	179	178	357	5	8	13	184	186	370

Sector	Belgen			Niet-Belgen			Totaal		
	M	V	Totaal	M	V	Totaal	M	V	Totaal
L04 Brug Zuidoost	134	135	269	7	9	16	141	144	285
L051 Vijfhoek	908	948	1856	21	19	40	929	967	1896
L072 Lieve (Mariakerke)	7	3	10	0	0	0	7	3	10
L09 Mariakerke - Verspr bew	204	261	465	5	4	9	209	265	474
L112 Maeswal	528	562	1090	43	39	82	571	601	1172
L121 Rustoord	1550	1500	3050	402	360	762	1952	1860	3812
L30 Beekstraat - Kouter	618	606	1224	7	8	15	625	614	1239
M00 Wondelgem Centrum	938	996	1934	156	155	311	1094	1151	2245
M01 Westergem	1079	1166	2245	145	131	276	1224	1297	2521
M020 Kouterken (Wond)	1671	1736	3407	74	62	136	1745	1798	3543
M03 Woestijnegoed- Molenhk	1181	1321	2502	99	90	189	1280	1411	2691
M040 Gavers (Wondelgem)	1317	1439	2756	58	56	114	1375	1495	2870
M052 Houtjen	230	233	463	14	12	26	244	245	489
M080 Lieve - Noord (Wo)	40	43	83	5	7	12	45	50	95
M102 Van Bevereplein	2145	2248	4393	476	475	941	2621	2723	5334
M112 Steengoed	280	321	601	12	10	22	292	331	623
M173 Oude Lieve (Wo)	23	13	36	17	5	22	40	18	58
M27 Wissenhagestraat	34	36	70	12	9	21	46	45	91
M37 Wondelgemse Meersen	754	568	1322	91	59	150	845	627	1472
M472 Langerbrugge	82	85	167	3	8	11	85	93	178
M49 Pachtgoed	4	4	8	0	0	0	4	4	8
M57 Rieme	0	1	1	1	0	1	1	1	2

**8.2. Bevolkingssamenstelling per statistische sector.
Evolutie 10 jaar**

sector	2005	2006	2007	2008	2009	2010	2011	2012	2013	2014	2015	t.o.v. 2005
A00 Kuip	835	822	829	852	843	826	822	816	846	818	876	41
A01 Sint - Jacobs	2464	2430	2418	2532	2563	2622	2614	2607	2632	2627	2720	256
A02 Kouter	938	957	957	951	913	950	956	965	990	1016	1023	85
A03 Patershol	936	938	921	906	918	914	903	927	887	860	864	-72
A040 Briel	2228	2195	2208	2222	2274	2223	2228	2220	2230	2209	2272	44
A05 Begijnhofdries	2946	2938	3038	2959	3082	3203	3180	3206	3133	3195	3223	277
A10 Sint - Macharius	2566	2578	2651	2724	2741	2797	2727	2636	2698	2724	2773	207
A13 Heernis	2986	3094	3165	3224	3275	3267	3336	3278	3325	3371	3334	348
A20 Gent - Centrum -	1837	1861	1928	2058	2110	2178	2192	2204	2233	2269	2326	489
A21 Visserij	529	556	592	596	616	631	623	593	565	597	586	57
A221 Brusselse Poort	1796	1846	1843	1906	1972	2001	2038	1984	2031	2081	2099	303
A23 Zuidpark	1746	1780	1809	1802	1768	1765	1722	1750	1782	1754	1819	73
A24 Dierentuin	2751	2817	2857	2822	2787	2768	2812	2844	2899	2924	3003	252
A31 Nederkouter	1264	1278	1230	1309	1349	1338	1346	1357	1450	1448	1486	222
A321 Sint - Pieters	1872	1858	1862	1959	2019	2097	2311	2330	2602	2568	2547	675
A33 Heuvelpoort	2881	2836	2789	2766	2768	2805	2758	2755	2793	2865	2892	11
A342 Citadelpark	598	586	565	556	549	569	570	570	598	600	620	22
A35 Station	4477	4520	4538	4520	4533	4559	4481	4450	4601	4642	4758	281
A40 Ganzendries	2417	2498	2489	2530	2552	2603	2600	2607	2644	2677	2732	315
A410 Patijntje	1106	1104	1108	1120	1101	1004	983	995	1091	1130	1106	0
A42 Neermeersen	2240	2234	2206	2198	2203	2270	2414	2341	2281	2242	2400	160
A45 Groene Vallei	1068	1074	1072	1044	1050	1045	1025	1012	1016	1032	1025	-43
A46 Blaarmeersen	59	67	94	85	90	100	80	63	54	55	54	-5
A492 Drongense Meersen	0	0	0	0	0	0	0	0	15	118	551	551
A50 Drongensteenweg	4100	4177	4214	4255	4365	4531	4649	4654	4660	4638	4698	598
A51 Malem	922	946	949	957	1034	1180	1290	1296	1277	1257	1251	329
A521 Brugse Poort	4029	4113	4251	4460	4540	4627	4632	4720	4767	4859	5079	1050
A531 Rooigem	3458	3531	3547	3596	3667	3697	3703	3816	3829	3876	3900	442
A542 Groendreef	2136	2234	2295	2395	2456	2561	2533	2526	2527	2580	2628	492
A60 Voormuide	1437	1499	1503	1465	1487	1515	1502	1490	1502	1543	1587	150
A62 Ham	2367	2427	2521	2609	2660	2721	2697	2698	2697	2699	2778	411
A63 Tolhuis	3761	3781	3900	4095	4267	4491	4473	4504	4654	4680	4699	938
A64 Blaisantvest	1332	1271	1273	1278	1344	1385	1473	1460	1558	1548	1649	317
A711 Ekkergerm	2175	2259	2393	2410	2415	2455	2404	2515	2611	2751	2768	593
A722 Bijloke	2311	2333	2312	2340	2343	2323	2287	2311	2348	2369	2405	94
A731 Galgenberg	2391	2428	2362	2425	2487	2543	2445	2436	2515	2603	2680	289
A742 Pekelharing	1334	1333	1376	1399	1382	1340	1280	1317	1345	1398	1524	190
A801 Wondelgemstraat	3693	3696	3859	3963	4089	4207	4211	4169	4216	4284	4383	690
A812 Rabot	1408	1413	1450	1499	1496	1552	1553	1517	1469	1545	1539	131

sector	2005	2006	2007	2008	2009	2010	2011	2012	2013	2014	2015	t.o.v. 2005
A873 Rabot Station	1147	1141	1164	1200	1141	1110	1098	1000	920	886	686	-461
B12 Over de Meersstraat	163	167	166	178	169	167	162	164	165	165	176	13
B301 Sint - Pieters - Aalst	2402	2331	2430	2400	2467	2588	2520	2500	2461	2404	2443	41
B312 De Smet - De	784	800	781	782	797	762	714	720	740	749	752	-32
B321 Kauwplein	2081	2045	1999	2004	2011	2039	1958	1968	1979	2018	2072	-9
B331 De Sterre	864	870	867	865	887	910	882	839	880	906	974	110
B342 Rekencentrum	24	31	29	29	25	22	23	13	12	6	7	-17
B354 Aaigem	1256	1260	1236	1246	1266	1265	1291	1266	1289	1348	1360	104
B411 Ottergemse Dries	1473	1427	1442	1459	1512	1541	1520	1369	1421	1423	1434	-39
B422 Ak Ziekenhuis	39	41	44	39	52	43	40	53	67	67	65	26
B433 Steenakker	2533	2489	2509	2565	2552	2635	2606	2602	2528	2595	2630	97
B443 Nieuw Gent	3558	3644	3688	3691	3682	3688	3668	3572	3425	3305	3381	-177
B452 Sint - Alois	109	109	109	130	126	124	114	125	133	135	139	30
B472 Groothandelsmarkt	90	104	102	108	101	95	96	92	89	85	74	-16
C710 Afrikalaan	842	854	910	906	934	981	978	936	937	905	916	74
C72 Muidebrug	1040	1065	1045	1080	1070	1106	1078	1123	1121	1143	1149	109
C800 Muide	1998	2063	2158	2223	2313	2366	2359	2342	2350	2327	2422	424
C811 Meulestede	1582	1570	1559	1523	1545	1556	1569	1509	1514	1562	1584	2
C832 Port Arthur	2	2	2	2	2	2	2	2	2	2	2	0
C870 Darsen	11	10	9	5	5	5	2	1	1	2	4	-7
D001 Oostakker Centrum	2515	2564	2575	2614	2642	2673	2734	2755	2739	2751	2789	274
D012 Wittewalle	1102	1109	1108	1165	1205	1211	1205	1192	1200	1193	1204	102
D023 Mager Goed	2046	2105	2083	2092	2127	2158	2224	2278	2294	2264	2258	212
D032 Walput	549	546	559	544	563	561	557	595	601	617	644	95
D084 Drie Zwaantjes	177	182	177	174	175	174	188	177	221	242	245	68
D091 Oostakkerveld	89	83	72	69	71	67	70	63	69	68	73	-16
D10 Lourdes	3078	3096	3194	3205	3279	3351	3365	3367	3445	3451	3490	412
D181 Krijte	585	561	534	557	605	678	725	731	773	778	785	200
D190 Schansakker	1054	1086	1097	1117	1106	1108	1076	1064	1067	1048	1044	-10
D212 Goedlevenstraat	353	341	353	370	362	351	336	336	330	327	328	-25
D41 J.F. Kennedylaan	633	626	627	614	604	604	591	602	599	587	586	-47
D471 Texaco	3	3	3	3	3	3	3	3	3	3	3	0
D50 Desteldonk - Dorp	787	785	782	782	792	768	782	809	809	800	795	8
D58 Zaffelare	31	31	31	32	33	33	30	29	28	23	30	-1
D59 Desteldonk - Verspr	11	10	8	8	5	4	0	0	0	0	0	-11
D60 Sint - Kruis - Winkel	1138	1160	1143	1167	1170	1171	1176	1182	1222	1199	1191	53
D610 Ter Donk	36	34	24	23	20	20	16	15	16	15	18	-18
D670 Rodenhuize	1	1	1	1	1	1	4	4	4	4	4	3
D69 Mendonk	225	232	235	235	243	239	229	227	234	226	225	0
D77 Rostijne	2	2	2	2	2	2	2	2	2	2	2	0
E00 St-Amandsberg Centr	2684	2724	2763	2723	2781	2791	2843	2868	2836	2933	2956	272
E01 Sint - Baafskouter	2148	2148	2226	2237	2296	2339	2376	2356	2362	2372	2422	274
E021 Groot Begijnhof	3004	3050	3200	3219	3329	3435	3453	3383	3437	3482	3576	572

sector	2005	2006	2007	2008	2009	2010	2011	2012	2013	2014	2015	t.o.v. 2005
E031 Syngemkouter	4499	4547	4540	4546	4570	4604	4728	4795	4838	4814	4872	373
E042 Scheldestraat	4333	4425	4546	4566	4619	4743	4767	4819	4795	4919	5015	682
E052 Rozebroeken	1409	1453	1439	1513	1538	1543	1528	1569	1546	1542	1565	156
E10 Westveld - Kern	2331	2317	2299	2296	2310	2317	2312	2303	2289	2320	2318	-13
E19 Westveld-Verspr. bew.	40	38	36	45	63	64	65	63	63	59	66	26
E201 Oude Bareel - Kern	831	805	810	856	881	926	913	910	902	912	902	71
E222 Achtendries	1054	1082	1103	1126	1131	1133	1165	1154	1172	1176	1182	128
E283 Voordestraat	40	43	42	41	44	47	43	37	32	39	43	3
E29 Oude Bareel	880	906	913	913	902	912	904	896	910	939	969	89
E31 Scheldeoord	843	848	853	826	799	769	769	751	720	711	706	-137
E32 Dampoort	2591	2620	2725	2794	2914	3083	3072	3047	3035	3005	3088	497
E331 Sint - Bernadette	1460	1501	1522	1519	1525	1479	1494	1483	1491	1486	1493	33
F001 Gentbrugge - Centr	3113	3167	3245	3279	3359	3388	3349	3337	3364	3388	3392	279
F01 Dries	3380	3397	3426	3417	3382	3395	3409	3375	3435	3468	3484	104
F072 Trekweg	244	239	251	242	236	255	246	272	456	507	536	292
F091 Zwarte Fles	3	7	7	6	6	5	5	5	3	4	4	1
F110 Sportplein	3660	3666	3688	3653	3716	3745	3765	3803	3889	3900	3890	230
F121 Vogelhoek	3700	3709	3660	3717	3763	3770	3735	3691	3766	3773	3757	57
F132 Coninxdonk	266	257	269	268	271	266	265	264	264	277	304	38
F172 Arsenaal	4	7	7	7	7	7	7	4	4	8	8	4
G00 Ledeberg – Centrum	5082	5067	5169	5338	5467	5589	5485	5440	5434	5397	5468	386
G01 Flora	963	1011	1034	1070	1115	1159	1145	1146	1126	1109	1151	188
G022 Keizerspark	166	157	117	140	169	231	268	283	299	292	305	139
G031 Eindeke	1097	1109	1166	1176	1200	1229	1318	1338	1362	1334	1327	230
G042 Belle Vue	932	931	921	919	914	928	913	903	947	1016	1092	160
G101 L. Vanhouttebuurt	3277	3342	3355	3497	3545	3628	3689	3736	3835	3858	3899	622
G112 De Naeyerdreef	1137	1145	1146	1174	1200	1200	1185	1175	1175	1197	1218	81
G123 Moscou	167	172	166	166	179	178	172	155	176	165	162	-5
G200 Merelbeke Station	1169	1163	1158	1162	1181	1217	1186	1245	1320	1330	1395	226
H001 Zwijnaarde – Centr	2254	2299	2292	2342	2390	2406	2435	2498	2521	2576	2606	352
H01 Roosken	537	534	542	538	562	553	510	487	502	517	509	-28
H020 Hutsepot	286	272	265	289	287	283	249	267	263	272	289	3
H032 Universiteit	2	5	5	1	0	0	0	0	0	0	0	-2
H042 T Schaarken	1212	1236	1199	1225	1260	1281	1281	1262	1233	1230	1219	7
H053 Ter Linden	1109	1063	1044	1038	1007	1001	984	988	972	952	953	-156
H091 Zonneput	296	294	294	288	288	310	320	313	302	292	304	8
H111 Kon. Leopoldstraat	140	139	134	140	147	143	146	152	149	154	172	32
H171 Zwijnaarde – Ind	105	110	110	120	126	123	132	120	121	133	131	26
H196 Maaltepark	22	21	20	22	22	20	23	22	19	19	17	-5
H210 Rijvissche	291	287	289	290	298	296	297	297	300	306	300	9
H220 Paolalaan	98	99	107	96	101	101	101	101	92	89	90	-8
H310 Klosse	155	155	161	161	170	167	170	162	167	156	159	4
H325 Hoedjen	237	246	242	238	233	247	236	242	229	232	219	-18

sector	2005	2006	2007	2008	2009	2010	2011	2012	2013	2014	2015	t.o.v. 2005
H394 Nieuwgoed	116	123	120	121	110	110	103	111	113	115	113	-3
J00 St-Denijs Westr-centr	1702	1691	1686	1746	1740	1774	1776	1778	1768	1746	1787	85
J010 Drie Sleutels	1142	1184	1175	1181	1155	1156	1148	1140	1139	1150	1135	-7
J022 Vierschaar	373	371	364	358	366	364	350	355	341	332	327	-46
J081 Puttenhove	71	70	65	65	64	64	67	57	56	55	57	-14
J091 Rosdam	73	75	68	69	70	66	62	61	60	59	60	-13
J100 Maalte	719	724	735	732	759	760	773	868	890	950	957	238
J11 Steenaarde	1047	1017	1008	1000	1010	1021	1047	1067	1068	1066	1094	47
J172 Bugten	49	49	51	42	37	40	53	38	38	42	38	-11
J197 Maria Middelaes	19	19	17	16	15	13	13	12	11	11	9	-10
J200 Afsnee – Centrum	421	411	424	421	423	419	415	413	408	407	405	-16
J280 Kouter (St-Denijs)	251	257	260	264	266	264	257	250	240	253	253	2
J290 Goedinge	84	81	80	82	93	97	96	100	95	87	86	2
K001 Drongen Dorp	460	468	483	512	523	524	507	516	490	509	487	27
K011 Eikendreef	673	648	661	659	662	691	716	727	725	711	696	23
K022 Oude Abdij	362	352	348	348	359	371	342	346	340	351	353	-9
K10 Baarle Dorp	494	497	496	502	497	498	486	497	538	543	534	40
K11 Noordhout	211	220	219	212	210	201	200	205	209	210	212	1
K12 Baarlevelde	160	147	151	156	159	158	160	163	164	170	177	17
K132 Gaverland	786	804	807	807	826	826	844	847	832	819	806	20
K143 Ter Rivieren	573	571	564	550	566	571	565	576	601	594	611	38
K171 Dr -Industriepark	123	121	115	122	115	114	107	112	99	96	99	-24
K180 Blauwpoort	51	52	49	51	49	46	46	49	49	49	47	-4
K191 Vierlinden	195	197	188	188	193	198	207	202	207	209	202	7
K201 Luchteren	605	623	601	594	598	605	605	602	603	604	594	-11
K21 Halewijn	187	182	179	184	187	190	192	192	197	197	206	19
K220 Slindonk	69	76	77	76	73	71	70	68	64	59	60	-9
K232 Campagne	1102	1077	1049	1051	1064	1042	1041	1042	1040	1028	1032	-70
K28 Kraaiaarde	186	188	179	177	173	168	173	185	186	174	174	-12
K291 Helsendries	568	563	567	580	583	577	585	581	577	590	626	58
K392 Heie	345	348	340	339	341	347	343	344	326	316	322	-23
K40 Drie Leien	583	602	599	587	606	602	595	599	592	597	596	13
K48 De Karper	81	77	82	80	79	75	72	73	72	73	75	-6
K49 Assels	146	134	140	140	136	135	127	124	120	128	125	-21
K512 Mijlpaal	992	1021	1025	1020	999	1002	1004	984	1000	1021	990	-2
K523 Paradijskouter	705	686	747	760	785	800	831	835	846	861	859	154
K534 Hoogland	510	515	509	521	531	528	506	501	517	499	500	-10
K543 De Roos	312	325	336	329	322	316	318	308	293	297	302	-10
K613 Oude Wee	1285	1284	1252	1239	1224	1204	1154	1185	1172	1175	1151	-134
K622 Heilig Huizeken	583	571	558	557	551	532	528	528	542	540	532	-51
K630 Varendries	410	394	389	383	364	381	372	374	374	375	370	-40
K632 Keuzestraat	126	134	132	132	126	125	136	132	136	129	139	13
K682 Wafelijzer	5	6	5	5	5	5	5	4	4	4	4	-1

sector	2005	2006	2007	2008	2009	2010	2011	2012	2013	2014	2015	t.o.v. 2005
K691 Prinsenhof	50	48	52	47	49	44	43	43	44	42	39	-11
L00 Mariakerke Centrum	2147	2169	2210	2178	2268	2271	2231	2289	2341	2329	2362	215
L011 Kolegem	3120	3240	3245	3243	3275	3318	3313	3353	3321	3343	3410	290
L02 Kerkwijk	1546	1524	1501	1527	1533	1563	1574	1581	1608	1615	1596	50
L03 Brug Zuidwest	280	289	293	297	334	372	370	353	370	376	370	90
L04 Brug Zuidoost	314	302	299	295	293	285	294	275	276	291	285	-29
L051 Vijfhoek	1964	1974	1952	1959	1976	1948	1899	1938	1898	1906	1896	-68
L072 Lieve (Mariakerke)	16	13	19	15	15	16	11	13	11	11	10	-6
L09 Mariakerke-Verspr. bew	492	485	508	487	480	467	492	486	473	483	474	-18
L112 Maeswal	1068	1096	1096	1091	1113	1118	1113	1132	1152	1153	1172	104
L121 Rustoord	3372	3402	3395	3448	3443	3494	3575	3536	3548	3715	3812	440
L30 Beekstraat - Kouter	1157	1222	1237	1253	1252	1280	1255	1274	1251	1229	1239	82
M00 Wondelgem Centr	1921	1964	1963	1982	2058	2054	2095	2128	2134	2136	2245	324
M01 Westergem	2105	2072	2192	2266	2303	2327	2327	2367	2436	2480	2521	416
M020 Kouterken (Wond.)	3560	3507	3462	3450	3459	3479	3507	3511	3524	3533	3543	-17
M03 Woestijnegoed	2557	2554	2573	2600	2626	2653	2667	2710	2719	2712	2691	134
M040 Gavers (Wo.)	1518	1516	1505	1499	1491	1709	2013	2483	2722	2800	2870	1352
M052 Houtjen	450	455	478	491	486	511	493	484	486	488	489	39
M080 Lieve - Noord	75	76	71	65	64	78	74	82	78	81	95	20
M102 Van Bevereplein	4935	5017	5021	5193	5250	5262	5254	5261	5256	5325	5334	399
M112 Steengoed	692	685	676	670	664	664	657	644	633	630	623	-69
M173 Oude Lieve	108	117	119	108	92	97	93	69	76	71	58	-50
M27 Wissenhagestraat	107	101	106	113	106	100	95	99	96	97	91	-16
M37 Wond. Meersen	1210	1193	1194	1255	1243	1208	1244	1236	1249	1282	1472	262
M472 Langerbrugge	174	182	190	178	180	180	172	201	213	191	178	4
M49 Pachtgoed	6	4	4	3	3	7	7	9	8	8	8	2
M57 Rieme	4	4	2	3	3	3	3	2	2	2	2	-2

8.3. Bevolkingsdichtheid per statistische sector. (inw/km²)

sector	inw/km ²
A00 Kuip	3916,81
A01 Sint - Jacobs	8980,24
A02 Kouter	4370,13
A03 Patershol	8483,79
A040 Briel	6087,00
A05 Begijnhofdries	8581,46
A10 Sint - Macharius	9450,33
A13 Heernis	10007,03
A20 Gent - Centrum - Zuid	7218,80
A21 Visserij	5373,63
A221 Brusselse Poort	6996,66
A23 Zuidpark	11636,33
A24 Dierentuin	9054,54
A31 Nederkouter	6979,00
A321 Sint - Pieters	5403,74
A33 Heuvelpoort	5975,49
A342 Citadelpark	1800,33
A35 Station	8960,07
A40 Ganzendries	8575,48
A410 Patijntje	3004,94
A42 Neermeersen	3642,27
A45 Groene Vallei	11472,03
A46 Blaarmeersen	26,18
A492 Drongense Meersen	975,22
A50 Drongensteenweg	11133,31
A51 Malem	6989,47
A521 Brugse Poort	6328,55
A531 Rooigem	13884,99
A542 Groendreef	13120,56
A60 Voormuide	5813,30
A62 Ham	7662,08
A63 Tolhuis	19334,02
A64 Blaisantvest	11745,79
A711 Ekkergem	6287,85
A722 Bijloke	5239,05
A731 Galgenberg	7231,60
A742 Pekelharing	7760,76
A801 Wondelgemstraat	16948,06
A812 Rabot	6943,82
A873 Rabot Station	2859,13
B12 Over de Meersstraat	1336,00
B301 Sint - Pieters - Aalst	4619,51
B312 De Smet - De Naeyer	4317,02

sector	inw/km ²
B321 Kauwplein	6951,83
B331 De Sterre	2729,04
B342 Rekencentrum	31,30
B354 Aaigem	1424,72
B411 Ottergemse Dries	2447,75
B422 Akademisch Ziekenhuis	135,66
B433 Steenakker	7759,43
B443 Nieuw Gent	7446,16
B452 Sint - Alois	323,81
B472 Groothandelsmarkt	39,67
C710 Afrikalaan	1402,98
C72 Muidebrug	7183,01
C800 Muide	6463,87
C811 Meulestede	4933,82
C832 Port Arthur	2,82
C870 Darsen	0,94
D001 Oostakker Centrum	3093,33
D012 Wittewalle	2849,84
D023 Mager Goed	2285,23
D032 Walput	1466,62
D084 Drie Zwaantjes	726,74
D091 Oostakkerveld	71,30
D10 Lourdes	1991,81
D181 Krijte	1083,69
D190 Schansakker	520,63
D212 Goedlevenstraat	1774,17
D41 J.F. Kennedylaan	482,50
D471 Texaco	0,41
D50 Desteldonk - Dorp	408,15
D58 Zaffelare	16,91
D60 Sint - Kruis - Winkel	348,89
D610 Ter Donk	18,94
D670 Rodenhuize	1,64
D69 Mendonk	84,81
D77 Rostijne	0,28
E00 Sint - Amandsberg Centrum	6998,61
E01 Sint - Baafskouter	4406,69
E021 Groot Begijnhof	10471,97
E031 Syngemkouter	4137,22
E042 Scheldestraat	7664,48
E052 Rozebroeken	2446,27
E10 Westveld - Kern	2733,22
E19 Westveld - Verspr. bewoning	266,05
E201 Oude Bareel - Kern	2982,15

sector	inw/km ²
E222 Achtendries	955,22
E283 Voordestraat	66,58
E29 Oude Bareel	1579,76
E31 Scheldeoord	7367,16
E32 Dampoort	8461,59
E331 Sint - Bernadette	3206,33
F001 Gentbrugge - Centrum	7461,28
F01 Dries	3014,15
F072 Trekweg	1754,83
F091 Zwarte Fles	2,06
F110 Sportplein	3755,91
F121 Vogelhoek	5398,88
F132 Coninxdonk	517,96
F172 Arsenaal	20,75
G00 Ledeberg - Centrum	11845,94
G01 Flora	10441,92
G022 Keizerspark	4365,16
G031 Eindeke	4271,07
G042 Belle Vue	4485,19
G101 L. Vanhouttebuurt	6670,56
G112 De Naeyerdreef	5264,06
G123 Moscou	775,55
G200 Merelbeke Station	4851,76
H001 Zwijnaarde - Centrum	2802,17
H01 Roosken	5189,74
H020 Hutsepot	857,19
H032 Universiteit	0,00
H042 T Schaarken	3907,22
H053 Ter Linden	2359,74
H091 Zonnepot	111,30
H111 Kon. Leopoldstraat	678,20
H171 Zwijnaarde - Industrie	64,99
H196 Maaltepark	119,83
H210 Rijvissche	957,89
H220 Paolalaan	638,65
H310 Klosse	641,50
H325 Hoedjen	604,86
H394 Nieuwgoed	46,06
J00 Sint - Denijs - Westrem -	2350,16
J010 Drie Sleutels	1630,86
J022 Vierschaar	706,21
J081 Puttenhove	66,67
J091 Rosdam	102,14
J100 Maalte	1269,85

sector	inw/km ²
J11 Steenaarde	1144,70
J172 Bugten	35,00
J197 Maria Middelaes	42,24
J200 Afsnee - Centrum	917,64
J280 Kouter (Sint - Denijs -	121,01
J290 Goedinge	196,38
K001 Drongen Dorp	2193,83
K011 Eikendreef	3426,42
K022 Oude Abdij	1137,86
K10 Baarle Dorp	1421,36
K11 Noordhout	471,14
K12 Baarlevelde	345,44
K132 Gaverland	885,65
K143 Ter Rivieren	1024,24
K171 Drongen - Industriepark	134,52
K180 Blauwpoort	30,53
K191 Vierlinden	217,79
K201 Luchteren	1486,09
K21 Halewijn	423,61
K220 Slindonk	122,76
K232 Campagne	1782,24
K28 Kraaiaarde	213,46
K291 Helsendries	183,43
K392 Heie	76,80
K40 Drie Leien	740,78
K48 De Karper	382,64
K49 Assels	82,32
K512 Mijlpaal	2609,86
K523 Paradijskouter	1656,89
K534 Hoogland	672,16
K543 De Roos	1852,90
K613 Oude Wee	2069,94
K622 Heilig Huizeken	1215,06
K630 Varendries	691,43
K632 Keuzestraat	901,16
K682 Wafelijzer	5,89
K691 Prinsenhof	96,53
L00 Mariakerke Centrum	5388,41
L011 Kolegem	2726,29
L02 Kerkwijk	2374,45
L03 Brug Zuidwest	2579,95
L04 Brug Zuidoost	803,79
L051 Vijfhoek	1630,15
L072 Lieve (Mariakerke)	18,49

sector	inw/km ²
L09 Mariakerke - Verspreide	803,86
L112 Maeswal	4373,37
L121 Rustoord	5280,75
L30 Beekstraat - Kouter	1319,14
M00 Wondelgem Centrum	5272,90
M01 Westergem	4952,64
M020 Kouterken (Wondelgem)	3670,29
M03 Woestijnegoed - Molenhoek	3997,56
M040 Gavers (Wondelgem)	2437,07
M052 Houtjen	1244,98
M080 Lieve - Noord (Wondelgem)	94,32
M102 Van Bevereplein	9022,26
M112 Steengood	3747,58
M173 Oude Lieve (Wondelgem)	163,50
M27 Wissenhagestraat	210,10
M37 Wondelgemse Meersen	460,59
M472 Langerbrugge	139,73
M49 Pachtgoed	1,82
M57 Rieme	2,27
Gent	1698,98

8.4. Bevolkingssamenstelling per statistische sector - kaarten

a) Belgen

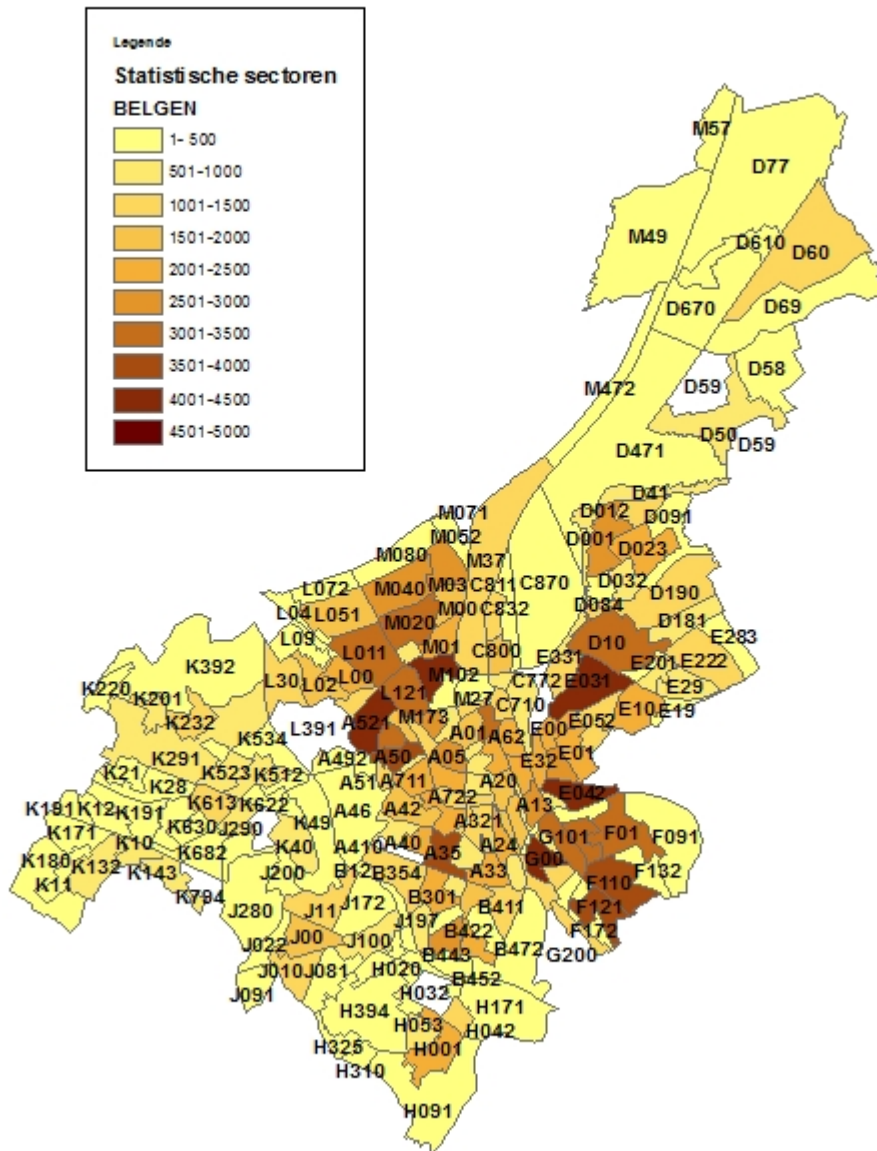

b) Niet-Belgen

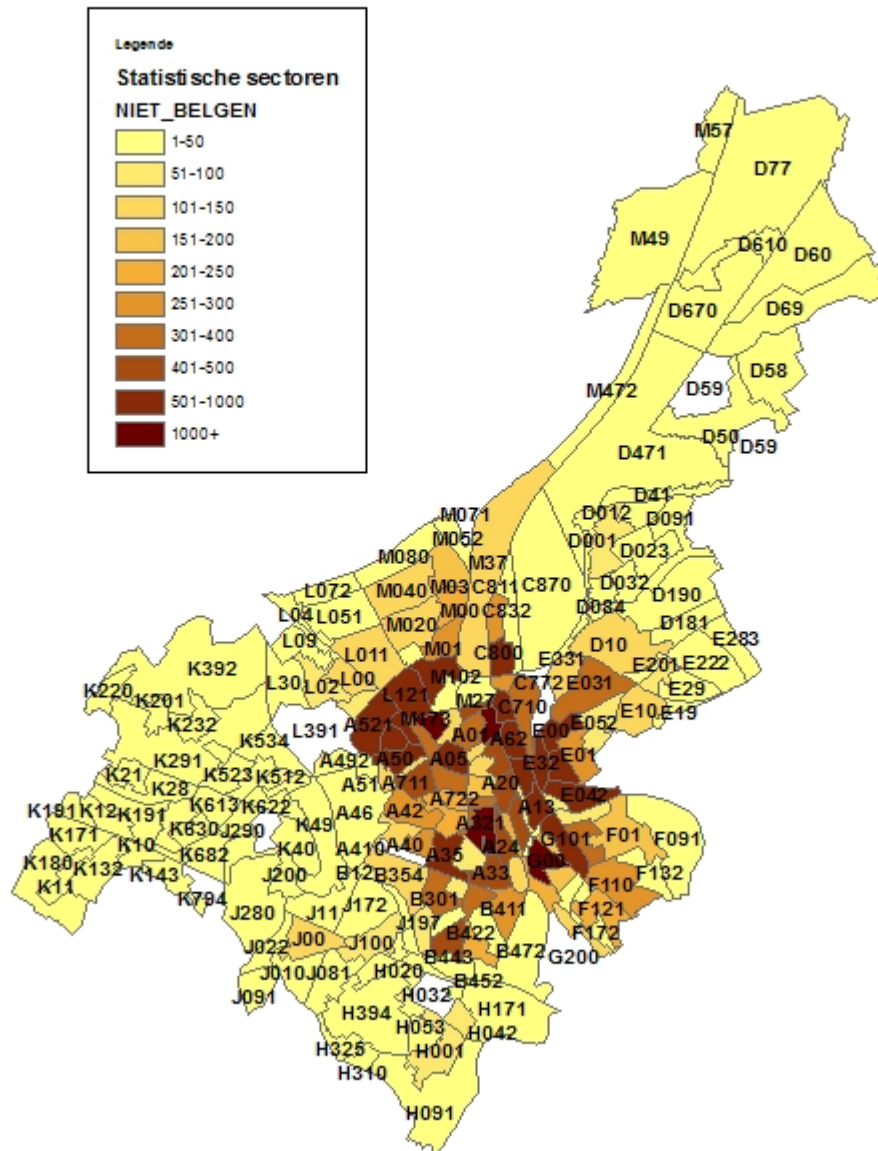

c) Totale bevolking

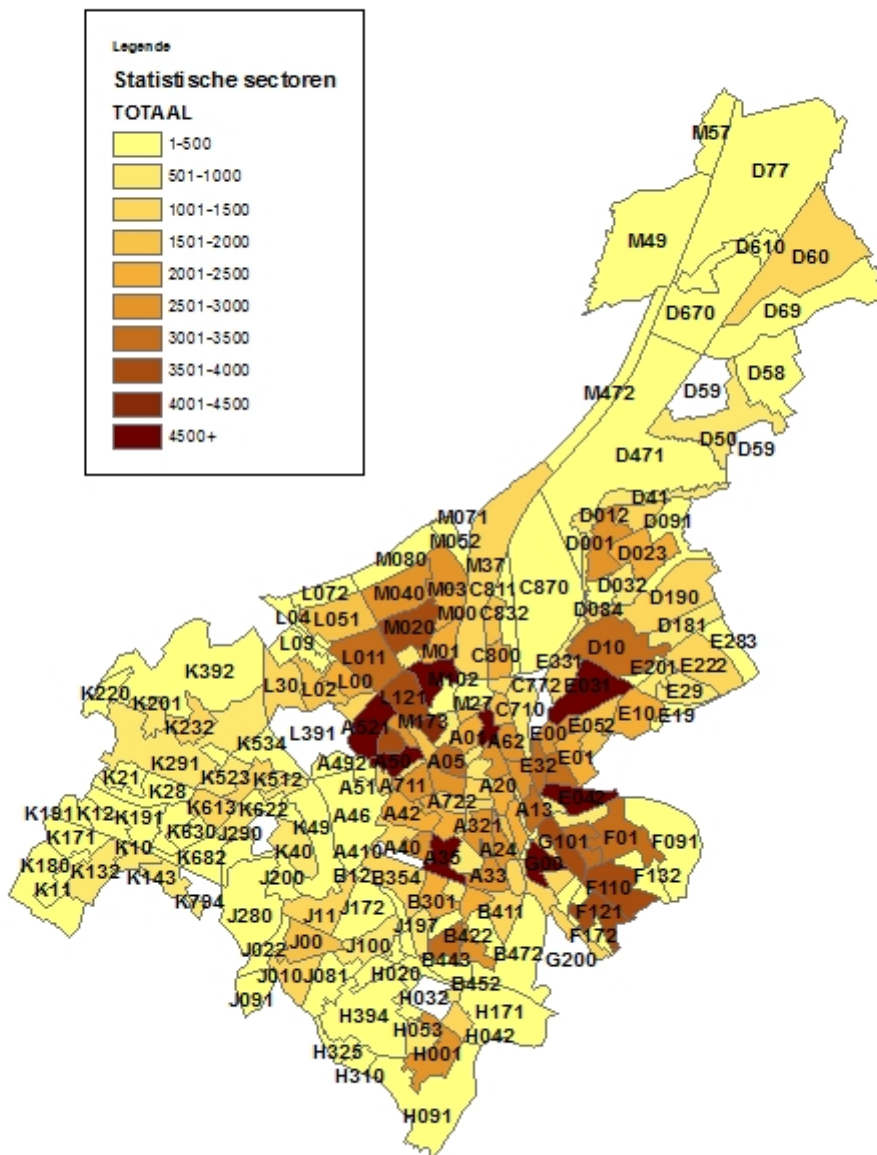

8.5. Bevolkingssamenstelling per statistische sector per leeftijdsklasse (0-19, 20-64, 65+)

sectornaam	Belgen			Niet-Belgen			Totaal		
	0-19	20-64	65+	0-19	20-64	65+	0-19	20-64	65+
A00 Kuip	68	518	136	14	130	10	82	648	146
A01 Sint - Jacobs	275	1560	374	38	460	13	313	2020	387
A02 Kouter	70	605	171	13	154	10	83	759	181
A03 Patershol	116	518	112	12	101	5	128	619	117
A040 Briel	221	929	750	53	286	33	274	1215	783
A05 Begijnhofdries	399	1806	498	55	455	10	454	2261	508
A10 Sint - Macharius	442	1366	290	171	470	34	613	1836	324
A13 Heernis	568	1890	274	119	459	24	687	2349	298
A20 Gent - Centrum - Zuid	186	1373	227	42	490	8	228	1863	235
A21 Visserij	68	388	75	2	50	3	70	438	78
A221 Brusselse Poort	245	1160	225	80	377	12	325	1537	237
A23 Zuidpark	125	907	514	47	219	7	172	1126	521
A24 Dierentuin	315	1721	502	56	401	8	371	2122	510
A31 Nederkouter	117	768	251	34	310	6	151	1078	257
A321 Sint - Pieters	157	956	270	34	1120	10	191	2076	280
A33 Heuvelpoort	386	1614	397	73	410	12	459	2024	409
A342 Citadelpark	45	285	191	18	73	8	63	358	199
A35 Station	496	2857	630	87	675	13	583	3532	643
A40 Ganzendries	399	1605	409	52	256	11	451	1861	420
A410 Patijntje	155	566	264	20	95	6	175	661	270
A42 Neermeersen	353	950	750	75	251	21	428	1201	771
A45 Groene Vallei	40	479	388	25	86	7	65	565	395
A46 Blaarmeersen	4	35	8	0	7	0	4	42	8
A492 Drongense Meersen	59	357	21	15	98	1	74	455	22
A50 Drongensteenweg	929	2309	458	245	708	49	1174	3017	507
A51 Malem	469	569	115	22	66	10	491	635	125
A521 Brugse Poort	1140	2518	704	194	483	40	1334	3001	744
A531 Rooigem	854	1860	368	204	577	37	1058	2437	405
A542 Groendreef	501	1166	203	220	508	30	721	1674	233
A60 Voormuide	234	545	208	168	407	25	402	952	233
A62 Ham	536	1399	190	154	477	22	690	1876	212
A63 Tolhuis	828	1798	394	401	1205	73	1229	3003	467
A64 Blaisantvest	387	663	82	148	346	23	535	1009	105
A711 Ekkerghem	365	1593	327	42	433	8	407	2026	335
A722 Bijloke	208	1253	686	23	226	9	231	1479	695
A731 Galgenberg	227	1631	409	29	377	7	256	2008	416
A742 Pekelharing	206	875	180	29	230	4	235	1105	184

sectornaam	Belgen			Niet-Belgen			Totaal		
	0-19	20-64	65+	0-19	20-64	65+	0-19	20-64	65+
A801 Wondelgemstraat	863	1753	223	395	1073	61	1258	2826	284
A812 Rabot	299	747	189	64	219	21	363	966	210
A873 Rabot Station	91	333	166	15	66	15	106	399	181
B12 Over de Meersstraat	34	93	31	7	11	0	41	104	31
B301 Sint - Pieters - Aalst	381	1307	348	65	338	4	446	1645	352
B312 De Smet - De Naeyer	128	453	110	5	52	4	133	505	114
B321 Kauwplein	272	1143	304	46	301	6	318	1444	310
B331 De Sterre	142	542	166	17	104	3	159	646	169
B342 Rekencentrum	1	5	0	0	1	0	1	6	0
B354 Aaigem	229	756	259	16	99	1	245	855	260
B411 Ottergemse Dries	195	799	176	25	236	3	220	1035	179
B422 Akademisch Ziekenhuis	11	41	2	0	11	0	11	52	2
B433 Steenakker	735	1339	288	56	204	8	791	1543	296
B443 Nieuw Gent	657	1477	708	116	395	28	773	1872	736
B452 Sint - Alois	40	77	14	0	8	0	40	85	14
B472 Groothandelsmarkt	9	43	20	0	2	0	9	45	20
C710 Afrikalaan	141	356	69	101	237	12	242	593	81
C72 Muidebrug	265	498	102	87	185	12	352	683	114
C800 Muide	570	1136	189	143	358	26	713	1494	215
C811 Meulestede	297	700	284	80	208	15	377	908	299
C832 Port Arthur	0	1	1	0	0	0	0	1	1
C870 Darsen	0	3	0	0	1	0	0	4	0
D001 Oostakker Centrum	550	1455	680	26	72	6	576	1527	686
D012 Wittewalle	320	740	111	6	25	2	326	765	113
D023 Mager Goed	508	1292	413	8	33	4	516	1325	417
D032 Walput	145	346	133	4	16	0	149	362	133
D084 Drie Zwaantjes	62	120	27	15	20	1	77	140	28
D091 Oostakkerveld	11	41	16	2	3	0	13	44	16
D10 Lourdes	823	1904	625	37	90	11	860	1994	636
D181 Krijte	213	436	106	5	21	4	218	457	110
D190 Schansakker	249	677	104	0	13	1	249	690	105
D212 Goedlevenstraat	68	167	76	3	13	1	71	180	77
D41 J.F. Kennedylaan	129	328	97	6	25	1	135	353	98
D471 Texaco	1	2	0	0	0	0	1	2	0
D50 Desteldonk - Dorp	159	530	91	3	11	1	162	541	92
D58 Zaffelare	10	18	2	0	0	0	10	18	2
D60 Sint - Kruis - Winkel	269	739	156	7	18	2	276	757	158
D610 Ter Donk	0	9	6	1	2	0	1	11	6
D670 Rodenhuize	0	2	2	0	0	0	0	2	2
D69 Mendonk	60	112	48	0	1	4	60	113	52

sectornaam	Belgen			Niet-Belgen			Totaal		
	0-19	20-64	65+	0-19	20-64	65+	0-19	20-64	65+
D77 Rostijne	0	0	2	0	0	0	0	0	2
E00 Sint - Amandsberg Centrum	565	1453	311	145	452	30	710	1905	341
E01 Sint - Baafskouter	520	1258	359	76	200	9	596	1458	368
E021 Groot Begijnhof	757	1660	369	194	560	36	951	2220	405
E031 Syngemkouter	1050	2641	773	103	292	13	1153	2933	786
E042 Scheldestraat	1125	2789	522	122	426	31	1247	3215	553
E052 Rozebroeken	279	715	465	23	75	8	302	790	473
E10 Westveld - Kern	414	1207	588	18	83	8	432	1290	596
E19 Westveld - Verspr. bewoning	14	42	7	2	1	0	16	43	7
E201 Oude Bareel - Kern	206	507	133	12	40	4	218	547	137
E222 Achtendries	275	679	180	8	36	4	283	715	184
E283 Voordestraat	5	16	11	2	9	0	7	25	11
E29 Oude Bareel	232	634	78	4	20	1	236	654	79
E31 Scheldeoord	117	350	169	18	47	5	135	397	174
E32 Dampoort	573	1317	228	216	718	36	789	2035	264
E331 Sint - Bernadette	374	809	203	36	66	5	410	875	208
F001 Gentbrugge - Centrum	684	1787	586	80	246	9	764	2033	595
F01 Dries	706	1869	716	45	139	9	751	2008	725
F072 Trekweg	130	301	42	19	44	0	149	345	42
F091 Zwarte Fles	0	4	0	0	0	0	0	4	0
F110 Sportplein	724	2028	865	65	194	14	789	2222	879
F121 Vogelhoek	852	2029	614	68	187	7	920	2216	621
F132 Coninxdonk	78	173	47	0	5	1	78	178	48
F172 Arsenaal	2	6	0	0	0	0	2	6	0
G00 Ledeborg - Centrum	1036	2761	577	279	765	50	1315	3526	627
G01 Flora	202	591	136	52	160	10	254	751	146
G022 Keizerspark	30	167	73	3	31	1	33	198	74
G031 Eindeke	283	647	185	54	151	7	337	798	192
G042 Belle Vue	142	562	233	40	111	4	182	673	237
G101 L. Vanhouttebuurt	808	2136	460	130	344	21	938	2480	481
G112 De Naeyerdreef	235	579	246	39	114	5	274	693	251
G123 Moscou	26	96	25	0	15	0	26	111	25
G200 Merelbeke Station	271	780	221	16	103	4	287	883	225
H001 Zwijnaarde - Centrum	506	1386	612	17	81	4	523	1467	616
H01 Roosken	95	291	80	9	33	1	104	324	81
H020 Hutsepot	43	157	52	9	28	0	52	185	52
H042 T Schaarken	248	686	209	20	49	7	268	735	216
H053 Ter Linden	161	472	278	8	30	4	169	502	282
H091 Zonnepot	69	169	58	0	8	0	69	177	58
H111 Kon. Leopoldstraat	29	108	29	0	6	0	29	114	29

sectornaam	Belgen			Niet-Belgen			Totaal		
	0-19	20-64	65+	0-19	20-64	65+	0-19	20-64	65+
H171 Zwijnaarde - Industrie	26	83	12	3	7	0	29	90	12
H196 Maaltepark	5	8	4	0	0	0	5	8	4
H210 Rijvissche	68	137	85	1	8	1	69	145	86
H220 Paolalaan	15	39	32	0	4	0	15	43	32
H310 Klosse	36	95	27	0	1	0	36	96	27
H325 Hoedjen	39	107	71	0	2	0	39	109	71
H394 Nieuwgoed	17	60	27	1	8	0	18	68	27
J00 Sint - Denijs - Westrem - Centr	307	887	469	26	94	4	333	981	473
J010 Drie Sleutels	260	607	249	5	13	1	265	620	250
J022 Vierschaar	58	150	109	1	8	1	59	158	110
J081 Puttenhove	10	41	6	0	0	0	10	41	6
J091 Rosdam	14	39	6	0	1	0	14	40	6
J100 Maalte	115	470	299	9	54	10	124	524	309
J11 Steenaarde	218	563	266	4	35	8	222	598	274
J172 Bugten	4	20	9	0	3	2	4	23	11
J197 Maria Middelaes	0	0	9	0	0	0	0	0	9
J200 Afsnee - Centrum	99	208	84	2	11	1	101	219	85
J280 Kouter (Sint - Denijs - Westr)	52	138	52	0	9	2	52	147	54
J290 Goedinge	11	36	39	0	0	0	11	36	39
K001 Drongen Dorp	101	261	103	4	18	0	105	279	103
K011 Eikendreef	134	383	141	13	24	1	147	407	142
K022 Oude Abdij	81	194	65	6	7	0	87	201	65
K10 Baarle Dorp	87	224	206	4	13	0	91	237	206
K11 Noordhout	41	123	40	3	5	0	44	128	40
K12 Baarlevelde	52	94	29	0	2	0	52	96	29
K132 Gaverland	155	416	230	0	5	0	155	421	230
K143 Ter Rivieren	132	307	162	1	8	1	133	315	163
K171 Drongen - Industriepark	13	56	29	0	1	0	13	57	29
K180 Blauwpoort	15	25	6	0	1	0	15	26	6
K191 Vierlinden	55	113	32	0	2	0	55	115	32
K201 Luchteren	157	332	99	0	5	1	157	337	100
K21 Halewijn	51	113	34	4	4	0	55	117	34
K220 Slindonk	10	33	17	0	0	0	10	33	17
K232 Campagne	188	552	279	1	12	0	189	564	279
K28 Kraaiaarde	36	87	48	2	1	0	38	88	48
K291 Helsendries	158	359	103	0	5	1	158	364	104
K392 Heie	56	193	68	0	4	1	56	197	69
K40 Drie Leien	121	340	119	0	12	4	121	352	123
K48 De Karper	17	38	20	0	0	0	17	38	20
K49 Assels	16	72	36	0	1	0	16	73	36

sectornaam	Belgen			Niet-Belgen			Totaal		
	0-19	20-64	65+	0-19	20-64	65+	0-19	20-64	65+
K512 Mijlpaal	210	542	218	1	16	3	211	558	221
K523 Paradijskouter	212	475	147	2	19	4	214	494	151
K534 Hoogland	108	299	78	1	12	2	109	311	80
K543 De Roos	57	180	61	1	3	0	58	183	61
K613 Oude Wee	182	661	285	6	15	2	188	676	287
K622 Heilig Huizeken	80	274	166	1	9	2	81	283	168
K630 Varendries	80	215	65	0	9	1	80	224	66
K632 Keuzestraat	30	79	19	4	5	2	34	84	21
K682 Wafelijzer	0	0	4	0	0	0	0	0	4
K691 Prinsenhof	10	20	6	0	3	0	10	23	6
L00 Mariakerke Centrum	481	1277	425	50	121	8	531	1398	433
L011 Kolegem	730	1656	842	38	120	24	768	1776	866
L02 Kerkwijk	314	803	386	19	69	5	333	872	391
L03 Brug Zuidwest	85	236	36	3	10	0	88	246	36
L04 Brug Zuidoost	54	158	57	2	13	1	56	171	58
L051 Vijfhoek	357	1036	463	5	26	9	362	1062	472
L072 Lieve (Mariakerke)	0	3	7	0	0	0	0	3	7
L09 Mariakerke - Verspreide bew	88	256	121	0	8	1	88	264	122
L112 Maeswal	286	647	157	17	61	4	303	708	161
L121 Rustoord	761	1745	544	202	538	22	963	2283	566
L30 Beekstraat - Kouter	292	658	274	0	13	2	292	671	276
M00 Wondelgem Centrum	441	1071	422	91	211	9	532	1282	431
M01 Westergem	537	1292	416	80	192	4	617	1484	420
M020 Kouterken (Wondelgem)	600	1877	930	18	97	21	618	1974	951
M03 Woestijnegoed - Molenhoek	476	1336	690	40	138	11	516	1474	701
M040 Gavers (Wondelgem)	675	1648	433	21	88	5	696	1736	438
M052 Houtjen	114	287	62	7	15	4	121	302	66
M080 Lieve - Noord (Wondelgem)	22	50	11	2	10	0	24	60	11
M102 Van Bevereplein	1265	2454	674	246	649	61	1511	3103	735
M112 Steengoed	110	353	138	5	15	2	115	368	140
M173 Oude Lieve (Wondelgem)	6	28	2	8	12	2	14	40	4
M27 Wissenhagestraat	11	43	16	3	15	3	14	58	19
M37 Wondelgemse Meersen	284	874	164	35	109	6	319	983	170
M472 Langerbrugge	27	95	45	3	8	0	30	103	45
M49 Pachtgoed	2	5	1	0	0	0	2	5	1
M57 Rieme	0	0	1	0	1	0	0	1	1

8.6. Migraties per statistische sector

a. aankomsten (uit andere gemeenten en mutaties binnen Gent)

Sector	Belgen			Niet-Belgen			Totaal		
	M	V	Totaal	M	V	Totaal	M	V	Totaal
A00 KUIP	86	74	160	27	21	48	113	95	208
A01 SINT - JACOBS	219	184	403	117	90	207	336	274	610
A02 KOUTER	104	95	199	26	31	57	130	126	256
A03 PATERSHOL	75	56	131	25	19	44	100	75	175
A040 BRIEL	161	170	331	81	60	141	242	230	472
A05 BEGIJNHOFDRIES	305	242	547	130	102	232	435	344	779
A10 SINT - MACHARIUS	142	152	294	123	112	235	265	264	529
A13 HEERNIS	213	182	395	107	101	208	320	283	603
A20 GENT - CENTRUM - ZUID	202	207	409	121	129	250	323	336	659
A21 VISSERIJ	41	32	73	7	10	17	48	42	90
A221 BRUSSELSE POORT	140	119	259	70	50	120	210	169	379
A23 ZUIDPARK	147	130	277	67	55	122	214	185	399
A24 DIERENTUIN	281	256	537	111	75	186	392	331	723
A31 NEDERKOUTER	130	149	279	62	94	156	192	243	435
A321 SINT - PIETERS	201	136	337	326	283	609	527	419	946
A33 HEUVELPOORT	190	174	364	116	60	176	306	234	540
A342 CITADELPARK	36	31	67	17	18	35	53	49	102
A35 STATION	404	330	734	152	148	300	556	478	1034
A40 GANZENDRIES	178	181	359	55	53	108	233	234	467
A410 PATIJNTJE	46	35	81	7	8	15	53	43	96
A42 NEERMEERSEN	130	125	255	76	71	147	206	196	402
A45 GROENE VALLEI	45	47	92	15	17	32	60	64	124
A46 BLAARMEERSEN	8	6	14	2	1	3	10	7	17
A492 DRONGENSE MEERSEN	222	149	371	52	55	107	274	204	478
A50 DRONGENSTEENWEG	205	207	412	162	137	299	367	344	711
A51 MALEM	31	18	49	4	2	6	35	20	55
A521 BRUGSE POORT	198	213	411	108	110	218	306	323	629
A531 ROOIGEM	171	145	316	139	116	255	310	261	571
A542 GROENDREEF	130	159	289	139	124	263	269	283	552
A60 VOORMUIDE	63	59	122	116	112	228	179	171	350
A62 HAM	169	118	287	111	84	195	280	202	482
A63 TOLHUIS	203	199	402	323	258	581	526	457	983
A64 BLAISANTVEST	77	91	168	82	77	159	159	168	327
A711 EKKERGEM	265	204	469	135	82	217	400	286	686
A722 BIJLOKE	181	178	359	54	65	119	235	243	478
A731 GALGENBERG	354	230	584	86	68	154	440	298	738
A742 PEKELHARING	142	143	285	64	48	112	206	191	397
A801 WONDELGEMSTRAAT	153	143	296	256	219	475	409	362	771
A812 RABOT	66	70	136	41	44	85	107	114	221

Sector	Belgen			Niet-Belgen			Totaal		
	M	V	Totaal	M	V	Totaal	M	V	Totaal
A873 RABOT STATION	18	24	42	11	10	21	29	34	63
B12 OVER DE MEERSSTRAAT	8	9	17	4	2	6	12	11	23
B301 SINT - PIETERS - AALST	150	125	275	99	76	175	249	201	450
B312 DE SMET - DE NAEYER	48	45	93	9	12	21	57	57	114
B321 KAUWPLEIN	149	150	299	119	58	177	268	208	476
B331 DE STERRE	71	64	135	42	21	63	113	85	198
B342 REKENCENTRUM	0	1	1	0	0	0	0	1	1
B354 AAIGEM	56	58	114	30	27	57	86	85	171
B411 OTTERGEMSE DRIES	84	89	173	50	45	95	134	134	268
B422 AKADEMISCH ZIEKENHUIS	7	5	12	4	5	9	11	10	21
B433 STEENAKKER	105	86	191	30	25	55	135	111	246
B443 NIEUW GENT	111	97	208	78	61	139	189	158	347
B452 SINT - ALOIS	12	7	19	3	0	3	15	7	22
B472 GROOTHANDELSMARKT	4	9	13	0	0	0	4	9	13
C710 AFRIKALAAN	36	32	68	48	57	105	84	89	173
C72 MUIDEBRUG	37	36	73	37	31	68	74	67	141
C800 MUIDE	116	123	239	93	76	169	209	199	408
C811 MEULESTEDE	55	54	109	42	36	78	97	90	187
C870 DARSEN	0	0	0	1	0	1	1	0	1
D001 OOSTAKKER CENTRUM	132	180	312	12	14	26	144	194	338
D012 WITTEWALLE	31	34	65	3	2	5	34	36	70
D023 MAGER GOED	60	75	135	5	5	10	65	80	145
D032 WALPUT	26	28	54	1	2	3	27	30	57
D084 DRIE ZWAANTJES	10	1	11	7	4	11	17	5	22
D091 OOSTAKKERVELD	3	6	9	1	0	1	4	6	10
D10 LOURDES	130	139	269	24	24	48	154	163	317
D181 KRIJTE	21	25	46	5	3	8	26	28	54
D190 SCHANSAKKER	35	30	65	2	3	5	37	33	70
D212 GOEDLEVENSTRAAT	19	14	33	1	0	1	20	14	34
D41 J.F. KENNEDYLAAN	8	14	22	2	1	3	10	15	25
D50 DESTELDONK - DORP	26	33	59	3	4	7	29	37	66
D58 ZAFFELARE	2	4	6	0	0	0	2	4	6
D60 SINT - KRUIS - WINKEL	33	38	71	1	2	3	34	40	74
D610 TER DONK	0	0	0	2	1	3	2	1	3
D69 MENDONK	6	6	12	0	0	0	6	6	12
E00 ST - AMANDSBERG CENTR	102	80	182	123	94	217	225	174	399
E01 SINT - BAAFSKOUTER	90	94	184	39	27	66	129	121	250
E021 GROOT BEGIJNHOF	141	133	274	147	98	245	288	231	519
E031 SYNGEMKOUTER	191	199	390	64	73	137	255	272	527
E042 SCHELDESTRAAT	230	247	477	118	73	191	348	320	668
E052 ROZEBROEKEN	45	75	120	15	21	36	60	96	156
E10 WESTVELD - KERN	76	81	157	10	6	16	86	87	173
E19 WESTVELD - VERSPR BEW	5	2	7	0	0	0	5	2	7
E201 OUDE BAREEL - KERN	32	32	64	10	4	14	42	36	78

Sector	Belgen			Niet-Belgen			Totaal		
	M	V	Totaal	M	V	Totaal	M	V	Totaal
E222 ACHTENDRIES	36	36	72	8	9	17	44	45	89
E283 VOORDESTRAAT	5	1	6	5	0	5	10	1	11
E29 OUDE BAREEL	29	37	66	5	4	9	34	41	75
E31 SCHELDEOORD	27	29	56	14	11	25	41	40	81
E32 DAMPOORT	110	110	220	190	138	328	300	248	548
E331 SINT - BERNADETTE	59	55	114	12	11	23	71	66	137
F001 GENTBRUGGE - CENTRUM	162	152	314	72	53	125	234	205	439
F01 DRIES	123	113	236	22	33	55	145	146	291
F072 TREKWEG	29	22	51	14	12	26	43	34	77
F110 SPORTPLEIN	145	186	331	45	26	71	190	212	402
F121 VOGELHOEK	108	122	230	56	34	90	164	156	320
F132 CONINXDONK	18	17	35	1	1	2	19	18	37
G00 LEDEBERG - CENTRUM	273	243	516	186	172	358	459	415	874
G01 FLORA	50	40	90	51	52	103	101	92	193
G022 KEIZERSPARK	22	15	37	14	10	24	36	25	61
G031 EINDEKE	48	46	94	26	28	54	74	74	148
G042 BELLE VUE	60	61	121	20	19	39	80	80	160
G101 L. VANHOUTTEBUURT	190	183	373	68	63	131	258	246	504
G112 DE NAEYERDREEF	66	78	144	29	20	49	95	98	193
G123 MOSCOU	5	5	10	2	3	5	7	8	15
G200 MERELBEKE STATION	135	98	233	47	38	85	182	136	318
H001 ZWIJNAARDE - CENTRUM	121	140	261	17	29	46	138	169	307
H01 ROOSKEN	14	13	27	16	8	24	30	21	51
H020 HUTSEPOT	20	25	45	10	5	15	30	30	60
H042 'T SCHAARKEN	42	39	81	16	13	29	58	52	110
H053 TER LINDEN	26	13	39	5	8	13	31	21	52
H091 ZONNEPUT	10	13	23	1	1	2	11	14	25
H111 KON. LEOPOLDSTRAAT	13	15	28	2	3	5	15	18	33
H171 ZWIJNAARDE - INDUSTRIE	9	12	21	2	4	6	11	16	27
H210 RIJVISSCHE	6	10	16	1	0	1	7	10	17
H220 PAOLALAAAN	4	11	15	1	0	1	5	11	16
H310 KLOSSE	6	1	7	1	0	1	7	1	8
H325 HOEDJEN	2	2	4	0	0	0	2	2	4
H394 NIEUWGOED	2	2	4	1	1	2	3	3	6
J00 ST-DENIJS-WESTR-CENTR	79	98	177	18	13	31	97	111	208
J010 DRIE SLEUTELS	18	28	46	2	0	2	20	28	48
J022 VIERSCHAAR	11	9	20	1	1	2	12	10	22
J081 PUTTENHOVE	2	7	9	0	0	0	2	7	9
J091 ROSDAM	4	4	8	0	0	0	4	4	8
J100 MAALTE	55	45	100	9	7	16	64	52	116
J11 STEENAARDE	51	50	101	3	7	10	54	57	111
J172 BUGTEN	0	0	0	1	0	1	1	0	1
J200 AFSNEE - CENTRUM	11	13	24	2	4	6	13	17	30
J280 KOUTER (ST-DENIJS-WESTR)	5	8	13	0	2	2	5	10	15

Sector	Belgen			Niet-Belgen			Totaal		
	M	V	Totaal	M	V	Totaal	M	V	Totaal
J290 GOEDINGE	4	4	8	0	0	0	4	4	8
K001 DRONGEN DORP	23	14	37	1	1	2	24	15	39
K011 EIKENDREEF	27	27	54	5	8	13	32	35	67
K022 OUDE ABDIJ	22	22	44	0	2	2	22	24	46
K10 BAARLE DORP	22	30	52	2	1	3	24	31	55
K11 NOORDHOUT	4	6	10	0	0	0	4	6	10
K12 BAARLEVELDE	6	6	12	0	0	0	6	6	12
K132 GAVERLAND	14	14	28	0	0	0	14	14	28
K143 TER RIVIEREN	26	24	50	1	3	4	27	27	54
K171 DRONGEN - INDUSTRIEPARK	7	5	12	1	0	1	8	5	13
K191 VIERLINDEN	2	4	6	0	0	0	2	4	6
K201 LUCHTEREN	10	3	13	0	2	2	10	5	15
K21 HALEWIJN	8	7	15	2	3	5	10	10	20
K220 SLINDONK	2		2	0	0	0	2		2
K232 CAMPAGNE	26	26	52	2	3	5	28	29	57
K28 KRAAIAARDE	6	4	10	0	0	0	6	4	10
K291 HELSENDRIES	31	19	50	0	1	1	31	20	51
K392 HEIE	15	8	23	1	1	2	16	9	25
K40 DRIE LEIEN	18	16	34	0	2	2	18	18	36
K48 DE KARPER	2	3	5	0	0	0	2	3	5
K49 ASSELS	5	4	9	0	0	0	5	4	9
K512 MIJLPAAL	26	22	48	2	1	3	28	23	51
K523 PARADIJSKOUTER	21	21	42	3	1	4	24	22	46
K534 HOOGLAND	12	11	23	1	1	2	13	12	25
K543 DE ROOS	11	16	27	0	0	0	11	16	27
K613 OUDE WEE	32	21	53	0	2	2	32	23	55
K622 HEILIG HUIZEKEN	12	9	21	1	2	3	13	11	24
K630 VARENDRIES	12	16	28	1	1	2	13	17	30
K632 KEUZESTRAAT	5	3	8	2	7	9	7	10	17
K691 PRINSENHOF		1	1	1	1	2	1	2	3
L00 MARIAKERKE CENTRUM	117	115	232	27	22	49	144	137	281
L011 KOLEGEM	111	119	230	31	27	58	142	146	288
L02 KERKWIJK	47	51	98	12	10	22	59	61	120
L03 BRUG ZUIDWEST	14	19	33	1	0	1	15	19	34
L04 BRUG ZUIDOOST	8	5	13	2	3	5	10	8	18
L051 VIJFHOEK	40	43	83	3	2	5	43	45	88
L072 LIEVE (MARIAKERKE)	2	1	3	0	0	0	2	1	3
L09 MARIAKERKE - VERSPR BEW	4	5	9	1	0	1	5	5	10
L112 MAESWAL	27	36	63	10	7	17	37	43	80
L121 RUSTOORD	285	173	458	134	103	237	419	276	695
L30 BEEKSTRAAT - KOUTER	33	29	62	0	4	4	33	33	66
M00 WONDELGEM CENTRUM	93	110	203	71	80	151	164	190	354
M01 WESTERGEM	97	120	217	53	40	93	150	160	310
M020 KOUTERKEN (WOND)	102	103	205	10	9	19	112	112	224

Sector	Belgen			Niet-Belgen			Totaal		
	M	V	Totaal	M	V	Totaal	M	V	Totaal
M03 WOESTIJNEGOED - MOLENHOEK	120	148	268	37	27	64	157	175	332
M040 GAVERS (WONDELGEM)	106	100	206	15	12	27	121	112	233
M052 HOUTJEN	11	14	25	3	3	6	14	17	31
M080 LIEVE - NOORD (WOND)	6	6	12	0	0	0	6	6	12
M102 VAN BEVEREPLEIN	177	168	345	144	140	284	321	308	629
M112 STEENGOED	11	17	28	1	5	6	12	22	34
M173 OUDE LIEVE (WOND)	4	2	6	9	1	10	13	3	16
M27 WISSENHAGESTRAAT	2	4	6	4	3	7	6	7	13
M37 WONDELGEMSE MEERSEN	213	30	243	38	14	52	251	44	295
M472 LANGERBRUGGE	5	1	6	2	2	4	7	3	10
M49 PACTGOED	1	1	2	0	0	0	1	1	2

b. vertrekken (naar andere gemeenten en mutaties binnen Gent)

Sector	Belgen			Niet-Belgen			Totaal		
	M	V	Totaal	M	V	Totaal	M	V	Totaal
A00 KUIP	74	56	130	21	18	39	95	74	169
A01 SINT - JACOBS	197	179	376	83	82	165	280	261	541
A02 KOUTER	109	85	194	28	31	59	137	116	253
A03 PATERSHOL	65	78	143	19	18	37	84	96	180
A040 BRIEL	112	138	250	45	44	89	157	182	339
A05 BEGIJNHOFDRIES	290	224	514	142	90	232	432	314	746
A10 SINT - MACHARIUS	150	140	290	118	103	221	268	243	511
A13 HEERNIS	265	227	492	107	93	200	372	320	692
A20 GENT - CENTRUM - ZUID	234	206	440	103	94	197	337	300	637
A21 VISSERIJ	45	43	88	10	6	16	55	49	104
A221 BRUSSELSE POORT	148	136	284	63	48	111	211	184	395
A23 ZUIDPARK	127	133	260	40	37	77	167	170	337
A24 DIERENTUIN	245	232	477	83	89	172	328	321	649
A31 NEDERKOUTER	121	145	266	63	68	131	184	213	397
A321 SINT - PIETERS	242	140	382	324	273	597	566	413	979
A33 HEUVELPOORT	203	183	386	93	78	171	296	261	557
A342 CITADELPARK	36	29	65	6	7	13	42	36	78
A35 STATION	385	326	711	136	118	254	521	444	965
A40 GANZENDRIES	177	180	357	36	37	73	213	217	430
A410 PATIJNTJE	53	48	101	14	12	26	67	60	127
A42 NEERMEERSEN	90	114	204	19	18	37	109	132	241
A45 GROENE VALLEI	45	49	94	13	8	21	58	57	115
A46 BLAARMEERSEN	12	7	19	0	0	0	12	7	19
A492 DRONGENSE MEERSEN	28	14	42	0	4	4	28	18	46
A50 DRONGENSTEENWEG	252	258	510	121	110	231	373	368	741
A51 MALEM	33	31	64	4	1	5	37	32	69
A521 BRUGSE POORT	181	198	379	72	54	126	253	252	505
A531 ROOIGEM	174	186	360	127	108	235	301	294	595
A542 GROENDREEF	156	160	316	116	108	224	272	268	540
A60 VOORMUIDE	87	59	146	109	74	183	196	133	329
A62 HAM	160	147	307	79	53	132	239	200	439
A63 TOLHUIS	228	250	478	253	207	460	481	457	938
A64 BLAISANTVEST	68	69	137	52	60	112	120	129	249
A711 EKKERGEM	327	179	506	95	85	180	422	264	686
A722 BIJLOKE	158	148	306	66	47	113	224	195	419
A731 GALGENBERG	314	238	552	71	42	113	385	280	665
A742 PEKELHARING	107	114	221	50	36	86	157	150	307
A801 WONDELGEMSTRAAT	201	208	409	181	171	352	382	379	761
A812 RABOT	97	80	177	38	39	77	135	119	254
A873 RABOT STATION	93	118	211	32	32	64	125	150	275
B12 OVER DE MEERSSTRAAT	8	6	14	0	0	0	8	6	14
B301 SINT - PIETERS - AALST	144	150	294	71	67	138	215	217	432

Sector	Belgen			Niet-Belgen			Totaal		
	M	V	Totaal	M	V	Totaal	M	V	Totaal
B312 DE SMET - DE NAEYER	33	57	90	17	8	25	50	65	115
B321 KAUWPLEIN	156	152	308	84	54	138	240	206	446
B331 DE STERRE	54	50	104	13	15	28	67	65	132
B354 AAIGEM	48	70	118	23	17	40	71	87	158
B411 OTTERGEMSE DRIES	88	96	184	41	43	84	129	139	268
B422 AKADEMISCH ZIEKENHUIS	7	6	13	6	5	11	13	11	24
B433 STEENAKKER	118	90	208	19	19	38	137	109	246
B443 NIEUW GENT	120	104	224	36	30	66	156	134	290
B452 SINT - ALOIS	9	7	16	2	2	4	11	9	20
B472 GROOTHANDELSMARKT	8	15	23	1	0	1	9	15	24
C710 AFRIKALAAN	39	49	88	41	45	86	80	94	174
C72 MUIDEBRUG	54	38	92	33	26	59	87	64	151
C800 MUIDE	104	87	191	72	68	140	176	155	331
C811 MEULESTEDE	62	56	118	29	31	60	91	87	178
C870 DARSEN	1		1	0	0	0	1		1
D001 OOSTAKKER CENTRUM	116	116	232	9	6	15	125	122	247
D012 WITTEWALLE	31	34	65	1	1	2	32	35	67
D023 MAGER GOED	60	78	138	3	5	8	63	83	146
D032 WALPUT	15	19	34	0	1	1	15	20	35
D084 DRIE ZWAANTJES	13	8	21	0	0	0	13	8	21
D091 OOSTAKKERVELD	3	2	5	1	0	1	4	2	6
D10 LOURDES	119	130	249	15	12	27	134	142	276
D181 KRIJTE	25	30	55	2	0	2	27	30	57
D190 SCHANSAKKER	30	36	66	7	6	13	37	42	79
D212 GOEDLEVENSTRAAT	15	17	32	2	0	2	17	17	34
D41 J.F. KENNEDYLAAN	12	13	25	1	1	2	13	14	27
D50 DESTELDONK - DORP	37	37	74	2	1	3	39	38	77
D58 ZAFFELARE	1	0	1	0	0	0	1	0	1
D60 SINT - KRUIS - WINKEL	27	47	74	5	4	9	32	51	83
D69 MENDONK	6	8	14	0	0	0	6	8	14
E00 SINT - AMANDSBERG CENTR	129	114	243	93	72	165	222	186	408
E01 SINT - BAAFSKOUTER	89	76	165	29	19	48	118	95	213
E021 GROOT BEGIJNHOF	152	163	315	92	72	164	244	235	479
E031 SYNGEMKOUTER	199	208	407	49	35	84	248	243	491
E042 SCHELDESTRAAT	243	217	460	96	73	169	339	290	629
E052 ROZEBROEKEN	33	34	67	10	8	18	43	42	85
E10 WESTVELD - KERN	71	83	154	7	6	13	78	89	167
E19 WESTVELD - VERSPR BEW	0	1	1	0	0	0	0	1	1
E201 OUDE BAREEL - KERN	38	44	82	7	8	15	45	52	97
E222 ACHTENDRIES	31	46	77	1	0	1	32	46	78
E283 VOORDESTRAAT	5	1	6	2	0	2	7	1	8
E29 OUDE BAREEL	21	20	41	4	3	7	25	23	48
E31 SCHELDEOORD	27	38	65	7	3	10	34	41	75

Sector	Belgen			Niet-Belgen			Totaal		
	M	V	Totaal	M	V	Totaal	M	V	Totaal
E32 DAMPOORT	138	131	269	127	97	224	265	228	493
E331 SINT - BERNADETTE	62	62	124	7	11	18	69	73	142
F001 GENTBRUGGE - CENTRUM	185	166	351	55	47	102	240	213	453
F01 DRIES	104	136	240	21	18	39	125	154	279
F072 TREKWEG	21	18	39	10	8	18	31	26	57
F110 SPORTPLEIN	165	182	347	32	31	63	197	213	410
F121 VOGELHOEK	168	153	321	30	23	53	198	176	374
F132 CONINXDONK	5	7	12	0	1	1	5	8	13
G00 LEDEBERG - CENTRUM	295	252	547	194	175	369	489	427	916
G01 FLORA	52	64	116	26	28	54	78	92	170
G022 KEIZERSPARK	26	17	43	6	7	13	32	24	56
G031 EINDEKE	46	63	109	31	25	56	77	88	165
G042 BELLE VUE	38	42	80	10	13	23	48	55	103
G101 L. VANHOUTTEBUURT	173	195	368	65	54	119	238	249	487
G112 DE NAEYERDREEF	52	55	107	31	19	50	83	74	157
G123 MOSCOU	8	8	16	3	1	4	11	9	20
G200 MERELBEKE STATION	120	86	206	34	42	76	154	128	282
H001 ZWIJNAARDE - CENTRUM	92	117	209	12	12	24	104	129	233
H01 ROOSKEN	25	20	45	11	8	19	36	28	64
H020 HUTSEPOT	15	25	40	3	1	4	18	26	44
H042 'T SCHAARKEN	52	47	99	11	15	26	63	62	125
H053 TER LINDEN	24	16	40	4	5	9	28	21	49
H091 ZONNEPUT	6	6	12	1	0	1	7	6	13
H111 KON. LEOPOLDSTRAAT	8	13	21	0	0	0	8	13	21
H171 ZWIJNAARDE - INDUSTRIE	17	12	29	0	0	0	17	12	29
H210 RIJVISSCHE	6	11	17	0	0	0	6	11	17
H220 PAOLALAAAN	5	8	13	2	0	2	7	8	15
H310 KLOSSE	3		3	1	2	3	4	2	6
H325 HOEDJEN	7	9	16	1	0	1	8	9	17
H394 NIEUWGOED	2	4	6	0	0	0	2	4	6
J00 ST-DENIJS-WESTR-CENTR	66	51	117	11	10	21	77	61	138
J010 DRIE SLEUTELS	21	41	62	1	0	1	22	41	63
J022 VIERSCHAAR	15	14	29	0	1	1	15	15	30
J081 PUTTENHOVE	3	3	6	0	0	0	3	3	6
J091 ROSDAM	4	3	7	0	0	0	4	3	7
J100 MAALTE	47	48	95	8	9	17	55	57	112
J11 STEENAARDE	44	38	82	0	1	1	44	39	83
J172 BUGTEN		4	4	0	0	0		4	4
J197 MARIA MIDDELARES		2	2	0	0	0		2	2
J200 AFSNEE - CENTRUM	12	13	25	3	3	6	15	16	31
J280 KOUTER (ST-DENIJS-WESTR)	6	6	12	3	0	3	9	6	15
J290 GOEDINGE	3	4	7	0	1	1	3	5	8
K001 DRONGEN DORP	31	25	56	0	0	0	31	25	56

Sector	Belgen			Niet-Belgen			Totaal		
	M	V	Totaal	M	V	Totaal	M	V	Totaal
K011 EIKENDREEF	36	32	68	8	4	12	44	36	80
K022 OUDE ABDIJ	21	19	40	1	3	4	22	22	44
K10 BAARLE DORP	17	17	34	3	1	4	20	18	38
K11 NOORDHOUT	2	5	7	0	0	0	2	5	7
K12 BAARLEVELDE	2	2	4	0	0	0	2	2	4
K132 GAVERLAND	24	19	43	0	0	0	24	19	43
K143 TER RIVIEREN	19	20	39	0	0	0	19	20	39
K171 DRONGEN - INDUSTRIEPARK	6	4	10	0	0	0	6	4	10
K180 BLAUWPOORT		1	1	0	0	0		1	1
K191 VIERLINDEN	5	8	13	0	0	0	5	8	13
K201 LUCHTEREN	13	16	29	0	0	0	13	16	29
K21 HALEWIJN	4	7	11	0	0	0	4	7	11
K220 SLINDONK		1	1	0	0	0		1	1
K232 CAMPAGNE	26	19	45	1	4	5	27	23	50
K28 KRAAIAARDE	7	6	13	0	0	0	7	6	13
K291 HELSENDRIES	11	10	21	0	0	0	11	10	21
K392 HEIE	9	9	18	0	1	1	9	10	19
K40 DRIE LEIEN	20	18	38	0	0	0	20	18	38
K48 DE KARPER		2	2	0	0	0		2	2
K49 ASSELS	8	2	10	0	0	0	8	2	10
K512 MIJLPAAL	43	36	79	1	3	4	44	39	83
K523 PARADIJSKOUTER	17	30	47	4	1	5	21	31	52
K534 HOOGLAND	11	15	26	0	0	0	11	15	26
K543 DE ROOS	9	12	21	0	0	0	9	12	21
K613 OUDE WEE	39	38	77	1	2	3	40	40	80
K622 HEILIG HUIZEKEN	18	14	32	0	0	0	18	14	32
K630 VARENDRIES	16	13	29	1	1	2	17	14	31
K632 KEUZESTRAAT	4	3	7	0	1	1	4	4	8
K691 PRINSENHOF	2	4	6	0	0	0	2	4	6
L00 MARIAKERKE CENTRUM	130	115	245	10	11	21	140	126	266
L011 KOLEGEM	100	110	210	14	8	22	114	118	232
L02 KERKWIJK	59	55	114	17	12	29	76	67	143
L03 BRUG ZUIDWEST	14	25	39	2	2	4	16	27	43
L04 BRUG ZUIDOOST	10	12	22	3	0	3	13	12	25
L051 VIJFHOEK	37	52	89	6	1	7	43	53	96
L072 LIEVE (MARIAKERKE)	1	2	3	0	0	0	1	2	3
L09 MARIAKERKE - VERSPR BEW	5	13	18	0	0	0	5	13	18
L112 MAESWAL	35	25	60	7	6	13	42	31	73
L121 RUSTOORD	275	182	457	88	64	152	363	246	609
L30 BEEKSTRAAT - KOUTER	24	27	51	0	1	1	24	28	52
M00 WONDELGEM CENTRUM	89	107	196	23	23	46	112	130	242
M01 WESTERGEM	109	112	221	39	29	68	148	141	289
M020 KOUTERKEN (WOND)	107	97	204	11	10	21	118	107	225

Sector	Belgen			Niet-Belgen			Totaal		
	M	V	Totaal	M	V	Totaal	M	V	Totaal
M03 WOESTIJNEGOED-MOLENHK	134	150	284	27	25	52	161	175	336
M040 GAVERS (WOND)	91	90	181	3	8	11	94	98	192
M052 HOUTJEN	17	12	29	1	1	2	18	13	31
M080 LIEVE - NOORD (WOND)	1	0	1	0	0	0	1	0	1
M102 VAN BEVEREPLEIN	213	241	454	122	97	219	335	338	673
M112 STEENGOED	21	18	39	1	1	2	22	19	41
M173 OUDE LIEVE (WOND)	8	5	13	13	3	16	21	8	29
M27 WISSENHAGESTRAAT	4	4	8	9	4	13	13	8	21
M37 WONDELGEMSE MEERSEN	41	52	93	14	12	26	55	64	119
M472 LANGERBRUGGE	10	7	17	1	0	1	11	7	18
M49 PACTGOED	1	0	1	0	0	0	1	0	1

c. geboorten

Sector	Belgen			Niet-Belgen			Totaal		
	M	V	Totaal	M	V	Totaal	M	V	Totaal
A00 KUIP	2	4	6	1	1	2	3	5	8
A01 SINT - JACOBS	14	12	26	1	2	3	15	14	29
A02 KOUTER	2	3	5	1	1	2	3	4	7
A03 PATERSHOL	1	9	10	0	0	0	1	9	10
A040 BRIEL	10	7	17	2	0	2	12	7	19
A05 BEGIJNHOFDRIES	12	14	26	1	6	7	13	20	33
A10 SINT - MACHARIUS	13	16	29	8	2	10	21	18	39
A13 HEERNIS	13	21	34	3	7	10	16	28	44
A20 GENT - CENTRUM - ZUID	12	11	23	1	5	6	13	16	29
A21 VISSERIJ	1	2	3	0	0	0	1	2	3
A221 BRUSSELSE POORT	7	7	14	2	4	6	9	11	20
A23 ZUIDPARK	8	5	13	0	4	4	8	9	17
A24 DIERENTUIN	7	13	20	7	1	8	14	14	28
A31 NEDERKOUTER	6	6	12	2	2	4	8	8	16
A321 SINT - PIETERS	4	9	13	2	3	5	6	12	18
A33 HEUVELPOORT	19	11	30	5	1	6	24	12	36
A342 CITADELPARK	2		2	0	1	1	2	1	3
A35 STATION	16	23	39	4	5	9	20	28	48
A40 GANZENDRIES	21	15	36	5	1	6	26	16	42
A410 PATIJNTJE	7	7	14	2	2	4	9	9	18
A42 NEERMEERSEN	19	13	32	5	2	7	24	15	39
A45 GROENE VALLEI	1	1	2	0	3	3	1	4	5
A46 BLAARMEERSEN		1	1	0	0	0		1	1
A492 DRONGENSE MEERSEN	3		3	0	1	1	3	1	4
A50 DRONGENSTEENWEG	37	34	71	14	8	22	51	42	93
A51 MALEM	5	7	12	2	0	2	7	7	14
A521 BRUGSE POORT	31	52	83	5	7	12	36	59	95
A531 ROOIGEM	32	15	47	12	9	21	44	24	68
A542 GROENDREEF	14	17	31	5	14	19	19	31	50
A60 VOORMUIDE	8	6	14	0	3	3	8	9	17
A62 HAM	12	16	28	7	3	10	19	19	38
A63 TOLHUIS	16	25	41	14	7	21	30	32	62
A64 BLAISANTVEST	10	13	23	3	5	8	13	18	31
A711 EKKERGEM	18	9	27	2	3	5	20	12	32
A722 BIJLOKE	10	8	18	1	2	3	11	10	21
A731 GALGENBERG	13	9	22	4	1	5	17	10	27
A742 PEKELHARING	7	5	12	3	2	5	10	7	17
A801 WONDELGEMSTRAAT	25	26	51	8	14	22	33	40	73
A812 RABOT	13	4	17	2	0	2	15	4	19
A873 RABOT STATION	8	6	14	3	1	4	11	7	18
B12 OVER DE MEERSSTRAAT	1	2	3	0	0	0	1	2	3

Sector	Belgen			Niet-Belgen			Totaal		
	M	V	Totaal	M	V	Totaal	M	V	Totaal
B301 SINT - PIETERS - AALST	18	11	29	2	3	5	20	14	34
B312 DE SMET - DE NAEYER	5	5	10	0	1	1	5	6	11
B321 KAUWPLEIN	10	7	17	2	3	5	12	10	22
B331 DE STERRE	3	7	10	1	1	2	4	8	12
B354 AAIGEM	6	8	14	0	1	1	6	9	15
B411 OTTERGEMSE DRIES	10	6	16	2	1	3	12	7	19
B422 AKADEMISCH ZIEKENHUIS		1	1	0	0	0		1	1
B433 STEENAKKER	22	16	38	3	0	3	25	16	41
B443 NIEUW GENT	24	16	40	5	3	8	29	19	48
B452 SINT - ALOIS	1		1	0	0	0	1		1
B472 GROOTHANDELSMARKT	2		2	0	0	0	2		2
C710 AFRIKALAAN	2	3	5	2	1	3	4	4	8
C72 MUIDEBRUG	9	6	15	4	1	5	13	7	20
C800 MUIDE	13	10	23	3	2	5	16	12	28
C811 MEULESTEDE	6	9	15	5	6	11	11	15	26
D001 OOSTAKKER CENTRUM	19	12	31	0	1	1	19	13	32
D012 WITTEWALLE	2	9	11	0	0	0	2	9	11
D023 MAGER GOED	5	8	13	0	0	0	5	8	13
D032 WALPUT	5	3	8	0	0	0	5	3	8
D084 DRIE ZWAANTJES	2	1	3	0	0	0	2	1	3
D091 OOSTAKKERVELD	1		1	0	0	0	1		1
D10 LOURDES	14	14	28	0	0	0	14	14	28
D181 KRIJTE	9	3	12	0	0	0	9	3	12
D190 SCHANSAKKER	1	3	4	1	0	1	2	3	5
D212 GOEDLEVENSTRAAT	3	1	4	0	0	0	3	1	4
D41 J.F. KENNEDYLAAN	2	3	5	0	1	1	2	4	6
D50 DESTELDONK - DORP	7	8	15	0	0	0	7	8	15
D58 ZAFFELARE		2	2	0	0	0		2	2
D60 SINT - KRUIS - WINKEL	4	6	10	1	0	1	5	6	11
D69 MENDONK	1	1	2	0	0	0	1	1	2
E00 ST-AMANDSBERG CENTR	19	17	36	3	2	5	22	19	41
E01 SINT - BAAFSKOUTER	13	15	28	7	1	8	20	16	36
E021 GROOT BEGIJNHOF	25	20	45	10	9	19	35	29	64
E031 SYNGEMKOUTER	28	31	59	4	5	9	32	36	68
E042 SCHELDESTRAAT	25	35	60	7	3	10	32	38	70
E052 ROZEBROEKEN	7	8	15	0	1	1	7	9	16
E10 WESTVELD - KERN	6	9	15	0	0	0	6	9	15
E19 WESTVELD - VERSPR BEW	1	0	1	0	0	0	1	0	1
E201 OUDE BAREEL - KERN	9	2	11	0	0	0	9	2	11
E222 ACHTENDRIES	5	6	11	0	0	0	5	6	11
E29 OUDE BAREEL	3	2	5	0	0	0	3	2	5
E31 SCHELDEOORD	5	3	8	1	1	2	6	4	10
E32 DAMPOORT	26	13	39	4	9	13	30	22	52
E331 SINT - BERNADETTE	9	9	18	1	0	1	10	9	19

Sector	Belgen			Niet-Belgen			Totaal		
	M	V	Totaal	M	V	Totaal	M	V	Totaal
F001 GENTBRUGGE - CENTR	29	26	55	1	3	4	30	29	59
F01 DRIES	17	19	36	2	2	4	19	21	40
F072 TREKWEG	3	1	4	1	0	1	4	1	5
F110 SPORTPLEIN	23	22	45	3	4	7	26	26	52
F121 VOGELHOEK	28	20	48	2	3	5	30	23	53
F132 CONINXDONK	1	2	3	0	0	0	1	2	3
G00 LEDEBERG - CENTRUM	41	44	85	14	5	19	55	49	104
G01 FLORA	11	10	21	1	2	3	12	12	24
G022 KEIZERSPARK	2	2	4	0	0	0	2	2	4
G031 EINDEKE	9	4	13	1	2	3	10	6	16
G042 BELLE VUE	7	5	12	1	0	1	8	5	13
G101 L. VANHOUTTEBUURT	27	13	40	6	4	10	33	17	50
G112 DE NAEYERDREEF	8	6	14	1	2	3	9	8	17
G123 MOSCOU	2	1	3	0	0	0	2	1	3
G200 MERELBEKE STATION	14	8	22	0	2	2	14	10	24
H001 ZWIJNAARDE - CENTR	10	14	24	0	0	0	10	14	24
H01 ROOSKEN	3	6	9	2	0	2	5	6	11
H020 HUTSEBOT	1	2	3	0	0	0	1	2	3
H042 'T SCHAARKEN	8	5	13	0	1	1	8	6	14
H053 TER LINDEN	3	3	6	0	0	0	3	3	6
H091 ZONNEPUT	1	1	2	0	0	0	1	1	2
H111 KON. LEOPOLDSTRAAT	2	1	3	0	0	0	2	1	3
H171 ZWIJNAARDE - INDUSTRIE	1	1	2	0	0	0	1	1	2
H210 RIJVISSCHE		1	1	0	0	0		1	1
H220 PAOLALAAAN	1		1	0	0	0	1		1
H310 KLOSSE		2	2	0	0	0		2	2
H325 HOEDJEN		1	1	0	0	0		1	1
J00 SINT - DENIJS-WESTR-CENTR	4	7	11	1	1	2	5	8	13
J010 DRIE SLEUTELS	1	5	6	0	0	0	1	5	6
J022 VIERSCHAAR	2		2	0	0	0	2		2
J100 MAALTE	9		9	0	1	1	9	1	10
J11 STEENAARDE	4	5	9	0	0	0	4	5	9
J200 AFSNEE - CENTRUM	1	2	3	0	0	0	1	2	3
J280 KOUTER (ST-DENIJS-WESTR)	2	1	3	0	0	0	2	1	3
K001 DRONGEN DORP	1	2	3	0	0	0	1	2	3
K011 EIKENDREEF	4	4	8	0	0	0	4	4	8
K022 OUDE ABDIJ		1	1	0	1	1		2	2
K10 BAARLE DORP	2	1	3	0	0	0	2	1	3
K12 BAARLEVELDE		1	1	0	0	0		1	1
K132 GAVERLAND	4	2	6	0	0	0	4	2	6
K143 TER RIVIEREN	3	2	5	0	0	0	3	2	5
K171 DRONGEN - INDUSTRIEPARK		1	1	0	0	0		1	1
K201 LUCHTEREN	2	3	5	0	0	0	2	3	5
K232 CAMPAGNE	4	3	7	0	0	0	4	3	7

Sector	Belgen			Niet-Belgen			Totaal		
	M	V	Totaal	M	V	Totaal	M	V	Totaal
K28 KRAAIAARDE	2		2	0	0	0	2		2
K291 HELSENDRIES	6	3	9	0	0	0	6	3	9
K392 HEIE		2	2	0	0	0		2	2
K40 DRIE LEIEN	2	1	3	0	0	0	2	1	3
K512 MIJLPAAL	3	5	8	0	0	0	3	5	8
K523 PARADIJSKOUTER	1	2	3	0	0	0	1	2	3
K534 HOOGLAND	2	3	5	0	0	0	2	3	5
K543 DE ROOS				1	0	1	1		1
K613 OUDE WEE	5	3	8	0	0	0	5	3	8
K622 HEILIG HUIZEKEN	1	2	3	0	0	0	1	2	3
K630 VARENDRIES	2	1	3	0	0	0	2	1	3
K632 KEUZESTRAAT	1	1	2	0	0	0	1	1	2
L00 MARIAKERKE CENTRUM	15	13	28	3	1	4	18	14	32
L011 KOLEGEM	18	19	37	3	1	4	21	20	41
L02 KERKWIJK	5	5	10	2	2	4	7	7	14
L03 BRUG ZUIDWEST		5	5	0	0	0		5	5
L04 BRUG ZUIDOOST		3	3	0	0	0		3	3
L051 VIJFHOEK	4	7	11	0	0	0	4	7	11
L09 MARIAKERKE - VERSPR BEW		1	1	0	0	0		1	1
L112 MAESWAL	9	6	15	3	0	3	12	6	18
L121 RUSTOORD	18	21	39	7	5	12	25	26	51
L30 BEEKSTRAAT - KOUTER	4	4	8	0	0	0	4	4	8
M00 WONDELGEM CENTRUM	20	7	27	5	3	8	25	10	35
M01 WESTERGEM	13	15	28	1	2	3	14	17	31
M020 KOUTERKEN (WOND)	13	13	26	1	0	1	14	13	27
M03 WOESTIJNEGOED	16	13	29	2	1	3	18	14	32
M040 GAVERS (WOND)	17	20	37	1	2	3	18	22	40
M052 HOUTJEN	2	1	3	0	0	0	2	1	3
M080 LIEVE - NOORD (WO)	1	3	4	0	0	0	1	3	4
M102 VAN BEVEREPLEIN	36	31	67	10	11	21	46	42	88
M112 STEENGOED	3	1	4	0	0	0	3	1	4
M27 WISSENHAGESTRAAT		1	1	1	0	1	1	1	2
M37 WONDELGEMSE MEERSEN	4	8	12	1	0	1	5	8	13

d. Overlijdens

Sector	Belgen			Niet-Belgen			Totaal		
	M	V	Totaal	M	V	Totaal	M	V	Totaal
A00 KUIP	3	1	4	0	0	0	3	1	4
A01 SINT - JACOBS	11	14	25	1	2	3	12	16	28
A02 KOUTER	5	4	9	0	0	0	5	4	9
A03 PATERSHOL	4	1	5	0	1	1	4	2	6
A040 BRIEL	39	60	99	0	1	1	39	61	100
A05 BEGIJNHOFDRIES	24	22	46	1	0	1	25	22	47
A10 SINT - MACHARIUS	13	8	21	1	0	1	14	8	22
A13 HEERNIS	4	5	9	0	0	0	4	5	9
A20 GENT - CENTRUM - ZUID	6	3	9	1	0	1	7	3	10
A21 VISSERIJ	5		5	0	0	0	5		5
A221 BRUSSELSE POORT	2	14	16	1	0	1	3	14	17
A23 ZUIDPARK	13	12	25	0	0	0	13	12	25
A24 DIERENTUIN	13	23	36	0	0	0	13	23	36
A31 NEDERKOUTER	7	16	23	0	0	0	7	16	23
A321 SINT - PIETERS	10	21	31	0	0	0	10	21	31
A33 HEUVELPOORT	11	16	27	0	0	0	11	16	27
A342 CITADELPARK	2	2	4	1	0	1	3	2	5
A35 STATION	13	15	28	1	0	1	14	15	29
A40 GANZENDRIES	11	2	13	0	0	0	11	2	13
A410 PATIJNTJE	6	4	10	0	0	0	6	4	10
A42 NEERMEERSEN	17	13	30	1	0	1	18	13	31
A45 GROENE VALLEI	7	12	19	0	1	1	7	13	20
A50 DRONGENSTEENWEG	19	14	33	1	1	2	20	15	35
A51 MALEM	1	2	3	0	0	0	1	2	3
A521 BRUGSE POORT	15	10	25	0	1	1	15	11	26
A531 ROOIGEM	10	7	17	2	0	2	12	7	19
A542 GROENDREEF	5	3	8	0	2	2	5	5	10
A60 VOORMUIDE	5	8	13	3	0	3	8	8	16
A62 HAM	4	4	8	2	0	2	6	4	10
A63 TOLHUIS	17	50	67	2	2	4	19	52	71
A64 BLAISANTVEST	3	2	5	2	2	4	5	4	9
A711 EKKERGEM	13	7	20	1	0	1	14	7	21
A722 BIJLOKE	14	36	50	1	2	3	15	38	53
A731 GALGENBERG	20	10	30	0	0	0	20	10	30
A742 PEKELHARING	4	3	7	2	0	2	6	3	9
A801 WONDELGEMSTRAAT	11	5	16	2	4	6	13	9	22
A812 RABOT	6	2	8	0	0	0	6	2	8
A873 RABOT STATION	11	8	19	0	0	0	11	8	19
B12 OVER DE MEERSSTRAAT	1		1	0	0	0	1		1
B301 SINT - PIETERS - AALST	12	7	19	0	0	0	12	7	19
B312 DE SMET - DE NAEYER	4	1	5	0	0	0	4	1	5

Sector	Belgen			Niet-Belgen			Totaal		
	M	V	Totaal	M	V	Totaal	M	V	Totaal
B321 KAUWPLEIN	4	8	12	0	0	0	4	8	12
B331 DE STERRE	3	2	5	0	1	1	3	3	6
B354 AAGEM	10	5	15	0	1	1	10	6	16
B411 OTTERGEMSE DRIES	1	7	8	0	0	0	1	7	8
B422 AKADEMISCH ZIEKENHUIS		1	1	0	0	0		1	1
B433 STEENAKKER	5	4	9	0	0	0	5	4	9
B443 NIEUW GENT	15	28	43	1	1	2	16	29	45
B452 SINT - ALOIS		1	1	0	0	0		1	1
B472 GROOTHANDELSMARKT	2		2	0	0	0	2		2
C710 AFRIKALAAN	2	2	4	1	0	1	3	2	5
C72 MUIDEBRUG	1	1	2	1	0	1	2	1	3
C800 MUIDE	4	2	6	0	1	1	4	3	7
C811 MEULESTEDE	6	5	11	0	0	0	6	5	11
D001 OOSTAKKER CENTRUM	26	53	79	0	0	0	26	53	79
D012 WITTEWALLE	2	1	3	0	0	0	2	1	3
D023 MAGER GOED	8	9	17	0	0	0	8	9	17
D032 WALPUT	1	1	2	0	0	0	1	1	2
D084 DRIE ZWAANTJES	1		1	0	0	0	1		1
D10 LOURDES	21	12	33	0	0	0	21	12	33
D181 KRIJTE	3		3	0	0	0	3		3
D190 SCHANSACKER	2	2	4	0	0	0	2	2	4
D212 GOEDLEVENSTRAAT	2	1	3	0	0	0	2	1	3
D41 J.F. KENNEDYLAAN	5		5	0	0	0	5		5
D50 DESTELDONK - DORP	5	2	7	0	0	0	5	2	7
D60 SINT - KRUIS - WINKEL	7	3	10	0	0	0	7	3	10
D69 MENDONK	1		1	0	0	0	1		1
E00 SINT - AMANDSBERG CENTR	12	5	17	2	3	5	14	8	22
E01 SINT - BAAFSKOUTER	7	7	14	0	0	0	7	7	14
E021 GROOT BEGIJNHOF	7	5	12	2	2	4	9	7	16
E031 SYNGEMKOUTER	20	15	35	4	1	5	24	16	40
E042 SCHELDESTRAAT	13	6	19	1	1	2	14	7	21
E052 ROZEBROEKEN	17	44	61	1	0	1	18	44	62
E10 WESTVELD - KERN	14	8	22	0	0	0	14	8	22
E201 OUDE BAREEL - KERN	7	1	8	0	0	0	7	1	8
E222 ACHTENDRIES	4	3	7	0	0	0	4	3	7
E29 OUDE BAREEL	1	1	2	0	0	0	1	1	2
E31 SCHELDEOORD	4	15	19	0	0	0	4	15	19
E32 DAMPOORT	8	8	16	2	2	4	10	10	20
E331 SINT - BERNADETTE	7	1	8	0	0	0	7	1	8
F001 GENTBRUGGE - CENTRUM	15	26	41	0	0	0	15	26	41
F01 DRIES	14	18	32	0	2	2	14	20	34
F072 TREKWEG	1	2	3	0	0	0	1	2	3
F110 SPORTPLEIN	20	44	64	0	0	0	20	44	64
F121 VOGELHOEK	15	8	23	0	0	0	15	8	23

Sector	Belgen			Niet-Belgen			Totaal		
	M	V	Totaal	M	V	Totaal	M	V	Totaal
G00 LEDEBERG - CENTRUM	17	21	38	3	2	5	20	23	43
G01 FLORA	4	2	6	1	0	1	5	2	7
G031 EINDEKE	6	6	12	0	0	0	6	6	12
G042 BELLE VUE	6	5	11	0	0	0	6	5	11
G101 L. VANHOUTTEBUURT	15	10	25	0	0	0	15	10	25
G112 DE NAEYERDREEF	15	25	40	0	0	0	15	25	40
G123 MOSCOU		1	1	0	0	0		1	1
G200 MERELBEKE STATION	8	3	11	0	1	1	8	4	12
H001 ZWIJNAARDE - CENTRUM	25	46	71	0	0	0	25	46	71
H01 ROOSKEN	1	3	4	0	0	0	1	3	4
H020 HUTSEPUT	1		1	0	0	0	1		1
H042 'T SCHAARKEN	5	5	10	0	0	0	5	5	10
H053 TER LINDEN	5	4	9	0	0	0	5	4	9
H091 ZONNEPUT	1	1	2	0	0	0	1	1	2
H171 ZWIJNAARDE - INDUSTRIE	1		1	1	0	1	2		2
H196 MAALTEPARK	1	1	2	0	0	0	1	1	2
H210 RIJVISSCHE	5	2	7	0	0	0	5	2	7
H220 PAOLALAAN	1		1	0	0	0	1		1
H310 KLOSSE		1	1	0	0	0		1	1
H325 HOEDJEN		1	1	0	0	0		1	1
H394 NIEUWGOED	1	1	2	0	0	0	1	1	2
J00 ST-DENIJS- WESTR-CENTR	12	34	46	0	0	0	12	34	46
J010 DRIE SLEUTELS	5	3	8	0	0	0	5	3	8
J022 VIERSCHAAR	1		1	0	0	0	1		1
J081 PUTTENHOVE	1		1	0	0	0	1		1
J100 MAALTE	6	6	12	0	0	0	6	6	12
J11 STEENAARDE	3	3	6	0	0	0	3	3	6
J172 BUGTEN		1	1	0	0	0		1	1
J200 AFSNEE - CENTRUM	2	2	4	0	0	0	2	2	4
J280 KOUTER (ST-DENIJS-WESTR)		3	3	0	0	0		3	3
J290 GOEDINGE		1	1	0	0	0		1	1
K001 DRONGEN DORP	3	4	7	0	0	0	3	4	7
K011 EIKENDREEF	1	1	2	1	0	1	2	1	3
K10 BAARLE DORP	9	20	29	0	0	0	9	20	29
K11 NOORDHOUT		1	1	0	0	0		1	1
K12 BAARLEVELDE	2		2	0	0	0	2		2
K132 GAVERLAND	3	1	4	0	0	0	3	1	4
K143 TER RIVIEREN	2	1	3	0	0	0	2	1	3
K171 DRONGEN - INDUSTRIEPARK		1	1	0	0	0		1	1
K180 BLAUWPOORT		1	1	0	0	0		1	1
K201 LUCHTEREN	3	1	4	0	0	0	3	1	4
K232 CAMPAGNE	6	2	8	0	0	0	6	2	8

Sector	Belgen			Niet-Belgen			Totaal		
	M	V	Totaal	M	V	Totaal	M	V	Totaal
K291 HELSENDRIES	3		3	0	0	0	3		3
K392 HEIE	1	1	2	0	0	0	1	1	2
K40 DRIE LEIEN	3		3	0	0	0	3		3
K48 DE KARPEN	0	1	1	0	0	0	0	1	1
K49 ASSELS	2		2	0	0	0	2		2
K512 MIJLPAAL	2	6	8	0	0	0	2	6	8
K523 PARADIJSKOUTER	2	1	3	0	0	0	2	1	3
K534 HOOGLAND	1	1	2	0	0	0	1	1	2
K543 DE ROOS	1	1	2	0	0	0	1	1	2
K613 OUDE WEE	7	3	10	0	0	0	7	3	10
K622 HEILIG HUIZEKEN	2	1	3	0	0	0	2	1	3
K630 VARENDRIES	0	2	2	0	0	0	0	2	2
K632 KEUZESTRAAT	0	1	1	0	0	0	0	1	1
L00 MARIAKERKE CENTRUM	8	8	16	0	0	0	8	8	16
L011 KOLEGEM	16	8	24	1	0	1	17	8	25
L02 KERKWIJK	6	5	11	0	0	0	6	5	11
L03 BRUG ZUIDWEST	2		2	0	0	0	2		2
L04 BRUG ZUIDOOST	1		1	0	0	0	1		1
L051 VIJFHOEK	8	7	15	0	0	0	8	7	15
L072 LIEVE (MARIAKERKE)	1		1	0	0	0	1		1
L09 MARIAKERKE – VERSPR BEW	1	1	2	0	0	0	1	1	2
L112 MAESWAL	3	2	5	0	0	0	3	2	5
L121 RUSTOORD	22	11	33	2	1	3	24	12	36
L30 BEEKSTRAAT - KOUTER	4	5	9	0	0	0	4	5	9
M00 WONDELGEM CENTRUM	12	23	35	0	0	0	12	23	35
M01 WESTERGEM	9	5	14	0	0	0	9	5	14
M020 KOUTERKEN (WOND)	13	8	21	0	0	0	13	8	21
M03 WOESTIJNEGOED- MOLENHK	27	39	66	0	1	1	27	40	67
M040 GAVERS (WONDELGEM)	3	6	9	0	1	1	3	7	10
M052 HOUTJEN	1	1	2	0	0	0	1	1	2
M080 LIEVE - NOORD (WOND)	1		1	0	0	0	1		1
M102 VAN BEVEREPLEIN	24	15	39	5	1	6	29	16	45
M112 STEENGOED	1	1	2	0	0	0	1	1	2
M27 WISSENHAGESTRAAT	1		1	0	0	0	1		1
M37 WONDELGEMSE MEERSEN	4	6	10	0	0	0	4	6	10
M472 LANGERBRUGGE	3		3	0	0	0	3		3
M49 PACTGOED	1		1	0	0	0	1		1

9. Bevolking per Stadsdeel (31/12/2015)

9.1. Bevolkingssamenstelling per Stadsdeel – gebiedsgerichte werking. Belgen en Niet-Belgen

Wijk	Belgen			Niet-Belgen			Totaal		
	M	V	TOT	M	V	TOT	M	V	TOT
Binnenstad	7330	7212	14542	2279	1942	4221	9609	9154	18763
Bloemekenswijk	3717	3762	7479	884	840	1724	4601	4602	9203
Brugse Poort - Rooigem	7562	7945	15507	1864	1761	3625	9426	9706	19132
Dampoort	4877	5099	9976	1310	1099	2409	6187	6198	12385
Drongen	6210	6410	12620	149	151	300	6359	6561	12920
Elisabethbegijnhof- Papegaai	3264	2967	6231	643	553	1196	3907	3520	7427
Gentbrugge	3429	3781	7210	243	229	472	3672	4010	7682
Kanaaldorpen en -zone	1234	1165	2399	27	36	63	1261	1201	2462
Ledeberg	3793	3840	7633	810	824	1634	4603	4664	9267
Macharius - Heirnis	2697	2664	5361	692	640	1332	3389	3304	6693
Mariakerke	6119	6667	12786	338	313	651	6457	6980	13437
Moscou - Vogelhoek	2335	2440	4775	211	174	385	2546	2614	5160
Muide-Meulestede-Afrikalaan	2332	2275	4607	754	710	1464	3086	2985	6071
Nieuw Gent - UZ	3256	3375	6631	549	543	1092	3805	3918	7723
Oostakker	6343	6661	13004	259	226	485	6602	6887	13489
Oud Gentbrugge	3957	4176	8133	601	549	1150	4558	4725	9283
Rabot - Blaisantvest	2922	2874	5796	1248	1213	2461	4170	4087	8257
Sint Amandsberg	8146	8825	16971	925	849	1774	9071	9674	18745
Sint Denijs Westrem	2758	3089	5847	142	162	304	2900	3251	6151
Sluizeken - Tolhuis - Ham	4020	4012	8032	1797	1507	3304	5817	5519	11336
Stationsbuurt Noord	5067	5232	10299	959	850	1809	6026	6082	12108
Stationsbuurt Zuid	3370	3334	6704	605	475	1080	3975	3809	7784
Watersportbaan - Ekkergem	3153	3379	6532	573	522	1095	3726	3901	7627
Wondelgem	7244	7538	14782	654	581	1235	7898	8119	16017
Zwijnaarde	3320	3468	6788	182	168	350	3502	3636	7138

9.2. Bevolkingssamenstelling per Stadsdeel – t.o.v vorig jaar

Wijk	2014			2015			Saldo			Groei t.o.v. vorig jaar
	Belg	vre	totaal	Belg	vre	totaal	Belg	vre	totaal	
Binnenstad	14412	3953	18365	14542	4221	18763	130	268	398	2,2%
Bloemekenswijk	7504	1607	9111	7479	1724	9203	-25	117	92	1,0%
Brugse Poort - Rooigem	15027	3333	18360	15507	3625	19132	480	292	772	4,2%
Dampoort	9920	2197	12117	9976	2409	12385	56	212	268	2,2%
Drongen	12689	281	12970	12620	300	12920	-69	19	-50	-0,4%
Elisabethbegijnhof – Pap.	6077	1119	7196	6231	1196	7427	154	77	231	3,2%
Gentbrugge	7194	455	7649	7210	472	7682	16	17	33	0,4%
Kanaaldorpen en -zone	2418	59	2477	2399	63	2462	-19	4	-15	-0,6%
Ledeberg	7469	1640	9109	7633	1634	9267	164	-6	158	1,7%
Macharius - Heirnis	5410	1282	6692	5361	1332	6693	-49	50	1	0,0%
Mariakerke	12785	581	13366	12786	651	13437	1	70	71	0,5%
Moscou - Vogelhoek	4774	337	5111	4775	385	5160	1	48	49	1,0%
Muide-Meul. - Afrikalaan	4489	1448	5937	4607	1464	6071	118	16	134	2,3%
Nieuw Gent - UZ	6585	1025	7610	6631	1092	7723	46	67	113	1,5%
Oostakker	12923	442	13365	13004	485	13489	81	43	124	0,9%
Oud Gentbrugge	8066	1088	9154	8133	1150	9283	67	62	129	1,4%
Rabot - Blaisantvest	5966	2297	8263	5796	2461	8257	-170	164	-6	-0,1%
Sint Amandsberg	16905	1648	18553	16971	1774	18745	66	126	192	1,0%
Sint Denijs Westrem	5813	290	6103	5847	304	6151	34	14	48	0,8%
Sluizeken - Tolhuis - Ham	8075	3056	11131	8032	3304	11336	-43	248	205	1,8%
Stationsbuurt Noord	10196	1718	11914	10299	1809	12108	103	91	194	1,6%
Stationsbuurt Zuid	6648	948	7596	6704	1080	7784	56	132	188	2,5%
Watersportbaan - Ekkergh	6459	958	7417	6532	1095	7627	73	137	210	2,8%
Wondelgem	14537	1072	15609	14782	1235	16017	245	163	408	2,6%
Zwijnaarde	6800	298	7098	6788	350	7138	-12	52	40	0,6%

**9.3. Bevolkingssamenstelling per Stadsdeel – gebiedsgerichte werking.
3 leeftijdsklassen (0-19, 60-64, 65+)**

wijknaam	Absoluut aantal			t.o.v. inwonersaantal in deze wijk		
	0-19	20-64	65+	0-19	20-64	65+
Binnenstad	2044	13848	2871	10,9%	73,8%	15,3%
Bloemekenswijk	2482	5416	1305	27,0%	58,9%	14,2%
Brugse Poort - Rooigem	4917	11784	2431	25,7%	61,6%	12,7%
Dampoort	3122	7867	1396	25,2%	63,5%	11,3%
Drongen	2699	7281	2940	20,9%	56,4%	22,8%
Elisabethbegijnhof - Papegaai	945	5374	1108	12,7%	72,4%	14,9%
Gentbrugge	1618	4412	1652	21,1%	57,4%	21,5%
Kanaaldorpen en -zone	542	1558	362	22,0%	63,3%	14,7%
Ledeberg	2134	5801	1332	23,0%	62,6%	14,4%
Macharius - Heirnis	1370	4623	700	20,5%	69,1%	10,5%
Mariakerke	2936	7539	2962	21,9%	56,1%	22,0%
Moscou - Vogelhoek	1209	3105	846	23,4%	60,2%	16,4%
Muide - Meulestede - Afrikalaan	1684	3678	709	27,7%	60,6%	11,7%
Nieuw Gent - UZ	1844	4632	1247	23,9%	60,0%	16,1%
Oostakker	3197	7862	2430	23,7%	58,3%	18,0%
Oud Gentbrugge	2138	5807	1338	23,0%	62,6%	14,4%
Rabot - Blaisantvest	2262	5215	780	27,4%	63,2%	9,4%
Sint Amandsberg	4356	11210	3179	23,2%	59,8%	17,0%
Sint Denijs Westrem	1185	3346	1620	19,3%	54,4%	26,3%
Sluizeken - Tolhuis - Ham	2595	7046	1695	22,9%	62,2%	15,0%
Stationsbuurt Noord	1731	8436	1941	14,3%	69,7%	16,0%
Stationsbuurt Zuid	1343	5205	1236	17,3%	66,9%	15,9%
Watersportbaan - Ekkerghem	1070	4748	1809	14,0%	62,3%	23,7%
Wondelgem	3457	9353	3207	21,6%	58,4%	20,0%
Zwijnaarde	1435	4104	1599	20,1%	57,5%	22,4%

9.4. Migraties per Stadsdeel – gebiedsgerichte werking.

a. aankomsten (uit andere gemeenten en mutaties binnen Gent)

wijknaam	Belgen			Niet-Belgen			totaal		
	M	V	Totaal	M	V	Totaal	M	V	Totaal
Binnenstad	1017	901	1918	704	667	1371	1721	1568	3289
Bloemekenswijk	466	343	809	287	244	531	753	587	1340
Brugse Poort - Rooigem	780	789	1569	567	506	1073	1347	1295	2642
Dampoort	544	551	1095	517	377	894	1061	928	1989
Drongen	407	362	769	26	43	69	433	405	838
Elisabethbegijnhof - Papegaai	801	615	1416	280	218	498	1081	833	1914
Gentbrugge	286	316	602	68	60	128	354	376	730
Kanaaldorpen	67	81	148	4	6	10	71	87	158
Kanaalzone	6	2	8	5	3	8	11	5	16
Ledeberg	452	433	885	263	242	505	715	675	1390
Macharius - Heirnis	396	366	762	237	223	460	633	589	1222
Mariakerke Centrum	464	404	868	103	98	201	567	502	1069
Mariakerke Oost	172	185	357	37	37	74	209	222	431
Moscou - Vogelhoek	243	220	463	103	72	175	346	292	638
Muide - Meulestede	208	213	421	172	143	315	380	356	736
Nieuw Gent	228	190	418	111	86	197	339	276	615
Oostakker	475	546	1021	63	58	121	538	604	1142
Oud-Gentbrugge	453	412	865	219	190	409	672	602	1274
Rabot - Blaisantvest	314	328	642	390	350	740	704	678	1382
Sint-Amandsberg	670	692	1362	291	249	540	961	941	1902
Sint-Denijs-Westrem	238	259	497	36	34	70	274	293	567
Sluizeken - Tolhuis - Ham	596	546	1142	631	514	1145	1227	1060	2287
Stationsbuurt Noord	854	751	1605	347	287	634	1201	1038	2239
Stationsbuurt Zuid	333	302	635	184	138	322	517	440	957
UZ - Groothandelsmarkt	244	253	497	173	108	281	417	361	778
Watersportbaan - Ekkerghem	584	513	1097	267	219	486	851	732	1583
Wondelgem	750	635	1385	231	188	419	981	823	1804
Zuidpark - Muinkpark	568	505	1073	248	180	428	816	685	1501
Zwijnaarde	277	303	580	73	72	145	350	375	725

b. Vertrekkers (uit andere gemeenten en mutaties binnen Gent)

wijknaam	Belgen			Niet-Belgen			totaal		
	M	V	Totaal	M	V	Totaal	M	V	Totaal
Binnenstad	1042	889	1931	641	584	1225	1683	1473	3156
Bloemekenswijk	496	428	924	223	164	387	719	592	1311
Brugse Poort - Rooigem	841	882	1723	453	389	842	1294	1271	2565
Dampoort	599	598	1197	363	290	653	962	888	1850
Drongen	420	407	827	20	21	41	440	428	868
Elisabethbegijnhof - Papegaai	711	576	1287	263	168	431	974	744	1718
Gentbrugge	274	325	599	53	50	103	327	375	702
Kanaaldorpen	71	92	163	7	5	12	78	97	175
Kanaalzone	12	7	19	1	0	1	13	7	20
Ledeberg	439	420	859	269	233	502	708	653	1361
Macharius - Heirnis	460	410	870	235	202	437	695	612	1307
Mariakerke Centrum	295	274	569	36	36	72	331	310	641
Mariakerke Oost	169	194	363	24	10	34	193	204	397
Moscou - Vogelhoek	288	239	527	64	65	129	352	304	656
Muide - Meulestede	220	181	401	134	125	259	354	306	660
Nieuw Gent	247	201	448	57	51	108	304	252	556
Oostakker	439	483	922	41	32	73	480	515	995
Oud-Gentbrugge	457	460	917	162	144	306	619	604	1223
Rabot - Blaisantvest	459	475	934	303	302	605	762	777	1539
Sint-Amandsberg	678	689	1367	209	162	371	887	851	1738
Sint-Denijs-Westrem	218	224	442	26	25	51	244	249	493
Sluizeken - Tolhuis - Ham	587	594	1181	486	378	864	1073	972	2045
Stationsbuurt Noord	854	766	1620	285	252	537	1139	1018	2157
Stationsbuurt Zuid	287	333	620	124	107	231	411	440	851
UZ - Groothandelsmarkt	259	269	528	132	102	234	391	371	762
Watersportbaan - Ekkergerm	587	448	1035	180	150	330	767	598	1365
Wondelgem	593	624	1217	127	112	239	720	736	1456
Zuidpark - Muinkpark	520	501	1021	186	174	360	706	675	1381
Zwijnaarde	265	291	556	46	43	89	311	334	645

c. **Migratiesaldo (uit andere gemeenten en mutaties binnen Gent)**

wijknaam	Belgen			Niet-Belgen			totaal		
	M	V	Totaal	M	V	Totaal	M	V	Totaal
Binnenstad	-25	12	-13	63	83	146	38	95	133
Bloemekenswijk	-30	-85	-115	64	80	144	34	-5	29
Brugse Poort - Rooigem	-61	-93	-154	114	117	231	53	24	77
Dampoort	-55	-47	-102	154	87	241	99	40	139
Drongen	-13	-45	-58	6	22	28	-7	-23	-30
Elisabethbegijnhof - Papegaai	90	39	129	17	50	67	107	89	196
Gentbrugge	12	-9	3	15	10	25	27	1	28
Kanaaldorpen	-4	-11	-15	-3	1	-2	-7	-10	-17
Kanaalzone	-6	-5	-11	4	3	7	-2	-2	-4
Ledeberg	13	13	26	-6	9	3	7	22	29
Macharius - Heirnis	-64	-44	-108	2	21	23	-62	-23	-85
Mariakerke Centrum	169	130	299	67	62	129	236	192	428
Mariakerke Oost	3	-9	-6	13	27	40	16	18	34
Moscou - Vogelhoek	-45	-19	-64	39	7	46	-6	-12	-18
Muide - Meulestede	-12	32	20	38	18	56	26	50	76
Nieuw Gent	-19	-11	-30	54	35	89	35	24	59
Oostakker	36	63	99	22	26	48	58	89	147
Oud-Gentbrugge	-4	-48	-52	57	46	103	53	-2	51
Rabot - Blaisantvest	-145	-147	-292	87	48	135	-58	-99	-157
Sint-Amandsberg	-8	3	-5	82	87	169	74	90	164
Sint-Denijs-Westrem	20	35	55	10	9	19	30	44	74
Sluizeken - Tolhuis - Ham	9	-48	-39	145	136	281	154	88	242
Stationsbuurt Noord	0	-15	-15	62	35	97	62	20	82
Stationsbuurt Zuid	46	-31	15	60	31	91	106	0	106
UZ - Groothandelsmarkt	-15	-16	-31	41	6	47	26	-10	16
Watersportbaan - Ekkergem	-3	65	62	87	69	156	84	134	218
Wondelgem	157	11	168	104	76	180	261	87	348
Zuidpark - Muinkpark	48	4	52	62	6	68	110	10	120
Zwijnaarde	12	12	24	27	29	56	39	41	80

Inhoudsopgave

1. EVOLUTIE EN SAMENSTELLING VAN DE BEVOLKING	3
1.1. TOTALE BEVOLKING NAAR GESLACHT EN NATIONALITEIT PERCENTAGE NIET-BELGEN / TOTALE BEVOLKING.	3
1.2. EVOLUTIE VAN HET BEVOLKINGSAANTAL BELGEN - NIET-BELGEN	4
1.3. HISTORISCHE EVOLUTIE VAN HET TOTALE BEVOLKINGSAANTAL (GRENZEN VÓÓR EN NA DE GEMEENTENFUSIE IN 1977)	4
1.4. BEVOLKING NAAR LEEFTIJDSCLASSE EN GESLACHT BELGEN, NIET-BELGEN EN TOTALE BEVOLKING.	5
1.5. GEMIDDELDE LEEFTIJD NAAR GESLACHT EN NATIONALITEIT	5
1.6. BEVOLKING NAAR LEEFTIJDSCLASSE EN GESLACHT (31 DECEMBER 2015)	6
a) Belgen (mannen/vrouwen)	6
b) Niet-Belgen (mannen/vrouwen)	6
1.7. BEVOLKINGSEVOLUTIE NAAR LEEFTIJDSCLASSE	7
BEVOLKINGSEVOLUTIE NAAR LEEFTIJDSCLASSE (10 JAAR) (LIJNDIAGRAM)	7
1.8. AANDEEL VAN 3 LEEFTIJDGROEPEN (0 - 19 JAAR, 20 - 64 JAAR, 65 JAAR EN OUDER) (ABSOLUUT)	9
AANDEEL VAN 3 LEEFTIJDGROEPEN (0 - 19 JAAR, 20 - 64 JAAR, 65 JAAR EN OUDER) IN DE TOTALE BEVOLKING (IN %)	10
AANDEEL VAN 3 LEEFTIJDGROEPEN (0-19 JAAR, 20-64 JAAR EN 65 JAAR EN OUDER) IN DE TOTALE BEVOLKING (BELGEN - NIET-BELGEN) - DIAGRAM	11
a) Belgen	
b) Niet-Belgen	
1.9. BEVOLKING PER ADMINISTRATIEF DIENSTENCENTRUM. BELGEN, NIET-BELGEN EN TOTALE BEVOLKING, PER GESLACHT (31/12/2015)	12
1.10. BEVOLKINGSEVOLUTIE PER ADMINISTRATIEF DIENSTENCENTRUM. BELGEN, NIET-BELGEN EN TOTALE BEVOLKING, PER GESLACHT	13
1.11. BEVOLKING PER DEELGEMEENTE. BELGEN, NIET-BELGEN EN TOTALE BEVOLKING, PER GESLACHT (31/12/2015)	17
1.12. BEVOLKINGSEVOLUTIE PER DEELGEMEENTE (GRENZEN VÓÓR DE FUSIE)	18
1.13. HISTORISCHE EVOLUTIE VAN HET TOTALE BEVOLKINGSAANTAL PER DEELGEMEENTE (GRENZEN VÓÓR DE FUSIE)	22
1.14. BEVOLKINGSEVOLUTIE IN DE DEELGEMEENTE T.O.V. DE FUSIE VAN 1977 (ABS. EN PROC.)	23
1.15. BEVOLKINGSEVOLUTIE VAN DE DEELGEMEENTEN T.O.V. GENT-CENTRUM (HISTORIEK)	23
1.16. BEVOLKINGSAANTAL PER LEEFTIJDSCLASSE PER DEELGEMEENTE (ABSOLUUT)	
a) absoluut (leeftijdsklassen 5 jaar)	24
b) absoluut (leeftijdsklassen 0-19, 20-64 en 65+)	25
1.17. BEVOLKINGSDICHTHEID PER DEELGEMEENTE (INW/KM ²)	26
1.18. MIGRATIES PER DEELGEMEENTE 2015	
a) Geboorten :	27
b) Overlijdens :	27
c) Aankomsten (van buiten Gent):	28
d) Vertrekken (naar buiten Gent):	28
1.19. VERHUIZINGEN BINNEN GENT PER DEELGEMEENTE 2015	29
2. NATUURLIJKE GROEI VAN DE BEVOLKING	30
2.1. COMPONENTEN VAN DE LOOP VAN DE BEVOLKING	30
Geboorten (wettelijke bevolking)	30
Overlijdens (wettelijke bevolking) :	30

2.1.1. EVOLUTIE VAN DE NATUURLIJKE GROEI (ABSOLUUT)	31
2.1.2. EVOLUTIE VAN DE NATUURLIJKE GROEI (ABS.) (LIJNDIAGRAM)	32
2.2. GEBOORTENEVOLUTIE EN VRUCHTBAARHEID	33
2.2.1. AANTAL GEBOORTEN NAAR GESLACHT. BRUTO-GEBOORTECIJFER (IN PROMILLE).	33
2.2.2. AANTAL GEBOORTEN EN BRUTO-GEBOORTECIJFER (IN PROMILLE) BELGEN, NIET-BELGEN EN TOTALE BEVOLKING	34
2.2.3. ALGEMEEN VRUCHTBAARHEIDSCIJFER (GFR) (IN PROMILLE) BELGEN, NIET-BELGEN, TOTALE BEVOLKING.	34
2.2.4. ALGEMEEN VRUCHTBAARHEIDSCIJFER (GFR) (IN PROMILLE) BELGEN, NIET-BELGEN, TOTALE BEVOLKING. (LIJNDIAGRAM)	35
2.2.5. TOTAAL VRUCHTBAARHEIDSCIJFER (TFR) EN BRUTO- REPRODUKTIECIJFER VAN KUCZINSKI (KB) 2015	35
2.2.6. AANTAL GEBOORTEN NAAR LEEFTIJD VAN DE MOEDER BELGEN EN NIET-BELGEN. JAAR 2015	36
2.2.7. LEEFTIJDSSPECIFIEK VRUCHTBAARHEIDSCIJFER (IN PROMILLE) BELGEN EN NIET-BELGEN. JAAR 2015	36
2.2.8. GEMIDDELDE LEEFTIJD VAN DE MOEDER BIJ GEBOORTE	37
2.3. OVERLIJDENS EN STERFTECIJFER	38
2.3.1. AANTAL OVERLIJDENS NAAR GESLACHT. BRUTO-STERFTECIJFER (IN PROMILLE).	38
2.3.2. AANTAL OVERLIJDENS EN BRUTO-STERFTECIJFER (IN PROMILLE) BELGEN, NIET-BELGEN EN TOTALE BEVOLKING.	39
2.3.3. LEEFTIJDSSPECIFIEKE STERFTECIJFERS (IN PROMILLE) PER GESLACHT. JAAR 2015	39
2.3.4. MEDIANE LEEFTIJD BIJ OVERLIJDEN, PER GESLACHT	40
2.3.5. MEDIANE LEEFTIJD BIJ OVERLIJDEN, PER GESLACHT (STAAFDIAGRAM)	40
2.3.6. BRUTO-GEBOORTECIJFER (CBR) EN BRUTO-STERFTECIJFER (CDR) IN PROMILLE	41
3. HUWELIJKEN EN ECHTSCHEIDINGEN	42
3.1. AANTAL HUWELIJKEN EN ECHTSCHEIDINGEN	42
3.2. BRUTO-HUWELIJKSCIJFER (BHC) EN BRUTO-ECHTSCHEIDINGSCIJFER (BEC) IN PROMILLE (T.O.V. DE TOTALE BEVOLKING)	43
3.3. VERHOUDING VAN HET AANTAL ECHTSCHEIDINGEN TOT HET AANTAL HUWELIJKEN (IN %)	43
3.4. BEVOLKINGSINDELING NAAR BURGERLIJKE STAND, GESLACHT EN LEEFTIJD (31/12/2015)	44
3.5. BEVOLKING NAAR BURGERLIJKE STAND	44
3.6. BEVOLKING NAAR BURGERLIJKE STAND EN LEEFTIJD	46
3.7. WETTELIJKE SAMENWOONST NAAR GESLACHT (EVOLUTIE) – AFLEGGEN VERKLARING GEDURENDE HET JAAR	46
4. MIGRATIES	47
4.1. MIGRATIES VANUIT EN NAAR GENT IN 2015 Immigratie	47
Emigratie	47
4.2. IMMIGRATIE IN 2015 VOLGENS HERKOMST : BELGISCHE ARRONDISSEMENTEN EN PROVINCIES, BUITENLAND EN ONBEKENDE HERKOMST ; BELGEN/NIET-BELGEN, PER GESLACHT.	48
4.3. EMIGRATIE IN 2015 VOLGENS BESTEMMING : BELGISCHE ARRONDISSEMENTEN EN PROVINCIES, BUITENLAND EN ONBEKEND : BELGEN/NIET-BELGEN, PER GESLACHT.	50
4.4. MIGRATIESALDI PER HERKOMST / BESTEMMING : BELGISCHE ARRONDISSEMENTEN EN PROVINCIES, BUITENLAND EN ONBEKEND ; BELGEN / NIET-BELGEN PER GESLACHT	52
4.5. EVOLUTIE IMMIGRATIE, EMIGRATIE EN MIGRATIESALDO (NAAR NATIONALITEIT)	54
4.6. TOTALE IMMIGRATIE EN TOTALE EMIGRATIE (LIJNDIAGRAMMEN)	55
4.6.1. IMMIGRATIES EN EMIGRATIES - EVOLUTIE	55
4.6.2. MIGRATIESALDI NAAR NATIONALITEIT - EVOLUTIE	55
4.7. IMMIGRATIE, EMIGRATIE, EN MIGRATIESALDO VANUIT EN NAAR HET BINNENLAND, NAAR NATIONALITEIT.	56
4.8. IMMIGRATIE, EMIGRATIE, EN MIGRATIESALDO VANUIT EN NAAR HET BUITENLAND, NAAR NATIONALITEIT.	57

4.9. IMMIGRATIE, EMIGRATIE, EN MIGRATIESALDO VANUIT EN NAAR ONBEKEND NAAR NATIONALITEIT.	58
4.10. IMMIGRATIES VANUIT DE BELGISCHE PROVINCIES (PER JAAR)	59
4.11. EMIGRATIES NAAR DE BELGISCHE PROVINCIES (PER JAAR)	60
4.12. IMMIGRATIE PER LEEFTIJDKLASSE	59
4.13. EMIGRATIE PER LEEFTIJDKLASSE	59
4.14. MIGRATIES IN 2015 NAAR EN VANUIT DE GEMEENTEN VAN HET ARRONDISSEMENT GENT	62
4.15. MIGRATIES IN 2015 BINNEN GENTSE ARRONDISSEMENT (STAAFDIAGRAM)	
4.16. MIGRATIES BINNEN HET GENTSE ARRONDISSEMENT - EVOLUTIE (LIJNDIAGRAM)	63
4.17. IMMIGRATIE, EMIGRATIE EN MIGRATIESALDO VANUIT EN NAAR ARRONDISSEMENT GENT, NAAR GESLACHT	64
5. NATIONALITEITSWIJZIGING	65
5.1. VERLIES EN VERKRIJGING VAN DE BELGISCHE NATIONALITEIT DOOR INWONERS VAN GENT.	65
5.2. VERKRIJGING VAN DE BELGISCHE NATIONALITEIT DOOR DE INWONERS VAN GENT	66
5.3. SPECIFICATIE VAN DE WIJZIGING NAAR DE BELGISCHE NATIONALITEIT – NAAR NATIONALITEIT EN RECHTSGROND - 2015	67
6. BEVOLKING VAN VREEMDE NATIONALITEIT	71
6.1. AANTAL NIET-BELGEN PER NATIONALITEIT, GESLACHT EN REGISTER VAN INSCHRIJVING (31 DECEMBER 2015).	71
AANTAL NIET-BELGEN PER CONTINENT, EVOLUTIE	74
6.2. EVOLUTIE VAN HET AANTAL NIET-BELGEN UIT DE LIDSTATEN VAN DE EUROPESE UNIE PER NATIONALITEIT	75
6.3. AANTAL NIET-BELGEN UIT DE MAGHREBLANDEN EN UIT TURKIJE. PER NATIONALITEIT	76
6.4. AANTAL NIET-BELGEN UIT DE EUROPESE UNIE, DE MAGHREBLANDEN EN TURKIJE	77
6.5. IMMIGRATIE EN EMIGRATIE VAN NIET-BELGEN PER REGIO EN NATIONALITEIT (JAAR 2015)	78
6.6. EVOLUTIE VAN DE MIGRATIES VAN NIET-BELGEN PER CONTINENT (NATIONALITEIT)	84
6.7. EVOLUTIE VAN DE IMMIGRATIES UIT BUITENLAND VAN NIET-BELGEN PER REGIO (NATIONALITEIT)	86
6.8. IMMIGRATIE UIT ANDERE GEMEENTEN EN BUITENLAND VAN NIET-BELGEN NAAR REDEN VAN VERBLIJF	85
7. GEZINSSAMENSTELLING	97
7.1. AANTAL GEZINSHOOFDEN VOLGENS BURGERLIJKE STAND EN AANTAL KINDEREN -31/12/2015	95
7.2. AANTAL GEZINSHOOFDEN VOLGENS AANTAL KINDEREN (EVOLUTIE)	95
7.3. AANTAL GEZINSHOOFDEN VOLGENS GEZINSGROOTTE (EVOLUTIE)	96
8. BEVOLKING PER STATISTISCHE SECTOR (31/12/2015)	97
8.1. BEVOLKINGSSAMENSTELLING PER STATISTISCHE SECTOR. BELGEN EN NIET-BELGEN	97
8.2. BEVOLKINGSSAMENSTELLING PER STATISTISCHE SECTOR. EVOLUTIE 10 JAAR	102
8.3. BEVOLKINGSDICHTHEID PER STATISTISCHE SECTOR. (INW/KM ²)	107
8.4. BEVOLKINGSSAMENSTELLING PER STATISTISCHE SECTOR - KAARTEN	
a) Belgen	112
b) Niet-Belgen	113
c) Totale bevolking	114

8.5. BEVOLKINGSSAMENSTELLING PER STATISTISCHE SECTOR PER LEEFTIJDKLASSE (0-19, 20-64, 65+)	115
8.6. MIGRATIES PER STATISTISCHE SECTOR	
a. aankomsten (uit andere gemeenten en mutaties binnen Gent)	120
b. vertrekken (naar andere gemeenten en mutaties binnen Gent)	125
c. geboorten	130
d. Overlijdens	134

9. BEVOLKING PER STADSDEEL (31/12/2015) **139**

9.1. BEVOLKINGSSAMENSTELLING PER STADSDEEL – GEBIEDSGERICHTE WERKING. BELGEN EN NIET-BELGEN	139
9.2. BEVOLKINGSSAMENSTELLING PER STADSDEEL – T.O.V VORIG JAAR	140
9.3. BEVOLKINGSSAMENSTELLING PER STADSDEEL – GEBIEDSGERICHTE WERKING. 3 LEEFTIJDKLASSEN	141
9.4. MIGRATIES PER STADSDEEL – GEBIEDSGERICHTE WERKING.	142
a. aankomsten (uit andere gemeenten en mutaties binnen Gent)	142
b. Vertrekkers (uit andere gemeenten en mutaties binnen Gent)	143
c. Migratiesaldo (uit andere gemeenten en mutaties binnen Gent)	144