

Bronnen

Tot 1989 waren de gepubliceerde cijfers inzake het bevolkingsaantal gesteund op de gegevens uit het bevolkingsbestand, verwerkt door CEVI. Deze gegevens werden ook doorgegeven aan het Nationaal Instituut voor de Statistiek, dat ze gebruikte bij de officiële bepaling van de loop van de bevolking van de gemeenten. Voor het vaststellen van het officiële bevolkingsaantal van de gemeenten is het N.I.S. evenwel sedert 31.12.1988 overgeschakeld naar gegevens uit het Rijksregister. Om diverse redenen wijken deze gegevens licht af van de voorheen gebruikte. Om een optimale vergelijkbaarheid met de nationale gegevens te waarborgen, zijn de hier gepubliceerde gegevens vanaf 1990 eveneens gebaseerd op de cijfers, verstrekt door het Rijksregister.

Vanaf 1 februari 1995 worden de asielzoekers ingeschreven in het Wachtregister. Conform met de nationale onderrichtingen (B.S. 29/11/95) worden de Niet-Belgen die in het Wachtregister zijn ingeschreven vanaf 1995 niet meegeteld voor het bepalen van het jaarlijks bevolkingscijfer.

Publicatie

Deze brochure kunt u ook in digitale versie terugvinden op de website van de stad Gent 'www.Gent.be' onder de rubriek 'Over Gent en stadsbestuur' – 'Pers en publicaties' – 'Publicaties van en ism Stad Gent' – 'Onderzoeks en cijfer rapporten'.

Symbolen en afkortingen

===== Een dubbele lijn tussen verschillende jaren duidt op een fusie van gemeenten. Alle gegevens hebben immers betrekking op de Stad Gent in haar administratieve betekenis, zodat een fusie-operatie onvermijdelijk een sprong in de gegevens te zien geeft.

AF	Afsnee	SD	Sint-Denijs-Westrem
DR	Drongen	SK	Sint-Kruis-Winkel
DE	Desteldonk	TD	Terdonk
GT	Gent	WO	Wondelgem
GB	Gentbrugge	ZW	Zwijnaarde
LE	Ledeberg	CBR	bruto-geboortecijfer (Crude Birth Rate)
MA	Mariakerke	CDR	bruto-sterftcijfer (Crude Death Rate)
ME	Mendonk	GFR	Algemeen vruchtbaarheidscijfer (General Fertility Rate)
OO	Oostakker	TFR	totaal vruchtbaarheidscijfer (Total Fertility Rate)
SA	Sint-Amandsberg	N/A	geen gegevens beschikbaar (non-available)

Tenzij anders vermeld, hebben cijfers inzake de samenstelling van de bevolking steeds betrekking op de toestand op 31 december van het gegeven jaar.

Samenstelling :

Dienst Burgerzaken

Bureau voor Informatieverwerking

Woodrow Wilsonplein 1

9000 Gent

☎ 09/266.72.33

Directeur : Katie Van Cauwenberge

Contactpersoon : Filip de Brabander

Sofie Bracke – Schepen van Burgerzaken en Protocol
en ambtenaar van de Burgerlijke stand
Stadhuis - Botermarkt 1, 9000 Gent

1. Evolutie en samenstelling van de Bevolking

1.1. Totale bevolking naar geslacht en nationaliteit Percentage Niet-Belgen / totale bevolking.

jaar	Belgen			Niet-Belgen				Totaal		
	M	V	TOT	M	V	TOT	PCT.	M	V	TOT
1971	N/A	N/A	142277	N/A	N/A	5889	3,97	70143	78023	148166
1972	N/A	N/A	N/A	N/A	N/A	N/A	N/A	69262	76965	146227
1973	64418	73239	137657	3943	2868	6811	4,71	68361	76107	144468
1974	63502	72084	135586	4992	3552	8544	5,93	68494	75636	144130
1975	62229	70548	132777	5577	4197	9774	6,86	67806	74745	142551
1976	60756	69018	129774	5718	4320	10038	7,18	66474	73338	139812
1977	111139	122391	233530	7122	5519	12641	5,14	118261	127910	246171
1978	109673	121016	230689	7228	5606	12834	5,27	116901	126622	243523
1979	108417	119836	228253	7598	5844	13442	5,56	116015	125680	241695
1980	107249	118631	225880	7937	6142	14079	5,87	115186	124773	239959
1981	106345	117660	224005	7622	6060	13682	5,76	113967	123720	237687
1982	105559	116758	222317	7776	6447	14223	6,01	113335	123205	236540
1983	105014	116249	221263	7804	6334	14138	6,01	112818	122583	235401
1984	104415	115668	220083	8072	6498	14570	6,21	112487	122166	234653
1985	104564	115628	220192	7852	6207	14059	6,00	112416	121835	234251
1986	104081	114863	218944	8386	6526	14912	6,38	112467	121389	233856
1987	103527	114198	217725	8206	6689	14895	6,40	111733	120887	232620
1988	102914	113334	216248	8092	6704	14796	6,40	111006	120038	231044
1989	102468	112712	215180	8514	7068	15582	6,75	110982	119780	230762
1990	102031	111777	213808	9085	7531	16616	7,21	111116	119308	230424
1991	101633	111137	212770	9467	7875	17342	7,54	111100	119012	230112
1992	101321	110690	212011	9700	8088	17788	7,74	111021	118778	229799
1993	100870	109845	210715	9644	8028	17672	7,74	110514	117873	228387
1994	100659	109374	210033	9432	7991	17423	7,66	110091	117365	227456
1995	100409	108811	209220	9133	8083	17216	7,60	109542	116894	226436
1996	100035	108308	208343	8978	8072	17050	7,56	109013	116380	225393
1997	99859	107799	207658	8856	7999	16855	7,51	108715	115798	224513
1998	99968	107456	207424	8676	7883	16559	7,40	108644	115339	223983
1999	99834	107115	206949	9013	8198	17211	7,68	108847	115313	224160
2000	100872	107867	208739	8213	7621	15834	7,05	109085	115488	224573
2001	102307	109186	211493	7631	6959	14590	6,45	109938	116145	226083
2002	103199	109726	212925	7875	7062	14937	6,56	111074	116788	227862
2003	103649	109816	213465	8166	7506	15672	6,84	111815	117322	229137
2004	104353	110251	214604	8414	7716	16130	6,99	112767	117967	230734
2005	104668	110363	215031	9310	8620	17930	7,70	113978	118983	232961
2006	105103	110784	215887	9838	9142	18980	8,08	114941	119926	234867
2007	105030	110607	215637	11187	10176	21363	9,01	116217	120783	237000
2008	105379	110511	215890	12379	11255	23634	9,87	117758	121766	239524
2009	105898	110917	216815	13630	12710	26340	10,83	119528	123627	243155
2010	106336	111222	217558	15086	14075	29161	11,82	121422	125297	246719
2011	106050	111065	217115	15549	14587	30136	12,19	121599	125652	247251
2012	106596	111445	218041	15549	14351	29900	12,06	122145	125796	247941
2013	106902	111700	218602	16488	15191	31679	12,66	123390	126891	250281
2014	107396	111745	219141	17320	15812	33132	13,13	124716	127557	252273

Saldo t.o.v. vorig jaar

saldo	494	45	539	832	621	1453	0,47%	1326	666	1992
-------	-----	----	-----	-----	-----	------	-------	------	-----	------

**1.2. Evolutie van het bevolkingsaantal :
Belgen - Niet-Belgen**

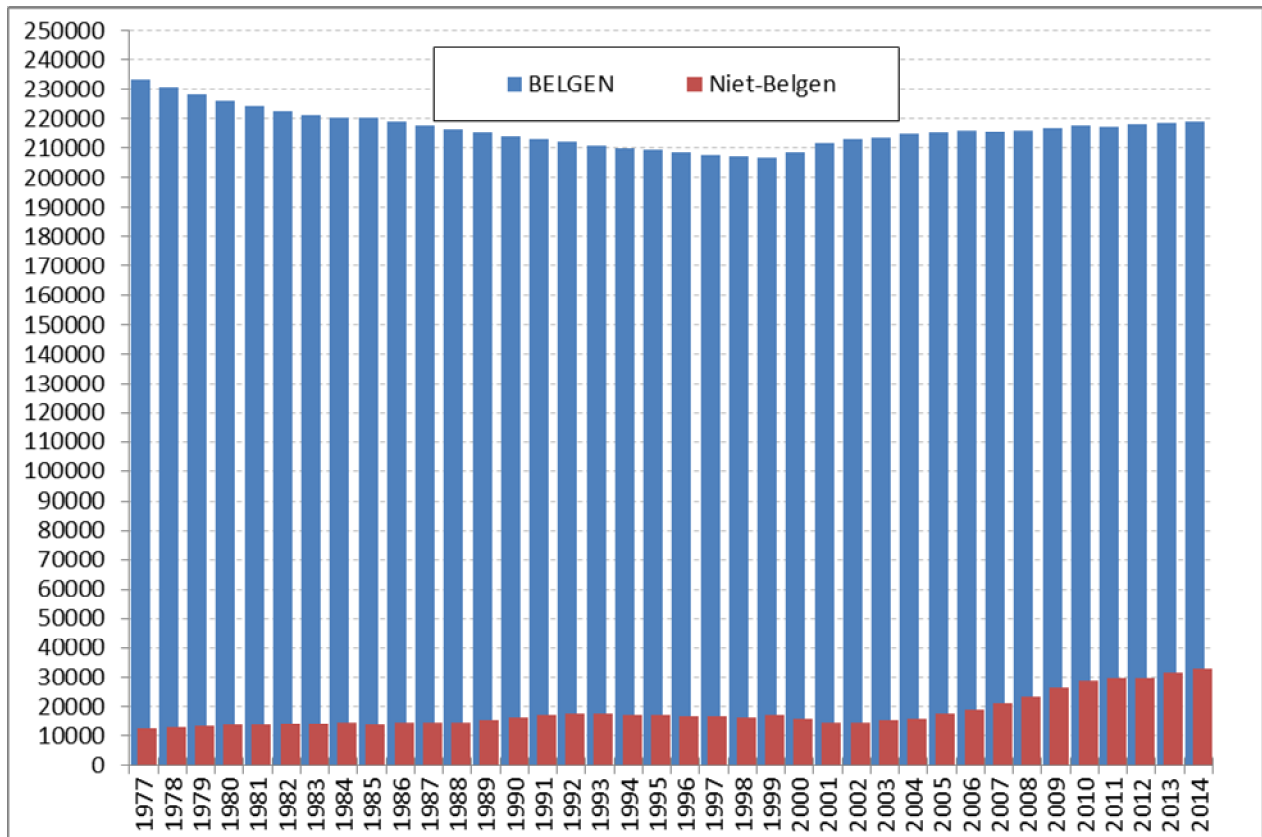

**1.3. Historische evolutie van het totale bevolkingsaantal
(grenzen vóór en na de gemeentefusie in 1977)**

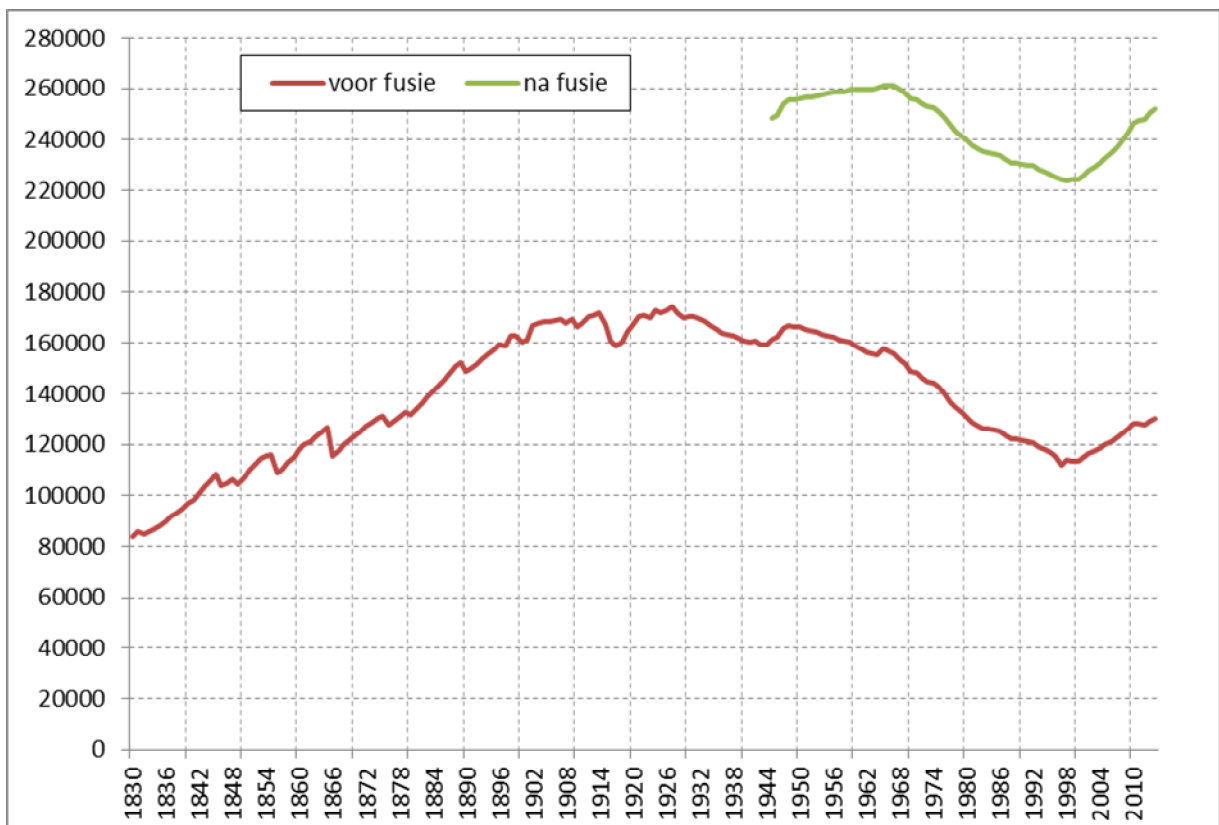

**1.4. Bevolking naar leeftijdsklasse en geslacht:
Belgen, Niet-Belgen en totale bevolking.
(31 december 2014).**

Leeftijd	Belgen			Niet-Belgen			Totaal		
	M	V	tot.	M	V	tot.	M	V	tot.
0-4	6760	6452	13212	1142	1112	2254	7902	7564	15466
5-9	6189	5969	12158	805	797	1602	6994	6766	13760
10-14	5416	5297	10713	724	697	1421	6140	5994	12134
15-19	5484	5364	10848	772	696	1468	6256	6060	12316
20-24	6800	6665	13465	1549	1623	3172	8349	8288	16637
25-29	9449	9247	18696	2555	2710	5265	12004	11957	23961
30-34	8605	8138	16743	2507	2325	4832	11112	10463	21575
35-39	7907	7282	15189	2020	1636	3656	9927	8918	18845
40-44	7130	6575	13705	1562	1121	2683	8692	7696	16388
45-49	6814	6743	13557	1127	862	1989	7941	7605	15546
50-54	7170	7212	14382	892	628	1520	8062	7840	15902
55-59	6718	6875	13593	620	486	1106	7338	7361	14699
60-64	5802	6082	11884	370	363	733	6172	6445	12617
65-69	5121	5596	10717	238	258	496	5359	5854	11213
70-74	3758	4629	8387	183	185	368	3941	4814	8755
75-79	3507	4693	8200	127	156	283	3634	4849	8483
80-84	2742	4397	7139	85	102	187	2827	4499	7326
85-89	1421	2853	4274	32	34	66	1453	2887	4340
90-94	536	1373	1909	8	14	22	544	1387	1931
95-99	64	255	319	1	6	7	65	261	326
100+	3	48	51	1	1	2	4	49	53
Totaal	107396	111745	219141	17320	15812	33132	124716	127557	252273

1.5. Gemiddelde leeftijd naar geslacht en nationaliteit

gemidd. Leeftijd	Belgen			Niet-Belgen			Totaal		
	M	V	tot.	M	V	tot.	M	V	tot.
1999	39,03	42,84	41	31,45	29,61	30,58	38,41	41,90	40,21
2000	38,92	42,66	40,85	32,72	30,86	31,83	38,46	41,88	40,22
2001	38,10	42,17	40,20	35,42	32,92	34,23	37,92	41,62	39,82
2002	38,79	42,39	40,64	33,99	32,94	33,49	38,45	41,82	40,18
2003	38,83	42,37	40,65	33,97	33,18	33,59	38,48	41,78	40,17
2004	38,84	42,29	40,61	34,03	33,31	33,69	38,49	41,70	40,13
2005	38,87	42,26	40,61	33,55	32,79	33,18	38,44	41,57	40,04
2006	38,91	42,22	40,61	33,29	32,46	32,89	38,43	41,47	39,89
2007	38,98	42,24	40,65	33,12	32,27	32,72	38,41	41,40	39,94
2008	39,03	42,22	40,66	32,87	31,83	32,38	38,38	41,26	39,85
2009	39,02	42,18	40,64	32,62	31,55	32,11	38,29	41,09	39,71
2010	39,04	42,12	40,62	32,32	31,44	31,89	38,21	40,92	39,58
2011	39,11	42,18	40,68	32,32	31,43	31,89	38,24	40,93	39,61
2012	39,10	42,11	40,64	32,46	31,54	32,02	38,25	40,91	39,60
2013	39,13	42,07	40,63	32,33	31,45	31,91	38,22	40,80	39,53
2014	39,18	42,10	40,67	32,33	31,48	31,92	38,23	40,78	39,52

* = som(aantal per leeftijd x leeftijd)/aantal inwoners

**1.6. Bevolking naar leeftijdsklasse en geslacht
(31 december 2014)**

a) Belgen (mannen/vrouwen)

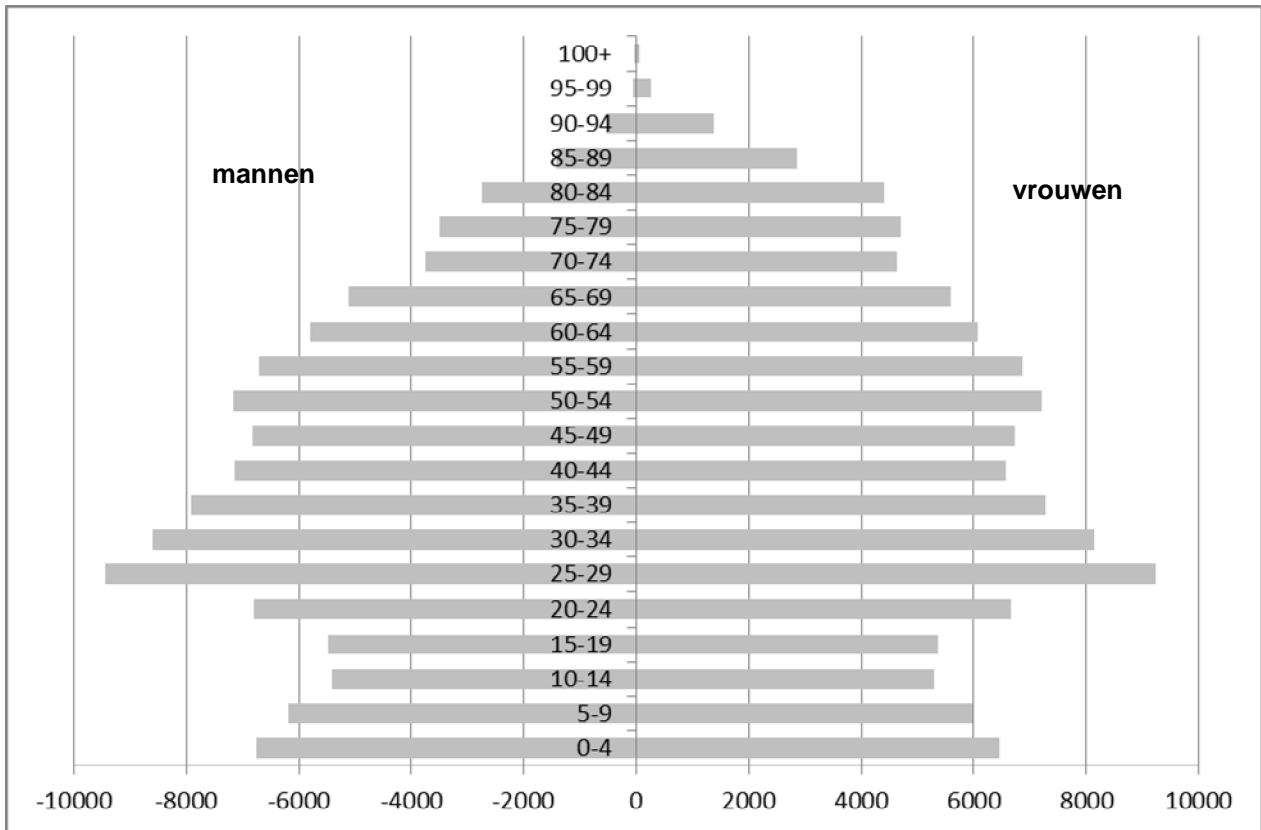

b) Niet-Belgen (mannen/vrouwen)

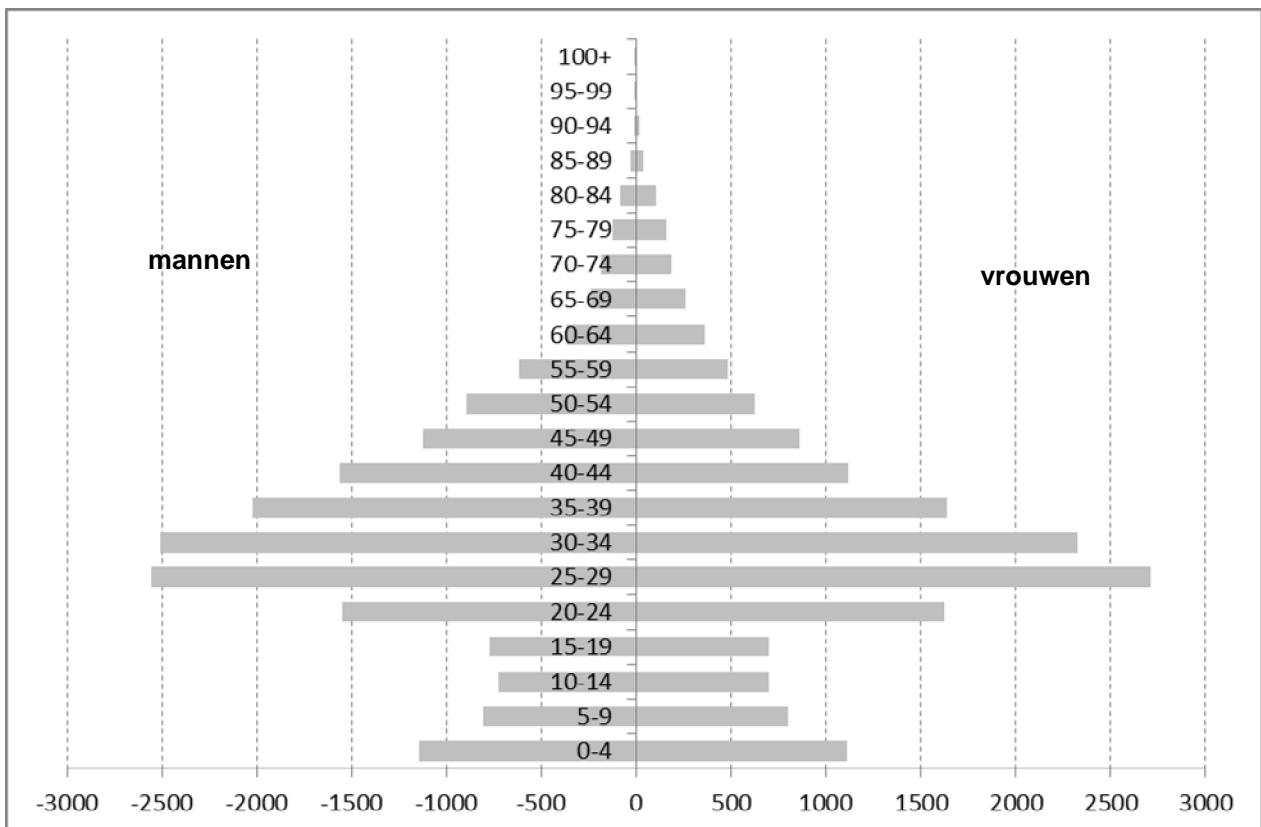

1.7. Bevolkingsevolutie naar leeftijdsklasse

leeftijd	2004	2005	2006	2007	2008	2009	2010	2011	2012	2013	2014
0-4	12604	12936	13369	13751	14355	14854	15332	15543	15625	15503	15466
5-9	11716	11837	11810	11724	11760	12129	12463	12675	12964	13457	13760
10-14	11914	11886	11803	11778	11752	11899	12102	12030	11889	11928	12134
15-19	11805	12061	12326	12478	12558	12534	12571	12376	12359	12295	12316
20-24	15099	15118	14943	15139	15339	15836	16318	16423	16449	16802	16637
25-29	20829	21468	21940	22250	22624	22896	22804	22616	22748	23387	23961
30-34	18067	18258	18504	19007	19628	20556	21419	21455	21527	21659	21575
35-39	16416	16533	16729	16862	16949	17055	17299	17444	17631	18183	18845
40-44	16705	16737	16622	16566	16364	16133	16250	16229	16226	16267	16388
45-49	15769	15833	16054	16127	16270	16457	16534	16365	16103	15921	15546
50-54	14131	14342	14647	14915	15203	15471	15696	15721	15738	15730	15902
55-59	13256	13539	13292	13403	13448	13577	13746	14017	14235	14512	14699
60-64	10579	10731	11548	12037	12181	12358	12684	12448	12484	12578	12617
65-69	10987	10643	10089	9759	9687	9741	9930	10617	11033	11160	11213
70-74	10862	10594	10340	10025	9937	9863	9584	9067	8747	8667	8755
75-79	8819	8923	9103	9229	9251	9298	9096	8896	8651	8562	8483
80-84	6971	6983	6875	6761	6739	6795	6914	7127	7197	7171	7326
85-89	2480	2853	3299	3722	4089	4223	4294	4304	4264	4327	4340
90-94	1388	1337	1212	1095	985	1083	1277	1519	1740	1856	1931
95-99	300	304	323	323	352	361	368	329	277	259	326
100+	37	45	39	49	53	36	38	50	54	57	53

Bevolkingsevolutie naar leeftijdsklasse (10 jaar) (lijndiagram)

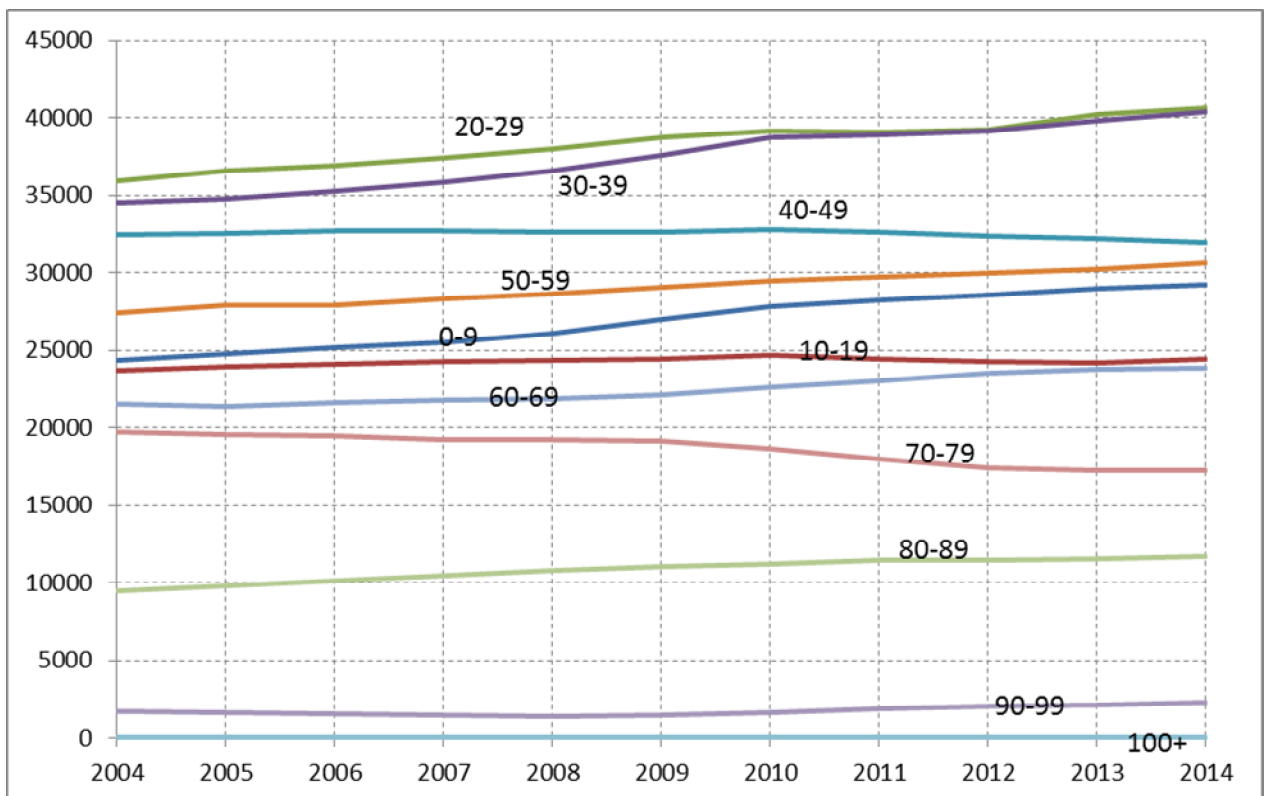

**1.8. Aandeel van 3 leeftijdsgroepen
(0 - 19 jaar, 20 - 64 jaar, 65 jaar en ouder) (absoluut)**

JAAR	0-19	20-64	65+
1977	63914	140280	42557
1978	62392	139011	42331
1979	60876	138442	42541
1980	59646	138446	41984
1981	58105	138438	40987
1982	56926	139560	39810
1983	55706	140695	38777
1984	54316	141503	38604
1985	53235	141778	39040
1986	52204	142090	39382
1987	51368	141359	39680
1988	50616	140225	39981
1989	50162	140435	40165
1990	49574	140483	40367
1991	49272	140461	40379
1992	49143	140245	40411
1993	48687	139309	40391
1994	48546	138387	40514
1995	48471	137178	40787
1996	48303	136040	41050
1997	48007	135354	41152
1998	47594	135030	41359
1999	47534	135180	41446
2000	47308	135770	41495
2001	47352	137072	41659
2002	47488	138722	41652
2003	47631	139708	41798
2004	48039	140851	41844
2005	48720	142559	41682
2006	49308	144279	41280
2007	49731	146306	40963
2008	50425	148006	41093
2009	51416	150339	41400
2010	52468	152750	41501
2011	52624	152718	41909
2012	52837	153141	41963
2013	53183	155039	42059
2014	53676	156170	42427

**Aandeel van 3 leeftijdsgroepen
(0 - 19 jaar, 20 - 64 jaar, 65 jaar en ouder) in de totale bevolking (in %)**

JAAR	0-19	20-64	65+
1977	25,90	56,85	17,25
1978	25,60	57,03	17,37
1979	25,17	57,24	17,59
1980	24,84	57,67	17,49
1981	24,46	58,28	17,26
1982	24,09	59,06	16,85
1983	23,69	59,82	16,49
1984	23,17	60,36	16,47
1985	22,74	60,58	16,68
1986	22,34	60,81	16,85
1987	22,10	60,82	17,07
1988	21,93	60,75	17,32
1989	21,74	60,86	17,41
1990	21,51	60,97	17,52
1991	21,41	61,04	17,55
1992	21,39	61,03	17,59
1993	21,32	61	17,69
1994	21,34	60,84	17,81
1995	21,41	60,58	18,01
1996	21,43	60,36	18,21
1997	21,38	60,29	18,33
1998	21,24	60,28	18,46
1999	21,21	60,31	18,49
2000	21,07	60,46	18,48
2001	20,94	60,63	18,43
2002	20,84	60,88	18,28
2003	20,79	60,97	18,24
2004	20,82	61,04	18,14
2005	20,91	61,20	17,89
2006	20,99	61,43	17,57
2007	20,98	61,73	17,29
2008	21,05	61,79	17,16
2009	21,15	61,83	17,02
2010	21,27	61,91	16,82
2011	21,28	61,77	16,95
2012	21,31	61,77	16,92
2013	21,25	61,95	16,80
2014	21,28	61,91	16,82

**Aandeel van 3 leeftijdsgroepen
(0-19 jaar, 20-64 jaar en 65 jaar en ouder) in de totale bevolking (Belgen -
Niet-Belgen) - diagram**

a) Belgen

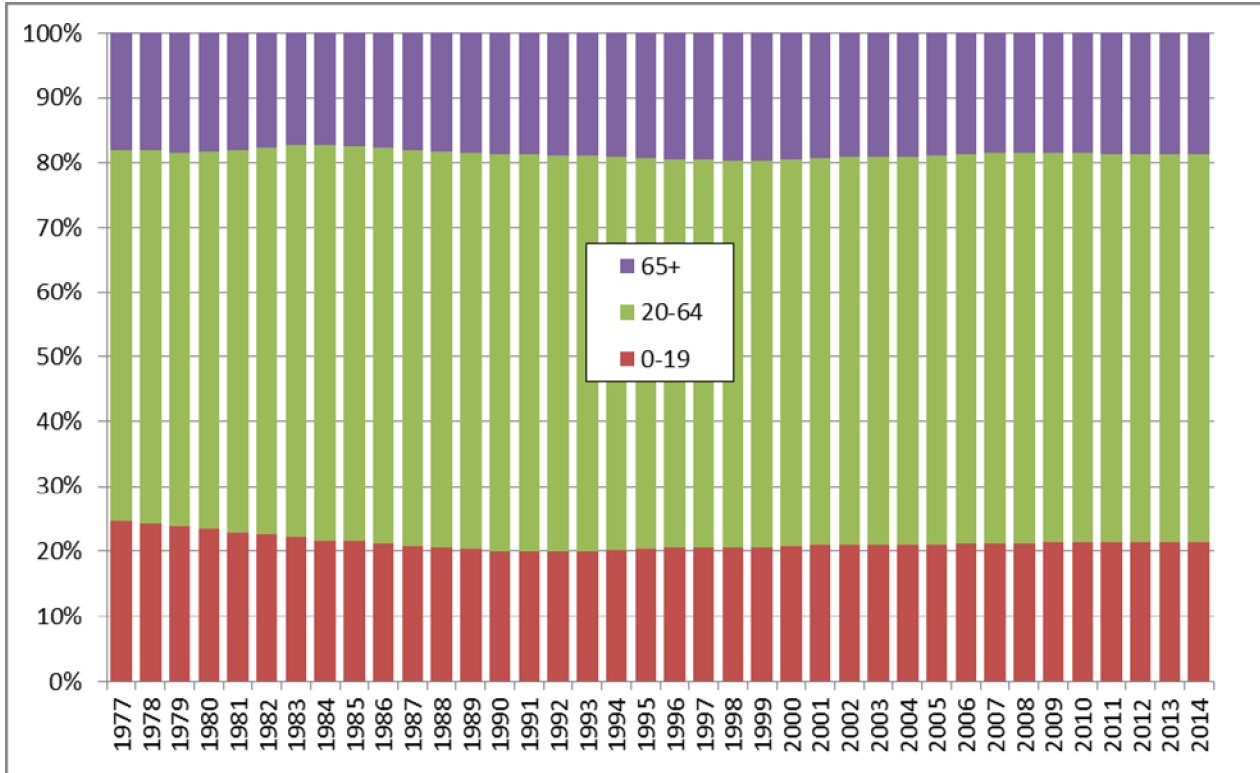

b) Niet-Belgen

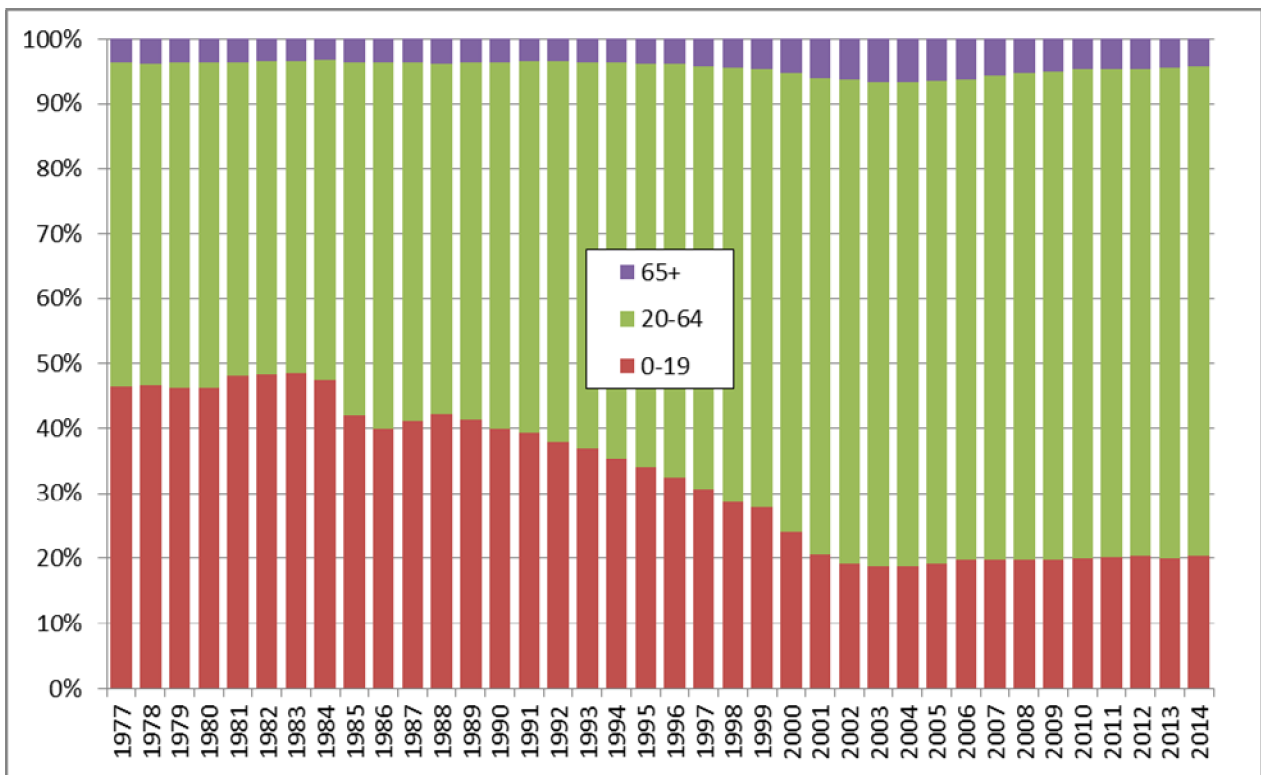

1.9. Bevolking per administratief dienstencentrum. Belgen, Niet-Belgen en totale bevolking, per geslacht (31/12/2014)

dienstencentrum	Belgen			Niet-Belgen			totaal		
	M	V	tot.	M	V	tot.	M	V	tot.
Drongen	6230	6459	12689	146	135	281	6376	6594	12970
Gentbrugge	6812	7454	14266	547	512	1059	7359	7966	15325
Gent-Centrum	35555	36067	71622	9368	8348	17716	44923	44415	89338
Ledeberg	6516	6721	13237	1248	1213	2461	7764	7934	15698
Mariakerke	7080	7543	14623	609	553	1162	7689	8096	15785
Muide-Meulestede	2289	2204	4493	737	711	1448	3026	2915	5941
Nieuw-Gent	6517	6716	13233	1023	950	1973	7540	7666	15206
Oostakker	7379	7589	14968	249	225	474	7628	7814	15442
Sint-Amandsberg	13054	13949	27003	2036	1826	3862	15090	15775	30865
Sint-Denijs-Westrem	2770	3098	5868	134	156	290	2904	3254	6158
Wondelgem	9905	10489	20394	1068	1040	2108	10973	11529	22502
Zwijnaarde	3289	3456	6745	155	143	298	3444	3599	7043
Totaal	107396	111745	219141	17320	15812	33132	124716	127557	252273

**1.10. Bevolkingsevolutie per administratief dienstencentrum.
Belgen, Niet-Belgen en totale bevolking, per geslacht**

jaar	Belgen			Niet-Belgen			Totaal		
	M	V	tot.	M	V	tot.	M	V	tot.

DIENTSTENCENTRUM : DRONGEN

2000	6279	6492	12771	77	55	132	6356	6547	12903
2001	6264	6530	12794	75	61	136	6339	6591	12930
2002	6279	6505	12784	84	73	157	6363	6578	12941
2003	6274	6490	12764	89	77	166	6363	6567	12930
2004	6289	6442	12731	82	66	148	6371	6508	12879
2005	6307	6452	12759	100	81	181	6407	6533	12940
2006	6297	6468	12765	104	80	184	6401	6548	12949
2007	6258	6473	12731	93	75	168	6351	6548	12899
2008	6251	6465	12716	102	91	193	6353	6556	12909
2009	6272	6494	12766	100	89	189	6372	6583	12955
2010	6261	6478	12739	106	102	208	6367	6580	12947
2011	6229	6438	12667	110	103	213	6339	6541	12880
2012	6267	6460	12727	112	109	221	6379	6569	12948
2013	6232	6479	12711	128	124	252	6360	6603	12963
2014	6230	6459	12689	146	135	281	6376	6594	12970

DIENTSTENCENTRUM : GENT-CENTRUM

2000	32161	34767	66928	4575	4283	8858	36736	39050	75786
2001	33300	35717	69017	4150	3821	7971	37450	39538	76988
2002	33683	35766	69449	4228	3780	8008	37911	39546	77457
2003	34235	36158	70393	4275	3912	8187	38510	40070	78580
2004	34613	36345	70958	4401	3994	8395	39014	40339	79353
2005	34813	36302	71115	4907	4504	9411	39720	40806	80526
2006	35128	36392	71520	5194	4720	9914	40322	41112	81434
2007	35079	36286	71365	5989	5230	11219	41068	41516	82584
2008	35186	36144	71330	6534	5742	12276	41720	41886	83606
2009	35254	36219	71473	7153	6634	13787	42407	42853	85260
2010	35336	36233	71569	7844	7365	15209	43180	43598	86778
2011	35071	36097	71168	8115	7675	15790	43186	43772	86958
2012	35350	36087	71437	8137	7417	15554	43487	43504	86991
2013	35342	36086	71428	8855	8011	16866	44197	44097	88294
2014	35555	36067	71622	9368	8348	17716	44923	44415	89338

DIENTSTENCENTRUM : GENTBRUGGE

2000	6799	7284	14083	159	150	309	6958	7434	14392
2001	6768	7267	14035	147	168	315	6915	7435	14350
2002	6793	7264	14057	155	161	316	6948	7425	14373
2003	6770	7221	13991	157	171	328	6927	7392	14319
2004	6782	7245	14027	175	189	364	6957	7434	14391
2005	6734	7213	13947	205	210	415	6939	7423	14362
2006	6716	7231	13947	254	240	494	6970	7471	14441
2007	6741	7273	14014	269	264	533	7010	7537	14547
2008	6727	7246	13973	321	297	618	7048	7543	14591
2009	6777	7235	14012	377	351	728	7154	7586	14740
2010	6761	7223	13984	443	404	847	7204	7627	14831
2011	6735	7255	13990	459	409	868	7194	7664	14858
2012	6636	7294	13930	478	437	915	7114	7731	14845
2013	6759	7413	14172	514	495	1009	7273	7908	15181
2014	6812	7454	14266	547	512	1059	7359	7966	15325

jaar	Belgen			Niet-Belgen			Totaal		
	M	V	tot.	M	V	tot.	M	V	tot.

DIENTENCENTRUM : LEDEBERG

2000	5937	6267	12204	601	591	1192	6538	6858	13396
2001	5958	6319	12227	548	533	1081	6506	6852	13358
2002	6074	6392	12466	580	544	1124	6654	6936	13590
2003	6046	6376	12422	633	610	1243	6679	6986	13665
2004	6038	6362	12400	664	652	1316	6702	7014	13716
2005	6086	6392	12478	767	729	1496	6853	7121	13974
2006	6084	6405	12489	805	797	1602	6889	7202	14091
2007	6111	6373	12484	876	866	1742	6987	7239	14226
2008	6192	6429	12621	1035	985	2020	7227	7414	14641
2009	6317	6510	12827	1088	1055	2143	7405	7565	14970
2010	6412	6645	13057	1194	1110	2304	7606	7755	15361
2011	6391	6590	12981	1224	1161	2385	7615	7751	15366
2012	6429	6615	13044	1207	1175	2382	7636	7790	15426
2013	6510	6723	13233	1245	1196	2441	7755	7919	15674
2014	6516	6721	13237	1248	1213	2461	7764	7934	15698

DIENTENCENTRUM : MARIAKERKE

2000	6905	7182	14087	277	254	531	7182	7436	14618
2001	6887	7114	14001	252	217	469	7139	7331	14470
2002	6869	7128	13997	271	227	498	7140	7355	14495
2003	6883	7108	13991	305	287	592	7188	7395	14583
2004	6955	7174	14129	322	295	617	7277	7469	14746
2005	6971	7265	14236	343	308	651	7314	7573	14887
2006	7001	7377	14378	390	357	747	7391	7734	15125
2007	6967	7441	14408	398	366	764	7365	7807	15172
2008	6965	7377	14342	432	397	829	7397	7774	15171
2009	7000	7442	14442	494	439	933	7494	7881	15375
2010	7048	7458	14506	538	465	1003	7586	7923	15509
2011	6990	7418	14408	572	494	1066	7562	7912	15474
2012	7058	7473	14531	563	487	1050	7621	7960	15581
2013	7047	7450	14497	566	530	1096	7613	7980	15593
2014	7080	7543	14623	609	553	1162	7689	8096	15785

DIENTENCENTRUM : MUIDE-MEULESTEDE

2000	2296	2232	4528	264	287	551	2560	2519	5079
2001	2352	2322	4674	240	234	474	2592	2556	5148
2002	2385	2366	4751	253	256	509	2638	2622	5260
2003	2343	2307	4650	275	267	542	2618	2574	5192
2004	2356	2316	4672	319	316	635	2675	2632	5307
2005	2377	2291	4668	402	405	807	2779	2696	5475
2006	2370	2302	4672	461	431	892	2831	2733	5564
2007	2376	2283	4659	536	487	1023	2912	2770	5682
2008	2359	2306	4665	563	512	1075	2922	2818	5740
2009	2359	2303	4662	661	547	1208	3020	2850	5870
2010	2375	2293	4668	705	643	1348	3080	2936	6016
2011	2331	2277	4608	734	646	1380	3065	2923	5988
2012	2334	2279	4613	677	623	1300	3011	2902	5913
2013	2325	2234	4559	689	677	1366	3014	2911	5925
2014	2289	2204	4493	737	711	1448	3026	2915	5941

jaar	Belgen			Niet-Belgen			Totaal		
	M	V	tot.	M	V	tot.	M	V	tot.

DIENSTENCENTRUM : NIEUW-GENT

2000	6405	7331	13736	717	595	1312	7122	7926	15048
2001	6417	7341	13758	748	643	1391	7165	7984	15149
2002	6730	7516	14246	828	711	1539	7558	8227	15785
2003	6529	7316	13845	860	721	1581	7389	8037	15426
2004	6589	7306	13895	822	723	1545	7411	8029	15440
2005	6557	7201	13758	840	772	1612	7397	7973	15370
2006	6499	7168	13667	845	801	1646	7344	7969	15313
2007	6495	7120	13615	911	872	1783	7406	7992	15398
2008	6520	7025	13545	998	954	1952	7518	7979	15497
2009	6541	7025	13566	1077	1004	2081	7618	8029	15647
2010	6552	7056	13608	1171	1100	2271	7723	8156	15879
2011	6511	6855	13366	1134	1094	2228	7645	7949	15594
2012	6448	6796	13244	1035	1003	2038	7483	7799	15282
2013	6448	6718	13166	1051	972	2023	7499	7690	15189
2014	6517	6716	13233	1023	950	1973	7540	7666	15206

DIENSTENCENTRUM : OOSTAKKER

2000	6654	6743	13397	106	73	179	6760	6816	13576
2001	6737	6796	13533	105	74	179	6842	6870	13712
2002	6731	6876	13607	96	71	167	6827	6947	13774
2003	6790	6985	13775	102	86	188	6892	7071	13963
2004	6858	7052	13910	111	87	198	6969	7139	14108
2005	6881	7138	14019	119	95	214	7000	7233	14233
2006	6938	7228	14166	122	102	224	7060	7330	14390
2007	6949	7254	14203	130	116	246	7079	7370	14449
2008	7026	7285	14311	155	150	305	7181	7435	14616
2009	7109	7409	14518	171	164	335	7280	7573	14853
2010	7193	7459	14652	195	174	369	7388	7633	15021
2011	7231	7517	14748	213	183	396	7444	7700	15144
2012	7284	7585	14869	222	194	416	7506	7779	15285
2013	7380	7659	15039	239	209	448	7619	7868	15487
2014	7379	7589	14968	249	225	474	7628	7814	15442

DIENSTENCENTRUM : SINT-AMANDSBERG

2000	12136	13302	25438	960	890	1850	13096	14192	27288
2001	12301	13491	25792	894	774	1668	13195	14265	27460
2002	12383	13573	25956	896	787	1683	13279	14360	27639
2003	12574	13638	26212	932	871	1803	13506	14509	28015
2004	12641	13719	26360	936	867	1803	13577	14586	28163
2005	12660	13747	26407	998	950	1948	13658	14697	28355
2006	12784	13852	26636	1052	1008	2060	13836	14860	28696
2007	12830	13861	26691	1275	1194	2469	14105	15055	29160
2008	12813	13848	26661	1405	1305	2710	14218	15153	29371
2009	12867	13905	26772	1590	1489	3079	14457	15394	29851
2010	12902	13907	26809	1845	1683	3528	14747	15590	30337
2011	13000	14027	27027	1834	1730	3564	14834	15757	30591
2012	12981	13969	26950	1901	1723	3624	14882	15692	30574
2013	12988	13980	26968	1913	1719	3632	14901	15699	30600
2014	13054	13949	27003	2036	1826	3862	15090	15775	30865

jaar	Belgen			Niet-Belgen			Totaal		
	M	V	tot.	M	V	tot.	M	V	tot.

DIENSTENCENTRUM : SINT-DENIJS-WESTREM

2000	2798	3208	6006	56	60	116	2854	3268	6122
2001	2799	3206	6005	51	58	109	2850	3264	6114
2002	2742	3207	5949	53	58	111	2795	3265	6060
2003	2727	3174	5901	63	60	123	2790	3234	6024
2004	2728	3157	5885	80	70	150	2808	3227	6035
2005	2723	3122	5845	74	65	139	2797	3187	5984
2006	2701	3087	5788	75	86	161	2776	3173	5949
2007	2702	3065	5767	76	90	166	2778	3155	5933
2008	2719	3091	5810	86	85	171	2805	3176	5981
2009	2735	3061	5796	102	100	202	2837	3161	5998
2010	2733	3072	5805	120	113	233	2853	3185	6038
2011	2724	3083	5807	142	108	250	2866	3191	6057
2012	2769	3116	5885	125	129	254	2894	3245	6139
2013	2750	3091	5841	130	143	273	2880	3234	6114
2014	2770	3098	5868	134	156	290	2904	3254	6158

DIENSTENCENTRUM : WONDELGEM

2000	9194	9633	18827	363	336	699	9557	9969	19526
2001	9199	9675	18874	360	328	688	9559	10003	19562
2002	9214	9721	18935	370	343	713	9584	10064	19648
2003	9181	9656	18837	407	391	798	9588	10047	19635
2004	9234	9752	18986	437	400	837	9671	10152	19823
2005	9269	9795	19064	489	442	931	9758	10237	19995
2006	9294	9822	19116	467	450	917	9761	10272	20033
2007	9255	9760	19015	566	545	1111	9821	10305	20126
2008	9307	9873	19180	666	652	1318	9973	10525	20498
2009	9315	9862	19177	719	739	1458	10034	10601	20635
2010	9405	9924	19329	825	807	1632	10230	10731	20961
2011	9527	10038	19565	905	884	1789	10432	10922	21354
2012	9721	10315	20036	967	932	1899	10688	11247	21935
2013	9828	10456	20284	1016	978	1994	10844	11434	22278
2014	9905	10489	20394	1068	1040	2108	10973	11529	22502

DIENSTENCENTRUM : ZWIJNAARDE

2000	3308	3426	6734	58	47	105	3366	3473	6839
2001	3325	3408	6733	61	48	109	3386	3456	6842
2002	3316	3412	6728	61	51	112	3377	3463	6840
2003	3297	3387	6684	68	53	121	3365	3440	6805
2004	3270	3381	6651	65	57	122	3335	3438	6773
2005	3290	3445	6735	66	59	125	3356	3504	6860
2006	3291	3452	6743	69	70	139	3360	3522	6882
2007	3267	3418	6685	68	71	139	3335	3489	6824
2008	3314	3422	6736	82	85	167	3396	3507	6903
2009	3352	3452	6804	98	99	197	3450	3551	7001
2010	3358	3474	6832	100	109	209	3458	3583	7041
2011	3310	3470	6780	107	100	207	3417	3570	6987
2012	3319	3456	6775	125	122	247	3444	3578	7022
2013	3293	3411	6704	142	137	279	3435	3548	6983
2014	3289	3456	6745	155	143	298	3444	3599	7043

1.11. Bevolking per deelgemeente. Belgen, Niet-Belgen en totale bevolking, per geslacht (31/12/2014)

a) vroegere deelgemeenten (volgens postcode)

	Belgen			Niet-Belgen			Totaal		
	M	V	tot	M	V	tot	M	V	tot
Afsnee	728	768	1496	31	35	66	759	803	1562
Drongen	5907	6126	12033	137	130	267	6044	6256	12300
Gentbrugge	9583	10377	19960	971	882	1853	10554	11259	21813
Gent-Centrum	51418	52239	103657	12607	11381	23988	64025	63620	127645
Gent-Kanaalzone	1268	1201	2469	25	33	58	1293	1234	2527
Ledeberg	3653	3721	7374	816	834	1650	4469	4555	9024
Mariakerke	5593	6067	11660	263	236	499	5856	6303	12159
Oostakker	6572	6896	13468	244	205	449	6816	7101	13917
Sint-Amandsberg	10518	11299	21817	1480	1341	2821	11998	12640	24638
Sint-Denijs-Westrem	2351	2638	4989	112	126	238	2463	2764	5227
Wondelgem	6511	6953	13464	479	466	945	6990	7419	14409
Zwijnaarde	3294	3460	6754	155	143	298	3449	3603	7052
	107396	111745	219141	17320	15812	33132	124716	127557	252273

b) uitsplitsing Afsnee

	Belgen			Niet-Belgen			Totaal		
	M	V	tot	M	V	tot	M	V	tot
Drongen	323	333	656	9	5	14	332	338	670
Sint-Denijs-Westrem	405	435	840	22	30	52	427	465	892
Afsnee	728	768	1496	31	35	66	759	803	1562

c) uitsplitsing Kanaalzone

	Belgen			Niet-Belgen			Totaal		
	M	V	tot	M	V	tot	M	V	tot
Desteldonk	463	424	887	6	5	11	469	429	898
Mendonk	110	111	221	3	2	5	113	113	226
Sint-Kruis-Winkel	607	576	1183	13	20	33	620	596	1216
Terdonk	88	90	178	3	6	9	91	96	187
Kanaalzone	1268	1201	2469	25	33	58	1293	1234	2527

**1.12. Bevolkingsevolutie per deelgemeente (grenzen vóór de fusie)
Belgen, Niet-Belgen en totale bevolking**

jaar	Belgen			Niet-Belgen			Totaal		
	M	V	tot.	M	V	tot.	M	V	tot.
DEELGEMEENTE AFSNEE									
2000	670	704	1374	13	13	26	683	717	1400
2001	672	695	1367	12	13	25	684	708	1392
2002	664	706	1370	14	13	27	678	719	1397
2003	678	725	1403	13	12	25	691	737	1428
2004	688	721	1409	15	13	28	703	734	1437
2005	687	704	1391	15	14	29	702	718	1420
2006	689	710	1399	16	13	29	705	723	1428
2007	694	718	1412	18	15	33	712	733	1445
2008	691	707	1398	21	15	36	712	722	1434
2009	708	721	1429	20	18	38	728	739	1467
2010	698	719	1417	24	16	40	722	735	1457
2011	683	722	1405	28	17	45	711	739	1450
2012	729	737	1466	26	27	53	755	764	1519
2013	727	754	1481	27	30	57	754	784	1538
2014	728	768	1496	31	35	66	759	803	1562
DEELGEMEENTE DRONGEN									
2000	5964	6189	12153	70	48	118	6034	6237	12271
2001	5954	6223	12177	67	54	121	6021	6277	12298
2002	5966	6191	12157	74	68	142	6040	6259	12299
2003	5946	6163	12109	79	71	150	6025	6234	12259
2004	5957	6124	12081	72	62	134	6029	6186	12215
2005	5976	6135	12111	90	75	165	6066	6210	12276
2006	5962	6144	12106	94	75	169	6056	6219	12275
2007	5917	6147	12064	83	71	154	6000	6218	12218
2008	5917	6145	12062	92	87	179	6009	6232	12241
2009	5929	6163	12092	90	85	175	6019	6248	12267
2010	5922	6154	12076	96	98	194	6018	6252	12270
2011	5902	6112	12014	100	99	199	6002	6211	12213
2012	5935	6139	12074	103	99	202	6038	6238	12276
2013	5907	6153	12060	121	118	239	6028	6271	12299
2014	5907	6126	12033	137	130	267	6044	6256	12300
DEELGEMEENTE GENT-CENTRUM									
2000	47580	51471	99051	6247	5832	12079	53827	57303	111130
2001	48892	52573	101465	5786	5316	11102	54678	57889	112567
2002	49756	52958	102714	5981	5380	11361	55737	58338	114075
2003	50077	53020	103097	6117	5648	11765	56194	58668	114862
2004	50570	53299	103869	6305	5783	12088	56875	59082	115957
2005	50740	53127	103867	6981	6475	13456	57721	59602	117323
2006	51087	53229	104316	7355	6798	14153	58442	60027	118469
2007	50964	52974	103938	8404	7538	15942	59368	60512	119880
2008	51135	52848	103983	9171	8290	17461	60306	61138	121444
2009	51127	52890	104017	10086	9362	19448	61213	62252	123465
2010	51180	52900	104080	11071	10399	21470	62251	63299	125550
2011	50859	52533	103392	11385	10767	22152	62244	63300	125544
2012	51092	52441	103533	11250	10339	21589	62342	62780	125122
2013	51040	52321	103361	12014	10998	23012	63054	63319	126373
2014	51418	52239	103657	12607	11381	23988	64025	63620	127645

jaar	Belgen			Niet-Belgen			Totaal		
	M	V	tot.	M	V	tot.	M	V	tot.

DEELGEMEENTE GENT-KANAALZONE

2000	1255	1175	2430	23	20	43	1278	1195	2473
2001	1261	1158	2419	21	19	40	1282	1177	2459
2002	1246	1161	2407	18	15	33	1264	1176	2440
2003	1282	1174	2456	13	18	31	1295	1192	2487
2004	1284	1209	2493	13	16	29	1297	1225	2522
2005	1253	1218	2471	14	15	29	1267	1233	2500
2006	1273	1231	2504	12	15	27	1285	1246	2531
2007	1258	1218	2476	13	15	28	1271	1233	2504
2008	1267	1215	2482	14	18	32	1281	1233	2514
2009	1260	1228	2488	19	27	46	1279	1255	2534
2010	1248	1207	2455	23	24	47	1271	1231	2502
2011	1259	1194	2453	22	22	44	1281	1216	2497
2012	1283	1194	2477	27	32	59	1310	1226	2536
2013	1307	1218	2525	28	37	65	1335	1255	2590
2014	1268	1201	2469	25	33	58	1293	1234	2527

DEELGEMEENTE GENTBRUGGE

2000	9330	9986	19316	302	287	589	9632	10273	19905
2001	9295	9949	19244	279	295	574	9574	10244	19818
2002	9353	10012	19365	281	269	550	9634	10281	19915
2003	9298	9970	19268	312	303	615	9610	10273	19883
2004	9329	10002	19331	338	343	681	9667	10345	20012
2005	9299	9983	19282	381	382	763	9680	10365	20045
2006	9291	10036	19327	450	420	870	9741	10456	20197
2007	9312	10029	19341	495	481	976	9807	10510	20317
2008	9318	10026	19344	602	565	1167	9920	10591	20511
2009	9411	10049	19460	680	636	1316	10091	10685	20776
2010	9451	10077	19528	768	695	1463	10219	10772	20991
2011	9422	10051	19473	815	735	1550	10237	10786	21023
2012	9338	10138	19476	848	768	1616	10186	10906	21092
2013	9536	10312	19848	914	859	1773	10450	11171	21621
2014	9583	10377	19960	971	882	1853	10554	11259	21813

DEELGEMEENTE LEDEBERG

2000	3384	3543	6927	457	452	909	3841	3995	7836
2001	3409	3618	7027	415	404	819	3824	4022	7846
2002	3486	3628	7114	453	434	887	3939	4062	8001
2003	3489	3612	7101	478	476	954	3967	4088	8055
2004	3468	3592	7060	499	489	988	3967	4081	8048
2005	3497	3602	7099	588	553	1141	4085	4155	8240
2006	3487	3580	7067	609	616	1225	4096	4196	8292
2007	3538	3611	7149	653	652	1305	4191	4263	8454
2008	3577	3632	7209	747	711	1458	4324	4343	8667
2009	3649	3667	7316	783	770	1553	4432	4437	8869
2010	3657	3734	7391	863	814	1677	4520	4548	9068
2011	3625	3722	7347	854	824	1678	4479	4546	9025
2012	3640	3703	7343	818	832	1650	4458	4535	8993
2013	3643	3741	7384	829	821	1650	4472	4562	9034
2014	3653	3721	7374	816	834	1650	4469	4555	9024

jaar	Belgen			Niet-Belgen			Totaal		
	M	V	tot.	M	V	tot.	M	V	tot.

DEELGEMEENTE MARIAKERKE

2000	5520	5863	11383	104	79	183	5624	5942	11566
2001	5494	5804	11298	106	68	174	5600	5872	11472
2002	5425	5783	11208	111	66	177	5536	5849	11385
2003	5440	5749	11189	123	88	211	5563	5837	11400
2004	5499	5816	11315	123	94	217	5622	5910	11532
2005	5536	5904	11440	134	106	240	5670	6010	11680
2006	5564	6001	11565	158	121	279	5722	6122	11844
2007	5541	6050	11591	165	127	292	5706	6177	11883
2008	5539	5998	11537	179	145	324	5718	6143	11861
2009	5606	6073	11679	193	164	357	5799	6237	12036
2010	5632	6097	11729	205	192	397	5837	6289	12126
2011	5569	6048	11617	224	194	418	5793	6242	12035
2012	5621	6079	11700	239	208	447	5860	6287	12147
2013	5614	6038	11652	248	228	476	5862	6266	12128
2014	5593	6067	11660	263	236	499	5856	6303	12159

DEELGEMEENTE OOSTAKKER

2000	5787	5908	11695	86	56	142	5873	5964	11837
2001	5859	5998	11857	86	51	137	5945	6049	11994
2002	5905	6102	12007	78	51	129	5983	6153	12136
2003	5939	6192	12131	91	63	154	6030	6255	12285
2004	6003	6220	12223	96	68	164	6099	6288	12387
2005	6035	6303	12338	106	76	182	6141	6379	12520
2006	6074	6418	12492	109	87	196	6183	6505	12688
2007	6102	6476	12578	118	97	215	6220	6573	12793
2008	6179	6515	12694	144	133	277	6323	6648	12971
2009	6276	6661	12937	152	141	293	6428	6802	13230
2010	6387	6728	13115	176	158	334	6563	6886	13449
2011	6428	6816	13244	212	179	391	6640	6995	13635
2012	6437	6867	13304	213	179	392	6650	7046	13696
2013	6531	6947	13478	229	194	423	6760	7141	13901
2014	6572	6896	13468	244	205	449	6816	7101	13917

DEELGEMEENTE SINT-AMANDSBERG

2000	9704	10714	20418	687	623	1310	10391	11337	21728
2001	9848	10880	20728	636	536	1172	10484	11416	21900
2002	9878	10917	20795	646	554	1200	10524	11471	21995
2003	10014	10998	21012	680	606	1286	10694	11604	22298
2004	10079	11034	21113	672	599	1271	10751	11633	22384
2005	10125	11065	21190	704	666	1370	10829	11731	22560
2006	10217	11138	21355	737	704	1441	10954	11842	22796
2007	10255	11181	21436	881	826	1707	11136	12007	23143
2008	10237	11140	21377	1005	904	1909	11242	12044	23286
2009	10312	11179	21491	1128	1047	2175	11440	12226	23666
2010	10408	11190	21598	1298	1149	2447	11706	12339	24045
2011	10481	11289	21770	1290	1187	2477	11771	12476	24247
2012	10496	11270	21766	1359	1205	2564	11855	12475	24330
2013	10485	11268	21753	1370	1207	2577	11855	12475	24330
2014	10518	11299	21817	1480	1341	2821	11998	12640	24638

jaar	Belgen			Niet-Belgen			Totaal		
	M	V	tot.	M	V	tot.	M	V	tot.

DEELGEMEENTE SINT-DENIJS-WESTREM

2000	2434	2780	5214	49	53	102	2483	2833	5316
2001	2432	2792	5224	47	51	98	2479	2843	5322
2002	2387	2790	5177	49	49	98	2436	2839	5275
2003	2373	2751	5124	58	53	111	2431	2804	5235
2004	2367	2732	5066	73	60	133	2440	2792	5232
2005	2361	2712	5073	67	55	122	2428	2767	5195
2006	2341	2680	5021	66	75	141	2407	2755	5162
2007	2340	2652	4992	65	77	142	2405	2729	5134
2008	2350	2679	5029	73	72	145	2423	2751	5174
2009	2358	2647	5005	90	83	173	2448	2730	5178
2010	2364	2653	5017	104	100	204	2468	2753	5221
2011	2360	2665	5025	123	95	218	2483	2760	5243
2012	2361	2676	5037	107	112	219	2468	2788	5256
2013	2337	2641	4978	110	119	229	2447	2760	5207
2014	2351	2638	4989	112	126	238	2463	2764	5227

DEELGEMEENTE WONDELGEM

2000	5939	6120	12059	116	111	227	6055	6231	12286
2001	5871	6089	11960	115	104	219	5986	6193	12179
2002	5824	6064	11888	109	112	221	5933	6176	12109
2003	5823	6074	11897	133	116	249	5956	6190	12146
2004	5844	6121	11965	142	133	275	5986	6254	12240
2005	5874	6166	12040	163	145	308	6037	6311	12348
2006	5829	6166	11995	161	148	309	5990	6314	12304
2007	5844	6135	11979	222	206	428	6066	6341	12407
2008	5854	6184	12038	247	230	477	6101	6414	12515
2009	5909	6187	12096	289	278	567	6198	6465	12663
2010	6031	6288	12319	356	320	676	6387	6608	12995
2011	6154	6447	12601	388	368	756	6542	6815	13357
2012	6344	6745	13089	433	428	861	6777	7173	13950
2013	6480	6895	13375	456	443	899	6936	7338	14274
2014	6511	6953	13464	479	466	945	6990	7419	14409

DEELGEMEENTE ZWIJNAARDE

2000	3305	3414	6719	59	47	106	3364	3461	6825
2001	3320	3407	6727	61	48	109	3381	3455	6836
2002	3309	3414	6723	61	51	112	3370	3465	6835
2003	3290	3388	6678	69	52	121	3359	3440	6799
2004	3265	3381	6646	66	56	122	3331	3437	6768
2005	3285	3444	6729	67	58	125	3352	3502	6854
2006	3289	3451	6740	71	70	141	3360	3521	6881
2007	3265	3416	6681	70	71	141	3335	3487	6822
2008	3315	3422	6737	84	85	169	3399	3507	6906
2009	3353	3452	6805	100	99	199	3453	3551	7004
2010	3358	3475	6833	102	110	212	3460	3585	7045
2011	3308	3466	6774	108	100	208	3416	3566	6982
2012	3320	3456	6776	126	122	248	3446	3578	7024
2013	3295	3412	6707	142	137	279	3437	3549	6986
2014	3294	3460	6754	155	143	298	3449	3603	7052

1.13. Historische evolutie van het totale bevolkingsaantal per deelgemeente (grenzen vóór de fusie)

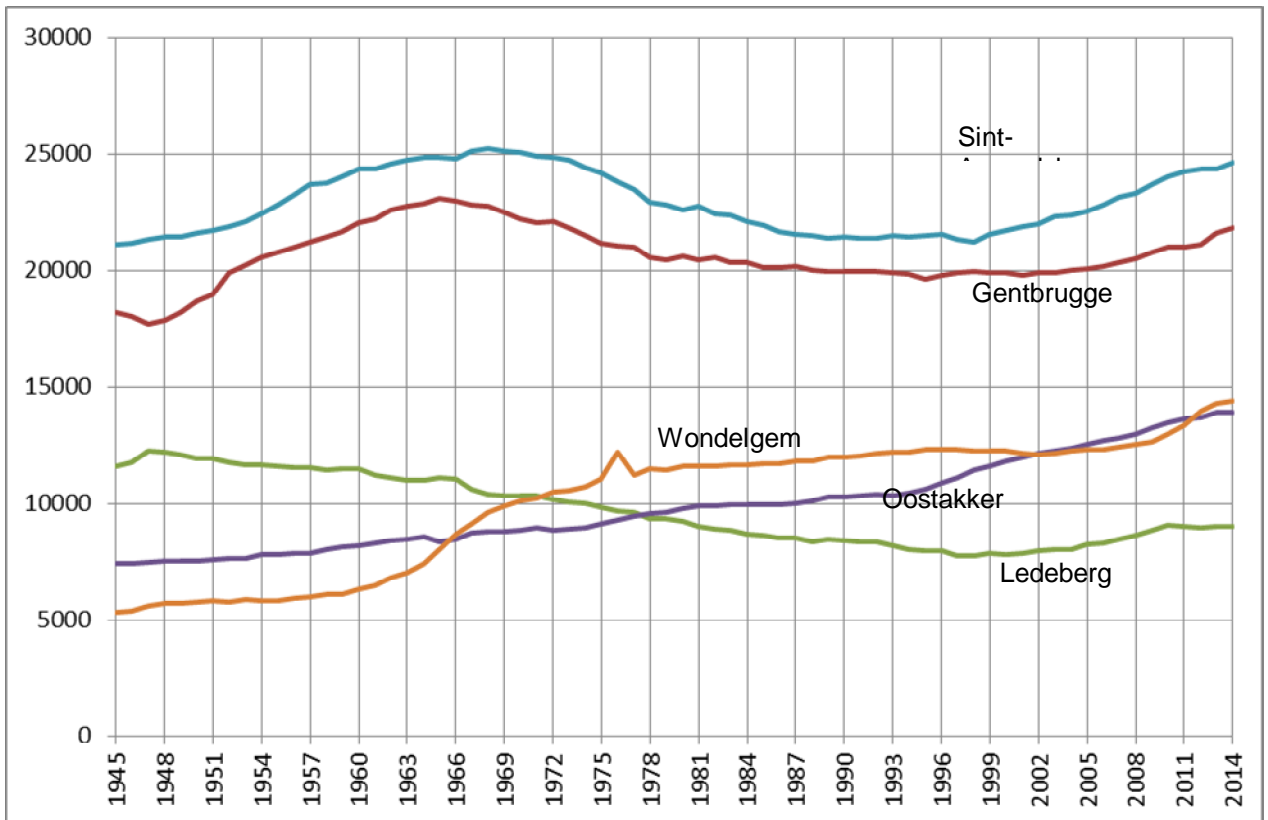
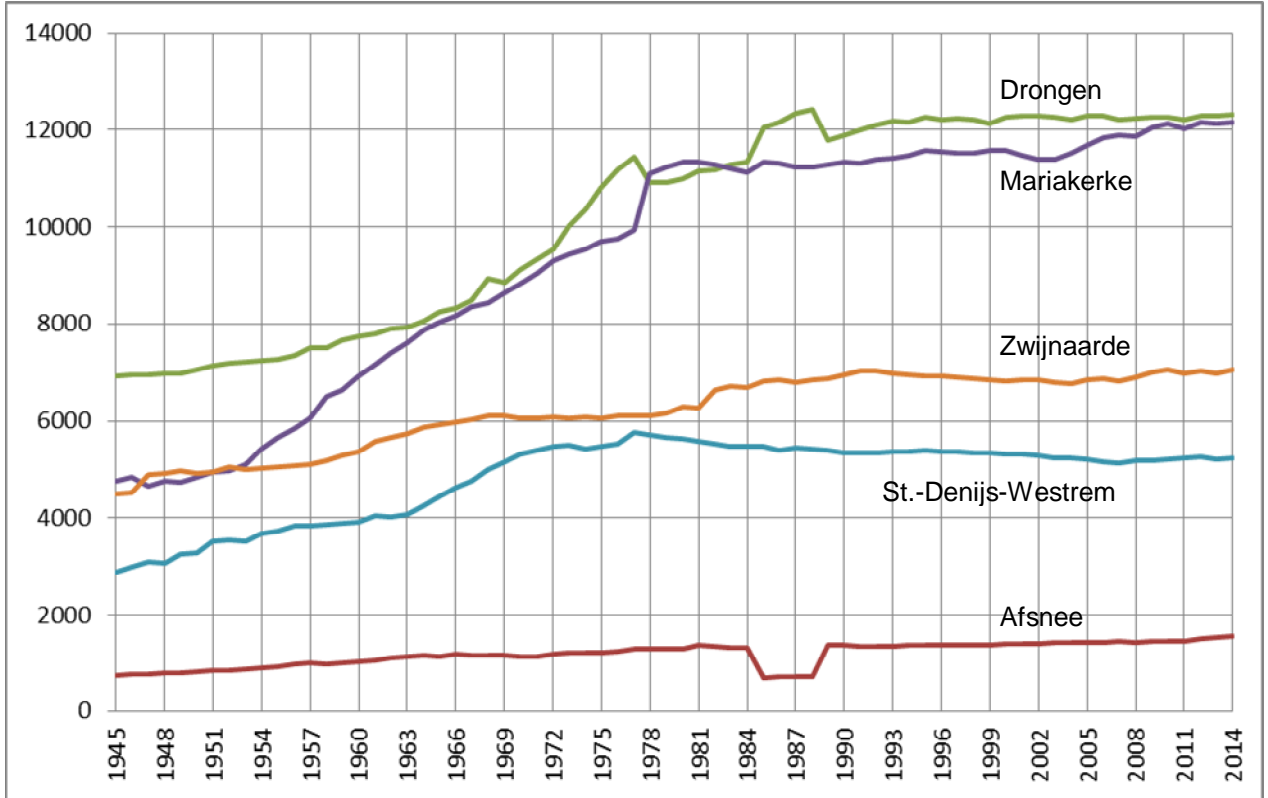

**1.14. Bevolkingsevolutie laatste 10 jaar in de deelgemeente (t.o.v. 2004)
(abs. en proc. stijging/daling)**

DEELGEMEENTE	BELGEN	%	NIET-BELGEN	%	TOTAAL	%
Afsnee	+87	+6,2%	+38	+135,7%	+125	+8,7%
Drongen	-48	-0,4%	+133	+99,3%	+85	+0,7%
Gentbrugge	+629	+3,3%	+1172	+172,1%	+1801	+9,0%
Gent-Centrum	-212	-0,2%	+11900	+98,4%	+11688	+10,1%
Gent-Kanaalzone	-24	-1,0%	+29	+100,0%	+5	+0,2%
Ledeberg	+314	+4,4%	+662	+67,0%	+976	+12,1%
Mariakerke	+345	+3,0%	+282	+130,0%	+627	+5,4%
Oostakker	+1245	+10,2%	+285	+173,8%	+1530	+12,4%
Sint-Amandsberg	+704	+3,3%	+1550	+122,0%	+2254	+10,1%
Sint-Denijs-Westrem	-110	-2,2%	+105	+78,9%	-5	-0,1%
Wondelgem	+1499	+12,5%	+670	+243,6%	+2169	+17,7%
Zwijnaarde	+108	+1,6%	+176	+144,3%	+284	+4,2%
Totaal	4537	+2,1%	+17002	+105,4%	+21539	+9,3%

**1.15. Bevolkingsevolutie van de deelgemeenten t.o.v.
Gent-Centrum (historiek)**

JAAR	Deelgemeenten	%	Gent-Centrum	%	Totaal
1983	112113	47,63	123288	52,37	235401
1984	111593	47,56	123060	52,44	234653
1985	111594	47,64	122657	52,36	234251
1986	111233	47,64	122277	52,36	233510
1987	111368	47,92	121027	52,08	232395
1988	111283	48,21	119548	51,79	230831
1989	111517	48,33	119245	51,67	230762
1990	111682	48,47	118742	51,53	230424
1991	111748	48,56	118364	51,44	230112
1992	112041	48,76	117758	51,24	229799
1993	112140	49,10	116247	50,90	228387
1994	111917	49,21	115530	50,79	227447
1995	112072	49,49	114364	50,51	226436
1996	112562	49,94	112831	50,06	225393
1997	112349	50,04	112164	49,96	224513
1998	112497	50,23	111486	49,77	223983
1999	113002	50,41	111158	49,59	224160
2000	113443	50,51	111130	49,49	224573
2001	113516	50,21	112567	49,79	226083
2002	113787	49,94	114075	50,06	227862
2003	114275	49,87	114862	50,13	229137
2004	114777	49,74	115957	50,26	230734
2005	115638	49,64	117323	50,36	232961
2006	116398	49,56	118469	50,44	234867
2007	117120	49,41	119880	50,59	237000
2008	118080	49,30	121444	50,70	239524
2009	119690	49,22	123465	50,78	243155
2010	121169	49,11	125550	50,89	246719
2011	121707	49,22	125544	50,78	247251
2012	122819	49,54	125122	50,46	247941
2013	123908	49,51	126373	50,49	250281
2014	124628	49,40	127645	50,60	252273

1.16. Bevolkingsaantal per leeftijdsklasse per deelgemeente (absoluut)

a) absoluut (leeftijdsklassen 5 jaar)

		0-4	5-9	10-14	15-19	20-24	25-29	30-34	35-39	40-44	45-49	50-54	55-59	60-64	65-69	70-74	75-79	80-84	85-89	90-94	95+
AF	M	36	42	42	41	47	59	38	33	49	52	60	54	55	50	35	23	23	14	6	0
	V	43	28	40	47	53	51	41	41	47	61	67	62	49	54	33	35	27	15	8	1
	TOT	79	70	82	88	100	110	79	74	96	113	127	116	104	104	68	58	50	29	14	1
DE	M	23	22	20	22	39	30	38	33	35	30	43	48	29	15	10	14	10	5	3	
	V	21	25	16	24	32	31	29	35	30	25	42	44	19	13	5	14	15	6	3	
	TOT	44	47	36	46	71	61	67	68	65	55	85	92	48	28	15	28	25	11	6	0
DR	M	318	327	333	379	384	270	287	345	403	435	431	424	416	430	294	259	207	65	35	2
	V	264	314	313	364	363	261	314	347	407	459	478	460	456	407	312	288	233	143	61	12
	TOT	582	641	646	743	747	531	601	692	810	894	909	884	872	837	606	547	440	208	96	14
GB	M	774	654	552	527	631	759	873	884	744	637	736	623	549	487	331	314	262	159	52	6
	V	695	619	507	550	584	857	971	834	689	690	727	722	558	505	449	414	407	304	139	38
	TOT	1469	1273	1059	1077	1215	1616	1844	1718	1433	1327	1463	1345	1107	992	780	728	669	463	191	44
GT	M	4036	3362	2832	2896	4715	8054	6806	5524	4504	3841	3697	3367	2810	2280	1714	1491	1175	634	245	42
	V	3945	3256	2791	2782	4746	7827	5895	4550	3606	3391	3370	3250	2857	2640	2168	2258	2089	1388	676	135
	TOT	7981	6618	5623	5678	9461	15881	12701	10074	8110	7232	7067	6617	5667	4920	3882	3749	3264	2022	921	177
LE	M	321	257	235	228	288	489	477	384	281	282	269	229	193	188	127	111	69	28	12	1
	V	302	269	227	236	277	513	480	322	271	236	272	243	200	202	127	132	138	81	20	7
	TOT	623	526	462	464	565	1002	957	706	552	518	541	472	393	390	254	243	207	109	32	8
MA	M	322	353	300	328	309	293	318	381	398	385	469	408	382	334	291	254	193	113	25	0
	V	333	328	307	291	326	319	370	401	398	403	469	434	429	381	327	315	271	143	54	4
	TOT	655	681	607	619	635	612	688	782	796	788	938	842	811	715	618	569	464	256	79	4
ME	M	4	5	14	7	6	8	8	2	8	11	7	7	1	4	5	6	4	5	1	
	V	10	9	8	7	6	2	7	4	9	5	7	7	6	9	3	6	6	2	0	
	TOT	14	14	22	14	12	10	15	6	17	16	14	14	7	13	8	12	10	7	1	0
OO	M	418	436	444	424	397	345	409	473	485	571	531	465	381	303	210	225	183	79	32	5
	V	366	450	404	414	371	375	418	511	507	547	539	441	403	321	241	259	245	171	97	21
	TOT	784	886	848	838	768	720	827	984	992	1118	1070	906	784	624	451	484	428	250	129	26
SA	M	869	775	676	671	702	889	986	1034	923	765	790	740	562	488	364	327	245	135	52	5
	V	799	743	690	658	745	914	1012	985	881	788	804	734	636	506	465	440	409	266	140	25
	TOT	1668	1518	1366	1329	1447	1803	1998	2019	1804	1553	1594	1474	1198	994	829	767	654	401	192	30
SD	M	120	123	125	158	178	116	110	124	146	169	189	176	137	145	92	131	126	75	21	2
	V	100	120	154	144	140	105	138	146	139	203	211	168	167	167	125	167	174	118	64	14
	TOT	220	243	279	302	318	221	248	270	285	372	400	344	304	312	217	298	300	193	85	16
SK	M	33	34	37	37	44	42	29	54	45	46	55	49	35	25	23	15	12	5	0	
	V	37	39	34	37	31	37	36	43	43	50	51	33	36	23	22	16	17	7	4	
	TOT	70	73	71	74	75	79	65	97	88	96	106	82	71	48	45	31	29	12	4	0
TE	M	2	5	2	5	9	5	8	5	6	8	6	3	4	4	4	8	4	2	1	
	V	7	5	4	5	5	6	5	4	7	6	10	4	4	3	8	5	6	1	1	
	TOT	9	10	6	10	14	11	13	9	13	14	16	7	8	7	12	13	10	3	2	0
WO	M	420	403	366	351	399	409	509	449	455	473	545	471	408	406	315	297	198	82	30	4
	V	455	390	331	328	420	430	528	496	450	508	531	473	414	433	342	354	300	141	66	29
	TOT	875	793	697	679	819	839	1037	945	905	981	1076	944	822	839	657	651	498	223	96	33
ZW	M	206	196	162	182	201	236	216	202	210	236	234	274	210	200	126	159	116	52	29	2
	V	187	171	168	173	189	229	219	199	212	233	262	286	211	190	187	146	162	101	54	24
	TOT	393	367	330	355	390	465	435	401	422	469	496	560	421	390	313	305	278	153	83	26

b) absoluut (leeftijdsklassen 0-19, 20-64 en 65+)

		absoluut			Procent binnen deelgemeente		
		0-19	20-64	65+	0-19	20-64	65+
AF	M	161	447	151	21,2%	58,9%	19,9%
	V	158	472	173	19,7%	58,8%	21,5%
	TOT	319	919	324	20,4%	58,8%	20,7%
DE	M	87	325	57	18,6%	69,3%	12,2%
	V	86	287	56	20,0%	66,9%	13,1%
	TOT	173	612	113	19,3%	68,2%	12,6%
DR	M	1357	3395	1292	22,5%	56,2%	21,4%
	V	1255	3545	1456	20,1%	56,7%	23,3%
	TOT	2612	6940	2748	21,2%	56,4%	22,3%
GB	M	2507	6436	1611	23,8%	61,0%	15,3%
	V	2371	6632	2256	21,1%	58,9%	20,0%
	TOT	4878	13068	3867	22,4%	59,9%	17,7%
GT	M	13126	43318	7581	20,5%	67,7%	11,8%
	V	12774	39492	11354	20,1%	62,1%	17,8%
	TOT	25900	82810	18935	20,3%	64,9%	14,8%
LE	M	1041	2892	536	23,3%	64,7%	12,0%
	V	1034	2814	707	22,7%	61,8%	15,5%
	TOT	2075	5706	1243	23,0%	63,2%	13,8%
MA	M	1303	3343	1210	22,3%	57,1%	20,7%
	V	1259	3549	1495	20,0%	56,3%	23,7%
	TOT	2562	6892	2705	21,1%	56,7%	22,2%
ME	M	30	58	25	26,5%	51,3%	22,1%
	V	34	53	26	30,1%	46,9%	23,0%
	TOT	64	111	51	28,3%	49,1%	22,6%
OO	M	1722	4057	1037	25,3%	59,5%	15,2%
	V	1634	4112	1355	23,0%	57,9%	19,1%
	TOT	3356	8169	2392	24,1%	58,7%	17,2%
SA	M	2991	7391	1616	24,9%	61,6%	13,5%
	V	2890	7499	2251	22,9%	59,3%	17,8%
	TOT	5881	14890	3867	23,9%	60,4%	15,7%
SD	M	526	1345	592	21,4%	54,6%	24,0%
	V	518	1417	829	18,7%	51,3%	30,0%
	TOT	1044	2762	1421	20,0%	52,8%	27,2%
SK	M	141	399	80	22,7%	64,4%	12,9%
	V	147	360	89	24,7%	60,4%	14,9%
	TOT	288	759	169	23,7%	62,4%	13,9%
TE	M	14	54	23	15,4%	59,3%	25,3%
	V	21	51	24	21,9%	53,1%	25,0%
	TOT	35	105	47	18,7%	56,1%	25,1%
WO	M	1540	4118	1332	22,0%	58,9%	19,1%
	V	1504	4250	1665	20,3%	57,3%	22,4%
	TOT	3044	8368	2997	21,1%	58,1%	20,8%
ZW	M	746	2019	684	21,6%	58,5%	19,8%
	V	699	2040	864	19,4%	56,6%	24,0%
	TOT	1445	4059	1548	20,5%	57,6%	22,0%

1.17. Bevolkingsdichtheid per deelgemeente (inw/km²)

Deelgemeente	oppervlakte	Bevolkingsdichtheid
Afsnee	3,95 km ²	395,44
Drongen	27,43 km ²	448,41
Gent	70,34 km ²	1814,69
Gentbrugge	7,86 km ²	2775,19
Ledeberg	1,09 km ²	8278,90
Mariakerke	5,20 km ²	2338,27
Oostakker	10,47 km ²	1329,23
Sint-Amandsberg	5,99 km ²	4113,19
Sint-Denijs-Westrem	6,24 km ²	837,66
Wondelgem	5,82 km ²	2475,77
Zwijnaarde	12,04 km ²	585,71
Totaal	156,43 km²	1612,69

1.18. Migraties per deelgemeente 2014

a) Geboorten :

Deelgemeente	Belgen			Niet-Belgen			Totaal		
	M	V	Totaal	M	V	Totaal	M	V	Totaal
Afsnee	8	9	17	1	0	1	9	9	18
Desteldonk	4	4	8	0	0	0	4	4	8
Drongen	53	39	92	1	3	4	54	42	96
Gentbrugge	155	128	283	13	14	27	168	142	310
Gent-Centrum	731	719	1450	191	194	385	922	913	1835
Ledeberg	51	56	107	15	16	31	66	72	138
Mariakerke	56	65	121	1	7	8	57	72	129
Mendonk	0	2	2	0	0	0	0	2	2
Oostakker	81	51	132	5	1	6	86	52	138
Sint-Amandsberg	154	135	289	25	14	39	179	149	328
Sint-Denijs-Westrem	20	16	36	0	0	0	20	16	36
Sint-Kruis-Winkel	8	8	16	1	0	1	9	8	17
Terdonk	0	3	3	0	0	0	0	3	3
Wondelgem	74	81	155	8	10	18	82	91	173
Zwijnaarde	37	37	74	1	3	4	38	40	78
Totaal	1432	1353	2785	262	262	524	1694	1615	3309

b) Overlijdens :

Deelgemeente	Belgen			Niet-Belgen			Totaal		
	M	V	Totaal	M	V	Totaal	M	V	Totaal
Afsnee	8	2	10	0	0	0	8	2	10
Desteldonk	1	3	4	0	0	0	1	3	4
Drongen	42	62	104	0	0	0	42	62	104
Gentbrugge	99	130	229	0	1	1	99	131	230
Gent-Centrum	506	540	1046	34	19	53	540	559	1099
Ledeberg	25	19	44	4	0	4	29	19	48
Mariakerke	38	42	80	1	0	1	39	42	81
Mendonk	2	2	4	0	1	1	2	3	5
Oostakker	63	73	136	0	0	0	63	73	136
Sint-Amandsberg	98	86	184	4	2	6	102	88	190
Sint-Denijs-Westrem	34	46	80	0	4	4	34	50	84
Sint-Kruis-Winkel	0	0	0	0	0	0	0	0	0
Terdonk	1	0	1	0	0	0	1	0	1
Wondelgem	62	68	130	3	1	4	65	69	134
Zwijnaarde	34	43	77	2	0	2	36	43	79
Totaal	1013	1116	2129	48	28	76	1061	1144	2205

c) Aankomsten (van buiten Gent):

Deelgemeente	Belgen			Niet-Belgen			Totaal			
	M	V	Totaal	M	V	Totaal	M	V	Totaal	%
Afsnee	21	25	46	5	8	13	26	33	59	0,37%
Desteldonk	16	12	28	0	1	1	16	13	29	0,18%
Drongen	138	143	281	24	36	60	162	179	341	2,12%
Gentbrugge	327	332	659	203	139	342	530	471	1001	6,23%
Gent-Centrum	3473	2864	6337	2609	2232	4841	6082	5096	11178	69,57%
Ledeberg	172	169	341	137	127	264	309	296	605	3,77%
Mariakerke	94	85	179	38	36	74	132	121	253	1,57%
Mendonk	4	4	8	0	0	0	4	4	8	0,05%
Oostakker	187	176	363	39	29	68	226	205	431	2,68%
Sint-Amandsberg	322	321	643	285	246	531	607	567	1174	7,31%
Sint-Denijs-Westrem	93	73	166	12	14	26	105	87	192	1,19%
Sint-Kruis-Winkel	21	17	38	1	7	8	22	24	46	0,29%
Terdonk	2	3	5	0	0	0	2	3	5	0,03%
Wondelgem	159	175	334	67	58	125	226	233	459	2,86%
Zwijnaarde	116	112	228	31	27	58	147	139	286	1,78%
Totaal	5145	4511	9656	3451	2960	6411	8596	7471	16067	100%

d) Vertrekken (naar buiten Gent):

Deelgemeente	Belgen			Niet-Belgen			Totaal			
	M	V	Totaal	M	V	Totaal	M	V	Totaal	%
Afsnee	37	33	70	5	3	8	42	36	78	0,51%
Desteldonk	23	10	33	3	1	4	26	11	37	0,24%
Drongen	180	204	384	21	26	47	201	230	431	2,81%
Gentbrugge	517	458	975	157	109	266	674	567	1241	8,08%
Gent-Centrum	3145	2803	5948	1806	1627	3433	4951	4430	9381	61,10%
Ledeberg	192	195	387	156	114	270	348	309	657	4,28%
Mariakerke	160	155	315	28	25	53	188	180	368	2,40%
Mendonk	8	4	12	0	0	0	8	4	12	0,08%
Oostakker	225	253	478	29	19	48	254	272	526	3,43%
Sint-Amandsberg	472	455	927	213	145	358	685	600	1285	8,37%
Sint-Denijs-Westrem	93	102	195	20	10	30	113	112	225	1,47%
Sint-Kruis-Winkel	41	41	82	0	2	2	41	43	84	0,55%
Terdonk	10	5	15	2	0	2	12	5	17	0,11%
Wondelgem	279	274	553	45	40	85	324	314	638	4,16%
Zwijnaarde	159	157	316	29	28	57	188	185	373	2,43%
Totaal	5541	5149	10690	2514	2149	4663	8055	7298	15353	100%

1.19. Verhuizingen binnen Gent per deelgemeente 2014

Naar Van	AF	DE	DR	GB	GT	LE	MA	ME	OO	SA	SD	SK	TE	WO	ZW	Totaal	SALDO
AF	5		1	3	22					3	3			1	2	40	33
DE		8			11		2		14	5		1				41	-18
DR	9		215	8	133	5	11		10	17	6			11	6	431	100
GB			16	512	441	90	28		34	101	14			28	36	1300	419
GT	32	4	206	766	10745	462	357		227	947	126	10	10	517	239	14648	-1428
LE	7	2	15	197	357	270	8		13	66	13			20	11	979	-73
MA	5		20	18	240	6	169		2	14	5	2		101	1	583	92
ME									1	1						2	-1
OO	1	2	10	17	147	5	3		244	116	1	6		14	4	570	124
SA	1		26	151	677	42	22		123	756	2		2	41	8	1851	231
SD	9		8	6	54	6	4		3	8	54			3	7	162	80
SK		7			8			1		5		12		1		34	-3
TE					8					6			7			21	-2
WO	4		11	22	278	16	66		13	27	7			271	14	729	283
ZW			3	19	99	4	5		10	10	11			4	151	316	163
Totaal	73	23	531	1719	13220	906	675	1	694	2082	242	31	19	1012	479	21707	-

2. Natuurlijke groei van de bevolking

2.1. Componenten van de loop van de bevolking

Geboorten (wettelijke bevolking)

	mannen	vrouwen	totaal
- Belgen :			
- geboren in de Stad Gent	1388	1307	2695
- geboren in een andere gemeente	42	44	86
- geboren in het buitenland	2	2	4
totaal :	1432	1353	2785
- Niet-Belgen :			
- geboren in de Stad Gent	260	258	518
- geboren in een andere gemeente	1	3	4
- geboren in het buitenland	1	1	2
totaal :	262	262	524
totaal aantal geboorten :	1694	1615	3309

Overlijdens (wettelijke bevolking) :

	mannen	vrouwen	totaal
- Belgen :			
- overleden in de Stad Gent	954	1076	2030
- overleden in een andere gemeente	44	39	83
- overleden in het buitenland	15	1	16
totaal :	1013	1116	2129
- Niet-Belgen :			
- overleden in de Stad Gent	40	22	62
- overleden in een andere gemeente	1	2	3
- overleden in het buitenland	7	4	11
totaal :	48	28	76
totaal aantal overlijdens :	1061	1144	2205

	mannen	vrouwen	totaal
<u>Natuurlijke groei :</u>	633	471	1104
(geboorten - overlijdens)			

2.1.1. Evolutie van de natuurlijke groei (absoluut)

	geboorten	sterften	natuurlijke groei
1974	1830	2299	-469
1975	1793	2146	-353
1976	1830	2095	-265
1977	3011	3213	-202
1978	3032	3416	-384
1979	3001	3069	-68
1980	2990	3329	-339
1981	2868	3132	-264
1982	2736	3106	-370
1983	2627	3140	-513
1984	2580	3030	-450
1985	2587	3091	-504
1986	2675	2965	-290
1987	2739	2864	-125
1988	2730	2786	-56
1989	2844	2723	121
1990	2879	2652	227
1991	3094	2619	475
1992	2936	2623	313
1993	2807	2738	69
1994	2787	2610	177
1995	2717	2591	126
1996	2748	2516	232
1997	2680	2577	103
1998	2594	2464	130
1999	2611	2457	154
2000	2692	2508	184
2001	2614	2449	165
2002	2610	2444	166
2003	2617	2458	159
2004	2931	2373	558
2005	3002	2331	671
2006	3072	2220	852
2007	3050	2317	733
2008	3335	2298	1037
2009	3444	2304	1140
2010	3503	2350	1153
2011	3449	2199	1250
2012	3323	2428	895
2013	3177	2450	727
2014	3309	2205	1104

natuurlijke groei = geboorten - overlijdens

2.1.2. Evolutie van de natuurlijke groei (abs.)

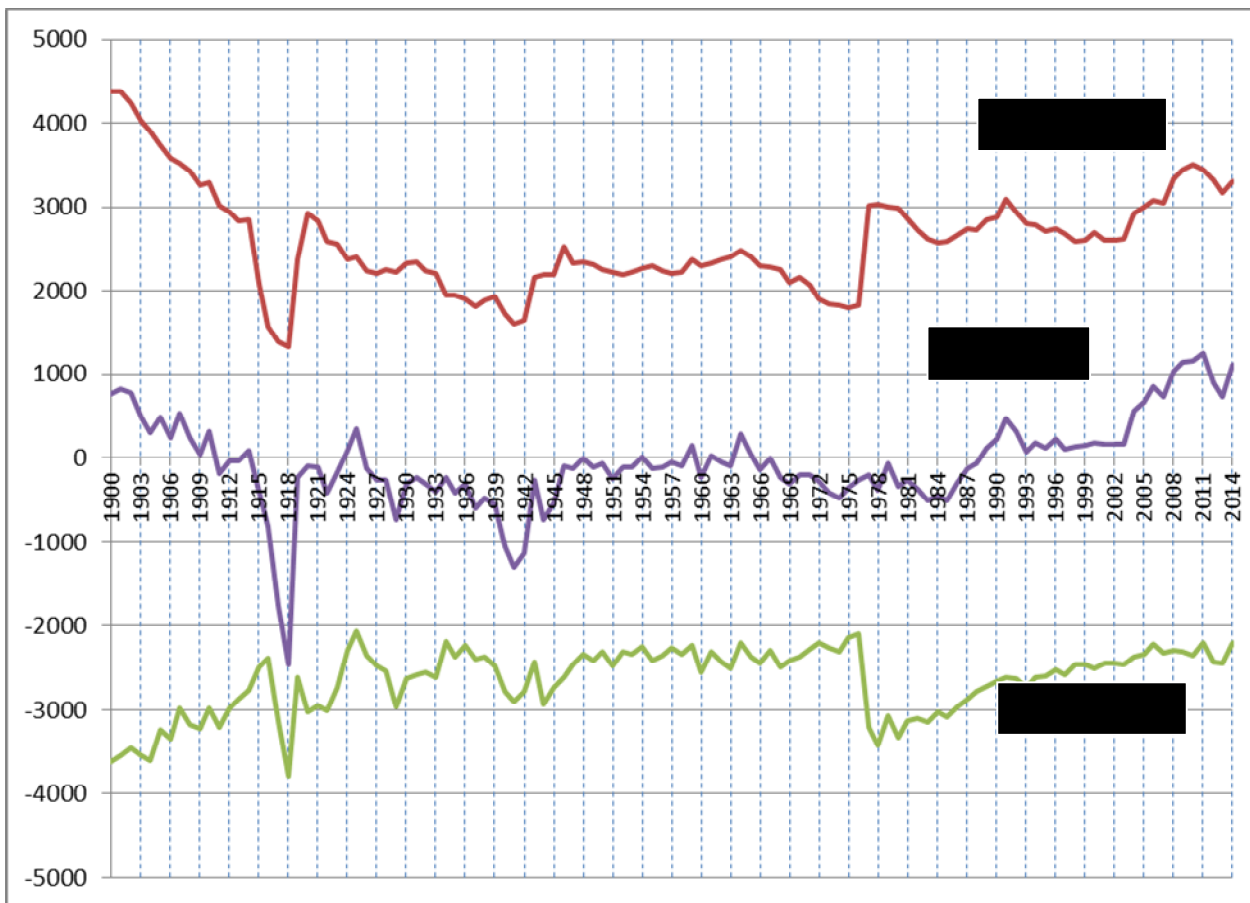

2.2. Geboortenevolutie en vruchtbaarheid

2.2.1. Aantal geboorten naar geslacht. Bruto-geboortecijfer (in promille).

jaar	jongens	meisjes	totaal	bruto-geb.cijfer
1970	1104	1057	2161	14.52
1971	1089	989	2078	14.02
1972	1011	901	1912	13.08
1973	915	923	1838	12.72
1974	932	898	1830	12.70
1975	958	835	1793	12.58
1976	946	884	1830	13.09
1977	1539	1472	3011	12.23
1978	1553	1479	3032	12.45
1979	1560	1441	3001	12.42
1980	1515	1475	2990	12.46
1981	1502	1366	2868	12.07
1982	1370	1366	2736	11.57
1983	1322	1305	2627	11.16
1984	1339	1241	2580	10.99
1985	1330	1257	2587	11.04
1986	1394	1281	2675	11.44
1987	1404	1335	2739	11.77
1988	1404	1326	2730	11.82
1989	1448	1396	2844	12.32
1990	1517	1362	2879	12.49
1991	1584	1510	3094	13.45
1992	1515	1421	2936	12.78
1993	1451	1356	2807	12.29
1994	1391	1396	2787	12.25
1995	1375	1342	2717	12.00
1996	1432	1316	2748	12.19
1997	1360	1320	2680	11.94
1998	1322	1272	2594	11.58
1999	1350	1261	2611	11.65
2000	1355	1337	2692	11.99
2001	1371	1243	2614	11.56
2002	1317	1293	2610	11.45
2003	1330	1287	2617	11.42
2004	1450	1481	2931	12,70
2005	1543	1459	3002	12,89
2006	1573	1499	3072	13,08
2007	1560	1490	3050	12,87
2008	1664	1671	3335	13,92
2009	1769	1675	3444	14,16
2010	1821	1682	3503	14,20
2011	1746	1703	3449	13,95
2012	1710	1613	3323	13,40
2013	1622	1555	3177	12,69
2014	1694	1615	3309	13,12

Bruto-geboortecijfer = aantal geboorten t.o.v. het aantal inwoners

**2.2.2. Aantal geboorten en bruto-geboortecijfer (in promille) :
Belgen, Niet-Belgen en totale bevolking**

jaar	aantal			promille		
	Belgen	Vre.	Totaal	Belgen	Vre.	Totaal
1994	2446	341	2787	11,65	19,57	12,25
1995	2421	296	2717	11,57	17,19	12,00
1996	2453	295	2748	11,77	17,30	12,19
1997	2450	230	2680	11,80	13,65	11,94
1998	2352	242	2594	11,34	14,61	11,58
1999	2371	240	2611	11,46	13,94	11,65
2000	2414	278	2692	11,56	17,56	11,99
2001	2442	172	2614	11,55	11,79	11,56
2002	2447	163	2610	11,49	10,91	11,45
2003	2455	162	2617	11,50	10,34	11,42
2004	2714	217	2931	12,65	13,45	12,70
2005	2777	225	3002	12,91	12,55	12,89
2006	2797	275	3072	12,96	14,49	13,08
2007	2747	303	3050	12,74	14,18	12,87
2008	2958	377	3335	13,70	15,95	13,92
2009	3020	424	3444	13,93	16,10	14,16
2010	3018	485	3503	13,87	16,63	14,20
2011	2931	518	3449	13,50	17,19	13,95
2012	2841	482	3323	13,03	16,12	13,40
2013	2688	489	3177	12,30	15,44	12,69
2014	2785	524	3309	12,71	15,82	13,12

**2.2.3. Algemeen vruchtbaarheidscijfer (GFR) (in promille) :
Belgen, Niet-Belgen, totale bevolking.**

	Belgen	Niet-Belgen	Totaal
1994	48,35	70,33	50,28
1995	48,30	59,97	49,27
1996	49,36	58,22	50,08
1997	49,71	45,17	49,29
1998	47,68	53,11	48,19
1999	47,20	59,31	48,37
2000	48,94	81,67	52,06
2001	48,93	58,15	49,75
2002	48,72	34,50	47,50
2003	48,77	32,91	47,36
2004	53,70	42,13	52,63
2005	54,83	40,55	53,42
2006	54,53	42,56	53,26
2007	53,65	43,89	52,53
2008	58,30	48,68	57,07
2009	59,97	51,04	58,70
2010	58,67	46,87	56,82
2011	58,74	47,80	56,92
2012	56,23	45,08	54,23
2013	52,83	45,63	51,61
2014	53,82	43,32	51,97

GFR = $\frac{\text{totaal aantal geboorten}}{\text{aantal vrouwen in de vruchtbare leeftijd}} \times 1000$

**2.2.4. Algemeen vruchtbaarheidscijfer (GFR) (in promille) :
Belgen, Niet-Belgen, totale bevolking.(lijndiagram)**

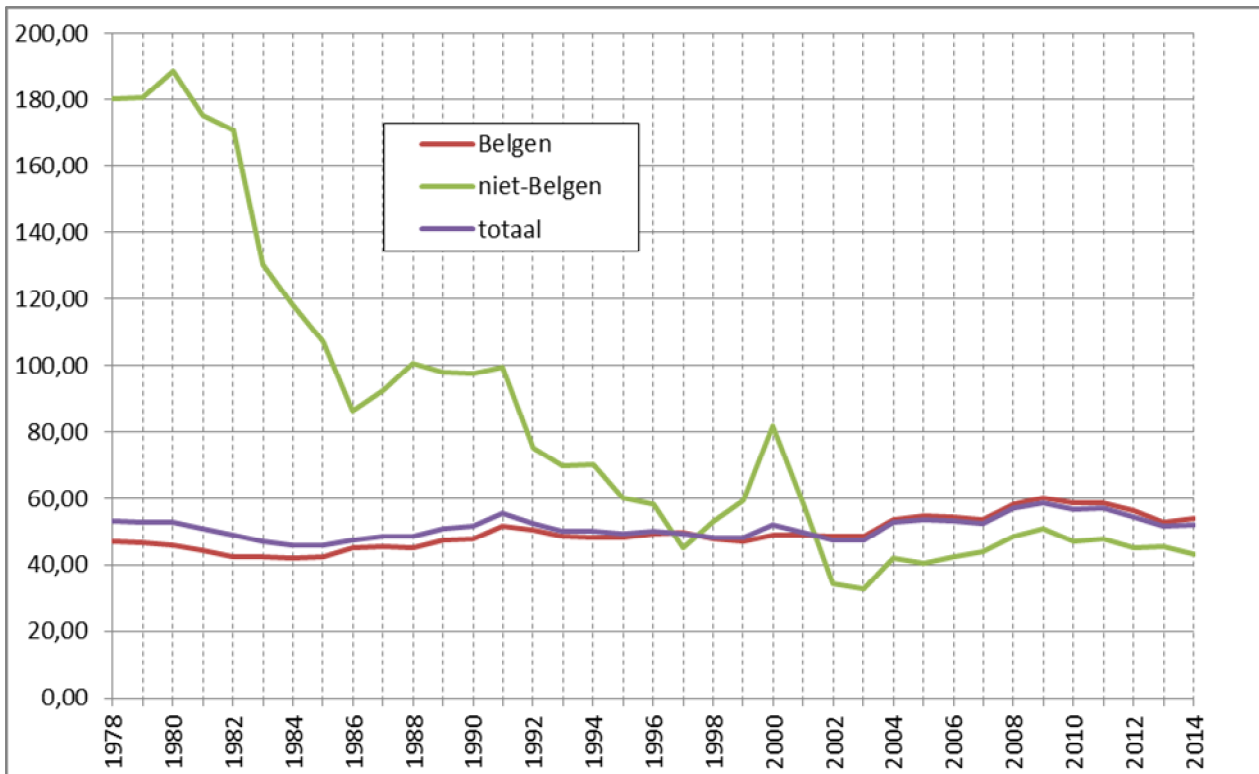

$$\text{GFR} = \frac{\text{totaal aantal geboorten}}{\text{aantal vrouwen in de vruchtbare leeftijd}} \times 1000$$

**2.2.5. Totaal vruchtbaarheidscijfer (TFR) en
bruto- reproductiecijfer van Kuczynski (Kb) 2014
Belgen en Niet-Belgen.**

	TFR	Kb
Belgen	1682,70	815,53
Niet-Belgen	1254,82	627,52
TOTAAL	1573,42	764,54

Vruchtbaarheidscijfer (TFR) : aantal *geboorten* volgens de leeftijd van de moeder in verhouding tot het gemiddeld aantal vrouwen van die leeftijd (promille), gesommeerd voor alle vruchtbare leeftijdjaren (15 - 49 jaar)

Bruto-reproductiecijfer van Kuczynski (Kb) : aantal *geboren meisjes* volgens de leeftijd van de moeder in verhouding tot het gemiddeld aantal vrouwen van die leeftijd (promille), gesommeerd voor alle vruchtbare leeftijdjaren (15 - 49 jaar)

**2.2.6. Aantal geboorten naar leeftijd van de moeder
Belgen en Niet-Belgen. jaar 2014**

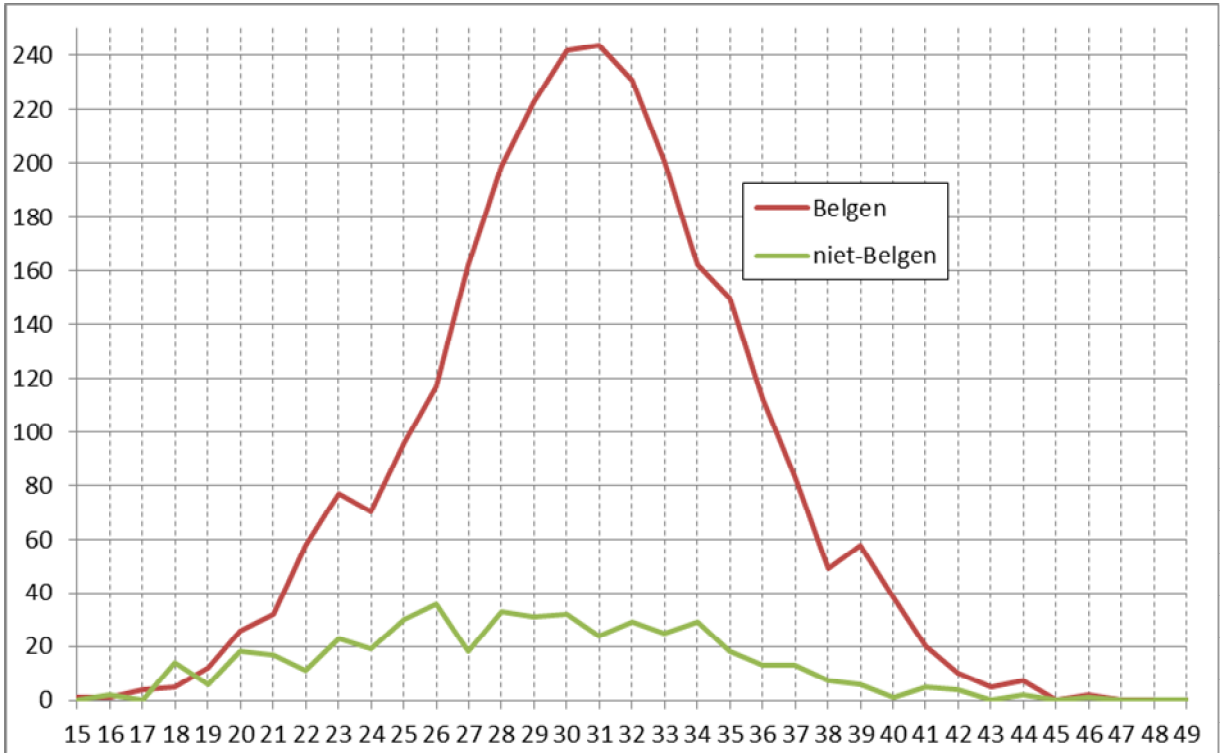

**2.2.7. Leeftijdsspecifiek vruchtbaarheidscijfer (in promille)
Belgen en Niet-Belgen. jaar 2014.**

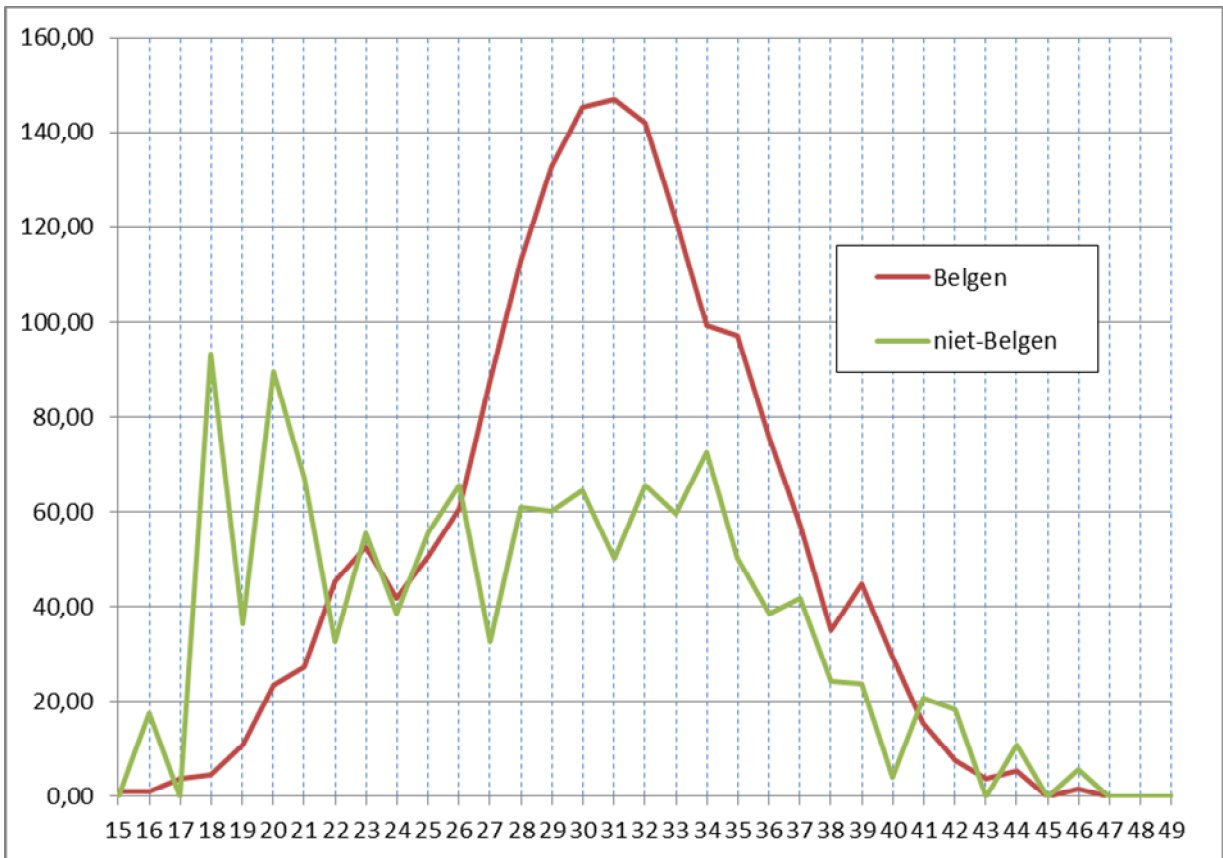

aantal geboorten volgens de leeftijd van de moeder
----- X 1000
totaal aantal vrouwen van die leeftijd

2.2.8. Gemiddelde leeftijd van de moeder bij geboorte

jaar	Belgen	Niet-Belgen	Totaal
1990	28,01	25,75	27,70
1991	28,20	25,34	27,76
1992	28,35	26,19	28,09
1993	28,42	26,28	27,17
1994	28,46	26,46	28,21
1995	28,62	27,46	28,48
1996	28,70	27,21	28,54
1997	28,67	28,89	28,69
1998	28,89	28,29	28,83
1999	28,80	27,69	28,67
2000	28,87	26,82	28,65
2001	28,85	27,29	28,69
2002	28,98	28,24	28,93
2003	29,12	27,71	29,03
2004	29,21	27,65	29,09
2005	29,40	27,86	29,27
2006	29,57	27,47	29,39
2007	29,54	26,90	29,29
2008	29,61	27,45	29,39
2009	29,77	27,91	29,56
2010	29,97	28,35	29,76
2011	30,18	27,73	29,84
2012	30,40	28,53	30,15
2013	30,47	28,06	30,11
2014	30,55	28,71	30,28

2.3. Overlijdens en Sterftcijfer

2.3.1. Aantal overlijdens naar geslacht. Bruto-sterftcijfer (in promille).

jaar	mannen	vrouwen	totaal	bruto-st.cijfer
1974	1171	1128	2299	15.95
1975	1134	1012	2146	15.05
1976	1074	1021	2095	14.98
1977	1668	1545	3213	13.05
1978	1753	1663	3416	14.03
1979	1572	1497	3069	12.70
1980	1729	1600	3329	13.87
1981	1617	1515	3132	13.18
1982	1638	1468	3106	13.13
1983	1614	1526	3140	13.34
1984	1571	1459	3030	12.91
1985	1553	1538	3091	13.20
1986	1500	1465	2965	12.68
1987	1447	1417	2864	12.31
1988	1425	1361	2786	12.06
1989	1387	1336	2723	11.80
1990	1370	1282	2652	11.51
1991	1321	1298	2619	11.38
1992	1359	1264	2623	11.41
1993	1319	1419	2738	11.99
1994	1313	1297	2610	11.48
1995	1320	1271	2591	11.44
1996	1312	1204	2516	11.16
1997	1256	1321	2577	11.48
1998	1194	1270	2464	11.00
1999	1217	1240	2457	10.96
2000	1245	1263	2508	11.17
2001	1229	1220	2449	10.83
2002	1194	1250	2444	10.73
2003	1204	1254	2458	10.73
2004	1179	1194	2373	10.28
2005	1173	1158	2331	10.01
2006	1085	1135	2220	9,45
2007	1141	1176	2317	9,78
2008	1090	1208	2298	9,59
2009	1166	1138	2304	9,48
2010	1103	1247	2350	9,53
2011	1072	1127	2199	8,89
2012	1190	1238	2428	9,79
2013	1197	1253	2450	9,83
2014	1061	1144	2205	8,74

$$\text{Bruto-sterftcijfer} = \frac{\text{aantal overlijdens}}{\text{totale bevolking}} \times 1000$$

**2.3.2. Aantal overlijdens en bruto-sterftecijfer (in promille) :
Belgen, Niet-Belgen en totale bevolking.**

jaar	aantal			promille		
	Belgen	Vre.	Totaal	Belgen	Vre.	Totaal
1992	2540	83	2623	11,98	4,67	11,41
1993	2682	56	2738	12,73	3,17	11,99
1994	2549	61	2610	12,14	3,50	11,48
1995	2526	65	2591	12,07	3,78	11,44
1996	2459	57	2516	11,80	3,34	11,16
1997	2512	65	2577	12,10	3,86	11,48
1998	2396	68	2464	11,55	4,10	11,00
1999	2395	62	2457	11,57	3,60	10,96
2000	2443	65	2508	11,70	4,11	11,17
2001	2383	66	2449	11,27	4,52	10,83
2002	2376	68	2444	11,16	4,55	10,73
2003	2399	59	2458	11,24	3,76	10,73
2004	2309	64	2373	10,76	3,97	10,28
2005	2245	86	2331	10,44	4,80	10,01
2006	2147	73	2220	9,95	3,85	9,45
2007	2250	67	2317	10,43	3,14	9,78
2008	2220	78	2298	10,28	3,30	9,59
2009	2236	68	2304	10,31	2,58	9,48
2010	2278	72	2350	10,47	2,47	9,53
2011	2114	85	2199	9,74	2,82	8,89
2012	2345	83	2428	10,75	2,78	9,79
2013	2358	92	2450	10,79	2,90	9,79
2014	2129	76	2205	9,72	2,29	8,74

**2.3.3. Leeftijdsspecifieke sterftecijfers* (in promille)
per geslacht. Jaar 2014**

Leeftijdsklasse	mannen	vrouwen
0-4	1,27	0,40
5-9	0,14	0,00
10-14	0,00	0,00
15-19	0,32	0,17
20-24	0,36	0,24
25-29	0,58	0,42
30-34	0,45	0,10
35-39	0,71	0,45
40-44	1,73	1,04
45-49	2,64	1,71
50-54	4,96	1,79
55-59	7,50	4,75
60-64	11,50	7,45
65-69	18,47	11,96
70-74	23,60	11,84
75-79	41,00	21,45
80-84	61,90	42,45
85-89	119,75	86,94
90-94	202,21	173,76
95-99	292,31	287,36
100+	1250,00	428,57

* $\frac{\text{aantal overlijdens in een leeftijdsklasse}}{\text{aantal inwoners van die leeftijdsklasse}} \times 1000$

2.3.4. Mediane leeftijd(*) bij overlijden, per geslacht

jaar	Mannen	Vrouwen
1991	75	81,7
1992	74,9	81,7
1993	75	82,6
1994	74,5	81,9
1995	74,8	81,9
1996	74	82,3
1997	75	83
1998	75,2	82
1999	75,5	83,1
2000	76	82,6
2001	76,2	83,1
2002	75,5	82,6
2003	76,7	83,3
2004	76,5	83,4
2005	75,4	80,6
2006	77,8	83,6
2007	77	83,5
2008	76,4	81,2
2009	77,3	84,8
2010	78	84,9
2011	78,3	84,6
2012	79,1	84,5
2013	79,2	85
2014	78,4	85,3

2.3.5. Mediane leeftijd (*) bij overlijden, per geslacht (staafdiagram)

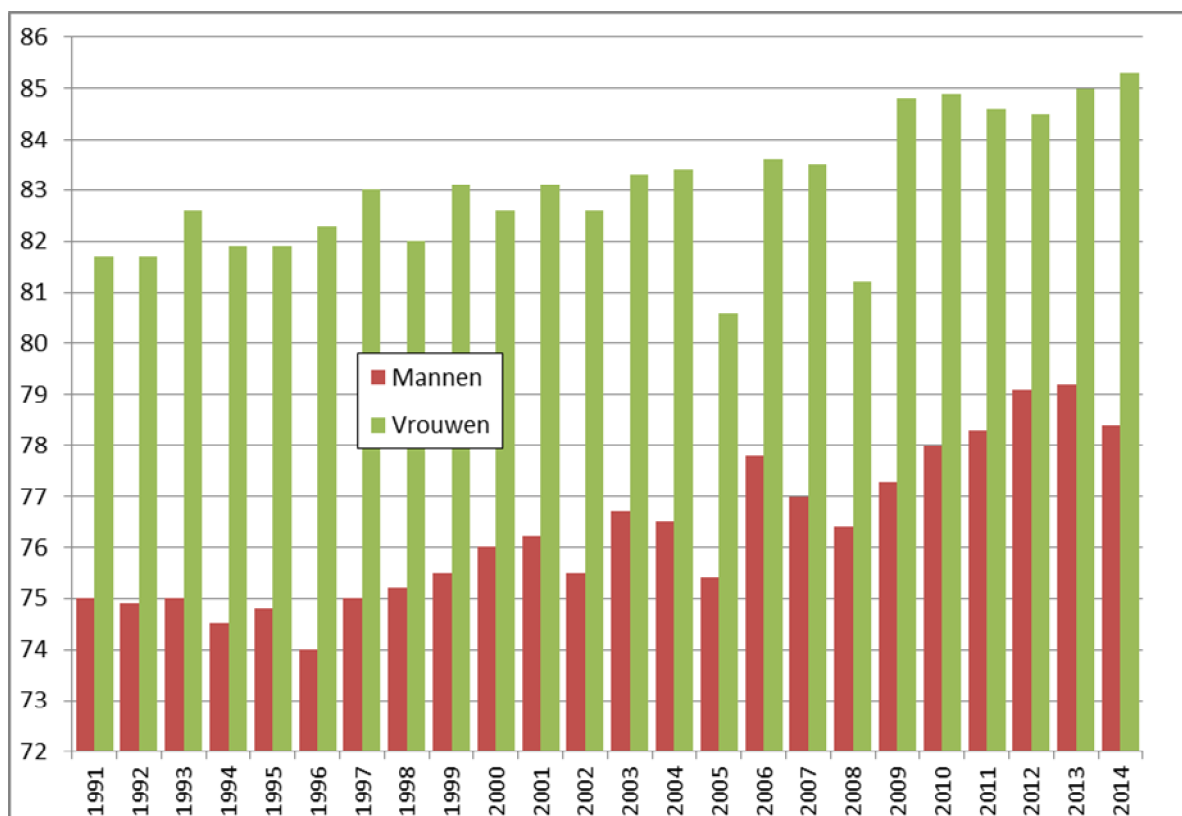

* = schatting van de levensverwachting bij geboorte gedurende een bepaald jaar

**2.3.6. Bruto-geboortecijfer (CBR) en Bruto-sterftcijfer (CDR)
in promille**

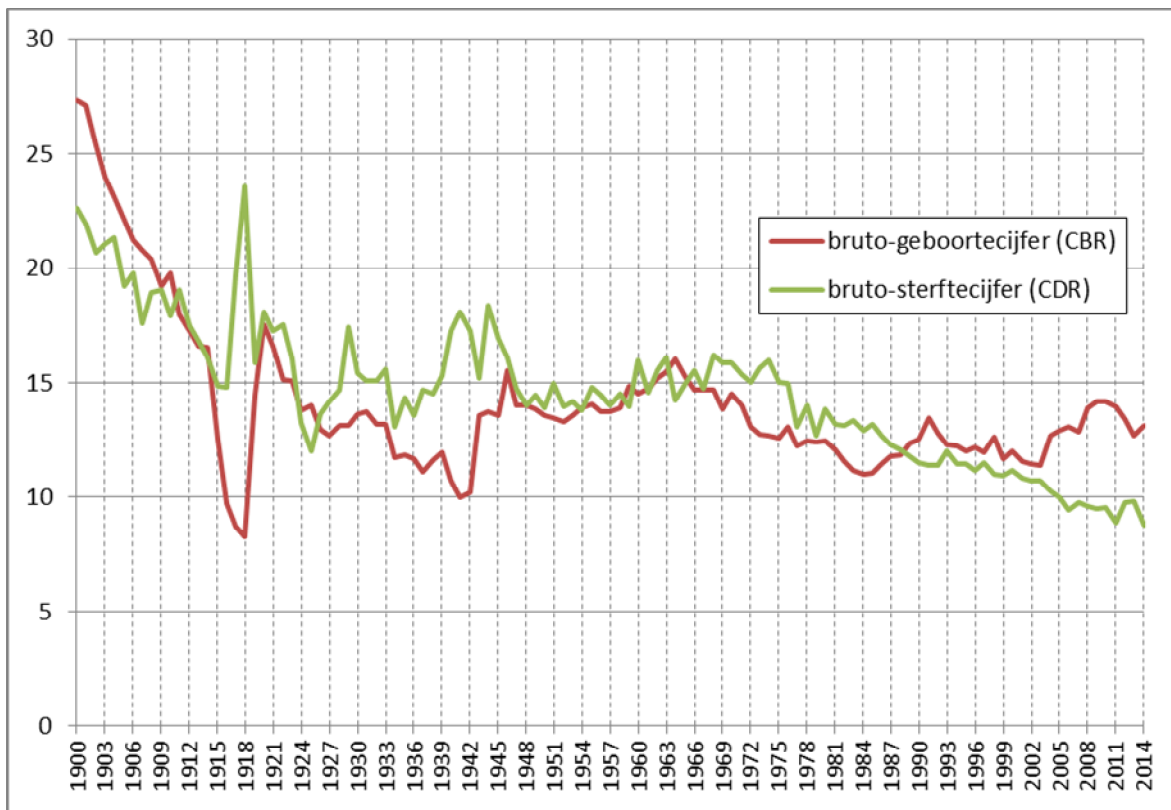

CBR = aantal geboorten t.o.v. de totale bevolking (in promille)
CDR = aantal overlijdens t.o.v. de totale bevolking (in promille)

3. Huwelijken en echtscheidingen

3.1. Aantal huwelijken en echtscheidingen

jaar	huwelijken	echtscheidingen
1970	1088	177
1971	1095	189
1972	1111	216
1973	1091	246
1974	1047	290
1975	1020	357
1976	995	396
1977	1736	499
1978	1603	517
1979	1628	520
1980	1562	547
1981	1537	552
1982	1497	568
1983	1498	590
1984	1470	594
1985	1475	588
1986	1398	552
1987	1402	600
1988	1422	652
1989	1454	628
1990	1607	566
1991	1458	673
1992	1415	671
1993	1274	617
1994	1234	596
1995	1246	899
1996	1215	831
1997	1109	668
1998	999	697
1999	965	685
2000	971	672
2001	963	668
2002	1016	706
2003	1081	741
2004	1116	664
2005	1013	717
2006	1155	624
2007	1129	701
2008	1201	690
2009	1105	671
2010	1103	556
2011	1107	639
2012	1105	533
2013	1020	476
2014	1098	470

3.2. Bruto-huwelijkscijfer (BHC) en bruto-echtscheidingscijfer (BEC) in promille (t.o.v. de totale bevolking)

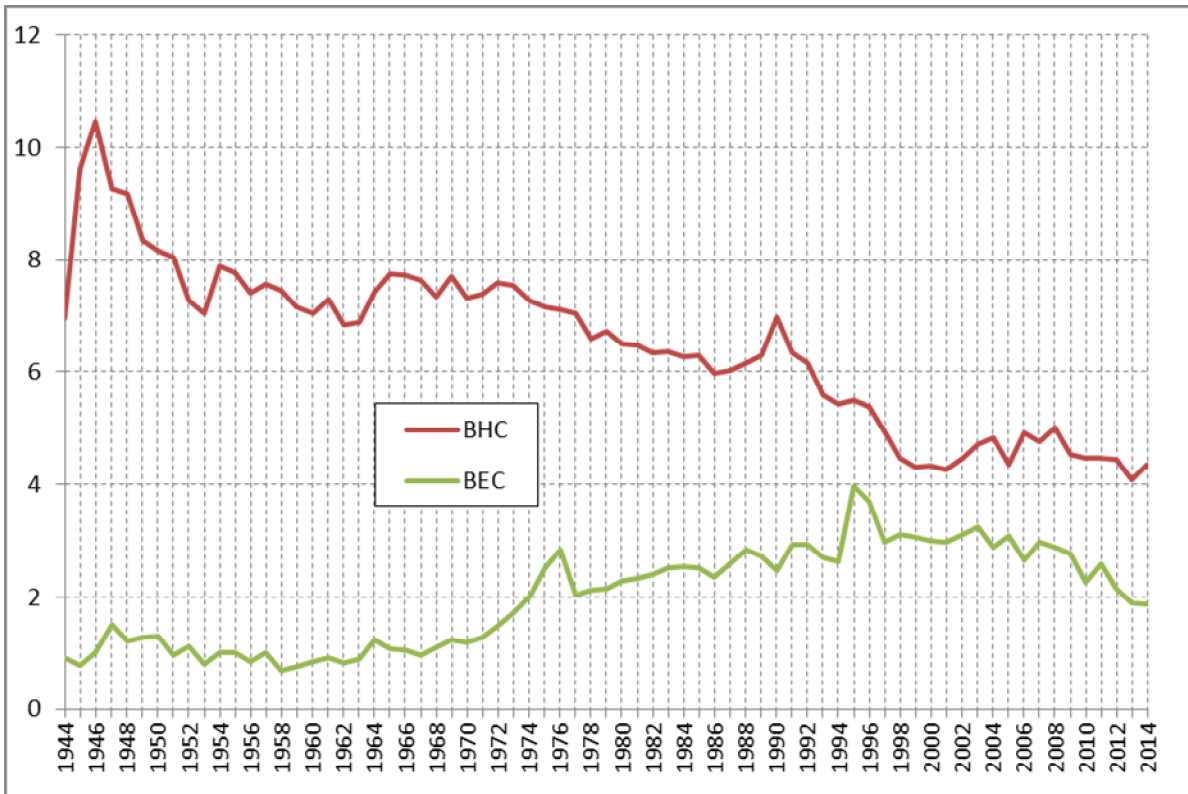

BHC= (hwl/totale bevolking) X 1000

BEC= (es/totale bevolking) X 1000

3.3. Verhouding van het aantal echtscheidingen tot het aantal huwelijken (in %)

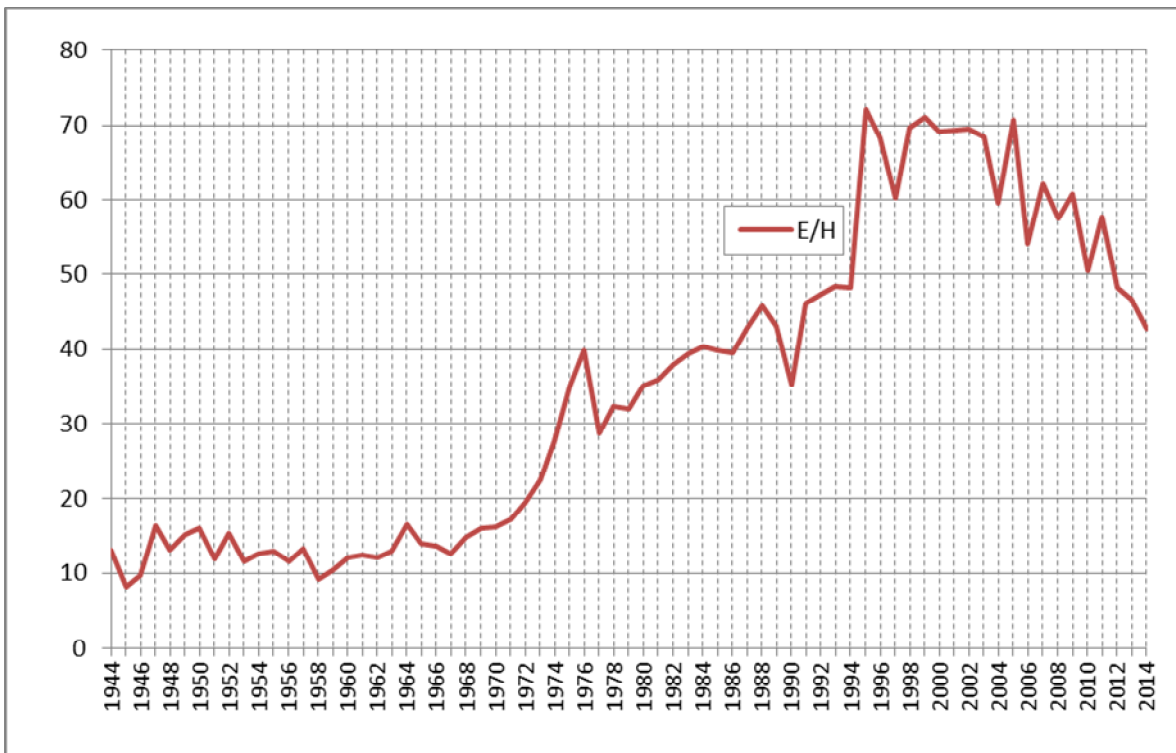

= (es/huw) X 100

3.4. Bevolkingsindeling naar Burgerlijke stand, geslacht en leeftijd (31/12/2014)

	ongetrouwd			getrouwd			echtgescheiden			weduwe(naren)		
	M	V	TOTAAL	M	V	TOTAAL	M	V	TOTAAL	M	V	TOTAAL
0-4	7902	7564	15466	0	0	0	0	0	0	0	0	0
5-9	6994	6766	13760	0	0	0	0	0	0	0	0	0
10-14	6140	5994	12134	0	0	0	0	0	0	0	0	0
15-19	6254	6039	12293	2	21	23	0	0	0	0	0	0
20-24	7935	7351	15286	253	777	1030	9	44	53	0	1	1
25-29	10030	8958	18988	1674	2618	4292	117	221	338	1	10	11
30-34	7319	5954	13273	3280	3888	7168	397	527	924	6	15	21
35-39	5274	3843	9117	3947	4188	8135	626	798	1424	8	43	51
40-44	3634	2527	6161	4047	3898	7945	943	1147	2090	17	91	108
45-49	2525	1726	4251	4074	4098	8172	1274	1607	2881	34	156	190
50-54	1962	1350	3312	4478	4431	8909	1543	1819	3362	56	223	279
55-59	1357	1003	2360	4280	4165	8445	1562	1734	3296	123	446	569
60-64	804	678	1482	3924	3631	7555	1244	1502	2746	191	624	815
65-69	490	432	922	3611	3271	6882	932	1151	2083	318	995	1313
70-74	291	308	599	2767	2514	5281	542	745	1287	335	1245	1580
75-79	207	328	535	2602	2207	4809	367	551	918	457	1763	2220
80-84	162	320	482	1875	1435	3310	178	348	526	611	2396	3007
85-89	70	250	320	852	517	1369	67	163	230	464	1957	2421
90-94	16	132	148	234	113	347	11	57	68	283	1085	1368
95+	4	30	34	16	10	26	1	15	16	48	255	303
Totaal	69370	61553	130923	41916	41782	83698	9813	12429	22242	2952	11305	14257
	27,5%	24,4%	51,9%	16,6%	16,6%	33,2%	3,9%	4,9%	8,8%	1,2%	4,5%	5,7%

Noot: de inwoners waarvan de burgerlijke staat niet bewezen is, worden niet in deze cijfers opgenomen

3.5. Bevolking naar Burgerlijke stand

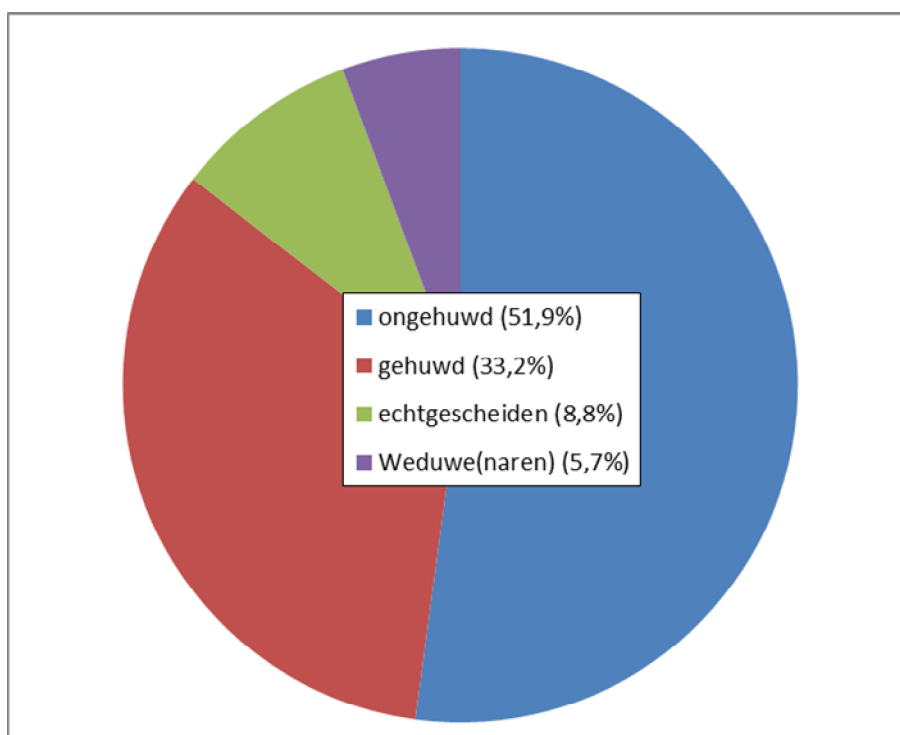

3.6. Bevolking naar Burgerlijke stand en leeftijd

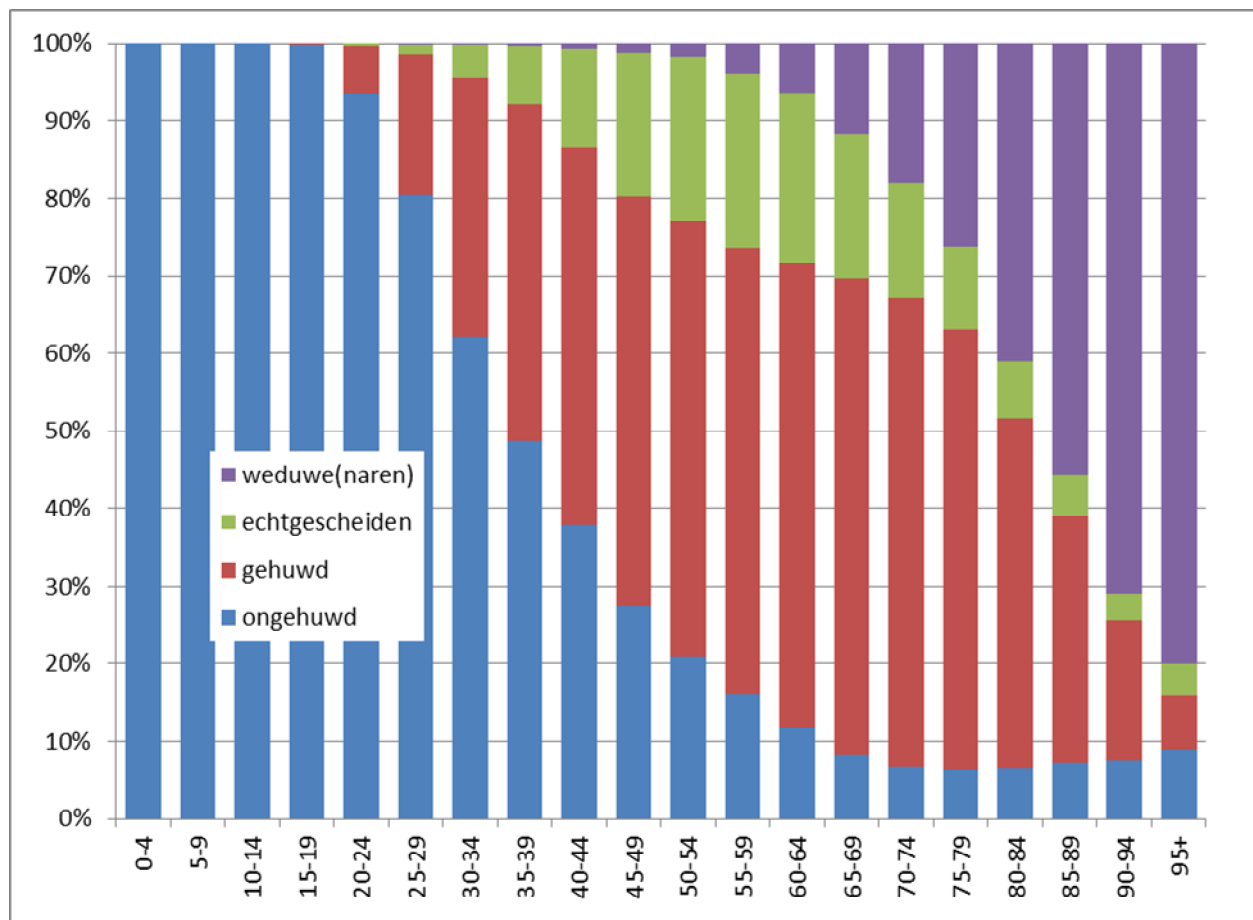

3.7. Wettelijke samenwoning naar geslacht (evolutie) – afleggen verklaring gedurende het jaar

Jaar	M-M	V-V	M-V	Totaal
2000	23	13	35	71
2001	24	14	681	719
2002	10	3	82	95
2003	4	3	118	125
2004	14	6	196	216
2005	7	8	299	314
2006	9	8	304	321
2007	9	12	487	508
2008	22	15	871	908
2009	13	19	1069	1101
2010	14	19	1023	1056
2011	25	23	1059	1107
2012	31	24	970	1025
2013	17	18	1058	1093
2014	35	21	1056	1112

Naar nationaliteit : 935 Belg-Belg, 105 Belg-niet-Belg en 72 niet-Belg/niet-Belg

4. Migraties

4.1. Migraties vanuit en naar Gent in 2014 (*)

Immigratie (incl. overschrijvingen wachtregister) :

	mannen	vrouwen	Totaal
- Belgen :	5145	4511	9656
- Niet-Belgen :	3451	2960	6411
totale immigratie :	8596	7471	16067

Emigratie :

	mannen	vrouwen	Totaal
- Belgen :	5541	5149	10690
- Niet-Belgen :	2514	2149	4663
totale emigratie :	8055	7298	15353

Migratiesaldo : (immigratie - emigratie)

	mannen	vrouwen	Totaal
- Belgen :	-396	-638	-1034
- Niet-Belgen :	937	811	1748
totaal :	541	173	714

(*) : Voor details over de herkomst en/of bestemming, zie verdere tabellen inzake migraties.

4.2. Immigratie in 2014 volgens herkomst : Belgische arrondissementen en provincies, buitenland en onbekende herkomst ; Belgen/Niet-Belgen, per geslacht.

herkomst	Belgen			Niet-Belgen			Totaal		
	M	V	tot.	M	V	tot.	M	V	tot.
Antwerpen	182	188	370	80	57	137	262	245	507
Mechelen	53	66	119	5	1	6	58	67	125
Turnhout	64	59	123	11	11	22	75	70	145
Antwerpen	299	313	612	96	69	165	395	382	777
Brussel	84	82	166	99	70	169	183	152	335
Halle-Vilvoorde	157	132	289	12	7	19	169	139	308
Leuven	91	62	153	30	46	76	121	108	229
Vlaams-Brabant	248	194	442	42	53	95	290	247	537
Nijvel	2	7	9	10	7	17	12	14	26
Waaals-Brabant	2	7	9	10	7	17	12	14	26
Brugge	324	271	595	20	17	37	344	288	632
Diksmuide	31	30	61	1	0	1	32	30	62
Ieper	78	49	127	2	2	4	80	51	131
Kortrijk	209	205	414	24	22	46	233	227	460
Oostende	130	117	247	13	7	20	143	124	267
Roeselare	95	106	201	9	5	14	104	111	215
Tielt	80	88	168	6	3	9	86	91	177
Veurne	65	60	125	6	1	7	71	61	132
West-Vlaanderen	1012	926	1938	81	57	138	1093	983	2076
Aalst	266	251	517	25	12	37	291	263	554
Dendermonde	279	270	549	31	23	54	310	293	603
Eeklo	198	168	366	34	41	75	232	209	441
Gent	1427	1455	2882	126	102	228	1553	1557	3110
Oudenaarde	193	187	380	14	17	31	207	204	411
Sint-Niklaas	203	179	382	28	21	49	231	200	431
Oost-Vlaanderen	2566	2510	5076	258	216	474	2824	2726	5550
Aat	3	6	9	3	0	3	6	6	12
Bergen	5	1	6	5	0	5	10	1	11
Charleroi	4	7	11	1	0	1	5	7	12
Doornik	9	3	12	2	0	2	11	3	14
Moeskroen	1	1	2	1	0	1	2	1	3
Thuin	2	1	3	1	0	1	3	1	4
Zinnik	0	4	4	0	0	0	0	4	4
Henegouwen	24	23	47	13	0	13	37	23	60

herkomst	Belgen			Niet-Belgen			Totaal		
	M	V	tot.	M	V	tot.	M	V	tot.
Borgworm	0	5	5	1	0	1	1	5	6
Hoei	0	0	0	1	0	1	1	0	1
Luik	4	5	9	19	11	30	23	16	39
Verviers	2	4	6	2	2	4	4	6	10
Luik	6	14	20	23	13	36	29	27	56
Hasselt	48	35	83	12	3	15	60	38	98
Maaseik	17	18	35	5	8	13	22	26	48
Tongeren	16	14	30	8	7	15	24	21	45
Limburg	81	67	148	25	18	43	106	85	191
Aarlen	0	0	0	1	1	2	1	1	2
Bastenaken	3	2	5	2	0	2	5	2	7
Marche-en-Famenne	0	3	3	3	3	6	3	6	9
Neufchâteau	1	2	3	0	0	0	1	2	3
Virton	4	2	6	3	0	3	7	2	9
Luxemburg	8	9	17	9	4	13	17	13	30
Dinant	3	4	7	0	1	1	3	5	8
Namen	2	3	5	4	1	5	6	4	10
Philippeville	1	1	2	1	2	3	2	3	5
Namen	6	8	14	5	4	9	11	12	23
België	4336	4153	8489	661	511	1172	4997	4664	9661
buitenland	227	160	387	2366	2140	4506	2593	2300	4893
onbekend	582	198	780	424	309	733	1006	507	1513
totaal	5145	4511	9656	3451	2960	6411	8596	7471	16067

4.3. Emigratie in 2014 volgens bestemming : Belgische arrondissementen en provincies, buitenland en onbekend : Belgen/Niet-Belgen, per geslacht.

bestemming	Belgen			Niet-Belgen			Totaal		
	M	V	tot.	M	V	tot.	M	V	tot.
Antwerpen	147	156	303	54	35	89	201	191	392
Mechelen	37	55	92	3	9	12	40	64	104
Turnhout	40	31	71	7	4	11	47	35	82
Antwerpen	224	242	466	64	48	112	288	290	578
Brussel	108	100	208	74	47	121	182	147	329
Halle-Vilvoorde	84	93	177	10	2	12	94	95	189
Leuven	52	53	105	26	25	51	78	78	156
Vlaams-Brabant	136	146	282	36	27	63	172	173	345
Nijvel	4	5	9	1	1	2	5	6	11
Waals-Brabant	4	5	9	1	1	2	5	6	11
Brugge	196	188	384	18	16	34	214	204	418
Diksmuide	9	8	17	0	0	0	9	8	17
Ieper	29	16	45	9	3	12	38	19	57
Kortrijk	150	146	296	22	21	43	172	167	339
Oostende	116	105	221	16	9	25	132	114	246
Roeselare	57	58	115	13	9	22	70	67	137
Tielt	63	49	112	9	5	14	72	54	126
Veurne	37	37	74	4	0	4	41	37	78
West-Vlaanderen	657	607	1264	91	63	154	748	670	1418
Aalst	210	198	408	31	24	55	241	222	463
Dendermonde	297	279	576	50	42	92	347	321	668
Eeklo	198	233	431	42	30	72	240	263	503
Gent	2299	2350	4649	247	220	467	2546	2570	5116
Oudenaarde	224	217	441	19	22	41	243	239	482
Sint-Niklaas	165	150	315	30	29	59	195	179	374
Oost-Vlaanderen	3393	3427	6820	419	367	786	3812	3794	7606
Aat	10	8	18	0	1	1	10	9	19
Bergen	1	0	1	0	1	1	1	1	2
Charleroi	4	2	6	5	2	7	9	4	13
Doornik	2	5	7	3	3	6	5	8	13
Moeskroen	2	0	2	4	2	6	6	2	8
Thuin	0	0	0	0	1	1	0	1	1
Zinnik	3	2	5	1	0	1	4	2	6
Henegouwen	22	17	39	13	10	23	35	27	62

bestemming	Belgen			Niet-Belgen			Totaal		
	M	V	tot.	M	V	tot.	M	V	tot.
Borgworm	1	0	1	3	3	6	4	3	7
Hoei	0	0	0	0	0	0	0	0	0
Luik	8	5	13	3	7	10	11	12	23
Verviers	7	2	9	5	7	12	12	9	21
Luik	16	7	23	11	17	28	27	24	51
Hasselt	25	29	54	6	8	14	31	37	68
Maaseik	19	24	43	4	8	12	23	32	55
Tongeren	6	12	18	3	3	6	9	15	24
Limburg	50	65	115	13	19	32	63	84	147
Aarlen	2	0	2	1	3	4	3	3	6
Bastenaken	4	2	6	0	0	0	4	2	6
Marche-en-Famenne	1	0	1	0	0	0	1	0	1
Neufchâteau	1	1	2	0	0	0	1	1	2
Virton	1	1	2	0	0	0	1	1	2
Luxemburg	9	4	13	1	3	4	10	7	17
Dinant	0	1	1	1	1	2	1	2	3
Namen	4	0	4	0	3	3	4	3	7
Philippeville	1	0	1	0	0	0	1	0	1
Namen	5	1	6	1	4	5	6	5	11
België	4624	4621	9245	724	606	1330	5348	5227	10575
buitenland	366	299	665	532	678	1210	898	977	1875
onbekend	551	229	780	1258	865	2123	1809	1094	2903
totaal	5541	5149	10690	2514	2149	4663	8055	7298	15353

4.4. Migratiesaldi per herkomst / bestemming : Belgische arrondissementen en provincies, buitenland en onbekend ; Belgen / Niet-Belgen per geslacht

Plaats	Belgen			Niet-Belgen			Totaal		
	M	V	tot.	M	V	tot.	M	V	tot.
Antwerpen	35	32	67	26	22	48	61	54	115
Mechelen	16	11	27	2	-8	-6	18	3	21
Turnhout	24	28	52	4	7	11	28	35	63
Antwerpen	75	71	146	32	21	53	107	92	199
Brussel	-24	-18	-42	25	23	48	1	5	6
Halle-Vilvoorde	73	39	112	2	5	7	75	44	119
Leuven	39	9	48	4	21	25	43	30	73
Vlaams-Brabant	112	48	160	6	26	32	118	74	192
Nijvel	-2	2	0	9	6	15	7	8	15
Waals- Brabant	-2	2	0	9	6	15	7	8	15
Brugge	128	83	211	2	1	3	130	84	214
Diksmuide	22	22	44	1	0	1	23	22	45
Ieper	49	33	82	-7	-1	-8	42	32	74
Kortrijk	59	59	118	2	1	3	61	60	121
Oostende	14	12	26	-3	-2	-5	11	10	21
Roeselare	38	48	86	-4	-4	-8	34	44	78
Tielt	17	39	56	-3	-2	-5	14	37	51
Veurne	28	23	51	2	1	3	30	24	54
West-Vlaanderen	355	319	674	-10	-6	-16	345	313	658
Aalst	56	53	109	-6	-12	-18	50	41	91
Dendermonde	-18	-9	-27	-19	-19	-38	-37	-28	-65
Eeklo	0	-65	-65	-8	11	3	-8	-54	-62
Gent	-872	-895	-1767	-121	-118	-239	-993	-1013	-2006
Oudenaarde	-31	-30	-61	-5	-5	-10	-36	-35	-71
Sint-Niklaas	38	29	67	-2	-8	-10	36	21	57
Oost-Vlaanderen	-827	-917	-1744	-161	-151	-312	-988	-1068	-2056
Aat	-7	-2	-9	3	-1	2	-4	-3	-7
Bergen	4	1	5	5	-1	4	9	0	9
Charleroi	0	5	5	-4	-2	-6	-4	3	-1
Doornik	7	-2	5	-1	-3	-4	6	-5	1
Moeskroen	-1	1	0	-3	-2	-5	-4	-1	-5
Thuin	2	1	3	1	-1	0	3	0	3
Zinnik	-3	2	-1	-1	0	-1	-4	2	-2
Henegouwen	2	6	8	0	-10	-10	2	-4	-2

Plaats	Belgen			Niet-Belgen			Totaal		
	M	V	tot.	M	V	tot.	M	V	tot.
Borgworm	-1	5	4	-2	-3	-5	-3	2	-1
Hoei	0	0	0	1	0	1	1	0	1
Luik	-4	0	-4	16	4	20	12	4	16
Verviers	-5	2	-3	-3	-5	-8	-8	-3	-11
Luik	-10	7	-3	12	-4	8	2	3	5
Hasselt	23	6	29	6	-5	1	29	1	30
Maaseik	-2	-6	-8	1	0	1	-1	-6	-7
Tongeren	10	2	12	5	4	9	15	6	21
Limburg	31	2	33	12	-1	11	43	1	44
Aarlen	-2	0	-2	0	-2	-2	-2	-2	-4
Bastenaken	-1	0	-1	2	0	2	1	0	1
Marche-en-Famenne	-1	3	2	3	3	6	2	6	8
Neufchâteau	0	1	1	0	0	0	0	1	1
Virton	3	1	4	3	0	3	6	1	7
Luxemburg	-1	5	4	8	1	9	7	6	13
Dinant	3	3	6	-1	0	-1	2	3	5
Namen	-2	3	1	4	-2	2	2	1	3
Philippeville	0	1	1	1	2	3	1	3	4
Namen	1	7	8	4	0	4	5	7	12
België	-288	-468	-756	-63	-95	-158	-351	-563	-914
buitenland	-139	-139	-278	1834	1462	3296	1695	1323	3018
onbekend	31	-31	0	-834	-556	-1390	-803	-587	-1390
totaal	-396	-638	-1034	937	811	1748	541	173	714

4.5. Evolutie immigratie, emigratie en migratiesaldo (naar nationaliteit)

jaar	Belgen			Niet-Belgen			totaal		
	IMM	EM	SALDO	IMM	EM	SALDO	IMM	EM	SALDO
1974	6687	8137	-1450	2471	890	1581	9158	9027	131
1975	6376	8494	-2118	1929	1037	892	8305	9531	-1226
1976	5780	8152	-2372	1101	1203	-102	6881	9355	-2474
1977	5774	8274	-2500	1298	1082	216	7072	9356	-2284
1978	5965	8029	-2064	1187	1387	-200	7152	9416	-2264
1979	5844	7735	-1891	1374	1243	131	7218	8978	-1760
1980	6328	7826	-1498	1330	1229	101	7658	9055	-1397
1981	6026	7626	-1600	1239	1140	99	7265	8766	-1501
1982	6291	7004	-713	997	1061	-64	7288	8065	-777
1983	6320	6905	-585	937	978	-41	7257	7883	-626
1984	6168	6676	-508	1252	1042	210	7420	7718	-298
1985	6408	6683	-275	1463	1086	377	7871	7769	102
1986	6237	7054	-817	1822	1110	712	8059	8164	-105
1987	6181	7101	-920	1279	1470	-191	7460	8571	-1111
1988	6002	7201	-1199	1121	1442	-321	7123	8643	-1520
1989	5959	6977	-1018	1379	764	615	7338	7741	-403
1990	6187	7330	-1143	1426	626	800	7613	7956	-343
1991	6375	7656	-1281	1584	1119	465	7959	8775	-816
1992	6636	7797	-1161	1424	887	537	8059	8685	-626
1993	6841	8344	-1503	1478	1456	22	8319	9800	-1481
1994	6925	8353	-1428	1814	1503	311	8739	9856	-1117
1995	7048	8688	-1640	1746	1013	733	8794	9701	-907
1996	7044	8639	-1595	1527	1207	320	8571	9846	-1275
1997	7466	9075	-1609	1636	1184	452	9102	10259	-1157
1998	7441	8691	-1250	1504	1091	413	8945	9782	-837
1999	7542	8598	-1056	2096	1328	768	9638	9926	-288
2000	7790	8429	-639	1956	956	1000	9746	9385	361
2001	8421	8484	-63	2241	1486	755	10662	9970	692
2002	8785	8978	-193	2663	1518	1145	11448	10496	952
2003	8949	9368	-419	2752	1598	1154	11701	10966	735
2004	9036	9430	-394	2748	1860	888	11784	11290	494
2005	9071	10211	-1140	3447	1818	1629	12518	12029	489
2006	9133	9953	-820	3311	2277	1034	12444	12230	214
2007	8908	10810	-1902	4443	2051	2392	13351	12861	490
2008	8876	10706	-1830	5149	2415	2734	14025	13121	904
2009	9181	10500	-1319	5545	2611	2934	14726	13111	1615
2010	8688	10392	-1704	5964	2642	3322	14652	13034	1618
2011	8390	11061	-2671	5898	4165	1733	14262	15226	-964
2012	9142	10441	-1299	5753	4984	769	14895	15425	-530
2013	9381	10665	-1284	6179	3489	2690	15560	14154	1406
2014	9656	10690	-1034	6411	4663	1748	16067	15353	714

4.6. Totale immigratie en totale emigratie (lijndiagrammen)

4.6.1. Immigraties en emigraties - evolutie

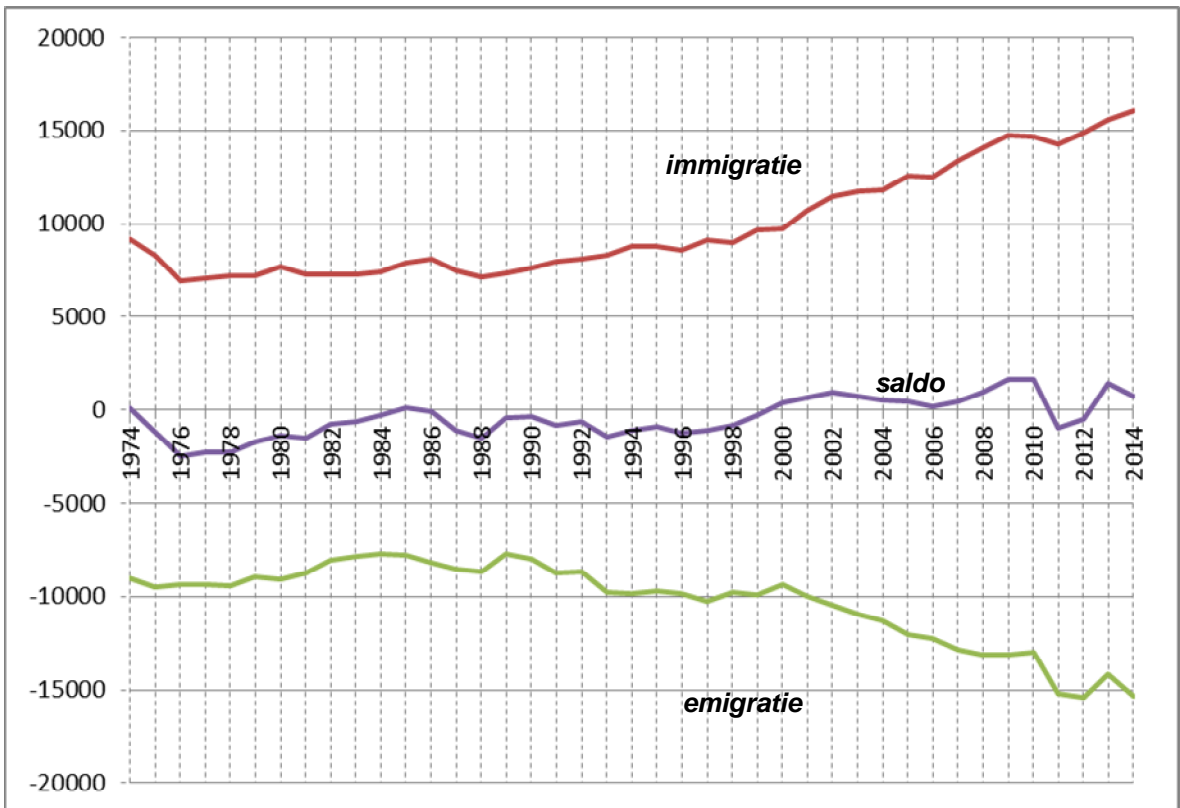

4.6.2. Migratiesaldi naar nationaliteit - evolutie

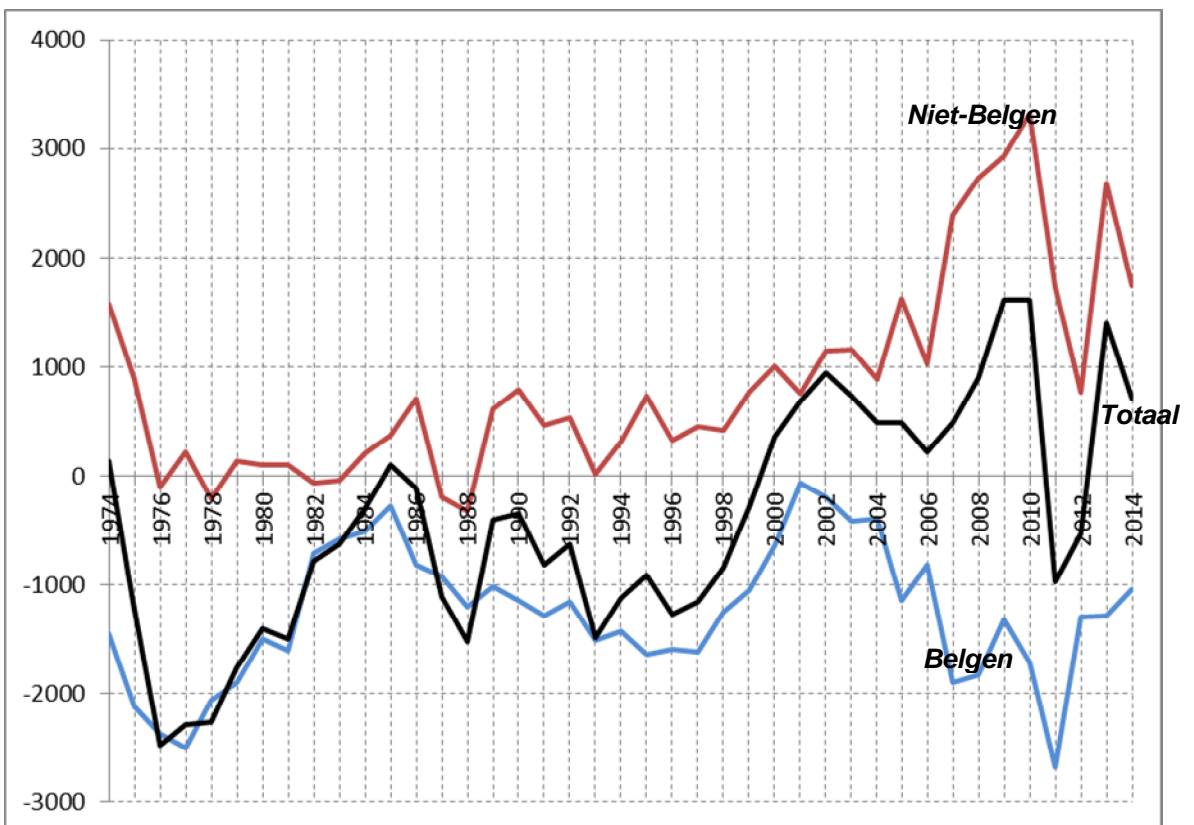

4.7. Immigratie, emigratie, en migratiesaldo vanuit en naar het binnenland, naar nationaliteit.

jaar	Belgen			Niet-Belgen			Totaal		
	IMM	EM	SALDO	IMM	EM	SALDO	IMM	EM	SALDO
1977	5570	7932	-2362	378	583	-205	5948	8515	-2567
1978	5752	7648	-1896	432	628	-196	6184	8276	-2092
1979	5598	7333	-1735	416	628	-212	6014	7961	-1947
1980	6091	7414	-1323	351	580	-229	6442	7994	-1552
1981	5806	7255	-1449	362	525	-163	6168	7780	-1612
1982	6045	6477	-432	388	415	-27	6433	6892	-459
1983	6064	6484	-420	359	295	64	6423	6779	-356
1984	5891	6191	-300	348	358	-10	6239	6549	-310
1985	6141	6223	-82	293	310	-17	6434	6533	-99
1986	5962	6657	-695	353	459	-106	6315	7116	-801
1987	5898	6549	-651	348	363	-15	6246	6912	-666
1988	5710	6674	-964	341	315	26	6051	6989	-938
1989	5705	6478	-773	N/A	N/A	N/A	6008	6832	-824
1990	5840	6818	-978	340	344	-4	6180	7162	-982
1991	6016	6903	-887	413	349	64	6429	7252	-823
1992	6035	7173	-1138	363	407	-44	6398	7580	-1182
1993	6227	7635	-1408	451	429	22	6678	8064	-1386
1994	6291	7771	-1480	374	429	-55	6665	8200	-1535
1995	6400	7853	-1453	377	400	-23	6777	8253	-1476
1996	6322	7922	-1600	397	435	-38	6719	8357	-1638
1997	6746	8297	-1551	422	417	5	7168	8714	-1546
1998	6682	7930	-1248	377	462	-85	7059	8392	-1333
1999	6871	7578	-707	534	506	28	7405	8084	-679
2000	7027	7478	-451	397	462	-65	7424	7940	-516
2001	7589	7382	207	434	490	-56	8023	7872	151
2002	7820	7769	51	468	516	-48	8288	8285	3
2003	7820	8075	-255	577	518	59	8397	8593	-196
2004	7938	8364	-426	550	620	-70	8488	8984	-496
2005	7893	9008	-1115	744	612	132	8637	9620	-983
2006	8015	8899	-884	714	757	-43	8729	9656	-927
2007	7912	9428	-1516	755	894	-139	8667	10322	-1655
2008	7797	9416	-1619	795	944	-149	8592	10360	-1768
2009	8083	9384	-1301	834	960	-126	8917	10444	-1527
2010	7685	9359	-1674	892	1161	-269	8577	10520	-1943
2011	7316	9545	-2229	1011	1331	-320	8327	10876	-2549
2012	8026	9237	-1211	922	1226	-304	8948	10463	-1515
2013	8081	8835	-754	1100	1265	-165	9181	10100	-919
2014	8489	9245	-756	1172	1330	-158	9661	10575	-914

4.8. Immigratie, emigratie, en migratiesaldo vanuit en naar het buitenland, naar nationaliteit.

jaar	Belgen			Niet-Belgen			Totaal		
	IMM	EM	SALDO	IMM	EM	SALDO	IMM	EM	SALDO
1977	204	277	-73	920	327	593	1124	604	520
1978	213	258	-45	755	345	410	968	603	365
1979	246	288	-42	958	273	685	1204	561	643
1980	237	337	-100	979	307	672	1216	644	572
1981	220	329	-109	877	381	496	1097	710	387
1982	246	396	-150	609	285	324	855	681	174
1983	256	310	-54	578	240	338	834	550	284
1984	277	309	-32	904	198	706	1181	507	674
1985	267	323	-56	1170	144	1026	1437	467	970
1986	275	327	-52	1469	213	1256	1744	540	1204
1987	283	368	-85	931	186	745	1214	554	660
1988	292	307	-15	780	171	609	1072	478	594
1989	264	284	-20	1066	185	881	1330	469	861
1990	347	319	28	1086	181	905	1433	500	933
1991	359	300	59	1171	212	959	1530	512	1018
1992	601	329	272	1061	171	890	1661	500	1161
1993	291	326	-35	1017	264	753	1308	590	718
1994	309	314	-5	1364	214	1150	1673	528	1145
1995	330	289	41	1339	233	1106	1669	522	1147
1996	333	281	52	1070	230	840	1403	511	892
1997	327	343	-16	1173	232	941	1500	575	925
1998	345	384	-39	1088	262	826	1433	646	787
1999	293	365	-72	1454	311	1143	1747	676	1071
2000	334	406	-72	1527	249	1278	1861	655	1206
2001	330	378	-48	1731	295	1436	2061	673	1388
2002	362	453	-91	2136	333	1803	2498	786	1712
2003	371	383	-12	2098	324	1774	2469	707	1762
2004	310	404	-94	2126	429	1697	2436	833	1603
2005	374	397	-23	2646	483	2163	3020	880	2140
2006	339	389	-50	2559	506	2053	2898	895	2003
2007	298	428	-130	3641	537	3104	3939	965	2974
2008	343	467	-124	4282	589	3693	4625	1056	3569
2009	322	438	-116	3492	625	2867	3814	1063	2751
2010	356	453	-97	4912	709	4203	5268	1162	4106
2011	382	463	-81	4655	999	3656	5037	1462	3575
2012	323	585	-262	4277	1218	3059	4600	1803	2797
2013	445	600	-155	4812	947	3865	5257	1547	3710
2014	387	665	-278	4506	1210	3296	4893	1875	3018

4.9. Immigratie, emigratie, en migratiesaldo vanuit en naar onbekend naar nationaliteit.

jaar	Belgen			Niet-Belgen			Totaal		
	IMM	EM	SALDO	IMM	EM	SALDO	IMM	EM	SALDO
1977		65	-65		172	-172		237	-237
1978		123	-123		414	-414		537	-537
1979		114	-114		342	-342		456	-456
1980		75	-75		342	-342		417	-417
1981		42	-42		234	-234		276	-276
1982		131	-131		361	-361		492	-492
1983		111	-111		443	-443		554	-554
1984		176	-176		486	-486		662	-662
1985		137	-137		632	-632		769	-769
1986		70	-70		438	-438		508	-508
1987		184	-184		921	-921		1105	-1105
1988		220	-220		956	-956		1176	-1176
1989		215	-215			0		215	-215
1990		193	-193		101	-101		294	-294
1991		453	-453		558	-558		1011	-1011
1992		295	-295		310	-310		605	-605
1993		383	-383		15	-15		398	-398
1994	325	268	57	76	860	-784	401	1128	-727
1995	318	546	-228	30	380	-350	348	926	-578
1996	388	436	-48	60	542	-482	448	978	-530
1997	393	435	-42	41	535	-494	434	970	-536
1998	414	377	37	38	367	-329	452	744	-292
1999	378	655	-277	108	511	-403	486	1166	-680
2000	429	545	-116	32	245	-213	461	790	-329
2001	502	724	-222	76	701	-625	578	1425	-847
2002	603	756	-153	59	669	-610	662	1425	-763
2003	758	910	-152	77	756	-679	835	1666	-831
2004	788	662	126	72	811	-739	860	1473	-613
2005	804	806	-2	57	723	-666	861	1529	-668
2006	779	665	114	38	1014	-976	817	1679	-862
2007	698	954	-256	47	620	-573	745	1574	-829
2008	736	823	-87	72	882	-810	808	1705	-897
2009	776	678	98	1219	926	293	1995	1604	391
2010	647	580	67	160	772	-612	807	1352	-545
2011	692	1053	-361	88	1835	-1747	780	2888	-2108
2012	793	619	174	554	2540	-1986	1347	3159	-1812
2013	855	1230	-375	267	1277	-1010	1122	2507	-1385
2014	780	780	0	733	2123	-1390	1513	2903	-1390

4.10. Immigraties vanuit de Belgische provincies (per jaar)

	Antw.	Brab.	Hen.	Limb.	Luik	Lux.	Namen	O.VI.	W.VI.	Tot.
1979	439	527	63	80	27	8	17	3882	971	6014
1980	392	501	39	119	27	9	10	4328	1017	6442
1981	412	460	45	114	16	4	7	4243	867	6168
1982	443	522	54	80	8	10	14	4309	993	6433
1983	371	558	40	78	23	4	10	4362	977	6423
1984	388	473	55	102	21	16	12	4160	1012	6239
1985	389	407	57	82	22	12	7	4517	941	6434
1986	377	453	63	97	26	10	13	4299	977	6315
1987	400	489	55	97	21	16	9	4235	924	6246
1988	309	410	40	80	36	5	11	4291	869	6051
1989	367	489	58	83	28	8	12	3889	955	5889
1990	431	495	42	105	23	7	16	3922	992	6033
1991	379	526	37	99	17	3	19	4106	1027	6213
1992	387	542	48	111	10	12	14	4275	999	6398
1993	435	525	55	85	17	14	23	4320	1194	6668
1994	398	511	45	94	12	22	14	4511	1058	6665
1995	439	555	50	125	21	14	17	4466	1090	6777
1996	453	508	46	116	19	6	19	4350	1203	6720
1997	426	549	58	111	23	15	7	4718	1261	7168
1998	447	568	59	107	16	3	16	4484	1359	7059
1999	507	677	82	106	22	8	17	4665	1321	7405
2000	474	576	44	114	18	6	5	4775	1412	7424
2001	564	620	55	150	16	9	11	5017	1581	8023
2002	543	711	55	149	40	4	12	5102	1672	8288
2003	589	755	52	156	17	12	18	5196	1602	8397
2004	633	797	72	185	28	17	11	4987	1758	8488
2005	580	796	68	167	26	15	19	5161	1805	8637
2006	601	878	65	168	34	9	22	5107	1845	8729
2007	652	795	68	176	70	9	10	5054	1833	8667
2008	633	825	68	183	34	16	17	5031	1785	8592
2009	641	802	77	162	38	18	21	5263	1895	8917
2010	575	896	51	186	47	14	19	5006	1783	8577
2011	621	862	60	170	37	21	20	4813	1728	8327
2012	611	861	52	173	53	26	13	5345	1814	8948
2013	701	882	51	176	48	28	18	5336	1941	9181
2014	777	898	60	191	56	30	23	5550	2076	9661

Brabant na de staatshervorming

Jaar	Vlaams-Brab	Brus.-hoofdst	Waals-Brab
2004	431	357	9
2005	450	328	18
2006	497	363	18
2007	454	318	23
2008	453	349	23
2009	432	356	14
2010	496	389	11
2011	410	435	17
2012	467	381	13
2013	503	365	14
2014	537	335	26

4.11. Emigraties naar de Belgische provincies (per jaar)

	Antw.	Brab.	Hen.	Limb.	Luik	Lux.	Namen	O.VI.	W.VI.	Tot.
1979	517	687	71	112	41	16	21	5683	813	7961
1980	489	596	61	95	28	6	16	5826	877	7994
1981	457	629	69	83	32	17	6	5714	773	7780
1982	425	546	47	89	26	14	17	4973	755	6892
1983	386	527	54	69	20	20	16	4823	864	6779
1984	376	530	83	59	39	9	18	4679	756	6549
1985	404	540	52	97	39	13	13	4574	801	6533
1986	453	569	63	74	19	13	20	5143	762	7116
1987	389	597	50	75	29	12	21	4947	792	6912
1988	405	514	57	76	30	10	25	5032	840	6989
1989	358	452	61	74	14	11	9	5050	805	6834
1990	380	432	50	60	18	8	22	5406	786	7162
1991	414	470	48	96	19	6	14	5365	820	7252
1992	439	479	51	83	29	10	17	5568	904	7580
1993	424	532	55	103	16	12	18	6015	889	8064
1994	421	536	43	106	21	16	17	6101	939	8200
1995	397	558	59	78	16	14	12	6251	868	8253
1996	411	535	57	88	20	13	20	6297	916	8357
1997	399	618	59	60	21	9	12	6589	947	8714
1998	391	577	52	66	14	18	18	6328	928	8392
1999	444	604	54	85	18	9	9	5852	1009	8084
2000	428	583	72	70	22	15	34	5713	1003	7940
2001	436	629	63	61	25	15	18	5617	1008	7872
2002	488	671	48	74	28	9	12	5893	1062	8285
2003	459	637	71	80	35	8	9	6149	1145	8593
2004	457	705	74	86	14	9	19	6407	1213	8984
2005	536	654	83	129	42	20	17	6889	1250	9620
2006	498	728	57	115	27	14	21	6987	1209	9656
2007	607	748	58	122	34	22	19	7415	1297	10322
2008	615	728	72	130	37	34	21	7402	1321	10360
2009	674	772	59	135	38	12	18	7426	1310	10444
2010	600	749	75	157	52	24	12	7431	1400	10500
2011	611	790	83	157	51	23	7	7698	1456	10876
2012	616	737	58	139	34	14	12	7467	1386	10463
2013	556	672	65	119	26	14	13	7295	1340	10100
2014	578	685	62	147	51	17	11	7606	1418	10575

Brabant na de staatsvorming

Jaar	Vlaams-Brab	Brus.-hoofdst	Waals-Brab
2003	308	304	25
2004	311	373	21
2005	306	319	29
2006	370	342	16
2007	368	358	22
2008	386	325	17
2009	397	361	14
2010	364	368	17
2011	417	354	19
2012	385	342	10
2013	332	324	16
2014	345	329	11

4.12. Immigratie per leeftijdsklasse

	Belgen			Niet-Belgen			Totaal			
	M	V	Totaal	M	V	Totaal	M	V	Totaal	%
0-4	200	185	385	161	155	316	361	340	701	4,36%
5-9	134	129	263	143	141	284	277	270	547	3,40%
10-14	125	100	225	119	118	237	244	218	462	2,88%
15-19	153	178	331	150	164	314	303	342	645	4,01%
20-24	989	1024	2013	578	615	1193	1567	1639	3206	19,95%
25-29	1551	1402	2953	768	649	1417	2319	2051	4370	27,20%
30-34	613	411	1024	546	430	976	1159	841	2000	12,45%
35-39	328	220	548	351	261	612	679	481	1160	7,22%
40-44	257	174	431	235	158	393	492	332	824	5,13%
45-49	205	139	344	180	116	296	385	255	640	3,98%
50-54	162	140	302	114	64	178	276	204	480	2,99%
55-59	136	106	242	63	42	105	199	148	347	2,16%
60-64	93	77	170	17	24	41	110	101	211	1,31%
65-69	73	54	127	14	8	22	87	62	149	0,93%
70-74	41	36	77	3	4	7	44	40	84	0,52%
75-79	29	33	62	7	5	12	36	38	74	0,46%
80-84	25	47	72	1	3	4	26	50	76	0,47%
85-89	23	37	60	0	2	2	23	39	62	0,39%
90-94	8	15	23	1	1	2	9	16	25	0,16%
95+	0	4	4	0	0	0	0	4	4	0,02%

4.13. Emigratie per leeftijdsklasse

	Belgen			Niet-Belgen			Totaal			
	M	V	Totaal	M	V	Totaal	M	V	Totaal	%
0-4	442	419	861	110	120	230	552	539	1091	7,11%
5-9	252	225	477	86	77	163	338	302	640	4,17%
10-14	144	153	297	78	60	138	222	213	435	2,83%
15-19	153	179	332	66	55	121	219	234	453	2,95%
20-24	504	596	1100	316	380	696	820	976	1796	11,70%
25-29	1127	1162	2289	507	587	1094	1634	1749	3383	22,03%
30-34	915	769	1684	493	366	859	1408	1135	2543	16,56%
35-39	561	382	943	301	172	473	862	554	1416	9,22%
40-44	333	243	576	189	99	288	522	342	864	5,63%
45-49	289	215	504	166	74	240	455	289	744	4,85%
50-54	234	151	385	85	60	145	319	211	530	3,45%
55-59	175	147	322	51	30	81	226	177	403	2,62%
60-64	139	130	269	20	31	51	159	161	320	2,08%
65-69	109	93	202	24	18	42	133	111	244	1,59%
70-74	54	52	106	7	1	8	61	53	114	0,74%
75-79	38	50	88	7	11	18	45	61	106	0,69%
80-84	33	65	98	5	5	10	38	70	108	0,70%
85-89	27	81	108	1	3	4	28	84	112	0,73%
90-94	9	33	42	2	0	2	11	33	44	0,29%
95+	3	4	7	0	0	0	3	4	7	0,05%

4.14. Migraties in 2014 naar en vanuit de gemeenten van het arrondissement Gent

gemeente	immigratie			emigratie			migratiesaldo		
	M	V	TOT	M	V	TOT	M	V	TOT
Aalter	71	69	140	77	58	135	-6	11	5
De Pinte	80	76	156	97	116	213	-17	-40	-57
Deinze	125	104	229	174	184	358	-49	-80	-129
Destelbergen	190	185	375	294	311	605	-104	-126	-230
Evergem	208	220	428	450	432	882	-242	-212	-454
Gavere	55	56	111	57	67	124	-2	-11	-13
Knesselare	13	17	30	15	16	31	-2	1	-1
Lochristi	122	134	256	204	219	423	-82	-85	-167
Lovendegem	87	71	158	94	91	185	-7	-20	-27
Melle	85	82	167	155	174	329	-70	-92	-162
Merelbeke	184	199	383	364	336	700	-180	-137	-317
Moerbeke (Waas)	15	10	25	13	11	24	2	-1	1
Nazareth	53	43	96	76	83	159	-23	-40	-63
Nevele	50	54	104	124	125	249	-74	-71	-145
Oosterzele	48	49	97	66	61	127	-18	-12	-30
Sint-Martens-Latem	55	60	115	87	91	178	-32	-31	-63
Waarschoot	31	34	65	57	47	104	-26	-13	-39
Wachtebeke	24	34	58	57	59	116	-33	-25	-58
Zomergem	28	31	59	48	59	107	-20	-28	-48
Zulte	29	29	58	37	30	67	-8	-1	-9
Arrondissement Gent	1553	1557	3110	2546	2570	5116	-993	-1013	-2006

4.15. Migraties in 2014 binnen Gentse arrondissement

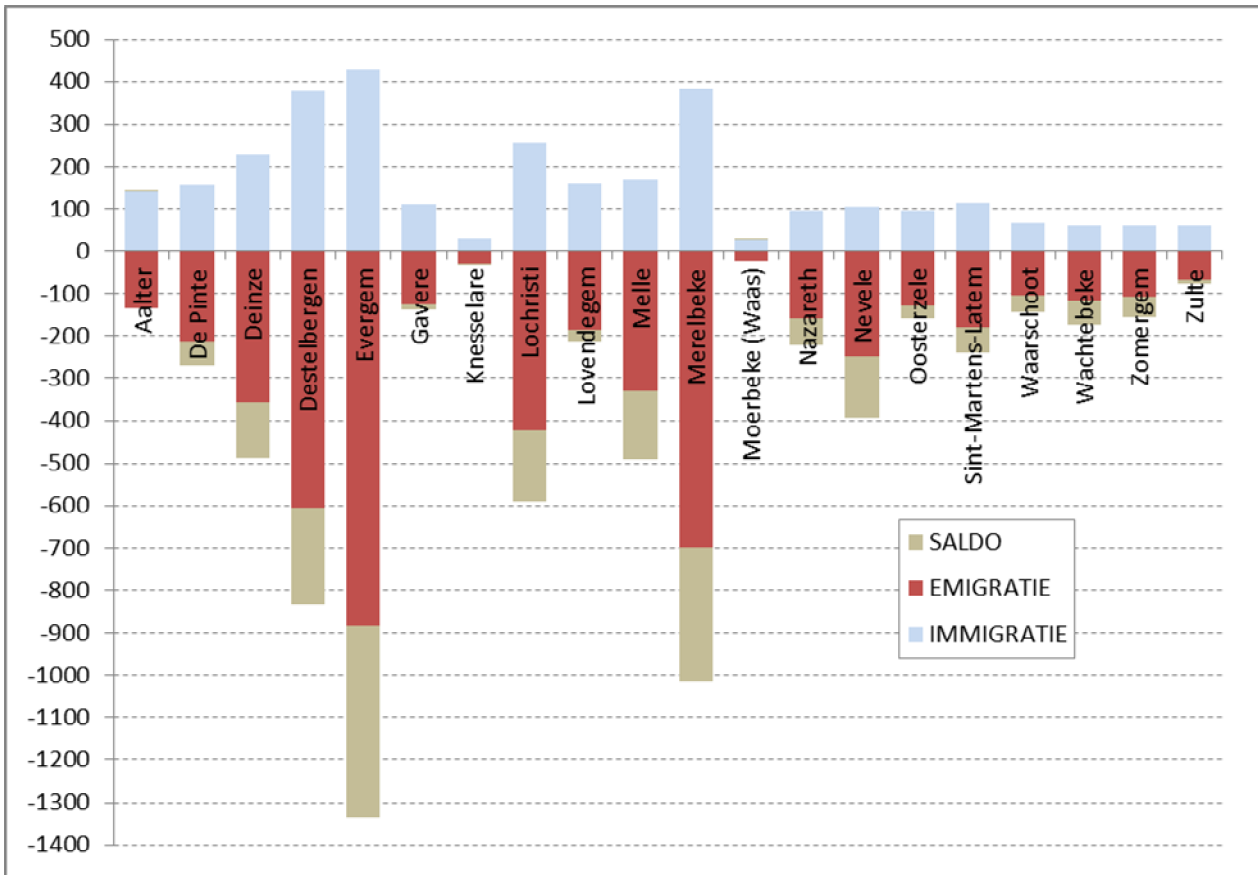

4.16. Migraties binnen Gentse arrondissement evolutie

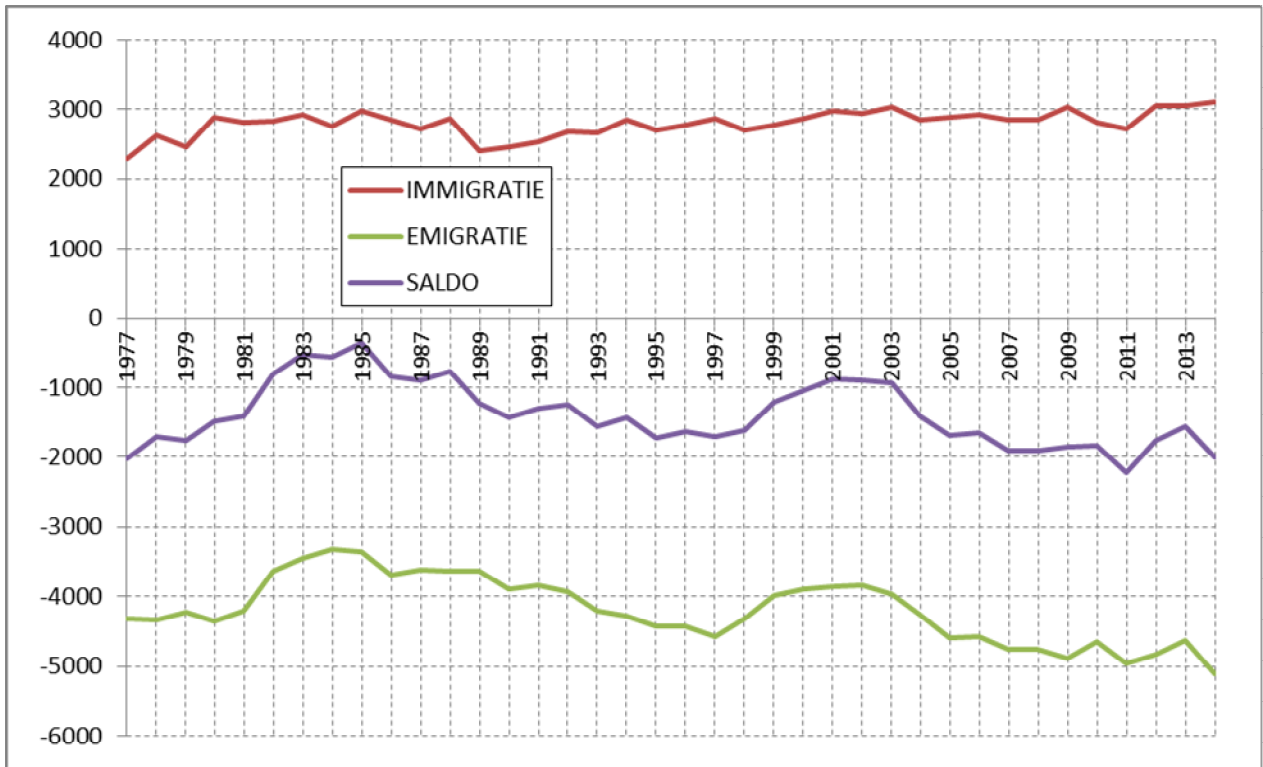

4.17. Immigratie, emigratie en migratiesaldo vanuit en naar arrondissement Gent, naar geslacht

jaar	immigratie			emigratie			migratiesaldo		
	M	V	tot.	M	V	tot.	M	V	tot.
1966	1788	1918	3706	2490	2671	5161	-702	-753	-1455
1967	1677	1775	3452	2475	2577	5052	-798	-802	-1600
1968	1635	1750	3385	2609	2735	5344	-974	-985	-1959
1969	1893	2014	3907	2474	2723	5197	-581	-709	-1290
1970	1641	1861	3502	2873	3027	5900	-1232	-1166	-2398
1971	2006	2095	4101	2790	2987	5777	-784	-892	-1676
1972	1822	1894	3716	2801	2921	5722	-979	-1027	-2006
1973	1821	1909	3730	2980	3116	6096	-1159	-1207	-2366
1974	1920	1928	3848	2767	2866	5633	-847	-938	-1785
1975	1871	1830	3701	2892	2914	5806	-1021	-1084	-2105
1976	1632	1649	3281	2759	2866	5625	-1127	-1217	-2344
1977	1081	1218	2299	2118	2200	4318	-1037	-982	-2019
1978	1268	1358	2626	2130	2201	4331	-862	-843	-1705
1979	1204	1251	2455	2068	2157	4225	-864	-906	-1770
1980	1374	1505	2879	2109	2250	4359	-735	-745	-1480
1981	1365	1440	2805	2013	2198	4211	-648	-758	-1406
1982	1363	1460	2823	1721	1916	3637	-358	-456	-814
1983	1453	1477	2930	1669	1793	3462	-216	-316	-532
1984	1296	1467	2763	1586	1740	3326	-290	-273	-563
1985	1456	1527	2983	1636	1722	3358	-180	-195	-375
1986	1413	1436	2849	1799	1891	3690	-386	-455	-841
1987	1337	1388	2725	1739	1882	3621	-402	-494	-896
1988	1446	1419	2865	1709	1928	3637	-263	-509	-772
1989	1178	1223	2401	1731	1901	3632	-553	-678	-1231
1990	1195	1264	2459	1858	2041	3899	-663	-777	-1440
1991	1257	1278	2535	1844	2002	3846	-587	-724	-1311
1992	1320	1366	2686	1901	2040	3941	-581	-674	-1255
1993	1310	1351	2661	2017	2197	4214	-707	-846	-1553
1994	1393	1449	2842	2050	2424	4274	-657	-775	-1432
1995	1353	1346	2699	2151	2278	4429	-798	-932	-1730
1996	1376	1401	2777	2158	2263	4421	-782	-862	-1644
1997	1419	1450	2869	2230	2345	4575	-811	-895	-1706
1998	1295	1402	2697	2082	2240	4322	-787	-838	-1625
1999	1373	1398	2771	1951	2033	3984	-578	-635	-1213
2000	1404	1456	2860	1858	2045	3903	-454	-589	-1043
2001	1465	1514	2979	1916	1939	3855	-451	-425	-876
2002	1418	1531	2949	1841	2006	3847	-423	-475	-898
2003	1518	1513	3031	1900	2072	3972	-382	-559	-941
2004	1434	1420	2854	2056	2204	4260	-622	-784	-1406
2005	1428	1461	2889	2244	2342	4586	-816	-881	-1697
2006	1472	1446	2918	2288	2283	4571	-816	-837	-1653
2007	1449	1413	2862	2336	2422	4758	-887	-1009	-1896
2008	1503	1346	2849	2328	2423	4751	-825	-1077	-1902
2009	1475	1556	3031	2433	2456	4889	-958	-900	-1858
2010	1378	1430	2808	2300	2347	4647	-922	-917	-1839
2011	1365	1361	2726	2435	2501	4954	-1070	-1140	-2228
2012	1546	1510	3056	2447	2380	4827	-901	-870	-1771
2013	1509	1548	3057	2235	2387	4622	-726	-839	-1565
2014	1553	1557	3110	2546	2570	5116	-993	-1013	-2006

5. Nationaliteitswijziging

5.1. Verlies en verkrijging van de Belgische nationaliteit door inwoners van Gent.

	verlies			verkrijging		
	M	V	tot.	M	V	tot.
1974	0	0	0	1	7	8
1975	0	0	0	0	9	9
1976	0	0	0	2	8	10
1977	0	0	0	3	12	15
1978	0	0	0	29	23	52
1979	1	7	8	33	131	164
1980	4	7	11	46	144	190
1981	2	9	11	80	249	329
1982	5	7	12	59	135	194
1983	3	7	10	51	147	198
1984	3	5	8	24	68	92
1985	1	1	2	588	508	1096
1986	0	1	1	59	33	92
1987	1	0	1	66	35	101
1988	2	0	2	54	47	101
1989	1	0	1	71	57	128
1990	3	0	3	84	59	143
1991	5	0	5	79	74	153
1992	4	0	4	236	248	484
1993	1	1	2	250	218	468
1994	0	0	0	571	429	1000
1995	1	0	1	527	421	948
1996	0	0	0	427	393	820
1997	0	0	0	538	451	989
1998	1	0	1	548	470	1018
1999	0	1	1	321	248	569
2000	1	1	2	1195	1161	2356
2001	0	0	0	1283	1342	2625
2002	0	0	0	707	710	1417
2003	0	0	0	412	377	789
2004	1	0	1	384	487	871
2005	0	1	1	459	421	880
2006	3	1	4	502	511	1013
2007	4	1	5	504	585	1089
2008	0	0	0	577	589	1166
2009	0	0	0	595	558	1153
2010	0	3	3	621	631	1252
2011	1	1	2	554	580	1134
2012	0	0	0	549	644	1193
2013	0	0	0	625	654	1279
2014	0	0	0	331	348	679

5.2. Verkrijging van de Belgische nationaliteit door de inwoners van Gent

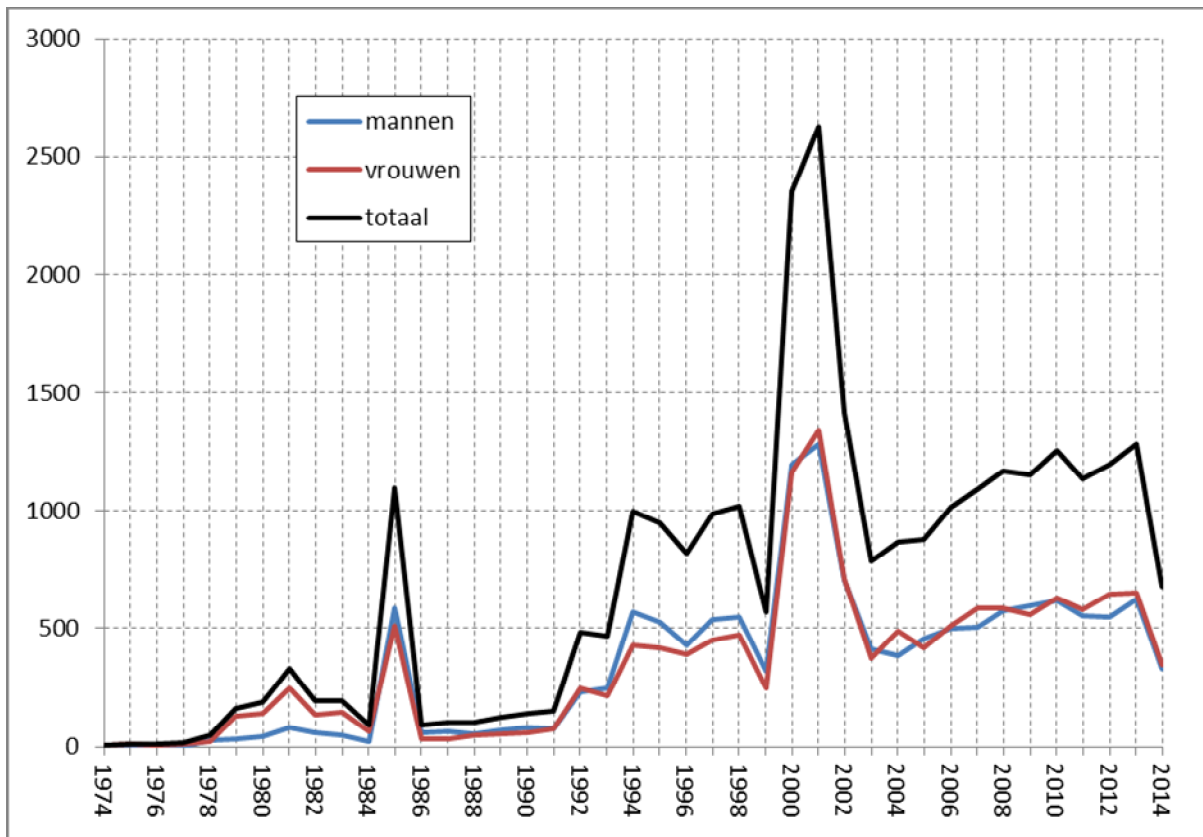

5.3. Specificatie van de wijziging naar de Belgische Nationaliteit – naar nationaliteit en rechtsgrond - 2014

vorige nationaliteit	°Belgie	°buitenland	naturalisatie	verklaring	Verkrijging ouder	Totaal
Afghanistan	0	1	2	8	6	17
Albanië	0	0	6	8	10	24
Algerije	0	0	1	9	4	14
Angola	0	0	2	2	1	5
Armenië	2	0	5	2	2	11
Azerbeidzjan	0	0	1	0	2	3
Bolivia	0	0	1	0	0	1
Bosnië en Herzegovina	0	0	1	2	4	7
Brazilië	0	0	0	1	0	1
Bulgarije	0	0	26	34	28	88
Burundi	0	0	0	1	1	2
Canada	0	0	0	1	0	1
Chili	0	0	0	1	0	1
China	0	0	1	2	1	4
Colombia	0	0	0	1	0	1
Congo (Dem. Rep.)	2	0	3	5	6	16
Dominicaanse Republiek	0	1	0	3	0	4
Duitsland (Bondsrep.)	0	0	0	4	0	4
Ecuador	0	0	3	1	1	5
Egypte	0	0	0	1	0	1
Filipijnen	0	0	0	4	3	7
Frankrijk	0	0	0	6	2	8
Gambia	0	0	0	1	0	1
Ghana	0	0	1	32	26	59
Guatemala	0	0	1	0	0	1
India	0	0	0	7	2	9
Irak	0	0	6	5	7	18
Iran (Islamitische Republiek)	0	0	3	10	0	13
Israël	0	0	1	0	0	1
Italië	0	0	0	2	0	2
Ivoorkust	0	0	1	1	2	4
Joegoslavië	0	0	3	2	0	5
Jordanië	1	0	0	0	0	1
Kameroen	0	0	0	1	0	1
Kazachstan	0	0	1	3	0	4
Kirgizstan	0	0	0	3	2	5
Kosovo	0	0	4	8	3	15
Kroatië	0	0	0	1	2	3
Laos (Democratische Volksrepubliek)	0	0	0	1	1	2
Letland	0	0	0	1	0	1
Libanon	0	0	0	2	0	2

vorige nationaliteit	°Belgie	°buitenland	naturalisatie	verklaring	Verkrijging ouder	Totaal
Liberia	0	0	1	0	0	1
Litouwen	0	0	0	1	0	1
Macedonië (Voorm. Joeg. Rep.)	0	0	1	0	1	2
Marokko	0	0	6	16	2	24
Mauritanië	0	0	0	1	0	1
Mauritius	0	0	0	1	0	1
Mexico	0	0	1	0	0	1
Moldavië (Rep)	0	0	0	1	2	3
Mongolië	0	0	2	0	0	2
Montenegro	0	0	2	0	1	3
Nederland	0	0	2	3	17	22
Nepal	0	1	2	6	5	14
Nigeria	1	0	1	2	1	5
Oekraïne	0	0	1	2	1	4
Oezbekistan	0	0	0	6	0	6
Pakistan	0	0	1	1	3	5
Palestina	0	0	0	1	0	1
Polen (Rep.)	0	0	1	12	5	18
Portugal	0	0	0	1	0	1
Roemenië	0	0	0	2	0	2
Russische Federatie	0	1	6	14	12	33
Rwanda (Rep.)	0	0	1	2	2	5
Senegal	0	0	0	1	0	1
Servië	0	0	0	1	2	3
Servië en Montenegro	0	0	3	7	0	10
Sierra Leone	0	0	0	3	0	3
Slowakije	1	0	0	9	7	17
Soedan	0	0	0	5	3	8
Somalië	0	0	2	3	6	11
Spanje	1	0	0	1	0	2
Sri Lanka	0	0	0	2	0	2
Suriname	0	0	1	0	0	1
Syrië	0	0	1	1	0	2
Tadzjikistan	0	0	1	0	1	2
Thailand	0	0	0	2	1	3
Togo	0	0	2	2	3	7
Tsjechische Republiek	0	0	0	1	0	1
Tunesië	5	0	0	10	5	20
Turkije	3	0	7	25	9	44
Vaderlandsloos	0	0	0	1	0	1
Verenigd Koninkrijk	0	2	0	2	1	5
Verenigde Staten van Amerika	0	1	0	1	1	3
Vluchteling	0	0	1	0	0	1
Wit-Rusland	0	0	2	2	0	4
Zuid-Afrika	0	0	0	1	0	1
Totaal	16	7	121	328	207	679
Verdeling naar rechtsgrond	2%	1%	18%	48%	30%	100%

6. Bevolking van vreemde nationaliteit

6.1. Aantal Niet-Belgen per nationaliteit, geslacht en register van inschrijving (31 december 2014).

Nationaliteit	Bevolkingsregister			Vreemdelingenregister			Totaal		
	M	V	Totaal	M	V	Totaal	M	V	Totaal
Algerije	75	48	123	75	63	138	150	111	261
Angola	1	2	3	28	19	47	29	21	50
Benin	0	0	0	11	6	17	11	6	17
Botswana	0	0	0	0	2	2	0	2	2
Burkina-Faso	4	0	4	9	10	19	13	10	23
Burundi	0	0	0	8	9	17	8	9	17
Comoren	0	0	0	0	1	1	0	1	1
Congo (ex-Zaire)	14	15	29	51	68	119	65	83	148
Djibouti (Rep)	1	0	1	1	1	2	2	1	3
Egypte	5	1	6	50	32	82	55	33	88
Erithrea	0	0	0	14	7	21	14	7	21
Ethiopië	1	2	3	88	35	123	89	37	126
Gambia	2	0	2	15	12	27	17	12	29
Ghana	66	46	112	342	305	647	408	351	759
Guinea	5	1	6	42	36	78	47	37	84
Ivoorkust	1	0	1	19	10	29	20	10	30
Kameroen	4	3	7	129	84	213	133	87	220
Kenia	1	2	3	21	22	43	22	24	46
Liberia	8	2	10	14	13	27	22	15	37
Libië	0	0	0	10	1	11	10	1	11
Madagascar (Rep.)	0	0	0	0	3	3	0	3	3
Malawi	0	0	0	2	1	3	2	1	3
Mali	0	0	0	3	3	6	3	3	6
Marokko	206	181	387	200	221	421	406	402	808
Mauritanië	0	1	1	12	7	19	12	8	20
Mauritius	1	0	1	5	9	14	6	9	15
Mozambique	0	0	0	0	1	1	0	1	1
Namibië	0	0	0	2	1	3	2	1	3
Niger	3	0	3	4	3	7	7	3	10
Nigeria	14	11	25	98	62	160	112	73	185
Oeganda	1	2	3	30	27	57	31	29	60
Rwanda	2	0	2	33	27	60	35	27	62
Senegal	2	2	4	15	21	36	17	23	40
Sierra-Leone	7	0	7	30	20	50	37	20	57
Soedan	0	0	0	19	16	35	19	16	35
Somalië	3	0	3	80	64	144	83	64	147
Swaziland	0	0	0	2	0	2	2	0	2
Tanzania	0	0	0	13	12	25	13	12	25
Togo	5	3	8	39	30	69	44	33	77
Tunesië	39	43	82	75	57	132	114	100	214
Zambia	0	0	0	5	2	7	5	2	7
Zimbabwe	1	2	3	9	5	14	10	7	17
Zuid-Afrika	2	2	4	22	23	45	24	25	49
Afrika	474	369	843	1625	1351	2976	2099	1720	3819

Nationaliteit	Bevolkingsregister			Vreemdelingenregister			Totaal		
	M	V	Totaal	M	V	Totaal	M	V	Totaal
Argentinië	7	1	8	14	19	33	21	20	41
Bahamas	0	0	0	0	1	1	0	1	1
Bolivië	0	1	1	4	5	9	4	6	10
Brazilië	1	5	6	55	99	154	56	104	160
Canada	2	3	5	34	28	62	36	31	67
Chili	6	4	10	26	25	51	32	29	61
Colombia	3	2	5	56	44	100	59	46	105
Costa-Rica	1	0	1	5	2	7	6	2	8
Cuba	3	3	6	11	6	17	14	9	23
Dominikaanse Rep.	12	9	21	13	24	37	25	33	58
Ecuador	0	0	0	18	22	40	18	22	40
El Salvador	0	1	1	2	0	2	2	1	3
Guatemala	0	0	0	3	2	5	3	2	5
Haiti	0	0	0	1	2	3	1	2	3
Honduras	0	0	0	2	0	2	2	0	2
Jamaica	7	6	13	11	2	13	18	8	26
Mexico	3	2	5	39	41	80	42	43	85
Nicaragua	1	0	1	3	4	7	4	4	8
Panama	0	0	0	1	0	1	1	0	1
Paraguay	1	0	1	2	6	8	3	6	9
Peru	2	0	2	11	16	27	13	16	29
Suriname	1	1	2	16	19	35	17	20	37
Uruguay	0	0	0	4	1	5	4	1	5
V.S.A.	13	25	38	104	97	201	117	122	239
Venezuela	4	1	5	14	14	28	18	15	33
Amerika	67	64	131	449	479	928	516	543	1059

Afghanistan	5	3	8	432	138	570	437	141	578
Armenië	5	3	8	64	79	143	69	82	151
Azerbeidzjan	0	1	1	10	13	23	10	14	24
Bangladesh	0	1	1	26	16	42	26	17	43
Bhutan	0	0	0	2	2	4	2	2	4
Cambodja	1	0	1	4	3	7	5	3	8
China (Volksrep.)	16	26	42	241	240	481	257	266	523
Filippijnen	5	18	23	31	76	107	36	94	130
Georgië	6	2	8	37	39	76	43	41	84
Hong Kong	0	1	1	0	1	1	0	2	2
India	22	17	39	285	192	477	307	209	516
Indonesië	5	12	17	24	42	66	29	54	83
Irak	7	4	11	115	73	188	122	77	199
Iran	12	5	17	168	146	314	180	151	331
Israël	0	0	0	11	8	19	11	8	19
Japan	1	11	12	31	41	72	32	52	84
Jemen	0	0	0	2	1	3	2	1	3
Jordanië	4	4	8	21	19	40	25	23	48
Kazachstan	1	2	3	26	29	55	27	31	58
Kirgizstan	2	2	4	11	14	25	13	16	29
Koeweit	0	0	0	0	1	1	0	1	1

Nationaliteit	Bevolkingsregister			Vreemdelingenregister			Totaal		
	M	V	Totaal	M	V	Totaal	M	V	Totaal
Korea (Rep.)	0	1	1	10	22	32	10	23	33
Laos	0	1	1	0	1	1	0	2	2
Libanon	2	0	2	16	11	27	18	11	29
Maleisië	2	3	5	18	19	37	20	22	42
Mongolië	0	0	0	5	8	13	5	8	13
Myanmar (ex-Birma)	0	0	0	3	4	7	3	4	7
Nepal	1	1	2	89	77	166	90	78	168
Oezbekistan	1	0	1	15	14	29	16	14	30
Pakistan	21	8	29	104	50	154	125	58	183
Palestina	1	0	1	15	19	34	16	19	35
Saoudi-Arabië	0	0	0	4	2	6	4	2	6
Singapore	0	1	1	2	3	5	2	4	6
Sri Lanka	3	2	5	12	15	27	15	17	32
Syrië	2	1	3	111	54	165	113	55	168
Tadzjikistan	0	0	0	2	3	5	2	3	5
Taiwan (Rep.)	0	0	0	10	21	31	10	21	31
Thailand	5	21	26	21	66	87	26	87	113
Turkije	1192	1251	2443	975	904	1879	2167	2155	4322
Viëtnam (Soc. R.)	0	1	1	69	64	133	69	65	134
Azië	1322	1403	2725	3022	2530	5552	4344	3933	8277

Albanië	11	6	17	195	188	383	206	194	400
Bielorusland	4	4	8	17	24	41	21	28	49
Bosnië-Herzegovina	14	21	35	24	30	54	38	51	89
Bulgarije	1398	1142	2540	2511	2251	4762	3909	3393	7302
Croatië	3	2	5	14	21	35	17	23	40
Cyprus	0	0	0	6	9	15	6	9	15
Denemarken	10	10	20	12	9	21	22	19	41
Duitsland	96	99	195	150	171	321	246	270	516
Estland	0	1	1	2	11	13	2	12	14
Finland	1	5	6	12	22	34	13	27	40
Frankrijk	226	224	450	165	162	327	391	386	777
Griekenland	35	12	47	78	92	170	113	104	217
Groot-Brittannië	107	54	161	125	73	198	232	127	359
Hongarije	5	5	10	56	66	122	61	71	132
Ierland	16	6	22	26	11	37	42	17	59
IJsland	2	2	4	3	4	7	5	6	11
Italië	170	70	240	221	180	401	391	250	641
Joegoslavië	10	3	13	12	9	21	22	12	34
Joeg. (Servië-Mont.)	10	11	21	91	87	178	101	98	199
Kosovo	4	3	7	89	73	162	93	76	169
Letland	0	3	3	29	29	58	29	32	61
Litouwen	6	7	13	28	28	56	34	35	69
Luxemburg	9	6	15	1	2	3	10	8	18
Macedonië	11	8	19	29	30	59	40	38	78
Malta	1	0	1	0	2	2	1	2	3
Moldavië	1	0	1	7	11	18	8	11	19
Nederland	735	564	1299	704	746	1450	1439	1310	2749

Nationaliteit	Bevolkingsregister			Vreemdelingenregister			Totaal		
	M	V	Totaal	M	V	Totaal	M	V	Totaal
Noorwegen	3	2	5	8	8	16	11	10	21
Oekraïne	9	11	20	43	96	139	52	107	159
Oostenrijk	2	9	11	9	8	17	11	17	28
Polen	106	94	200	589	520	1109	695	614	1309
Portugal	46	38	84	145	125	270	191	163	354
Roemenië	18	18	36	172	143	315	190	161	351
Rusland (Fed. van)	15	20	35	214	276	490	229	296	525
San Marino	1	0	1	1	0	1	2	0	2
Slovakije	322	336	658	528	512	1040	850	848	1698
Slovenië	0	3	3	9	21	30	9	24	33
Spanje	102	131	233	264	330	594	366	461	827
Tjechië	26	36	62	82	124	206	108	160	268
Tsjechoslowakije	0	0	0	0	1	1	0	1	1
Zweden	16	12	28	19	19	38	35	31	66
Zwitserland	2	6	8	10	11	21	12	17	29
Europa	3553	2984	6537	6700	6535	13235	10253	9519	19772
Australië	3	2	5	14	28	42	17	30	47
Fiji	0	0	0	1	0	1	1	0	1
Nieuw-Zeeland	0	2	2	4	3	7	4	5	9
Oceanië	3	4	7	19	31	50	22	35	57
statenlozen	4	4	8	41	27	68	45	31	76
V.N.-vluchtelingen	1	0	1	40	31	71	41	31	72
onbepaald	5	4	9	81	58	139	86	62	148
	5424	4828	10252	11896	10984	22880	17320	15812	33132

Aantal Niet-Belgen per continent, evolutie

JAAR	Afrika		Amerika		Azië		Europa		Oceanië		overige	
	Aantal	%	Aantal	%	Aantal	%	Aantal	%	Aantal	%	Aantal	%
1994	3111	17,86%	367	2,11%	9657	55,43%	4074	23,38%	8	0,05%	206	1,18%
1995	2911	16,91%	378	2,20%	9374	54,44%	4345	25,24%	10	0,06%	200	1,16%
1996	2868	16,82%	383	2,25%	9153	53,68%	4415	25,89%	9	0,05%	222	1,30%
1997	2859	16,96%	371	2,20%	8766	52,01%	4580	27,17%	11	0,07%	268	1,59%
1998	2943	17,77%	381	2,30%	8548	51,62%	4645	28,05%	24	0,14%	18	0,11%
1999	3062	17,79%	414	2,41%	8562	49,75%	5126	29,78%	21	0,12%	26	0,15%
2000	2772	17,52%	444	2,81%	7408	46,81%	5151	32,55%	24	0,15%	26	0,16%
2001	2533	17,36%	449	3,08%	6100	41,81%	5461	37,43%	21	0,14%	26	0,18%
2002	2618	17,53%	466	3,12%	5979	40,03%	5831	39,04%	21	0,14%	22	0,15%
2003	2730	17,42%	482	3,08%	6284	40,10%	6105	38,95%	22	0,14%	49	0,31%
2004	2784	17,26%	503	3,12%	6424	39,83%	6294	39,02%	22	0,14%	103	0,64%
2005	2925	16,31%	535	2,98%	6814	38,01%	7329	40,88%	24	0,13%	302	1,68%
2006	3045	16,04%	553	2,91%	7002	36,89%	8254	43,49%	36	0,19%	90	0,47%
2007	3260	15,26%	570	2,67%	7132	33,38%	10272	48,08%	39	0,18%	90	0,42%
2008	3436	14,54%	658	2,78%	7516	31,80%	11860	50,18%	42	0,18%	122	0,52%
2009	3577	13,58%	792	3,01%	7592	28,82%	14221	53,99%	40	0,15%	118	0,45%
2010	3731	12,79%	892	3,06%	7758	26,60%	16624	57,01%	39	0,13%	117	0,40%
2011	3782	12,55%	932	3,09%	7796	25,87%	17459	57,93%	40	0,13%	127	0,42%
2012	3633	12,15%	913	3,05%	7604	25,43%	17566	58,75%	54	0,18%	130	0,43%
2013	3779	11,93%	1027	3,24%	7969	25,16%	18742	59,16%	53	0,17%	109	0,34%
2014	3819	11,53%	1059	3,20%	8277	24,98%	19772	59,68%	57	0,17%	148	0,45%

6.2. Evolutie van het aantal Niet-Belgen uit de lidstaten van de Europese Unie per nationaliteit

JAAR	Dtl	Fr	It	Lx	Ned	DK	I	V.K	Gr	P	Sp	Fin	OO	Zw	Cy	Est	Hon	Ltl	Lit	M	PI	Slova k	Slo v	Tj	Bulg.	Roe m	Tot
1977	528	1202	453	41	1575	46	12	304																			4161
1978	540	1175	457	42	1536	46	7	301																			4104
1979	620	1203	480	43	1527	47	9	305																			4234
1980	616	1168	491	42	1572	35	11	294																			4229
1981	437	1075	472	37	1470	31	10	310	65																		3907
1982	407	1034	492	37	1447	32	8	314	76																		3847
1983	364	1004	481	38	1397	31	12	301	77																		3705
1984	355	969	455	39	1393	32	10	282	77																		3612
1985	289	845	334	30	1201	26	11	245	55																		3036
1986	279	835	344	33	1191	27	13	256	63	67	318																3426
1987	247	831	309	33	1184	29	13	256	62	74	331																3369
1988	235	820	315	32	1179	31	16	242	67	64	331																3332
1989	214	817	319	31	1223	40	18	257	80	66	329																3394
1990	242	839	330	28	1253	37	21	289	87	67	342																3535
1991	247	855	334	29	1245	31	19	304	104	66	339																3573
1992	250	834	342	30	1248	30	21	325	99	81	349																3609
1993	264	846	324	29	1246	27	27	339	95	86	371																3654
1994	256	815	327	29	1269	23	28	329	78	92	351																3597
1995	261	824	338	23	1307	29	26	324	87	99	376	19	24	61													3798
1996	266	818	336	22	1309	28	32	319	88	108	387	17	18	61													3809
1997	276	867	355	22	1283	28	33	323	95	105	454	13	18	72													3944
1998	279	834	365	18	1280	31	37	287	102	102	453	13	20	70													3891
1999	286	839	384	18	1287	33	28	291	114	103	430	20	22	69													3924
2000	297	874	411	18	1310	43	31	312	122	108	528	31	26	87													4198
2001	284	839	412	18	1360	38	44	296	94	108	536	35	23	79													4166
2002	293	827	432	17	1356	33	37	295	93	103	471	53	22	91													4124
2003	293	841	426	16	1423	37	40	287	90	129	441	53	18	102													4196
2004	299	835	381	17	1494	39	38	291	93	130	428	31	19	97	2	3	55	14	30	1	289	291	5	84		4966	
2005	332	827	383	19	1622	43	52	294	90	156	441	56	23	87	2	4	43	12	36	1	371	625	6	116		5641	
2006	347	789	366	18	1755	31	47	300	78	137	399	33	27	74	2	4	36	18	39	1	460	956	5	133		6055	
2007	377	808	408	21	1948	38	41	308	97	147	430	31	19	77	2	7	49	20	36	1	638	1112	6	154	1765	103	8643
2008	380	769	422	22	2133	32	41	320	95	184	442	42	19	74	2	6	68	22	40	2	805	1168	6	157	2835	109	10195
2009	430	767	477	21	2294	38	50	350	112	248	542	44	19	84	3	9	92	36	64	3	934	1423	20	213	3946	121	12340
2010	451	791	522	18	2398	37	53	362	136	280	629	55	21	82	12	14	152	46	63	4	1057	1836	30	288	5112	133	14582
2011	449	780	540	19	2404	42	57	354	151	294	705	51	29	95	10	20	136	60	76	5	1088	1909	30	294	5654	175	15418
2012	437	763	524	19	2456	47	56	339	163	293	668	44	28	84	7	10	132	70	70	3	1184	1688	26	267	6021	211	15610
2013	488	785	585	18	2633	47	59	364	212	356	802	50	32	69	9	17	137	73	74	3	1281	1685	31	271	6517	271	16869
2014	516	777	641	18	2749	41	59	359	217	354	827	40	28	66	15	14	132	61	69	3	1309	1698	33	268	7302	351	17947
Tov 2013	28	-8	56	0	116	-6	0	-5	5	-2	25	-10	-4	-3	6	-3	-5	-12	-5	0	28	13	2	-3	785	80	1078

6.3. Aantal Niet-Belgen uit de Maghreblanden en uit Turkije. per nationaliteit

	Algerije	Marokko	Tunesië	Turkije	Totaal
1964	179	48	4	11	242
1965	200	82	28	189	499
1966	212	144	84	479	919
1967	203	163	66	637	1069
1968	217	215	57	756	1245
1969	226	293	63	902	1484
1970	226	329	116	1138	1809
1971	234	369	135	1426	2164
1972	N/A	N/A	N/A	N/A	N/A
1973	263	548	184	1833	2828
1974	262	664	313	3149	4388
1975	288	712	341	4215	5556
1976	295	730	350	4309	5684
1977	379	885	458	5002	6724
1978	398	942	466	5112	6918
1979	456	1007	497	5302	7262
1980	470	1084	528	5690	7772
1981	469	1086	526	5809	7890
1982	456	1159	557	6291	8463
1983	451	1245	577	6244	8517
1984	452	1332	589	6394	8767
1985	358	1346	488	6556	8748
1986	369	1372	511	6685	8937
1987	373	1419	530	7035	9357
1988	388	1435	533	7344	9700
1989	401	1494	510	7656	10061
1990	417	1562	511	8082	10572
1991	412	1628	525	8558	11123
1992	389	1686	518	8780	11373
1993	379	1685	507	8883	11454
1994	366	1623	455	8815	11259
1995	351	1567	452	8546	10916
1996	348	1546	410	8345	10649
1997	353	1533	366	7978	10230
1998	347	1463	329	7716	9855
1999	361	1435	334	7691	9821
2000	291	1254	271	6519	8335
2001	238	1104	224	5078	6644
2002	231	1047	227	4807	6312
2003	237	1039	228	4889	6393
2004	253	1019	233	4873	6378
2005	274	998	251	4988	6511
2006	288	962	254	4912	6416
2007	293	950	242	4878	6363
2008	282	919	241	4894	6336
2009	292	965	239	4797	6292
2010	288	945	238	4729	6184
2011	278	889	253	4558	5978
2012	266	830	238	4382	5716
2013	269	811	220	4378	5678
2014	261	808	214	4322	5605

6.4. Aantal Niet-Belgen uit de Europese Unie, de Maghreblanden en Turkije

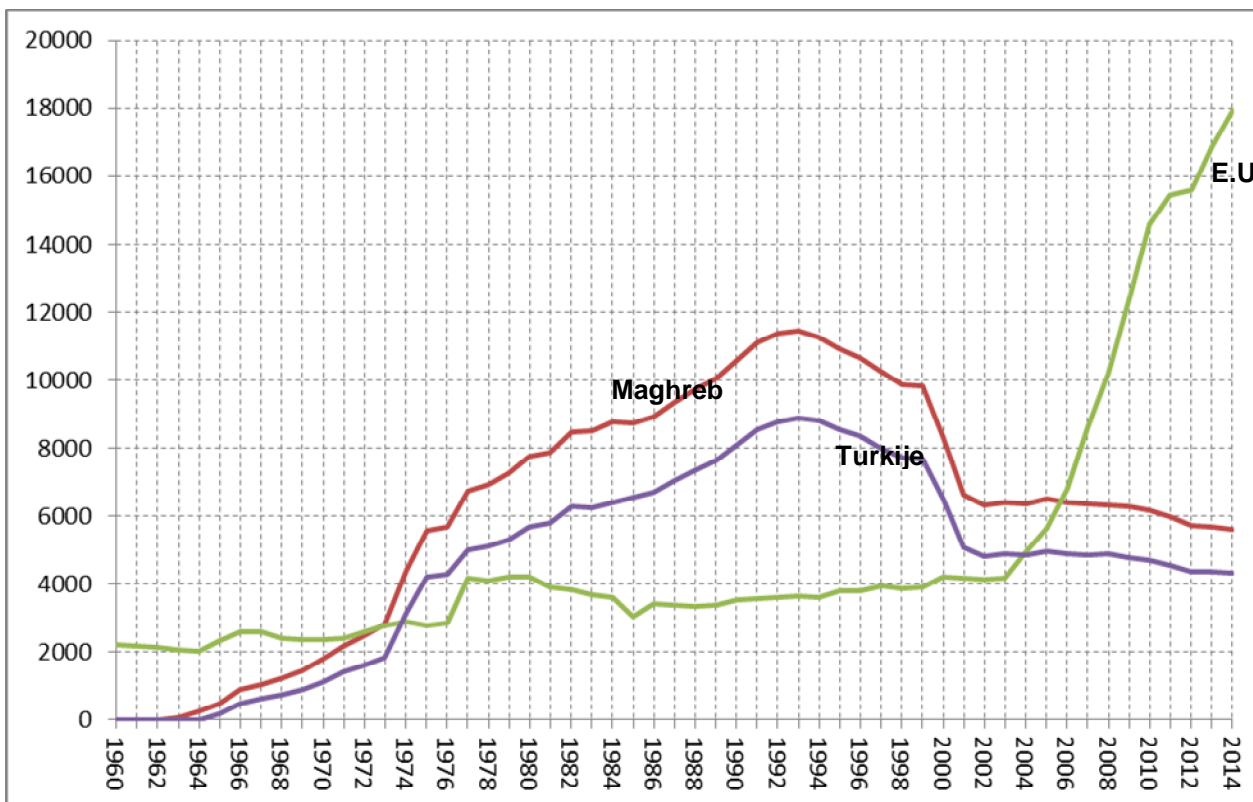

**6.5. Immigratie en emigratie van Niet-Belgen per regio en nationaliteit
2014**

regio/nationaliteit	Immigratie			emigratie			
	andere Belg. Gem.	buitenl.	Totaal	andere Belg. Gem.	buitenl.	Onbek. Bestem.	Totaal

Centraal-Afrika

Burundi	3	3	6	5	2	4	11
Congo (ex-Zaire)	12	11	23	10	2	2	14
Rwanda	0	11	11	2	5	7	14
Tsjaad	1	0	1	1	0	0	1
	16	25	41	18	9	13	40

Maghreb

Algerije	6	13	19	7	2	1	10
Marokko	34	43	77	31	3	13	47
Tunesië	8	29	37	11	2	4	17
	48	85	133	49	7	18	74

Noord-Afrika

Egypte	2	17	19	4	8	6	18
Libië	0	2	2	0	0	2	2
	2	19	21	4	8	8	20

Noordoost-Afrika

Soedan	4	2	6	1	2	0	3
	4	2	6	1	2	0	3

Oost-Afrika

Erithrea	7	0	7	1	0	2	3
Ethiopië	4	35	39	3	15	23	41
Kenia	4	14	18	0	7	3	10
Malawi	0	1	1	0	0	0	0
Mauritius Eiland	0	4	4	3	0	0	3
Mozambique	0	1	1	0	0	0	0
Oeganda	3	16	19	3	13	2	18
Somalië	6	9	15	14	0	0	14
Tanzania	2	5	7	1	4	4	9
Zambia	0	2	2	0	0	2	2
	26	87	113	25	39	36	100

regio/nationaliteit	Immigratie			emigratie			
	andere Belg. Gem.	buitenl.	Totaal	andere Belg. Gem.	buitenl.	Onbek. Bestem.	Totaal

West-Afrika

Benin	0	2	2	2	1	1	4
Burkina-Faso	1	0	1	2	0	2	4
Gambia	1	3	4	1	0	0	1
Ghana	49	137	186	59	2	9	70
Guinea	7	6	13	8	0	1	9
Ivoorkust	0	5	5	3	0	3	6
Kaapverdische Eilanden	0	0	0	2	0	0	2
Kameroen	12	19	31	17	4	18	39
Liberia	2	1	3	1	0	0	1
Mali	1	1	2	2	0	1	3
Mauritanië	0	1	1	1	0	0	1
Niger	0	0	0	0	0	4	4
Nigeria	13	34	47	8	3	6	17
Senegal	3	4	7	3	0	1	4
Sierra-Leone	1	2	3	2	0	0	2
Togo	7	3	10	1	0	1	2
	97	218	315	112	10	47	169

Zuid-Afrika

Angola	9	1	10	2	0	1	3
Botswana	0	1	1	0	0	0	0
Madagascar	0	2	2	0	1	0	1
Namibië	0	1	1	0	0	0	0
Zimbabwe	0	3	3	2	3	1	6
Zuid-Afrika	4	20	24	0	16	6	22
	13	28	41	4	20	8	32

Centraal-Amerika

Bahamas	0	1	1	0	0	0	0
Costa Rica	0	1	1	2	1	0	3
Cuba	1	7	8	5	3	2	10
Dominica (Rep.)	0	0	0	0	0	0	0
Dominikaanse Rep.	7	7	14	2	1	0	3
El Salvador	0	1	1	0	2	0	2
Grenada	0	0	0	0	0	2	2
Guatemala	0	3	3	0	0	0	0

regio/nationaliteit	Immigratie			emigratie			
	andere Belg. Gem.	buitenl.	Totaal	andere Belg. Gem.	buitenl.	Onbek. Bestem.	Totaal

Honduras	1	1	2	0	1	0	1
Jamaïca	5	3	8	3	2	0	5
Mexico	5	25	30	2	16	6	24
Nicaragua	0	1	1	0	0	0	0
Panama	0	1	1	0	0	0	0
	19	51	70	14	26	10	50

Noord-Amerika

Canada	2	26	28	4	6	6	16
V.S.A.	7	52	59	8	20	12	40
	9	78	87	12	26	18	56

Zuid-Amerika

Argentinië	2	12	14	2	8	2	12
Bolivië	1	3	4	3	1	1	5
Brazilië	9	50	59	11	34	17	62
Chili	0	12	12	2	4	1	7
Columbia	2	21	23	8	7	5	20
Ecuador	1	7	8	2	9	4	15
Paraguay	2	1	3	1	1	1	3
Peru	1	6	7	2	4	0	6
Suriname	1	9	10	2	1	0	3
Uruguay	0	2	2	0	1	0	1
Venezuela	7	4	11	1	3	2	6
	26	127	153	34	73	33	140

Centraal-Azië

Afghanistan	74	31	105	33	0	1	34
Azerbeidzjan	8	3	11	5	2	1	8
Georgië	2	14	16	1	5	2	8
Kazachstan (Rep.)	1	3	4	8	1	1	10
Kirgistan (Rep.)	5	0	5	1	0	0	1
Nepal	21	29	50	8	5	4	17
Oezbekistan (Rep.)	0	1	1	1	0	0	1
	111	81	192	57	13	9	79

regio/nationaliteit	Immigratie			emigratie			
	andere Belg. Gem.	buitenl.	Totaal	andere Belg. Gem.	buitenl.	Onbek. Bestem.	Totaal

Midden-Oosten

Armenië	14	5	19	4	5	0	9
Irak	21	9	30	4	0	2	6
Iran	21	41	62	16	13	8	37
Israël	0	5	5	5	0	3	8
Jemen (Arab. Rep.)	1	0	1	1	0	0	1
Jordanië	12	7	19	10	0	1	11
Libanon	2	12	14	1	0	1	2
Palestina	0	3	3	2	1	4	7
Saoudi-Arabië	0	2	2	0	1	0	1
Syrië	20	23	43	7	1	0	8
Turkije	88	201	289	133	83	88	304
	179	308	487	183	104	107	394

Oost-Azië

China (Volksrep.)	44	113	157	29	66	16	111
China-Taiwan (rep)	0	20	20	2	16	2	20
Japan	0	29	29	2	14	2	18
Korea (rep.)	0	17	17	0	7	3	10
Mongolië (volksrep.)	0	3	3	1	1	0	2
	44	182	226	34	104	23	161

Zuid-Azië

Bangladesh	0	15	15	4	9	7	20
Bhutan	1	1	2	2	0	0	2
India	8	133	141	25	64	22	111
Pakistan	6	14	20	12	4	7	23
Sri Lanka	1	8	9	2	0	2	4
	16	171	187	45	77	38	160

Zuidoost-Azië

Cambodja (Khmerische Rep.)	0	2	2	0	1	3	4
Filippijnen	6	22	28	6	11	4	21
Indonesië	3	26	29	3	17	5	25
Maleisië	0	11	11	1	1	1	3
Myanmar (ex-Birma)	0	3	3	0	0	0	0
Singapore	0	3	3	1	0	3	4
Thailand	4	17	21	11	2	2	15
Viëtnam (soc. rep.)	12	33	45	5	21	0	26
Zuid-Viëtnam	0	0	0	0	0	3	3
	25	117	142	27	53	21	101

regio/nationaliteit	Immigratie			emigratie			
	andere Belg. Gem.	buitenl.	Totaal	andere Belg. Gem.	buitenl.	Onbek. Bestem.	Totaal

E.U.

Bulgarije	240	1390	1630	517	61	332	910
Cyprus	3	5	8	1	0	0	1
Denemarken	3	7	10	2	7	2	11
Duitsland	21	88	109	20	43	15	78
Estland	1	2	3	1	5	0	6
Finland	2	6	8	4	8	5	17
Frankrijk	42	80	122	61	34	30	125
Griekenland	8	35	43	16	9	15	40
Groot-Brittannië	19	42	61	25	22	16	63
Hongarije	13	40	53	37	6	20	63
Ierland	5	10	15	4	6	3	13
Italië	28	152	180	48	36	30	114
Letland	3	4	7	2	1	12	15
Litouwen	2	10	12	7	2	7	16
Luxemburg	1	0	1	0	1	0	1
Nederland	116	356	472	170	134	50	354
Oostenrijk	1	4	5	2	5	2	9
Polen	63	209	272	127	48	59	234
Portugal	15	53	68	32	19	22	73
Slovaakse Republiek	144	149	293	188	18	78	284
Slovenië	2	7	9	2	4	1	7
Spanje	45	165	210	56	56	67	179
Tsjechische Rep.	14	40	54	18	19	21	58
Tsjecho-Slowakije	0	1	1	1	0	0	1
Zweden	0	16	16	2	10	3	15
	791	2871	3662	1343	554	790	2687

Midden-Europa

Zwitserland	1	6	7	0	1	2	3
	1	6	7	0	1	2	3

Noord-Europa

IJsland	0	2	2	0	2	0	2
Noorwegen	1	2	3	1	2	1	4
	1	4	5	1	4	1	6

regio/nationaliteit	Immigratie			emigratie			
	andere Belg. Gem.	buitenl.	Totaal	andere Belg. Gem.	buitenl.	Onbek. Bestem.	Totaal

Oost-Europa

Bielorusland	2	2	4	2	4	2	8
Moldavië	0	2	2	3	3	1	7
Oekraïne	10	26	36	9	6	3	18
Roemenië	39	147	186	72	8	22	102
Rusland (Federatie van)	39	40	79	70	12	11	93
	90	217	307	156	33	39	228

Zuid-Europa

Albanië	24	25	49	16	4	0	20
Bosnië-Herzegowina	5	3	8	7	3	1	11
Croatië (Rep.)	0	17	17	6	6	2	14
Joegoslavië	1	0	1	3	0	1	4
Joegoslavië (Servië-Montenegro)	13	31	44	23	12	13	48
Kosovo	4	16	20	16	3	2	21
Macedonië (Ex-Joegoslavische Rep.)	3	9	12	2	7	0	9
San Marino	1	0	1	0	0	0	0
	51	101	152	73	35	19	127

Oceanië

Australië	0	18	18	1	12	2	15
Nieuw-Zeeland	0	2	2	0	0	1	1
	0	20	20	1	12	3	16

onbepaald

onbepaalde nationaliteit	16	5	21	5	0	2	7
V.N. vluchteling	23	0	23	9	0	1	10
	39	5	44	14	0	3	17

6.6. Evolutie van de migraties van Niet-Belgen per continent (nationaliteit)

continent /		immigraties			emigraties		
jaar	binnenland	buitenland	totaal	binnenland	buitenland	onbekend	totaal
Afrika							
1998	91	188	279	83	29	74	186
1999	118	206	324	95	39	61	195
2000	73	233	306	87	11	30	128
2001	70	295	365	85	36	126	247
2002	99	395	494	115	18	70	203
2003	139	368	507	95	32	109	236
2004	100	342	442	99	40	71	210
2005	124	404	528	106	30	83	219
2006	151	331	482	123	25	137	285
2007	169	436	605	159	39	79	277
2008	171	513	684	166	46	119	331
2009	172	563	735	182	71	105	358
2010	147	549	696	176	47	63	286
2011	161	498	659	61	91	125	277
2012	174	423	597	185	90	174	449
2013	160	487	647	180	54	102	336
2014	206	464	670	213	95	130	438
Amerika							
1997	18	64	82	27	15	41	83
1998	27	66	93	17	22	25	64
1999	15	90	105	13	21	24	58
2000	26	92	118	19	19	10	48
2001	23	110	133	20	24	41	85
2002	13	115	128	29	26	23	78
2003	22	106	128	28	27	36	91
2004	30	114	144	24	33	30	87
2005	26	103	129	22	26	35	83
2006	27	97	124	38	14	44	96
2007	21	116	137	30	30	28	88
2008	28	174	202	24	25	33	82
2009	35	249	284	42	43	30	115
2010	38	238	276	41	57	40	138
2011	41	224	265	0	69	84	153
2012	34	213	247	43	99	93	235
2013	39	279	318	33	80	53	166
2014	54	256	310	60	125	61	246
Azië							
1997	165	330	495	138	59	133	330
1998	118	387	505	109	53	84	246
1999	182	379	561	168	35	126	329
2000	161	465	626	139	52	71	262
2001	156	570	726	143	42	129	314
2002	175	727	902	146	62	128	336
2003	225	760	985	161	65	153	379
2004	232	680	912	224	80	151	455
2005	236	781	1017	209	105	152	466
2006	216	709	925	248	115	236	599
2007	235	694	929	288	161	128	577
2008	265	895	1160	237	143	181	561
2009	235	870	1105	279	161	199	639
2010	289	970	1259	277	175	141	593
2011	330	928	1258	327	228	280	835
2012	355	801	1156	309	315	377	1001
2013	420	908	1328	270	254	171	695
2014	375	859	1234	346	351	198	895

continent /		immigraties			emigraties		
jaar	binnenland	buitenland	totaal	binnenland	buitenland	onbekend	totaal

Europa

1997	189	558	747	193	132	262	587
1998	172	455	627	252	74	183	509
1999	264	831	1.095	230	211	294	735
2000	168	727	895	215	161	133	509
2001	212	761	973	240	187	401	828
2002	230	901	1131	222	227	443	892
2003	255	868	1123	234	195	455	884
2004	234	997	1231	268	273	546	1087
2005	389	1366	1755	268	320	452	1040
2006	349	1388	1737	338	350	594	1282
2007	367	2382	2749	413	303	381	1097
2008	395	2686	3081	507	372	545	1424
2009	469	2924	3393	553	344	590	1487
2010	566	3135	3701	659	427	518	1604
2011	705	3002	3707	1084	610	980	2674
2012	902	2831	3733	1261	726	1314	3301
2013	747	3138	3885	782	558	949	2289
2014	934	3199	4133	1573	627	851	3051

Oceanië

1997	0	5	5	1	0	0	1
1998	1	15	16	0	2	1	3
1999	0	6	6	0	6	3	9
2000	1	9	10	1	6	1	8
2001	1	4	5	0	6	1	7
2002	1	6	7	2	4	1	7
2003	3	5	8	0	4	3	7
2004	2	5	7	1	3	3	7
2005	2	3	5	1	2	1	4
2006	2	13	15	1	2	3	6
2007	1	10	11	1	4	4	9
2008	2	14	16	7	3	3	13
2009	2	8	10	3	6	1	10
2010	4	11	15	2	3	8	13
2011	2	10	12	0	6	5	11
2012	1	25	26	4	5	4	13
2013	2	12	14	2	6	4	12
2014	0	20	20	1	12	3	16

6.7. Evolutie van de immigraties uit buitenland van Niet-Belgen per regio (nationaliteit)

CONTINENT	REGIO	2002	2003	2004	2005	2006	2007	2008	2009	2010	2011	2012	2013	2014
Afrika	Centraal-Afrika	19	14	28	16	12	31	24	27	25	20	25	21	25
	Maghreb	147	127	125	148	140	140	155	165	155	125	67	82	85
	Noord-Afrika	16	14	16	12	12	17	19	22	16	13	19	31	19
	NO-Afrika	4	2	3	5	1	4	1	6	1	3	3	0	2
	Oost-Afrika	54	72	50	72	50	80	110	113	108	102	91	109	87
	West-Afrika	145	131	110	146	114	155	186	214	222	207	200	223	218
	Zuid-Afrika	10	8	10	5	3	9	18	16	22	29	18	21	28
Amerika	Centr-Amerika	32	23	33	30	22	19	34	55	38	45	36	44	51
	Noord-Amerika	24	36	24	32	30	40	70	63	60	62	38	86	78
	Zuid-Amerika	59	47	57	41	45	57	70	131	140	117	139	149	127
Azië	Centraal-Azië	22	19	33	37	35	33	43	46	38	62	49	118	81
	Midden-Oosten	495	514	415	484	436	435	529	482	520	426	371	357	308
	Oost-Azië	77	80	108	78	62	72	84	118	169	156	123	166	182
	Zuid-Azië	73	74	65	101	113	80	123	125	140	174	146	151	171
	Zuidoost-Azië	60	71	59	81	63	77	116	99	103	110	112	116	117
Europa	E.U.	461	492	847	1105	1137	2299	2553	2725	2944	2706	2646	2945	2871
	Midden-Europa	3	1	6	1	3	1	1	2	4	6	11	4	6
	Noord-Europa	71	54	4	2	8	2	5	5	7	6	5	12	4
	Oost-Europa	313	270	117	212	207	37	68	75	92	99	87	81	217
	Zuid-Europa	53	51	23	46	33	43	59	117	88	101	64	90	101
Oceanië	Oceanië	6	5	5	3	13	10	14	8	11	10	25	12	20
overige	onbepaald	1	2	0	1	0	0	0	4	9	2	2	6	5

6.8. Immigratie uit andere gemeenten en buitenland van niet-Belgen naar redenen van verblijf

Nat	GESLACHT								
		Gezinshereniging, samenwonen en adoptie	Asiel en diverse bescherming	Regularisatie	Werker	Andere redenen	Student	Langdurig ingezetene	andere of oniet geregistreerd
Afghanistan	M	4	55			1			9
Afghanistan	V	19	6						11
Albanië	M	8		2	3		3	1	3
Albanië	V	11		4			9		5
Algerije	M	9			1				0
Algerije	V	7					2		0
Angola	M	3		2					1
Angola	V	2		1					1
Argentinië	M	1			1		2		1
Argentinië	V			1	2		3		3
Armenië	M	1		5					1
Armenië	V	1		4	1		1		5
Australië	M	1			2				2
Australië	V	6			4		1		2
Azerbeidzjan	M			1			2		3
Bahamas	V						1		0
Bangladesh	M						10		0
Bangladesh	V						5		0
Benin	M						2		0
Bhutan	V						1		0
Bolivia	M						2		0
Bolivia	V						2		0
Bosnië en Herzegovina	M				1		1		2
Bosnië en Herzegovina	V			1					3
Botswana	V						1		0
Brazilië	M	3			3		12		2
Brazilië	V	11			5		18		5
Bulgarije	M	144			416	71	1		255
Bulgarije	V	295		1	209	54	6		178

Nat	GESLACHT	Gezinshereniging, samenwonen en adoptie	Asiel en diverse bescherming	Regularisatie	Werker	Andere reden	Student	Langdurig ingezetene	andere of oniet geregistreerd
Burundi	M	2							2
Burundi	V	1		1					0
Canada	M	4			3		8		1
Canada	V	3			3		6		0
Chili	M	3			1		3		0
Chili	V	2					1		2
China	M	3		3	12		53		9
China	V	16			8		43		10
Colombia	M	1			1		8		1
Colombia	V	3		1			6		2
Congo (Dem. Rep.)	M	2		4			2		5
Congo (Dem. Rep.)	V	5					1		4
Costa Rica	M						1		0
Cuba	M	1					1		2
Cyprus	M	1					1		1
Cyprus	V	2			1		1		1
Denemarken	M				1	1	1		3
Denemarken	V				2	1			1
Dominicaanse Republiek	M	6					1		2
Dominicaanse Republiek	V	5							0
Duitsland (Bondsrep.)	M	5			23	4	5		9
Duitsland (Bondsrep.)	V	22			15	5	11		10
Ecuador	M	1					4		0
Ecuador	V						3		0
Egypte	M	1		2	2		5		1
Egypte	V	6					2		0
El Salvador	M						1		0
Estland	V				1	2			0
Ethiopië	M	1					29		2
Ethiopië	V	1					4		2
Filipijnen	M	1			1		4		0
Filipijnen	V	7		1	4		8		2

Nat	GESLACHT							
		Gezinshereniging, samenwonen en adoptie	Asiel en diverse bescherming	Regularisatie	Werker	Andere reden	Student	Langdurig ingezetene
Finland	M				1		1	0
Finland	V	1			3	1	1	0
Frankrijk	M	9			32	4	6	13
Frankrijk	V	14			22	6	7	9
Gambia	M	3						0
Gambia	V	1						0
Georgië	M	3		1			2	1
Georgië	V	3					5	1
Ghana	M	71	1	2	1	1	8	21
Ghana	V	68		2		1	4	6
Griekenland	M	2			9	1	6	3
Griekenland	V	5			7	1	6	3
Guatemala	M						1	0
Guatemala	V					1	1	0
Guinee	M	5		1				2
Guinee	V	4						1
Honduras	M						1	1
Hongarije (Rep.)	M			1	13	1	2	9
Hongarije (Rep.)	V			2	11	1		13
Ierland	M	2			6			2
Ierland	V	1			1			3
IJsland	M	1						0
IJsland	V	1						0
India	M	9		2	39		26	8
India	V	34					19	4
Indonesië	M	3			2		6	0
Indonesië	V	3			1		12	2
Irak	M	5	11	2				3
Irak	V	6						3
Iran (Islamitische Republiek)	M	4		2	2		15	10
Iran (Islamitische Republiek)	V	5		2	2		13	7
Israël	M	1			1		1	0
Israël	V						2	0

Nat	GESLACHT	Gezinshereniging, samenwonen en adoptie		Asiel en diverse bescherming	Regularisatie	Werker	Andere reden	Student	Langdurig ingezetene	andere of oniet geregistreerd
Italië	M	9				54	5	9		26
Italië	V	13				26	4	12		22
Ivoorkust	M	3				1				0
Ivoorkust	V	1								0
Jamaica	M	4								1
Jamaica	V	1			2					0
Japan	M					6		6		2
Japan	V	6				2		5		2
Jemen(Dem.Volksrep.)	M				1					0
Joegoslavië	M				1					0
Jordanië	M		1					2		5
Jordanië	V	2								9
Kameroen	M	5			2	1		10		0
Kameroen	V	3			1			8		1
Kazachstan	V	1				1				2
Kenia	M	3						5		0
Kenia	V	2						7		1
Kirgizstan	M				2					0
Kirgizstan	V				3					0
Kosovo	M	2			2			5		4
Kosovo	V	1						2		4
Letland	M					2				1
Letland	V					2		1		1
Libanon	M							6		2
Libanon	V						1	4		1
Liberia	M	2								1
Libië (Libisch-Arabische Jamahiriyah)	M							2		0
Litouwen	M					5	2	1		1
Litouwen	V	1				1				1
Luxemburg (Groot-Hertogdom)	M					1				0
Macedonië (Voorm. Joegoslavische Rep.)	M	1				1		3		1
Macedonië (Voorm. Joegoslavische Rep.)	V	2				1		2		1
Madagaskar	V							2		0

Nat	GESLACHT							
		Gezinshereniging, samenwonen en adoptie	Asiel en diverse bescherming	Regularisatie	Werker	Andere reden	Student	Langdurig ingezetene
Maleisië	M	2					4	1
Maleisië	V	2					2	0
Mali	M						1	0
Marokko	M	25		3	2	1	2	8
Marokko	V	28		1			2	5
Mauritius	M				1			0
Mexico	M	2		1	2		6	3
Mexico	V	6			1		8	1
Moldavië (Rep)	V	1					1	0
Mongolië	M	1					2	0
Mozambique	V	1						0
Myanmar (Unie van)	V				1		2	0
Namibie	M				1			0
Nederland	M	34			88	26	33	49
Nederland	V	57			73	13	58	40
Nepal	M	9			2	1	8	2
Nepal	V	19		1		2	3	3
Nicaragua	M						1	0
Nieuw-Zeeland	M						1	0
Nieuw-Zeeland	V				1			0
Nigeria	M	10		1			8	6
Nigeria	V	11					7	4
nog niet definitief bewezen	M							0
nog niet definitief bewezen	V							0
Noorwegen	M				2			0
Noorwegen	V						1	0
Oeganda	M	2					9	1
Oeganda	V	2					5	0
Oekraïne	M	3			3		4	2
Oekraïne	V	13			2		4	5
Oezbekistan	M	1						0

Nat	GESLACHT							
		Gezinshereniging, samenwonen en adoptie	Asiel en diverse bescherming	Regularisatie	Werker	Andere reden	Student	Langdurig ingezetene
Onbepaald	M	2	7	1			1	4
Onbepaald	V	2	1					3
Oostenrijk	M				3			1
Oostenrijk	V						1	0
Pakistan	M	5		2			7	3
Pakistan	V	2						1
Palestina	M						1	1
Palestina	V	1						0
Panama	M						1	0
Paraguay	M	1					1	0
Paraguay	V						1	0
Peru	M						1	0
Peru	V	2			1		2	1
Polen (Rep.)	M	8			115	6	4	35
Polen (Rep.)	V	38			41	5	6	14
Portugal	M				18	2	4	13
Portugal	V	5			15	2	3	6
Roemenië	M	8			71	5	2	39
Roemenië	V	20			16	8	4	13
Russische Federatie	M	3		3	5			13
Russische Federatie	V	17		10	2		16	10
Rwanda (Rep.)	M						8	0
Rwanda (Rep.)	V						3	0
San Marino	M	1						0
Saoedi-Arabië	M						2	0
Senegal	M	4						1
Senegal	V	2						0
Servië en Montenegro	M	2		3	2		10	2
Servië en Montenegro	V	3		3	1		9	9
Sierra Leone	M	1						1
Sierra Leone	V						1	0
Singapore	M				1			1
Singapore	V						1	0

Nat	GESLACHT								
		Gezinshereniging, samenwonen en adoptie	Asiel en diverse bescherming	Regularisatie	Werker	Andere reden	Student	Langdurig ingezetene	andere of oniet geregistreerd
Slovenië	M	2			2			1	
Slovenië	V				2		1	1	
Slowakije	M	42		6	33	10	1	67	
Slowakije	V	67		6	23	11	5	22	
Socialistische Republiek Vietnam	M	4		1	4		9	3	
Socialistische Republiek Vietnam	V	2			2		11	9	
Soedan	M						1	2	
Soedan	V	2						1	
Somalië	M	4	1					4	
Somalië	V	2	1	1		2		0	
Spanje	M	17			48	9	11	29	
Spanje	V	12			36	5	15	28	
Sri Lanka	M	1						1	
Sri Lanka	V	2			1		4	0	
Suriname	M	3			1		2	1	
Suriname	V						3	0	
Syrië (Arabische Republiek)	M	9	15				1	3	
Syrië (Arabische Republiek)	V	9	5				1	0	
Taiwan(off. Republiek China)	M	1			2		3	2	
Taiwan(off. Republiek China)	V	2			2		4	4	
Tanzania /Verenigde Rep./	M						4	1	
Tanzania /Verenigde Rep./	V						2	0	
Thailand	M	2			2		1	0	
Thailand	V	10					4	2	
Togo	M	4						1	
Togo	V	2						3	
Tsjechische Republiek	M	7			10	1		11	
Tsjechische Republiek	V	6		2	5	1	5	7	
Tunesië	M	21			3		1	3	
Tunesië	V	7					1	1	
Turkije	M	95		5	15	2	17	1	23
Turkije	V	63		1	3		38	26	

Nat	GESLACHT	Gezinshereniging, samenwonen en adoptie	Asiel en diverse bescherming	Regularisatie	Werker	Andere reden	Student	Langdurig ingezetene	andere of oniet geregistreerd
Uruguay	M	1							0
Uruguay	V						1		0
Venezuela	M	1			2		1		0
Venezuela	V	4		1			1		1
Verenigd Koninkrijk	M				21	5	2		6
Verenigd Koninkrijk	V	6			13	3	1		4
Verenigde Staten van Amerika	M	8			11		8		2
Verenigde Staten van Amerika	V	12			4	2	9		3
Wit-Rusland	M	1					1		0
Wit-Rusland	V	1					1		0
Zambia	M						2		0
Zimbabwe	V						3		0
Zuid-Afrika	M	3				1	7		0
Zuid-Afrika	V	6					6		1
Zuid-Korea (Republiek)	M	2			1		2		-1
Zuid-Korea (Republiek)	V	1			2		9		1
Zweden	M	1			3				3
Zweden	V				3		1		5
Zwitserland	M				2		2		1
Zwitserland	V					1	1		0

7. Gezinsamenstelling

7.1. Aantal gezinshoofden volgens burgerlijke stand en aantal kinderen - 31/12/2014

	geen	1	2	3	4	5	6	7	8	9	10	10+
Ongehuwde man	22510	1921	1659	359	67	20	7	2	0	0	1	0
Ongehuwde vrouw	14145	2255	1273	319	70	24	4	2	0	1	0	0
Gehuwde man	18635	6506	7044	3055	807	177	62	10	10	1	1	1
Gehuwde vrouw	2263	1294	1461	638	196	42	13	5	1	2	0	0
Weduwnaar	2408	249	65	21	7	1	0	0	0	0	0	0
Weduwe	9245	948	192	76	28	9	3	1	0	0	0	0
Uit echt gescheiden man	6763	836	360	102	25	12	0	2	0	0	0	0
Uit echt gescheiden vrouw	6561	2145	1353	411	107	30	11	1	1	0	0	0
Man gesch van tafel & bed	2											
Vrouw gesch van tafel & bed	4											
verstoting	4		1	1								
andere	596	59	28	22	12	3			1			
Totaal	83136	16213	13436	5004	1319	318	100	23	13	4	2	1

7.2. Aantal gezinshoofden volgens aantal kinderen (evolutie)

JAAR	0	1	2	3	4	5	6	7	8	9	10	10+	Totaal
1990	71024	18554	11434	3742	1209	434	150	47	32	6	2	2	106636
1991	71444	18426	11322	3761	1198	415	146	47	34	6	2	2	106803
1992	71850	18188	11330	3775	1203	390	139	53	24	8	4	2	106966
1993	71643	17945	11421	3877	1266	414	136	58	27	6	4	3	106800
1994	71510	17702	11324	3920	1260	385	135	58	21	8	4	4	106331
1995	72410	17328	11282	3947	1251	387	136	48	24	8	5	2	106828
1996	72675	17086	11185	3994	1249	373	133	48	18	7	7	6	106781
1997	73333	16900	11113	3955	1235	394	132	39	24	5	5	4	107139
1998	74252	16630	11147	3952	1206	381	123	44	18	5	5	5	107768
1999	75003	16513	11147	3961	1203	362	121	53	11	6	3	5	108388
2000	75782	16258	11144	4074	1168	355	117	43	16	5	4	4	108970
2001	76776	16140	11225	4094	1193	347	123	33	14	5	1	5	109956
2002	78054	16053	11293	4145	1209	336	110	39	10	6	4	2	111261
2003	79075	16127	11338	4149	1193	322	112	34	9	2	6	1	112368
2004	79885	16211	11416	4186	1189	310	117	36	6	5	3	1	113365
2005	80603	16364	11609	4180	1230	307	99	36	8	7	3	1	114447
2006	81312	16390	11743	4282	1231	311	98	34	7	5	2	2	115417
2007	81906	16658	11823	4303	1223	331	95	33	6	6	3	1	116388
2008	82211	16558	12184	4378	1214	326	91	33	8	6	1	2	117012
2009	83040	16507	12541	4496	1216	323	87	35	8	6	0	2	118261
2010	83481	16590	12821	4621	1263	322	90	38	10	4	0	2	119242
2011	82285	16446	12933	4771	1251	315	98	37	8	6	0	1	118152
2012	82194	16378	13031	4904	1282	328	90	38	8	5	0	2	118260
2013	82628	16324	13232	4964	1310	312	99	30	8	5	2	1	118915
2014	83136	16213	13436	5004	1319	318	100	23	13	4	2	1	119569

7.3. Aantal gezinshoofden volgens gezinsgrootte (evolutie)

JAAR	1	2	3	4	5	6	7	8	9	10+
1983	37326	31603	18466	11536	4331	1624	604	223	75	67
1984	38285	31555	16499	11430	4248	1561	561	198	89	60
1985	39014	31715	16392	11357	4228	1493	525	205	87	58
1986	40631	31549	16417	11179	4153	1440	487	210	80	55
1987	40831	31543	16346	11104	4020	1438	489	187	72	61
1988	40771	31537	16251	10920	4008	1379	498	176	66	65
1989	41263	31776	16093	10906	3868	1347	510	168	77	70
1990	41846	32144	15916	10820	3788	1295	503	175	82	83
1991	42205	32181	15757	10756	3789	1261	517	181	79	90
1992	42498	32317	15538	10688	3782	1322	464	181	85	91
1993	42676	32593	15114	10492	3789	1304	469	177	90	96
1994	42541	32672	14885	10383	3751	1281	443	185	94	96
1995	42498	32486	14575	10294	3763	1272	438	201	86	103
1996	42520	32538	14209	10198	3781	1265	432	196	88	100
1997	44903	32414	13949	10068	3752	1251	459	160	79	100
1998	46624	32276	13757	9981	3710	1240	453	177	85	85
1999	46898	32232	13565	9906	3755	1224	446	193	98	71
2000	47692	32098	13413	9935	3808	1213	466	179	87	79
2001	48184	32668	13236	9974	3824	1247	474	196	86	67
2002	49237	32963	13112	9982	3852	1282	471	208	80	74
2003	50022	33355	13065	9916	3885	1302	483	196	83	61
2004	50757	33366	13259	9976	3836	1350	476	205	72	68
2005	51629	33429	13318	10012	3874	1359	476	207	77	66
2006	51916	33692	13382	10270	3955	1379	509	179	76	59
2007	52440	33744	13600	10325	4071	1344	510	189	81	84
2008	52702	33676	13648	10608	4173	1399	499	185	75	47
2009	53452	33561	13693	10922	4339	1474	494	184	78	64
2010	53720	33602	13834	11175	4494	1570	507	206	75	59
2011	52569	33480	13709	11328	4616	1576	523	189	84	78
2012	52278	33505	13767	11424	4767	1632	546	190	83	68
2013	52254	33799	13626	11783	4861	1661	564	226	71	70
2014	52117	34390	13469	11980	4968	1719	576	203	83	64

Nota : De personen verblijvende in een gemeenschap zijn in het cijfer van de alleenstaanden inbegrepen.
Dit betreft 3696 personen.

8. Bevolking per statistische sector (31/12/2014)

8.1. Bevolkingssamenstelling per statistische sector. Belgen en Niet-Belgen

Sector	Belgen			Niet-Belgen			Totaal		
	M	V	Totaal	M	V	Totaal	M	V	Totaal
A00 Kuip	373	300	673	87	58	145	460	358	818
A01 Sint - Jacobs	1070	1085	2155	260	212	472	1330	1297	2627
A02 Kouter	421	424	845	92	79	171	513	503	1016
A03 Patershol	369	379	748	57	55	112	426	434	860
A040 Briel	846	1041	1887	172	150	322	1018	1191	2209
A05 Begijnhofdries	1350	1317	2667	296	232	528	1646	1549	3195
A10 Sint - Macharius	1044	1039	2083	342	299	641	1386	1338	2724
A13 Heernis	1426	1359	2785	307	279	586	1733	1638	3371
A20 Gent - Centrum - ZUID	938	846	1784	257	228	485	1195	1074	2269
A21 Visserij	267	275	542	31	24	55	298	299	597
A221 Brusselse Poort	796	838	1634	259	188	447	1055	1026	2081
A23 Zuidpark	732	796	1528	111	115	226	843	911	1754
A24 Dierentuin	1244	1232	2476	233	215	448	1477	1447	2924
A31 Nederkouter	543	594	1137	164	147	311	707	741	1448
A321 Sint - Pieters	759	673	1432	614	522	1136	1373	1195	2568
A33 Heuvelpoort	1204	1182	2386	270	209	479	1474	1391	2865
A342 Citadelpark	249	268	517	47	36	83	296	304	600
A35 Station	1961	1952	3913	380	349	729	2341	2301	4642
A40 Ganzendries	1117	1268	2385	142	150	292	1259	1418	2677
A410 Patijntje	471	524	995	59	76	135	530	600	1130
A42 Neermeersen	860	1117	1977	117	148	265	977	1265	2242
A45 Groene Vallei	448	483	931	59	42	101	507	525	1032
A46 Blaarmeersen	29	22	51	3	1	4	32	23	55
A492 Drongense Meersen	55	49	104	6	8	14	61	57	118
A50 Drongensteenweg	1831	1874	3705	494	439	933	2325	2313	4638
A51 Malem	489	644	1133	57	67	124	546	711	1257
A521 Brugse Poort	1989	2235	4224	312	323	635	2301	2558	4859
A531 Rooigem	1517	1563	3080	418	378	796	1935	1941	3876
A542 Groendreef	949	901	1850	378	352	730	1327	1253	2580
A60 Voormuide	511	493	1004	283	256	539	794	749	1543
A62 Ham	1079	1022	2101	327	271	598	1406	1293	2699
A63 Tolhuis	1537	1546	3083	891	706	1597	2428	2252	4680
A64 Blaisantvest	563	508	1071	252	225	477	815	733	1548
A711 Ekkergerm	1268	1041	2309	238	204	442	1506	1245	2751
A722 Bijloke	982	1140	2122	134	113	247	1116	1253	2369
A731 Galgenberg	1210	1025	2235	208	160	368	1418	1185	2603
A742 Pekelharing	606	569	1175	116	107	223	722	676	1398
A801 Wondelgemstraat	1479	1430	2909	698	677	1375	2177	2107	4284
A812 Rabot	647	592	1239	135	171	306	782	763	1545
A873 Rabot Station	326	421	747	62	77	139	388	498	886

Sector	Belgen			Niet-Belgen			Totaal		
	M	V	Totaal	M	V	Totaal	M	V	Totaal
B12 Over de Meersstraat	79	74	153	7	5	12	86	79	165
B301 Sint - Pieters - Aalst	1026	1014	2040	202	162	364	1228	1176	2404
B312 De Smet - De	330	354	684	36	29	65	366	383	749
B321 Kauwplein	866	848	1714	174	130	304	1040	978	2018
B331 De Sterre	406	402	808	49	49	98	455	451	906
B342 Rekencentrum	2	2	4	1	1	2	3	3	6
B354 Aaigem	601	644	1245	45	58	103	646	702	1348
B411 Ottergemse Dries	589	580	1169	132	122	254	721	702	1423
B422 Akademisch Ziekenhuis	32	23	55	5	7	12	37	30	67
B433 Steenakker	1135	1211	2346	109	140	249	1244	1351	2595
B443 Nieuw Gent	1338	1469	2807	257	241	498	1595	1710	3305
B452 Sint - Alois	73	53	126	4	5	9	77	58	135
B472 Groothandelsmarkt	40	42	82	2	1	3	42	43	85
C710 Afrikalaan	292	276	568	170	167	337	462	443	905
C72 Muidebrug	450	411	861	162	120	282	612	531	1143
C800 Muide	925	866	1791	263	273	536	1188	1139	2327
C811 Meulestede	619	650	1269	142	151	293	761	801	1562
C832 Port Arthur	1	1	2	0	0	0	1	1	2
C870 Darsen	2	0	2	0	0	0	2	0	2
D001 Oostakker Centrum	1264	1389	2653	51	47	98	1315	1436	2751
D012 Wittewalle	585	578	1163	13	17	30	598	595	1193
D023 Mager Goed	1061	1159	2220	21	23	44	1082	1182	2264
D032 Walput	299	300	599	8	10	18	307	310	617
D084 Drie Zwaantjes	105	108	213	18	11	29	123	119	242
D091 Oostakkerveld	33	30	63	3	2	5	36	32	68
D10 Lourdes	1630	1703	3333	67	51	118	1697	1754	3451
D181 Krijte	378	377	755	12	11	23	390	388	778
D190 Schansakker	510	517	1027	11	10	21	521	527	1048
D212 Goedlevenstraat	152	156	308	8	11	19	160	167	327
D41 J.F. Kennedylaan	275	282	557	20	10	30	295	292	587
D471 Texaco	2	1	3	0	0	0	2	1	3
D50 Desteldonk - Dorp	418	371	789	6	5	11	424	376	800
D58 Zaffelare	10	13	23	0	0	0	10	13	23
D60 Sint - Kruis - Winkel	597	569	1166	13	20	33	610	589	1199
D610 Ter Donk	9	6	15	0	0	0	9	6	15
D670 Rodenhuize	2	2	4	0	0	0	2	2	4
D69 Mendonk	110	111	221	3	2	5	113	113	226
D77 Rostijne	1	1	2	0	0	0	1	1	2
E00 Sint – Amandsberg centrum	1172	1184	2356	308	269	577	1480	1453	2933
E01 Sint - Baafskouter	1021	1086	2107	140	125	265	1161	1211	2372
E021 Groot Begijnhof	1361	1416	2777	381	324	705	1742	1740	3482
E031 Syngemkouter	2168	2266	4434	191	189	380	2359	2455	4814
E042 Scheldestraat	2128	2229	4357	290	272	562	2418	2501	4919
E052 Rozebroeken	640	805	1445	50	47	97	690	852	1542
E10 Westveld - Kern	971	1242	2213	53	54	107	1024	1296	2320

Sector	Belgen			Niet-Belgen			Totaal		
	M	V	Totaal	M	V	Totaal	M	V	Totaal
E19 Westveld - Verspr. Bew.	26	30	56	2	1	3	28	31	59
E201 Oude Bareel - Kern	421	437	858	31	23	54	452	460	912
E222 Achtendries	553	589	1142	21	13	34	574	602	1176
E283 Voordestraat	19	13	32	5	2	7	24	15	39
E29 Oude Bareel	463	453	916	12	11	23	475	464	939
E31 Scheldeoord	288	364	652	34	25	59	322	389	711
E32 Dampoort	1081	1053	2134	458	413	871	1539	1466	3005
E331 Sint - Bernadette	680	698	1378	55	53	108	735	751	1486
F001 Gentbrugge - centrum	1463	1599	3062	168	158	326	1631	1757	3388
F01 Dries	1531	1746	3277	96	95	191	1627	1841	3468
F072 Trekweg	233	219	452	27	28	55	260	247	507
F091 Zwarte Fles	2	2	4	0	0	0	2	2	4
F110 Sportplein	1725	1916	3641	137	122	259	1862	2038	3900
F121 Vogelhoek	1721	1829	3550	117	106	223	1838	1935	3773
F132 Coninxdonk	133	139	272	2	3	5	135	142	277
F172 Arsenaal	4	4	8	0	0	0	4	4	8
G00 Ledeborg - Centrum	2163	2144	4307	533	557	1090	2696	2701	5397
G01 Flora	458	472	930	90	89	179	548	561	1109
G022 Keizerspark	132	134	266	11	15	26	143	149	292
G031 Eindeke	568	541	1109	113	112	225	681	653	1334
G042 Belle Vue	401	471	872	75	69	144	476	540	1016
G101 L. Vanhouttebuurt (St. Antonius)	1601	1755	3356	275	227	502	1876	1982	3858
G112 De Naeyerdreef	498	535	1033	88	76	164	586	611	1197
G123 Moscou	72	76	148	8	9	17	80	85	165
G200 Merelbeke Station	623	593	1216	55	59	114	678	652	1330
H001 Zwijnaarde - Centrum	1180	1310	2490	45	41	86	1225	1351	2576
H01 Roosken	237	243	480	21	16	37	258	259	517
H020 Hutsepot	120	125	245	16	11	27	136	136	272
H042 T Schaarken	554	604	1158	34	38	72	588	642	1230
H053 Ter Linden	449	465	914	17	21	38	466	486	952
H091 Zonnepot	137	148	285	3	4	7	140	152	292
H111 Kon. Leopoldstraat	84	70	154	0	0	0	84	70	154
H171 Zwijnaarde - Industrie	77	51	128	2	3	5	79	54	133
H196 Maaltpark	9	10	19	0	0	0	9	10	19
H210 Rijvissche	145	152	297	7	2	9	152	154	306
H220 Paolalaan	46	39	85	3	1	4	49	40	89
H310 Klosse	78	75	153	1	2	3	79	77	156
H325 Hoedjen	121	108	229	2	1	3	123	109	232
H394 Nieuwgoed	52	56	108	4	3	7	56	59	115
J00 St-Denijs-Westrem-centrum	740	889	1629	62	55	117	802	944	1746
J010 Drie Sleutels	519	613	1132	4	14	18	523	627	1150
J022 Vierschaar	160	164	324	5	3	8	165	167	332
J081 Puttenhove	32	23	55	0	0	0	32	23	55
J091 Rosdam	29	29	58	1	0	1	30	29	59

Sector	Belgen			Niet-Belgen			Totaal		
	M	V	Totaal	M	V	Totaal	M	V	Totaal
J100 Maalte	426	449	875	30	45	75	456	494	950
J11 Steenaarde	506	521	1027	15	24	39	521	545	1066
J172 Bugten	18	20	38	3	1	4	21	21	42
J197 Maria Middelaes	0	11	11	0	0	0	0	11	11
J200 Afsnee - Centrum	194	199	393	6	8	14	200	207	407
J280 Kouter (Sint - Denijs - Westrem)	104	136	240	8	5	13	112	141	253
J290 Goedinge	42	44	86	0	1	1	42	45	87
K001 Drongen Dorp	238	251	489	10	10	20	248	261	509
K011 Eikendreef	324	348	672	21	18	39	345	366	711
K022 Oude Abdij	171	166	337	6	8	14	177	174	351
K10 Baarle Dorp	221	301	522	12	9	21	233	310	543
K11 Noordhout	101	101	202	4	4	8	105	105	210
K12 Baarlelevelde	86	82	168	1	1	2	87	83	170
K132 Gaverland	395	419	814	1	4	5	396	423	819
K143 Ter Rivieren	294	294	588	2	4	6	296	298	594
K171 Drongen - industriepark	46	50	96	0	0	0	46	50	96
K180 Blauwpoort	25	23	48	0	1	1	25	24	49
K191 Vierlinden	100	107	207	0	2	2	100	109	209
K201 Luchteren	297	303	600	2	2	4	299	305	604
K21 Halewijn	95	99	194	1	2	3	96	101	197
K220 Slindonk	29	30	59	0	0	0	29	30	59
K232 Campagne	518	496	1014	6	8	14	524	504	1028
K28 Kraaiaarde	76	95	171	2	1	3	78	96	174
K291 Helsendries	297	287	584	4	2	6	301	289	590
K392 Heie	150	162	312	2	2	4	152	164	316
K40 Drie Leien	286	297	583	9	5	14	295	302	597
K48 De Karper	37	36	73	0	0	0	37	36	73
K49 Assels	70	57	127	0	1	1	70	58	128
K512 Mijlpaal	487	513	1000	7	14	21	494	527	1021
K523 Paradijskouter	400	433	833	16	12	28	416	445	861
K534 Hoogland	234	252	486	8	5	13	242	257	499
K543 De Roos	151	143	294	2	1	3	153	144	297
K613 Oude Wee	575	576	1151	14	10	24	589	586	1175
K622 Heilig Huizeken	263	268	531	5	4	9	268	272	540
K630 Varendries	176	187	363	9	3	12	185	190	375
K632 Keuzestraat	61	65	126	2	1	3	63	66	129
K682 Wafelijzer	2	2	4	0	0	0	2	2	4
K691 Prinsenhof	25	16	41	0	1	1	25	17	42
L00 Mariakerke Centrum	1050	1133	2183	71	75	146	1121	1208	2329
L011 Kolegem	1489	1709	3198	71	74	145	1560	1783	3343
L02 Kerkwijk	732	788	1520	56	39	95	788	827	1615
L03 Brug Zuidwest	182	179	361	6	9	15	188	188	376
L04 Brug Zuidoost	133	139	272	12	7	19	145	146	291
L051 Vijfhoek	904	959	1863	25	18	43	929	977	1906

Sector	Belgen			Niet-Belgen			Totaal		
	M	V	Totaal	M	V	Totaal	M	V	Totaal
L072 Lieve (Mariakerke)	7	4	11	0	0	0	7	4	11
L09 Mariakerke - verspr bew.	206	268	474	4	5	9	210	273	483
L112 Maeswal	529	546	1075	38	40	78	567	586	1153
L121 Rustoord	1533	1484	3017	366	332	698	1899	1816	3715
L30 Beekstraat - Kouter	610	606	1216	7	6	13	617	612	1229
M00 Wondelgem centrum	924	1002	1926	104	106	210	1028	1108	2136
M01 Westergem	1081	1138	2219	135	126	261	1216	1264	2480
M020 Kouterken (WO)	1672	1719	3391	76	66	142	1748	1785	3533
M03 Woestijnegoed	1196	1345	2541	88	83	171	1284	1428	2712
M040 Gavers (WO)	1284	1405	2689	50	61	111	1334	1466	2800
M052 Houtjen	235	232	467	11	10	21	246	242	488
M080 Lieve - Noord (WO)	35	33	68	5	8	13	40	41	81
M102 Van Bevereplein	2158	2288	4446	437	442	879	2595	2730	5325
M112 Steengood	289	323	612	12	6	18	301	329	630
M173 Oude Lieve (WO)	25	16	41	22	8	30	47	24	71
M27 Wissenhagestraat	37	35	72	16	9	25	53	44	97
M37 Wondelgemse	578	586	1164	61	57	118	639	643	1282
M472 Langerbrugge	91	91	182	3	6	9	94	97	191
M49 Pachtgoed	5	3	8	0	0	0	5	3	8
M57 Rieme	0	1	1	1	0	1	1	1	2

**8.2. Bevolkingssamenstelling per statistische sector.
Evolutie 10 jaar**

sector	2004	2005	2006	2007	2008	2009	2010	2011	2012	2013	2014	t.o.v. 2004
A00 Kuip	895	835	822	829	852	843	826	822	816	846	818	-77
A01 Sint - Jacobs	2397	2464	2430	2418	2532	2563	2622	2614	2607	2632	2627	230
A02 Kouter	912	938	957	957	951	913	950	956	965	990	1016	104
A03 Patershol	898	936	938	921	906	918	914	903	927	887	860	-38
A040 Briel	2159	2228	2195	2208	2222	2274	2223	2228	2220	2230	2209	50
A05 Begijnhofdries	3113	2946	2938	3038	2959	3082	3203	3180	3206	3133	3195	82
A10 Sint - Macharius	2544	2566	2578	2651	2724	2741	2797	2727	2636	2698	2724	180
A13 Heernis	2921	2986	3094	3165	3224	3275	3267	3336	3278	3325	3371	450
A20 Gent - Centrum - Zuid	1761	1837	1861	1928	2058	2110	2178	2192	2204	2233	2269	508
A21 Visserij	513	529	556	592	596	616	631	623	593	565	597	84
A221 Brusselse Poort	1760	1796	1846	1843	1906	1972	2001	2038	1984	2031	2081	321
A23 Zuidpark	1734	1746	1780	1809	1802	1768	1765	1722	1750	1782	1754	20
A24 Dierentuin	2737	2751	2817	2857	2822	2787	2768	2812	2844	2899	2924	187
A31 Nederkouter	1264	1264	1278	1230	1309	1349	1338	1346	1357	1450	1448	184
A321 Sint - Pieters	1805	1872	1858	1862	1959	2019	2097	2311	2330	2602	2568	763
A33 Heuvelpoort	2777	2881	2836	2789	2766	2768	2805	2758	2755	2793	2865	88
A342 Citadelpark	587	598	586	565	556	549	569	570	570	598	600	13
A35 Station	4308	4477	4520	4538	4520	4533	4559	4481	4450	4601	4642	334
A40 Ganzendries	2480	2417	2498	2489	2530	2552	2603	2600	2607	2644	2677	197
A410 Patijntje	1114	1106	1104	1108	1120	1101	1004	983	995	1091	1130	16
A42 Neermeersen	2533	2240	2234	2206	2198	2203	2270	2414	2341	2281	2242	-291
A45 Groene Vallei	1079	1068	1074	1072	1044	1050	1045	1025	1012	1016	1032	-47
A46 Blaarmeersen	57	59	67	94	85	90	100	80	63	54	55	-2
A492 Drongense Meersen	0	0	0	0	0	0	0	0	0	15	118	118
A50 Drongensteenweg	3932	4100	4177	4214	4255	4365	4531	4649	4654	4660	4638	706
A51 Malem	863	922	946	949	957	1034	1180	1290	1296	1277	1257	394
A521 Brugse Poort	3992	4029	4113	4251	4460	4540	4627	4632	4720	4767	4859	867
A531 Rooigem	3407	3458	3531	3547	3596	3667	3697	3703	3816	3829	3876	469
A542 Groendreef	1911	2136	2234	2295	2395	2456	2561	2533	2526	2527	2580	669
A60 Voormuide	1433	1437	1499	1503	1465	1487	1515	1502	1490	1502	1543	110
A62 Ham	2260	2367	2427	2521	2609	2660	2721	2697	2698	2697	2699	439
A63 Tolhuis	3730	3761	3781	3900	4095	4267	4491	4473	4504	4654	4680	950
A64 Blaisantvest	1332	1332	1271	1273	1278	1344	1385	1473	1460	1558	1548	216
A711 Ekkerghem	2167	2175	2259	2393	2410	2415	2455	2404	2515	2611	2751	584
A722 Bijloke	2121	2311	2333	2312	2340	2343	2323	2287	2311	2348	2369	248
A731 Galgenberg	2304	2391	2428	2362	2425	2487	2543	2445	2436	2515	2603	299
A742 Pekelharing	1338	1334	1333	1376	1399	1382	1340	1280	1317	1345	1398	60
A801 Wondelgemstraat	3552	3693	3696	3859	3963	4089	4207	4211	4169	4216	4284	732
A812 Rabot	1368	1408	1413	1450	1499	1496	1552	1553	1517	1469	1545	177
A873 Rabot Station	1161	1147	1141	1164	1200	1141	1110	1098	1000	920	886	-275
B12 Over de Meersstraat	177	163	167	166	178	169	167	162	164	165	165	-12
B301 Sint - Pieters - Aalst	2416	2402	2331	2430	2400	2467	2588	2520	2500	2461	2404	-12
B312 De Smet - De Naeyer	759	784	800	781	782	797	762	714	720	740	749	-10

sector	2004	2005	2006	2007	2008	2009	2010	2011	2012	2013	2014	t.o.v. 2004
B321 Kauwplein	2023	2081	2045	1999	2004	2011	2039	1958	1968	1979	2018	-5
B331 De Sterre	835	864	870	867	865	887	910	882	839	880	906	71
B342 Rekencentrum	24	24	31	29	29	25	22	23	13	12	6	-18
B354 Aaigem	1261	1256	1260	1236	1246	1266	1265	1291	1266	1289	1348	87
B411 Ottergemse Dries	1674	1473	1427	1442	1459	1512	1541	1520	1369	1421	1423	-251
B422 Ak Ziekenhuis	72	39	41	44	39	52	43	40	53	67	67	-5
B433 Steenakker	2587	2533	2489	2509	2565	2552	2635	2606	2602	2528	2595	8
B443 Nieuw Gent	3533	3558	3644	3688	3691	3682	3688	3668	3572	3425	3305	-228
B452 Sint - Alois	107	109	109	109	130	126	124	114	125	133	135	28
B472 Groothandelsmarkt	96	90	104	102	108	101	95	96	92	89	85	-11
C710 Afrikalaan	794	842	854	910	906	934	981	978	936	937	905	111
C72 Muidebrug	975	1040	1065	1045	1080	1070	1106	1078	1123	1121	1143	168
C800 Muide	1944	1998	2063	2158	2223	2313	2366	2359	2342	2350	2327	383
C811 Meulestede	1321	1582	1570	1559	1523	1545	1556	1569	1509	1514	1562	241
C832 Port Arthur	262	2	2	2	2	2	2	2	2	2	2	-260
C870 Darsen	10	11	10	9	5	5	5	2	1	1	2	-8
D001 Oostakker Centrum	2708	2515	2564	2575	2614	2642	2673	2734	2755	2739	2751	43
D012 Wittewalle	1147	1102	1109	1108	1165	1205	1211	1205	1192	1200	1193	46
D023 Mager Goed	1843	2046	2105	2083	2092	2127	2158	2224	2278	2294	2264	421
D032 Walput	523	549	546	559	544	563	561	557	595	601	617	94
D084 Drie Zwaantjes	169	177	182	177	174	175	174	188	177	221	242	73
D091 Oostakkerveld	105	89	83	72	69	71	67	70	63	69	68	-37
D10 Lourdes	2983	3078	3096	3194	3205	3279	3351	3365	3367	3445	3451	468
D181 Krijte	534	585	561	534	557	605	678	725	731	773	778	244
D190 Schansakker	1061	1054	1086	1097	1117	1106	1108	1076	1064	1067	1048	-13
D212 Goedlevenstraat	337	353	341	353	370	362	351	336	336	330	327	-10
D41 J.F. Kennedylaan	555	633	626	627	614	604	604	591	602	599	587	32
D471 Texaco	68	3	3	3	3	3	3	3	3	3	3	-65
D50 Desteldonk - Dorp	815	787	785	782	782	792	768	782	809	809	800	-15
D58 Zaffelare	38	31	31	31	32	33	33	30	29	28	23	-15
D59 Desteldonk - Verspr bew	11	11	10	8	8	5	4	0	0	0		-11
D60 Sint - Kruis - Winkel	1131	1138	1160	1143	1167	1170	1171	1176	1182	1222	1199	68
D610 Ter Donk	38	36	34	24	23	20	20	16	15	16	15	-23
D670 Rodenhuize	2	1	1	1	1	1	1	4	4	4	4	2
D69 Mendonk	229	225	232	235	235	243	239	229	227	234	226	-3
D77 Rostijne	2	2	2	2	2	2	2	2	2	2	2	0
E00 St-Amandsberg Centr	2616	2684	2724	2763	2723	2781	2791	2843	2868	2836	2933	317
E01 Sint - Baafskouter	2182	2148	2148	2226	2237	2296	2339	2376	2356	2362	2372	190
E021 Groot Begijnhof	2970	3004	3050	3200	3219	3329	3435	3453	3383	3437	3482	512
E031 Syngemkouter	4512	4499	4547	4540	4546	4570	4604	4728	4795	4838	4814	302
E042 Scheldestraat	4272	4333	4425	4546	4566	4619	4743	4767	4819	4795	4919	647
E052 Rozebroeken	1420	1409	1453	1439	1513	1538	1543	1528	1569	1546	1542	122
E10 Westveld - Kern	2361	2331	2317	2299	2296	2310	2317	2312	2303	2289	2320	-41
E19 Westveld-Verspr. bew.	41	40	38	36	45	63	64	65	63	63	59	18
E201 Oude Bareel - Kern	825	831	805	810	856	881	926	913	910	902	912	87
E222 Achtendries	1050	1054	1082	1103	1126	1131	1133	1165	1154	1172	1176	126
E283 Voordestraat	45	40	43	42	41	44	47	43	37	32	39	-6

sector	2004	2005	2006	2007	2008	2009	2010	2011	2012	2013	2014	t.o.v. 2004
E29 Oude Bareel	831	880	906	913	913	902	912	904	896	910	939	108
E31 Scheldeoord	835	843	848	853	826	799	769	769	751	720	711	-124
E32 Dampoort	2529	2591	2620	2725	2794	2914	3083	3072	3047	3035	3005	476
E331 Sint - Bernadette	1467	1460	1501	1522	1519	1525	1479	1494	1483	1491	1486	19
F001 Gentbrugge - Centr	3152	3113	3167	3245	3279	3359	3388	3349	3337	3364	3388	236
F01 Dries	3354	3380	3397	3426	3417	3382	3395	3409	3375	3435	3468	114
F072 Trekweg	312	244	239	251	242	236	255	246	272	456	507	195
F091 Zwarte Fles	3	3	7	7	6	6	5	5	5	3	4	1
F110 Sportplein	3649	3660	3666	3688	3653	3716	3745	3765	3803	3889	3900	251
F121 Vogelhoek	3660	3700	3709	3660	3717	3763	3770	3735	3691	3766	3773	113
F132 Coninxdonk	253	266	257	269	268	271	266	265	264	264	277	24
F172 Arsenaal	6	4	7	7	7	7	7	7	4	4	8	2
G00 Ledeberg – Centrum	4959	5082	5067	5169	5338	5467	5589	5485	5440	5434	5397	438
G01 Flora	942	963	1011	1034	1070	1115	1159	1145	1146	1126	1109	167
G022 Keizerspark	153	166	157	117	140	169	231	268	283	299	292	139
G031 Eindeke	1086	1097	1109	1166	1176	1200	1229	1318	1338	1362	1334	248
G042 Belle Vue	914	932	931	921	919	914	928	913	903	947	1016	102
G101 L. Vanhouttebuurt	3272	3277	3342	3355	3497	3545	3628	3689	3736	3835	3858	586
G112 De Naeyerdreef	1083	1137	1145	1146	1174	1200	1200	1185	1175	1175	1197	114
G123 Moscou	172	167	172	166	166	179	178	172	155	176	165	-7
G200 Merelbeke Station	1158	1169	1163	1158	1162	1181	1217	1186	1245	1320	1330	172
H001 Zwijnaarde – Centr	2271	2254	2299	2292	2342	2390	2406	2435	2498	2521	2576	305
H01 Roosken	612	537	534	542	538	562	553	510	487	502	517	-95
H020 Hutsepot	279	286	272	265	289	287	283	249	267	263	272	-7
H032 Universiteit	2	2	5	5	1	0	0	0	0			-2
H042 T Schaarken	1143	1212	1236	1199	1225	1260	1281	1281	1262	1233	1230	87
H053 Ter Linden	968	1109	1063	1044	1038	1007	1001	984	988	972	952	-16
H091 Zonneput	324	296	294	294	288	288	310	320	313	302	292	-32
H111 Kon. Leopoldstraat	145	140	139	134	140	147	143	146	152	149	154	9
H171 Zwijnaarde – Ind	107	105	110	110	120	126	123	132	120	121	133	26
H196 Maaltepark	23	22	21	20	22	22	20	23	22	19	19	-4
H210 Rijvissche	287	291	287	289	290	298	296	297	297	300	306	19
H220 Paolalaan	100	98	99	107	96	101	101	101	101	92	89	-11
H310 Klosse	153	155	155	161	161	170	167	170	162	167	156	3
H325 Hoedjen	236	237	246	242	238	233	247	236	242	229	232	-4
H394 Nieuwgoed	123	116	123	120	121	110	110	103	111	113	115	-8
J00 St-Denijs Westr-centr	1688	1702	1691	1686	1746	1740	1774	1776	1778	1768	1746	58
J010 Drie Sleutels	1110	1142	1184	1175	1181	1155	1156	1148	1140	1139	1150	40
J022 Vierschaar	442	373	371	364	358	366	364	350	355	341	332	-110
J081 Puttenhove	67	71	70	65	65	64	64	67	57	56	55	-12
J091 Rosdam	74	73	75	68	69	70	66	62	61	60	59	-15
J100 Maalte	757	719	724	735	732	759	760	773	868	890	950	193
J11 Steenaarde	1056	1047	1017	1008	1000	1010	1021	1047	1067	1068	1066	10
J172 Bugten	54	49	49	51	42	37	40	53	38	38	42	-12
J197 Maria Middelaes	17	19	19	17	16	15	13	13	12	11	11	-6
J200 Afsnee – Centrum	414	421	411	424	421	423	419	415	413	408	407	-7

sector	2004	2005	2006	2007	2008	2009	2010	2011	2012	2013	2014	t.o.v. 2004
J280 Kouter (St-Denijs)	274	251	257	260	264	266	264	257	250	240	253	-21
J290 Goedinge	82	84	81	80	82	93	97	96	100	95	87	5
K001 Drongen Dorp	463	460	468	483	512	523	524	507	516	490	509	46
K011 Eikendreef	715	673	648	661	659	662	691	716	727	725	711	-4
K022 Oude Abdij	361	362	352	348	348	359	371	342	346	340	351	-10
K10 Baarle Dorp	473	494	497	496	502	497	498	486	497	538	543	70
K11 Noordhout	212	211	220	219	212	210	201	200	205	209	210	-2
K12 Baarlelevelde	172	160	147	151	156	159	158	160	163	164	170	-2
K132 Gaverland	803	786	804	807	807	826	826	844	847	832	819	16
K143 Ter Rivieren	578	573	571	564	550	566	571	565	576	601	594	16
K171 Dr -Industriepark	121	123	121	115	122	115	114	107	112	99	96	-25
K180 Blauwpoort	48	51	52	49	51	49	46	46	49	49	49	1
K191 Vierlinden	201	195	197	188	188	193	198	207	202	207	209	8
K201 Luchteren	602	605	623	601	594	598	605	605	602	603	604	2
K21 Halewijn	180	187	182	179	184	187	190	192	192	197	197	17
K220 Slindonk	71	69	76	77	76	73	71	70	68	64	59	-12
K232 Campagne	1115	1102	1077	1049	1051	1064	1042	1041	1042	1040	1028	-87
K28 Kraaiaarde	185	186	188	179	177	173	168	173	185	186	174	-11
K291 Helsendries	529	568	563	567	580	583	577	585	581	577	590	61
K392 Heie	344	345	348	340	339	341	347	343	344	326	316	-28
K40 Drie Leien	575	583	602	599	587	606	602	595	599	592	597	22
K48 De Karper	92	81	77	82	80	79	75	72	73	72	73	-19
K49 Assels	146	146	134	140	140	136	135	127	124	120	128	-18
K512 Mijlpaal	972	992	1021	1025	1020	999	1002	1004	984	1000	1021	49
K523 Paradijskouter	714	705	686	747	760	785	800	831	835	846	861	147
K534 Hoogland	465	510	515	509	521	531	528	506	501	517	499	34
K543 De Roos	287	312	325	336	329	322	316	318	308	293	297	10
K613 Oude Wee	1410	1285	1284	1252	1239	1224	1204	1154	1185	1172	1175	-235
K622 Heilig Huizeken	470	583	571	558	557	551	532	528	528	542	540	70
K630 Varendries	396	410	394	389	383	364	381	372	374	374	375	-21
K632 Keuzestraat	124	126	134	132	132	126	125	136	132	136	129	5
K682 Wafelijzer	6	5	6	5	5	5	5	5	4	4	4	-2
K691 Prinsenhof	52	50	48	52	47	49	44	43	43	44	42	-10
L00 Mariakerke Centrum	2501	2147	2169	2210	2178	2268	2271	2231	2289	2341	2329	-172
L011 Kolegem	2893	3120	3240	3245	3243	3275	3318	3313	3353	3321	3343	450
L02 Kerkwijk	1458	1546	1524	1501	1527	1533	1563	1574	1581	1608	1615	157
L03 Brug Zuidwest	275	280	289	293	297	334	372	370	353	370	376	101
L04 Brug Zuidoost	307	314	302	299	295	293	285	294	275	276	291	-16
L051 Vijfhoek	1974	1964	1974	1952	1959	1976	1948	1899	1938	1898	1906	-68
L072 Lieve (Mariakerke)	15	16	13	19	15	15	16	11	13	11	11	-4
L09 Mariakerke-Verspr. bew	501	492	485	508	487	480	467	492	486	473	483	-18
L112 Maeswal	978	1068	1096	1096	1091	1113	1118	1113	1132	1152	1153	175
L121 Rustoord	3416	3372	3402	3395	3448	3443	3494	3575	3536	3548	3715	299
L30 Beekstraat - Kouter	1087	1157	1222	1237	1253	1252	1280	1255	1274	1251	1229	142
M00 Wondelgem Centr	1917	1921	1964	1963	1982	2058	2054	2095	2128	2134	2136	219

sector	2004	2005	2006	2007	2008	2009	2010	2011	2012	2013	2014	t.o.v. 2004
M01 Westergem	2081	2105	2072	2192	2266	2303	2327	2327	2367	2436	2480	399
M020 Kouterken (Wond.)	3591	3560	3507	3462	3450	3459	3479	3507	3511	3524	3533	-58
M03 Woestijnegoed	2564	2557	2554	2573	2600	2626	2653	2667	2710	2719	2712	148
M040 Gavers (Wo.)	1451	1518	1516	1505	1499	1491	1709	2013	2483	2722	2800	1349
M052 Houtjen	393	450	455	478	491	486	511	493	484	486	488	95
M080 Lieve - Noord (Wo.)	84	75	76	71	65	64	78	74	82	78	81	-3
M102 Van Bevereplein	4836	4935	5017	5021	5193	5250	5262	5254	5261	5256	5325	489
M112 Steengoed	672	692	685	676	670	664	664	657	644	633	630	-42
M173 Oude Lieve (Wond.)	101	108	117	119	108	92	97	93	69	76	71	-30
M27 Wissenhagestraat	99	107	101	106	113	106	100	95	99	96	97	-2
M37 Wond. Meersen	1199	1210	1193	1194	1255	1243	1208	1244	1236	1249	1282	83
M472 Langerbrugge	145	174	182	190	178	180	180	172	201	213	191	46
M49 Pachtgoed	30	6	4	4	3	3	7	7	9	8	8	-22
M57 Rieme	4	4	4	2	3	3	3	3	2	2	2	-2

8.3. Bevolkingsdichtheid per statistische sector. (inw/km²)

sector	inw/km ²
A00 Kuip	3657,48
A01 Sint - Jacobs	8673,20
A02 Kouter	4340,23
A03 Patershol	8444,51
A040 Briel	5918,22
A05 Begijnhofdries	8506,91
A10 Sint - Macharius	9283,34
A13 Heernis	10118,08
A20 Gent - Centrum - Zuid	7041,90
A21 Visserij	5474,50
A221 Brusselse Poort	6936,66
A23 Zuidpark	11220,52
A24 Dierentuin	8816,34
A31 Nederkouter	6800,54
A321 Sint - Pieters	5448,29
A33 Heuvelpoort	5919,70
A342 Citadelpark	1742,25
A35 Station	8741,63
A40 Ganzendries	8402,84
A410 Patijntje	3070,15
A42 Neermeersen	3402,49
A45 Groene Vallei	11550,38
A46 Blaarmeersen	26,66
A492 Drongense Meersen	208,85
A50 Drongensteenweg	10991,13
A51 Malem	7022,99
A521 Brugse Poort	6056,91
A531 Rooigem	13799,55
A542 Groendreef	12880,91
A60 Voormuide	5652,13
A62 Ham	7444,19
A63 Tolhuis	19255,84
A64 Blaisantvest	11026,37
A711 Ekkergem	6249,23
A722 Bijloke	5160,62
A731 Galgenberg	7023,83
A742 Pekelharing	7119,12
A801 Wondelgemstraat	16565,25
A812 Rabot	6970,90
A873 Rabot Station	3692,69
B12 Over de Meersstraat	1252,50
B301 Sint - Pieters - Aalst	4545,76
B312 De Smet - De Naeyer	4299,80

sector	inw/km²
B321 Kauwplein	6770,66
B331 De Sterre	2538,51
B342 Rekencentrum	26,83
B354 Aaigem	1412,15
B411 Ottergemse Dries	2428,98
B422 Akademisch Ziekenhuis	139,83
B433 Steenakker	7656,16
B443 Nieuw Gent	7278,78
B452 Sint - Alois	314,50
B472 Groothandelsmarkt	45,56
C710 Afrikalaan	1386,13
C72 Muidebrug	7145,51
C800 Muide	6210,33
C811 Meulestede	4865,30
C832 Port Arthur	2,82
C870 Darsen	0,47
D001 Oostakker Centrum	3051,19
D012 Wittewalle	2823,80
D023 Mager Goed	2291,30
D032 Walput	1405,13
D084 Drie Zwaantjes	717,84
D091 Oostakkerveld	66,41
D10 Lourdes	1969,55
D181 Krijte	1074,03
D190 Schansakker	522,63
D212 Goedlevenstraat	1768,77
D41 J.F. Kennedylaan	483,32
D471 Texaco	0,41
D50 Desteldonk - Dorp	410,72
D58 Zaffelare	12,96
D60 Sint - Kruis - Winkel	351,23
D610 Ter Donk	15,79
D670 Rodenhuize	1,64
D69 Mendonk	85,19
D77 Rostijne	0,28
E00 Sint - Amandsberg Centrum	6944,16
E01 Sint - Baafskouter	4315,72
E021 Groot Begijnhof	10196,70
E031 Syngemkouter	4087,97
E042 Scheldestraat	7517,77
E052 Rozebroeken	2410,32
E10 Westveld - Kern	2735,57
E19 Westveld - Verspr. bewoning	237,83
E201 Oude Bareel - Kern	3015,21

sector	inw/km²
E222 Achtendries	950,37
E283 Voordestraat	60,38
E29 Oude Bareel	1530,85
E31 Scheldeoord	7419,34
E32 Dampoort	8234,16
E331 Sint - Bernadette	3191,29
F001 Gentbrugge - Centrum	7452,48
F01 Dries	3000,31
F072 Trekweg	1659,88
F091 Zwarte Fles	2,06
F110 Sportplein	3765,56
F121 Vogelhoek	5421,87
F132 Coninxdonk	471,95
F172 Arsenaal	20,75
G00 Ledeborg - Centrum	11692,13
G01 Flora	10060,89
G022 Keizerspark	4179,10
G031 Eindeke	4293,60
G042 Belle Vue	4173,04
G101 L. Vanhouttebuurt	6600,41
G112 De Naeyerdreef	5173,30
G123 Moscou	789,91
G200 Merelbeke Station	4625,69
H001 Zwijnaarde - Centrum	2769,91
H01 Roosken	5271,31
H020 Hutsepot	806,76
H032 Universiteit	0,00
H042 T Schaarken	3942,48
H053 Ter Linden	2357,26
H091 Zonnepot	106,90
H111 Kon. Leopoldstraat	607,23
H171 Zwijnaarde - Industrie	65,99
H196 Maaltepark	133,93
H210 Rijvissche	977,05
H220 Paolalaan	631,56
H310 Klosse	629,39
H325 Hoedjen	640,76
H394 Nieuwgoed	46,87
J00 Sint - Denijs - Westrem -	2296,24
J010 Drie Sleutels	1652,41
J022 Vierschaar	717,01
J081 Puttenhove	64,33
J091 Rosdam	100,44
J100 Maalte	1260,56

sector	inw/km ²
J11 Steenaarde	1115,41
J172 Bugten	38,68
J197 Maria Middelaes	51,63
J200 Afsnee - Centrum	922,17
J280 Kouter (Sint - Denijs -	121,01
J290 Goedinge	198,66
K001 Drongen Dorp	2292,93
K011 Eikendreef	3500,26
K022 Oude Abdij	1131,42
K10 Baarle Dorp	1445,32
K11 Noordhout	466,69
K12 Baarlevelde	331,78
K132 Gaverland	899,94
K143 Ter Rivieren	995,74
K171 Drongen - Industriepark	130,44
K180 Blauwpoort	31,83
K191 Vierlinden	225,33
K201 Luchteren	1511,11
K21 Halewijn	405,10
K220 Slindonk	120,71
K232 Campagne	1775,33
K28 Kraaiaarde	213,46
K291 Helsendries	172,88
K392 Heie	75,37
K40 Drie Leien	742,02
K48 De Karper	372,44
K49 Assels	84,30
K512 Mijlpaal	2691,58
K523 Paradijskouter	1660,74
K534 Hoogland	670,81
K543 De Roos	1822,22
K613 Oude Wee	2113,10
K622 Heilig Huizeken	1233,33
K630 Varendries	700,77
K632 Keuzestraat	836,32
K682 Wafelijzer	5,89
K691 Prinsenhof	103,96
L00 Mariakerke Centrum	5313,13
L011 Kolegem	2672,72
L02 Kerkwijk	2402,72
L03 Brug Zuidwest	2621,78
L04 Brug Zuidoost	820,71
L051 Vijfhoek	1638,75
L072 Lieve (Mariakerke)	20,34

sector	inw/km ²
L09 Mariakerke - Verspreide	819,12
L112 Maeswal	4302,47
L121 Rustoord	5146,38
L30 Beekstraat - Kouter	1308,49
M00 Wondelgem Centrum	5016,89
M01 Westergem	4872,09
M020 Kouterken (Wondelgem)	3659,93
M03 Woestijnegoed - Molenhoek	4028,76
M040 Gavers (Wondelgem)	2377,63
M052 Houtjen	1242,43
M080 Lieve - Noord (Wondelgem)	80,42
M102 Van Bevereplein	9008,73
M112 Steengood	3789,69
M173 Oude Lieve (Wondelgem)	200,15
M27 Wissenhagestraat	223,95
M37 Wondelgemse Meersen	401,14
M472 Langerbrugge	149,93
M49 Pachtgoed	1,82
M57 Rieme	2,27
Gent	1612,69

8.4. Bevolkingssamenstelling per statistische sector - kaarten

a) Belgen

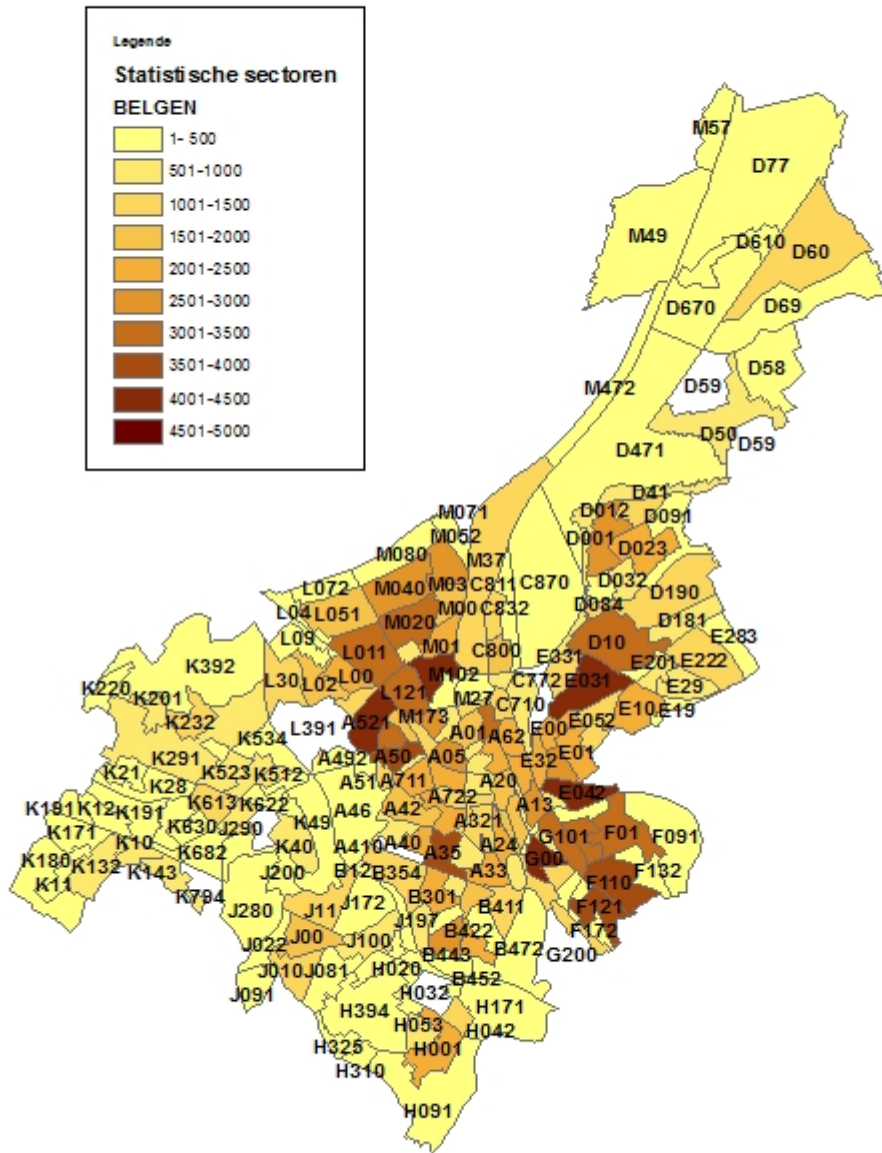

b) Niet-Belgen

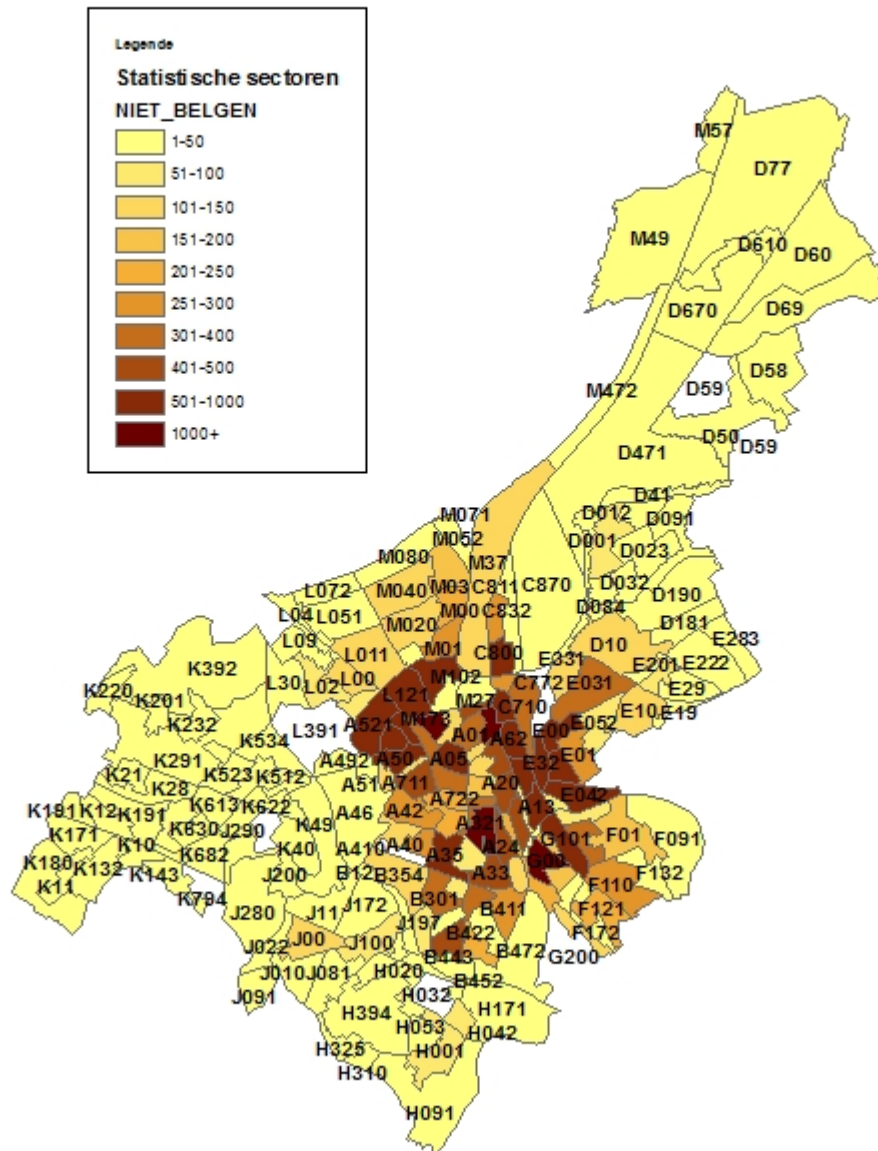

c) Totale bevolking

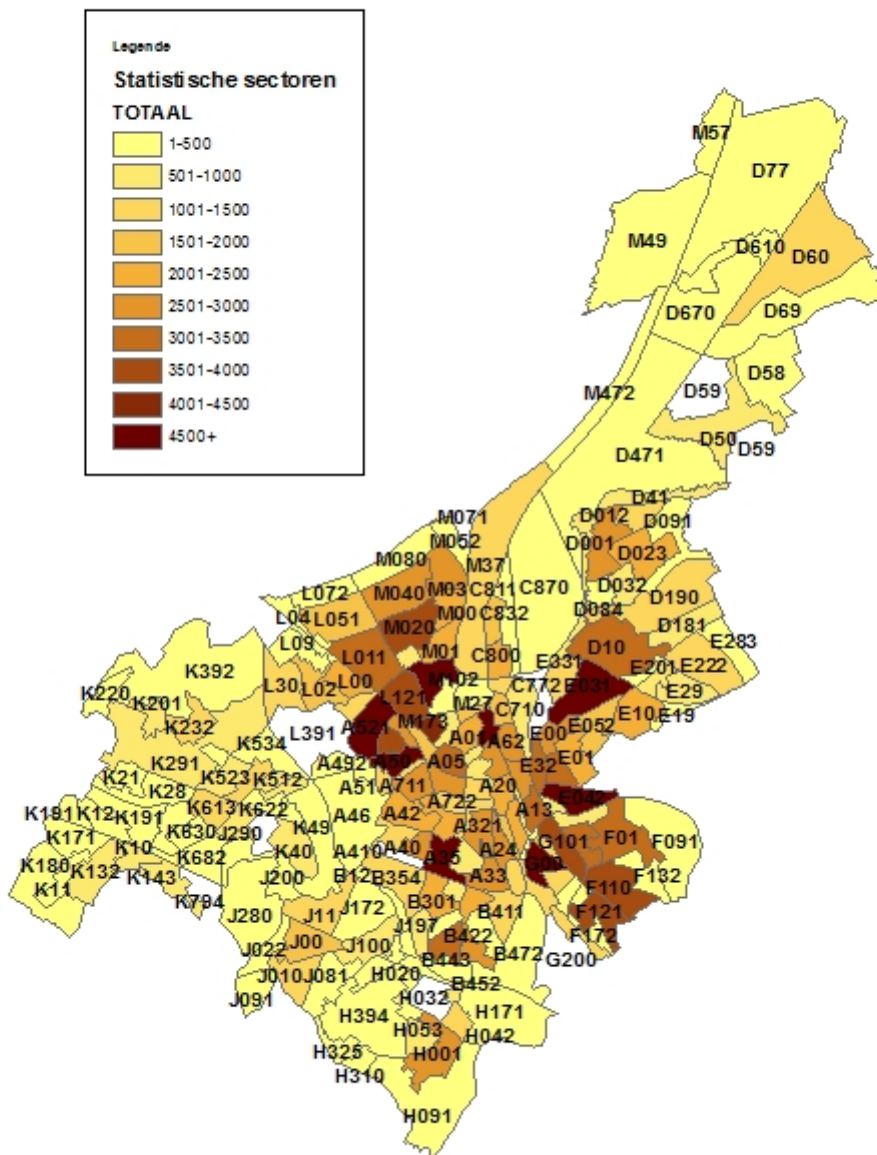

8.5. Bevolkingssamenstelling per statistische sector per leeftijdsklasse (0-19, 20-64, 65+)

sectornaam	Belgen			Niet-Belgen			Totaal		
	0-19	20-64	65+	0-19	20-64	65+	0-19	20-64	65+
A00 Kuip	65	473	135	15	124	6	80	597	141
A01 Sint - Jacobs	278	1503	374	36	423	13	314	1926	387
A02 Kouter	71	612	162	18	142	11	89	754	173
A03 Patershol	102	529	117	16	93	3	118	622	120
A040 Briel	212	907	768	51	243	28	263	1150	796
A05 Begijnhofdries	389	1781	497	85	431	12	474	2212	509
A10 Sint - Macharius	421	1373	289	168	441	32	589	1814	321
A13 Heernis	590	1923	272	117	449	20	707	2372	292
A20 Gent - Centrum - Zuid	183	1387	214	43	432	10	226	1819	224
A21 Visserij	75	395	72	3	50	2	78	445	74
A221 Brusselse Poort	285	1124	225	77	355	15	362	1479	240
A23 Zuidpark	115	873	540	35	185	6	150	1058	546
A24 Dierentuin	319	1663	494	63	379	6	382	2042	500
A31 Nederkouter	116	773	248	28	277	6	144	1050	254
A321 Sint - Pieters	178	970	284	22	1107	7	200	2077	291
A33 Heuvelpoort	380	1602	404	74	394	11	454	1996	415
A342 Citadelpark	49	283	185	17	57	9	66	340	194
A35 Station	488	2811	614	88	630	11	576	3441	625
A40 Ganzendries	382	1599	404	50	229	13	432	1828	417
A410 Patijntje	154	579	262	25	103	7	179	682	269
A42 Neermeersen	309	899	769	60	185	20	369	1084	789
A45 Groene Vallei	49	475	407	17	75	9	66	550	416
A46 Blaarmeersen	4	41	6	0	4	0	4	45	6
A492 Drongense Meersen	2	100	2	0	14	0	2	114	2
A50 Drongensteenweg	937	2288	480	221	664	48	1158	2952	528
A51 Malem	467	550	116	35	81	8	502	631	124
A521 Brugse Poort	1057	2483	684	172	424	39	1229	2907	723
A531 Rooigem	854	1869	357	190	566	40	1044	2435	397
A542 Groendreef	496	1151	203	200	499	31	696	1650	234
A60 Voormuide	235	550	219	141	367	31	376	917	250
A62 Ham	564	1354	183	121	455	22	685	1809	205
A63 Tolhuis	864	1829	390	365	1169	63	1229	2998	453
A64 Blaisantvest	383	612	76	129	326	22	512	938	98
A711 Ekkergem	366	1622	321	42	391	9	408	2013	330
A722 Bijloke	207	1241	674	22	213	12	229	1454	686
A731 Galgenberg	232	1589	414	22	339	7	254	1928	421
A742 Pekelharing	179	821	175	16	202	5	195	1023	180
A801 Wondelgemstraat	931	1762	216	350	967	58	1281	2729	274
A812 Rabot	291	754	194	63	224	19	354	978	213
A873 Rabot Station	154	408	185	27	98	14	181	506	199
B12 Over de Meersstraat	30	91	32	4	8	0	34	99	32

sectornaam	Belgen			Niet-Belgen			Totaal		
	0-19	20-64	65+	0-19	20-64	65+	0-19	20-64	65+
B301 Sint - Pieters - Aalst	376	1299	365	54	306	4	430	1605	369
B312 De Smet - De Naeyer	131	441	112	7	55	3	138	496	115
B321 Kauwplein	270	1141	303	33	267	4	303	1408	307
B331 De Sterre	126	519	163	11	85	2	137	604	165
B342 Rekencentrum	1	3		0	2	0	1	5	
B354 Aaigem	239	745	261	12	89	2	251	834	263
B411 Ottergemse Dries	187	801	181	29	222	3	216	1023	184
B422 Akademisch Ziekenhuis	11	41	3	0	12	0	11	53	3
B433 Steenakker	745	1322	279	50	192	7	795	1514	286
B443 Nieuw Gent	640	1459	708	107	362	29	747	1821	737
B452 Sint - Alois	40	71	15	1	8	0	41	79	15
B472 Groothandelsmarkt	9	52	21	0	3	0	9	55	21
C710 Afrikalaan	141	356	71	112	214	11	253	570	82
C72 Muidebrug	259	502	100	90	181	11	349	683	111
C800 Muide	541	1056	194	164	347	25	705	1403	219
C811 Meulestede	295	678	296	85	196	12	380	874	308
C832 Port Arthur	0	2		0	0	0	0	2	
C870 Darsen	0	2		0	0	0	0	2	
D001 Oostakker Centrum	542	1464	647	19	73	6	561	1537	653
D012 Wittewalle	332	721	110	6	23	1	338	744	111
D023 Mager Goed	520	1317	383	9	31	4	529	1348	387
D032 Walput	138	336	125	3	15	0	141	351	125
D084 Drie Zwaantjes	61	122	30	13	15	1	74	137	31
D091 Oostakkerveld	9	38	16	2	3	0	11	41	16
D10 Lourdes	823	1895	615	29	79	10	852	1974	625
D181 Krijte	205	447	103	3	16	4	208	463	107
D190 Schansakker	262	665	100	6	14	1	268	679	101
D212 Goedlevenstraat	64	170	74	3	15	1	67	185	75
D41 J.F. Kennedylaan	128	329	100	5	24	1	133	353	101
D471 Texaco	1	2		0	0	0	1	2	
D50 Desteldonk - Dorp	155	540	94	2	8	1	157	548	95
D58 Zaffelare	5	16	2	0	0	0	5	16	2
D60 Sint - Kruis - Winkel	279	728	159	9	21	3	288	749	162
D610 Ter Donk	0	10	5	0	0	0	0	10	5
D670 Rodenhuize	0	2	2	0	0	0	0	2	2
D69 Mendonk	64	110	47	0	1	4	64	111	51
D77 Rostijne	0	0	2	0	0	0	0	0	2
E00 Sint - Amandsberg Centrum	574	1466	316	131	411	35	705	1877	351
E01 Sint - Baafskouter	516	1221	370	71	186	8	587	1407	378
E021 Groot Begijnhof	772	1646	359	162	504	39	934	2150	398
E031 Syngemkouter	1069	2579	786	87	278	15	1156	2857	801
E042 Scheldestraat	1121	2732	504	125	402	35	1246	3134	539
E052 Rozebroecken	277	700	468	21	69	7	298	769	475
E10 Westveld - Kern	416	1186	611	22	79	6	438	1265	617

sectornaam	Belgen			Niet-Belgen			Totaal		
	0-19	20-64	65+	0-19	20-64	65+	0-19	20-64	65+
E19 Westveld - Verspr. bewoning	11	38	7	2	1	0	13	39	7
E201 Oude Bareel - Kern	215	509	134	9	43	2	224	552	136
E222 Achtendries	284	676	182	4	26	4	288	702	186
E283 Voordestraat	5	15	12	2	5	0	7	20	12
E29 Oude Bareel	225	616	75	3	19	1	228	635	76
E31 Scheldeoord	124	362	166	11	43	5	135	405	171
E32 Dampoort	564	1342	228	194	640	37	758	1982	265
E331 Sint - Bernadette	388	786	204	38	64	6	426	850	210
F001 Gentbrugge - Centrum	682	1804	576	73	241	12	755	2045	588
F01 Dries	682	1887	708	33	148	10	715	2035	718
F072 Trekweg	133	279	40	19	36	0	152	315	40
F091 Zwarte Fles	0	4		0	0	0	0	4	
F110 Sportplein	723	2049	869	61	185	13	784	2234	882
F121 Vogelhoek	853	2082	615	56	162	5	909	2244	620
F132 Coninxdonk	65	163	44	0	5	0	65	168	44
F172 Arsenaal	2	6		0	0	0	2	6	
G00 Ledeborg - Centrum	1029	2712	566	282	758	50	1311	3470	616
G01 Flora	198	596	136	35	134	10	233	730	146
G022 Keizerspark	30	167	69	0	25	1	30	192	70
G031 Eindeke	279	643	187	53	164	8	332	807	195
G042 Belle Vue	135	497	240	40	101	3	175	598	243
G101 L. Vanhouttebuurt (St-Antonius)	805	2086	465	131	350	21	936	2436	486
G112 De Naeyerdreef	237	556	240	37	122	5	274	678	245
G123 Moscou	28	94	26	2	15	0	30	109	26
G200 Merelbeke Station	249	744	223	21	88	5	270	832	228
H001 Zwijnaarde - Centrum	517	1396	577	10	72	4	527	1468	581
H01 Roosken	97	297	86	9	26	2	106	323	88
H020 Hutsepot	54	142	49	8	19	0	62	161	49
H042 T Schaarken	247	691	220	19	47	6	266	738	226
H053 Ter Linden	157	499	258	9	26	3	166	525	261
H091 Zonneput	61	169	55	0	7	0	61	176	55
H111 Kon. Leopoldstraat	31	97	26	0	0	0	31	97	26
H171 Zwijnaarde - Industrie	33	83	12	0	4	1	33	87	13
H196 Maaltepark	6	8	5	0	0	0	6	8	5
H210 Rijvissche	71	139	87	1	7	1	72	146	88
H220 Paolalaan	14	39	32	0	4	0	14	43	32
H310 Klosse	35	91	27	1	2	0	36	93	27
H325 Hoedjen	46	110	73	0	3	0	46	113	73
H394 Nieuwgoed	19	62	27	1	6	0	20	68	27
J00 Sint - Denijs - Westrem - Centrum	313	854	462	25	87	5	338	941	467
J010 Drie Sleutels	270	616	246	5	12	1	275	628	247
J022 Vierschaar	62	158	104	1	6	1	63	164	105
J081 Puttenhove	12	36	7	0	0	0	12	36	7
J091 Rosdam	13	40	5	0	1	0	13	41	5

sectornaam	Belgen			Niet-Belgen			Totaal		
	0-19	20-64	65+	0-19	20-64	65+	0-19	20-64	65+
J100 Maalte	122	445	308	9	55	11	131	500	319
J11 Steenaarde	217	553	257	4	28	7	221	581	264
J172 Bugten	7	21	10	0	2	2	7	23	12
J197 Maria Middelaes	0	0	11	0	0	0	0	0	11
J200 Afsnee - Centrum	100	208	85	2	11	1	102	219	86
J280 Kouter (Sint - Denijs - Westrem)	53	137	50	0	11	2	53	148	52
J290 Goedinge	13	36	37	0	1	0	13	37	37
K001 Drongen Dorp	107	273	109	4	16	0	111	289	109
K011 Eikendreef	145	387	140	14	23	2	159	410	142
K022 Oude Abdij	82	193	62	5	9	0	87	202	62
K10 Baarle Dorp	89	227	206	7	14	0	96	241	206
K11 Noordhout	45	121	36	3	5	0	48	126	36
K12 Baarlevelde	50	88	30	0	2	0	50	90	30
K132 Gaverland	165	426	223	0	5	0	165	431	223
K143 Ter Rivieren	123	302	163	0	5	1	123	307	164
K171 Drongen - Industriepark	11	56	29	0	0	0	11	56	29
K180 Blauwpoort	15	26	7	0	1	0	15	27	7
K191 Vierlinden	57	118	32	0	2	0	57	120	32
K201 Luchteren	159	340	101	0	4	0	159	344	101
K21 Halewijn	51	111	32	1	2	0	52	113	32
K220 Slindonk	11	33	15	0	0	0	11	33	15
K232 Campagne	190	557	267	1	10	3	191	567	270
K28 Kraaiaarde	38	87	46	2	1	0	40	88	46
K291 Helsendries	144	339	101	0	5	1	144	344	102
K392 Heie	56	192	64	0	3	1	56	195	65
K40 Drie Leien	124	337	122	0	10	4	124	347	126
K48 De Karper	16	37	20	0	0	0	16	37	20
K49 Assels	18	71	38	0	1	0	18	72	38
K512 Mijlpaal	216	567	217	2	18	1	218	585	218
K523 Paradijkskouter	218	474	141	2	22	4	220	496	145
K534 Hoogland	110	301	75	1	10	2	111	311	77
K543 De Roos	58	182	54	0	3	0	58	185	54
K613 Oude Wee	196	672	283	7	16	1	203	688	284
K622 Heilig Huizeken	87	285	159	0	7	2	87	292	161
K630 Varendries	79	217	67	0	11	1	79	228	68
K632 Keuzestraat	31	76	19	0	1	2	31	77	21
K682 Wafelijzer	0	0	4	0	0	0	0	0	4
K691 Prinsenhof	12	22	7	0	1	0	12	23	7
L00 Mariakerke Centrum	465	1291	427	40	99	7	505	1390	434
L011 Kolegem	688	1685	825	26	100	19	714	1785	844
L02 Kerkwijk	316	814	390	18	74	3	334	888	393
L03 Brug Zuidwest	90	236	35	4	11	0	94	247	35
L04 Brug Zuidoost	54	162	56	2	16	1	56	178	57
L051 Vijfhoek	351	1054	458	7	27	9	358	1081	467

sectornaam	Belgen			Niet-Belgen			Totaal		
	0-19	20-64	65+	0-19	20-64	65+	0-19	20-64	65+
L072 Lieve (Mariakerke)	0	4	7	0	0	0	0	4	7
L09 Mariakerke - Verspreide bewoning	95	269	110	0	8	1	95	277	111
L112 Maeswal	281	637	157	12	65	1	293	702	158
L121 Rustoord	746	1725	546	181	494	23	927	2219	569
L30 Beekstraat - Kouter	295	648	273	0	11	2	295	659	275
M00 Wondelgem Centrum	436	1069	421	47	155	8	483	1224	429
M01 Westergem	509	1308	402	79	180	2	588	1488	404
M020 Kouterken (Wondelgem)	588	1901	902	19	102	21	607	2003	923
M03 Woestijngoed - Molenhoek	479	1359	703	38	123	10	517	1482	713
M040 Gavers (Wondelgem)	649	1632	408	21	83	7	670	1715	415
M052 Houtjen	115	294	58	4	14	3	119	308	61
M080 Lieve - Noord (Wondelgem)	17	39	12	2	11	0	19	50	12
M102 Van Bevereplein	1279	2488	679	227	599	53	1506	3087	732
M112 Steengoed	108	364	140	3	11	4	111	375	144
M173 Oude Lieve (Wondelgem)	8	31	2	9	21	0	17	52	2
M27 Wissenhagestraat	12	45	15	5	17	3	17	62	18
M37 Wondelgemse Meersen	290	716	158	29	85	4	319	801	162
M472 Langerbrugge	33	100	49	2	7	0	35	107	49
M49 Pachtgoed	1	5	2	0	0	0	1	5	2
M57 Rieme	0	0	1	0	1	0	0	1	1

8.6. Migraties per statistische sector

a. aankomsten (uit andere gemeenten en mutaties binnen Gent)

Sector	Belgen			Niet-Belgen			Totaal		
	M	V	Totaal	M	V	Totaal	M	V	Totaal
A00 KUIP	75	41	116	25	18	43	100	59	159
A01 SINT - JACOBS	184	186	370	108	81	189	292	267	559
A02 KOUTER	93	85	178	32	32	64	125	117	242
A03 PATERSHOL	54	40	94	25	21	46	79	61	140
A040 BRIEL	136	160	296	63	42	105	199	202	401
A05 BEGIJNHOFDRIES	298	279	577	137	101	238	435	380	815
A10 SINT - MACHARIUS	155	142	297	115	105	220	270	247	517
A13 HEERNIS	239	218	457	120	108	228	359	326	685
A20 GENT - CENTRUM - ZUID	217	197	414	96	109	205	313	306	619
A21 VISSERIJ	56	56	112	6	6	12	62	62	124
A221 BRUSSELSE POORT	137	126	263	111	81	192	248	207	455
A23 ZUIDPARK	122	118	240	60	53	113	182	171	353
A24 DIERENTUIN	291	220	511	108	105	213	399	325	724
A31 NEDERKOUTER	126	143	269	70	69	139	196	212	408
A321 SINT - PIETERS	220	146	366	317	304	621	537	450	987
A33 HEUVELPOORT	238	198	436	131	90	221	369	288	657
A342 CITADELPARK	32	24	56	15	13	28	47	37	84
A35 STATION	360	321	681	152	171	323	512	492	1004
A40 GANZENDRIES	174	150	324	64	67	131	238	217	455
A410 PATIJNTJE	39	54	93	16	21	37	55	75	130
A42 NEERMEERSEN	75	64	139	34	37	71	109	101	210
A45 GROENE VALLEI	52	44	96	26	15	41	78	59	137
A46 BLAARMEERSEN	5	3	8	2	0	2	7	3	10
A492 DRONGENSE MEERSEN	52	41	93	9	9	18	61	50	111
A50 DRONGENSTEENWEG	241	218	459	179	154	333	420	372	792
A51 MALEM	29	23	52	3	9	12	32	32	64
A521 BRUGSE POORT	217	236	453	130	100	230	347	336	683
A531 ROOIGEM	186	186	372	147	120	267	333	306	639
A542 GROENDREEF	132	127	259	160	149	309	292	276	568
A60 VOORMUIDE	72	50	122	115	106	221	187	156	343
A62 HAM	157	155	312	119	86	205	276	241	517
A63 TOLHUIS	217	238	455	335	243	578	552	481	1033
A64 BLAISANTVEST	39	39	78	92	58	150	131	97	228
A711 EKKERGEM	279	176	455	128	91	219	407	267	674
A722 BIJLOKE	174	180	354	53	43	96	227	223	450
A731 GALGENBERG	379	247	626	96	73	169	475	320	795
A742 PEKELHARING	136	141	277	71	48	119	207	189	396
A801 WONDELGEMSTRAAT	188	165	353	220	196	416	408	361	769
A812 RABOT	92	96	188	44	59	103	136	155	291

Sector	Belgen			Niet-Belgen			Totaal		
	M	V	Totaal	M	V	Totaal	M	V	Totaal
A873 RABOT STATION	34	46	80	26	20	46	60	66	126
B12 OVER DE MEERSSTRAAT	9	4	13	2	2	4	11	6	17
B301 SINT - PIETERS - AALST	152	137	289	74	58	132	226	195	421
B312 DE SMET - DE NAEYER	47	51	98	5	15	20	52	66	118
B321 KAUWPLEIN	110	102	212	97	67	164	207	169	376
B331 DE STERRE	68	65	133	16	13	29	84	78	162
B354 AAIGEM	67	74	141	19	24	43	86	98	184
B411 OTTERGEMSE DRIES	96	86	182	56	51	107	152	137	289
B422 AKADEMISCH ZIEKENHUIS	5	2	7	3	4	7	8	6	14
B433 STEENAKKER	151	136	287	45	46	91	196	182	378
B443 NIEUW GENT	110	104	214	72	68	140	182	172	354
B452 SINT - ALOIS	13	4	17	2	1	3	15	5	20
B472 GROOTHANDELSMARKT	4	5	9	2	1	3	6	6	12
C710 AFRIKALAAN	27	33	60	64	66	130	91	99	190
C72 MUIDEBRUG	60	39	99	57	34	91	117	73	190
C800 MUIDE	73	56	129	113	101	214	186	157	343
C811 MEULESTEDE	72	72	144	67	66	133	139	138	277
C870 DARSEN	1		1	0	0	0	1		1
D001 OOSTAKKER CENTRUM	126	144	270	18	16	34	144	160	304
D012 WITTEWALLE	24	34	58	3	3	6	27	37	64
D023 MAGER GOED	58	56	114	2	2	4	60	58	118
D032 WALPUT	35	31	66	3	3	6	38	34	72
D084 DRIE ZWAANTJES	27	13	40	2	3	5	29	16	45
D091 OOSTAKKERVELD	2	1	3	0	0	0	2	1	3
D10 LOURDES	109	123	232	25	17	42	134	140	274
D181 KRIJTE	27	30	57	4	3	7	31	33	64
D190 SCHANSAKKER	29	23	52	1	4	5	30	27	57
D212 GOEDLEVENSTRAAT	8	10	18	2	2	4	10	12	22
D41 J.F. KENNEDYLAAN	15	13	28	3	0	3	18	13	31
D50 DESTELDONK - DORP	26	20	46	3	1	4	29	21	50
D58 ZAFFELARE	1	2	3	0	0	0	1	2	3
D60 SINT - KRUIS - WINKEL	32	36	68	2	7	9	34	43	77
D69 MENDONK	5	4	9	0	0	0	5	4	9
E00 ST-AMANDSBERG CENTR	128	149	277	129	121	250	257	270	527
E01 SINT - BAAFSKOUTER	84	100	184	45	53	98	129	153	282
E021 GROOT BEGIJNHOF	145	136	281	168	120	288	313	256	569
E031 SYNGEMKOUTER	196	211	407	85	78	163	281	289	570
E042 SCHELDESTRAAT	237	241	478	135	103	238	372	344	716
E052 ROZEBROEKEN	72	86	158	7	6	13	79	92	171
E10 WESTVELD - KERN	82	93	175	20	19	39	102	112	214
E19 WESTVELD - VERSPR BEW	3	3	6	0	0	0	3	3	6
E201 OUDE BAREEL - KERN	43	46	89	7	5	12	50	51	101
E222 ACHTENDRIES	44	43	87	1	1	2	45	44	89
E283 VOORDESTRAAT	2	1	3	5	2	7	7	3	10

Sector	Belgen			Niet-Belgen			Totaal		
	M	V	Totaal	M	V	Totaal	M	V	Totaal
E29 OUDE BAREEL	33	34	67	5	5	10	38	39	77
E31 SCHELDEOORD	29	32	61	14	3	17	43	35	78
E32 DAMPOORT	145	116	261	185	130	315	330	246	576
E331 SINT - BERNADETTE	65	57	122	23	18	41	88	75	163
F001 GENTBRUGGE - CENTRUM	160	161	321	86	66	152	246	227	473
F01 DRIES	111	129	240	42	26	68	153	155	308
F072 TREKWEG	46	43	89	18	6	24	64	49	113
F091 ZWARTE FLES	1		1	0	0	0	1		1
F110 SPORTPLEIN	172	176	348	49	48	97	221	224	445
F121 VOGELHOEK	142	142	284	48	35	83	190	177	367
F132 CONINXDONK	10	14	24	0	0	0	10	14	24
F172 ARSENAAL	1	2	3	0	0	0	1	2	3
G00 LEDEBERG - CENTRUM	267	245	512	198	170	368	465	415	880
G01 FLORA	53	43	96	42	39	81	95	82	177
G022 KEIZERSPARK	24	21	45	4	5	9	28	26	54
G031 EINDEKE	57	58	115	51	41	92	108	99	207
G042 BELLE VUE	87	63	150	34	33	67	121	96	217
G101 L. VANHOUTTEBUURT	147	184	331	89	56	145	236	240	476
G112 DE NAEYERDREEF	71	84	155	37	35	72	108	119	227
G123 MOSCOU	8	4	12	3	4	7	11	8	19
G200 MERELBEKE STATION	104	88	192	39	37	76	143	125	268
H001 ZWIJNAARDE - CENTRUM	111	184	295	31	17	48	142	201	343
H01 ROOSKEN	31	32	63	5	6	11	36	38	74
H020 HUTSEPOT	11	5	16	6	6	12	17	11	28
H042 'T SCHAARKEN	51	49	100	15	17	32	66	66	132
H053 TER LINDEN	24	19	43	4	3	7	28	22	50
H091 ZONNEPUT	8	9	17	0	1	1	8	10	18
H111 KON. LEOPOLDSTRAAT	8	11	19	0	0	0	8	11	19
H171 ZWIJNAARDE - INDUSTRIE	13	13	26	1	3	4	14	16	30
H210 RIJVISSCHE	10	9	19	2	1	3	12	10	22
H220 PAOLALAAN	3	2	5	2	1	3	5	3	8
H310 KLOSSE	4	1	5	0	0	0	4	1	5
H325 HOEDJEN	10	2	12	1	1	2	11	3	14
H394 NIEUWGOED	6	8	14	1	0	1	7	8	15
J00 ST-DENIJS-WESTR-CENTR	63	69	132	10	11	21	73	80	153
J010 DRIE SLEUTELS	29	28	57	0	1	1	29	29	58
J022 VIERSCHAAR	5	6	11	0	1	1	5	7	12
J081 PUTTENHOVE		2	2	0	0	0		2	2
J091 ROSDAM	3	4	7	0	0	0	3	4	7
J100 MAALTE	70	66	136	11	14	25	81	80	161
J11 STEENAARDE	39	38	77	3	1	4	42	39	81
J172 BUGTEN	1		1	0	0	0	1		1
J200 AFSNEE - CENTRUM	7	7	14	3	4	7	10	11	21
J280 KOUTER (ST-DENIJS-WESTR)	7	15	22	2	2	4	9	17	26

Sector	Belgen			Niet-Belgen			Totaal		
	M	V	Totaal	M	V	Totaal	M	V	Totaal
J290 GOEDINGE	1		1	0	0	0	1		1
K001 DRONGEN DORP	30	34	64	7	5	12	37	39	76
K011 EIKENDREEF	21	21	42	5	7	12	26	28	54
K022 OUDE ABDIJ	17	18	35	5	5	10	22	23	45
K10 BAARLE DORP	32	47	79	3	2	5	35	49	84
K11 NOORDHOUT	1	2	3	3	1	4	4	3	7
K12 BAARLEVELDE	7	6	13	1	0	1	8	6	14
K132 GAVERLAND	25	20	45	0	0	0	25	20	45
K143 TER RIVIEREN	20	18	38	0	1	1	20	19	39
K171 DRONGEN - INDUSTRIEPARK	4	2	6	0	0	0	4	2	6
K191 VIERLINDEN	1	1	2	0	1	1	1	2	3
K201 LUCHTEREN	16	15	31	2	1	3	18	16	34
K21 HALEWIJN	4	4	8	0	1	1	4	5	9
K232 CAMPAGNE	18	19	37	0	3	3	18	22	40
K28 KRAAIAARDE	7	5	12	0	0	0	7	5	12
K291 HELSENDRIES	20	20	40	0	0	0	20	20	40
K392 HEIE	7	14	21	0	1	1	7	15	22
K40 DRIE LEIEN	19	23	42	2	0	2	21	23	44
K48 DE KARPER	3	3	6	0	0	0	3	3	6
K49 ASSELS	8	5	13	0	0	0	8	5	13
K512 MIJLPAAL	44	53	97	1	5	6	45	58	103
K523 PARADIJSKOUTER	19	14	33	3	2	5	22	16	38
K534 HOOGLAND	12	9	21	1	0	1	13	9	22
K543 DE ROOS	11	15	26	0	1	1	11	16	27
K613 OUDE WEE	24	17	41	3	8	11	27	25	52
K622 HEILIG HUIZEKEN	18	15	33	1	0	1	19	15	34
K630 VARENDRIES	9	13	22	5	3	8	14	16	30
K632 KEUZESTRAAT	8	9	17	2	0	2	10	9	19
K691 PRINSENHOF	1	3	4	0	0	0	1	3	4
L00 MARIAKERKE CENTRUM	78	93	171	22	19	41	100	112	212
L011 KOLEGEM	99	118	217	24	22	46	123	140	263
L02 KERKWIJK	55	54	109	26	21	47	81	75	156
L03 BRUG ZUIDWEST	18	25	43	2	1	3	20	26	46
L04 BRUG ZUIDOOST	11	14	25	3	1	4	14	15	29
L051 VIJFHOEK	40	50	90	6	7	13	46	57	103
L09 MARIAKERKE - VERSPR BEW	14	8	22	1	2	3	15	10	25
L112 MAESWAL	50	34	84	15	17	32	65	51	116
L121 RUSTOORD	216	176	392	124	85	209	340	261	601
L30 BEEKSTRAAT - KOUTER	24	25	49	0	1	1	24	26	50
M00 WONDELGEM CENTRUM	84	105	189	36	35	71	120	140	260
M01 WESTERGEM	122	110	232	46	36	82	168	146	314
M020 KOUTERKEN (WO)	105	112	217	27	18	45	132	130	262
M03 WOESTIJNEGOED - MOLENHOEK	117	158	275	25	23	48	142	181	323

Sector	Belgen			Niet-Belgen			Totaal		
	M	V	Totaal	M	V	Totaal	M	V	Totaal
M040 GAVERS (WO)	120	119	239	12	17	29	132	136	268
M052 HOUTJEN	8	6	14	1	1	2	9	7	16
M080 LIEVE - NOORD (WO)	3	1	4	1	1	2	4	2	6
M102 VAN BEVEREPLEIN	261	210	471	172	151	323	433	361	794
M112 STEENGOED	19	19	38	5	1	6	24	20	44
M173 OUDE LIEVE (WO)	2		2	0	1	1	2	1	3
M27 WISSENHAGESTRAAT	6	5	11	12	7	19	18	12	30
M37 WONDELGEMSE MEERSEN	41	42	83	28	24	52	69	66	135
M472 LANGERBRUGGE	10	12	22	0	2	2	10	14	24

b. vertrekken (naar andere gemeenten en mutaties binnen Gent)

Sector	Belgen			Niet-Belgen			Totaal		
	M	V	Totaal	M	V	Totaal	M	V	Totaal
A00 KUIP	78	75	153	18	18	36	96	93	189
A01 SINT - JACOBS	190	176	366	103	107	210	293	283	576
A02 KOUTER	99	82	181	21	28	49	120	110	230
A03 PATERSHOL	73	65	138	20	18	38	93	83	176
A040 BRIEL	123	121	244	58	54	112	181	175	356
A05 BEGIJNHOFDRIES	309	250	559	115	100	215	424	350	774
A10 SINT - MACHARIUS	182	167	349	97	87	184	279	254	533
A13 HEERNIS	238	239	477	100	90	190	338	329	667
A20 GENT - CENTRUM - ZUID	225	212	437	92	79	171	317	291	608
A21 VISSERIJ	43	54	97	3	4	7	46	58	104
A221 BRUSSELSE POORT	148	129	277	91	73	164	239	202	441
A23 ZUIDPARK	147	144	291	49	40	89	196	184	380
A24 DIERENTUIN	278	239	517	94	82	176	372	321	693
A31 NEDERKOUTER	141	144	285	64	65	129	205	209	414
A321 SINT - PIETERS	194	122	316	354	388	742	548	510	1058
A33 HEUVELPOORT	227	169	396	115	79	194	342	248	590
A342 CITADELPARK	35	27	62	4	9	13	39	36	75
A35 STATION	414	340	754	108	139	247	522	479	1001
A40 GANZENDRIES	169	194	363	37	39	76	206	233	439
A410 PATIJNTJE	41	43	84	8	6	14	49	49	98
A42 NEERMEERSEN	81	121	202	19	19	38	100	140	240
A45 GROENE VALLEI	42	46	88	12	8	20	54	54	108
A46 BLAARMEERSEN	7	1	8	0	0	0	7	1	8
A492 DRONGENSE MEERSEN	3		3	2	4	6	5	4	9
A50 DRONGENSTEENWEG	271	288	559	160	155	315	431	443	874
A51 MALEM	45	37	82	5	3	8	50	40	90
A521 BRUGSE POORT	224	240	464	87	55	142	311	295	606
A531 ROOIGEM	175	185	360	159	126	285	334	311	645
A542 GROENDREEF	149	124	273	152	123	275	301	247	548
A60 VOORMUIDE	83	74	157	94	80	174	177	154	331
A62 HAM	184	186	370	93	89	182	277	275	552
A63 TOLHUIS	245	254	499	285	222	507	530	476	1006
A64 BLAISANTVEST	62	75	137	63	49	112	125	124	249
A711 EKKERGEM	258	187	445	75	50	125	333	237	570
A722 BIJLOKE	146	165	311	37	35	72	183	200	383
A731 GALGENBERG	319	223	542	84	67	151	403	290	693
A742 PEKELHARING	127	132	259	53	51	104	180	183	363
A801 WONDELGEMSTRAAT	202	202	404	206	178	384	408	380	788
A812 RABOT	99	72	171	44	42	86	143	114	257
A873 RABOT STATION	48	70	118	22	16	38	70	86	156
B12 OVER DE MEERSSTRAAT	9	8	17	2	0	2	11	8	19
B301 SINT - PIETERS - AALST	145	182	327	104	62	166	249	244	493
B312 DE SMET - DE NAEYER	46	56	102	4	11	15	50	67	117
B321 KAUWPLEIN	124	103	227	71	71	142	195	174	369

Sector	Belgen			Niet-Belgen			Totaal		
	M	V	Totaal	M	V	Totaal	M	V	Totaal
B331 DE STERRE	60	61	121	15	11	26	75	72	147
B342 REKENCENTRUM	1	2	3	3	0	3	4	2	6
B354 AAIGEM	53	42	95	25	11	36	78	53	131
B411 OTTERGEMSE DRIES	88	74	162	71	71	142	159	145	304
B422 AKADEMISCH ZIEKENHUIS	9	4	13	1	3	4	10	7	17
B433 STEENAKKER	112	133	245	35	49	84	147	182	329
B443 NIEUW GENT	185	182	367	61	58	119	246	240	486
B452 SINT - ALOIS	12	6	18	0	0	0	12	6	18
B472 GROOTHANDELSMARKT	9	8	17	0	0	0	9	8	17
C710 AFRIKALAAN	71	46	117	56	55	111	127	101	228
C72 MUIDEBRUG	52	48	100	41	30	71	93	78	171
C800 MUIDE	96	86	182	135	109	244	231	195	426
C811 MEULESTEDE	80	87	167	38	39	77	118	126	244
D001 OOSTAKKER CENTRUM	109	126	235	9	8	17	118	134	252
D012 WITTEWALLE	32	40	72	1	0	1	33	40	73
D023 MAGER GOED	78	76	154	4	5	9	82	81	163
D032 WALPUT	19	26	45	2	0	2	21	26	47
D084 DRIE ZWAANTJES	15	13	28	0	0	0	15	13	28
D091 OOSTAKKERVELD	2	2	4	0	0	0	2	2	4
D10 LOURDES	114	131	245	20	13	33	134	144	278
D181 KRIJTE	21	31	52	7	6	13	28	37	65
D190 SCHANSAKKER	34	44	78	1	1	2	35	45	80
D212 GOEDLEVENSTRAAT	10	12	22	5	1	6	15	13	28
D41 J.F. KENNEDYLAAN	23	14	37	5	1	6	28	15	43
D50 DESTELDONK - DORP	33	24	57	4	2	6	37	26	63
D58 ZAFFELARE	3	5	8	0	0	0	3	5	8
D60 SINT - KRUIS - WINKEL	54	60	114	0	3	3	54	63	117
D610 TER DONK	1		1	0	0	0	1		1
D69 MENDONK	8	6	14	0	0	0	8	6	14
E00 SINT - AMANDSBERG CENTR	146	138	284	107	86	193	253	224	477
E01 SINT - BAAFSKOUTER	112	119	231	38	29	67	150	148	298
E021 GROOT BEGIJNHOF	168	183	351	118	94	212	286	277	563
E031 SYNGEMKOUTER	229	249	478	84	66	150	313	315	628
E042 SCHELDESTRAAT	248	225	473	131	81	212	379	306	685
E052 ROZEBROEKEN	56	71	127	6	10	16	62	81	143
E10 WESTVELD - KERN	61	94	155	6	6	12	67	100	167
E19 WESTVELD - VERSPR BEW	6	4	10	0	0	0	6	4	10
E201 OUDE BAREEL - KERN	38	37	75	3	4	7	41	41	82
E222 ACHTENDRIES	38	46	84	1	1	2	39	47	86
E283 VOORDESTRAAT	2		2	1	0	1	3		3
E29 OUDE BAREEL	26	20	46	2	1	3	28	21	49
E31 SCHELDEOORD	24	30	54	12	11	23	36	41	77
E32 DAMPOORT	156	177	333	180	141	321	336	318	654
E331 SINT - BERNADETTE	68	87	155	10	8	18	78	95	173
F001 GENTBRUGGE - CENTR	167	167	334	60	34	94	227	201	428
F01 DRIES	117	122	239	16	14	30	133	136	269

Sector	Belgen			Niet-Belgen			Totaal		
	M	V	Totaal	M	V	Totaal	M	V	Totaal
F072 TREKWEG	30	28	58	7	3	10	37	31	68
F110 SPORTPLEIN	164	173	337	60	50	110	224	223	447
F121 VOGELHOEK	170	155	325	32	34	66	202	189	391
F132 CONINXDONK	3	7	10	0	1	1	3	8	11
G00 LEDEBERG - CENTRUM	292	304	596	228	172	400	520	476	996
G01 FLORA	68	62	130	45	31	76	113	93	206
G022 KEIZERSPARK	24	23	47	13	7	20	37	30	67
G031 EINDEKE	85	77	162	55	46	101	140	123	263
G042 BELLE VUE	56	52	108	17	22	39	73	74	147
G101 L. VANHOUTTEBUURT	171	192	363	59	51	110	230	243	473
G112 DE NAEYERDREEF	61	45	106	28	34	62	89	79	168
G123 MOSCOU	9	10	19	4	7	11	13	17	30
G200 MERELBEKE STATION	121	87	208	34	20	54	155	107	262
H001 ZWIJNAARDE - CENTRUM	114	113	227	23	20	43	137	133	270
H01 ROOSKEN	27	23	50	1	3	4	28	26	54
H020 HUTSEPUT	9	11	20	2	2	4	11	13	24
H042 'T SCHAARKEN	64	59	123	9	12	21	73	71	144
H053 TER LINDEN	28	33	61	6	4	10	34	37	71
H091 ZONNEPUT	17	9	26	0	2	2	17	11	28
H111 KON. LEOPOLDSTRAAT	9	7	16	0	0	0	9	7	16
H171 ZWIJNAARDE - INDUSTRIE	8	7	15	2	2	4	10	9	19
H210 RIJVISSCHE	6	10	16	0	0	0	6	10	16
H220 PAOLALAAN	2	4	6	1	0	1	3	4	7
H310 KLOSSE	5	7	12	2	1	3	7	8	15
H325 HOEDJEN	5	5	10	0	1	1	5	6	11
H394 NIEUWGOED	6	7	13	0	0	0	6	7	13
J00 ST-DENIJS-WESTR-CENTR	61	71	132	9	4	13	70	75	145
J010 DRIE SLEUTELS	22	23	45	2	0	2	24	23	47
J022 VIERSCHAAR	11	12	23	0	0	0	11	12	23
J081 PUTTENHOVE		1	1	0	0	0		1	1
J091 ROSDAM	5	3	8	0	0	0	5	3	8
J100 MAALTE	40	44	84	11	6	17	51	50	101
J11 STEENAARDE	44	38	82	2	2	4	46	40	86
J172 BUGTEN				1	0	1	1		1
J200 AFSNEE - CENTRUM	8	12	20	1	1	2	9	13	22
J280 KOUTER (ST-DENIJS-WESTR)	9	4	13	5	2	7	14	6	20
J290 GOEDINGE	4	4	8	0	1	1	4	5	9
K001 DRONGEN DORP	27	30	57	2	2	4	29	32	61
K011 EIKENDREEF	30	33	63	5	1	6	35	34	69
K022 OUDE ABDIJ	21	12	33	2	0	2	23	12	35
K10 BAARLE DORP	16	26	42	2	5	7	18	31	49
K11 NOORDHOUT	3	6	9	0	0	0	3	6	9
K12 BAARLEVELDE	4	5	9	1	0	1	5	5	10
K132 GAVERLAND	35	25	60	1	3	4	36	28	64
K143 TER RIVIEREN	20	24	44	0	1	1	20	25	45
K171 DRONGEN - INDUSTRIEPARK	5	4	9	0	0	0	5	4	9

Sector	Belgen			Niet-Belgen			Totaal		
	M	V	Totaal	M	V	Totaal	M	V	Totaal
K191 VIERLINDEN	2	2	4	0	0	0	2	2	4
K201 LUCHTEREN	15	18	33	0	0	0	15	18	33
K21 HALEWIJN	4	5	9	0	1	1	4	6	10
K220 SLINDONK	2	3	5	0	0	0	2	3	5
K232 CAMPAGNE	21	25	46	0	3	3	21	28	49
K28 KRAAIAARDE	12	10	22	0	0	0	12	10	22
K291 HELSENDRIES	11	10	21	3	3	6	14	13	27
K392 HEIE	16	15	31	0	2	2	16	17	33
K40 DRIE LEIEN	19	19	38	0	1	1	19	20	39
K48 DE KARPER	1	3	4	0	0	0	1	3	4
K49 ASSELS	2	3	5	0	0	0	2	3	5
K512 MIJLPAAL	44	41	85	4	5	9	48	46	94
K523 PARADIJSKOUTER	12	12	24	0	1	1	12	13	25
K534 HOOGLAND	15	20	35	2	0	2	17	20	37
K543 DE ROOS	8	9	17	1	0	1	9	9	18
K613 OUDE WEE	24	18	42	0	2	2	24	20	44
K622 HEILIG HUIZEKEN	12	25	37	0	1	1	12	26	38
K630 VARENDRIES	11	16	27	0	1	1	11	17	28
K632 KEUZESTRAAT	11	10	21	6	6	12	17	16	33
K691 PRINSENHOF	3	3	6	0	0	0	3	3	6
L00 MARIAKERKE CENTRUM	101	96	197	17	21	38	118	117	235
L011 KOLEGEM	107	123	230	15	18	33	122	141	263
L02 KERKWIJK	58	55	113	20	18	38	78	73	151
L03 BRUG ZUIDWEST	20	21	41	1	0	1	21	21	42
L04 BRUG ZUIDOOST	11	8	19	4	0	4	15	8	23
L051 VIJFHOEK	52	44	96	3	1	4	55	45	100
L09 MARIAKERKE - VERSPR BEW	7	8	15	1	0	1	8	8	16
L112 MAESWAL	41	45	86	21	21	42	62	66	128
L121 RUSTOORD	178	142	320	87	55	142	265	197	462
L30 BEEKSTRAAT - KOUTER	34	36	70	2	3	5	36	39	75
M00 WONDELGEM CENTRUM	86	114	200	30	24	54	116	138	254
M01 WESTERGEM	110	109	219	38	28	66	148	137	285
M020 KOUTERKEN (WO)	124	101	225	13	15	28	137	116	253
M03 WOESTIJNEGOED - MOLENHK	130	139	269	21	20	41	151	159	310
M040 GAVERS (WO)	95	103	198	13	11	24	108	114	222
M052 HOUTJEN	10	10	20	0	0	0	10	10	20
M080 LIEVE - NOORD (WO)	2	2	4	0	0	0	2	2	4
M102 VAN BEVEREPLEIN	252	249	501	141	113	254	393	362	755
M112 STEENGOED	17	26	43	2	2	4	19	28	47
M173 OUDE LIEVE (WO)	3	3	6	4	2	6	7	5	12
M27 WISSENHAGESTRAAT	4	10	14	5	3	8	9	13	22
M37 WONDELGEMSE MEERSEN	52	38	90	18	14	32	70	52	122
M472 LANGERBRUGGE	23	14	37	5	6	11	28	20	48

c. geboorten

Sector	Belgen			Niet-Belgen			Totaal		
	M	V	Totaal	M	V	Totaal	M	V	Totaal
A00 KUIP	3	3	6	1	0	1	4	3	7
A01 SINT - JACOBS	7	15	22	3	4	7	10	19	29
A02 KOUTER	2	5	7	1	1	2	3	6	9
A03 PATERSHOL	2	2	4	1	0	1	3	2	5
A040 BRIEL	10	7	17	3	2	5	13	9	22
A05 BEGIJNHOFDRIES	10	16	26	4	6	10	14	22	36
A10 SINT - MACHARIUS	10	9	19	5	3	8	15	12	27
A13 HEERNIS	17	21	38	5	5	10	22	26	48
A20 GENT - CENTRUM - ZUID	9	9	18	4	1	5	13	10	23
A21 VISSERIJ	3	2	5	0	1	1	3	3	6
A221 BRUSSELSE POORT	14	9	23	5	2	7	19	11	30
A23 ZUIDPARK	9	8	17	2	4	6	11	12	23
A24 DIERENTUIN	19	19	38	4	4	8	23	23	46
A31 NEDERKOUTER	5	9	14	0	4	4	5	13	18
A321 SINT - PIETERS	8	6	14	2	1	3	10	7	17
A33 HEUVELPOORT	9	15	24	3	10	13	12	25	37
A342 CITADELPARK	1	1	2	0	0	0	1	1	2
A35 STATION	27	31	58	6	3	9	33	34	67
A40 GANZENDRIES	14	16	30	3	4	7	17	20	37
A410 PATIJNTJE	4	4	8	1	1	2	5	5	10
A42 NEERMEERSEN	18	17	35	1	2	3	19	19	38
A45 GROENE VALLEI	0	2	2	0	0	0	0	2	2
A492 DRONGENSE MEERSEN	1	0	1	0	0	0	1	0	1
A50 DRONGENSTEENWEG	35	35	70	6	14	20	41	49	90
A51 MALEM	6	9	15	0	0	0	6	9	15
A521 BRUGSE POORT	30	36	66	9	8	17	39	44	83
A531 ROOIGEM	31	19	50	4	6	10	35	25	60
A542 GROENDREEF	20	19	39	11	11	22	31	30	61
A60 VOORMUIDE	9	9	18	6	11	17	15	10	35
A62 HAM	21	18	39	2	6	8	23	24	47
A63 TOLHUIS	15	23	38	17	13	30	32	36	68
A64 BLAISANTVEST	15	10	25	1	1	2	16	11	27
A711 EKKERGEM	24	16	40	3	4	7	27	20	47
A722 BIJLOKE	6	5	11	0	1	1	6	6	12
A731 GALGENBERG	9	12	21	1	1	2	10	13	23

Sector	Belgen			Niet-Belgen			Totaal		
	M	V	Totaal	M	V	Totaal	M	V	Totaal
A742 PEKELHARING	7	8	15	2	0	2	9	8	17
A801 WONDELGEMSTRAAT	28	32	60	13	13	26	41	45	86
A812 RABOT	7	8	15	1	3	4	8	11	19
A873 RABOT STATION	7	4	11	0	1	1	7	5	12
B12 OVER DE MEERSSTRAAT	1	1	2	0	1	1	1	2	3
B301 SINT - PIETERS - AALST	13	15	28	4	3	7	17	18	35
B312 DE SMET - DE NAEYER	3	2	5	1	1	2	4	3	7
B321 KAUWPLEIN	12	17	29	5	2	7	17	19	36
B331 DE STERRE	7	3	10	2	0	2	9	3	12
B354 AAIGEM	7	11	18	0	0	0	7	11	18
B411 OTTERGEMSE DRIES	13	17	30	3	1	4	16	18	34
B422 AKADEMISCH ZIEKENHUIS	1	1	2	0	0	0	1	1	2
B433 STEENAKKER	11	12	23	3	2	5	14	14	28
B443 NIEUW GENT	26	20	46	7	1	8	33	21	54
B452 SINT - ALOIS	2	0	2	0	0	0	2	0	2
B472 GROOTHANDELSMARKT	0	1	1	0	0	0	0	1	1
C710 AFRIKALAAN	12	6	18	1	3	4	13	9	22
C72 MUIDEBRUG	9	3	12	4	1	5	13	4	17
C800 MUIDE	14	8	22	9	4	13	23	12	35
C811 MEULESTEDE	8	8	16	4	9	13	12	17	29
D001 OOSTAKKER CENTRUM	22	13	35	2	0	2	24	13	37
D012 WITTEWALLE	7	3	10	0	1	1	7	4	11
D023 MAGER GOED	11	9	20	0	0	0	11	9	20
D032 WALPUT	2	2	4	0	0	0	2	2	4
D084 DRIE ZWAANTJES	2	2	4	1	0	1	3	2	5
D10 LOURDES	19	13	32	0	0	0	19	13	32
D181 KRIJTE	5	4	9	1	0	1	6	4	10
D190 SCHANSAKKER	7	1	8	0	0	0	7	1	8
D212 GOEDLEVENSTRAAT	1	1	2	0	0	0	1	1	2
D41 J.F. KENNEDYLAAN	2	0	2	1	0	1	3	0	3
D50 DESTELDONK - DORP	4	4	8	0	0	0	4	4	8
D60 SINT - KRUIS - WINKEL	8	8	16	1	0	1	9	8	17
D69 MENDONK	0	2	2	0	0	0	0	2	2
E00 SINT - AMANDSBERG CENTRUM	20	24	44	4	5	9	24	29	53
E01 SINT - BAAFSKOUTER	20	10	30	4	1	5	24	11	35
E021 GROOT BEGIJNHOF	28	17	45	9	3	12	37	20	57
E031 SYNGEMKOUTER	28	26	54	2	0	2	30	26	56

Sector	Belgen			Niet-Belgen			Totaal		
	M	V	Totaal	M	V	Totaal	M	V	Totaal
E042 SCHELDESTRAAT	35	36	71	4	4	8	39	40	79
E052 ROZEBROEKEN	8	7	15	0	0	0	8	7	15
E10 WESTVELD - KERN	7	5	12	0	0	0	7	5	12
E201 OUDE BAREEL - KERN	4	5	9	1	0	1	5	5	10
E222 ACHTENDRIES	5	4	9	0	0	0	5	4	9
E29 OUDE BAREEL	4	4	8	0	0	0	4	4	8
E31 SCHELDEOORD	5	4	9	0	0	0	5	4	9
E32 DAMPOORT	25	19	44	8	10	18	33	29	62
E331 SINT - BERNADETTE	9	10	19	0	1	1	9	11	20
F001 GENTBRUGGE - CENTRUM	22	20	42	2	2	4	24	22	46
F01 DRIES	19	12	31	1	0	1	20	12	32
F072 TREKWEG	6	6	12	0	0	0	6	6	12
F110 SPORTPLEIN	28	23	51	2	1	3	30	24	54
F121 VOGELHOEK	26	24	50	4	1	5	30	25	55
F132 CONINXDONK	1	0	1	0	0	0	1	0	1
F172 ARSENAAL	1	0	1	0	0	0	1	0	1
G00 LEDEBERG - CENTRUM	34	36	70	7	7	14	41	43	84
G01 FLORA	7	5	12	0	2	2	7	7	14
G022 KEIZERSPARK	4	2	6	0	0	0	4	2	6
G031 EINDEKE	4	8	12	5	1	6	9	9	18
G042 BELLE VUE	5	7	12	0	2	2	5	9	14
G101 L. VANHOUTTEBUURT (ST-ANTONIUS)	34	28	62	3	7	10	37	35	72
G112 DE NAEYERDREEF	8	7	15	0	2	2	8	9	17
G123 MOSCOU	1	0	1	0	0	0	1	0	1
G200 MERELBEKE STATION	10	8	18	0	1	1	10	9	19
H001 ZWIJNAARDE - CENTRUM	14	16	30	1	0	1	15	16	31
H01 ROOSKEN	2	2	4	0	0	0	2	2	4
H020 HUTSE POT	2	4	6	0	1	1	2	5	7
H042 'T SCHAARKEN	8	8	16	0	1	1	8	9	17
H053 TER LINDEN	2	3	5	0	0	0	2	3	5
H091 ZONNEPUT	2	1	3	0	0	0	2	1	3
H111 KON. LEOPOLDSTRAAT	2	2	4	0	0	0	2	2	4
H171 ZWIJNAARDE - INDUSTRIE	2	0	2	0	0	0	2	0	2
H210 RIJVISSCHE	1	0	1	0	0	0	1	0	1
H325 HOEDJEN	1	1	2	0	0	0	1	1	2
H394 NIEUWGOED	1	0	1	0	0	0	1	0	1
J00 ST-DENIJS-WESTREM-CENTR	5	4	9	0	0	0	5	4	9

Sector	Belgen			Niet-Belgen			Totaal		
	M	V	Totaal	M	V	Totaal	M	V	Totaal
J010 DRIE SLEUTELS	5	4	9	0	0	0	5	4	9
J022 VIERSCHAAR	2	1	3	0	0	0	2	1	3
J100 MAALTE	4	3	7	1	0	1	5	3	8
J11 STEENAARDE	5	3	8	0	0	0	5	3	8
J172 BUGTEN	0	1	1	0	0	0	0	1	1
J200 AFSNEE - CENTRUM	1	1	2	0	0	0	1	1	2
J280 KOUTER (ST-DENIJS-WESTR)	2	4	6	0	0	0	2	4	6
K001 DRONGEN DORP	1	2	3	0	0	0	1	2	3
K011 EIKENDREEF	2	3	5	0	1	1	2	4	6
K022 OUDE ABDIJ	1	1	2	0	0	0	1	1	2
K10 BAARLE DORP	2	5	7	0	1	1	2	6	8
K12 BAARLEVELDE	1	1	2	0	0	0	1	1	2
K132 GAVERLAND	3	4	7	0	0	0	3	4	7
K143 TER RIVIEREN	3	2	5	0	0	0	3	2	5
K191 VIERLINDEN	1	1	2	0	0	0	1	1	2
K201 LUCHTEREN	2	0	2	0	0	0	2	0	2
K21 HALEWIJN	1	1	2	0	0	0	1	1	2
K232 CAMPAGNE	3	1	4	0	0	0	3	1	4
K28 KRAAIAARDE	1	0	1	0	0	0	1	0	1
K291 HELSENDRIES	2	1	3	0	0	0	2	1	3
K392 HEIE	2	1	3	0	0	0	2	1	3
K40 DRIE LEIEN	4	4	8	0	0	0	4	4	8
K49 ASSELS	1	0	1	0	0	0	1	0	1
K512 MIJLPAAL	8	5	13	0	0	0	8	5	13
K523 PARADIJSKOUTER	5	3	8	0	0	0	5	3	8
K534 HOOGLAND	2	2	4	0	0	0	2	2	4
K613 OUDE WEE	5	3	8	1	0	1	6	3	9
K622 HEILIG HUIZEKEN	1	3	4	0	0	0	1	3	4
K630 VARENDRIES	3	0	3	0	0	0	3	0	3
K632 KEUZESTRAAT	3	0	3	0	0	0	3	0	3
L00 MARIAKERKE CENTRUM	14	16	30	0	1	1	14	17	31
L011 KOLEGEM	18	22	40	1	3	4	19	25	44
L02 KERKWIJK	8	8	16	0	2	2	8	10	18
L03 BRUG ZUIDWEST	2	4	6	0	0	0	2	4	6
L04 BRUG ZUIDOOST	3	3	6	0	1	1	3	4	7
L051 VIJFHOEK	3	6	9	0	0	0	3	6	9
L09 MARIAKERKE - VERSPR BEW	0	2	2	0	0	0	0	2	2

Sector	Belgen			Niet-Belgen			Totaal		
	M	V	Totaal	M	V	Totaal	M	V	Totaal
L112 MAESWAL	11	8	19	0	0	0	11	8	19
L121 RUSTOORD	16	23	39	8	4	12	24	27	51
L30 BEEKSTRAAT - KOUTER	6	2	8	0	0	0	6	2	8
M00 WONDELGEM CENTRUM	17	12	29	1	2	3	18	14	32
M01 WESTERGEM	13	18	31	3	4	7	16	22	38
M020 KOUTERKEN (WO)	10	12	22	0	0	0	10	12	22
M03 WOESTIJNEGOED-MOLENHK	7	14	21	1	1	2	8	15	23
M040 GAVERS (WONDELGEM)	21	21	42	1	3	4	22	24	46
M052 HOUTJEN	4	2	6	1	0	1	5	2	7
M080 LIEVE - NOORD (WO)	0	2	2	0	0	0	0	2	2
M102 VAN BEVEREPLEIN	41	26	67	7	5	12	48	31	79
M112 STEENGOED	1	2	3	0	0	0	1	2	3
M173 OUDE LIEVE (WO)	0	1	1	0	0	0	0	1	1
M27 WISSENHAGESTRAAT	0	1	1	1	0	1	1	1	2
M37 WONDELGEMSE MEERSEN	10	11	21	0	2	2	10	13	23
M472 LANGERBRUGGE	0	3	3	0	0	0	0	3	3

d. Overlijdens

Sector	Belgen			Niet-Belgen			Totaal		
	M	V	Totaal	M	V	Totaal	M	V	Totaal
A00 KUIP	2	2	4	0	0	0	2	2	4
A01 SINT - JACOBS	10	21	31	0	0	0	10	21	31
A02 KOUTER	2	3	5	1	0	1	3	3	6
A03 PATERSHOL		3	3	0	0	0		3	3
A040 BRIEL	44	49	93	1	0	1	45	49	94
A05 BEGIJNHOFDRIES	8	23	31	1	2	3	9	25	34
A10 SINT - MACHARIUS	10	7	17	0	0	0	10	7	17
A13 HEERNIS	10	8	18	0	0	0	10	8	18
A20 GENT - CENTRUM - ZUID	5	2	7	1	0	1	6	2	8
A21 VISSERIJ	1	2	3	0	0	0	1	2	3
A221 BRUSSELSE POORT	0	5	5	1	0	1	1	5	6
A23 ZUIDPARK	11	12	23	0	0	0	11	12	23
A24 DIERENTUIN	14	18	32	0	0	0	14	18	32
A31 NEDERKOUTER	8	13	21	0	0	0	8	13	21
A321 SINT - PIETERS	6	18	24	0	0	0	6	18	24
A33 HEUVELPOORT	16	17	33	1	1	2	17	18	35
A342 CITADELPARK	4	4	8	0	0	0	4	4	8
A35 STATION	21	18	39	1	0	1	22	18	40
A40 GANZENDRIES	7	7	14	0	0	0	7	7	14
A410 PATIJNTJE	8	1	9	0	0	0	8	1	9
A42 NEERMEERSEN	16	23	39	0	0	0	16	23	39
A45 GROENE VALLEI	6	5	11	1	0	1	7	5	12
A46 BLAARMEERSEN	1	0	1	0	0	0	1	0	1
A50 DRONGENSTEENWEG	14	9	23	1	1	2	15	10	25
A51 MALEM	3	4	7	0	0	0	3	4	7
A521 BRUGSE POORT	19	18	37	2	1	3	21	19	40
A531 ROOIGEM	10	7	17	2	0	2	12	7	19
A542 GROENDREEF	3	4	7	3	1	4	6	5	11
A60 VOORMUIDE	5	4	9	0	0	0	5	4	9
A62 HAM	7	1	8	2	1	3	9	2	11
A63 TOLHUIS	23	37	60	3	4	7	26	41	67
A64 BLAISANTVEST	7	0	7	1	0	1	8	0	8
A711 EKKERGEM	9	10	19	0	0	0	9	10	19
A722 BIJLOKE	22	41	63	0	1	1	22	42	64
A731 GALGENBERG	17	13	30	1	0	1	18	13	31
A742 PEKELHARING	1	3	4	0	0	0	1	3	4

Sector	Belgen			Niet-Belgen			Totaal		
	M	V	Totaal	M	V	Totaal	M	V	Totaal
A801 WONDELGEMSTRAAT	7	4	11	5	1	6	12	5	17
A812 RABOT	4	3	7	1	0	1	5	3	8
A873 RABOT STATION	10	4	14	0	1	1	10	5	15
B12 OVER DE MEERSSTRAAT	1	0	1	0	0	0	1	0	1
B301 SINT - PIETERS - AALST	13	13	26	0	0	0	13	13	26
B312 DE SMET - DE NAEYER	1	0	1	0	0	0	1	0	1
B321 KAUWPLEIN	9	5	14	0	0	0	9	5	14
B331 DE STERRE	4	0	4	0	0	0	4	0	4
B354 AAIGEM	4	7	11	0	0	0	4	7	11
B411 OTTERGEMSE DRIES	2	6	8	1	0	1	3	6	9
B433 STEENAKKER	5	3	8	0	0	0	5	3	8
B443 NIEUW GENT	15	15	30	1	0	1	16	15	31
B452 SINT - ALOIS	1	1	2	0	0	0	1	1	2
C710 AFRIKALAAN	2	2	4	0	0	0	2	2	4
C72 MUIDEBRUG	5	4	9	0	0	0	5	4	9
C800 MUIDE	4	2	6	0	2	2	4	4	8
C811 MEULESTEDE	10	3	13	0	0	0	10	3	13
D001 OOSTAKKER CENTRUM	26	48	74	0	0	0	26	48	74
D012 WITTEWALLE	6	2	8	0	0	0	6	2	8
D023 MAGER GOED	11	3	14	0	0	0	11	3	14
D032 WALPUT	2	6	8	0	0	0	2	6	8
D084 DRIE ZWAANTJES	1	0	1	0	0	0	1	0	1
D10 LOURDES	11	9	20	0	0	0	11	9	20
D181 KRIJTE	3	2	5	0	0	0	3	2	5
D190 SCHANSAKKER	1	1	2	0	0	0	1	1	2
D212 GOEDLEVENSTRAAT	2	0	2	0	0	0	2	0	2
D41 J.F. KENNEDYLAAN	0	1	1	0	0	0	0	1	1
D50 DESTELDONK - DORP	1	3	4	0	0	0	1	3	4
D69 MENDONK	2	2	4	0	1	1	2	3	5
E00 ST-AMANDSBERG CENTRUM	3	7	10	0	0	0	3	7	10
E01 SINT - BAAFSKOUTER	7	8	15	1	0	1	8	8	16
E021 GROOT BEGIJNHOF	18	9	27	0	0	0	18	9	27
E031 SYNGEMKOUTER	14	13	27	0	1	1	14	14	28
E042 SCHELDESTRAAT	14	8	22	2	0	2	16	8	24
E052 ROZEBROEKEN	22	25	47	1	1	2	23	26	49
E10 WESTVELD - KERN	8	10	18	0	0	0	8	10	18
E201 OUDE BAREEL - KERN	5	4	9	0	0	0	5	4	9
E222 ACHTENDRIES	1	2	3	0	0	0	1	2	3

Sector	Belgen			Niet-Belgen			Totaal		
	M	V	Totaal	M	V	Totaal	M	V	Totaal
E283 VOORDESTRAAT	1	0	1	0	0	0	1	0	1
E29 OUDE BAREEL	5	1	6	0	0	0	5	1	6
E31 SCHELDEOORD	8	11	19	0	0	0	8	11	19
E32 DAMPOORT	7	7	14	2	0	2	9	7	16
E331 SINT - BERNADETTE	3	1	4	1	0	1	4	1	5
F001 GENTBRUGGE - CENTRUM	19	37	56	0	0	0	19	37	56
F01 DRIES	21	13	34	0	0	0	21	13	34
F072 TREKWEG	0	1	1	0	0	0	0	1	1
F110 SPORTPLEIN	15	22	37	0	0	0	15	22	37
F121 VOGELHOEK	14	10	24	0	0	0	14	10	24
F132 CONINXDONK	0	1	1	0	0	0	0	1	1
G00 LEDEBERG - CENTRUM	13	9	22	2	0	2	15	9	24
G01 FLORA	4	1	5	0	0	0	4	1	5
G022 KEIZERSPARK	2	1	3	0	0	0	2	1	3
G031 EINDEKE	3	3	6	1	0	1	4	3	7
G042 BELLE VUE	4	5	9	0	0	0	4	5	9
G101 L. VANHOUTTEBUURT (ST-ANTONIUS)	11	14	25	0	0	0	11	14	25
G112 DE NAEYERDREEF	18	29	47	0	1	1	18	30	48
G200 MERELBEKE STATION	1	3	4	0	0	0	1	3	4
H001 ZWIJNAARDE - CENTRUM	13	28	41	1	0	1	14	28	42
H01 ROOSKEN	3	3	6	0	0	0	3	3	6
H042 'T SCHAARKEN	5	4	9	0	0	0	5	4	9
H053 TER LINDEN	3	4	7	0	0	0	3	4	7
H091 ZONNEPUT	3	0	3	0	0	0	3	0	3
H111 KON. LEOPOLDSTRAAT	0	2	2	0	0	0	0	2	2
H210 RIJVISSCHE	2	0	2	0	0	0	2	0	2
H220 PAOLALAAAN	3	1	4	0	0	0	3	1	4
H310 KLOSSE	0	0	0	1	0	1	1	0	1
H325 HOEDJEN	1	1	2	0	0	0	1	1	2
H394 NIEUWGOED	1	0	1	0	0	0	1	0	1
J00 ST-DENIJS-WESTREM-CENTR	16	29	45	0	2	2	16	31	47
J010 DRIE SLEUTELS	7	4	11	0	0	0	7	4	11
J022 VIERSCHAAR	1	0	1	0	0	0	1	0	1
J081 PUTTENHOVE	1	1	2	0	0	0	1	1	2
J100 MAALTE	3	10	13	0	2	2	3	12	15
J11 STEENAARDE	6	2	8	0	0	0	6	2	8
J200 AFSNEE - CENTRUM	1	1	2	0	0	0	1	1	2

Sector	Belgen			Niet-Belgen			Totaal		
	M	V	Totaal	M	V	Totaal	M	V	Totaal
K001 DRONGEN DORP	0	3	3	0	0	0	0	3	3
K011 EIKENDREEF	1	3	4	0	0	0	1	3	4
K022 OUDE ABDIJ	1	0	1	0	0	0	1	0	1
K10 BAARLE DORP	9	30	39	0	0	0	9	30	39
K11 NOORDHOUT	1	0	1	0	0	0	1	0	1
K132 GAVERLAND	1	0	1	0	0	0	1	0	1
K143 TER RIVIEREN	2	2	4	0	0	0	2	2	4
K191 VIERLINDEN	1	0	1	0	0	0	1	0	1
K201 LUCHTEREN	2	0	2	0	0	0	2	0	2
K21 HALEWIJN	1	0	1	0	0	0	1	0	1
K232 CAMPAGNE	3	4	7	0	0	0	3	4	7
K28 KRAAIAARDE	1	1	2	0	0	0	1	1	2
K291 HELSENDRIES	0	2	2	0	0	0	0	2	2
K392 HEIE	1	1	2	0	0	0	1	1	2
K40 DRIE LEIEN	7	0	7	0	0	0	7	0	7
K48 DE KARPER	0	1	1	0	0	0	0	1	1
K49 ASSELS	1	0	1	0	0	0	1	0	1
K512 MIJLPAAL	1	1	2	0	0	0	1	1	2
K523 PARADIJSKOUTER	1	1	2	0	0	0	1	1	2
K534 HOOGLAND	5	3	8	0	0	0	5	3	8
K543 DE ROOS	2	1	3	0	0	0	2	1	3
K613 OUDE WEE	4	7	11	0	0	0	4	7	11
K622 HEILIG HUIZEKEN	1	1	2	0	0	0	1	1	2
K630 VARENDRIES	2	2	4	0	0	0	2	2	4
K632 KEUZESTRAAT	1	0	1	0	0	0	1	0	1
L00 MARIAKERKE CENTRUM	8	10	18	0	0	0	8	10	18
L011 KOLEGEM	14	11	25	0	0	0	14	11	25
L02 KERKWIJK	10	8	18	0	0	0	10	8	18
L03 BRUG ZUIDWEST	0	2	2	0	0	0	0	2	2
L051 VIJFHOEK	3	5	8	1	0	1	4	5	9
L09 MARIAKERKE - VERSPR BEW	0	1	1	0	0	0	0	1	1
L112 MAESWAL	3	7	10	0	0	0	3	7	10
L121 RUSTOORD	20	8	28	1	1	2	21	9	30
L30 BEEKSTRAAT - KOUTER	2	3	5	0	0	0	2	3	5
M00 WONDELGEM CENTRUM	8	20	28	0	0	0	8	20	28
M01 WESTERGEM	14	2	16	1	1	2	15	3	18
M020 KOUTERKEN (WO)	15	10	25	0	0	0	15	10	25
M03 WOESTIJNEGOED-MOLENHK	16	28	44	1	0	1	17	28	45

Sector	Belgen			Niet-Belgen			Totaal		
	M	V	Totaal	M	V	Totaal	M	V	Totaal
M040 GAVERS (WO)	7	6	13	1	0	1	8	6	14
M052 HOUTJEN	1	1	2	0	0	0	1	1	2
M080 LIEVE - NOORD (WONDELGEM)	0	1	1	0	0	0	0	1	1
M102 VAN BEVEREPLEIN	15	20	35	0	2	2	15	22	37
M112 STEENGOED	1	2	3	0	0	0	1	2	3
M27 WISSENHAGESTRAAT	1	0	1	0	0	0	1	0	1
M37 WONDELGEMSE MEERSEN	2	2	4	0	0	0	2	2	4
M472 LANGERBRUGGE	1	0	1	0	0	0	1	0	1

9. Bevolking per Stadsdeel (31/12/2014)

9.1. Bevolkingssamenstelling per Stadsdeel – gebiedsgerichte werking. Belgen en Niet-Belgen

Wijk	Belgen			Niet-Belgen			Totaal		
	M	V	TOT	M	V	TOT	M	V	TOT
Binnenstad	7245	7167	14412	2134	1819	3953	9379	8986	18365
Bloemekenswijk	3716	3788	7504	825	782	1607	4541	4570	9111
Brugse Poort - Rooigem	7278	7749	15027	1724	1609	3333	9002	9358	18360
Dampoort	4858	5062	9920	1163	1034	2197	6021	6096	12117
Drongen	6230	6459	12689	146	135	281	6376	6594	12970
Elisabethbegijnhof - Papegaai	3166	2911	6077	620	499	1119	3786	3410	7196
Gentbrugge	3391	3803	7194	235	220	455	3626	4023	7649
Kanaaldorpen en -zone	1248	1170	2418	26	33	59	1274	1203	2477
Ledeberg	3702	3767	7469	817	823	1640	4519	4590	9109
Macharius - Heirnis	2737	2673	5410	680	602	1282	3417	3275	6692
Mariakerke	6131	6654	12785	302	279	581	6433	6933	13366
Moscou - Vogelhoek	2348	2426	4774	172	165	337	2520	2591	5111
Muid -Meulestede-Afrikalaan	2286	2203	4489	737	711	1448	3023	2914	5937
Nieuw Gent - UZ	3207	3378	6585	509	516	1025	3716	3894	7610
Oostakker	6311	6612	12923	237	205	442	6548	6817	13365
Oud Gentbrugge	3887	4179	8066	571	517	1088	4458	4696	9154
Rabot - Blaisantvest	3015	2951	5966	1147	1150	2297	4162	4101	8263
Sint Amandsberg	8115	8790	16905	863	785	1648	8978	9575	18553
Sint Denijs Westrem	2738	3075	5813	134	156	290	2872	3231	6103
Sluizeken - Tolhuis - Ham	3973	4102	8075	1673	1383	3056	5646	5485	11131
Stationsbuurt Noord	5002	5194	10196	898	820	1718	5900	6014	11914
Stationsbuurt Zuid	3310	3338	6648	514	434	948	3824	3772	7596
Watersportbaan - Ekkergerm	3139	3320	6459	492	466	958	3631	3786	7417
Wondelgem	7042	7495	14537	546	526	1072	7588	8021	15609
Zwijnaarde	3321	3479	6800	155	143	298	3476	3622	7098

9.2. Bevolkingssamenstelling per Stadsdeel – t.o.v vorig jaar

Wijk	2013			2014			Saldo			Groei t.o.v. vorig jaar
	Belg	vre	totaal	Belg	vre	totaal	Belg	vre	totaal	
Binnenstad	14445	3907	18352	14412	3953	18365	-33	46	13	0,07%
Bloemekenswijk	7392	1488	8880	7504	1607	9111	112	119	231	2,60%
Brugse Poort - Rooigem	14831	3260	18091	15027	3333	18360	196	73	269	1,49%
Dampoort	9894	2093	11987	9920	2197	12117	26	104	130	1,08%
Drongen	12707	252	12959	12689	281	12970	-18	29	11	0,08%
Elisabethbegijnhof – Pap.	5948	1045	6993	6077	1119	7196	129	74	203	2,90%
Gentbrugge	7136	455	7591	7194	455	7649	58	0	58	0,76%
Kanaaldorpen en -zone	2477	67	2544	2418	59	2477	-59	-8	-67	-2,63%
Ledeberg	7441	1653	9094	7469	1640	9109	28	-13	15	0,16%
Macharius - Heirnis	5390	1198	6588	5410	1282	6692	20	84	104	1,58%
Mariakerke	12765	569	13334	12785	581	13366	20	12	32	0,24%
Moscou - Vogelhoek	4779	311	5090	4774	337	5111	-5	26	21	0,41%
Muide-Meul. - Afrikalaan	4556	1366	5922	4489	1448	5937	-67	82	15	0,25%
Nieuw Gent - UZ	6563	1100	7663	6585	1025	7610	22	-75	-53	-0,69%
Oostakker	12953	417	13370	12923	442	13365	-30	25	-5	-0,04%
Oud Gentbrugge	8049	1031	9080	8066	1088	9154	17	57	74	0,81%
Rabot - Blaisantvest	5972	2191	8163	5966	2297	8263	-6	106	100	1,23%
Sint Amandsberg	16886	1523	18409	16905	1648	18553	19	125	144	0,78%
Sint Denijs Westrem	5785	273	6058	5813	290	6103	28	17	45	0,74%
Sluizeken - Tolhuis - Ham	8163	2920	11083	8075	3056	11131	-88	136	48	0,43%
Stationsbuurt Noord	10198	1529	11727	10196	1718	11914	-2	189	187	1,59%
Stationsbuurt Zuid	6603	923	7526	6648	948	7596	45	25	70	0,93%
Watersportbaan - Ekkergh	6481	813	7294	6459	958	7417	-22	145	123	1,69%
Wondelgem	14428	1016	15444	14537	1072	15609	109	56	165	1,07%
Zwijnaarde	6760	279	7039	6800	298	7098	40	19	59	0,84%

**9.3. Bevolkingssamenstelling per Stadsdeel – gebiedsgerichte werking.
3 leeftijdsklassen (0-19, 60-64, 65+)**

wijknaam	Absoluut aantal			t.o.v. inwonersaantal in deze wijk		
	0-19	20-64	65+	0-19	20-64	65+
Binnenstad	2065	13424	2876	11,2%	73,1%	15,7%
Bloemekenswijk	2450	5358	1303	26,9%	58,8%	14,3%
Brugse Poort - Rooigem	4697	11239	2424	25,6%	61,2%	13,2%
Dampoort	3073	7671	1373	25,4%	63,3%	11,3%
Drongen	2752	7324	2894	21,2%	56,5%	22,3%
Elisabethbegijnhof - Papegaai	923	5163	1110	12,8%	71,7%	15,4%
Gentbrugge	1564	4441	1644	20,4%	58,1%	21,5%
Kanaaldorpen en -zone	551	1555	371	22,2%	62,8%	15,0%
Ledeberg	2122	5662	1325	23,3%	62,2%	14,5%
Macharius - Heirnis	1374	4631	687	20,5%	69,2%	10,3%
Mariakerke	2855	7586	2925	21,4%	56,8%	21,9%
Moscou - Vogelhoek	1181	3082	848	23,1%	60,3%	16,6%
Muide - Meulestede - Afrikalaan	1687	3530	720	28,4%	59,5%	12,1%
Nieuw Gent - UZ	1819	4545	1246	23,9%	59,7%	16,4%
Oostakker	3189	7832	2344	23,9%	58,6%	17,5%
Oud Gentbrugge	2106	5718	1330	23,0%	62,5%	14,5%
Rabot - Blaisantvest	2328	5151	784	28,2%	62,3%	9,5%
Sint Amandsberg	4363	10953	3237	23,5%	59,0%	17,4%
Sint Denijs Westrem	1216	3282	1605	19,9%	53,8%	26,3%
Sluizeken - Tolhuis - Ham	2553	6874	1704	22,9%	61,8%	15,3%
Stationsbuurt Noord	1707	8287	1920	14,3%	69,6%	16,1%
Stationsbuurt Zuid	1294	5051	1251	17,0%	66,5%	16,5%
Watersportbaan - Ekkegem	1010	4596	1811	13,6%	62,0%	24,4%
Wondelgem	3339	9133	3137	21,4%	58,5%	20,1%
Zwijnaarde	1458	4082	1558	20,5%	57,5%	21,9%

9.4. Migraties per Stadsdeel – gebiedsgerichte werking.

a. aankomsten (uit andere gemeenten en mutaties binnen Gent)

wijknaam	Belgen			Niet-Belgen			totaal		
	M	V	Totaal	M	V	Totaal	M	V	Totaal
Binnenstad	969	838	1807	673	634	1307	1642	1472	3114
Bloemekenswijk	479	386	865	296	237	533	775	623	1398
Brugse Poort - Rooigem	857	834	1691	645	547	1192	1502	1381	2883
Dampoort	583	558	1141	566	422	988	1149	980	2129
Drongen	406	425	831	44	47	91	450	472	922
Elisabethbegijnhof - Papegaai	813	667	1480	304	222	526	1117	889	2006
Gentbrugge	294	319	613	91	74	165	385	393	778
Kanaaldorpen	64	62	126	5	8	13	69	70	139
Kanaalzone	11	12	23	0	2	2	11	14	25
Ledeberg	490	454	944	323	283	606	813	737	1550
Macharius - Heirnis	450	416	866	241	219	460	691	635	1326
Mariakerke Centrum	291	280	571	75	70	145	366	350	716
Mariakerke Oost	169	201	370	38	31	69	207	232	439
Moscou - Vogelhoek	247	232	479	87	72	159	334	304	638
Muide - Meulestede	205	167	372	237	201	438	442	368	810
Nieuw Gent	274	244	518	119	115	234	393	359	752
Oostakker	460	478	938	63	53	116	523	531	1054
Oud-Gentbrugge	430	452	882	239	172	411	669	624	1293
Rabot - Blaisantvest	353	346	699	382	333	715	735	679	1414
Sint-Amandsberg	752	823	1575	327	308	635	1079	1131	2210
Sint-Denijs-Westrem	225	233	458	29	34	63	254	267	521
Sluizeken - Tolhuis - Ham	582	603	1185	632	477	1109	1214	1080	2294
Stationsbuurt Noord	843	747	1590	378	362	740	1221	1109	2330
Stationsbuurt Zuid	343	331	674	116	112	228	459	443	902
UZ - Groothandelsmarkt	215	195	410	158	123	281	373	318	691
Watersportbaan - Ekkergem	533	423	956	217	171	388	750	594	1344
Wondelgem	606	658	1264	188	162	350	794	820	1614
Zuidpark - Muinkpark	550	464	1014	279	239	518	829	703	1532
Zwijnaarde	290	346	636	68	56	124	358	402	760

b. Vertrekkers (uit andere gemeenten en mutaties binnen Gent)

wijknaam	Belgen			Niet-Belgen			totaal		
	M	V	Totaal	M	V	Totaal	M	V	Totaal
Binnenstad	1000	876	1876	672	703	1375	1672	1579	3251
Bloemekenswijk	433	394	827	232	170	402	665	564	1229
Brugse Poort - Rooigem	906	920	1826	575	470	1045	1481	1390	2871
Dampoort	667	661	1328	497	382	879	1164	1043	2207
Drongen	406	432	838	29	38	67	435	470	905
Elisabethbegijnhof - Papegaai	755	605	1360	252	218	470	1007	823	1830
Gentbrugge	284	302	586	76	65	141	360	367	727
Kanaaldorpen	98	95	193	4	5	9	102	100	202
Kanaalzone	24	14	38	5	6	11	29	20	49
Ledeberg	503	488	991	332	281	613	835	769	1604
Macharius - Heirnis	463	460	923	200	181	381	663	641	1304
Mariakerke Centrum	264	261	525	64	67	131	328	328	656
Mariakerke Oost	187	201	388	24	21	45	211	222	433
Moscou - Vogelhoek	291	242	533	66	54	120	357	296	653
Muide - Meulestede	228	221	449	214	178	392	442	399	841
Nieuw Gent	309	321	630	96	107	203	405	428	833
Oostakker	457	515	972	54	35	89	511	550	1061
Oud-Gentbrugge	460	472	932	184	126	310	644	598	1242
Rabot - Blaisantvest	411	419	830	335	285	620	746	704	1450
Sint-Amandsberg	782	865	1647	258	211	469	1040	1076	2116
Sint-Denijs-Westrem	204	211	415	31	16	47	235	227	462
Sluizeken - Tolhuis - Ham	635	635	1270	530	445	975	1165	1080	2245
Stationsbuurt Noord	886	773	1659	272	272	544	1158	1045	2203
Stationsbuurt Zuid	314	351	665	153	95	248	467	446	913
UZ - Groothandelsmarkt	230	189	419	143	145	288	373	334	707
Watersportbaan - Ekkerghem	492	474	966	131	104	235	623	578	1201
Wondelgem	613	626	1239	138	115	253	751	741	1492
Zuidpark - Muinkpark	573	512	1085	234	195	429	807	707	1514
Zwijnaarde	300	296	596	46	47	93	346	343	689

c. **Migratiesaldo (uit andere gemeenten en mutaties binnen Gent)**

wijknaam	Belgen			Niet-Belgen			totaal		
	M	V	Totaal	M	V	Totaal	M	V	Totaal
Binnenstad	-31	-38	-69	1	-69	-68	-30	-107	-137
Bloemekenswijk	46	-8	38	64	67	131	110	59	169
Brugse Poort - Rooigem	-49	-86	-135	70	77	147	21	-9	12
Dampoort	-84	-103	-187	69	40	109	-15	-63	-78
Drongen	0	-7	-7	15	9	24	15	2	17
Elisabethbegijnhof - Papegaai	58	62	120	52	4	56	110	66	176
Gentbrugge	10	17	27	15	9	24	25	26	51
Kanaaldorpen	-34	-33	-67	1	3	4	-33	-30	-63
Kanaalzone	-13	-2	-15	-5	-4	-9	-18	-6	-24
Ledeberg	-13	-34	-47	-9	2	-7	-22	-32	-54
Macharius - Heirnis	-13	-44	-57	41	38	79	28	-6	22
Mariakerke Centrum	27	19	46	11	3	14	38	22	60
Mariakerke Oost	-18	0	-18	14	10	24	-4	10	6
Moscou - Vogelhoek	-44	-10	-54	21	18	39	-23	8	-15
Muide - Meulestede	-23	-54	-77	23	23	46	0	-31	-31
Nieuw Gent	-35	-77	-112	23	8	31	-12	-69	-81
Oostakker	3	-37	-34	9	18	27	12	-19	-7
Oud-Gentbrugge	-30	-20	-50	55	46	101	25	26	51
Rabot - Blaisantvest	-58	-73	-131	47	48	95	-11	-25	-36
Sint-Amandsberg	-30	-42	-72	69	97	166	39	55	94
Sint-Denijs-Westrem	21	22	43	-2	18	16	19	40	59
Sluizeken - Tolhuis - Ham	-53	-32	-85	102	32	134	49	0	49
Stationsbuurt Noord	-43	-26	-69	106	90	196	63	64	127
Stationsbuurt Zuid	29	-20	9	-37	17	-20	-8	-3	-11
UZ - Groothandelsmarkt	-15	6	-9	15	-22	-7	0	-16	-16
Watersportbaan - Ekkergem	41	-51	-10	86	67	153	127	16	143
Wondelgem	-7	32	25	50	47	97	43	79	122
Zuidpark - Muinkpark	-23	-48	-71	45	44	89	22	-4	18
Zwijnaarde	-10	50	40	22	9	31	12	59	71

Inhoudsopgave

1. EVOLUTIE EN SAMENSTELLING VAN DE BEVOLKING	3
1.1. TOTALE BEVOLKING NAAR GESLACHT EN NATIONALITEIT PERCENTAGE NIET-BELGEN / TOTALE BEVOLKING.	3
1.2. EVOLUTIE VAN HET BEVOLKINGSAANTAL BELGEN - NIET-BELGEN	4
1.3. HISTORISCHE EVOLUTIE VAN HET TOTALE BEVOLKINGSAANTAL (GRENZEN VÓÓR EN NA DE GEMEENTENFUSIE IN 1977)	4
1.4. BEVOLKING NAAR LEEFTIJDSCLASSE EN GESLACHT BELGEN, NIET-BELGEN EN TOTALE BEVOLKING.	5
1.5. GEMIDDELDE LEEFTIJD NAAR GESLACHT EN NATIONALITEIT	5
1.6. BEVOLKING NAAR LEEFTIJDSCLASSE EN GESLACHT (31 DECEMBER 2014)	6
a) Belgen (mannen/vrouwen)	6
b) Niet-Belgen (mannen/vrouwen)	6
1.7. BEVOLKINGSEVOLUTIE NAAR LEEFTIJDSCLASSE	7
BEVOLKINGSEVOLUTIE NAAR LEEFTIJDSCLASSE (10 JAAR) (LIJNDIAGRAM)	7
1.8. AANDEEL VAN 3 LEEFTIJDGROEPEN (0 - 19 JAAR, 20 - 64 JAAR, 65 JAAR EN OUDER) (ABSOLUUT)	8
AANDEEL VAN 3 LEEFTIJDGROEPEN (0 - 19 JAAR, 20 - 64 JAAR, 65 JAAR EN OUDER) IN DE TOTALE BEVOLKING (IN %)	9
AANDEEL VAN 3 LEEFTIJDGROEPEN (0-19 JAAR, 20-64 JAAR EN 65 JAAR EN OUDER) IN DE TOTALE BEVOLKING (BELGEN - NIET-BELGEN) - DIAGRAM	10
a) Belgen	
b) Niet-Belgen	
1.9. BEVOLKING PER ADMINISTRATIEF DIENSTENCENTRUM. BELGEN, NIET-BELGEN EN TOTALE BEVOLKING, PER GESLACHT (31/12/2014)	11
1.10. BEVOLKINGSEVOLUTIE PER ADMINISTRATIEF DIENSTENCENTRUM. BELGEN, NIET-BELGEN EN TOTALE BEVOLKING, PER GESLACHT	12
1.11. BEVOLKING PER DEELGEMEENTE. BELGEN, NIET-BELGEN EN TOTALE BEVOLKING, PER GESLACHT (31/12/2014)	16
1.12. BEVOLKINGSEVOLUTIE PER DEELGEMEENTE (GRENZEN VÓÓR DE FUSIE)	17
1.13. HISTORISCHE EVOLUTIE VAN HET TOTALE BEVOLKINGSAANTAL PER DEELGEMEENTE (GRENZEN VÓÓR DE FUSIE)	21
1.14. BEVOLKINGSEVOLUTIE IN DE DEELGEMEENTE T.O.V. DE FUSIE VAN 1977 (ABS. EN PROC.)	22
1.15. BEVOLKINGSEVOLUTIE VAN DE DEELGEMEENTEN T.O.V. GENT-CENTRUM (HISTORIEK)	22
1.16. BEVOLKINGSAANTAL PER LEEFTIJDSCLASSE PER DEELGEMEENTE (ABSOLUUT)	
a) absoluut (leeftijdsklassen 5 jaar)	23
b) absoluut (leeftijdsklassen 0-19, 20-64 en 65+)	24
1.17. BEVOLKINGSDICHTHEID PER DEELGEMEENTE (INW/KM ²)	25
1.18. MIGRATIES PER DEELGEMEENTE 2014	
a) Geboorten :	26
b) Overlijdens :	26
c) Aankomsten (van buiten Gent):	27
d) Vertrekken (naar buiten Gent):	27
1.19. VERHUIZINGEN BINNEN GENT PER DEELGEMEENTE 2014	28
2. NATUURLIJKE GROEI VAN DE BEVOLKING	29
2.1. COMPONENTEN VAN DE LOOP VAN DE BEVOLKING	29
Geboorten (wettelijke bevolking)	29
Overlijdens (wettelijke bevolking) :	29

2.1.1. EVOLUTIE VAN DE NATUURLIJKE GROEI (ABSOLUUT)	30
2.1.2. EVOLUTIE VAN DE NATUURLIJKE GROEI (ABS.) (LIJNDIAGRAM)	31
2.2. GEBOORTENEVOLUTIE EN VRUCHTBAARHEID	32
2.2.1. AANTAL GEBOORTEN NAAR GESLACHT. BRUTO-GEBOORTECIJFER (IN PROMILLE).	32
2.2.2. AANTAL GEBOORTEN EN BRUTO-GEBOORTECIJFER (IN PROMILLE) BELGEN, NIET-BELGEN EN TOTALE BEVOLKING	33
2.2.3. ALGEMEEN VRUCHTBAARHEIDSCIJFER (GFR) (IN PROMILLE) BELGEN, NIET-BELGEN, TOTALE BEVOLKING.	33
2.2.4. ALGEMEEN VRUCHTBAARHEIDSCIJFER (GFR) (IN PROMILLE) BELGEN, NIET-BELGEN, TOTALE BEVOLKING. (LIJNDIAGRAM)	34
2.2.5. TOTAAL VRUCHTBAARHEIDSCIJFER (TFR) EN BRUTO- REPRODUKTIECIJFER VAN KUCZINSKI (KB) 2014	34
2.2.6. AANTAL GEBOORTEN NAAR LEEFTIJD VAN DE MOEDER BELGEN EN NIET-BELGEN. JAAR 2014	35
2.2.7. LEEFTIJDSSPECIFIEK VRUCHTBAARHEIDSCIJFER (IN PROMILLE) BELGEN EN NIET-BELGEN. JAAR 2014	35
2.2.8. GEMIDDELDE LEEFTIJD VAN DE MOEDER BIJ GEBOORTE	36
2.3. OVERLIJDENS EN STERFTECIJFER	37
2.3.1. AANTAL OVERLIJDENS NAAR GESLACHT. BRUTO-STERFTECIJFER (IN PROMILLE).	37
2.3.2. AANTAL OVERLIJDENS EN BRUTO-STERFTECIJFER (IN PROMILLE) BELGEN, NIET-BELGEN EN TOTALE BEVOLKING.	38
2.3.3. LEEFTIJDSSPECIFIEKE STERFTECIJFERS (IN PROMILLE) PER GESLACHT. JAAR 2014	38
2.3.4. MEDIANE LEEFTIJD BIJ OVERLIJDEN, PER GESLACHT	39
2.3.5. MEDIANE LEEFTIJD BIJ OVERLIJDEN, PER GESLACHT (STAAFDIAGRAM)	39
2.3.6. BRUTO-GEBOORTECIJFER (CBR) EN BRUTO-STERFTECIJFER (CDR) IN PROMILLE	40
3. HUWELIJKEN EN ECHTSCHEIDINGEN	41
3.1. AANTAL HUWELIJKEN EN ECHTSCHEIDINGEN	41
3.2. BRUTO-HUWELIJKSCIJFER (BHC) EN BRUTO-ECHTSCHEIDINGSCIJFER (BEC) IN PROMILLE (T.O.V. DE TOTALE BEVOLKING)	42
3.3. VERHOUDING VAN HET AANTAL ECHTSCHEIDINGEN TOT HET AANTAL HUWELIJKEN (IN %)	42
3.4. BEVOLKINGSINDELING NAAR BURGERLIJKE STAND, GESLACHT EN LEEFTIJD (31/12/2014)	43
3.5. BEVOLKING NAAR BURGERLIJKE STAND	43
3.6. BEVOLKING NAAR BURGERLIJKE STAND EN LEEFTIJD	45
3.7. WETTELIJKE SAMENWOONST NAAR GESLACHT (EVOLUTIE) – AFLEGGEN VERKLARING GEDURENDE HET JAAR	45
4. MIGRATIES	46
4.1. MIGRATIES VANUIT EN NAAR GENT IN 2014 Immigratie	46
Emigratie	46
4.2. IMMIGRATIE IN 2014 VOLGENS HERKOMST : BELGISCHE ARRONDISSEMENTEN EN PROVINCIES, BUITENLAND EN ONBEKENDE HERKOMST ; BELGEN/NIET-BELGEN, PER GESLACHT.	47
4.3. EMIGRATIE IN 2014 VOLGENS BESTEMMING : BELGISCHE ARRONDISSEMENTEN EN PROVINCIES, BUITENLAND EN ONBEKEND : BELGEN/NIET-BELGEN, PER GESLACHT.	49
4.4. MIGRATIESALDI PER HERKOMST / BESTEMMING : BELGISCHE ARRONDISSEMENTEN EN PROVINCIES, BUITENLAND EN ONBEKEND ; BELGEN / NIET-BELGEN PER GESLACHT	51
4.5. EVOLUTIE IMMIGRATIE, EMIGRATIE EN MIGRATIESALDO (NAAR NATIONALITEIT)	53
4.6. TOTALE IMMIGRATIE EN TOTALE EMIGRATIE (LIJNDIAGRAMMEN)	54
4.6.1. IMMIGRATIES EN EMIGRATIES - EVOLUTIE	54
4.6.2. MIGRATIESALDI NAAR NATIONALITEIT - EVOLUTIE	54
4.7. IMMIGRATIE, EMIGRATIE, EN MIGRATIESALDO VANUIT EN NAAR HET BINNENLAND, NAAR NATIONALITEIT.	55
4.8. IMMIGRATIE, EMIGRATIE, EN MIGRATIESALDO VANUIT EN NAAR HET BUITENLAND, NAAR NATIONALITEIT.	56

4.9. IMMIGRATIE, EMIGRATIE, EN MIGRATIESALDO VANUIT EN NAAR ONBEKEND NAAR NATIONALITEIT.	57
4.10. IMMIGRATIES VANUIT DE BELGISCHE PROVINCIES (PER JAAR)	58
4.11. EMIGRATIES NAAR DE BELGISCHE PROVINCIES (PER JAAR)	59
4.12. IMMIGRATIE PER LEEFTIJDKLASSE	59
4.13. EMIGRATIE PER LEEFTIJDKLASSE	59
4.14. MIGRATIES IN 2014 NAAR EN VANUIT DE GEMEENTEN VAN HET ARRONDISSEMENT GENT	61
4.15. MIGRATIES IN 2014 BINNEN GENTSE ARRONDISSEMENT (STAAFDIAGRAM)	
4.16. MIGRATIES BINNEN HET GENTSE ARRONDISSEMENT - EVOLUTIE (LIJNDIAGRAM)	62
4.17. IMMIGRATIE, EMIGRATIE EN MIGRATIESALDO VANUIT EN NAAR ARRONDISSEMENT GENT, NAAR GESLACHT	64
5. NATIONALITEITSWIJZIGING	65
5.1. VERLIES EN VERKRIJGING VAN DE BELGISCHE NATIONALITEIT DOOR INWONERS VAN GENT.	65
5.2. VERKRIJGING VAN DE BELGISCHE NATIONALITEIT DOOR DE INWONERS VAN GENT	66
5.3. SPECIFICATIE VAN DE WIJZIGING NAAR DE BELGISCHE NATIONALITEIT – NAAR NATIONALITEIT EN RECHTSGROND - 2014	67
6. BEVOLKING VAN VREEMDE NATIONALITEIT	69
6.1. AANTAL NIET-BELGEN PER NATIONALITEIT, GESLACHT EN REGISTER VAN INSCHRIJVING (31 DECEMBER 2014).	69
AANTAL NIET-BELGEN PER CONTINENT, EVOLUTIE	73
6.2. EVOLUTIE VAN HET AANTAL NIET-BELGEN UIT DE LIDSTATEN VAN DE EUROPESE UNIE PER NATIONALITEIT	74
6.3. AANTAL NIET-BELGEN UIT DE MAGHREBLANDEN EN UIT TURKIJE. PER NATIONALITEIT	75
6.4. AANTAL NIET-BELGEN UIT DE EUROPESE UNIE, DE MAGHREBLANDEN EN TURKIJE	76
6.5. IMMIGRATIE EN EMIGRATIE VAN NIET-BELGEN PER REGIO EN NATIONALITEIT (JAAR 2014)	77
6.6. EVOLUTIE VAN DE MIGRATIES VAN NIET-BELGEN PER CONTINENT (NATIONALITEIT)	83
6.7. EVOLUTIE VAN DE IMMIGRATIES UIT BUITENLAND VAN NIET-BELGEN PER REGIO (NATIONALITEIT)	85
6.8. IMMIGRATIE UIT ANDERE GEMEENTEN EN BUITENLAND VAN NIET-BELGEN NAAR REDEN VAN VERBLIJF	84
7. GEZINSSAMENSTELLING	95
7.1. AANTAL GEZINSHOOFDEN VOLGENS BURGERLIJKE STAND EN AANTAL KINDEREN -31/12/2014	93
7.2. AANTAL GEZINSHOOFDEN VOLGENS AANTAL KINDEREN (EVOLUTIE)	93
7.3. AANTAL GEZINSHOOFDEN VOLGENS GEZINSGROOTTE (EVOLUTIE)	94
8. BEVOLKING PER STATISTISCHE SECTOR (31/12/2014)	95
8.1. BEVOLKINGSSAMENSTELLING PER STATISTISCHE SECTOR. BELGEN EN NIET-BELGEN	95
8.2. BEVOLKINGSSAMENSTELLING PER STATISTISCHE SECTOR. EVOLUTIE 10 JAAR	100
8.3. BEVOLKINGSDICHTHEID PER STATISTISCHE SECTOR. (INW/KM ²)	105
8.4. BEVOLKINGSSAMENSTELLING PER STATISTISCHE SECTOR - KAARTEN	
a) Belgen	110
b) Niet-Belgen	111
c) Totale bevolking	112

8.5. BEVOLKINGSSAMENSTELLING PER STATISTISCHE SECTOR PER LEEFTIJDKLASSE (0-19, 20-64, 65+)	113
8.6. MIGRATIES PER STATISTISCHE SECTOR	
a. aankomsten (uit andere gemeenten en mutaties binnen Gent)	118
b. vertrekken (naar andere gemeenten en mutaties binnen Gent)	123
c. geboorten	127
d. Overlijdens	132
9. BEVOLKING PER STADSDEEL (31/12/2014)	137
9.1. BEVOLKINGSSAMENSTELLING PER STADSDEEL – GEBIEDSGERICHTE WERKING. BELGEN EN NIET-BELGEN	137
9.2. BEVOLKINGSSAMENSTELLING PER STADSDEEL – T.O.V VORIG JAAR	138
9.3. BEVOLKINGSSAMENSTELLING PER STADSDEEL – GEBIEDSGERICHTE WERKING. 3 LEEFTIJDKLASSEN	139
9.4. MIGRATIES PER STADSDEEL – GEBIEDSGERICHTE WERKING.	140
a. aankomsten (uit andere gemeenten en mutaties binnen Gent)	140
b. Vertrekkers (uit andere gemeenten en mutaties binnen Gent)	141
c. Migratiesaldo (uit andere gemeenten en mutaties binnen Gent)	142