

Bronnen

Tot 1989 waren de gepubliceerde cijfers inzake het bevolkingsaantal gesteund op de gegevens uit het bevolkingsbestand, verwerkt door CEVI. Deze gegevens werden ook doorgegeven aan het Nationaal Instituut voor de Statistiek, dat ze gebruikte bij de officiële bepaling van de loop van de bevolking van de gemeenten. Voor het vaststellen van het officiële bevolkingsaantal van de gemeenten is het N.I.S. evenwel sedert 31.12.1988 overgeschakeld naar gegevens uit het Rijksregister. Om diverse redenen wijken deze gegevens licht af van de voorheen gebruikte. Om een optimale vergelijkbaarheid met de nationale gegevens te waarborgen, zijn de hier gepubliceerde gegevens vanaf 1990 eveneens gebaseerd op de cijfers, verstrekt door het Rijksregister.

Vanaf 1 februari 1995 worden de asielzoekers ingeschreven in het Wachtregister. Conform met de nationale onderrichtingen (B.S. 29/11/95) worden de Niet-Belgen die in het Wachtregister zijn ingeschreven vanaf 1995 niet meegeteld voor het bepalen van het jaarlijks bevolkingscijfer.

Publicatie

Deze brochure kunt u ook in digitale versie terugvinden op de website van de stad Gent 'www.Gent.be' onder de rubriek Bestuur – cijfers en trends – Bevolking - "demografische gegevens 2013"

Symbolen en afkortingen

==== Een dubbele lijn tussen verschillende jaren duidt op een fusie van gemeenten. Alle gegevens hebben immers betrekking op de Stad Gent in haar administratieve betekenis, zodat een fusie-operatie onvermijdelijk een sprong in de gegevens te zien geeft.

AF	Afsnee	SD	Sint-Denijs-Westrem
DR	Drongen	SK	Sint-Kruis-Winkel
DE	Desteldonk	TD	Terdonk
GT	Gent	WO	Wondelgem
GB	Gentbrugge	ZW	Zwijnaarde
LE	Ledeberg	CBR	bruto-geboortecijfer (Crude Birth Rate)
MA	Mariakerke	CDR	bruto-sterftcijfer (Crude Death Rate)
ME	Mendonk	GFR	Algemeen vruchtbaarheidscijfer (General Fertility Rate)
OO	Oostakker	TFR	totaal vruchtbaarheidscijfer (Total Fertility Rate)
SA	Sint-Amandsberg	N/A	geen gegevens beschikbaar (non-available)

Tenzij anders vermeld, hebben cijfers inzake de samenstelling van de bevolking steeds betrekking op de toestand op 31 december van het gegeven jaar.

Samenstelling :

Dienst Burgerzaken

Bureau voor Informatieverwerking

Woodrow Wilsonplein 1

9000 Gent

☎ 09/266.72.33

Directeur : Katie Van Cauwenberge

Contactpersoon : Filip de Brabander

Sofie Bracke – Schepen van Burgerzaken en Protocol
en ambtenaar van de Burgerlijke stand
Stadhuis - Botermarkt 1, 9000 Gent

1. Evolutie en samenstelling van de Bevolking

1.1. Totale bevolking naar geslacht en nationaliteit Percentage Niet-Belgen / totale bevolking.

jaar	Belgen			Niet-Belgen				Totaal		
	M	V	TOT	M	V	TOT	PCT.	M	V	TOT
1970	67457	76392	143849	2964	2047	5011	3,37	70421	78439	148860
1971	N/A	N/A	142277	N/A	N/A	5889	3,97	70143	78023	148166
1972	N/A	N/A	N/A	N/A	N/A	N/A	N/A	69262	76965	146227
1973	64418	73239	137657	3943	2868	6811	4,71	68361	76107	144468
1974	63502	72084	135586	4992	3552	8544	5,93	68494	75636	144130
1975	62229	70548	132777	5577	4197	9774	6,86	67806	74745	142551
1976	60756	69018	129774	5718	4320	10038	7,18	66474	73338	139812
1977	111139	122391	233530	7122	5519	12641	5,14	118261	127910	246171
1978	109673	121016	230689	7228	5606	12834	5,27	116901	126622	243523
1979	108417	119836	228253	7598	5844	13442	5,56	116015	125680	241695
1980	107249	118631	225880	7937	6142	14079	5,87	115186	124773	239959
1981	106345	117660	224005	7622	6060	13682	5,76	113967	123720	237687
1982	105559	116758	222317	7776	6447	14223	6,01	113335	123205	236540
1983	105014	116249	221263	7804	6334	14138	6,01	112818	122583	235401
1984	104415	115668	220083	8072	6498	14570	6,21	112487	122166	234653
1985	104564	115628	220192	7852	6207	14059	6,00	112416	121835	234251
1986	104081	114863	218944	8386	6526	14912	6,38	112467	121389	233856
1987	103527	114198	217725	8206	6689	14895	6,40	111733	120887	232620
1988	102914	113334	216248	8092	6704	14796	6,40	111006	120038	231044
1989	102468	112712	215180	8514	7068	15582	6,75	110982	119780	230762
1990	102031	111777	213808	9085	7531	16616	7,21	111116	119308	230424
1991	101633	111137	212770	9467	7875	17342	7,54	111100	119012	230112
1992	101321	110690	212011	9700	8088	17788	7,74	111021	118778	229799
1993	100870	109845	210715	9644	8028	17672	7,74	110514	117873	228387
1994	100659	109374	210033	9432	7991	17423	7,66	110091	117365	227456
1995	100409	108811	209220	9133	8083	17216	7,60	109542	116894	226436
1996	100035	108308	208343	8978	8072	17050	7,56	109013	116380	225393
1997	99859	107799	207658	8856	7999	16855	7,51	108715	115798	224513
1998	99968	107456	207424	8676	7883	16559	7,40	108644	115339	223983
1999	99834	107115	206949	9013	8198	17211	7,68	108847	115313	224160
2000	100872	107867	208739	8213	7621	15834	7,05	109085	115488	224573
2001	102307	109186	211493	7631	6959	14590	6,45	109938	116145	226083
2002	103199	109726	212925	7875	7062	14937	6,56	111074	116788	227862
2003	103649	109816	213465	8166	7506	15672	6,84	111815	117322	229137
2004	104353	110251	214604	8414	7716	16130	6,99	112767	117967	230734
2005	104668	110363	215031	9310	8620	17930	7,70	113978	118983	232961
2006	105103	110784	215887	9838	9142	18980	8,08	114941	119926	234867
2007	105030	110607	215637	11187	10176	21363	9,01	116217	120783	237000
2008	105379	110511	215890	12379	11255	23634	9,87	117758	121766	239524
2009	105898	110917	216815	13630	12710	26340	10,83	119528	123627	243155
2010	106336	111222	217558	15086	14075	29161	11,82	121422	125297	246719
2011	106050	111065	217115	15549	14587	30136	12,19	121599	125652	247251
2012	106596	111445	218041	15549	14351	29900	12,06	122145	125796	247941
2013	106902	111700	218602	16488	15191	31679	12,66	123390	126891	250281

Saldo t.o.v. vorig jaar

saldo	306	255	561	939	840	1779	0,6	1245	1095	2340
-------	-----	-----	-----	-----	-----	------	-----	------	------	------

**1.2. Evolutie van het bevolkingsaantal :
Belgen - Niet-Belgen**

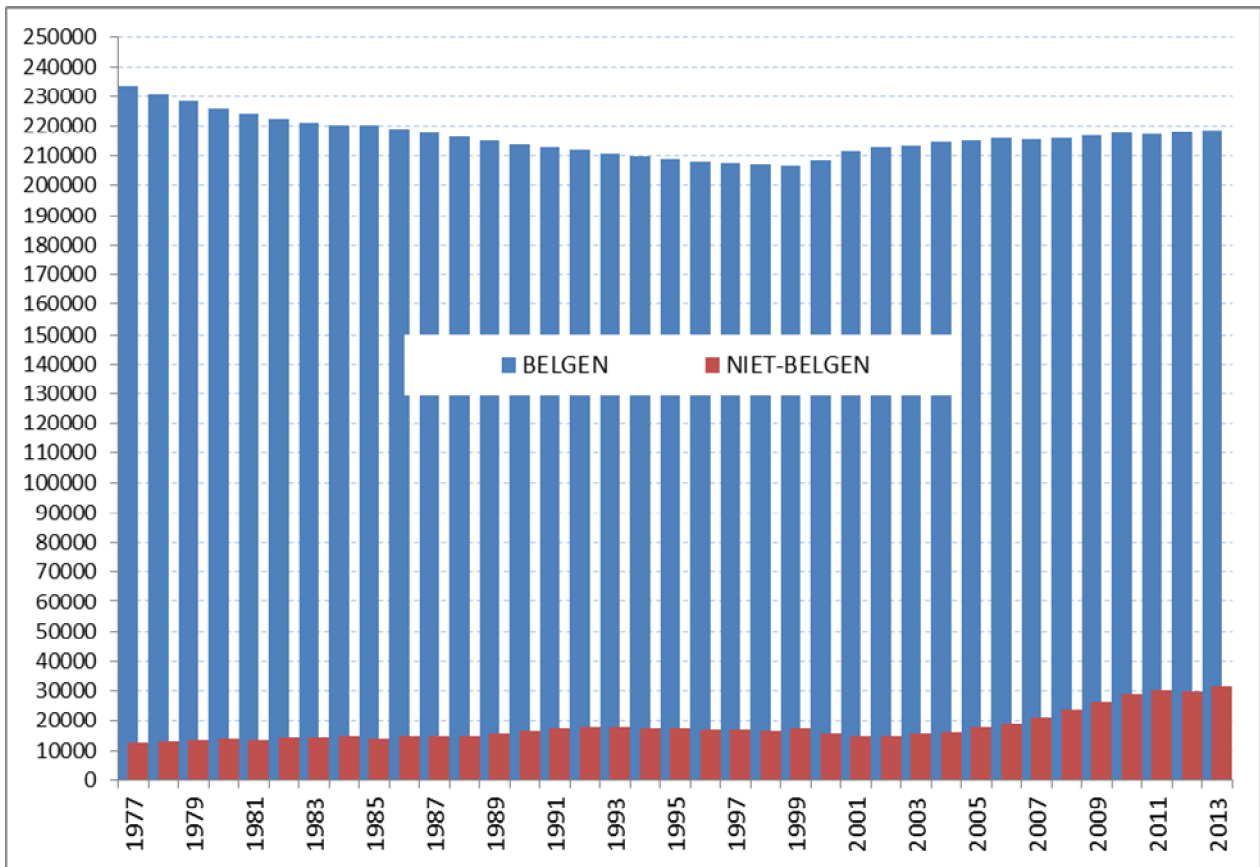

**1.3. Historische evolutie van het totale bevolkingsaantal
(grenzen vóór en na de gemeentefusie in 1977)**

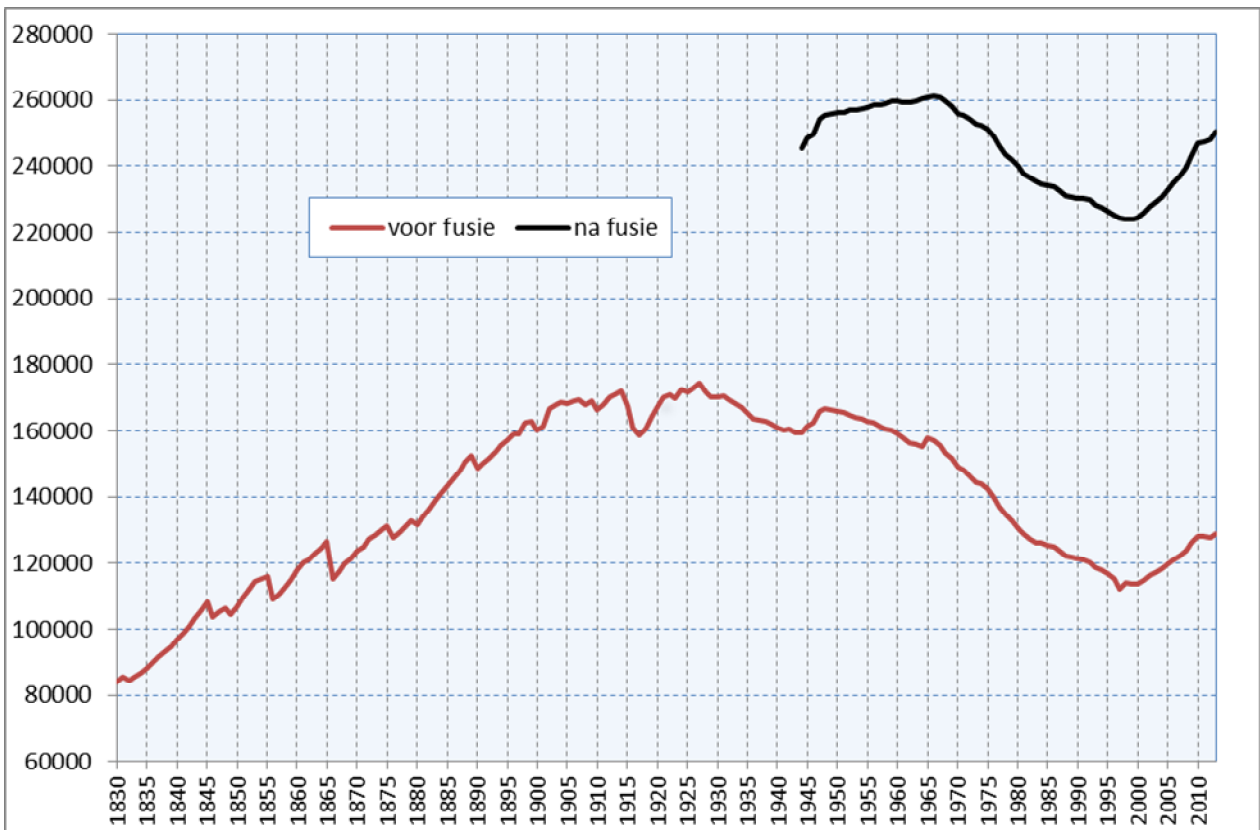

**1.4. Bevolking naar leeftijdsklasse en geslacht:
Belgen, Niet-Belgen en totale bevolking.
(31 december 2013).**

Leeftijd	Belgen			Niet-Belgen			Totaal		
	M	V	tot.	M	V	tot.	M	V	tot.
0-4	6822	6548	13370	1079	1054	2133	7901	7602	15503
5-9	6078	5927	12005	734	718	1452	6812	6645	13457
10-14	5389	5190	10579	702	647	1349	6091	5837	11928
15-19	5457	5425	10882	756	657	1413	6213	6082	12295
20-24	6771	6769	13540	1488	1774	3262	8259	8543	16802
25-29	9236	8970	18206	2492	2689	5181	11728	11659	23387
30-34	8800	8348	17148	2362	2149	4511	11162	10497	21659
35-39	7714	7065	14779	1938	1466	3404	9652	8531	18183
40-44	7090	6646	13736	1473	1058	2531	8563	7704	16267
45-49	7090	6977	14067	1062	792	1854	8152	7769	15921
50-54	7169	7158	14327	790	613	1403	7959	7771	15730
55-59	6574	6887	13461	577	474	1051	7151	7361	14512
60-64	5867	5985	11852	368	358	726	6235	6343	12578
65-69	5027	5645	10672	233	255	488	5260	5900	11160
70-74	3677	4612	8289	198	180	378	3875	4792	8667
75-79	3539	4746	8285	115	162	277	3654	4908	8562
80-84	2675	4330	7005	79	87	166	2754	4417	7171
85-89	1386	2877	4263	29	35	64	1415	2912	4327
90-94	488	1343	1831	11	14	25	499	1357	1856
95-99	48	203	251	1	7	8	49	210	259
100+	5	49	54	1	2	3	6	51	57
Totaal	106902	111700	218602	16488	15191	31679	123390	126891	250281

1.5. Gemiddelde leeftijd naar geslacht en nationaliteit

gemidd. Leeftijd	Belgen			Niet-Belgen			Totaal		
	M	V	tot.	M	V	tot.	M	V	tot.
1999	39,03	42,84	41	31,45	29,61	30,58	38,41	41,90	40,21
2000	38,92	42,66	40,85	32,72	30,86	31,83	38,46	41,88	40,22
2001	38,10	42,17	40,20	35,42	32,92	34,23	37,92	41,62	39,82
2002	38,79	42,39	40,64	33,99	32,94	33,49	38,45	41,82	40,18
2003	38,83	42,37	40,65	33,97	33,18	33,59	38,48	41,78	40,17
2004	38,84	42,29	40,61	34,03	33,31	33,69	38,49	41,70	40,13
2005	38,87	42,26	40,61	33,55	32,79	33,18	38,44	41,57	40,04
2006	38,91	42,22	40,61	33,29	32,46	32,89	38,43	41,47	39,89
2007	38,98	42,24	40,65	33,12	32,27	32,72	38,41	41,40	39,94
2008	39,03	42,22	40,66	32,87	31,83	32,38	38,38	41,26	39,85
2009	39,02	42,18	40,64	32,62	31,55	32,11	38,29	41,09	39,71
2010	39,04	42,12	40,62	32,32	31,44	31,89	38,21	40,92	39,58
2011	39,11	42,18	40,68	32,32	31,43	31,89	38,24	40,93	39,61
2012	39,10	42,11	40,64	32,46	31,54	32,02	38,25	40,91	39,60
2013	39,13	42,07	40,63	32,33	31,45	31,91	38,22	40,80	39,53

* = som(aantal per leeftijd x leeftijd)/aantal inwoners

**1.6. Bevolking naar leeftijdsklasse en geslacht
(31 december 2013)**

a) Belgen (mannen/vrouwen)

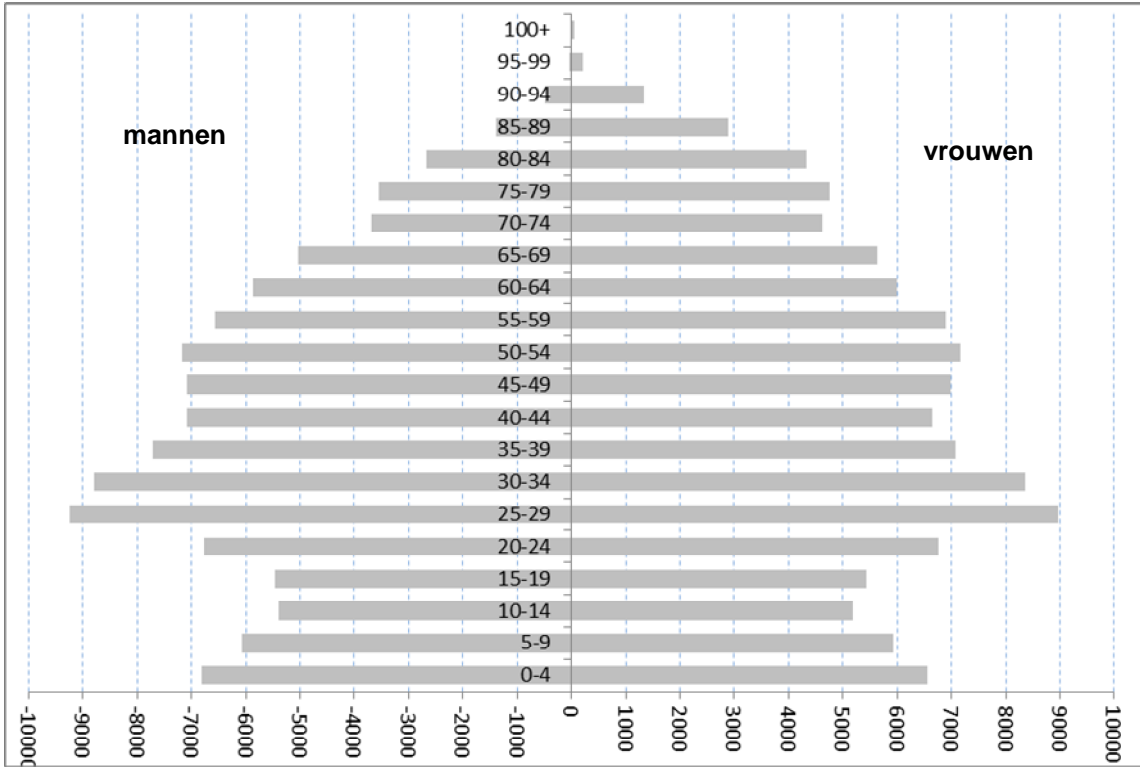

b) Niet-Belgen (mannen/vrouwen)

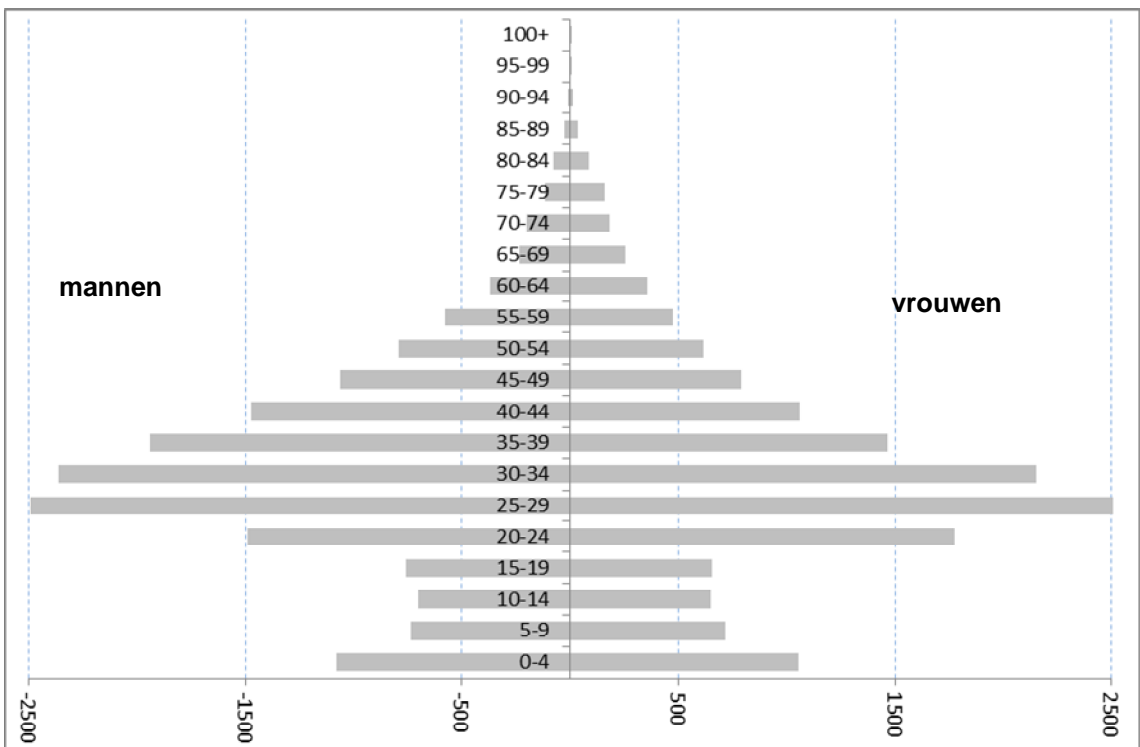

1.7. Bevolkingsevolutie naar leeftijdsklasse

leeftijd	2003	2004	2005	2006	2007	2008	2009	2010	2011	2012	2013
0-4	12356	12604	12936	13369	13751	14355	14854	15332	15543	15625	15503
5-9	11675	11716	11837	11810	11724	11760	12129	12463	12675	12964	13457
10-14	12034	11914	11886	11803	11778	11752	11899	12102	12030	11889	11928
15-19	11566	11805	12061	12326	12478	12558	12534	12571	12376	12359	12295
20-24	15251	15099	15118	14943	15139	15339	15836	16318	16423	16449	16802
25-29	20096	20829	21468	21940	22250	22624	22896	22804	22616	22748	23387
30-34	17798	18067	18258	18504	19007	19628	20556	21419	21455	21527	21659
35-39	16851	16416	16533	16729	16862	16949	17055	17299	17444	17631	18183
40-44	16571	16705	16737	16622	16566	16364	16133	16250	16229	16226	16267
45-49	15549	15769	15833	16054	16127	16270	16457	16534	16365	16103	15921
50-54	13966	14131	14342	14647	14915	15203	15471	15696	15721	15738	15730
55-59	13134	13256	13539	13292	13403	13448	13577	13746	14017	14235	14512
60-64	10492	10579	10731	11548	12037	12181	12358	12684	12448	12484	12578
65-69	11127	10987	10643	10089	9759	9687	9741	9930	10617	11033	11160
70-74	10849	10862	10594	10340	10025	9937	9863	9584	9067	8747	8667
75-79	8857	8819	8923	9103	9229	9251	9298	9096	8896	8651	8562
80-84	6815	6971	6983	6875	6761	6739	6795	6914	7127	7197	7171
85-89	2435	2480	2853	3299	3722	4089	4223	4294	4304	4264	4327
90-94	1357	1388	1337	1212	1095	985	1083	1277	1519	1740	1856
95-99	315	300	304	323	323	352	361	368	329	277	259
100+	43	37	45	39	49	53	36	38	50	54	57

Bevolkingsevolutie naar leeftijdsklasse (10 jaar) (lijndiagram)

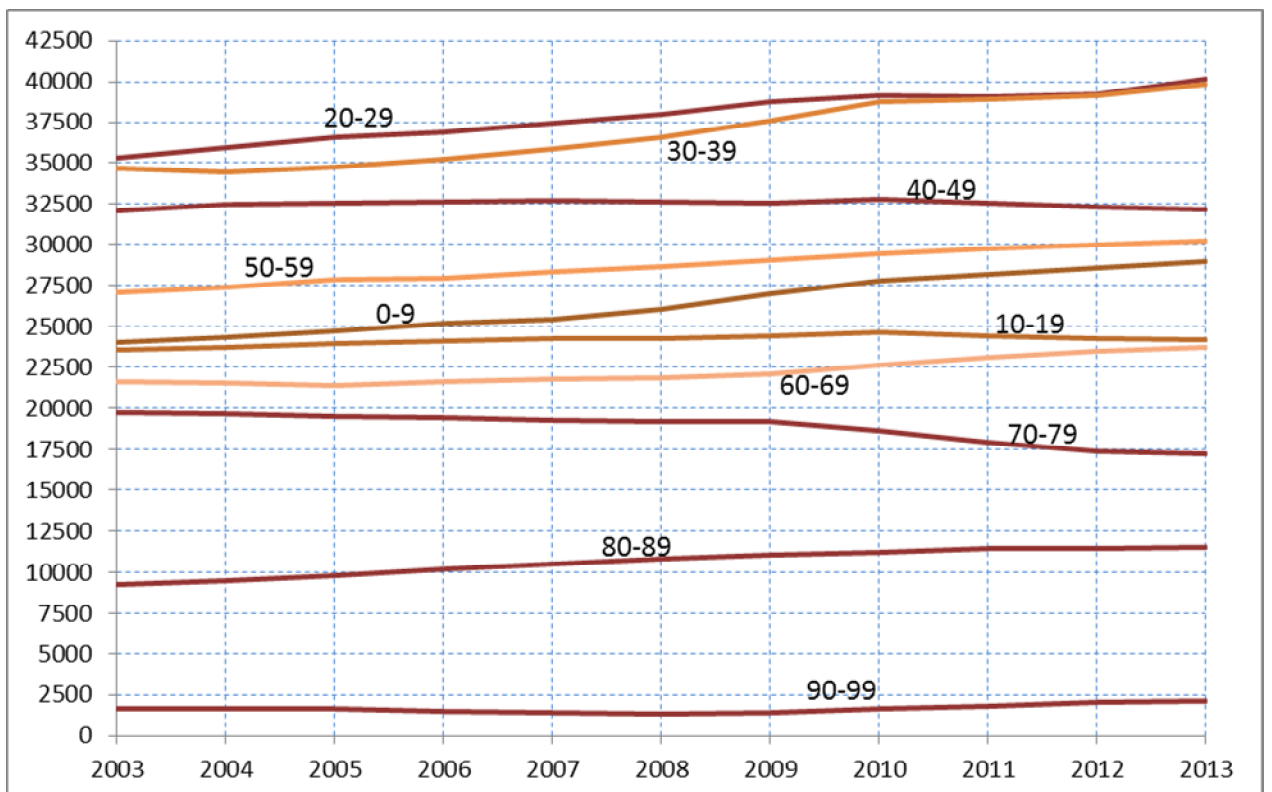

**1.8. Aandeel van 3 leeftijdsgroepen
(0 - 19 jaar, 20 - 64 jaar, 65 jaar en ouder) (absoluut)**

JAAR	0-19	20-64	65+
1977	63914	140280	42557
1978	62392	139011	42331
1979	60876	138442	42541
1980	59646	138446	41984
1981	58105	138438	40987
1982	56926	139560	39810
1983	55706	140695	38777
1984	54316	141503	38604
1985	53235	141778	39040
1986	52204	142090	39382
1987	51368	141359	39680
1988	50616	140225	39981
1989	50162	140435	40165
1990	49574	140483	40367
1991	49272	140461	40379
1992	49143	140245	40411
1993	48687	139309	40391
1994	48546	138387	40514
1995	48471	137178	40787
1996	48303	136040	41050
1997	48007	135354	41152
1998	47594	135030	41359
1999	47534	135180	41446
2000	47308	135770	41495
2001	47352	137072	41659
2002	47488	138722	41652
2003	47631	139708	41798
2004	48039	140851	41844
2005	48720	142559	41682
2006	49308	144279	41280
2007	49731	146306	40963
2008	50425	148006	41093
2009	51416	150339	41400
2010	52468	152750	41501
2011	52624	152718	41909
2012	52837	153141	41963
2013	53183	155039	42059

**Aandeel van 3 leeftijdsgroepen
(0 - 19 jaar, 20 - 64 jaar, 65 jaar en ouder) in de totale bevolking (in %)**

JAAR	0-19	20-64	65+
1977	25,90	56,85	17,25
1978	25,60	57,03	17,37
1979	25,17	57,24	17,59
1980	24,84	57,67	17,49
1981	24,46	58,28	17,26
1982	24,09	59,06	16,85
1983	23,69	59,82	16,49
1984	23,17	60,36	16,47
1985	22,74	60,58	16,68
1986	22,34	60,81	16,85
1987	22,10	60,82	17,07
1988	21,93	60,75	17,32
1989	21,74	60,86	17,41
1990	21,51	60,97	17,52
1991	21,41	61,04	17,55
1992	21,39	61,03	17,59
1993	21,32	61	17,69
1994	21,34	60,84	17,81
1995	21,41	60,58	18,01
1996	21,43	60,36	18,21
1997	21,38	60,29	18,33
1998	21,24	60,28	18,46
1999	21,21	60,31	18,49
2000	21,07	60,46	18,48
2001	20,94	60,63	18,43
2002	20,84	60,88	18,28
2003	20,79	60,97	18,24
2004	20,82	61,04	18,14
2005	20,91	61,20	17,89
2006	20,99	61,43	17,57
2007	20,98	61,73	17,29
2008	21,05	61,79	17,16
2009	21,15	61,83	17,02
2010	21,27	61,91	16,82
2011	21,28	61,77	16,95
2012	21,31	61,77	16,92
2013	21,25	61,95	16,80

**Aandeel van 3 leeftijdsgroepen
(0-19 jaar, 20-64 jaar en 65 jaar en ouder) in de totale bevolking (Belgen -
Niet-Belgen) - diagram**

a) Belgen

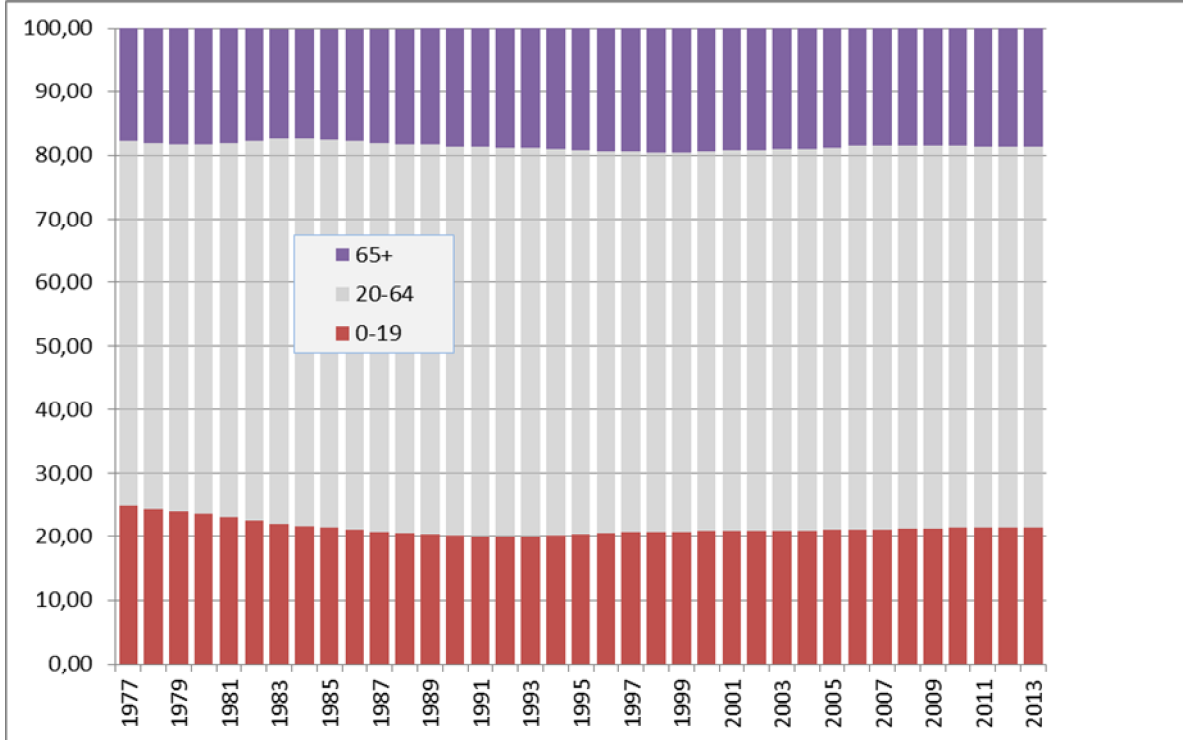

b) Niet-Belgen

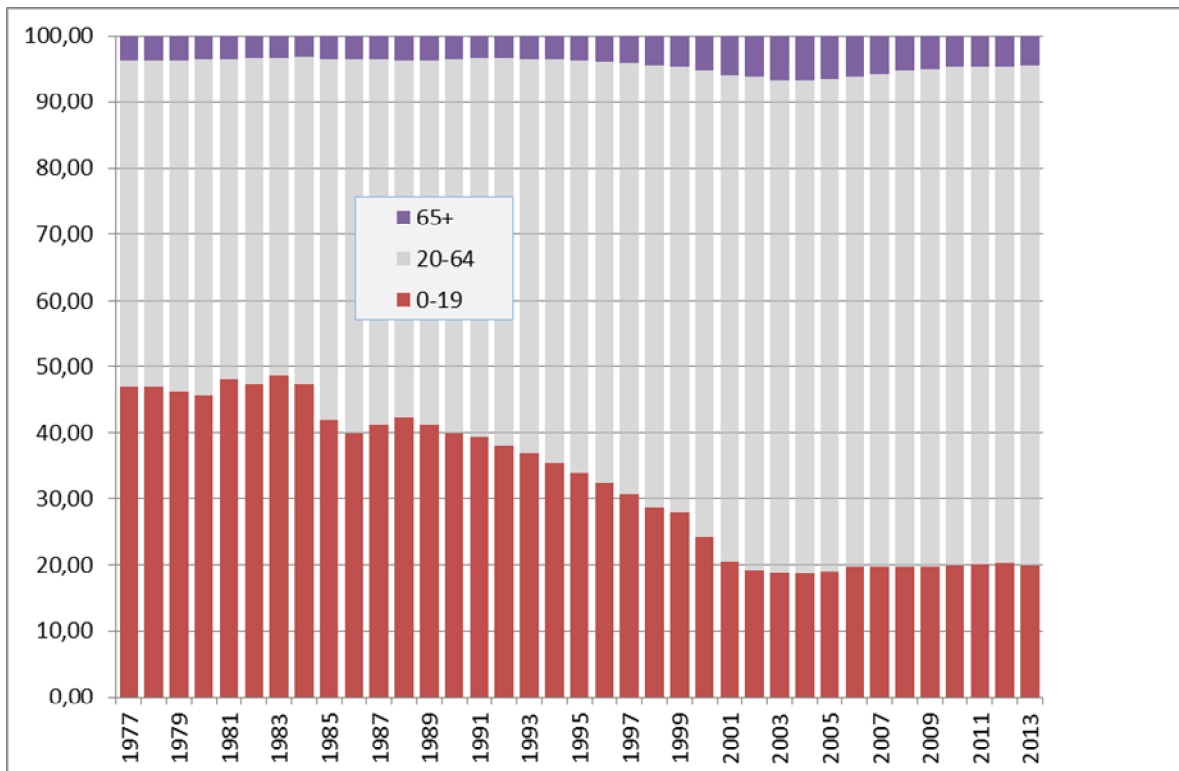

1.9. Bevolking per administratief dienstencentrum. Belgen, Niet-Belgen en totale bevolking, per geslacht (31/12/2013)

dienstencentrum	Belgen			Niet-Belgen			totaal		
	M	V	tot.	M	V	tot.	M	V	tot.
Drongen	6232	6479	12711	128	124	252	6360	6603	12963
Gentbrugge	6759	7413	14172	514	495	1009	7273	7908	15181
Gent-Centrum	35342	36086	71428	8855	8011	16866	44197	44097	88294
Ledeberg	6510	6723	13233	1245	1196	2441	7755	7919	15674
Mariakerke	7047	7450	14497	566	530	1096	7613	7980	15593
Muide-Meulestede	2325	2234	4559	689	677	1366	3014	2911	5925
Nieuw-Gent	6448	6718	13166	1051	972	2023	7499	7690	15189
Oostakker	7380	7659	15039	239	209	448	7619	7868	15487
Sint-Amandsberg	12988	13980	26968	1913	1719	3632	14901	15699	30600
Sint-Denijs-Westrem	2750	3091	5841	130	143	273	2880	3234	6114
Wondelgem	9828	10456	20284	1016	978	1994	10844	11434	22278
Zwijnaarde	3293	3411	6704	142	137	279	3435	3548	6983
Totaal	106902	111700	218602	16488	15191	31679	123390	126891	250281

**1.10. Bevolkingsevolutie per administratief dienstencentrum.
Belgen, Niet-Belgen en totale bevolking, per geslacht**

jaar	Belgen			Niet-Belgen			Totaal		
	M	V	tot.	M	V	tot.	M	V	tot.

DIENTSTENCENTRUM : DRONGEN

1999	6228	6395	12623	80	49	129	6308	6444	12752
2000	6279	6492	12771	77	55	132	6356	6547	12903
2001	6264	6530	12794	75	61	136	6339	6591	12930
2002	6279	6505	12784	84	73	157	6363	6578	12941
2003	6274	6490	12764	89	77	166	6363	6567	12930
2004	6289	6442	12731	82	66	148	6371	6508	12879
2005	6307	6452	12759	100	81	181	6407	6533	12940
2006	6297	6468	12765	104	80	184	6401	6548	12949
2007	6258	6473	12731	93	75	168	6351	6548	12899
2008	6251	6465	12716	102	91	193	6353	6556	12909
2009	6272	6494	12766	100	89	189	6372	6583	12955
2010	6261	6478	12739	106	102	208	6367	6580	12947
2011	6229	6438	12667	110	103	213	6339	6541	12880
2012	6267	6460	12727	112	109	221	6379	6569	12948
2013	6232	6479	12711	128	124	252	6360	6603	12963

DIENTSTENCENTRUM : GENT-CENTRUM

1999	31860	34551	66411	5091	4640	9731	36951	39191	76142
2000	32161	34767	66928	4575	4283	8858	36736	39050	75786
2001	33300	35717	69017	4150	3821	7971	37450	39538	76988
2002	33683	35766	69449	4228	3780	8008	37911	39546	77457
2003	34235	36158	70393	4275	3912	8187	38510	40070	78580
2004	34613	36345	70958	4401	3994	8395	39014	40339	79353
2005	34813	36302	71115	4907	4504	9411	39720	40806	80526
2006	35128	36392	71520	5194	4720	9914	40322	41112	81434
2007	35079	36286	71365	5989	5230	11219	41068	41516	82584
2008	35186	36144	71330	6534	5742	12276	41720	41886	83606
2009	35254	36219	71473	7153	6634	13787	42407	42853	85260
2010	35336	36233	71569	7844	7365	15209	43180	43598	86778
2011	35071	36097	71168	8115	7675	15790	43186	43772	86958
2012	35350	36087	71437	8137	7417	15554	43487	43504	86991
2013	35342	36086	71428	8855	8011	16866	44197	44097	88294

DIENTSTENCENTRUM : GENTBRUGGE

1999	6745	7303	14048	164	164	328	6909	7467	14376
2000	6799	7284	14083	159	150	309	6958	7434	14392
2001	6768	7267	14035	147	168	315	6915	7435	14350
2002	6793	7264	14057	155	161	316	6948	7425	14373
2003	6770	7221	13991	157	171	328	6927	7392	14319
2004	6782	7245	14027	175	189	364	6957	7434	14391
2005	6734	7213	13947	205	210	415	6939	7423	14362
2006	6716	7231	13947	254	240	494	6970	7471	14441
2007	6741	7273	14014	269	264	533	7010	7537	14547
2008	6727	7246	13973	321	297	618	7048	7543	14591
2009	6777	7235	14012	377	351	728	7154	7586	14740
2010	6761	7223	13984	443	404	847	7204	7627	14831
2011	6735	7255	13990	459	409	868	7194	7664	14858
2012	6636	7294	13930	478	437	915	7114	7731	14845
2013	6759	7413	14172	514	495	1009	7273	7908	15181

jaar	Belgen			Niet-Belgen			Totaal		
	M	V	tot.	M	V	tot.	M	V	tot.

DIENTENCENTRUM : LEDEBERG

1999	5869	6263	12132	663	654	1317	6532	6917	13449
2000	5937	6267	12204	601	591	1192	6538	6858	13396
2001	5958	6319	12227	548	533	1081	6506	6852	13358
2002	6074	6392	12466	580	544	1124	6654	6936	13590
2003	6046	6376	12422	633	610	1243	6679	6986	13665
2004	6038	6362	12400	664	652	1316	6702	7014	13716
2005	6086	6392	12478	767	729	1496	6853	7121	13974
2006	6084	6405	12489	805	797	1602	6889	7202	14091
2007	6111	6373	12484	876	866	1742	6987	7239	14226
2008	6192	6429	12621	1035	985	2020	7227	7414	14641
2009	6317	6510	12827	1088	1055	2143	7405	7565	14970
2010	6412	6645	13057	1194	1110	2304	7606	7755	15361
2011	6391	6590	12981	1224	1161	2385	7615	7751	15366
2012	6429	6615	13044	1207	1175	2382	7636	7790	15426
2013	6510	6723	13233	1245	1196	2441	7755	7919	15674

DIENTENCENTRUM : MARIAKERKE

1999	6893	7161	14054	300	266	566	7193	7427	14620
2000	6905	7182	14087	277	254	531	7182	7436	14618
2001	6887	7114	14001	252	217	469	7139	7331	14470
2002	6869	7128	13997	271	227	498	7140	7355	14495
2003	6883	7108	13991	305	287	592	7188	7395	14583
2004	6955	7174	14129	322	295	617	7277	7469	14746
2005	6971	7265	14236	343	308	651	7314	7573	14887
2006	7001	7377	14378	390	357	747	7391	7734	15125
2007	6967	7441	14408	398	366	764	7365	7807	15172
2008	6965	7377	14342	432	397	829	7397	7774	15171
2009	7000	7442	14442	494	439	933	7494	7881	15375
2010	7048	7458	14506	538	465	1003	7586	7923	15509
2011	6990	7418	14408	572	494	1066	7562	7912	15474
2012	7058	7473	14531	563	487	1050	7621	7960	15581
2013	7047	7450	14497	566	530	1096	7613	7980	15593

DIENTENCENTRUM : MUIDE-MEULESTEDE

1999	2237	2273	4510	299	312	611	2536	2585	5121
2000	2296	2232	4528	264	287	551	2560	2519	5079
2001	2352	2322	4674	240	234	474	2592	2556	5148
2002	2385	2366	4751	253	256	509	2638	2622	5260
2003	2343	2307	4650	275	267	542	2618	2574	5192
2004	2356	2316	4672	319	316	635	2675	2632	5307
2005	2377	2291	4668	402	405	807	2779	2696	5475
2006	2370	2302	4672	461	431	892	2831	2733	5564
2007	2376	2283	4659	536	487	1023	2912	2770	5682
2008	2359	2306	4665	563	512	1075	2922	2818	5740
2009	2359	2303	4662	661	547	1208	3020	2850	5870
2010	2375	2293	4668	705	643	1348	3080	2936	6016
2011	2331	2277	4608	734	646	1380	3065	2923	5988
2012	2334	2279	4613	677	623	1300	3011	2902	5913
2013	2325	2234	4559	689	677	1366	3014	2911	5925

jaar	Belgen			Niet-Belgen			Totaal		
	M	V	tot.	M	V	tot.	M	V	tot.

DIENSTENCENTRUM : NIEUW-GENT

1999	6335	7285	13620	691	549	1240	7026	7834	14860
2000	6405	7331	13736	717	595	1312	7122	7926	15048
2001	6417	7341	13758	748	643	1391	7165	7984	15149
2002	6730	7516	14246	828	711	1539	7558	8227	15785
2003	6529	7316	13845	860	721	1581	7389	8037	15426
2004	6589	7306	13895	822	723	1545	7411	8029	15440
2005	6557	7201	13758	840	772	1612	7397	7973	15370
2006	6499	7168	13667	845	801	1646	7344	7969	15313
2007	6495	7120	13615	911	872	1783	7406	7992	15398
2008	6520	7025	13545	998	954	1952	7518	7979	15497
2009	6541	7025	13566	1077	1004	2081	7618	8029	15647
2010	6552	7056	13608	1171	1100	2271	7723	8156	15879
2011	6511	6855	13366	1134	1094	2228	7645	7949	15594
2012	6448	6796	13244	1035	1003	2038	7483	7799	15282
2013	6448	6718	13166	1051	972	2023	7499	7690	15189

DIENSTENCENTRUM : OOSTAKKER

1999	6568	6668	13236	132	76	208	6700	6744	13444
2000	6654	6743	13397	106	73	179	6760	6816	13576
2001	6737	6796	13533	105	74	179	6842	6870	13712
2002	6731	6876	13607	96	71	167	6827	6947	13774
2003	6790	6985	13775	102	86	188	6892	7071	13963
2004	6858	7052	13910	111	87	198	6969	7139	14108
2005	6881	7138	14019	119	95	214	7000	7233	14233
2006	6938	7228	14166	122	102	224	7060	7330	14390
2007	6949	7254	14203	130	116	246	7079	7370	14449
2008	7026	7285	14311	155	150	305	7181	7435	14616
2009	7109	7409	14518	171	164	335	7280	7573	14853
2010	7193	7459	14652	195	174	369	7388	7633	15021
2011	7231	7517	14748	213	183	396	7444	7700	15144
2012	7284	7585	14869	222	194	416	7506	7779	15285
2013	7380	7659	15039	239	209	448	7619	7868	15487

DIENSTENCENTRUM : SINT-AMANDSBERG

1999	11857	13027	24884	1112	1034	2146	12969	14061	27030
2000	12136	13302	25438	960	890	1850	13096	14192	27288
2001	12301	13491	25792	894	774	1668	13195	14265	27460
2002	12383	13573	25956	896	787	1683	13279	14360	27639
2003	12574	13638	26212	932	871	1803	13506	14509	28015
2004	12641	13719	26360	936	867	1803	13577	14586	28163
2005	12660	13747	26407	998	950	1948	13658	14697	28355
2006	12784	13852	26636	1052	1008	2060	13836	14860	28696
2007	12830	13861	26691	1275	1194	2469	14105	15055	29160
2008	12813	13848	26661	1405	1305	2710	14218	15153	29371
2009	12867	13905	26772	1590	1489	3079	14457	15394	29851
2010	12902	13907	26809	1845	1683	3528	14747	15590	30337
2011	13000	14027	27027	1834	1730	3564	14834	15757	30591
2012	12981	13969	26950	1901	1723	3624	14882	15692	30574
2013	12988	13980	26968	1913	1719	3632	14901	15699	30600

jaar	Belgen			Niet-Belgen			Totaal		
	M	V	tot.	M	V	tot.	M	V	tot.

DIENSTENCENTRUM : SINT-DENIJS-WESTREM

1999	2789	3226	6015	57	60	117	2846	3286	6132
2000	2798	3208	6006	56	60	116	2854	3268	6122
2001	2799	3206	6005	51	58	109	2850	3264	6114
2002	2742	3207	5949	53	58	111	2795	3265	6060
2003	2727	3174	5901	63	60	123	2790	3234	6024
2004	2728	3157	5885	80	70	150	2808	3227	6035
2005	2723	3122	5845	74	65	139	2797	3187	5984
2006	2701	3087	5788	75	86	161	2776	3173	5949
2007	2702	3065	5767	76	90	166	2778	3155	5933
2008	2719	3091	5810	86	85	171	2805	3176	5981
2009	2735	3061	5796	102	100	202	2837	3161	5998
2010	2733	3072	5805	120	113	233	2853	3185	6038
2011	2724	3083	5807	142	108	250	2866	3191	6057
2012	2769	3116	5885	125	129	254	2894	3245	6139
2013	2750	3091	5841	130	143	273	2880	3234	6114

DIENSTENCENTRUM : WONDELGEM

1999	9118	9523	18641	372	352	724	9490	9875	19365
2000	9194	9633	18827	363	336	699	9557	9969	19526
2001	9199	9675	18874	360	328	688	9559	10003	19562
2002	9214	9721	18935	370	343	713	9584	10064	19648
2003	9181	9656	18837	407	391	798	9588	10047	19635
2004	9234	9752	18986	437	400	837	9671	10152	19823
2005	9269	9795	19064	489	442	931	9758	10237	19995
2006	9294	9822	19116	467	450	917	9761	10272	20033
2007	9255	9760	19015	566	545	1111	9821	10305	20126
2008	9307	9873	19180	666	652	1318	9973	10525	20498
2009	9315	9862	19177	719	739	1458	10034	10601	20635
2010	9405	9924	19329	825	807	1632	10230	10731	20961
2011	9527	10038	19565	905	884	1789	10432	10922	21354
2012	9721	10315	20036	967	932	1899	10688	11247	21935
2013	9828	10456	20284	1016	978	1994	10844	11434	22278

DIENSTENCENTRUM : ZWIJNAARDE

1999	3335	3440	6775	52	42	94	3387	3482	6869
2000	3308	3426	6734	58	47	105	3366	3473	6839
2001	3325	3408	6733	61	48	109	3386	3456	6842
2002	3316	3412	6728	61	51	112	3377	3463	6840
2003	3297	3387	6684	68	53	121	3365	3440	6805
2004	3270	3381	6651	65	57	122	3335	3438	6773
2005	3290	3445	6735	66	59	125	3356	3504	6860
2006	3291	3452	6743	69	70	139	3360	3522	6882
2007	3267	3418	6685	68	71	139	3335	3489	6824
2008	3314	3422	6736	82	85	167	3396	3507	6903
2009	3352	3452	6804	98	99	197	3450	3551	7001
2010	3358	3474	6832	100	109	209	3458	3583	7041
2011	3310	3470	6780	107	100	207	3417	3570	6987
2012	3319	3456	6775	125	122	247	3444	3578	7022
2013	3293	3411	6704	142	137	279	3435	3548	6983

1.11. Bevolking per deelgemeente. Belgen, Niet-Belgen en totale bevolking, per geslacht (31/12/2013)

a) vroegere deelgemeenten (volgens postcode)

	Belgen			Niet-Belgen			Totaal		
	M	V	tot	M	V	tot	M	V	tot
Afsnee	727	754	1481	27	30	57	754	784	1538
Drongen	5907	6153	12060	121	118	239	6028	6271	12299
Gentbrugge	9536	10312	19848	914	859	1773	10450	11171	21621
Gent-Centrum	51040	52321	103361	12014	10998	23012	63054	63319	126373
Gent-Kanaalzone	1307	1218	2525	28	37	65	1335	1255	2590
Ledeberg	3643	3741	7384	829	821	1650	4472	4562	9034
Mariakerke	5614	6038	11652	248	228	476	5862	6266	12128
Oostakker	6531	6947	13478	229	194	423	6760	7141	13901
Sint-Amandsberg	10485	11268	21753	1370	1207	2577	11855	12475	24330
Sint-Denijs-Westrem	2337	2641	4978	110	119	229	2447	2760	5207
Wondelgem	6480	6895	13375	456	443	899	6936	7338	14274
Zwijnaarde	3295	3412	6707	142	137	279	3437	3549	6986
Totaal	106902	111700	218602	16488	15191	31679	123390	126891	250281

b) uitsplitsing Afsnee

	Belgen			Niet-Belgen			Totaal		
	M	V	tot	M	V	tot	M	V	tot
Drongen	325	326	651	7	6	13	332	332	664
Sint-Denijs-Westrem	402	428	830	20	24	44	422	452	874
Afsnee	727	754	1481	27	30	57	754	784	1538

c) uitsplitsing Kanaalzone

	Belgen			Niet-Belgen			Totaal		
	M	V	tot	M	V	tot	M	V	tot
Desteldonk	475	430	905	7	5	12	482	435	917
Mendonk	115	113	228	3	3	6	118	116	234
Sint-Kruis-Winkel	621	590	1211	11	18	29	632	608	1240
Terdonk	96	85	181	7	11	18	103	96	199
Gent-Kanaalzone	1307	1218	2525	28	37	65	1335	1255	2590

**1.12. Bevolkingsevolutie per deelgemeente (grenzen vóór de fusie)
Belgen, Niet-Belgen en totale bevolking**

jaar	Belgen			Niet-Belgen			Totaal		
	M	V	tot.	M	V	tot.	M	V	tot.
DEELGEMEENTE AFSNEE									
1999	658	690	1348	14	10	24	672	700	1372
2000	670	704	1374	13	13	26	683	717	1400
2001	672	695	1367	12	13	25	684	708	1392
2002	664	706	1370	14	13	27	678	719	1397
2003	678	725	1403	13	12	25	691	737	1428
2004	688	721	1409	15	13	28	703	734	1437
2005	687	704	1391	15	14	29	702	718	1420
2006	689	710	1399	16	13	29	705	723	1428
2007	694	718	1412	18	15	33	712	733	1445
2008	691	707	1398	21	15	36	712	722	1434
2009	708	721	1429	20	18	38	728	739	1467
2010	698	719	1417	24	16	40	722	735	1457
2011	683	722	1405	28	17	45	711	739	1450
2012	729	737	1466	26	27	53	755	764	1519
2013	727	754	1481	27	30	57	754	784	1538
DEELGEMEENTE DRONGEN									
1999	5910	6093	12003	72	44	116	5982	6137	12119
2000	5964	6189	12153	70	48	118	6034	6237	12271
2001	5954	6223	12177	67	54	121	6021	6277	12298
2002	5966	6191	12157	74	68	142	6040	6259	12299
2003	5946	6163	12109	79	71	150	6025	6234	12259
2004	5957	6124	12081	72	62	134	6029	6186	12215
2005	5976	6135	12111	90	75	165	6066	6210	12276
2006	5962	6144	12106	94	75	169	6056	6219	12275
2007	5917	6147	12064	83	71	154	6000	6218	12218
2008	5917	6145	12062	92	87	179	6009	6232	12241
2009	5929	6163	12092	90	85	175	6019	6248	12267
2010	5922	6154	12076	96	98	194	6018	6252	12270
2011	5902	6112	12014	100	99	199	6002	6211	12213
2012	5935	6139	12074	103	99	202	6038	6238	12276
2013	5907	6153	12060	121	118	239	6028	6271	12299
DEELGEMEENTE GENT-CENTRUM									
1999	46993	51052	98045	6857	6256	13113	53850	57308	111158
2000	47580	51471	99051	6247	5832	12079	53827	57303	111130
2001	48892	52573	101465	5786	5316	11102	54678	57889	112567
2002	49756	52958	102714	5981	5380	11361	55737	58338	114075
2003	50077	53020	103097	6117	5648	11765	56194	58668	114862
2004	50570	53299	103869	6305	5783	12088	56875	59082	115957
2005	50740	53127	103867	6981	6475	13456	57721	59602	117323
2006	51087	53229	104316	7355	6798	14153	58442	60027	118469
2007	50964	52974	103938	8404	7538	15942	59368	60512	119880
2008	51135	52848	103983	9171	8290	17461	60306	61138	121444
2009	51127	52890	104017	10086	9362	19448	61213	62252	123465
2010	51180	52900	104080	11071	10399	21470	62251	63299	125550
2011	50859	52533	103392	11385	10767	22152	62244	63300	125544
2012	51092	52441	103533	11250	10339	21589	62342	62780	125122
2013	51040	52321	103361	12014	10998	23012	63054	63319	126373

jaar	Belgen			Niet-Belgen			Totaal		
	M	V	tot.	M	V	tot.	M	V	tot.

DEELGEMEENTE GENT-KANAALZONE

1999	1268	1189	2457	29	18	47	1297	1207	2504
2000	1255	1175	2430	23	20	43	1278	1195	2473
2001	1261	1158	2419	21	19	40	1282	1177	2459
2002	1246	1161	2407	18	15	33	1264	1176	2440
2003	1282	1174	2456	13	18	31	1295	1192	2487
2004	1284	1209	2493	13	16	29	1297	1225	2522
2005	1253	1218	2471	14	15	29	1267	1233	2500
2006	1273	1231	2504	12	15	27	1285	1246	2531
2007	1258	1218	2476	13	15	28	1271	1233	2504
2008	1267	1215	2482	14	18	32	1281	1233	2514
2009	1260	1228	2488	19	27	46	1279	1255	2534
2010	1248	1207	2455	23	24	47	1271	1231	2502
2011	1259	1194	2453	22	22	44	1281	1216	2497
2012	1283	1194	2477	27	32	59	1310	1226	2536
2013	1307	1218	2525	28	37	65	1335	1255	2590

DEELGEMEENTE GENTBRUGGE

1999	9269	9981	19250	331	331	662	9600	10312	19912
2000	9330	9986	19316	302	287	589	9632	10273	19905
2001	9295	9949	19244	279	295	574	9574	10244	19818
2002	9353	10012	19365	281	269	550	9634	10281	19915
2003	9298	9970	19268	312	303	615	9610	10273	19883
2004	9329	10002	19331	338	343	681	9667	10345	20012
2005	9299	9983	19282	381	382	763	9680	10365	20045
2006	9291	10036	19327	450	420	870	9741	10456	20197
2007	9312	10029	19341	495	481	976	9807	10510	20317
2008	9318	10026	19344	602	565	1167	9920	10591	20511
2009	9411	10049	19460	680	636	1316	10091	10685	20776
2010	9451	10077	19528	768	695	1463	10219	10772	20991
2011	9422	10051	19473	815	735	1550	10237	10786	21023
2012	9338	10138	19476	848	768	1616	10186	10906	21092
2013	9536	10312	19848	914	859	1773	10450	11171	21621

DEELGEMEENTE LEDEBERG

1999	3327	3563	6890	494	486	980	3821	4049	7870
2000	3384	3543	6927	457	452	909	3841	3995	7836
2001	3409	3618	7027	415	404	819	3824	4022	7846
2002	3486	3628	7114	453	434	887	3939	4062	8001
2003	3489	3612	7101	478	476	954	3967	4088	8055
2004	3468	3592	7060	499	489	988	3967	4081	8048
2005	3497	3602	7099	588	553	1141	4085	4155	8240
2006	3487	3580	7067	609	616	1225	4096	4196	8292
2007	3538	3611	7149	653	652	1305	4191	4263	8454
2008	3577	3632	7209	747	711	1458	4324	4343	8667
2009	3649	3667	7316	783	770	1553	4432	4437	8869
2010	3657	3734	7391	863	814	1677	4520	4548	9068
2011	3625	3722	7347	854	824	1678	4479	4546	9025
2012	3640	3703	7343	818	832	1650	4458	4535	8993
2013	3643	3741	7384	829	821	1650	4472	4562	9034

jaar	Belgen			Niet-Belgen			Totaal		
	M	V	tot.	M	V	tot.	M	V	tot.

DEELGEMEENTE MARIAKERKE

1999	5518	5858	11376	111	80	191	5629	5938	11567
2000	5520	5863	11383	104	79	183	5624	5942	11566
2001	5494	5804	11298	106	68	174	5600	5872	11472
2002	5425	5783	11208	111	66	177	5536	5849	11385
2003	5440	5749	11189	123	88	211	5563	5837	11400
2004	5499	5816	11315	123	94	217	5622	5910	11532
2005	5536	5904	11440	134	106	240	5670	6010	11680
2006	5564	6001	11565	158	121	279	5722	6122	11844
2007	5541	6050	11591	165	127	292	5706	6177	11883
2008	5539	5998	11537	179	145	324	5718	6143	11861
2009	5606	6073	11679	193	164	357	5799	6237	12036
2010	5632	6097	11729	205	192	397	5837	6289	12126
2011	5569	6048	11617	224	194	418	5793	6242	12035
2012	5621	6079	11700	239	208	447	5860	6287	12147
2013	5614	6038	11652	248	228	476	5862	6266	12128

DEELGEMEENTE OOSTAKKER

1999	5667	5803	11470	100	57	157	5767	5860	11627
2000	5787	5908	11695	86	56	142	5873	5964	11837
2001	5859	5998	11857	86	51	137	5945	6049	11994
2002	5905	6102	12007	78	51	129	5983	6153	12136
2003	5939	6192	12131	91	63	154	6030	6255	12285
2004	6003	6220	12223	96	68	164	6099	6288	12387
2005	6035	6303	12338	106	76	182	6141	6379	12520
2006	6074	6418	12492	109	87	196	6183	6505	12688
2007	6102	6476	12578	118	97	215	6220	6573	12793
2008	6179	6515	12694	144	133	277	6323	6648	12971
2009	6276	6661	12937	152	141	293	6428	6802	13230
2010	6387	6728	13115	176	158	334	6563	6886	13449
2011	6428	6816	13244	212	179	391	6640	6995	13635
2012	6437	6867	13304	213	179	392	6650	7046	13696
2013	6531	6947	13478	229	194	423	6760	7141	13901

DEELGEMEENTE SINT-AMANDSBERG

1999	9518	10505	20023	790	731	1521	10308	11236	21544
2000	9704	10714	20418	687	623	1310	10391	11337	21728
2001	9848	10880	20728	636	536	1172	10484	11416	21900
2002	9878	10917	20795	646	554	1200	10524	11471	21995
2003	10014	10998	21012	680	606	1286	10694	11604	22298
2004	10079	11034	21113	672	599	1271	10751	11633	22384
2005	10125	11065	21190	704	666	1370	10829	11731	22560
2006	10217	11138	21355	737	704	1441	10954	11842	22796
2007	10255	11181	21436	881	826	1707	11136	12007	23143
2008	10237	11140	21377	1005	904	1909	11242	12044	23286
2009	10312	11179	21491	1128	1047	2175	11440	12226	23666
2010	10408	11190	21598	1298	1149	2447	11706	12339	24045
2011	10481	11289	21770	1290	1187	2477	11771	12476	24247
2012	10496	11270	21766	1359	1205	2564	11855	12475	24330
2013	10485	11268	21753	1370	1207	2577	11855	12475	24330

jaar	Belgen			Niet-Belgen			Totaal		
	M	V	tot.	M	V	tot.	M	V	tot.

DEELGEMEENTE SINT-DENIJS-WESTREM

1999	2438	2811	5249	49	53	102	2487	2864	5351
2000	2434	2780	5214	49	53	102	2483	2833	5316
2001	2432	2792	5224	47	51	98	2479	2843	5322
2002	2387	2790	5177	49	49	98	2436	2839	5275
2003	2373	2751	5124	58	53	111	2431	2804	5235
2004	2367	2732	5066	73	60	133	2440	2792	5232
2005	2361	2712	5073	67	55	122	2428	2767	5195
2006	2341	2680	5021	66	75	141	2407	2755	5162
2007	2340	2652	4992	65	77	142	2405	2729	5134
2008	2350	2679	5029	73	72	145	2423	2751	5174
2009	2358	2647	5005	90	83	173	2448	2730	5178
2010	2364	2653	5017	104	100	204	2468	2753	5221
2011	2360	2665	5025	123	95	218	2483	2760	5243
2012	2361	2676	5037	107	112	219	2468	2788	5256
2013	2337	2641	4978	110	119	229	2447	2760	5207

DEELGEMEENTE WONDELGEM

1999	5934	6147	12081	112	89	201	6046	6236	12282
2000	5939	6120	12059	116	111	227	6055	6231	12286
2001	5871	6089	11960	115	104	219	5986	6193	12179
2002	5824	6064	11888	109	112	221	5933	6176	12109
2003	5823	6074	11897	133	116	249	5956	6190	12146
2004	5844	6121	11965	142	133	275	5986	6254	12240
2005	5874	6166	12040	163	145	308	6037	6311	12348
2006	5829	6166	11995	161	148	309	5990	6314	12304
2007	5844	6135	11979	222	206	428	6066	6341	12407
2008	5854	6184	12038	247	230	477	6101	6414	12515
2009	5909	6187	12096	289	278	567	6198	6465	12663
2010	6031	6288	12319	356	320	676	6387	6608	12995
2011	6154	6447	12601	388	368	756	6542	6815	13357
2012	6344	6745	13089	433	428	861	6777	7173	13950
2013	6480	6895	13375	456	443	899	6936	7338	14274

DEELGEMEENTE ZWIJNAARDE

1999	3334	3423	6757	54	43	97	3388	3466	6854
2000	3305	3414	6719	59	47	106	3364	3461	6825
2001	3320	3407	6727	61	48	109	3381	3455	6836
2002	3309	3414	6723	61	51	112	3370	3465	6835
2003	3290	3388	6678	69	52	121	3359	3440	6799
2004	3265	3381	6646	66	56	122	3331	3437	6768
2005	3285	3444	6729	67	58	125	3352	3502	6854
2006	3289	3451	6740	71	70	141	3360	3521	6881
2007	3265	3416	6681	70	71	141	3335	3487	6822
2008	3315	3422	6737	84	85	169	3399	3507	6906
2009	3353	3452	6805	100	99	199	3453	3551	7004
2010	3358	3475	6833	102	110	212	3460	3585	7045
2011	3308	3466	6774	108	100	208	3416	3566	6982
2012	3320	3456	6776	126	122	248	3446	3578	7024
2013	3295	3412	6707	142	137	279	3437	3549	6986

1.13. Historische evolutie van het totale bevolkingsaantal per deelgemeente (grenzen vóór de fusie)

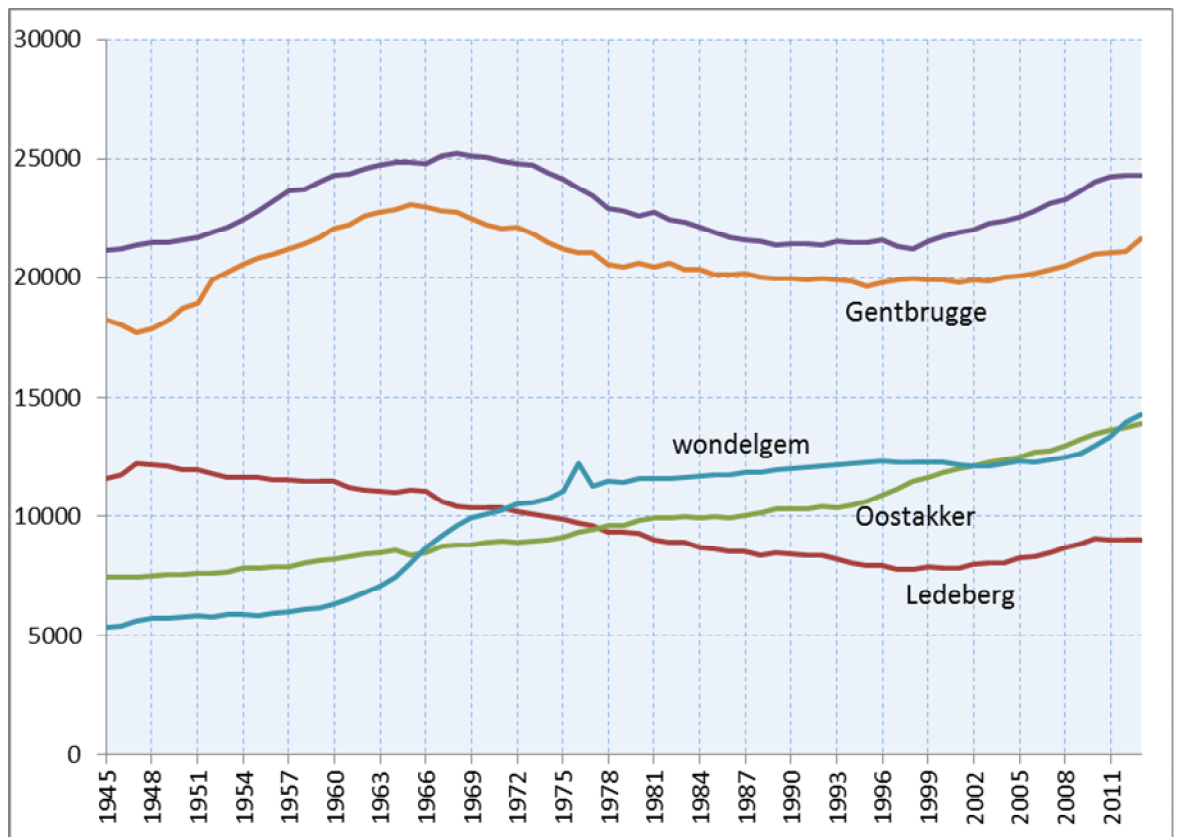
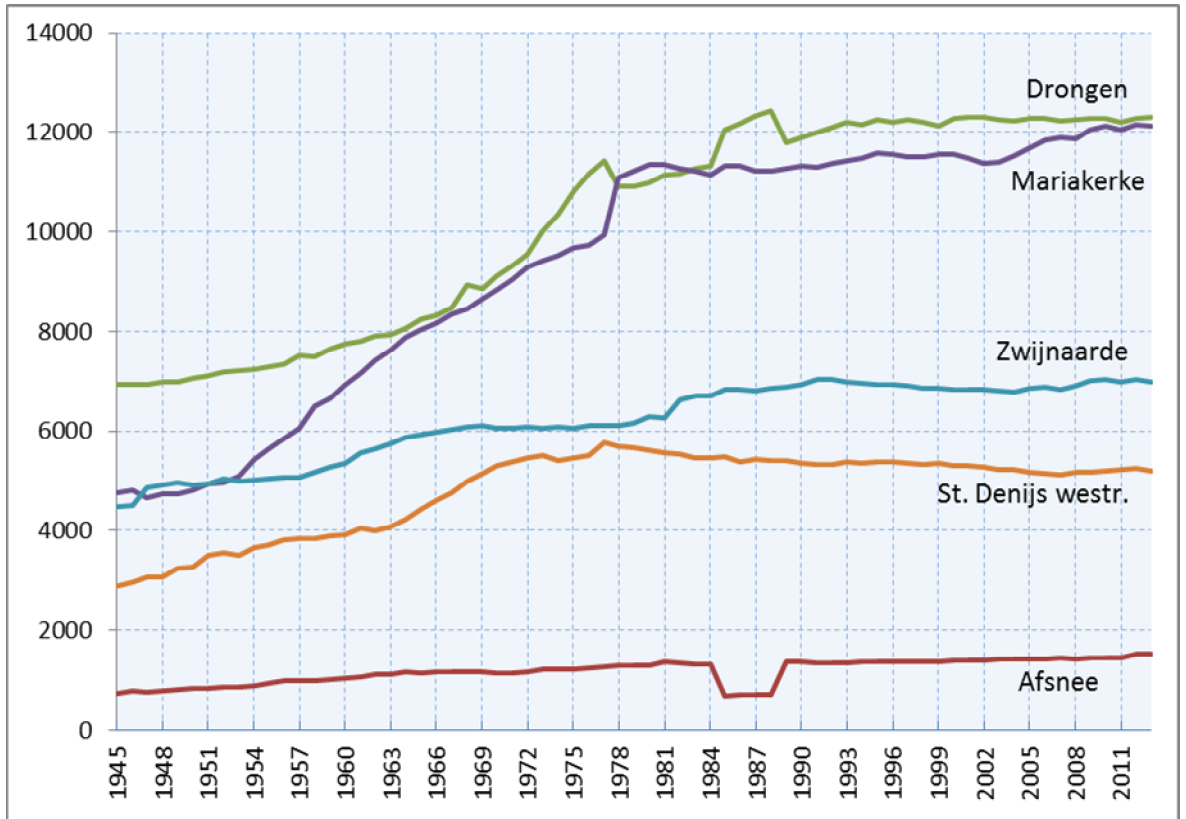

1.14. Bevolkingsevolutie in de deelgemeente t.o.v. de fusie van 1977 (abs. en proc.)

DEELGEMEENTE	BELGEN	%	NIET-BELGEN	%	TOTAAL	%
Afsnee	225	17,9%	27	90,0%	252	19,6%
Drongen	727	6,4%	131	121,3%	858	7,5%
Gentbrugge	-783	-3,8%	1389	361,7%	606	2,9%
Gent-Centrum	-20005	-16,2%	12815	125,7%	-7190	-5,4%
Gent-Kanaalzone	-672	-21,0%	-26	-28,6%	-698	-21,2%
Ledeberg	-1810	-19,7%	1240	302,4%	-570	-5,9%
Mariakerke	1899	19,5%	293	160,1%	2192	22,1%
Oostakker	4164	44,7%	281	197,9%	4445	47,0%
Sint-Amandsberg	-960	-4,2%	1835	247,3%	875	3,7%
Sint-Denijs-Westrem	-655	-11,6%	99	76,2%	-556	-9,6%
Wondelgem	2301	20,8%	727	422,7%	3028	26,9%
Zwijnaarde	641	10,6%	227	436,5%	868	14,2%
Totaal	-14928	-6,4%	19038	150,6%	4110	1,7%

1.15. Bevolkingsevolutie van de deelgemeenten t.o.v. Gent-Centrum (historiek)

JAAR	Deelgemeenten	%	Gent-Centrum	%	Totaal
1983	112113	47,63	123288	52,37	235401
1984	111593	47,56	123060	52,44	234653
1985	111594	47,64	122657	52,36	234251
1986	111233	47,64	122277	52,36	233510
1987	111368	47,92	121027	52,08	232395
1988	111283	48,21	119548	51,79	230831
1989	111517	48,33	119245	51,67	230762
1990	111682	48,47	118742	51,53	230424
1991	111748	48,56	118364	51,44	230112
1992	112041	48,76	117758	51,24	229799
1993	112140	49,10	116247	50,90	228387
1994	111917	49,21	115530	50,79	227447
1995	112072	49,49	114364	50,51	226436
1996	112562	49,94	112831	50,06	225393
1997	112349	50,04	112164	49,96	224513
1998	112497	50,23	111486	49,77	223983
1999	113002	50,41	111158	49,59	224160
2000	113443	50,51	111130	49,49	224573
2001	113516	50,21	112567	49,79	226083
2002	113787	49,94	114075	50,06	227862
2003	114275	49,87	114862	50,13	229137
2004	114777	49,74	115957	50,26	230734
2005	115638	49,64	117323	50,36	232961
2006	116398	49,56	118469	50,44	234867
2007	117120	49,41	119880	50,59	237000
2008	118080	49,30	121444	50,70	239524
2009	119690	49,22	123465	50,78	243155
2010	121169	49,11	125550	50,89	246719
2011	121707	49,22	125544	50,78	247251
2012	122819	49,54	125122	50,46	247941
2013	123908	49,51%	126373	50,49%	250281

1.16. Bevolkingsaantal per leeftijdsklasse per deelgemeente (absoluut)

a) absoluut (leeftijdsklassen 5 jaar)

ift		AF	DE	DR	GB	GT	LE	MA	ME	OO	SA	SD	SK	TE	WO	ZW
	M	36	21	323	756	4026	340	332	5	416	859	116	30	7	425	208
	V	35	20	278	694	3930	324	311	11	407	812	112	44	9	433	180
0-4	Totaal	71	41	601	1450	7956	664	643	16	823	1671	228	74	16	858	388
	M	35	24	317	618	3246	265	346	6	420	770	136	44	3	389	193
	V	30	29	316	593	3238	259	322	7	436	715	123	32	3	378	164
5-9	Totaal	65	53	633	1211	6484	524	668	13	856	1485	259	76	6	767	357
	M	44	21	336	531	2846	239	296	14	428	638	125	41	2	366	164
	V	45	13	295	504	2716	217	291	9	420	644	153	36	6	323	165
10-14	Totaal	89	34	631	1035	5562	456	587	23	848	1282	278	77	8	689	329
	M	38	23	381	547	2854	251	322	5	432	661	159	31	7	324	178
	V	39	27	384	542	2777	240	309	5	402	655	143	42	1	338	178
15-19	Totaal	77	50	765	1089	5631	491	631	10	834	1316	302	73	8	662	356
	M	55	48	383	626	4602	275	316	9	387	732	161	43	8	417	197
	V	54	34	357	605	4924	304	313	6	396	745	132	37	5	446	185
20-24	Totaal	109	82	740	1231	9526	579	629	15	783	1477	293	80	13	863	382
	M	57	28	288	799	7735	473	290	5	355	880	131	41	7	403	237
	V	37	26	270	857	7622	474	297	4	362	919	101	33	8	432	219
25-29	Totaal	94	54	558	1656	15357	947	587	9	717	1799	232	74	15	835	456
	M	31	34	292	879	6849	467	321	9	401	981	99	42	12	508	237
	V	43	33	303	954	5944	487	378	4	440	999	141	49	5	503	214
30-34	Totaal	74	67	595	1833	12793	954	699	13	841	1980	240	91	17	1011	451
	M	36	36	344	819	5390	376	361	4	470	989	125	52	6	441	203
	V	42	38	359	784	4330	307	406	5	493	930	144	39	4	470	180
35-39	Totaal	78	74	703	1603	9720	683	767	9	963	1919	269	91	10	911	383
	M	51	35	391	676	4430	295	404	10	500	889	153	47	4	467	211
	V	51	28	408	652	3648	291	385	11	525	835	147	45	6	466	206
40-44	Totaal	102	63	799	1328	8078	586	789	21	1025	1724	300	92	10	933	417
	M	53	36	446	704	3837	277	427	9	599	801	173	53	10	498	229
	V	58	33	465	731	3340	249	431	6	552	830	218	54	7	533	262
45-49	Totaal	111	69	911	1435	7177	526	858	15	1151	1631	391	107	17	1031	491
	M	60	54	440	699	3630	266	469	8	522	766	186	56	5	542	256
	V	74	44	492	733	3316	248	481	7	537	802	200	38	10	514	275
50-54	Totaal	134	98	932	1432	6946	514	950	15	1059	1568	386	94	15	1056	531
	M	59	36	434	631	3283	224	399	6	431	720	172	41	5	451	259
	V	52	38	469	708	3261	262	418	6	428	738	157	35	5	495	289
55-59	Totaal	111	74	903	1339	6544	486	817	12	859	1458	329	76	10	946	548
	M	51	25	429	566	2796	209	393	1	390	575	130	36	3	421	210
	V	49	15	438	560	2873	197	419	8	380	589	177	39	3	398	198
60-64	Totaal	100	40	867	1126	5669	406	812	9	770	1164	307	75	6	819	408
	M	52	16	408	473	2243	174	340	6	295	497	138	27	5	392	194
	V	57	12	411	517	2631	196	393	8	324	531	163	20	4	438	195
65-69	Totaal	109	28	819	990	4874	370	733	14	619	1028	301	47	9	830	389
	M	25	10	288	334	1694	130	280	5	216	334	102	19	5	312	121
	V	31	6	301	431	2179	134	330	5	252	447	125	22	6	339	184
70-74	Totaal	56	16	589	765	3873	264	610	10	468	781	227	41	11	651	305
	M	29	14	245	308	1557	99	251	7	209	331	126	13	7	300	158
	V	38	15	295	417	2330	126	296	6	248	447	171	18	6	348	147
75-79	Totaal	67	29	540	725	3887	225	547	13	457	778	297	31	13	648	305
	M	24	13	189	266	1157	73	190	4	170	239	127	13	4	175	110
	V	26	16	222	413	2043	142	287	6	243	423	164	14	6	272	140
80-84	Totaal	50	29	411	679	3200	215	477	10	413	662	291	27	10	447	250
	M	14	5	65	159	615	30	107	4	80	141	68	3	1	74	49
	V	16	6	135	311	1439	76	136	1	169	264	117	9	2	131	100
85-89	Totaal	30	11	200	470	2054	106	243	5	249	405	185	12	3	205	149
	M	4	3	27	56	236	8	18	1	34	46	18	0	2	24	22
	V	7	2	62	142	651	25	59	0	109	132	56	2	0	62	48
90-94	Totaal	11	5	89	198	887	33	77	1	143	178	74	2	2	86	70
	M			2	3	28	1	0	0	5	6	2			7	1
	V			11	23	127	4	4	1	18	18	16			19	20
95+	Totaal	0	0	13	26	155	5	4	1	23	24	18	0	0	26	21

b) absoluut (leeftijdsklassen 0-19, 20-64 en 65+)

LFT		AF	DE	DR	GB	GT	LE	MA	ME	OO	SA	SD	SK	TE	WO	ZW
0-19	M	153	89	1357	2452	12972	1095	1296	30	1696	2928	536	146	19	1504	743
	V	149	89	1273	2333	12661	1040	1233	32	1665	2826	531	154	19	1472	687
	Tot	302	178	2630	4785	25633	2135	2529	62	3361	5754	1067	300	38	2976	1430
%	M	20,3%	18,5%	22,5%	23,5%	20,6%	24,5%	22,1%	25,4%	25,1%	24,7%	21,9%	23,1%	18,4%	21,7%	21,6%
	V	19,0%	20,5%	20,3%	20,9%	20,0%	22,8%	19,7%	27,6%	23,3%	22,7%	19,2%	25,3%	19,8%	20,1%	19,4%
	Tot	19,6%	19,4%	21,4%	22,1%	20,3%	23,6%	20,9%	26,5%	24,2%	23,6%	20,5%	24,2%	19,1%	20,8%	20,5%
20-64	M	453	332	3447	6399	42552	2862	3380	61	4055	7333	1330	411	60	4148	2039
	V	460	289	3561	6584	39258	2819	3528	57	4113	7387	1417	369	53	4257	2028
	Tot	913	621	7008	12983	81810	5681	6908	118	8168	14720	2747	780	113	8405	4067
%	M	60,1%	68,9%	57,2%	61,2%	67,5%	64,0%	57,7%	51,7%	60,0%	61,9%	54,4%	65,0%	58,3%	59,8%	59,3%
	V	58,7%	66,4%	56,8%	58,9%	62,0%	61,8%	56,3%	49,1%	57,6%	59,2%	51,3%	60,7%	55,2%	58,0%	57,1%
	Tot	59,4%	67,7%	57,0%	60,0%	64,7%	62,9%	57,0%	50,4%	58,8%	60,5%	52,8%	62,9%	56,8%	58,9%	58,2%
65+	M	148	61	1224	1599	7530	515	1186	27	1009	1594	581	75	24	1284	655
	V	175	57	1437	2254	11400	703	1505	27	1363	2262	812	85	24	1609	834
	Tot	323	118	2661	3853	18930	1218	2691	54	2372	3856	1393	160	48	2893	1489
%	M	19,6%	12,7%	20,3%	15,3%	11,9%	11,5%	20,2%	22,9%	14,9%	13,4%	23,7%	11,9%	23,3%	18,5%	19,1%
	V	22,3%	13,1%	22,9%	20,2%	18,0%	15,4%	24,0%	23,3%	19,1%	18,1%	29,4%	14,0%	25,0%	21,9%	23,5%
	Tot	21,0%	12,9%	21,6%	17,8%	15,0%	13,5%	22,2%	23,1%	17,1%	15,8%	26,8%	12,9%	24,1%	20,3%	21,3%

1.17. Bevolkingsdichtheid per deelgemeente (inw/km²)

Deelgemeente	oppervlakte	Bevolkingsdichtheid
Afsnee	3,95 km ²	389,37
Drongen	27,43 km ²	448,38
Gent	70,34 km ²	1796,60
Gentbrugge	7,86 km ²	2750,76
Ledeberg	1,09 km ²	8288,07
Mariakerke	5,20 km ²	2332,31
Oostakker	10,47 km ²	1327,70
Sint-Amandsberg	5,99 km ²	4061,77
Sint-Denijs-Westrem	6,24 km ²	834,46
Wondelgem	5,82 km ²	2452,58
Zwijnaarde	12,04 km ²	580,23
Totaal	156,43 km²	1599,96

1.18. Migraties per deelgemeente 2013

a) Geboorten :

Deelgemeente	Belgen			Niet-Belgen			Totaal		
	M	V	Totaal	M	V	Totaal	M	V	Totaal
Afsnee	4	10	14	0	0	0	4	10	14
Desteldonk	2	3	5	0	0	0	2	3	5
Drongen	43	43	86	1	2	3	44	45	89
Gentbrugge	142	127	269	21	18	39	163	145	308
Gent-Centrum	725	707	1432	176	163	339	901	870	1771
Ledeberg	51	53	104	24	14	38	75	67	142
Mariakerke	66	52	118	2	4	6	68	56	124
Mendonk	1	2	3	0	0	0	1	2	3
Oostakker	72	63	135	1	0	1	73	63	136
Sint-Amandsberg	142	135	277	21	21	42	163	156	319
Sint-Denijs-Westrem	17	16	33	0	2	2	17	18	35
Sint-Kruis-Winkel	5	4	9	0	0	0	5	4	9
Terdonk	1	1	2	0	1	1	1	2	3
Wondelgem	71	69	140	5	8	13	76	77	153
Zwijnaarde	26	35	61	3	2	5	29	37	66
Totaal	1368	1320	2688	254	235	489	1622	1555	3177

b) Overlijdens :

Deelgemeente	Belgen			Niet-Belgen			Totaal		
	M	V	Totaal	M	V	Totaal	M	V	Totaal
Afsnee	6	3	9	0	0	0	6	3	9
Desteldonk	5	4	9	0	0	0	5	4	9
Drongen	69	57	126	0	0	0	69	57	126
Gentbrugge	115	141	256	3	2	5	118	143	261
Gent-Centrum	549	583	1132	43	17	60	592	600	1192
Ledeberg	28	21	49	4	2	6	32	23	55
Mariakerke	63	42	105	1	1	2	64	43	107
Mendonk	1	1	2	0	0	0	1	1	2
Oostakker	63	78	141	0	0	0	63	78	141
Sint-Amandsberg	94	111	205	3	2	5	97	113	210
Sint-Denijs-Westrem	26	55	81	1	1	2	27	56	83
Sint-Kruis-Winkel	3	2	5	0	0	0	3	2	5
Terdonk	2		2	0	0	0	2		2
Wondelgem	68	74	142	8	1	9	76	75	151
Zwijnaarde	39	55	94	3	0	3	42	55	97
Totaal	1131	1227	2358	66	26	92	1197	1253	2450

c) Aankomsten (van buiten Gent):

Deelgemeente	Belgen			Niet-Belgen			Totaal			
	M	V	Totaal	M	V	Totaal	M	V	Totaal	%
Afsnee	28	34	62	2	3	5	30	37	67	0,43%
Desteldonk	12	9	21	1	0	1	13	9	22	0,14%
Drongen	132	144	276	15	19	34	147	163	310	1,99%
Gentbrugge	355	330	685	74	76	150	429	406	835	5,37%
Gent-Centrum	3259	2725	5984	2555	2362	4917	5814	5087	10901	70,06%
Ledeberg	168	169	337	176	167	343	344	336	680	4,37%
Mariakerke	123	116	239	36	34	70	159	150	309	1,99%
Mendonk	4	6	10	0	0	0	4	6	10	0,06%
Oostakker	197	204	401	28	25	53	225	229	454	2,92%
Sint-Amandsberg	285	295	580	222	185	407	507	480	987	6,34%
Sint-Denijs-Westrem	75	90	165	21	11	32	96	101	197	1,27%
Sint-Kruis-Winkel	31	27	58	3	4	7	34	31	65	0,42%
Terdonk	4	1	5	1	0	1	5	1	6	0,04%
Wondelgem	186	167	353	55	59	114	241	226	467	3,00%
Zwijnaarde	97	108	205	20	25	45	117	133	250	1,61%
Totaal	4956	4425	9381	3209	2970	6179	8165	7395	15560	100,00%

d) Vertrekken (naar buiten Gent):

Deelgemeente	Belgen			Niet-Belgen			Totaal			
	M	V	Totaal	M	V	Totaal	M	V	Totaal	%
Afsnee	27	29	56	5	3	8	32	32	64	0,45%
Desteldonk	21	13	34	1	0	1	22	13	35	0,25%
Drongen	190	187	377	13	15	28	203	202	405	2,86%
Gentbrugge	460	432	892	94	63	157	554	495	1049	7,41%
Gent-Centrum	3311	2783	6094	1343	1263	2606	4654	4046	8700	61,47%
Ledeberg	226	212	438	91	67	158	317	279	596	4,21%
Mariakerke	178	196	374	30	24	54	208	220	428	3,02%
Mendonk	1	2	3	0	0	0	1	2	3	0,02%
Oostakker	234	230	464	17	17	34	251	247	498	3,52%
Sint-Amandsberg	442	426	868	158	141	299	600	567	1167	8,25%
Sint-Denijs-Westrem	117	119	236	17	18	35	134	137	271	1,91%
Sint-Kruis-Winkel	16	16	32	0	0	0	16	16	32	0,23%
Terdonk	5	5	10	1	0	1	6	5	11	0,08%
Wondelgem	237	212	449	34	41	75	271	253	524	3,70%
Zwijnaarde	168	170	338	19	14	33	187	184	371	2,62%
Totaal	5633	5032	10665	1823	1666	3489	7456	6698	14154	100,00%

1.19. Verhuizingen binnen Gent per deelgemeente 2013

Naar Van	AF	DE	DR	GB	GT	LE	MA	ME	OO	SA	SD	SK	TE	WO	ZW	Totaal
AF	4		7	2	24						10			2	3	52
DE		9		3	6				6	1		5			1	31
DR	3		179	12	116	7	13		4	4	10			12	5	365
GB	3	5	20	511	398	92	13		39	99	1			33	20	1234
GT	34	8	202	865	9452	418	348		280	869	150	3	6	561	170	13366
LE			17	192	302	219	5		10	39	14		4	13	8	823
MA	1		23	24	225	9	166		10	13	9			73	4	557
ME					2											2
OO	5	7	4	23	131	2	2	1	230	67		9		10	9	500
SA	4	10	33	132	617	55	15		152	614	2	3	3	33	8	1681
SD	3		17	10	79	1	6		2	5	48			3	5	179
SK					8	1			3	4		12				28
TE					1											1
WO			8	19	246	11	69		21	28	1			306	12	721
ZW			8	8	91	2	4		5	4	13			1	137	273
Totaal	57	39	518	1801	11698	817	641	1	762	1747	258	32	13	1047	382	19813

1.20. Aantal gezinshoofden volgens aantal kinderen (31/12/2013)

Deelgemeente	0	1	2	3	4	5	6	7	8	9	10	10+	Totaal
GT	46394	7523	5607	2416	737	186	61	20	5	4	2	0	62955
%	73,7%	11,9%	8,9%	3,8%	1,2%	0,3%	0,1%	0,0%	0,0%	0,0%	0,0%	0,0%	100,0%
MA	3392	831	732	240	49	8	2	1	1	0	0	1	5257
%	64,5%	15,8%	13,9%	4,6%	0,9%	0,2%	0,0%	0,0%	0,0%	0,0%	0,0%	0,0%	100,0%
DR	3110	862	897	275	53	9	4	1	0	0	0	0	5211
%	59,7%	16,5%	17,2%	5,3%	1,0%	0,2%	0,1%	0,0%	0,0%	0,0%	0,0%	0,0%	100,0%
WO	3817	1138	786	245	56	15	6	1	0	0	0	0	6064
%	62,9%	18,8%	13,0%	4,0%	0,9%	0,2%	0,1%	0,0%	0,0%	0,0%	0,0%	0,0%	100,0%
SA	6452	1628	1536	538	140	29	9	0	1	1	0	0	10334
%	62,4%	15,8%	14,9%	5,2%	1,4%	0,3%	0,1%	0,0%	0,0%	0,0%	0,0%	0,0%	100,0%
OO	2978	1079	989	274	52	15	4	1	0	0	0	0	5392
%	55,2%	20,0%	18,3%	5,1%	1,0%	0,3%	0,1%	0,0%	0,0%	0,0%	0,0%	0,0%	100,0%
KA	576	189	181	50	15	2	0	0	0	0	0	0	1013
%	56,9%	18,7%	17,9%	4,9%	1,5%	0,2%	0,0%	0,0%	0,0%	0,0%	0,0%	0,0%	100,0%
GB	5861	1610	1258	423	102	21	4	4	1	0	0	0	9284
%	63,1%	17,3%	13,6%	4,6%	1,1%	0,2%	0,0%	0,0%	0,0%	0,0%	0,0%	0,0%	100,0%
LE	2804	601	467	207	53	20	8	0	0	0	0	0	4160
%	67,4%	14,4%	11,2%	5,0%	1,3%	0,5%	0,2%	0,0%	0,0%	0,0%	0,0%	0,0%	100,0%
SD	1676	382	384	142	21	3	0	1	0	0	0	0	2609
%	64,2%	14,6%	14,7%	5,4%	0,8%	0,1%	0,0%	0,0%	0,0%	0,0%	0,0%	0,0%	100,0%
ZW	1914	481	395	154	32	4	1	1	0	0	0	0	2982
%	64,2%	16,1%	13,2%	5,2%	1,1%	0,1%	0,0%	0,0%	0,0%	0,0%	0,0%	0,0%	100,0%

2. Natuurlijke groei van de bevolking

2.1. Componenten van de loop van de bevolking

Geboorten (wettelijke bevolking)

	mannen	vrouwen	totaal
- Belgen :			
- geboren in de Stad Gent	1318	1259	2577
- geboren in een andere gemeente	45	58	103
- geboren in het buitenland	5	3	8
totaal :	1368	1320	2688
- Niet-Belgen :			
- geboren in de Stad Gent	252	232	484
- geboren in een andere gemeente	2	3	5
- geboren in het buitenland	0	0	0
totaal :	254	235	489
totaal aantal geboorten :	1622	1555	3177

Overlijdens (wettelijke bevolking) :

	mannen	vrouwen	totaal
- Belgen :			
- overleden in de Stad Gent	1105	1211	2316
- overleden in een andere gemeente	13	10	23
- overleden in het buitenland	13	6	19
totaal :	1131	1227	2358
- Niet-Belgen :			
- overleden in de Stad Gent	59	23	82
- overleden in een andere gemeente			
- overleden in het buitenland	7	3	10
totaal :	66	26	92
totaal aantal overlijdens :	1197	1253	2450

	mannen	vrouwen	totaal
Natuurlijke groei :			
(geboorten - overlijdens)	425	302	727

2.1.1. Evolutie van de natuurlijke groei (absoluut)

	geboorten	sterften	natuurlijke groei
1966	2304	2443	-139
1967	2291	2297	-6
1968	2249	2486	-237
1969	2101	2409	-308
1970	2161	2360	-199
1971	2078	2280	-202
1972	1912	2194	-282
1973	1838	2256	-418
1974	1830	2299	-469
1975	1793	2146	-353
1976	1830	2095	-265
1977	3011	3213	-202
1978	3032	3416	-384
1979	3001	3069	-68
1980	2990	3329	-339
1981	2868	3132	-264
1982	2736	3106	-370
1983	2627	3140	-513
1984	2580	3030	-450
1985	2587	3091	-504
1986	2675	2965	-290
1987	2739	2864	-125
1988	2730	2786	-56
1989	2844	2723	121
1990	2879	2652	227
1991	3094	2619	475
1992	2936	2623	313
1993	2807	2738	69
1994	2787	2610	177
1995	2717	2591	126
1996	2748	2516	232
1997	2680	2577	103
1998	2594	2464	130
1999	2611	2457	154
2000	2692	2508	184
2001	2614	2449	165
2002	2610	2444	166
2003	2617	2458	159
2004	2931	2373	558
2005	3002	2331	671
2006	3072	2220	852
2007	3050	2317	733
2008	3335	2298	1037
2009	3444	2304	1140
2010	3503	2350	1153
2011	3449	2199	1250
2012	3323	2428	895
2013	3177	2450	727

natuurlijke groei = geboorten - overlijdens

2.1.2. Evolutie van de natuurlijke groei (abs.)

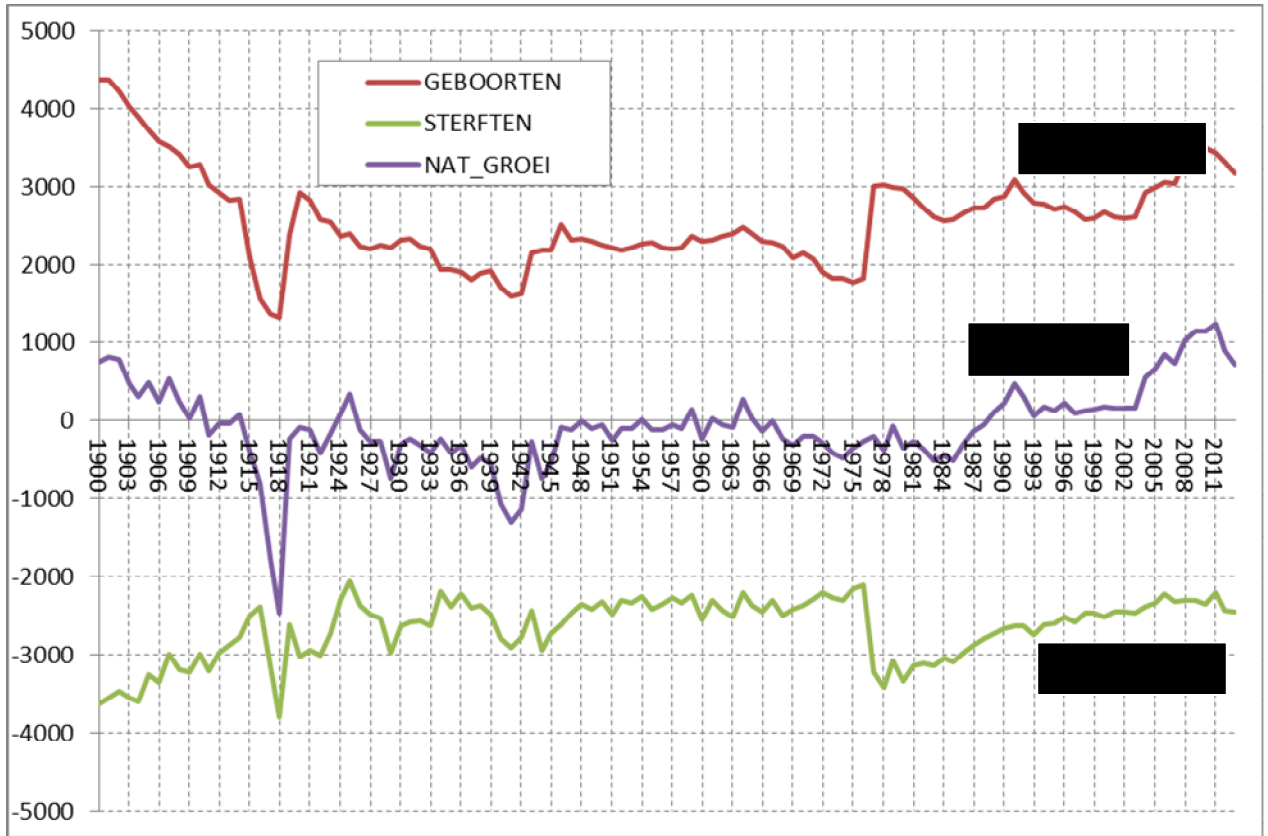

2.2. Geboortenevolutie en vruchtbaarheid

2.2.1. Aantal geboorten naar geslacht. Bruto-geboortecijfer (in promille).

jaar	jongens	meisjes	totaal	bruto-geb.cijfer
1970	1104	1057	2161	14.52
1971	1089	989	2078	14.02
1972	1011	901	1912	13.08
1973	915	923	1838	12.72
1974	932	898	1830	12.70
1975	958	835	1793	12.58
1976	946	884	1830	13.09
1977	1539	1472	3011	12.23
1978	1553	1479	3032	12.45
1979	1560	1441	3001	12.42
1980	1515	1475	2990	12.46
1981	1502	1366	2868	12.07
1982	1370	1366	2736	11.57
1983	1322	1305	2627	11.16
1984	1339	1241	2580	10.99
1985	1330	1257	2587	11.04
1986	1394	1281	2675	11.44
1987	1404	1335	2739	11.77
1988	1404	1326	2730	11.82
1989	1448	1396	2844	12.32
1990	1517	1362	2879	12.49
1991	1584	1510	3094	13.45
1992	1515	1421	2936	12.78
1993	1451	1356	2807	12.29
1994	1391	1396	2787	12.25
1995	1375	1342	2717	12.00
1996	1432	1316	2748	12.19
1997	1360	1320	2680	11.94
1998	1322	1272	2594	11.58
1999	1350	1261	2611	11.65
2000	1355	1337	2692	11.99
2001	1371	1243	2614	11.56
2002	1317	1293	2610	11.45
2003	1330	1287	2617	11.42
2004	1450	1481	2931	12,70
2005	1543	1459	3002	12,89
2006	1573	1499	3072	13,08
2007	1560	1490	3050	12,87
2008	1664	1671	3335	13,92
2009	1769	1675	3444	14,16
2010	1821	1682	3503	14,20
2011	1746	1703	3449	13,95
2012	1710	1613	3323	13,40
2013	1622	1555	3177	12,69

Bruto-geboortecijfer = aantal geboorten t.o.v. het aantal inwoners

**2.2.2. Aantal geboorten en bruto-geboortecijfer (in promille) :
Belgen, Niet-Belgen en totale bevolking**

jaar	aantal			promille		
	Belgen	Vre.	Totaal	Belgen	Vre.	Totaal
1993	2472	335	2807	11,73	18,96	12,29
1994	2446	341	2787	11,65	19,57	12,25
1995	2421	296	2717	11,57	17,19	12,00
1996	2453	295	2748	11,77	17,30	12,19
1997	2450	230	2680	11,80	13,65	11,94
1998	2352	242	2594	11,34	14,61	11,58
1999	2371	240	2611	11,46	13,94	11,65
2000	2414	278	2692	11,56	17,56	11,99
2001	2442	172	2614	11,55	11,79	11,56
2002	2447	163	2610	11,49	10,91	11,45
2003	2455	162	2617	11,50	10,34	11,42
2004	2714	217	2931	12,65	13,45	12,70
2005	2777	225	3002	12,91	12,55	12,89
2006	2797	275	3072	12,96	14,49	13,08
2007	2747	303	3050	12,74	14,18	12,87
2008	2958	377	3335	13,70	15,95	13,92
2009	3020	424	3444	13,93	16,10	14,16
2010	3018	485	3503	13,87	16,63	14,20
2011	2931	518	3449	13,50	17,19	13,95
2012	2841	482	3323	13,03	16,12	13,40
2013	2688	489	3177	12,30	15,44	12,69

**2.2.3. Algemeen vruchtbaarheidscijfer (GFR) (in promille) :
Belgen, Niet-Belgen, totale bevolking.**

	Belgen	Niet-Belgen	Totaal
1993	48,44	69,78	50,27
1994	48,35	70,33	50,28
1995	48,30	59,97	49,27
1996	49,36	58,22	50,08
1997	49,71	45,17	49,29
1998	47,68	53,11	48,19
1999	47,20	59,31	48,37
2000	48,94	81,67	52,06
2001	48,93	58,15	49,75
2002	48,72	34,50	47,50
2003	48,77	32,91	47,36
2004	53,70	42,13	52,63
2005	54,83	40,55	53,42
2006	54,53	42,56	53,26
2007	53,65	43,89	52,53
2008	58,30	48,68	57,07
2009	59,97	51,04	58,70
2010	58,67	46,87	56,82
2011	58,74	47,80	56,92
2012	56,23	45,08	54,23
2013	52,83	45,63	51,61

GFR = $\frac{\text{totaal aantal geboorten}}{\text{aantal vrouwen in de vruchtbare leeftijd}} \times 1000$

**2.2.4. Algemeen vruchtbaarheidscijfer (GFR) (in promille) :
Belgen, Niet-Belgen, totale bevolking.(lijndiagram)**

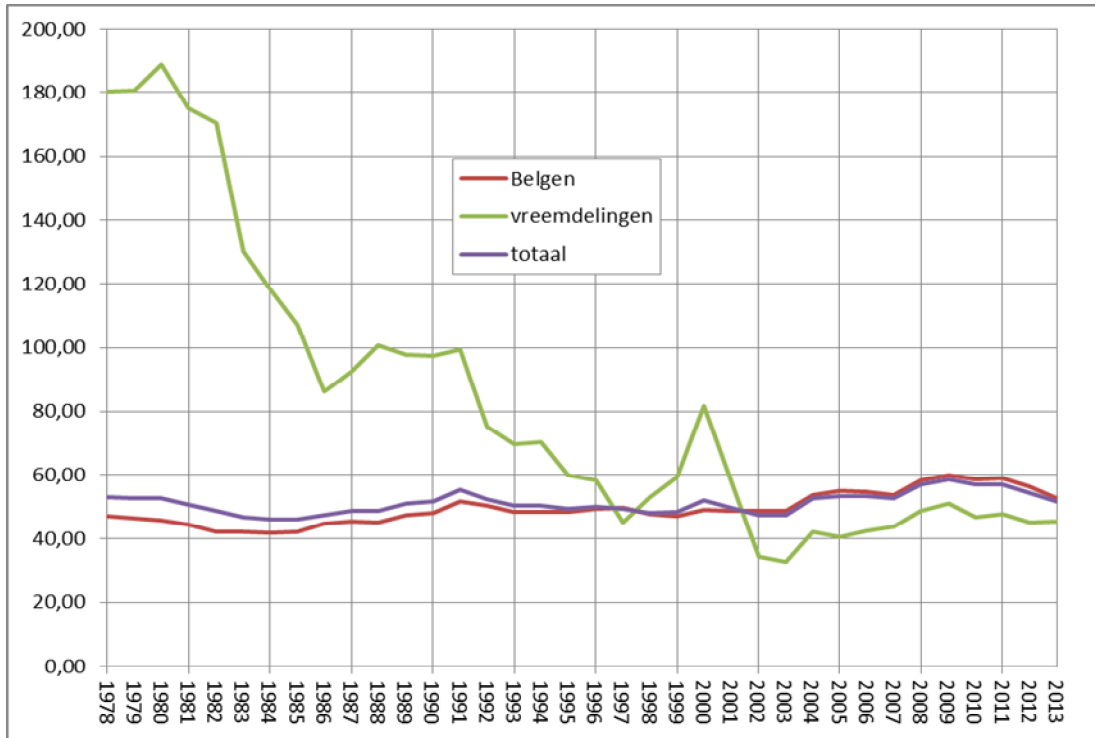

$$\text{GFR} = \frac{\text{totaal aantal geboorten}}{\text{aantal vrouwen in de vruchtbare leeftijd}} \times 1000$$

**2.2.5. Totaal vruchtbaarheidscijfer (TFR) en
bruto- reproductiecijfer van Kuczynski (Kb) 2013
Belgen en Niet-Belgen.**

	TFR	Kb
Belgen	1657,65	811,54
Niet-Belgen	1288,11	624,34
TOTAAL	1571,66	768,61

Vruchtbaarheidscijfer (TFR) : aantal *geboorten* volgens de leeftijd van de moeder in verhouding tot het gemiddeld aantal vrouwen van die leeftijd (promille), gesommeerd voor alle vruchtbare leeftijdsjaren (15 - 49 jaar)

Bruto-reproductiecijfer van Kuczynski (Kb) : aantal *geboren meisjes* volgens de leeftijd van de moeder in verhouding tot het gemiddeld aantal vrouwen van die leeftijd (promille), gesommeerd voor alle vruchtbare leeftijdsjaren (15 - 49 jaar)

**2.2.6. Aantal geboorten naar leeftijd van de moeder
Belgen en Niet-Belgen. jaar 2013**

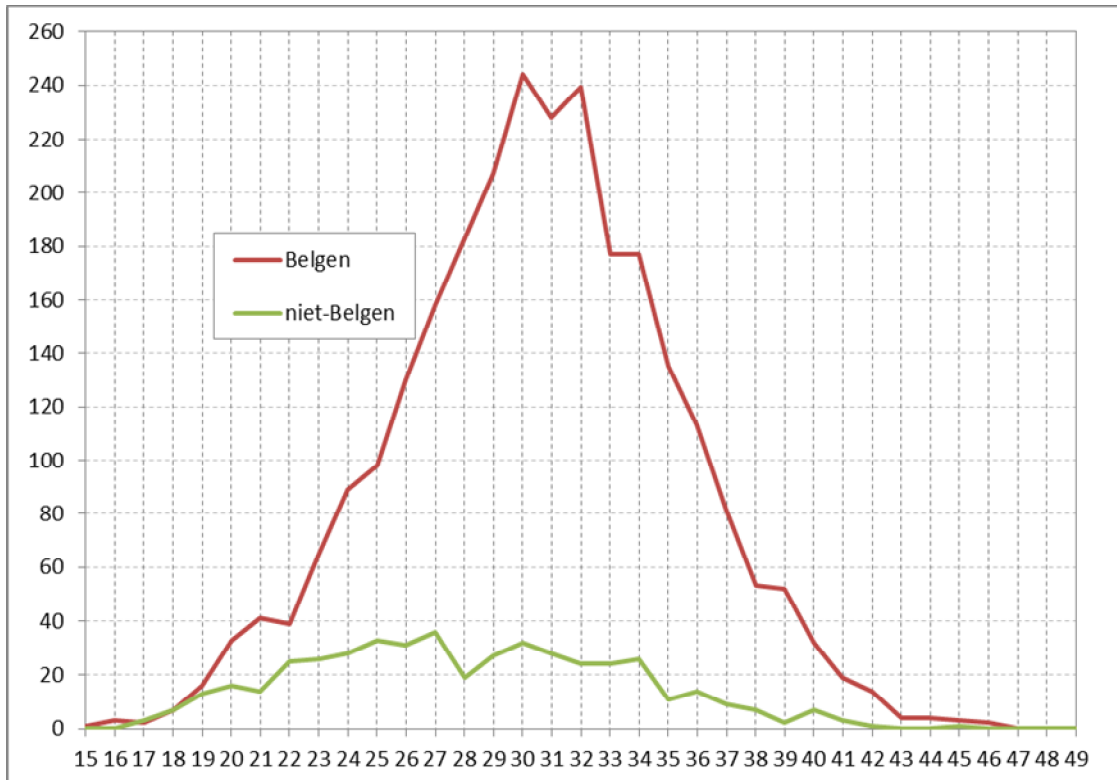

**2.2.7. Leeftijdsspecifiek vruchtbaarheidscijfer (in promille)
Belgen en Niet-Belgen. jaar 2013.**

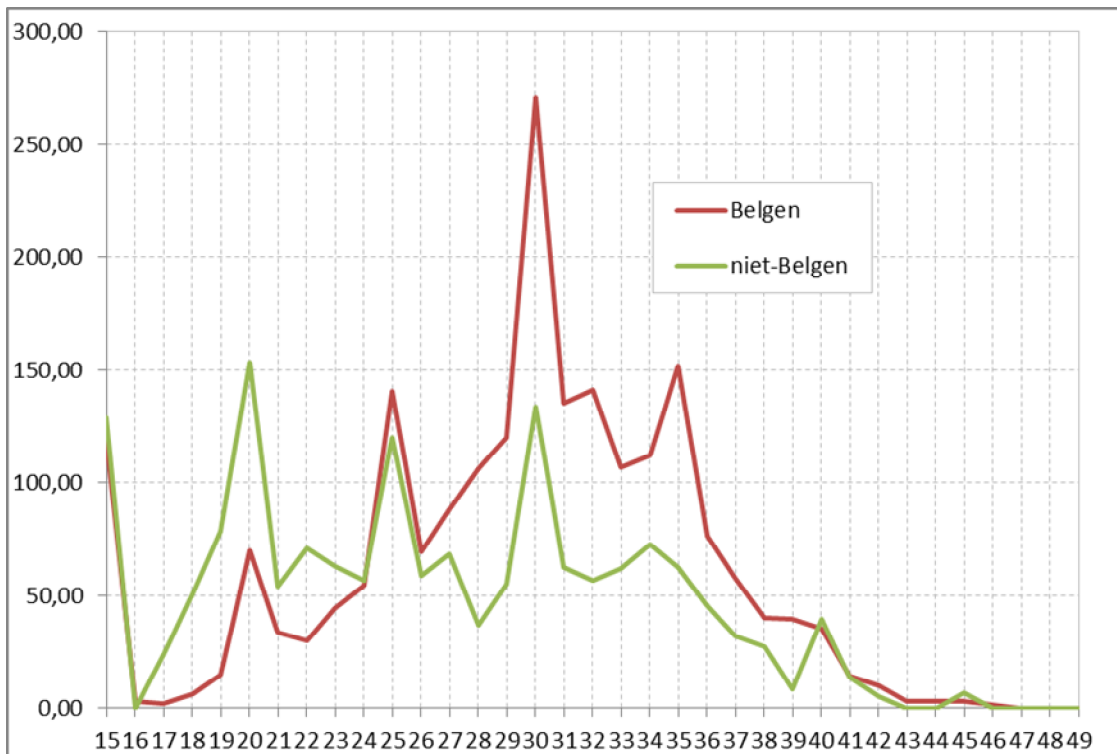

aantal geboorten volgens de leeftijd van de moeder
= X 1000
totaal aantal vrouwen van die leeftijd

2.2.8. Gemiddelde leeftijd van de moeder bij geboorte

jaar	Belgen	Niet-Belgen	Totaal
1990	28,01	25,75	27,70
1991	28,20	25,34	27,76
1992	28,35	26,19	28,09
1993	28,42	26,28	27,17
1994	28,46	26,46	28,21
1995	28,62	27,46	28,48
1996	28,70	27,21	28,54
1997	28,67	28,89	28,69
1998	28,89	28,29	28,83
1999	28,80	27,69	28,67
2000	28,87	26,82	28,65
2001	28,85	27,29	28,69
2002	28,98	28,24	28,93
2003	29,12	27,71	29,03
2004	29,21	27,65	29,09
2005	29,40	27,86	29,27
2006	29,57	27,47	29,39
2007	29,54	26,90	29,29
2008	29,61	27,45	29,39
2009	29,77	27,91	29,56
2010	29,97	28,35	29,76
2011	30,18	27,73	29,84
2012	30,40	28,53	30,15
2013	30,47	28,06	30,11

2.3. Overlijdens en Sterftcijfer

2.3.1. Aantal overlijdens naar geslacht. Bruto-sterftcijfer (in promille).

jaar	mannen	vrouwen	totaal	bruto-st.cijfer
1970	1181	1179	2360	15.85
1971	1172	1108	2280	15.39
1972	1160	1034	2194	15.00
1973	1204	1052	2256	15.62
1974	1171	1128	2299	15.95
1975	1134	1012	2146	15.05
1976	1074	1021	2095	14.98
1977	1668	1545	3213	13.05
1978	1753	1663	3416	14.03
1979	1572	1497	3069	12.70
1980	1729	1600	3329	13.87
1981	1617	1515	3132	13.18
1982	1638	1468	3106	13.13
1983	1614	1526	3140	13.34
1984	1571	1459	3030	12.91
1985	1553	1538	3091	13.20
1986	1500	1465	2965	12.68
1987	1447	1417	2864	12.31
1988	1425	1361	2786	12.06
1989	1387	1336	2723	11.80
1990	1370	1282	2652	11.51
1991	1321	1298	2619	11.38
1992	1359	1264	2623	11.41
1993	1319	1419	2738	11.99
1994	1313	1297	2610	11.48
1995	1320	1271	2591	11.44
1996	1312	1204	2516	11.16
1997	1256	1321	2577	11.48
1998	1194	1270	2464	11.00
1999	1217	1240	2457	10.96
2000	1245	1263	2508	11.17
2001	1229	1220	2449	10.83
2002	1194	1250	2444	10.73
2003	1204	1254	2458	10.73
2004	1179	1194	2373	10.28
2005	1173	1158	2331	10.01
2006	1085	1135	2220	9,45
2007	1141	1176	2317	9,78
2008	1090	1208	2298	9,59
2009	1166	1138	2304	9,48
2010	1103	1247	2350	9,53
2011	1072	1127	2199	8,89
2012	1190	1238	2428	9,79
2013	1197	1253	2450	9,79

aantal overlijdens
 Bruto-sterftcijfer = X 1000
 totale bevolking

**2.3.2. Aantal overlijdens en bruto-sterftecijfer (in promille) :
Belgen, Niet-Belgen en totale bevolking.**

jaar	aantal			promille		
	Belgen	Vre.	Totaal	Belgen	Vre.	Totaal
1991	2553	66	2619	12,00	3,81	11,38
1992	2540	83	2623	11,98	4,67	11,41
1993	2682	56	2738	12,73	3,17	11,99
1994	2549	61	2610	12,14	3,50	11,48
1995	2526	65	2591	12,07	3,78	11,44
1996	2459	57	2516	11,80	3,34	11,16
1997	2512	65	2577	12,10	3,86	11,48
1998	2396	68	2464	11,55	4,10	11,00
1999	2395	62	2457	11,57	3,60	10,96
2000	2443	65	2508	11,70	4,11	11,17
2001	2383	66	2449	11,27	4,52	10,83
2002	2376	68	2444	11,16	4,55	10,73
2003	2399	59	2458	11,24	3,76	10,73
2004	2309	64	2373	10,76	3,97	10,28
2005	2245	86	2331	10,44	4,80	10,01
2006	2147	73	2220	9,95	3,85	9,45
2007	2250	67	2317	10,43	3,14	9,78
2008	2220	78	2298	10,28	3,30	9,59
2009	2236	68	2304	10,31	2,58	9,48
2010	2278	72	2350	10,47	2,47	9,53
2011	2114	85	2199	9,74	2,82	8,89
2012	2345	83	2428	10,75	2,78	9,79
2013	2358	92	2450	10,79	2,90	9,79

**2.3.3. Leeftijdsspecifieke sterftecijfers* (in promille)
per geslacht. Jaar 2013**

Leeftijdsklasse	mannen	vrouwen
0-4	1,10	1,10
5-9	0,10	0,20
10-14	0,00	0,00
15-19	0,60	0,20
20-24	0,20	0,20
25-29	1,00	0,30
30-34	0,50	0,30
35-39	0,60	0,60
40-44	1,60	1,20
45-49	4,30	2,30
50-54	4,80	3,20
55-59	7,40	3,10
60-64	13,00	7,90
65-69	16,70	9,30
70-74	28,60	11,90
75-79	45,70	24,40
80-84	72,30	55,50
85-89	149,10	93,80
90-94	260,50	193,10
95-99	387,80	323,80
100+	1833,30	490,20

* $\frac{\text{aantal overlijdens in een leeftijdsklasse}}{\text{aantal inwoners van die leeftijdsklasse}} \times 1000$

2.3.4. Mediane leeftijd(*) bij overlijden, per geslacht

jaar	Mannen	Vrouwen
1990	75,2	81,2
1991	75	81,7
1992	74,9	81,7
1993	75	82,6
1994	74,5	81,9
1995	74,8	81,9
1996	74	82,3
1997	75	83
1998	75,2	82
1999	75,5	83,1
2000	76	82,6
2001	76,2	83,1
2002	75,5	82,6
2003	76,7	83,3
2004	76,5	83,4
2005	75,4	80,6
2006	77,8	83,6
2007	77	83,5
2008	76,4	81,2
2009	77,3	84,8
2010	78	84,9
2011	78,3	84,6
2012	79,1	84,5
2013	79,2	85

2.3.5. Mediane leeftijd (*) bij overlijden, per geslacht (staafdiagram)

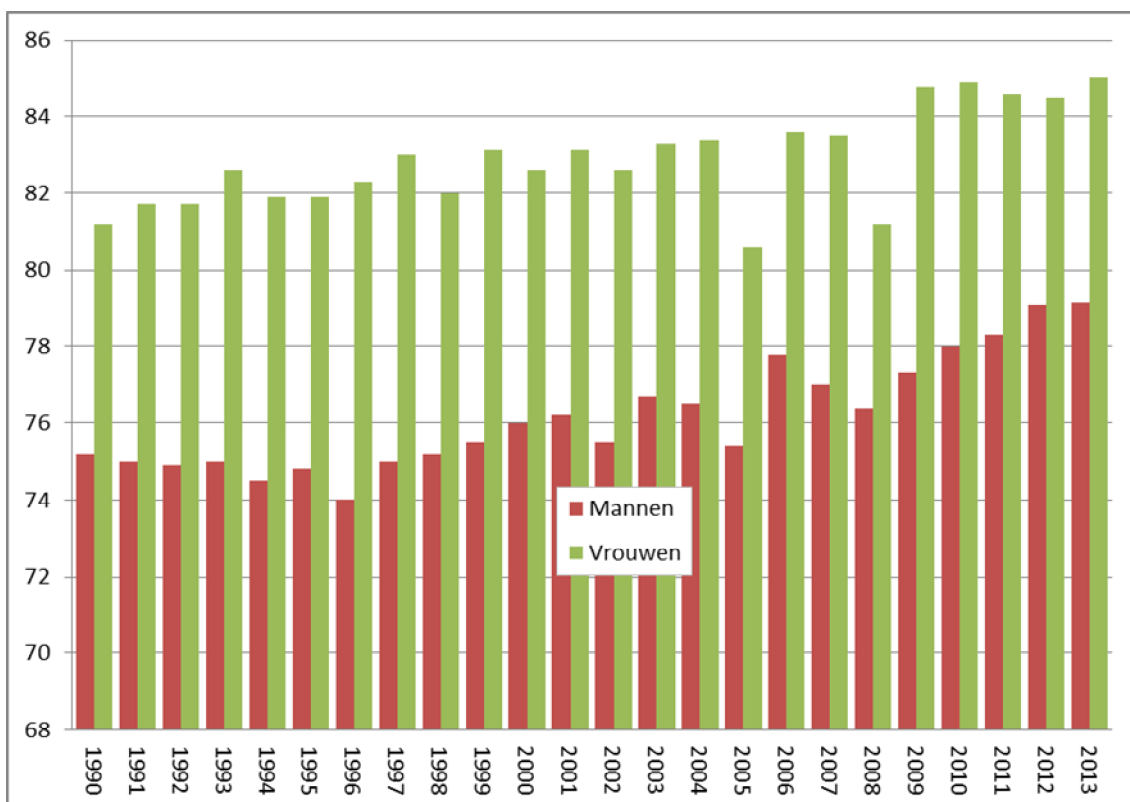

* = schatting van de levensverwachting bij geboorte gedurende een bepaald jaar

**2.3.6. Bruto-geboortecijfer (CBR) en Bruto-sterftecijfer (CDR)
in promille**

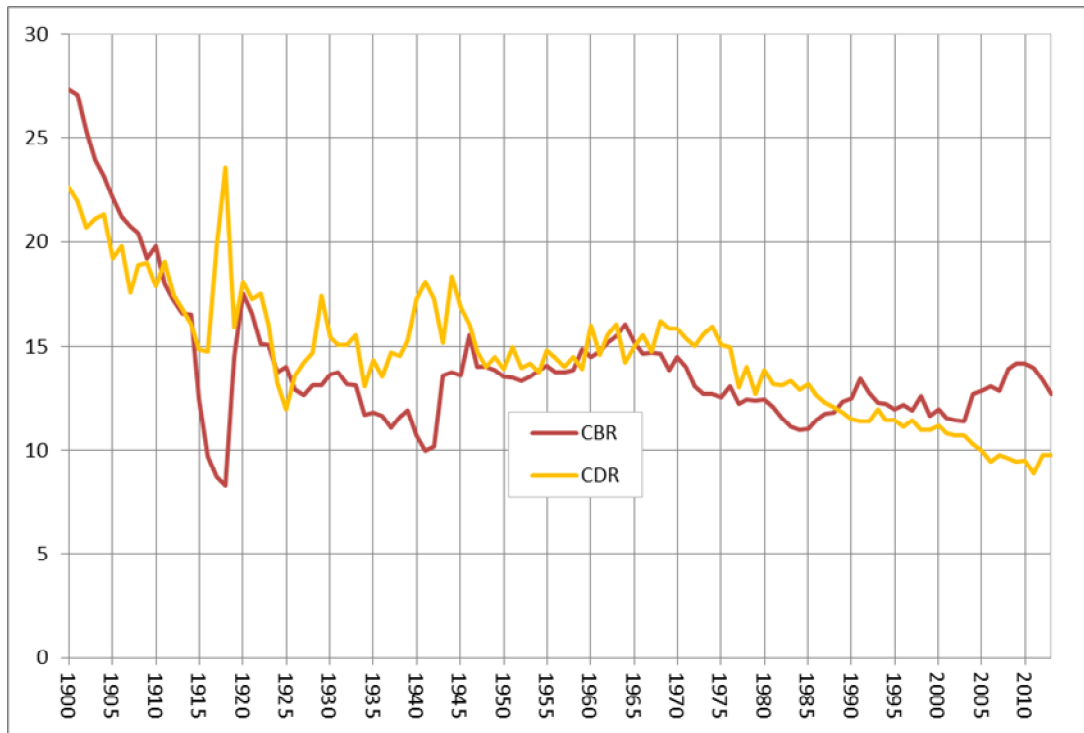

CBR = aantal geboorten t.o.v. de totale bevolking (in promille)
CDR = aantal overlijdens t.o.v. de totale bevolking (in promille)

3. Huwelijken en echtscheidingen

3.1. Aantal huwelijken en echtscheidingen

jaar	huwelijken	echtscheidingen
1970	1088	177
1971	1095	189
1972	1111	216
1973	1091	246
1974	1047	290
1975	1020	357
1976	995	396
1977	1736	499
1978	1603	517
1979	1628	520
1980	1562	547
1981	1537	552
1982	1497	568
1983	1498	590
1984	1470	594
1985	1475	588
1986	1398	552
1987	1402	600
1988	1422	652
1989	1454	628
1990	1607	566
1991	1458	673
1992	1415	671
1993	1274	617
1994	1234	596
1995	1246	899
1996	1215	831
1997	1109	668
1998	999	697
1999	965	685
2000	971	672
2001	963	668
2002	1016	706
2003	1081	741
2004	1116	664
2005	1013	717
2006	1155	624
2007	1129	701
2008	1201	690
2009	1105	671
2010	1103	556
2011	1107	639
2012	1105	533
2013	1020	476

3.2. Bruto-huwelijkscijfer (BHC) en bruto-echtscheidingscijfer (BEC) in promille (t.o.v. de totale bevolking)

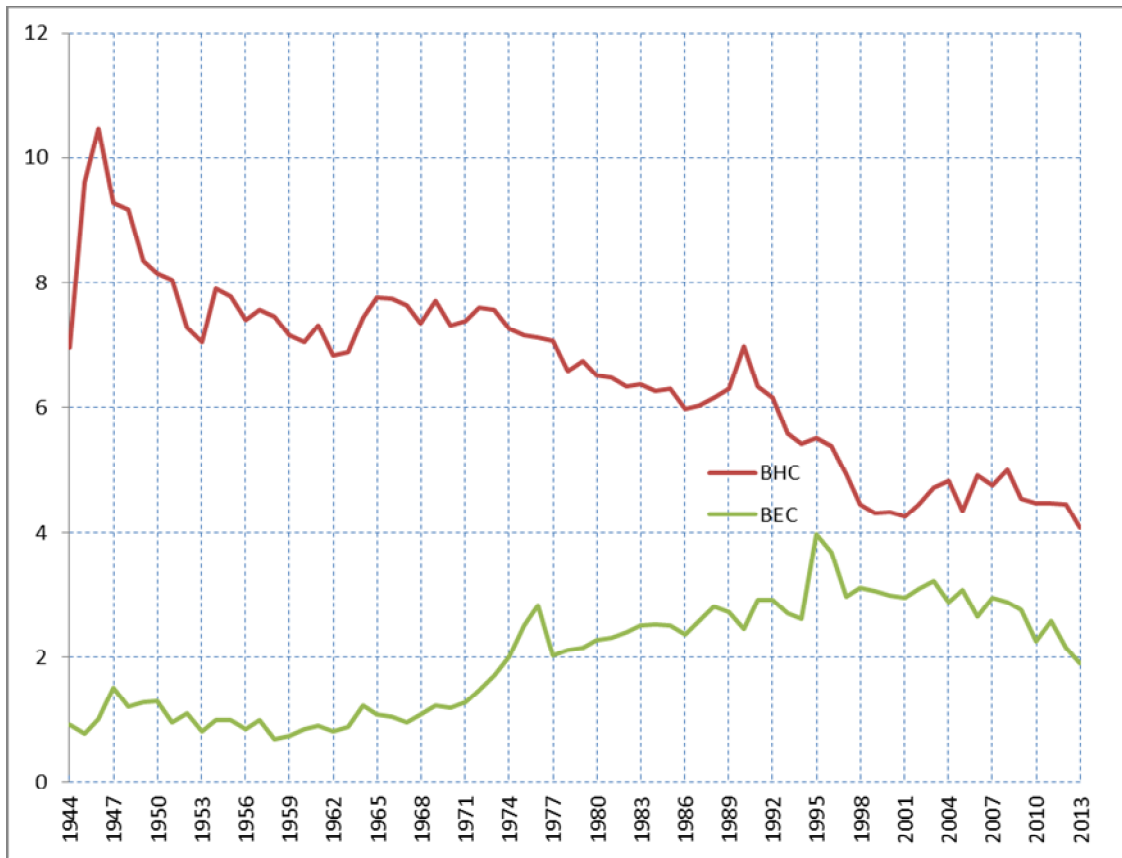

BHC= (hwl/totale bevolking) X 1000

BEC= (es/totale bevolking) X 1000

3.3. Verhouding van het aantal echtscheidingen tot het aantal huwelijken (in %)

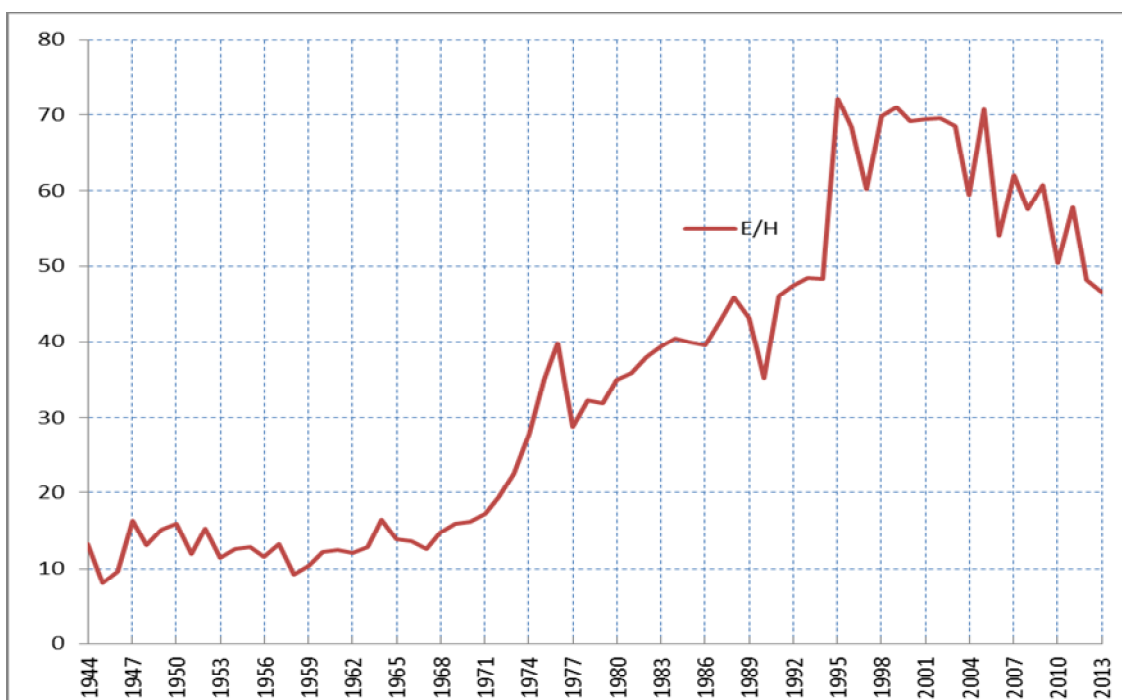

= (es/huw) X 100

3.4. Bevolkingsindeling naar Burgerlijke stand, geslacht en leeftijd (31/12/2013)

	ongetrouwd			getrouwd			echtgescheiden			weduwe(naren)		
	M	V	TOTAAL	M	V	TOTAAL	M	V	TOTAAL	M	V	TOTAAL
0-4	7901	7602	15503									
5-9	6812	6645	13457									
10-14	6091	5837	11928									
15-19	6210	6036	12246	3	46	49						
20-24	7889	7597	15486	282	850	1132	16	41	57		2	2
25-29	9744	8654	18389	1744	2686	4430	141	235	376	2	7	9
30-34	7291	5895	13186	3403	3979	7382	391	556	947	3	18	21
35-39	5075	3594	8669	3875	4046	7921	645	836	1481	9	41	50
40-44	3520	2390	5910	4022	3977	7999	975	1213	2188	18	102	120
45-49	2452	1689	4141	4266	4218	8484	1369	1685	3054	34	160	194
50-54	1821	1305	3126	4501	4464	8965	1553	1756	3309	70	240	310
55-59	1256	956	2212	4260	4220	8480	1499	1737	3236	124	440	564
60-64	790	634	1424	4008	3577	7585	1223	1449	2672	214	678	892
65-69	447	407	854	3611	3370	6981	890	1113	2003	312	1010	1322
70-74	271	310	581	2767	2492	5259	504	705	1209	333	1285	1618
75-79	217	333	550	2617	2192	4809	344	533	877	476	1850	2326
80-84	145	312	457	1834	1396	3230	174	321	495	601	2388	2989
85-89	67	257	324	817	500	1317	50	156	206	481	1999	2480
90-94	19	113	132	220	107	327	13	54	67	247	1083	1330
95+	6	33	39	12	7	19	1	10	11	36	211	247
Totaal	68024	60599	128614	42242	42127	84369	9788	12400	22188	2960	11514	14474
	27,2%	24,2%	51,4%	16,9%	16,8%	33,7%	3,9%	5,0%	8,9%	1,2%	4,6%	5,8%

3.5. Bevolking naar Burgerlijke stand

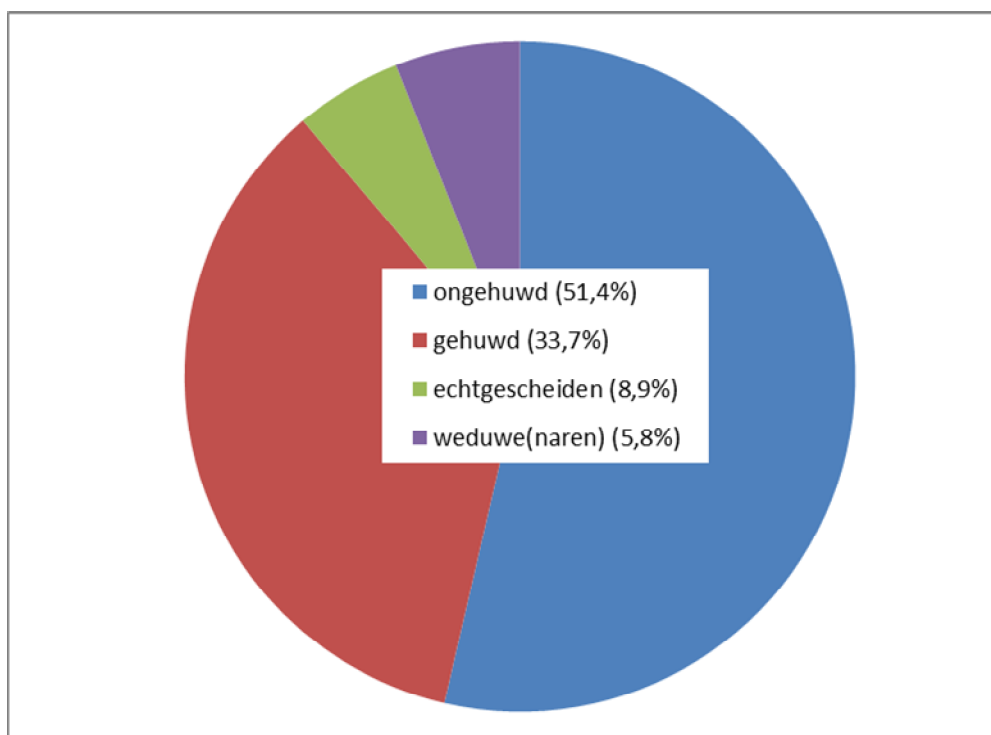

3.6. Bevolking naar Burgerlijke stand en leeftijd

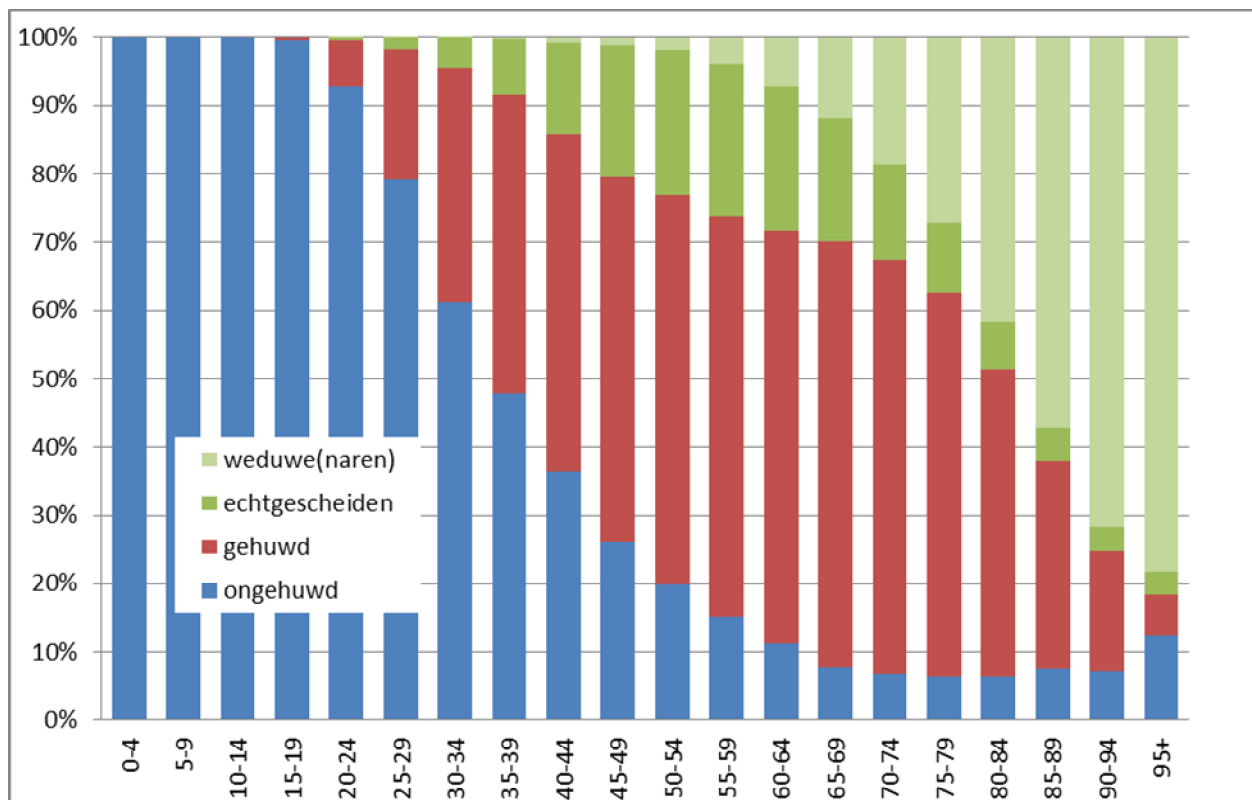

3.7. Wettelijke samenwoning naar geslacht (evolutie) – afleggen verklaring gedurende het jaar

Jaar	M-M	V-V	M-V	Totaal
2000	23	13	35	71
2001	24	14	681	719
2002	10	3	82	95
2003	4	3	118	125
2004	14	6	196	216
2005	7	8	299	314
2006	9	8	304	321
2007	9	12	487	508
2008	22	15	871	908
2009	13	19	1069	1101
2010	14	19	1023	1056
2011	25	23	1059	1107
2012	31	24	970	1025
2014	17	18	1058	1093

Naar nationaliteit : 875 Belg-Belg, 149 Belg-niet-Belg en 69 niet-Belg/niet-Belg

4. Migraties

4.1. Migraties vanuit en naar Gent in 2013 (*)

Immigratie (incl. overschrijvingen wachtregister) :

	mannen	vrouwen	Totaal
- Belgen :	4956	4425	9381
- Niet-Belgen :	3209	2970	6179
totale immigratie :	8165	7395	15560

Emigratie :

	mannen	vrouwen	Totaal
- Belgen :	5633	5032	10665
- Niet-Belgen :	1823	1666	3489
totale emigratie :	7456	6698	14154

Migratiesaldo : (immigratie - emigratie)

	mannen	vrouwen	Totaal
- Belgen :	-677	-607	-1284
- Niet-Belgen :	1386	1304	2690
totaal :	709	697	1406

(*) : Voor details over de herkomst en/of bestemming, zie verdere tabellen inzake migraties.

4.2. Immigratie in 2013 volgens herkomst : Belgische arrondissementen en provincies, buitenland en onbekende herkomst ; Belgen/Niet-Belgen, per geslacht.

herkomst	Belgen			Niet-Belgen			Totaal		
	M	V	tot.	M	V	tot.	M	V	tot.
Antwerpen	173	181	354	67	33	100	240	214	454
Mechelen	52	59	111	7	6	13	59	65	124
Turnhout	69	34	103	18	2	20	87	36	123
Antwerpen	294	274	568	92	41	133	386	315	701
Brussel	94	104	198	98	69	167	192	173	365
Halle-Vilvoorde	150	127	277	13	7	20	163	134	297
Leuven	85	75	160	22	24	46	107	99	206
Vlaams-Brabant	235	202	437	35	31	66	270	233	503
Nijvel	8	1	9	5	0	5	13	1	14
Waals- Brabant	8	1	9	5	0	5	13	1	14
Brugge	284	269	553	22	15	37	306	284	590
Diksmuide	26	33	59	2	0	2	28	33	61
Ieper	83	53	136	6	4	10	89	57	146
Kortrijk	167	183	350	31	15	46	198	198	396
Oostende	121	101	222	14	9	23	135	110	245
Roeselare	85	86	171	9	6	15	94	92	186
Tielt	79	80	159	9	7	16	88	87	175
Veurne	69	69	138	2	2	4	71	71	142
West-Vlaanderen	914	874	1788	95	58	153	1009	932	1941
Aalst	228	237	465	28	19	47	256	256	512
Dendermonde	262	253	515	39	28	67	301	281	582
Eeklo	171	181	352	22	18	40	193	199	392
Gent	1384	1430	2814	125	118	243	1509	1548	3057
Oudenaarde	199	178	377	13	14	27	212	192	404
Sint-Niklaas	193	164	357	17	15	32	210	179	389
Oost-Vlaanderen	2437	2443	4880	244	212	456	2681	2655	5336
Aat	5	11	16	0	0	0	5	11	16
Charleroi	2	1	3	5	4	9	7	5	12
Bergen	3	2	5	1	0	1	4	2	6
Moeskroen	1	1	2	1	0	1	2	1	3
Zinnik	3	1	4	3	1	4	6	2	8
Thuin				1	0	1	1		1
Doornik		3	3	2	0	2	2	3	5
Henegouwen	14	19	33	13	5	18	27	24	51

herkomst	Belgen			Niet-Belgen			Totaal		
	M	V	tot.	M	V	tot.	M	V	tot.
Hoel	1	1	2	0	0	0	1	1	2
Luik	2	9	11	18	8	26	20	17	37
Verviers		2	2	3	3	6	3	5	8
Borgworm		1	1	0	0	0		1	1
Luik	3	13	16	21	11	32	24	24	48
Hasselt	35	33	68	18	9	27	53	42	95
Maaseik	17	18	35	1	2	3	18	20	38
Tongeren	15	16	31	9	3	12	24	19	43
Limburg	67	67	134	28	14	42	95	81	176
Aarlen	1	2	3	2	0	2	3	2	5
Bastenaken				5	0	5	5		5
Marche-en-Famenne	1		1	8	1	9	9	1	10
Neufchâteau	2	2	4	0	0	0	2	2	4
Virton				2	2	4	2	2	4
Luxemburg	4	4	8	17	3	20	21	7	28
Dinant	2	4	6	2	1	3	4	5	9
Namen	3	1	4	2	2	4	5	3	8
Philippeville	0	0	0	0	1	1	0	1	1
Namen	5	5	10	4	4	8	9	9	18
België	4075	4006	8081	652	448	1100	4727	4454	9181
buitenland	252	193	445	2391	2421	4812	2643	2614	5257
onbekend	629	226	855	166	101	267	795	327	1122
totaal	4956	4425	9381	3209	2970	6179	8165	7395	15560

4.3. Emigratie in 2013 volgens bestemming : Belgische arrondissementen en provincies, buitenland en onbekend : Belgen/Niet-Belgen, per geslacht.

bestemming	Belgen			Niet-Belgen			Totaal		
	M	V	tot.	M	V	tot.	M	V	tot.
Antwerpen	149	157	306	45	33	78	194	190	384
Mechelen	49	48	97	4	6	10	53	54	107
Turnhout	36	18	54	7	4	11	43	22	65
Antwerpen	234	223	457	56	43	99	290	266	556
Brussel	93	92	185	75	64	139	168	156	324
Halle-Vilvoorde	59	64	123	11	7	18	70	71	141
Leuven	62	69	131	27	33	60	89	102	191
Vlaams-Brabant	121	133	254	38	40	78	159	173	332
Nijvel	5	6	11	3	2	5	8	8	16
Waals-Brabant	5	6	11	3	2	5	8	8	16
Brugge	191	172	363	19	14	33	210	186	396
Diksmuide	13	13	26	4	0	4	17	13	30
Ieper	29	23	52	2	1	3	31	24	55
Kortrijk	142	129	271	20	21	41	162	150	312
Oostende	106	84	190	24	13	37	130	97	227
Roeselare	49	47	96	10	5	15	59	52	111
Tielt	61	49	110	14	10	24	75	59	134
Veurne	29	42	71	1	3	4	30	45	75
West-Vlaanderen	620	559	1179	94	67	161	714	626	1340
Aalst	240	218	458	29	27	56	269	245	514
Dendermonde	301	332	633	60	44	104	361	376	737
Eeklo	216	202	418	41	35	76	257	237	494
Gent	2033	2197	4230	202	190	392	2235	2387	4622
Oudenaarde	248	235	483	15	20	35	263	255	518
Sint-Niklaas	184	166	350	31	29	60	215	195	410
Oost-Vlaanderen	3222	3350	6572	378	345	723	3600	3695	7295
Aat	10	9	19	1	0	1	11	9	20
Charleroi	3	4	7	4	3	7	7	7	14
Bergen	4	1	5	3	1	4	7	2	9
Moeskroen	2	2	4	0	3	3	2	5	7
Zinnik	2	4	6	2	1	3	4	5	9
Thuin									
Doornik	1	3	4	1	1	2	2	4	6
Henegouwen	22	23	45	11	9	20	33	32	65

bestemming	Belgen			Niet-Belgen			Totaal		
	M	V	tot.	M	V	tot.	M	V	tot.
Hoei	1	1	2	0	0	0	1	1	2
Luik	5		5	1	2	3	6	2	8
Verviers	3		3	3	9	12	6	9	15
Borgworm		1	1	0	0	0		1	1
Luik	9	2	11	4	11	15	13	13	26
Hasselt	37	19	56	3	5	8	40	24	64
Maaseik	18	13	31	6	1	7	24	14	38
Tongeren	11	2	13	3	1	4	14	3	17
Limburg	66	34	100	12	7	19	78	41	119
Aarlen	1		1	1	1	2	2	1	3
Bastenaken									
Marche-en-Famenne		4	4	0	0	0		4	4
Neufchâteau	1	1	2	0	0	0	1	1	2
Virton	1	1	2	2	1	3	3	2	5
Luxemburg	3	6	9	3	2	5	6	8	14
Dinant	3	3	6	0	0	0	3	3	6
Namen	1	5	6	1	0	1	2	5	7
Philippeville									
Namen	4	8	12	1	0	1	5	8	13
België	4399	4436	8835	675	590	1265	5074	5026	10100
buitenland	334	266	600	447	500	947	781	766	1547
onbekend	900	330	1230	701	576	1277	1601	906	2507
totaal	5633	5032	10665	1823	1666	3489	7456	6698	14154

4.4. Migratiesaldi per herkomst / bestemming : Belgische arrondissementen en provincies, buitenland en onbekend ; Belgen / Niet-Belgen per geslacht

Plaats	Belgen			Niet-Belgen			Totaal		
	M	V	tot.	M	V	tot.	M	V	tot.
Antwerpen	24	24	48	22	0	22	46	24	70
Mechelen	3	11	14	3	0	3	6	11	17
Turnhout	33	16	49	11	-2	9	44	14	58
Antwerpen	60	51	111	36	-2	34	96	49	145
Brussel	1	12	13	23	5	28	24	17	41
Halle-Vilvoorde	91	63	154	2	0	2	93	63	156
Leuven	23	6	29	-5	-9	-14	18	-3	15
Vlaams-Brabant	114	69	183	-3	-9	-12	111	60	171
Nijvel	3	-5	-2	2	-2	0	5	-7	-2
Waals- Brabant	3	-5	-2	2	-2	0	5	-7	-2
Brugge	93	97	190	3	1	4	96	98	194
Diksmuide	13	20	33	-2	0	-2	11	20	31
Ieper	54	30	84	4	3	7	58	33	91
Kortrijk	25	54	79	11	-6	5	36	48	84
Oostende	15	17	32	-10	-4	-14	5	13	18
Roeselare	36	39	75	-1	1	0	35	40	75
Tielt	18	31	49	-5	-3	-8	13	28	41
Veurne	40	27	67	1	-1	0	41	26	67
West-Vlaanderen	294	315	609	1	-9	-8	295	306	601
Aalst	-12	19	7	-1	-8	-9	-13	11	-2
Dendermonde	-39	-79	-118	-21	-16	-37	-60	-95	-155
Eeklo	-45	-21	-66	-19	-17	-36	-64	-38	-102
Gent	-649	-767	-1416	-77	-72	-149	-726	-839	-1565
Oudenaarde	-49	-57	-106	-2	-6	-8	-51	-63	-114
Sint-Niklaas	9	-2	7	-14	-14	-28	-5	-16	-21
Oost-Vlaanderen	-785	-907	-1692	-134	-133	-267	-919	-1040	-1959
Aat	-5	2	-3	-1	0	-1	-6	2	-4
Charleroi	-1	-3	-4	1	1	2	0	-2	-2
Bergen	-1	1	0	-2	-1	-3	-3	0	-3
Moeskroen	-1	-1	-2	1	-3	-2	0	-4	-4
Zinnik	1	-3	-2	1	0	1	2	-3	-1
Thuin	0	0	0	1	0	1	1	0	1
Doornik	-1	0	-1	1	-1	0	0	-1	-1
Henegouwen	-8	-4	-12	2	-4	-2	-6	-8	-14

Plaats	Belgen			Niet-Belgen			Totaal		
	M	V	tot.	M	V	tot.	M	V	tot.
Hoei	0	0	0	0	0	0	0	0	0
Luik	-3	9	6	17	6	23	14	15	29
Verviers	-3	2	-1	0	-6	-6	-3	-4	-7
Borgworm	0	0	0	0	0	0	0	0	0
Luik	-6	11	5	17	0	17	11	11	22
Hasselt	-2	14	12	15	4	19	13	18	31
Maaseik	-1	5	4	-5	1	-4	-6	6	0
Tongeren	4	14	18	6	2	8	10	16	26
Limburg	1	33	34	16	7	23	17	40	57
Aarlen	0	2	2	1	-1	0	1	1	2
Bastenaken	0	0	0	5	0	5	5	0	5
Marche-en-Famenne	1	-4	-3	8	1	9	9	-3	6
Neufchâteau	1	1	2	0	0	0	1	1	2
Virton	-1	-1	-2	0	1	1	-1	0	-1
Luxemburg	1	-2	-1	14	1	15	15	-1	14
Dinant	-1	1	0	2	1	3	1	2	3
Namen	2	-4	-2	1	2	3	3	-2	1
Philippeville	0	0	0	0	1	1	0	1	1
Namen	1	-3	-2	3	4	7	4	1	5
België	-324	-430	-754	-23	-142	-165	-347	-572	-919
buitenland	-82	-73	-155	1944	1921	3865	1862	1848	3710
onbekend	-271	-104	-375	-535	-475	-1010	-806	-579	-1385
totaal	-677	-607	-1284	1386	1304	2690	709	697	1406

4.5. Evolutie immigratie, emigratie en migratiesaldo (naar nationaliteit)

jaar	Belgen			Niet-Belgen			totaal		
	IMM	EM	SALDO	IMM	EM	SALDO	IMM	EM	SALDO
1974	6687	8137	-1450	2471	890	1581	9158	9027	131
1975	6376	8494	-2118	1929	1037	892	8305	9531	-1226
1976	5780	8152	-2372	1101	1203	-102	6881	9355	-2474
1977	5774	8274	-2500	1298	1082	216	7072	9356	-2284
1978	5965	8029	-2064	1187	1387	-200	7152	9416	-2264
1979	5844	7735	-1891	1374	1243	131	7218	8978	-1760
1980	6328	7826	-1498	1330	1229	101	7658	9055	-1397
1981	6026	7626	-1600	1239	1140	99	7265	8766	-1501
1982	6291	7004	-713	997	1061	-64	7288	8065	-777
1983	6320	6905	-585	937	978	-41	7257	7883	-626
1984	6168	6676	-508	1252	1042	210	7420	7718	-298
1985	6408	6683	-275	1463	1086	377	7871	7769	102
1986	6237	7054	-817	1822	1110	712	8059	8164	-105
1987	6181	7101	-920	1279	1470	-191	7460	8571	-1111
1988	6002	7201	-1199	1121	1442	-321	7123	8643	-1520
1989	5959	6977	-1018	1379	764	615	7338	7741	-403
1990	6187	7330	-1143	1426	626	800	7613	7956	-343
1991	6375	7656	-1281	1584	1119	465	7959	8775	-816
1992	6636	7797	-1161	1424	887	537	8059	8685	-626
1993	6841	8344	-1503	1478	1456	22	8319	9800	-1481
1994	6925	8353	-1428	1814	1503	311	8739	9856	-1117
1995	7048	8688	-1640	1746	1013	733	8794	9701	-907
1996	7044	8639	-1595	1527	1207	320	8571	9846	-1275
1997	7466	9075	-1609	1636	1184	452	9102	10259	-1157
1998	7441	8691	-1250	1504	1091	413	8945	9782	-837
1999	7542	8598	-1056	2096	1328	768	9638	9926	-288
2000	7790	8429	-639	1956	956	1000	9746	9385	361
2001	8421	8484	-63	2241	1486	755	10662	9970	692
2002	8785	8978	-193	2663	1518	1145	11448	10496	952
2003	8949	9368	-419	2752	1598	1154	11701	10966	735
2004	9036	9430	-394	2748	1860	888	11784	11290	494
2005	9071	10211	-1140	3447	1818	1629	12518	12029	489
2006	9133	9953	-820	3311	2277	1034	12444	12230	214
2007	8908	10810	-1902	4443	2051	2392	13351	12861	490
2008	8876	10706	-1830	5149	2415	2734	14025	13121	904
2009	9181	10500	-1319	5545	2611	2934	14726	13111	1615
2010	8688	10392	-1704	5964	2642	3322	14652	13034	1618
2011	8390	11061	-2671	5898	4165	1733	14262	15226	-964
2012	9142	10441	-1299	5753	4984	769	14895	15425	-530
2013	9381	10665	-1284	6179	3489	2690	15560	14154	1406

4.6. Totale immigratie en totale emigratie (lijndiagrammen)

4.6.1. Immigraties en emigraties - evolutie

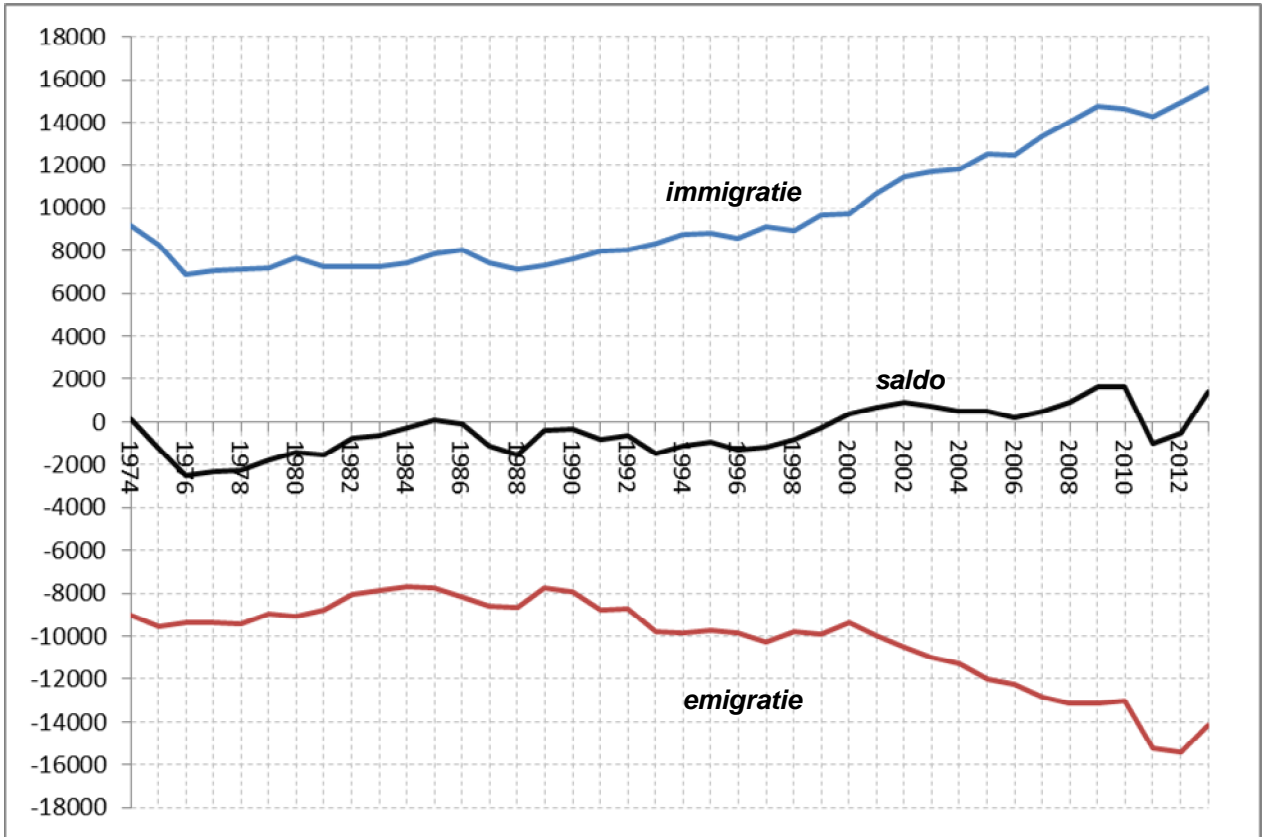

4.6.2. Migratiesaldi naar nationaliteit - evolutie

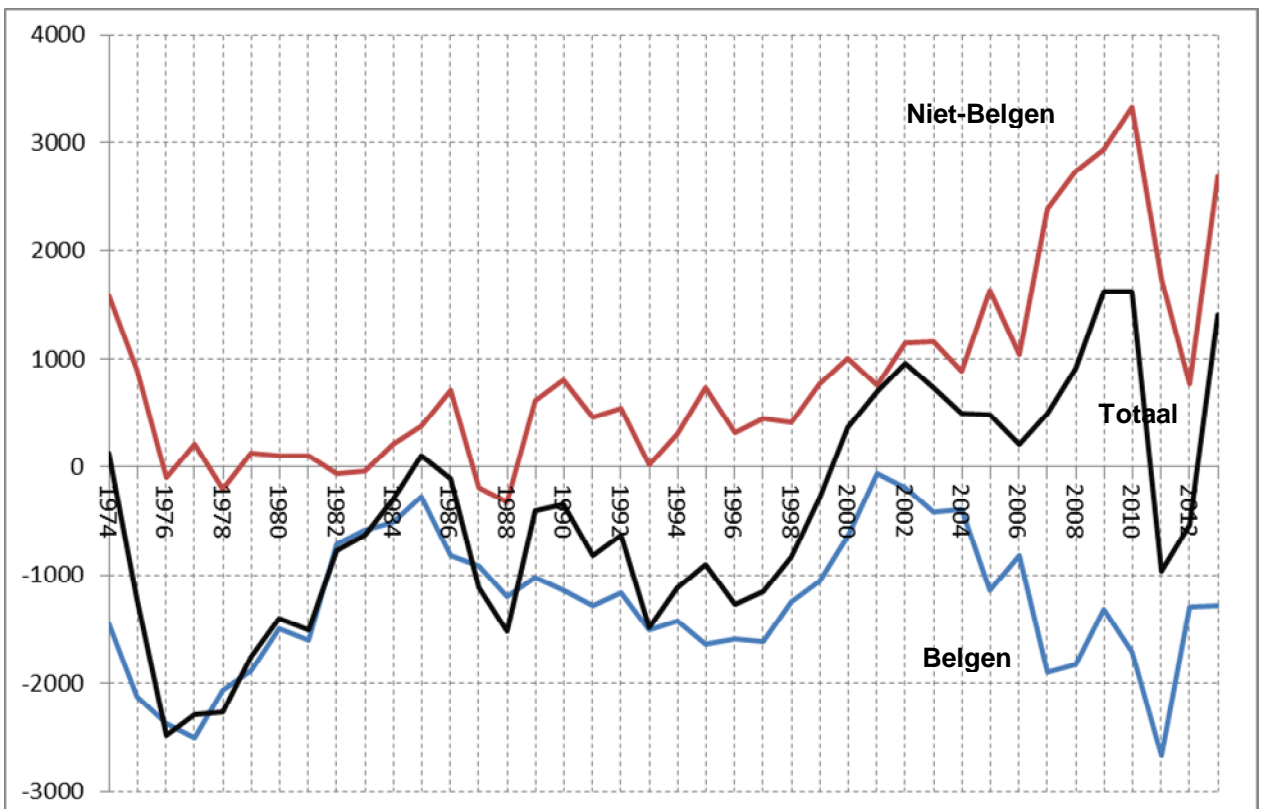

4.7. Immigratie, emigratie, en migratiesaldo vanuit en naar het binnenland, naar nationaliteit.

jaar	Belgen			Niet-Belgen			Totaal		
	IMM	EM	SALDO	IMM	EM	SALDO	IMM	EM	SALDO
1975	6243	8258	-2015	460	554	-94	6703	8812	-2109
1976	5631	7906	-2275	353	671	-318	5984	8597	-2613
1977	5570	7932	-2362	378	583	-205	5948	8515	-2567
1978	5752	7648	-1896	432	628	-196	6184	8276	-2092
1979	5598	7333	-1735	416	628	-212	6014	7961	-1947
1980	6091	7414	-1323	351	580	-229	6442	7994	-1552
1981	5806	7255	-1449	362	525	-163	6168	7780	-1612
1982	6045	6477	-432	388	415	-27	6433	6892	-459
1983	6064	6484	-420	359	295	64	6423	6779	-356
1984	5891	6191	-300	348	358	-10	6239	6549	-310
1985	6141	6223	-82	293	310	-17	6434	6533	-99
1986	5962	6657	-695	353	459	-106	6315	7116	-801
1987	5898	6549	-651	348	363	-15	6246	6912	-666
1988	5710	6674	-964	341	315	26	6051	6989	-938
1989	5705	6478	-773	N/A	N/A	N/A	6008	6832	-824
1990	5840	6818	-978	340	344	-4	6180	7162	-982
1991	6016	6903	-887	413	349	64	6429	7252	-823
1992	6035	7173	-1138	363	407	-44	6398	7580	-1182
1993	6227	7635	-1408	451	429	22	6678	8064	-1386
1994	6291	7771	-1480	374	429	-55	6665	8200	-1535
1995	6400	7853	-1453	377	400	-23	6777	8253	-1476
1996	6322	7922	-1600	397	435	-38	6719	8357	-1638
1997	6746	8297	-1551	422	417	5	7168	8714	-1546
1998	6682	7930	-1248	377	462	-85	7059	8392	-1333
1999	6871	7578	-707	534	506	28	7405	8084	-679
2000	7027	7478	-451	397	462	-65	7424	7940	-516
2001	7589	7382	207	434	490	-56	8023	7872	151
2002	7820	7769	51	468	516	-48	8288	8285	3
2003	7820	8075	-255	577	518	59	8397	8593	-196
2004	7938	8364	-426	550	620	-70	8488	8984	-496
2005	7893	9008	-1115	744	612	132	8637	9620	-983
2006	8015	8899	-884	714	757	-43	8729	9656	-927
2007	7912	9428	-1516	755	894	-139	8667	10322	-1655
2008	7797	9416	-1619	795	944	-149	8592	10360	-1768
2009	8083	9384	-1301	834	960	-126	8917	10444	-1527
2010	7685	9359	-1674	892	1161	-269	8577	10520	-1943
2011	7316	9545	-2229	1011	1331	-320	8327	10876	-2549
2012	8026	9237	-1211	922	1226	-304	8948	10463	-1515

2013	8081	8835	-754	1100	1265	-165	9181	10100	-919
------	------	------	------	------	------	------	------	-------	------

4.8. Immigratie, emigratie, en migratiesaldo vanuit en naar het buitenland, naar nationaliteit.

jaar	Belgen			Niet-Belgen			Totaal		
	IMM	EM	SALDO	IMM	EM	SALDO	IMM	EM	SALDO
1974	113	155	-42	1936	234	1702	2049	389	1660
1975	133	181	-48	1469	325	1144	1602	506	1096
1976	149	159	-10	748	212	536	897	371	526
1977	204	277	-73	920	327	593	1124	604	520
1978	213	258	-45	755	345	410	968	603	365
1979	246	288	-42	958	273	685	1204	561	643
1980	237	337	-100	979	307	672	1216	644	572
1981	220	329	-109	877	381	496	1097	710	387
1982	246	396	-150	609	285	324	855	681	174
1983	256	310	-54	578	240	338	834	550	284
1984	277	309	-32	904	198	706	1181	507	674
1985	267	323	-56	1170	144	1026	1437	467	970
1986	275	327	-52	1469	213	1256	1744	540	1204
1987	283	368	-85	931	186	745	1214	554	660
1988	292	307	-15	780	171	609	1072	478	594
1989	264	284	-20	1066	185	881	1330	469	861
1990	347	319	28	1086	181	905	1433	500	933
1991	359	300	59	1171	212	959	1530	512	1018
1992	601	329	272	1061	171	890	1661	500	1161
1993	291	326	-35	1017	264	753	1308	590	718
1994	309	314	-5	1364	214	1150	1673	528	1145
1995	330	289	41	1339	233	1106	1669	522	1147
1996	333	281	52	1070	230	840	1403	511	892
1997	327	343	-16	1173	232	941	1500	575	925
1998	345	384	-39	1088	262	826	1433	646	787
1999	293	365	-72	1454	311	1143	1747	676	1071
2000	334	406	-72	1527	249	1278	1861	655	1206
2001	330	378	-48	1731	295	1436	2061	673	1388
2002	362	453	-91	2136	333	1803	2498	786	1712
2003	371	383	-12	2098	324	1774	2469	707	1762
2004	310	404	-94	2126	429	1697	2436	833	1603
2005	374	397	-23	2646	483	2163	3020	880	2140
2006	339	389	-50	2559	506	2053	2898	895	2003
2007	298	428	-130	3641	537	3104	3939	965	2974
2008	343	467	-124	4282	589	3693	4625	1056	3569
2009	322	438	-116	3492	625	2867	3814	1063	2751
2010	356	453	-97	4912	709	4203	5268	1162	4106
2011	382	463	-81	4655	999	3656	5037	1462	3575
2012	323	585	-262	4277	1218	3059	4600	1803	2797
2013	445	600	-155	4812	947	3865	5257	1547	3710

4.9. Immigratie, emigratie, en migratiesaldo vanuit en naar onbekend (ambtshalve afvoering), naar nationaliteit.

jaar	Belgen			Niet-Belgen			Totaal		
	IMM	EM	SALDO	IMM	EM	SALDO	IMM	EM	SALDO
1974		14	-14		200	-200		214	-214
1975		55	-55		158	-158		213	-213
1976		67	-67		320	-320		387	-387
1977		65	-65		172	-172		237	-237
1978		123	-123		414	-414		537	-537
1979		114	-114		342	-342		456	-456
1980		75	-75		342	-342		417	-417
1981		42	-42		234	-234		276	-276
1982		131	-131		361	-361		492	-492
1983		111	-111		443	-443		554	-554
1984		176	-176		486	-486		662	-662
1985		137	-137		632	-632		769	-769
1986		70	-70		438	-438		508	-508
1987		184	-184		921	-921		1105	-1105
1988		220	-220		956	-956		1176	-1176
1989		215	-215			0		215	-215
1990		193	-193		101	-101		294	-294
1991		453	-453		558	-558		1011	-1011
1992		295	-295		310	-310		605	-605
1993		383	-383		15	-15		398	-398
1994	325	268	57	76	860	-784	401	1128	-727
1995	318	546	-228	30	380	-350	348	926	-578
1996	388	436	-48	60	542	-482	448	978	-530
1997	393	435	-42	41	535	-494	434	970	-536
1998	414	377	37	38	367	-329	452	744	-292
1999	378	655	-277	108	511	-403	486	1166	-680
2000	429	545	-116	32	245	-213	461	790	-329
2001	502	724	-222	76	701	-625	578	1425	-847
2002	603	756	-153	59	669	-610	662	1425	-763
2003	758	910	-152	77	756	-679	835	1666	-831
2004	788	662	126	72	811	-739	860	1473	-613
2005	804	806	-2	57	723	-666	861	1529	-668
2006	779	665	114	38	1014	-976	817	1679	-862
2007	698	954	-256	47	620	-573	745	1574	-829
2008	736	823	-87	72	882	-810	808	1705	-897
2009	776	678	98	1219	926	293	1995	1604	391
2010	647	580	67	160	772	-612	807	1352	-545
2011	692	1053	-361	88	1835	-1747	780	2888	-2108
2012	793	619	174	554	2540	-1986	1347	3159	-1812
2013	855	1230	-375	267	1277	-1010	1122	2507	-1385

4.10. Immigraties vanuit de Belgische provincies (per jaar)

	Antw.	Brab.	Hen.	Limb.	Luik	Lux.	Namen	O.VI.	W.VI.	Tot.
1978	485	469	58	81	16	6	18	4049	1002	6184
1979	439	527	63	80	27	8	17	3882	971	6014
1980	392	501	39	119	27	9	10	4328	1017	6442
1981	412	460	45	114	16	4	7	4243	867	6168
1982	443	522	54	80	8	10	14	4309	993	6433
1983	371	558	40	78	23	4	10	4362	977	6423
1984	388	473	55	102	21	16	12	4160	1012	6239
1985	389	407	57	82	22	12	7	4517	941	6434
1986	377	453	63	97	26	10	13	4299	977	6315
1987	400	489	55	97	21	16	9	4235	924	6246
1988	309	410	40	80	36	5	11	4291	869	6051
1989	367	489	58	83	28	8	12	3889	955	5889
1990	431	495	42	105	23	7	16	3922	992	6033
1991	379	526	37	99	17	3	19	4106	1027	6213
1992	387	542	48	111	10	12	14	4275	999	6398
1993	435	525	55	85	17	14	23	4320	1194	6668
1994	398	511	45	94	12	22	14	4511	1058	6665
1995	439	555	50	125	21	14	17	4466	1090	6777
1996	453	508	46	116	19	6	19	4350	1203	6720
1997	426	549	58	111	23	15	7	4718	1261	7168
1998	447	568	59	107	16	3	16	4484	1359	7059
1999	507	677	82	106	22	8	17	4665	1321	7405
2000	474	576	44	114	18	6	5	4775	1412	7424
2001	564	620	55	150	16	9	11	5017	1581	8023
2002	543	711	55	149	40	4	12	5102	1672	8288
2003	589	755	52	156	17	12	18	5196	1602	8397
2004	633	797	72	185	28	17	11	4987	1758	8488
2005	580	796	68	167	26	15	19	5161	1805	8637
2006	601	878	65	168	34	9	22	5107	1845	8729
2007	652	795	68	176	70	9	10	5054	1833	8667
2008	633	825	68	183	34	16	17	5031	1785	8592
2009	641	802	77	162	38	18	21	5263	1895	8917
2010	575	896	51	186	47	14	19	5006	1783	8577
2011	621	862	60	170	37	21	20	4813	1728	8327
2012	611	861	52	173	53	26	13	5345	1814	8948
2013	701	882	51	176	48	28	18	5336	1941	9181

Brabant na de staatshervorming

Jaar	Vlaams-Brab	Brus.-hoofdst	Waals-Brab
2003	424	306	25
2004	431	357	9
2005	450	328	18
2006	497	363	18
2007	454	318	23
2008	453	349	23
2009	432	356	14
2010	496	389	11
2011	410	435	17
2012	467	381	13
2013	503	365	14

4.11. Emigraties naar de Belgische provincies (per jaar)

	Antw.	Brab.	Hen.	Limb.	Luik	Lux.	Namen	O.VI.	W.VI.	Tot.
1978	516	738	62	113	34	15	19	5948	831	8276
1979	517	687	71	112	41	16	21	5683	813	7961
1980	489	596	61	95	28	6	16	5826	877	7994
1981	457	629	69	83	32	17	6	5714	773	7780
1982	425	546	47	89	26	14	17	4973	755	6892
1983	386	527	54	69	20	20	16	4823	864	6779
1984	376	530	83	59	39	9	18	4679	756	6549
1985	404	540	52	97	39	13	13	4574	801	6533
1986	453	569	63	74	19	13	20	5143	762	7116
1987	389	597	50	75	29	12	21	4947	792	6912
1988	405	514	57	76	30	10	25	5032	840	6989
1989	358	452	61	74	14	11	9	5050	805	6834
1990	380	432	50	60	18	8	22	5406	786	7162
1991	414	470	48	96	19	6	14	5365	820	7252
1992	439	479	51	83	29	10	17	5568	904	7580
1993	424	532	55	103	16	12	18	6015	889	8064
1994	421	536	43	106	21	16	17	6101	939	8200
1995	397	558	59	78	16	14	12	6251	868	8253
1996	411	535	57	88	20	13	20	6297	916	8357
1997	399	618	59	60	21	9	12	6589	947	8714
1998	391	577	52	66	14	18	18	6328	928	8392
1999	444	604	54	85	18	9	9	5852	1009	8084
2000	428	583	72	70	22	15	34	5713	1003	7940
2001	436	629	63	61	25	15	18	5617	1008	7872
2002	488	671	48	74	28	9	12	5893	1062	8285
2003	459	637	71	80	35	8	9	6149	1145	8593
2004	457	705	74	86	14	9	19	6407	1213	8984
2005	536	654	83	129	42	20	17	6889	1250	9620
2006	498	728	57	115	27	14	21	6987	1209	9656
2007	607	748	58	122	34	22	19	7415	1297	10322
2008	615	728	72	130	37	34	21	7402	1321	10360
2009	674	772	59	135	38	12	18	7426	1310	10444
2010	600	749	75	157	52	24	12	7431	1400	10500
2011	611	790	83	157	51	23	7	7698	1456	10876
2012	616	737	58	139	34	14	12	7467	1386	10463
2013	556	672	65	119	26	14	13	7295	1340	10100

Brabant na de staatshervorming

Jaar	Vlaams-Brab	Brus.-hoofdst	Waals-Brab
2003	308	304	25
2004	311	373	21
2005	306	319	29
2006	370	342	16
2007	368	358	22
2008	386	325	17
2009	397	361	14
2010	364	368	17
2011	417	354	19
2012	385	342	10
2013	332	324	16

4.12. Migraties in 2013 naar en vanuit de gemeenten van het arrondissement Gent

gemeente	immigratie			emigratie			migratiesaldo		
	M	V	TOT	M	V	TOT	M	V	TOT
Aalter	58	44	102	66	62	128	-8	-18	-26
De Pinte	81	82	163	119	110	229	-38	-28	-66
Deinze	94	100	194	140	146	286	-46	-46	-92
Destelbergen	168	189	357	237	269	506	-69	-80	-149
Evergem	213	195	408	358	391	749	-145	-196	-341
Gavere	35	43	78	61	61	122	-26	-18	-44
Knesselare	11	22	33	17	11	28	-6	11	5
Lochristi	128	143	271	180	212	392	-52	-69	-121
Lovendegem	68	67	135	112	117	229	-44	-50	-94
Melle	93	91	184	157	168	325	-64	-77	-141
Merelbeke	200	185	385	274	304	578	-74	-119	-193
Moerbeke (Waas)	3	8	11	10	8	18	-7	0	-7
Nazareth	58	62	120	91	86	177	-33	-24	-57
Nevele	61	66	127	89	105	194	-28	-39	-67
Oosterzele	57	52	109	52	55	107	5	-3	2
Sint-Martens-Latem	64	67	131	97	95	192	-33	-28	-61
Waarschoot	24	31	55	43	48	91	-19	-17	-36
Wachtebeke	44	41	85	49	58	107	-5	-17	-22
Zomergem	21	30	51	43	43	86	-22	-13	-35
Zulte	28	30	58	40	38	78	-12	-8	-20
arrondissement Gent	1509	1548	3057	2235	2387	4622	-726	-839	-1565

4.13. Migraties in 2013 binnen Gentse arrondissement

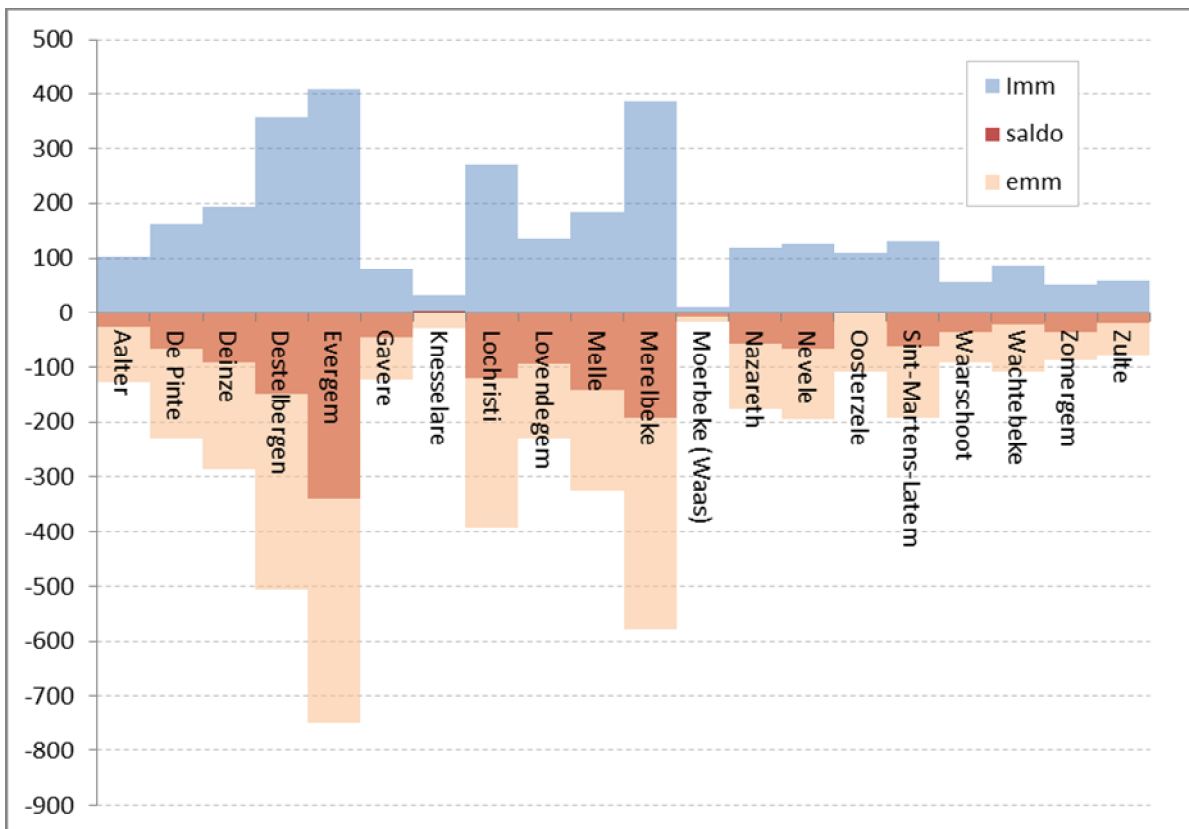

4.13. Immigratie, emigratie en migratiesaldo vanuit en naar arrondissement Gent, naar geslacht

jaar	immigratie			emigratie			migratiesaldo		
	M	V	tot.	M	V	tot.	M	V	tot.
1965	1718	1882	3600	2461	2608	5069	-743	-726	-1469
1966	1788	1918	3706	2490	2671	5161	-702	-753	-1455
1967	1677	1775	3452	2475	2577	5052	-798	-802	-1600
1968	1635	1750	3385	2609	2735	5344	-974	-985	-1959
1969	1893	2014	3907	2474	2723	5197	-581	-709	-1290
1970	1641	1861	3502	2873	3027	5900	-1232	-1166	-2398
1971	2006	2095	4101	2790	2987	5777	-784	-892	-1676
1972	1822	1894	3716	2801	2921	5722	-979	-1027	-2006
1973	1821	1909	3730	2980	3116	6096	-1159	-1207	-2366
1974	1920	1928	3848	2767	2866	5633	-847	-938	-1785
1975	1871	1830	3701	2892	2914	5806	-1021	-1084	-2105
1976	1632	1649	3281	2759	2866	5625	-1127	-1217	-2344
1977	1081	1218	2299	2118	2200	4318	-1037	-982	-2019
1978	1268	1358	2626	2130	2201	4331	-862	-843	-1705
1979	1204	1251	2455	2068	2157	4225	-864	-906	-1770
1980	1374	1505	2879	2109	2250	4359	-735	-745	-1480
1981	1365	1440	2805	2013	2198	4211	-648	-758	-1406
1982	1363	1460	2823	1721	1916	3637	-358	-456	-814
1983	1453	1477	2930	1669	1793	3462	-216	-316	-532
1984	1296	1467	2763	1586	1740	3326	-290	-273	-563
1985	1456	1527	2983	1636	1722	3358	-180	-195	-375
1986	1413	1436	2849	1799	1891	3690	-386	-455	-841
1987	1337	1388	2725	1739	1882	3621	-402	-494	-896
1988	1446	1419	2865	1709	1928	3637	-263	-509	-772
1989	1178	1223	2401	1731	1901	3632	-553	-678	-1231
1990	1195	1264	2459	1858	2041	3899	-663	-777	-1440
1991	1257	1278	2535	1844	2002	3846	-587	-724	-1311
1992	1320	1366	2686	1901	2040	3941	-581	-674	-1255
1993	1310	1351	2661	2017	2197	4214	-707	-846	-1553
1994	1393	1449	2842	2050	2424	4274	-657	-775	-1432
1995	1353	1346	2699	2151	2278	4429	-798	-932	-1730
1996	1376	1401	2777	2158	2263	4421	-782	-862	-1644
1997	1419	1450	2869	2230	2345	4575	-811	-895	-1706
1998	1295	1402	2697	2082	2240	4322	-787	-838	-1625
1999	1373	1398	2771	1951	2033	3984	-578	-635	-1213
2000	1404	1456	2860	1858	2045	3903	-454	-589	-1043
2001	1465	1514	2979	1916	1939	3855	-451	-425	-876
2002	1418	1531	2949	1841	2006	3847	-423	-475	-898
2003	1518	1513	3031	1900	2072	3972	-382	-559	-941
2004	1434	1420	2854	2056	2204	4260	-622	-784	-1406
2005	1428	1461	2889	2244	2342	4586	-816	-881	-1697
2006	1472	1446	2918	2288	2283	4571	-816	-837	-1653
2007	1449	1413	2862	2336	2422	4758	-887	-1009	-1896
2008	1503	1346	2849	2328	2423	4751	-825	-1077	-1902
2009	1475	1556	3031	2433	2456	4889	-958	-900	-1858
2010	1378	1430	2808	2300	2347	4647	-922	-917	-1839
2011	1365	1361	2726	2435	2501	4954	-1070	-1140	-2228
2012	1546	1510	3056	2447	2380	4827	-901	-870	-1771
2013	1509	1548	3057	2235	2387	4622	-726	-839	-1565

4.14. Immigratie per leeftijdsklasse

	Belgen			Niet-Belgen			Totaal			
	M	V	Totaal	M	V	Totaal	M	V	Totaal	%
0-4	215	197	412	113	146	259	328	343	671	4,31%
5-9	140	157	297	137	115	252	277	272	549	3,53%
10-14	93	113	206	122	112	234	215	225	440	2,83%
15-19	137	168	305	160	129	289	297	297	594	3,82%
20-24	880	1047	1927	582	780	1362	1462	1827	3289	21,14%
25-29	1406	1255	2661	743	735	1478	2149	1990	4139	26,60%
30-34	615	453	1068	504	393	897	1119	846	1965	12,63%
35-39	367	221	588	316	192	508	683	413	1096	7,04%
40-44	279	154	433	217	147	364	496	301	797	5,12%
45-49	243	133	376	140	90	230	383	223	606	3,89%
50-54	196	127	323	84	57	141	280	184	464	2,98%
55-59	121	96	217	52	32	84	173	128	301	1,93%
60-64	88	80	168	18	19	37	106	99	205	1,32%
65-69	65	44	109	10	11	21	75	55	130	0,84%
70-74	34	28	62	4	6	10	38	34	72	0,46%
75-79	26	28	54	5	3	8	31	31	62	0,40%
80-84	17	58	75	0	1	1	17	59	76	0,49%
85-89	18	42	60	1	2	3	19	44	63	0,40%
90-94	15	21	36	1	0	1	16	21	37	0,24%
95+	1	3	4	0	0	0	1	3	4	0,03%

4.15. Emigratie per leeftijdsklasse

	Belgen			Niet-Belgen			Totaal			
	M	V	Totaal	M	V	Totaal	M	V	Totaal	%
0-4	424	435	859	69	85	154	493	520	1013	7,16%
5-9	230	265	495	78	54	132	308	319	627	4,43%
10-14	142	180	322	38	56	94	180	236	416	2,94%
15-19	166	170	336	29	43	72	195	213	408	2,88%
20-24	507	549	1056	195	317	512	702	866	1568	11,08%
25-29	1141	1110	2251	444	458	902	1585	1568	3153	22,28%
30-34	904	673	1577	364	258	622	1268	931	2199	15,54%
35-39	589	392	981	209	141	350	798	533	1331	9,40%
40-44	403	226	629	148	100	248	551	326	877	6,20%
45-49	289	226	515	105	43	148	394	269	663	4,68%
50-54	270	190	460	69	38	107	339	228	567	4,01%
55-59	204	135	339	34	27	61	238	162	400	2,83%
60-64	112	100	212	18	18	36	130	118	248	1,75%
65-69	93	87	180	13	10	23	106	97	203	1,43%
70-74	58	46	104	4	4	8	62	50	112	0,79%
75-79	40	53	93	2	7	9	42	60	102	0,72%
80-84	22	73	95	3	3	6	25	76	101	0,71%
85-89	26	68	94	1	3	4	27	71	98	0,69%
90-94	12	45	57	0	0	0	12	45	57	0,40%
95+	1	9	10	0	1	1	1	10	11	0,08%

5. Nationaliteitswijziging

5.1. Verlies en verkrijging van de Belgische nationaliteit door inwoners van Gent.

	verlies			verkrijging		
	M	V	tot.	M	V	tot.
1973	0	5	5	3	20	23
1974	0	0	0	1	7	8
1975	0	0	0	0	9	9
1976	0	0	0	2	8	10
1977	0	0	0	3	12	15
1978	0	0	0	29	23	52
1979	1	7	8	33	131	164
1980	4	7	11	46	144	190
1981	2	9	11	80	249	329
1982	5	7	12	59	135	194
1983	3	7	10	51	147	198
1984	3	5	8	24	68	92
1985	1	1	2	588	508	1096
1986	0	1	1	59	33	92
1987	1	0	1	66	35	101
1988	2	0	2	54	47	101
1989	1	0	1	71	57	128
1990	3	0	3	84	59	143
1991	5	0	5	79	74	153
1992	4	0	4	236	248	484
1993	1	1	2	250	218	468
1994	0	0	0	571	429	1000
1995	1	0	1	527	421	948
1996	0	0	0	427	393	820
1997	0	0	0	538	451	989
1998	1	0	1	548	470	1018
1999	0	1	1	321	248	569
2000	1	1	2	1195	1161	2356
2001	0	0	0	1283	1342	2625
2002	0	0	0	707	710	1417
2003	0	0	0	412	377	789
2004	1	0	1	384	487	871
2005	0	1	1	459	421	880
2006	3	1	4	502	511	1013
2007	4	1	5	504	585	1089
2008	0	0	0	577	589	1166
2009	0	0	0	595	558	1153
2010	0	3	3	621	631	1252
2011	1	1	2	554	580	1134
2012	0	0	0	549	644	1193
2013	0	0	0	625	654	1279

5.2. Verkrijging van de Belgische nationaliteit door de inwoners van Gent

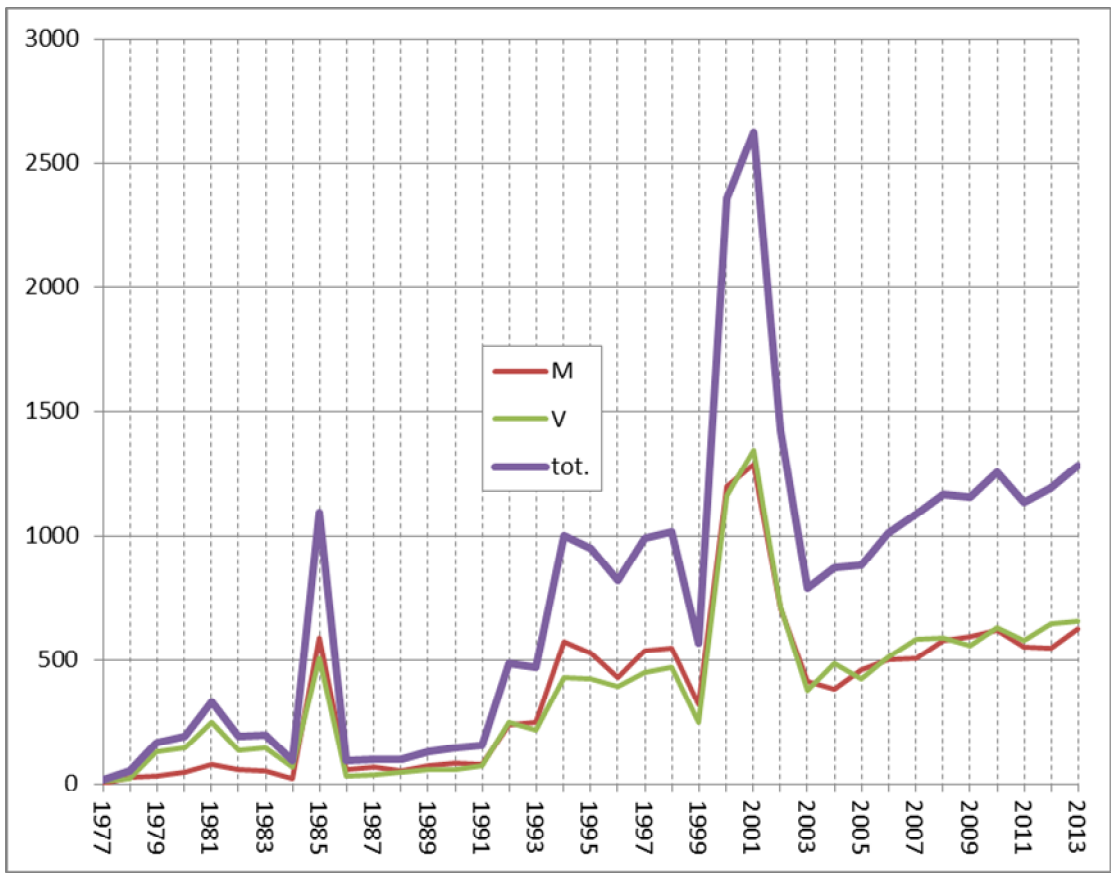

5.3. Specificatie van de wijziging naar de Belgische Nationaliteit – naar nationaliteit en rechtsgrond - 2013

Vorige nationaliteit	°België	°buitenland	naturalisatie	verklaring	huwelijk	keuze	Verkr. ouders	Totaal
Afghanistan				9	3		4	16
Albanië	2		12	3	1		12	30
Algerije		1	6	2	1		4	14
Angola							1	1
Argentinië					2		2	4
Armenië	4		5	2			4	15
Australië			1	1				2
Bangladesh				1				1
België				2				2
Bhutan				1				1
Bosnië en Herzegovina			1	4				5
Brazilië					3			3
Bulgarije			86	17	3		56	162
Burundi			1				3	4
Centraal-Afrikaanse Republiek			1					1
Chili				1				1
China			2	1	1		1	5
Colombia			1		1		0	2
Congo (Dem. Rep.)	4		10	6			12	32
Congo-Brazzaville							1	1
Cuba				1	1		1	3
Dominicaanse Republiek				2				2
Duitsland (Bondsrep.)				2				2
Ecuador			2		1			3
Egypte				2	1		5	8
Eritrea			1				2	3
Estland							1	1
Ethiopië		2	1		1		1	5
Filipijnen				3	2		1	6
Finland				1				1
Frankrijk				2			3	5
Gambia				1				1
Georgië			1					1
Ghana		1	11	24	5	1	14	56
Guatemala					1			1
Guinee			1				1	2
Honduras					2			2
Hongarije (Rep.)				1				1
Ierland							1	1
India			1		2			3
Indonesië					1			1

Vorige nationaliteit	°België	°buitenland	naturalisatie	verklaring	huwelijk	keuze	Verkr. ouders	Totaal
Irak			5	7	2		14	28
Iran (Islamitische Republiek)			7	10	4		5	26
Italië	1			5	1		1	8
Ivoorkust			1		1			2
Jamaica				1				1
Jordanië			1		1			2
Kameroen			1	2	1		6	10
Kazachstan	3		1	6				10
Kirgizstan				1	1			2
Kosovo	2		8	4	1		7	22
Libanon			2					2
Liberia					1			1
Macedonië			2	1			7	10
Madagaskar					1			1
Marokko	1		12	21	16		9	59
Mexico					1			1
Mongolië			2	1			2	5
Montenegro				4				4
Nederland			2	6			24	32
Nepal			1	1	1	1	2	6
Nieuw-Zeeland					1			1
Niger				1				1
Nigeria			2	3			6	11
Oeganda					1		1	2
Oekraïne	1		3	3	1		1	9
Oezbekistan			4	4			3	11
Onbepaald			1				4	5
Pakistan		2	1	7	2		4	16
Paraguay				1				1
Peru			2		1			3
Polen (Rep.)			2	9	3		6	20
Portugal				1				1
Roemenië			3	2	1		1	7
Russische Federatie		1	6	11	3		17	38
Rwanda (Rep.)			3				1	4
Senegal				2	1			3
Servië				1	1		8	10
Servië en Montenegro			9	13			9	31
Sierra Leone			1	2	2			5
Slowakije	5		5	30	2		37	79
Socialistische Republiek Vietnam					1			1
Soedan			1	1			1	3
Somalië			1	3	2		2	8
Spanje	1			1				2

Vorige nationaliteit	°België	°buitenland	naturalisatie	verklaring	huwelijk	keuze	Verkr. ouders	Totaal
Sri Lanka			2				4	6
Suriname			2	1				3
Syrië (Arabische Republiek)			1	2			2	5
Tadzjikistan			1					1
Thailand				4	1		2	7
Togo			1	4	1		3	9
Tsjaad			1					1
Tsjechische Republiek				3			2	5
Tunesië	1		2	10	8		6	27
Turkije	10		21	76	38		30	175
Vaderlandsloos			1	4			2	7
Vaderlandsloos			1					1
van Afghaanse herkomst			4					4
van Burundische herkomst			1					1
van Chinese herkomst			1					1
van Ethiopische herkomst			2					2
van Ghanese herkomst			1					1
van Guinese herkomst			2					2
van Iraakse herkomst			11				4	15
van Iraanse herkomst			2	1				3
van Iraanse herkomst			1					1
van Kameroenische herkomst			1					1
van Mauritaanse herkomst			2					2
van Ruandese herkomst			2				3	5
van Russische herkomst			17	4			18	40
afkomstig uit Sierra Leone			1					1
van Soedanese herkomst			2					2
van Somalische herkomst			2	1				3
van Syrische herkomst			3					3
van Tanzaniaanse herkomst			1					1
van Togose herkomst			1					1
van Tsjadische herkomst			1					1
Venezuela					1			1
Verenigd Koninkrijk		1	1	1				3
Verenigde Staten van Amerika			4	3			1	8
Vluchteling Vaderlandsloos				1				1
Vluchteling van Gambia			1					1
Vluchteling van Servië			1					1
Wit-Rusland			1	2	1			4
Zambia		1						1
Totaal	35	9	332	372	136	2	385	1279
%	2,75%	0,71%	26,12%	29,27%	10,70%	0,16%	30,29%	100,00%

6. Bevolking van vreemde nationaliteit

6.1. Aantal Niet-Belgen per nationaliteit, geslacht en register van inschrijving (31 december 2013).

Nationaliteit	Bevolkingsregister			Vreemdelingenregister			Totaal		
	M	V	Totaal	M	V	Totaal	M	V	Totaal
Algerije	76	49	125	76	68	144	152	117	269
Angola	2	2	4	24	19	43	26	21	47
Benin	0	0	0	13	6	19	13	6	19
Botswana	0	0	0	0	1	1	0	1	1
Burkina-Faso	3	0	3	13	10	23	16	10	26
Burundi	0	0	0	12	11	23	12	11	23
Comoren	0	0	0	0	1	1	0	1	1
Congo (ex-Zaire)	11	14	25	54	76	130	65	90	155
Djibouti (Rep)	1	0	1	1	1	2	2	1	3
Egypte	4	2	6	55	23	78	59	25	84
Eriethrea	0	0	0	11	6	17	11	6	17
Ethiopië	1	0	1	85	90	175	86	90	176
Gambia	2	0	2	16	10	26	18	10	28
Ghana	85	46	131	295	270	565	380	316	696
Guinea	4	1	5	38	29	67	42	30	72
Ivoorkust	2	0	2	18	12	30	20	12	32
Kaapverd. Eilanden	0	1	1	1	0	1	1	1	2
Kameroen	5	2	7	121	94	215	126	96	222
Kenia	1	2	3	14	20	34	15	22	37
Kongo	0	0	0	0	1	1	0	1	1
Liberia	8	2	10	13	12	25	21	14	35
Libië	0	0	0	8	3	11	8	3	11
Madagascar (Rep.)	0	0	0	1	1	2	1	1	2
Malawi	0	0	0	1	1	2	1	1	2
Mali	0	0	0	3	2	5	3	2	5
Marokko	207	191	398	201	212	413	408	403	811
Mauritanië	0	2	2	10	7	17	10	9	19
Mauritius	2	0	2	5	9	14	7	9	16
Namibië	0	0	0	1	1	2	1	1	2
Niger	3	0	3	5	6	11	8	6	14
Nigeria	15	11	26	79	51	130	94	62	156
Oeganda	2	2	4	29	23	52	31	25	56
Rwanda	1	1	2	33	32	65	34	33	67
Senegal	1	1	2	13	21	34	14	22	36
Sierra-Leone	7	0	7	33	17	50	40	17	57
Soedan	1	1	2	21	16	37	22	17	39
Somalië	7	1	8	74	62	136	81	63	144
Swaziland	0	0	0	2	0	2	2	0	2
Tanzania	0	0	0	12	14	26	12	14	26
Togo	3	3	6	42	27	69	45	30	75
Tunesië	45	49	94	74	52	126	119	101	220
Zambia	0	0	0	5	2	7	5	2	7
Zimbabwe	1	2	3	11	6	17	12	8	20
Zuid-Afrika	3	2	5	17	24	41	20	26	46
Afrika	503	387	890	1540	1349	2889	2043	1736	3779

Nationaliteit	Bevolkingsregister			Vreemdelingenregister			Totaal		
	M	V	Totaal	M	V	Totaal	M	V	Totaal
Argentinië	5	0	5	14	20	34	19	20	39
Bolivië	0	1	1	4	7	11	4	8	12
Brazilië	2	8	10	60	95	155	62	103	165
Canada	5	4	9	26	23	49	31	27	58
Chili	6	3	9	19	28	47	25	31	56
Colombia	2	3	5	59	46	105	61	49	110
Costa-Rica	1	0	1	5	4	9	6	4	10
Cuba	2	3	5	12	10	22	14	13	27
Dominica (Rep.)	0	0	0	2	0	2	2	0	2
Dominikaanse Rep.	13	8	21	9	23	32	22	31	53
Ecuador	2	0	2	20	28	48	22	28	50
El Salvador	1	0	1	2	1	3	3	1	4
Grenada	0	0	0	1	1	2	1	1	2
Guatemala	0	0	0	2	0	2	2	0	2
Haiti	0	0	0	1	2	3	1	2	3
Honduras	0	0	0	1	0	1	1	0	1
Jamaica	6	4	10	10	2	12	16	6	22
Mexico	3	2	5	37	39	76	40	41	81
Nicaragua	1	0	1	2	4	6	3	4	7
Paraguay	0	0	0	2	7	9	2	7	9
Peru	1	0	1	13	15	28	14	15	29
Suriname	1	2	3	10	17	27	11	19	30
Uruguay	0	0	0	4	0	4	4	0	4
V.S.A.	19	29	48	94	81	175	113	110	223
Venezuela	3	1	4	14	10	24	17	11	28
Amerika	73	68	141	423	463	886	496	531	1027

Afghanistan	6	5	11	339	100	439	345	105	450
Armenië	2	3	5	63	84	147	65	87	152
Azerbeidzjan	2	2	4	10	12	22	12	14	26
Bangladesh	0	1	1	30	17	47	30	18	48
Bhutan	0	0	0	3	1	4	3	1	4
Cambodja	1	0	1	4	5	9	5	5	10
China (Volksrep.)	17	28	45	204	217	421	221	245	466
Filippijnen	6	21	27	30	76	106	36	97	133
Georgië	6	2	8	32	35	67	38	37	75
Hong Kong	0	1	1	0	0	0	0	1	1
India	26	20	46	262	174	436	288	194	482
Indonesië	5	12	17	18	43	61	23	55	78
Irak	7	4	11	105	65	170	112	69	181
Iran	13	5	18	156	137	293	169	142	311
Israël	3	1	4	11	9	20	14	10	24
Japan	1	11	12	24	34	58	25	45	70
Jemen	0	0	0	0	1	1	0	1	1
Jordanië	5	4	9	18	20	38	23	24	47
Kazachstan	2	3	5	31	33	64	33	36	69
Kirgizstan	2	3	5	14	12	26	16	15	31
Koeweit	0	0	0	0	1	1	0	1	1
Korea (Rep.)	0	1	1	11	14	25	11	15	26
Laos	0	3	3	0	1	1	0	4	4
Libanon	2	0	2	12	5	17	14	5	19
Maleisië	2	3	5	12	16	28	14	19	33
Mongolië	0	0	0	3	11	14	3	11	14

Nationaliteit	Bevolkingsregister			Vreemdelingenregister			Totaal		
	M	V	Totaal	M	V	Totaal	M	V	Totaal
Myanmar (ex-Birma)	0	0	0	3	1	4	3	1	4
Nepal	6	2	8	84	58	142	90	60	150
Oezbekistan	1	0	1	18	17	35	19	17	36
Pakistan	19	10	29	107	57	164	126	67	193
Palestina	2	1	3	15	22	37	17	23	40
Saoudi-Arabië	0	0	0	2	3	5	2	3	5
Singapore	0	1	1	3	3	6	3	4	7
Sri Lanka	3	2	5	13	10	23	16	12	28
Syrië	2	1	3	78	33	111	80	34	114
Tadzjikistan	0	0	0	2	4	6	2	4	6
Taiwan (Rep.)	0	0	0	9	22	31	9	22	31
Thailand	6	21	27	20	62	82	26	83	109
Turkije	1207	1261	2468	999	911	1910	2206	2172	4378
Viëtnam (Soc. R.)	0	1	1	53	58	111	53	59	112
Azië	1354	1433	2787	2798	2384	5182	4152	3817	7969

Albanië	10	6	16	190	182	372	200	188	388
Bielorusland	4	4	8	20	26	46	24	30	54
Bosnië-Herzegowina	19	24	43	22	28	50	41	52	93
Bulgarije	1344	1111	2455	2172	1890	4062	3516	3001	6517
Croatië	4	2	6	13	23	36	17	25	42
Cyprus	0	0	0	4	5	9	4	5	9
Denemarken	10	11	21	18	8	26	28	19	47
Duitsland	100	100	200	139	149	288	239	249	488
Estland	0	0	0	4	13	17	4	13	17
Finland	2	6	8	16	26	42	18	32	50
Frankrijk	236	237	473	156	156	312	392	393	785
Griekenland	37	14	51	76	85	161	113	99	212
Groot-Brittannië	119	63	182	108	74	182	227	137	364
Hongarije	5	7	12	57	68	125	62	75	137
Ierland	14	5	19	28	12	40	42	17	59
IJsland	2	2	4	3	4	7	5	6	11
Italië	167	70	237	195	153	348	362	223	585
Joegoslavië	10	4	14	17	13	30	27	17	44
Joeg. Servië-Mont.	15	12	27	102	94	196	117	106	223
Kosovo	4	3	7	90	77	167	94	80	174
Letland	0	4	4	32	37	69	32	41	73
Litouwen	6	8	14	25	35	60	31	43	74
Luxemburg	9	6	15	1	2	3	10	8	18
Macedonië	8	8	16	30	29	59	38	37	75
Malta	1	0	1	0	2	2	1	2	3
Moldavië	0	0	0	14	13	27	14	13	27
Nederland	733	565	1298	649	686	1335	1382	1251	2633
Noorwegen	3	2	5	8	9	17	11	11	22
Oekraïne	8	9	17	41	84	125	49	93	142
Oostenrijk	2	10	12	10	10	20	12	20	32
Polen	96	98	194	563	524	1087	659	622	1281
Portugal	49	35	84	149	123	272	198	158	356
Roemenië	16	16	32	130	109	239	146	125	271
Rusland (Fed. van)	13	19	32	228	288	516	241	307	548
San Marino	1	0	1	0	0	0	1	0	1
Slovakije	292	305	597	564	524	1088	856	829	1685
Slovenië	0	2	2	5	24	29	5	26	31

Nationaliteit	Bevolkingsregister			Vreemdelingenregister			Totaal		
	M	V	Totaal	M	V	Totaal	M	V	Totaal
Spanje	101	127	228	241	333	574	342	460	802
Tjechië	25	35	60	80	131	211	105	166	271
Tsjechoslowakije	0	0	0	0	1	1	0	1	1
U.S.S.R. (ex-)	0	0	0	0	1	1	0	1	1
Zweden	17	10	27	22	20	42	39	30	69
Zwitserland	2	6	8	8	11	19	10	17	27
Europa	3484	2946	6430	6230	6082	12312	9714	9028	18742

Australië	3	2	5	16	23	39	19	25	44
Fiji	0	0	0	1	0	1	1	0	1
Nieuw-Zeeland	1	2	3	3	2	5	4	4	8
Oceanië	4	4	8	20	25	45	24	29	53

statenlozen	5	4	9	25	24	49	30	28	58
V.N.-vluchtelingen	1	0	1	28	22	50	29	22	51
Onbepaald	6	4	10	53	46	99	59	50	109
Totaal	5424	4842	10266	11064	10349	21413	16488	15191	31679

Aantal Niet-Belgen per continent, evolutie

JAAR	Afrika		Amerika		Azië		Europa		Oceanië		overige	
	Aantal	%	Aantal	%	Aantal	%	Aantal	%	Aantal	%	Aantal	%
1991	3462	19,96%	344	1,98%	9427	54,36%	3914	22,57%	13	0,07%	182	1,05%
1992	3530	19,84%	349	1,96%	9697	54,51%	4014	22,56%	9	0,05%	190	1,07%
1993	3308	18,72%	341	1,93%	9745	55,14%	4065	23,00%	9	0,05%	204	1,15%
1994	3111	17,86%	367	2,11%	9657	55,43%	4074	23,38%	8	0,05%	206	1,18%
1995	2911	16,91%	378	2,20%	9374	54,44%	4345	25,24%	10	0,06%	200	1,16%
1996	2868	16,82%	383	2,25%	9153	53,68%	4415	25,89%	9	0,05%	222	1,30%
1997	2859	16,96%	371	2,20%	8766	52,01%	4580	27,17%	11	0,07%	268	1,59%
1998	2943	17,77%	381	2,30%	8548	51,62%	4645	28,05%	24	0,14%	18	0,11%
1999	3062	17,79%	414	2,41%	8562	49,75%	5126	29,78%	21	0,12%	26	0,15%
2000	2772	17,52%	444	2,81%	7408	46,81%	5151	32,55%	24	0,15%	26	0,16%
2001	2533	17,36%	449	3,08%	6100	41,81%	5461	37,43%	21	0,14%	26	0,18%
2002	2618	17,53%	466	3,12%	5979	40,03%	5831	39,04%	21	0,14%	22	0,15%
2003	2730	17,42%	482	3,08%	6284	40,10%	6105	38,95%	22	0,14%	49	0,31%
2004	2784	17,26%	503	3,12%	6424	39,83%	6294	39,02%	22	0,14%	103	0,64%
2005	2925	16,31%	535	2,98%	6814	38,01%	7329	40,88%	24	0,13%	302	1,68%
2006	3045	16,04%	553	2,91%	7002	36,89%	8254	43,49%	36	0,19%	90	0,47%
2007	3260	15,26%	570	2,67%	7132	33,38%	10272	48,08%	39	0,18%	90	0,42%
2008	3436	14,54%	658	2,78%	7516	31,80%	11860	50,18%	42	0,18%	122	0,52%
2009	3577	13,58%	792	3,01%	7592	28,82%	14221	53,99%	40	0,15%	118	0,45%
2010	3731	12,79%	892	3,06%	7758	26,60%	16624	57,01%	39	0,13%	117	0,40%
2011	3782	12,55%	932	3,09%	7796	25,87%	17459	57,93%	40	0,13%	127	0,42%
2012	3633	12,15%	913	3,05%	7604	25,43%	17566	58,75%	54	0,18%	130	0,43%
2013	3779	11,93%	1027	3,24%	7969	25,16%	18742	59,16%	53	0,17%	109	0,34%

6.2. Evolutie van het aantal Niet-Belgen uit de lidstaten van de Europese Unie per nationaliteit

JAAR	Dtl	Fr	It	Lx	Ned	DK	I	V.K	Gr	P	Sp	Fin	OO	Zw	Cy	Est	Hon	Ltl	Lit	M	PI	Slova k	Slo v	Tj	Bulg.	Roe m	Tot
1977	528	1202	453	41	1575	46	12	304																			4161
1978	540	1175	457	42	1536	46	7	301																			4104
1979	620	1203	480	43	1527	47	9	305																			4234
1980	616	1168	491	42	1572	35	11	294																			4229
1981	437	1075	472	37	1470	31	10	310	65																		3907
1982	407	1034	492	37	1447	32	8	314	76																		3847
1983	364	1004	481	38	1397	31	12	301	77																		3705
1984	355	969	455	39	1393	32	10	282	77																		3612
1985	289	845	334	30	1201	26	11	245	55																		3036
1986	279	835	344	33	1191	27	13	256	63	67	318																3426
1987	247	831	309	33	1184	29	13	256	62	74	331																3369
1988	235	820	315	32	1179	31	16	242	67	64	331																3332
1989	214	817	319	31	1223	40	18	257	80	66	329																3394
1990	242	839	330	28	1253	37	21	289	87	67	342																3535
1991	247	855	334	29	1245	31	19	304	104	66	339																3573
1992	250	834	342	30	1248	30	21	325	99	81	349																3609
1993	264	846	324	29	1246	27	27	339	95	86	371																3654
1994	256	815	327	29	1269	23	28	329	78	92	351																3597
1995	261	824	338	23	1307	29	26	324	87	99	376	19	24	61													3798
1996	266	818	336	22	1309	28	32	319	88	108	387	17	18	61													3809
1997	276	867	355	22	1283	28	33	323	95	105	454	13	18	72													3944
1998	279	834	365	18	1280	31	37	287	102	102	453	13	20	70													3891
1999	286	839	384	18	1287	33	28	291	114	103	430	20	22	69													3924
2000	297	874	411	18	1310	43	31	312	122	108	528	31	26	87													4198
2001	284	839	412	18	1360	38	44	296	94	108	536	35	23	79													4166
2002	293	827	432	17	1356	33	37	295	93	103	471	53	22	91													4124
2003	293	841	426	16	1423	37	40	287	90	129	441	53	18	102													4196
2004	299	835	381	17	1494	39	38	291	93	130	428	31	19	97	2	3	55	14	30	1	289	291	5	84		4966	
2005	332	827	383	19	1622	43	52	294	90	156	441	56	23	87	2	4	43	12	36	1	371	625	6	116		5641	
2006	347	789	366	18	1755	31	47	300	78	137	399	33	27	74	2	4	36	18	39	1	460	956	5	133		6055	
2007	377	808	408	21	1948	38	41	308	97	147	430	31	19	77	2	7	49	20	36	1	638	1112	6	154	1765	103	8643
2008	380	769	422	22	2133	32	41	320	95	184	442	42	19	74	2	6	68	22	40	2	805	1168	6	157	2835	109	10195
2009	430	767	477	21	2294	38	50	350	112	248	542	44	19	84	3	9	92	36	64	3	934	1423	20	213	3946	121	12340
2010	451	791	522	18	2398	37	53	362	136	280	629	55	21	82	12	14	152	46	63	4	1057	1836	30	288	5112	133	14582
2011	449	780	540	19	2404	42	57	354	151	294	705	51	29	95	10	20	136	60	76	5	1088	1909	30	294	5654	175	15418
2012	437	763	524	19	2456	47	56	339	163	293	668	44	28	84	7	10	132	70	70	3	1184	1688	26	267	6021	211	15610
2013	488	785	585	18	2633	47	59	364	212	356	802	50	32	69	9	17	137	73	74	3	1281	1685	31	271	6517	271	16869
Tov 2012	51	22	61	-1	177	0	3	25	49	63	134	6	4	-15	2	7	5	3	4	0	97	-3	5	4	496	60	1259

6.3. Aantal Niet-Belgen uit de Maghreblanden en uit Turkije. per nationaliteit

	Algerije	Marokko	Tunesië	Turkije	Totaal
1960	0	1	0	0	1
1961	0	0	1	0	1
1962	0	0	0	0	0
1963	87	2	0	0	89
1964	179	48	4	11	242
1965	200	82	28	189	499
1966	212	144	84	479	919
1967	203	163	66	637	1069
1968	217	215	57	756	1245
1969	226	293	63	902	1484
1970	226	329	116	1138	1809
1971	234	369	135	1426	2164
1972	N/A	N/A	N/A	N/A	N/A
1973	263	548	184	1833	2828
1974	262	664	313	3149	4388
1975	288	712	341	4215	5556
1976	295	730	350	4309	5684
1977	379	885	458	5002	6724
1978	398	942	466	5112	6918
1979	456	1007	497	5302	7262
1980	470	1084	528	5690	7772
1981	469	1086	526	5809	7890
1982	456	1159	557	6291	8463
1983	451	1245	577	6244	8517
1984	452	1332	589	6394	8767
1985	358	1346	488	6556	8748
1986	369	1372	511	6685	8937
1987	373	1419	530	7035	9357
1988	388	1435	533	7344	9700
1989	401	1494	510	7656	10061
1990	417	1562	511	8082	10572
1991	412	1628	525	8558	11123
1992	389	1686	518	8780	11373
1993	379	1685	507	8883	11454
1994	366	1623	455	8815	11259
1995	351	1567	452	8546	10916
1996	348	1546	410	8345	10649
1997	353	1533	366	7978	10230
1998	347	1463	329	7716	9855
1999	361	1435	334	7691	9821
2000	291	1254	271	6519	8335
2001	238	1104	224	5078	6644
2002	231	1047	227	4807	6312
2003	237	1039	228	4889	6393
2004	253	1019	233	4873	6378
2005	274	998	251	4988	6511
2006	288	962	254	4912	6416
2007	293	950	242	4878	6363
2008	282	919	241	4894	6336
2009	292	965	239	4797	6292
2010	288	945	238	4729	6184
2011	278	889	253	4558	5978
2012	266	830	238	4382	5716

2013	269	811	220	4378	5678
------	-----	-----	-----	------	------

6.4. Aantal Niet-Belgen uit de Europese Unie, de Maghreblanden en Turkije

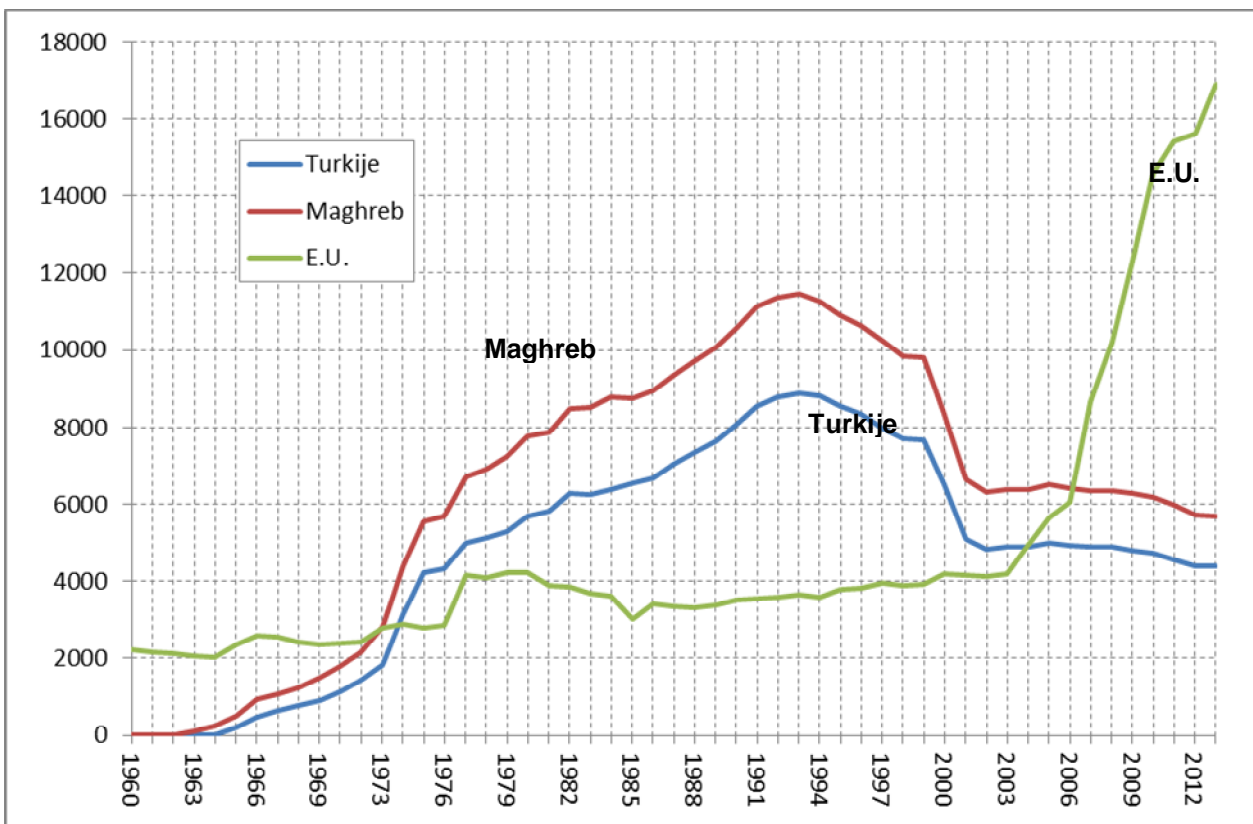

**6.5. Immigratie en emigratie van Niet-Belgen per regio en nationaliteit
(jaar 2013)**

regio/nationaliteit	Immigratie			emigratie			
	andere Belg. Gem.	buitenl.	Totaal	andere Belg. Gem.	buitenl.	Onbek. Bestem.	Totaal

Centraal-Afrika

Burundi	1	1	2	1	0	5	6
Congo (ex-Zaire)	10	10	20	14	1	3	18
Kongo	1	0	1	1	0	0	1
Rwanda	1	9	10	2	0	3	5
V.N. vluch. Burundi	1	0	1	1	0	0	1
V.N. vluch. Rwanda	2	1	3	0	0	0	0
	16	21	37	19	1	11	31

Maghreb

Algerije	5	19	24	8	0	1	9
Marokko	36	48	84	24	3	13	40
Tunesië	7	15	22	6	0	8	14
	48	82	130	38	3	22	63

Noord-Afrika

Egypte	0	31	31	8	1	7	16
Libië	1	0	1	0	0	1	1
	1	31	32	8	1	8	17

Noordoost-Afrika

Soedan	1	0	1	0	0	0	0
	1	0	1	0	0	0	0

Oost-Afrika

Comoren	0	1	1	0	0	0	0
Djibouti (Rep.)	2	1	3	1	0	0	1
Erithrea	1	0	1	0	0	0	0
Ethiopië	2	37	39	11	10	16	37
Kenia	1	12	13	3	6	1	10
Malawi	0	2	2	0	0	0	0
Mauritius Eiland	0	2	2	0	0	0	0
Oeganda	2	17	19	3	4	3	10
Somalië	3	15	18	6	0	2	8
Tanzania	0	11	11	1	7	2	10

regio/nationaliteit	Immigratie			emigratie			
	andere Belg. Gem.	buitenl.	Totaal	andere Belg. Gem.	buitenl.	Onbek. Bestem.	Totaal
V.N. vluch. Ethiopië	2	1	3	1	0	0	1
V.N. vluch. Somalië	2	6	8	0	0	0	0
V.N. vluch. Soudan	1	1	2	0	0	0	0
Zambia	0	3	3	0	2	0	2
	16	109	125	26	29	24	79

West-Afrika

Benin	0	5	5	1	1	3	5
Burkina-Faso	1	3	4	0	0	0	0
Gambia	3	5	8	0	0	0	0
Ghana	24	114	138	19	4	12	35
Guinea	2	13	15	5	0	0	5
Ivoorkust	0	5	5	3	1	0	4
Kaapverdische Eilanden	1	0	1	0	0	0	0
Kameroen	13	29	42	26	6	6	38
Liberia	1	3	4	0	0	0	0
Mali	1	0	1	0	0	1	1
Mauritanië	3	1	4	0	0	0	0
Niger	0	2	2	2	0	1	3
Nigeria	4	16	20	14	2	4	20
Opper-Volta	0	0	0	0	0	0	0
Senegal	9	5	14	3	0	4	7
Sierra-Leone	3	5	8	3	0	0	3
Togo	1	14	15	2	0	1	3
V.N. vluch. Guinea	6	2	8	4	0	0	4
V.N. vluch. Kameroen	1	1	2	0	0	1	1
	73	223	296	82	14	33	129

Zuid-Afrika

Angola	3	0	3	3	1	1	5
Madagascar	0	1	1	0	0	0	0
Zimbabwe	1	4	5	3	4	0	7
Zuid-Afrika	1	16	17	1	1	3	5
	5	21	26	7	6	4	17

regio/nationaliteit	Immigratie			emigratie			
	andere Belg. Gem.	buitenl.	Totaal	andere Belg. Gem.	buitenl.	Onbek. Bestem.	Totaal

Centraal-Amerika

Costa Rica	1	2	3	0	1	6	7
Cuba	1	6	7	3	2	0	5
Dominica (Rep.)	0	0	0	0	0	0	0
Dominikaanse Rep.	2	10	12	0	1	3	4
El Salvador	1	1	2	0	0	0	0
Grenada	0	0	0	0	0	0	0
Guatemala	2	0	2	0	1	0	1
Haïti	0	0	0	1	1	0	2
Honduras	0	0	0	1	0	0	1
Jamaïca	3	1	4	0	0	0	0
Mexico	1	23	24	5	9	8	22
Nicaragua	0	1	1	0	0	1	1
Panama	0	0	0	0	0	0	0
	11	44	55	10	15	18	43

Noord-Amerika

Canada	0	21	21	2	9	1	12
V.S.A.	8	65	73	3	20	11	34
	8	86	94	5	29	12	46

Zuid-Amerika

Argentinië	1	16	17	1	1	0	2
Bolivië	1	2	3	0	0	1	1
Brazilië	6	61	67	8	16	10	34
Chili	1	7	8	1	8	1	10
Columbia	2	26	28	2	7	3	12
Ecuador	2	11	13	0	1	2	3
Paraguay	0	3	3	1	1	1	3
Peru	2	9	11	2	1	0	3
Suriname	2	9	11	1	1	2	4
Uruguay	1	1	2	0	0	0	0
Venezuela	2	4	6	2	0	3	5
	20	149	169	18	36	23	77

regio/nationaliteit	Immigratie			emigratie			
	andere Belg. Gem.	buitenl.	Totaal	andere Belg. Gem.	buitenl.	Onbek. Bestem.	Totaal

Centraal-Azië

Afghanistan	103	56	159	19	0	0	19
Azerbeidzjan	2	5	7	6	1	3	10
Georgië	2	13	15	6	1	3	10
Kazachstan (Rep.)	8	1	9	6	0	1	7
Kirgistan (Rep.)	1	1	2	2	0	1	3
Nepal	11	18	29	4	1	2	7
Oezbekistan (Rep.)	0	1	1	1	0	0	1
V.N. vluch. Afghanistan	24	23	47	1	0	0	1
	151	118	269	45	3	10	58

Midden-Oosten

Armenië	2	11	13	10	1	1	12
Irak	10	7	17	7	1	21	29
Iran	16	32	48	9	7	6	22
Israël	2	2	4	4	0	0	4
Jordanië	0	5	5	1	1	0	2
Libanon	2	4	6	1	1	0	2
Palestina	2	10	12	0	1	1	2
Qatar	0	0	0	0	0	0	0
Saoudi-Arabië	0	2	2	0	1	0	1
Syrië	21	23	44	3	0	0	3
Turkije	120	246	366	96	51	72	219
V.N. vluch. Armenië	0	2	2	0	0	0	0
V.N. vluch. Irak	8	0	8	2	0	1	3
V.N. vluch. Iran	8	6	14	0	0	0	0
V.N. vluch. Syrië	1	4	5	5	0	0	5
V.N. vluch. Turkije	0	3	3	2	0	0	2
	192	357	549	140	64	102	306

Oost-Azië

China (Volksrep.)	24	119	143	25	61	14	100
China-Taiwan (rep)	1	16	17	3	3	0	6
Japan	3	20	23	4	8	3	15

regio/nationaliteit	Immigratie			emigratie			
	andere Belg. Gem.	buitenl.	Totaal	andere Belg. Gem.	buitenl.	Onbek. Bestem.	Totaal
Korea (rep.)	3	10	13	0	6	0	6
Mongolië (volksrep.)	0	1	1	0	0	1	1
	31	166	197	32	78	18	128

Zuid-Azië

Bangladesh	4	12	16	3	17	4	24
Bhutan	1	0	1	0	0	0	0
India	18	103	121	12	41	18	71
Malediven	0	0	0	0	0	0	0
Pakistan	10	30	40	8	1	2	11
Sri Lanka	0	3	3	0	0	0	0
V.N. vluch. China	0	0	0	3	0	0	3
V.N. vluch. Sri-Lanka	0	3	3	0	0	0	0
	33	151	184	26	59	24	109

Zuidoost-Azië

Cambodja (Khmerische Rep.)	1	3	4	1	2	0	3
Filippijnen	4	26	30	4	7	3	14
Indonesië	3	18	21	5	12	6	23
Laos	0	0	0	0	0	0	0
Maleisië	0	12	12	1	2	1	4
Myanmar (ex-Birma)	0	1	1	0	0	0	0
Thailand	4	20	24	14	4	5	23
V.N. vluch. Viëtnam	0	0	0	0	0	0	0
Viëtnam (soc. rep.)	1	36	37	2	23	2	27
Zuid-Viëtnam	0	0	0	0	0	0	0
	13	116	129	27	50	17	94

E.G.

Bulgarije	146	1083	1229	169	72	329	570
Cyprus	0	7	7	3	2	0	5
Denemarken	3	7	10	5	4	1	10
Duitsland	15	98	113	14	28	25	67
Estland	4	10	14	1	1	4	6
Finland	2	30	32	1	18	5	24
Frankrijk	21	93	114	19	22	37	78
Griekenland	12	58	70	9	1	16	26
Groot-Brittannië	18	59	77	12	15	20	47

regio/nationaliteit	Immigratie			emigratie			
	andere Belg. Gem.	buitenl.	Totaal	andere Belg. Gem.	buitenl.	Onbek. Bestem.	Totaal

Hongarije	10	33	43	10	12	15	37
Ierland	3	9	12	0	2	5	7
Italië	24	145	169	29	56	27	112
Letland	2	8	10	7	3	8	18
Litouwen	3	19	22	2	7	10	19
Luxemburg	1	0	1	1	0	1	2
Nederland	93	355	448	132	94	56	282
Oostenrijk	2	2	4	0	0	2	2
Polen	54	239	293	92	47	57	196
Portugal	21	87	108	17	16	17	50
Roemenië	29	89	118	25	12	19	56
Slovaakse Republiek	91	228	319	82	20	133	235
Slovenië	0	12	12	1	3	4	8
Spanje	38	216	254	34	33	68	135
Tsjechische Rep,	23	46	69	10	29	26	65
Tsjecho-Slowakije	0	0	0	0	0	1	1
Zweden	2	12	14	2	18	9	29
	617	2945	3562	677	515	895	2087

Midden-Europa

Zwitserland	1	4	5	0	1	1	2
	1	4	5	0	1	1	2

Noord-Europa

IJsland	1	6	7	0	3	0	3
Noorwegen	0	6	6	2	2	2	6
	1	12	13	2	5	2	9

Oost-Europa

Bielorusland	3	9	12	2	1	1	4
Moldavië	0	3	3	2	1	0	3
Oekraïne	11	13	24	4	6	5	15
U.S.S.R	43	49	92	29	13	15	57
V.N. vluch. Ghana	0	1	1	0	0	0	0

regio/nationaliteit	Immigratie			emigratie			
	andere Belg. Gem.	buitenl.	Totaal	andere Belg. Gem.	buitenl.	Onbek. Bestem.	Totaal

V.N. vluch. Rusland	11	6	17	14	0	0	14
	68	81	149	51	21	21	93

Zuid-Europa

Albanië	4	32	36	4	0	18	22
Bosnië-Herzegowina	4	2	6	5	3	4	12
Croatië (Rep.)	2	14	16	0	6	2	8
Joegoslavië	9	1	10	8	0	1	9
Joegoslavië (Servië-Montenegro)	11	19	30	14	4	2	20
Kosovo	3	11	14	15	1	1	17
Macedonië (Ex-Joegoslavische Rep.)	7	10	17	1	0	1	2
V.N. vluch. Joegoslavië	3	0	3	1	0	0	1
	43	90	133	48	14	29	91

Oceanië

Australië	1	12	13	1	4	3	8
Nieuw-Zeeland	1	0	1	1	2	1	4
Papoea- N.-Guinea	0	0	0	0	0	0	0
	2	12	14	2	6	4	12

onbepaald

onbepaalde nationaliteit	5	3	8	3	2	1	6
V.N. vluchteling	12	3	15	1	0	0	1
	17	6	23	4	2	1	7

6.6. Evolutie van de migraties van Niet-Belgen per continent (nationaliteit)

continent / jaar	immigraties			emigraties			totaal
	binnenland	buitenland	totaal	binnenland	buitenland	onbekend	
Afrika							
1997	82	220	302	57	26	98	181
1998	91	188	279	83	29	74	186
1999	118	206	324	95	39	61	195
2000	73	233	306	87	11	30	128
2001	70	295	365	85	36	126	247
2002	99	395	494	115	18	70	203
2003	139	368	507	95	32	109	236
2004	100	342	442	99	40	71	210
2005	124	404	528	106	30	83	219
2006	151	331	482	123	25	137	285
2007	169	436	605	159	39	79	277
2008	171	513	684	166	46	119	331
2009	172	563	735	182	71	105	358
2010	147	549	696	176	47	63	286
2011	161	498	659	61	91	125	277
2012	174	423	597	185	90	174	449
2013	160	487	647	180	54	102	336
Amerika							
1996	20	72	92	14	18	39	71
1997	18	64	82	27	15	41	83
1998	27	66	93	17	22	25	64
1999	15	90	105	13	21	24	58
2000	26	92	118	19	19	10	48
2001	23	110	133	20	24	41	85
2002	13	115	128	29	26	23	78
2003	22	106	128	28	27	36	91
2004	30	114	144	24	33	30	87
2005	26	103	129	22	26	35	83
2006	27	97	124	38	14	44	96
2007	21	116	137	30	30	28	88
2008	28	174	202	24	25	33	82
2009	35	249	284	42	43	30	115
2010	38	238	276	41	57	40	138
2011	41	224	265	0	69	84	153
2012	34	213	247	43	99	93	235
2013	39	279	318	33	80	53	166
Azië							
1996	154	358	512	142	50	168	360
1997	165	330	495	138	59	133	330
1998	118	387	505	109	53	84	246
1999	182	379	561	168	35	126	329
2000	161	465	626	139	52	71	262
2001	156	570	726	143	42	129	314
2002	175	727	902	146	62	128	336
2003	225	760	985	161	65	153	379
2004	232	680	912	224	80	151	455
2005	236	781	1017	209	105	152	466
2006	216	709	925	248	115	236	599
2007	235	694	929	288	161	128	577
2008	265	895	1160	237	143	181	561
2009	235	870	1105	279	161	199	639
2010	289	970	1259	277	175	141	593
2011	330	928	1258	327	228	280	835
2012	355	801	1156	309	315	377	1001
2013	420	908	1328	270	254	171	695

continent /		immigraties			emigraties		
jaar	binnenland	buitenland	totaal	binnenland	buitenland	onbekend	totaal

Europa

1996	200	422	622	208	129	213	550
1997	189	558	747	193	132	262	587
1998	172	455	627	252	74	183	509
1999	264	831	1.095	230	211	294	735
2000	168	727	895	215	161	133	509
2001	212	761	973	240	187	401	828
2002	230	901	1131	222	227	443	892
2003	255	868	1123	234	195	455	884
2004	234	997	1231	268	273	546	1087
2005	389	1366	1755	268	320	452	1040
2006	349	1388	1737	338	350	594	1282
2007	367	2382	2749	413	303	381	1097
2008	395	2686	3081	507	372	545	1424
2009	469	2924	3393	553	344	590	1487
2010	566	3135	3701	659	427	518	1604
2011	705	3002	3707	1084	610	980	2674
2012	902	2831	3733	1261	726	1314	3301
2013	747	3138	3885	782	558	949	2289

Oceanië

1996	0	0	0	1	1	0	2
1997	0	5	5	1	0	0	1
1998	1	15	16	0	2	1	3
1999	0	6	6	0	6	3	9
2000	1	9	10	1	6	1	8
2001	1	4	5	0	6	1	7
2002	1	6	7	2	4	1	7
2003	3	5	8	0	4	3	7
2004	2	5	7	1	3	3	7
2005	2	3	5	1	2	1	4
2006	2	13	15	1	2	3	6
2007	1	10	11	1	4	4	9
2008	2	14	16	7	3	3	13
2009	2	8	10	3	6	1	10
2010	4	11	15	2	3	8	13
2011	2	10	12	0	6	5	11
2012	1	25	26	4	5	4	13
2013	2	12	14	2	6	4	12

6.7. Evolutie van de immigraties uit buitenland van Niet-Belgen per regio (nationaliteit)

CONTINENT	REGIO	2001	2002	2003	2004	2005	2006	2007	2008	2009	2010	2011	2012	2013
Afrika	Centraal-Afrika	17	19	14	28	16	12	31	24	27	25	20	25	21
	Maghreb	116	147	127	125	148	140	140	155	165	155	125	67	82
	Noord-Afrika	16	16	14	16	12	12	17	19	22	16	13	19	31
	NO-Afrika	3	4	2	3	5	1	4	1	6	1	3	3	0
	Oost-Afrika	35	54	72	50	72	50	80	110	113	108	102	91	109
	West-Afrika	90	145	131	110	146	114	155	186	214	222	207	200	223
	Zuid-Afrika	18	10	8	10	5	3	9	18	16	22	29	18	21
Amerika	Centr-Amerika	34	32	23	33	30	22	19	34	55	38	45	36	44
	Noord-Amerika	25	24	36	24	32	30	40	70	63	60	62	38	86
	Zuid-Amerika	51	59	47	57	41	45	57	70	131	140	117	139	149
Azië	Centraal-Azië	12	22	19	33	37	35	33	43	46	38	62	49	118
	Midden-Oosten	398	495	514	415	484	436	435	529	482	520	426	371	357
	Oost-Azië	63	77	80	108	78	62	72	84	118	169	156	123	166
	Zuid-Azië	51	73	74	65	101	113	80	123	125	140	174	146	151
	Zuidoost-Azië	46	60	71	59	81	63	77	116	99	103	110	112	116
Europa	E.G.	448	461	492	847	1105	1137	2299	2553	2725	2944	2706	2646	2945
	Midden-Europa	4	3	1	6	1	3	1	1	2	4	6	11	4
	Noord-Europa	43	71	54	4	2	8	2	5	5	7	6	5	12
	Oost-Europa	231	313	270	117	212	207	37	68	75	92	99	87	81
	Zuid-Europa	35	53	51	23	46	33	43	59	117	88	101	64	90
Oceanië	Oceanië	4	6	5	5	3	13	10	14	8	11	10	25	12
overige	onbepaald	3	1	2	0	1	0	0	0	4	9	2	2	6

6.8. Immigratie uit andere gemeenten en buitenland van niet-Belgen naar redenen van verblijf

nationaliteit	GESLACHT	Gezinshereniging, samenwonen en adoptie	Werknemer	Student	Asiel en diverse bescherming	Regularisatie	Andere redenen	Langdurig ingezetene	andere redenen of onbekend
Afghanistan	M	21	0	0	105	5	0	0	0
Afghanistan	V	29	0	0	7	1	0	0	0
Albanië	M	9	2	2	0	2	0	1	0
Albanië	V	6	1	6	0	7	0	0	0
Algerije	M	4	0	2	0	4	0	0	0
Algerije	V	9	0	3	0	1	0	0	0
Angola	M	3	0	0	0	1	0	0	0
Archipel van de Comoren	V	0	0	1	0	0	0	0	0
Argentinië	M	3	3	2	0	0	1	0	0
Argentinië	V	3	3	2	0	0	0	0	0
Armenië	M	3	0	1	0	1	0	0	0
Armenië	V	2	0	5	0	3	1	0	0
Australië	M	1	2	3	0	0	0	0	0
Australië	V	0	2	5	0	0	0	0	0
Azerbeidzjan	M	0	0	3	0	0	0	0	0
Azerbeidzjan	V	0	0	2	0	0	0	0	0
Bangladesh	M	0	0	11	0	0	0	0	0
Bangladesh	V	1	0	3	0	0	0	0	1
Benin	M	1	0	0	0	0	0	0	0
Benin	V	3	0	1	0	0	0	0	0
Bhutan	M	0	0	0	0	1	0	0	0
Bolivia	M	1	0	1	0	0	0	0	0
Bolivia	V	0	0	1	0	0	0	0	0
Bosnië en Herzegovina	M	0	2	0	0	0	0	0	1
Bosnië en Herzegovina	V	3	0	1	0	0	0	0	0
Brazilië	M	4	5	19	0	0	0	0	0
Brazilië	V	18	2	23	0	0	0	0	1
Bulgarije	M	207	433	10	0	1	1	0	10
Bulgarije	V	395	123	15	0	6	5	0	19
Burkina Faso	M	2	0	0	0	0	0	0	0
Burundi	M	0	0	1	0	1	0	0	0
Cambodja(Koninkrijk)	M	0	0	1	0	0	0	0	0
Cambodja(Koninkrijk)	V	1	0	0	0	0	0	0	0

nationaliteit	GESLACHT	Gezinshereniging, samenwonen en adoptie	Werknemer	Student	Asiel en diverse bescherming	Regularisatie	Andere reden	Langdurig ingezetene	andere redenen of onbekend
Canada	M	0	3	6	0	0	0	0	0
Canada	V	4	2	7	0	0	0	0	0
Chili	M	1	0	1	0	0	0	0	0
Chili	V	0	0	6	0	0	0	0	0
China	M	8	6	63	0	1	0	0	0
China	V	21	6	43	0	1	0	0	1
Colombia	M	7	0	11	0	0	0	0	0
Colombia	V	5	0	4	0	1	0	0	0
Congo (Dem. Rep.)	M	3	1	3	1	3	0	0	1
Congo (Dem. Rep.)	V	5	0	0	0	1	0	0	1
Costa Rica	M	0	0	2	0	0	0	0	0
Costa Rica	V	1	0	0	0	0	0	0	0
Cuba	M	2	0	1	0	0	0	0	0
Cuba	V	3	0	1	0	0	0	0	0
Cyprus	M	0	1	3	0	0	1	0	0
Cyprus	V	0	0	2	0	0	0	0	0
Denemarken	M	0	4	3	0	0	0	0	0
Denemarken	V	1	1	1	0	0	0	0	0
Dominicaanse Republiek	M	2	0	1	0	0	0	0	0
Dominicaanse Republiek	V	8	0	0	0	0	0	0	1
Duitsland (Bondsrep.)	M	4	31	12	0	0	2	0	1
Duitsland (Bondsrep.)	V	10	19	30	0	0	7	0	0
Ecuador	M	1	1	2	0	1	0	0	0
Ecuador	V	3	0	7	0	0	0	0	0
Egypte	M	3	1	20	0	0	0	0	1
Egypte	V	4	0	3	0	0	0	0	0
El Salvador	M	1	0	1	0	0	0	0	0
Estland	M	1	1	0	0	0	0	0	0
Estland	V	2	2	6	0	0	0	0	1
Ethiopië	M	1	0	24	0	0	0	0	0
Ethiopië	V	6	0	8	0	0	0	0	0
Filipijnen	M	0	1	7	0	0	0	0	0
Filipijnen	V	11	2	7	0	2	0	0	0
Finland	M	3	4	3	0	0	0	0	0
Finland	V	3	3	16	0	0	0	0	0
Frankrijk	M	7	32	13	0	0	3	1	1
Frankrijk	V	9	24	22	0	0	3	0	1

nationaliteit	GESLACHT	Gezinshereniging, samenwonen en adoptie	Werknemer	Student	Asiel en diverse bescherming	Regularisatie	Andere reden	Langdurig ingezetene	andere redenen of onbekend
Gambia	M	6	0	0	0	0	0	0	0
Gambia	V	2	0	0	0	0	0	0	0
Georgië	M	3	0	1	0	1	0	0	0
Georgië	V	4	0	5	0	0	0	0	1
Ghana	M	70	0	6	0	8	0	0	0
Ghana	V	53	1	2	0	3	0	0	1
Griekenland	M	2	14	14	0	0	2	0	0
Griekenland	V	5	17	17	0	0	1	0	0
Guatemala	M	2	0	0	0	0	0	0	0
Guinee	M	8	0	0	0	0	0	0	0
Guinee	V	8	0	0	0	0	0	0	0
Hongarije (Rep.)	M	3	14	2	0	0	1	0	1
Hongarije (Rep.)	V	4	9	5	0	0	5	0	0
Ierland	M	0	4	4	0	0	1	0	0
Ierland	V	2	1	1	0	0	0	0	0
IJsland	M	0	3	0	0	0	0	0	0
IJsland	V	3	1	0	0	0	0	0	0
India	M	11	26	30	0	3	1	0	1
India	V	39	6	14	0	0	0	0	0
Indonesië	M	1	0	2	0	0	0	0	0
Indonesië	V	0	0	18	0	0	0	0	0
Irak	M	2	0	0	8	1	0	0	0
Irak	V	8	0	0	1	0	0	0	0
Iran (Islamitische Republiek)	M	4	3	12	0	4	0	0	0
Iran (Islamitische Republiek)	V	13	2	10	0	1	0	0	1
Israël	M	0	0	3	0	0	0	0	0
Israël	V	0	0	1	0	0	0	0	0
Italië	M	8	50	29	0	0	4	0	1
Italië	V	16	19	41	0	0	4	0	2
Ivoorkust	M	2	0	1	0	0	0	0	1
Ivoorkust	V	3	0	1	0	0	0	0	0
Jamaica	M	0	0	0	0	2	0	0	0
Jamaica	V	0	0	0	0	2	0	0	0
Japan	M	1	6	1	0	0	0	0	0
Japan	V	11	1	5	0	0	0	0	0
Joegoslavië	M	1	0	0	0	1	0	0	0
Jordanië	M	1	0	2	0	0	0	0	0
Jordanië	V	2	0	0	0	0	0	0	0

nationaliteit	GESLACHT	Gezinshereniging, samenwonen en adoptie	Werknemer	Student	Asiel en diverse bescherming	Regularisatie	Andere reden	Langdurig ingezetene	andere redenen of onbekend
Kaapverdische Eilanden	V	1	0	0	0	0	0	0	0
Kameroen	M	6	0	15	0	2	0	0	0
Kameroen	V	5	0	12	0	1	0	0	1
Kazachstan	M	2	0	0	0	3	0	0	0
Kazachstan	V	1	0	0	0	3	0	0	0
Kenia	M	0	0	3	0	0	0	0	0
Kenia	V	4	0	5	0	0	0	0	2
Khmerische Rep. Cambodja	M	0	0	2	0	0	0	0	0
Kirgizstan	M	0	0	0	0	1	0	0	0
Kirgizstan	V	0	0	1	0	0	0	0	0
Kosovo	M	3	0	1	0	1	0	0	2
Kosovo	V	2	0	2	0	3	0	0	0
Kroatië	M	1	3	3	0	0	0	0	0
Kroatië	V	3	2	4	0	0	0	0	1
Letland	M	0	3	1	0	0	0	0	0
Letland	V	0	1	5	0	0	0	0	0
Libanon	M	3	0	2	0	0	0	0	0
Libanon	V	0	0	1	0	0	0	0	0
Liberia	M	2	0	0	0	1	0	0	0
Liberia	V	1	0	0	0	0	0	0	0
Libië (Libisch-Arabische Jamahiriyah)	M	0	0	0	0	1	0	0	0
Litouwen	M	1	4	5	0	0	1	0	0
Litouwen	V	3	4	4	0	0	0	0	0
Luxemburg (Groot-Hertogdom)	M	0	1	0	0	0	0	0	0
Macedonië (Voorm. Joegoslavische Rep.)	M	0	1	2	0	0	0	0	2
Macedonië (Voorm. Joegoslavische Rep.)	V	4	0	3	0	1	0	0	4
Madagaskar	V	0	0	1	0	0	0	0	0
Malawi	M	0	0	1	0	0	0	0	0
Malawi	V	0	0	1	0	0	0	0	0
Maleisië	M	2	1	3	0	0	0	0	0
Maleisië	V	4	0	2	0	0	0	0	0
Mali	V	1	0	0	0	0	0	0	0
Marokko	M	32	5	4	0	3	0	0	4
Marokko	V	30	0	1	0	4	0	0	2
Mauritanië	M	1	0	0	0	1	0	0	0
Mauritanië	V	0	0	0	1	0	0	0	0
Mauritius	M	1	0	0	0	0	0	0	0
Mauritius	V	0	0	1	0	0	0	0	0
Mexico	M	3	1	6	0	0	0	0	0
Mexico	V	4	1	9	0	0	0	0	0

nationaliteit	GESLACHT	Gezinshereniging, samenwonen en adoptie	Werknemer	Student	Asiel en diverse bescherming	Regularisatie	Andere reden	Langdurig ingezetene	andere redenen of onbekend
Moldavië (Rep)	V	0	1	2	0	1	0	0	0
Mongolië	V	1	0	0	0	0	0	0	0
Myanmar (Unie van)	V	0	0	1	0	0	0	0	0
Nederland	M	37	116	42	0	0	21	1	3
Nederland	V	46	80	79	0	0	22	1	6
Nepal	M	5	3	5	0	3	0	0	0
Nepal	V	11	0	1	0	1	0	0	0
Nicaragua	V	0	0	1	0	0	0	0	0
Nieuw-Zeeland	V	1	0	0	0	0	0	0	0
Niger	V	2	0	0	0	0	0	0	0
Nigeria	M	5	1	3	0	3	0	0	0
Nigeria	V	5	1	2	0	0	0	0	0
nog niet definitief bewezen	V	0	0	0	0	0	0	0	1
Noorwegen	M	0	0	1	0	0	1	0	0
Noorwegen	V	0	0	4	0	0	0	0	0
Oeganda	M	1	0	10	0	0	0	0	0
Oeganda	V	3	0	6	0	0	0	0	0
Oekraïne	M	0	1	4	0	1	0	0	0
Oekraïne	V	10	1	5	0	2	0	0	0
Oezbekistan	M	0	0	0	0	1	0	0	0
Onbepaald	M	2	0	0	1	0	0	0	0
Onbepaald	V	1	0	0	0	0	0	0	1
Oostenrijk	M	0	1	2	0	0	0	0	0
Oostenrijk	V	0	0	0	0	0	1	0	0
Pakistan	M	9	3	13	0	2	0	0	2
Pakistan	V	10	0	2	0	0	0	0	0
Palestina	M	3	0	2	1	0	0	0	0
Palestina	V	4	0	0	0	0	0	0	1
Paraguay	M	0	0	1	0	0	0	0	0
Paraguay	V	0	0	2	0	0	0	0	0
Peru	M	0	0	2	0	0	0	0	0
Peru	V	5	1	3	0	0	0	0	0
Polen (Rep.)	M	20	116	12	0	0	5	0	2
Polen (Rep.)	V	32	80	28	0	1	1	0	1
Portugal	M	4	34	16	0	0	4	0	3
Portugal	V	11	24	15	0	0	1	0	0
Republiek Djibouti	M	1	0	0	0	0	0	0	0
Republiek Djibouti	V	0	0	0	0	2	0	0	0

nationaliteit	GESLACHT	Gezinshereniging, samenwonen en adoptie	Werknemer	Student	Asiel en diverse bescherming	Regularisatie	Andere reden	Langdurig ingezetene	andere redenen of onbekend
Roemenië	M	6	55	9	0	0	0	0	1
Roemenië	V	23	11	12	0	0	2	0	2
Russische Federatie	M	7	3	4	0	22	0	0	4
Russische Federatie	V	16	3	19	0	10	0	0	4
Rwanda (Rep.)	M	0	0	3	0	0	0	0	1
Rwanda (Rep.)	V	3	0	3	0	0	0	0	0
Saoedi-Arabië	M	1	0	0	0	0	0	0	0
Saoedi-Arabië	V	0	1	0	0	0	0	0	0
Senegal	M	4	0	0	0	0	0	0	2
Senegal	V	5	0	0	0	0	0	0	1
Servië	M	1	1	5	0	3	0	0	7
Servië	V	2	1	9	0	4	0	0	2
Servië en Montenegro	M	0	0	0	1	1	0	0	2
Servië en Montenegro	V	1	0	0	1	1	0	0	0
Sierra Leone	M	2	1	0	0	1	0	0	0
Sierra Leone	V	3	0	0	0	1	0	0	0
Slovenië	M	0	2	0	0	0	0	0	0
Slovenië	V	1	1	8	0	0	0	0	0
Slowakije	M	63	59	13	0	7	17	0	9
Slowakije	V	80	38	14	0	7	6	0	7
Socialistische Republiek Vietnam	M	3	1	9	0	0	2	0	0
Socialistische Republiek Vietnam	V	7	0	18	0	0	0	0	0
Soedan	M	0	0	0	0	1	0	0	0
Somalië	M	2	0	0	5	1	0	0	0
Somalië	V	8	0	0	4	0	0	0	0
Spanje	M	17	56	36	0	0	6	0	4
Spanje	V	28	47	55	0	0	8	0	2
Sri Lanka	M	1	0	1	0	0	0	0	0
Sri Lanka	V	0	0	1	0	0	0	0	0
Suriname	M	2	0	3	0	0	0	0	1
Suriname	V	1	0	3	0	0	0	0	0
Syrië (Arabische Republiek)	M	3	0	2	35	1	0	0	0
Syrië (Arabische Republiek)	V	1	0	1	5	0	0	0	0
Tadzjikistan	V	1	0	0	0	0	0	0	0
Taiwan(off. Republiek China)	M	0	3	3	0	0	0	0	0
Taiwan(off. Republiek China)	V	2	4	4	0	0	0	0	1
Tanzania /Verenigde Rep./	M	0	0	5	0	0	0	0	0
Tanzania /Verenigde Rep./	V	1	1	5	0	0	0	0	0

nationaliteit	GESLACHT	Gezinshereniging, samenwonen en adoptie	Werknemer	Student	Asiel en diverse bescherming	Regularisatie	Andere reden	Langdurig ingezetene	andere redenen of onbekend
Thailand	M	5	1	3	0	0	0	0	0
Thailand	V	11	0	2	0	0	1	0	0
Togo	M	4	0	1	0	2	0	0	0
Togo	V	6	0	0	0	0	0	0	1
Tsjechische Republiek	M	8	10	10	0	0	0	0	2
Tsjechische Republiek	V	10	9	16	0	3	3	0	4
Tunesië	M	5	1	3	0	1	0	0	1
Tunesië	V	8	1	2	1	0	0	0	0
Turkije	M	120	19	36	0	5	0	2	7
Turkije	V	115	3	66	0	6	2	0	3
Unie d. Socialist. Sovjetrep.	M	0	1	0	0	0	0	0	0
Uruguay	M	1	0	1	0	0	0	0	0
Vaderlandsloos	M	0	0	0	0	0	0	0	1
Vaderlandsloos	V	0	0	0	0	0	0	0	1
van Palestijnse oorsprong	V	0	0	0	1	0	0	0	0
Venezuela	M	3	0	2	0	0	0	0	0
Venezuela	V	1	0	1	0	0	0	0	0
Verenigd Koninkrijk	M	6	26	5	0	0	5	0	2
Verenigd Koninkrijk	V	8	13	7	0	0	4	0	1
Verenigde Staten van Amerika	M	15	14	11	0	0	0	0	1
Verenigde Staten van Amerika	V	19	5	9	0	0	0	0	0
Vluchteling	M	0	0	0	12	0	0	0	0
Vluchteling	V	0	0	0	5	0	0	0	0
Vluchteling afkomstig uit Burkina Faso	M	0	0	0	1	0	0	0	0
Vluchteling afkomstig uit Burkina Faso	V	0	0	0	1	0	0	0	0
Vluchteling afkomstig uit Nepal	M	0	0	0	1	0	0	0	0
Vluchteling van Afghaanse herkomst	M	0	0	0	42	0	0	0	0
Vluchteling van Afghaanse herkomst	V	0	0	0	7	0	0	0	0
Vluchteling van Albanese herkomst	M	0	0	0	1	0	0	0	0
Vluchteling van Armeense herkomst	V	0	0	0	2	0	0	0	0
Vluchteling van Azerbaidzjaanse herkomst	M	0	0	0	2	0	0	0	0
Vluchteling van Burundische herkomst	M	0	0	0	1	0	0	0	0
Vluchteling van Chinese herkomst	M	0	0	0	1	0	0	0	0
Vluchteling van Congolese herkomst	M	0	0	0	1	0	0	0	0
Vluchteling van Eritrese herkomst	M	0	0	0	1	0	0	0	0
Vluchteling van Ethiopische herkomst	M	0	0	0	2	0	0	0	0
Vluchteling van Ethiopische herkomst	V	0	0	0	1	0	0	0	0
Vluchteling van Ghanese herkomst	M	0	0	0	1	0	0	0	0

nationaliteit	GESLACHT	Gezinshereniging, samenwonen en adoptie	Werknemer	Student	Asiel en diverse bescherming	Regularisatie	Andere reden	Langdurig ingezetene	andere redenen of onbekend
Vluchteling van Guinese herkomst	M	0	0	0	1	0	0	0	2
Vluchteling van Guinese herkomst	V	0	0	0	4	0	0	0	0
Vluchteling van Iraakse herkomst	M	0	0	0	6	0	0	0	0
Vluchteling van Iraakse herkomst	V	0	0	0	2	0	0	0	0
Vluchteling van Iraanse herkomst	M	0	0	0	13	0	0	0	0
Vluchteling van Iraanse herkomst	V	0	0	0	1	0	0	0	0
Vluchteling van Joegoslavische herkomst	M	0	0	0	1	0	0	0	0
Vluchteling van Joegoslavische herkomst	V	0	0	0	1	0	0	0	1
Vluchteling van Kameroenische herkomst	M	0	0	0	1	0	0	0	0
Vluchteling van Kameroenische herkomst	V	0	0	0	1	0	0	0	0
Vluchteling van Koreaanse herkomst	M	0	0	0	1	0	0	0	0
Vluchteling van Koreaanse herkomst	V	0	0	0	1	0	0	0	0
Vluchteling van Mauritaanse herkomst	M	0	0	0	1	0	0	0	0
Vluchteling van Pakistaanse herkomst	M	0	0	0	1	0	0	0	0
Vluchteling van Palestijnse herkomst	V	1	0	0	0	0	0	0	0
Vluchteling van Ruandese herkomst	M	1	0	0	2	0	0	0	0
Vluchteling van Russische herkomst	M	0	0	0	12	0	0	0	0
Vluchteling van Russische herkomst	V	0	0	0	6	0	0	0	0
Vluchteling van Senegalese herkomst	M	0	0	0	2	0	0	0	0
Vluchteling van Soedanese herkomst	V	0	0	0	2	0	0	0	0
Vluchteling van Somalische herkomst	M	0	0	0	7	0	0	0	0
Vluchteling van Somalische herkomst	V	0	0	0	2	0	0	0	0
Vluchteling van Srilankaanse herkomst	M	0	0	0	2	0	0	0	0
Vluchteling van Srilankaanse herkomst	V	0	0	0	1	0	0	0	0
Vluchteling van Syrische herkomst	M	0	0	0	4	0	0	0	0
Vluchteling van Syrische herkomst	V	0	0	0	1	0	0	0	0
Vluchteling van Togose herkomst	M	0	0	0	1	0	0	0	0
Vluchteling van Turkse herkomst	M	0	0	0	1	0	0	0	0
Vluchteling van Turkse herkomst	V	0	0	0	2	0	0	0	0
Wit-Rusland	M	4	1	3	0	1	0	0	1
Wit-Rusland	V	1	0	5	0	0	0	0	1
Zambia	M	0	0	1	0	0	0	0	0
Zambia	V	1	0	0	0	0	0	0	0
Zimbabwe	M	0	0	1	0	0	0	0	0
Zimbabwe	V	1	0	3	0	0	0	0	0
Zuid-Afrika	M	2	2	2	0	0	0	0	0
Zuid-Afrika	V	3	0	9	0	0	2	0	0

nationaliteit	GESLACHT	Gezinshereniging, samenwonen en adoptie	Werknemer	Student	Asiel en diverse bescherming	Regularisatie	Andere reden	Langdurig ingezetene	andere redenen of onbekend
Zuid-Korea (Republiek)	M	0	0	5	0	0	0	0	0
Zuid-Korea (Republiek)	V	3	0	3	0	0	0	0	0
Zweden	M	0	7	1	0	0	0	0	0
Zweden	V	1	2	3	0	0	0	0	0
Zwitserland	M	0	1	1	0	0	0	0	0
Zwitserland	V	1	1	1	0	0	0	0	0
		2175	1795	1512	340	190	158	6	167
		34,3%	28,3%	23,8%	5,4%	3,0%	2,5%	0,1%	2,6%

7. Gezinsamenstelling

7.1. Aantal gezinshoofden volgens burgerlijke stand en aantal kinderen - 31/12//2013

	geen	1	2	3	4	5	6	7	8	9	10	10+	totaal
Ongehuwde man	21543	1865	1557	353	65	20	9	3	0	1	1	0	25417
Ongehuwde vrouw	13479	2193	1201	299	67	23	6	1	0	1	0	0	17270
Gehuwde man	18674	6743	7060	3066	835	183	54	14	6	1	1	1	36638
Gehuwde vrouw	2058	1287	1407	621	174	35	15	7	2	1	0	0	5607
Weduwnaar	2158	263	76	20	9	0	1	0	0	0	0	0	2527
Weduwe	8155	960	207	71	29	8	3	2	0	0	0	0	9435
Uit echt gescheiden man	6547	838	347	103	27	11	2	1	0	0	0	0	7876
Uit echt gescheiden	6277	2151	1365	418	101	31	9	2	0	1	0	0	10355
Man gesch van tafel &	2												2
Vrouw gesch van tafel &	4												4
verstoting	4		2	1									7
andere	73	24	10	12	3	1							123
gemeenschap	3654												3654
Totaal	82628	16324	13232	4964	1310	312	99	30	8	5	2	1	118915

7.2. Aantal gezinshoofden volgens aantal kinderen (evolutie)

JAAR	0	1	2	3	4	5	6	7	8	9	10	10+	Totaal
1986	69734	18612	11739	4054	1336	422	161	69	21	10	2	2	106162
1987	69801	18623	11685	3973	1316	417	151	59	25	10	1	2	106063
1988	69541	18618	11626	3929	1276	412	153	52	34	6	1	2	105650
1989	70197	18550	11617	3785	1244	419	151	52	33	9	2	2	106061
1990	71024	18554	11434	3742	1209	434	150	47	32	6	2	2	106636
1991	71444	18426	11322	3761	1198	415	146	47	34	6	2	2	106803
1992	71850	18188	11330	3775	1203	390	139	53	24	8	4	2	106966
1993	71643	17945	11421	3877	1266	414	136	58	27	6	4	3	106800
1994	71510	17702	11324	3920	1260	385	135	58	21	8	4	4	106331
1995	72410	17328	11282	3947	1251	387	136	48	24	8	5	2	106828
1996	72675	17086	11185	3994	1249	373	133	48	18	7	7	6	106781
1997	73333	16900	11113	3955	1235	394	132	39	24	5	5	4	107139
1998	74252	16630	11147	3952	1206	381	123	44	18	5	5	5	107768
1999	75003	16513	11147	3961	1203	362	121	53	11	6	3	5	108388
2000	75782	16258	11144	4074	1168	355	117	43	16	5	4	4	108970
2001	76776	16140	11225	4094	1193	347	123	33	14	5	1	5	109956
2002	78054	16053	11293	4145	1209	336	110	39	10	6	4	2	111261
2003	79075	16127	11338	4149	1193	322	112	34	9	2	6	1	112368
2004	79885	16211	11416	4186	1189	310	117	36	6	5	3	1	113365
2005	80603	16364	11609	4180	1230	307	99	36	8	7	3	1	114447
2006	81312	16390	11743	4282	1231	311	98	34	7	5	2	2	115417
2007	81906	16658	11823	4303	1223	331	95	33	6	6	3	1	116388
2008	82211	16558	12184	4378	1214	326	91	33	8	6	1	2	117012
2009	83040	16507	12541	4496	1216	323	87	35	8	6	0	2	118261
2010	83481	16590	12821	4621	1263	322	90	38	10	4	0	2	119242
2011	82285	16446	12933	4771	1251	315	98	37	8	6	0	1	118152
2012	82194	16378	13031	4904	1282	328	90	38	8	5	0	2	118260
2013	82628	16324	13232	4964	1310	312	99	30	8	5	2	1	118915

7.3. Aantal gezinshoofden volgens gezinsgrootte (evolutie)

JAAR	1	2	3	4	5	6	7	8	9	10+
1983	37326	31603	18466	11536	4331	1624	604	223	75	67
1984	38285	31555	16499	11430	4248	1561	561	198	89	60
1985	39014	31715	16392	11357	4228	1493	525	205	87	58
1986	40631	31549	16417	11179	4153	1440	487	210	80	55
1987	40831	31543	16346	11104	4020	1438	489	187	72	61
1988	40771	31537	16251	10920	4008	1379	498	176	66	65
1989	41263	31776	16093	10906	3868	1347	510	168	77	70
1990	41846	32144	15916	10820	3788	1295	503	175	82	83
1991	42205	32181	15757	10756	3789	1261	517	181	79	90
1992	42498	32317	15538	10688	3782	1322	464	181	85	91
1993	42676	32593	15114	10492	3789	1304	469	177	90	96
1994	42541	32672	14885	10383	3751	1281	443	185	94	96
1995	42498	32486	14575	10294	3763	1272	438	201	86	103
1996	42520	32538	14209	10198	3781	1265	432	196	88	100
1997	44903	32414	13949	10068	3752	1251	459	160	79	100
1998	46624	32276	13757	9981	3710	1240	453	177	85	85
1999	46898	32232	13565	9906	3755	1224	446	193	98	71
2000	47692	32098	13413	9935	3808	1213	466	179	87	79
2001	48184	32668	13236	9974	3824	1247	474	196	86	67
2002	49237	32963	13112	9982	3852	1282	471	208	80	74
2003	50022	33355	13065	9916	3885	1302	483	196	83	61
2004	50757	33366	13259	9976	3836	1350	476	205	72	68
2005	51629	33429	13318	10012	3874	1359	476	207	77	66
2006	51916	33692	13382	10270	3955	1379	509	179	76	59
2007	52440	33744	13600	10325	4071	1344	510	189	81	84
2008	52702	33676	13648	10608	4173	1399	499	185	75	47
2009	53452	33561	13693	10922	4339	1474	494	184	78	64
2010	53720	33602	13834	11175	4494	1570	507	206	75	59
2011	52569	33480	13709	11328	4616	1576	523	189	84	78
2012	52278	33505	13767	11424	4767	1632	546	190	83	68
2013	52254	33799	13626	11783	4861	1661	564	226	71	70

Nota : De personen verblijvende in een gemeenschap zijn in het cijfer van de alleenstaanden inbegrepen. Dit betreft 3654 personen.

8. Bevolking per statistische sector (31/12/2013)

8.1. Bevolkingssamenstelling per statistische sector. Belgen en Niet-Belgen

Sector	Belgen			Niet-Belgen			Totaal		
	M	V	Totaal	M	V	Totaal	M	V	Totaal
A00 Kuip	371	331	702	85	59	144	456	390	846
A01 Sint - Jacobs	1070	1088	2158	249	225	474	1319	1313	2632
A02 Kouter	424	415	839	77	74	151	501	489	990
A03 Patershol	380	401	781	51	55	106	431	456	887
A040 Briel	869	1041	1910	163	157	320	1032	1198	2230
A05 Begijnhofdries	1359	1294	2653	266	214	480	1625	1508	3133
A10 Sint - Macharius	1049	1045	2094	324	280	604	1373	1325	2698
A13 Heernis	1417	1358	2775	287	263	550	1704	1621	3325
A20 Gent - Centrum - Zuid	926	849	1775	252	206	458	1178	1055	2233
A21 Visserij	251	270	521	25	19	44	276	289	565
A221 Brusselse Poort	787	834	1621	231	179	410	1018	1013	2031
A23 Zuidpark	755	820	1575	106	101	207	861	921	1782
A24 Dierentuin	1228	1249	2477	229	193	422	1457	1442	2899
A31 Nederkouter	556	593	1149	158	143	301	714	736	1450
A321 Sint - Pieters	715	653	1368	634	600	1234	1349	1253	2602
A33 Heuvelpoort	1197	1150	2347	257	189	446	1454	1339	2793
A342 Citadelpark	256	274	530	36	32	68	292	306	598
A35 Station	1996	1955	3951	331	319	650	2327	2274	4601
A40 Ganzendries	1093	1301	2394	123	127	250	1216	1428	2644
A410 Patijntje	471	505	976	52	63	115	523	568	1091
A42 Neermeersen	860	1171	2031	108	142	250	968	1313	2281
A45 Groene Vallei	446	488	934	46	36	82	492	524	1016
A46 Blaarmeersen	32	20	52	1	1	2	33	21	54
A492 Drongense Meersen	5	7	12	1	2	3	6	9	15
A50 Drongensteenweg	1827	1904	3731	485	444	929	2312	2348	4660
A51 Malem	498	646	1144	62	71	133	560	717	1277
A521 Brugse Poort	1969	2206	4175	293	299	592	2262	2505	4767
A531 Rooigem	1474	1544	3018	436	375	811	1910	1919	3829
A542 Groendreef	945	872	1817	378	332	710	1323	1204	2527
A60 Voormuide	512	507	1019	259	224	483	771	731	1502
A62 Ham	1090	1026	2116	309	272	581	1399	1298	2697
A63 Tolhuis	1558	1560	3118	841	695	1536	2399	2255	4654
A64 Blaisantvest	574	523	1097	234	227	461	808	750	1558
A711 Ekkerghem	1228	1047	2275	180	156	336	1408	1203	2611
A722 Bijloke	968	1155	2123	118	107	225	1086	1262	2348
A731 Galgenberg	1160	1007	2167	198	150	348	1358	1157	2515
A742 Pekelharing	580	548	1128	104	113	217	684	661	1345
A801 Wondelgemstraat	1466	1433	2899	675	642	1317	2141	2075	4216
A812 Rabot	643	559	1202	125	142	267	768	701	1469
A873 Rabot Station	337	437	774	65	81	146	402	518	920

Sector	Belgen			Niet-Belgen			Totaal		
	M	V	Totaal	M	V	Totaal	M	V	Totaal
B12 Over de Meersstraat	79	77	156	7	2	9	86	79	165
B301 Sint - Pieters - Aalst	1018	1059	2077	227	157	384	1245	1216	2461
B312 De Smet - De Naeyer	324	356	680	34	26	60	358	382	740
B321 Kauwplein	873	830	1703	146	130	276	1019	960	1979
B331 De Sterre	395	395	790	46	44	90	441	439	880
B342 Rekencentrum	3	4	7	4	1	5	7	5	12
B354 Aaigem	585	605	1190	49	50	99	634	655	1289
B411 Ottergemse Dries	569	557	1126	150	145	295	719	702	1421
B422 Akademisch Ziekenhuis	35	24	59	3	5	8	38	29	67
B433 Steenakker	1078	1192	2270	109	149	258	1187	1341	2528
B443 Nieuw Gent	1373	1519	2892	274	259	533	1647	1778	3425
B452 Sint - Alois	71	56	127	2	4	6	73	60	133
B472 Groothandelsmarkt	45	44	89	0	0	0	45	44	89
C710 Afrikalaan	326	282	608	163	166	329	489	448	937
C72 Muidebrug	435	420	855	148	118	266	583	538	1121
C800 Muide	934	879	1813	265	272	537	1199	1151	2350
C811 Meulestede	628	652	1280	113	121	234	741	773	1514
C832 Port Arthur	1	1	2	0	0	0	1	1	2
C870 Darsen	1	0	1	0	0	0	1	0	1
D001 Oostakker Centrum	1250	1404	2654	44	41	85	1294	1445	2739
D012 Wittewalle	593	583	1176	11	13	24	604	596	1200
D023 Mager Goed	1076	1170	2246	23	25	48	1099	1195	2294
D032 Walput	286	300	586	7	8	15	293	308	601
D084 Drie Zwaantjes	93	105	198	15	8	23	108	113	221
D091 Oostakkerveld	33	31	64	3	2	5	36	33	69
D10 Lourdes	1624	1706	3330	63	52	115	1687	1758	3445
D181 Krijte	369	376	745	14	14	28	383	390	773
D190 Schansakker	509	538	1047	12	8	20	521	546	1067
D212 Goedlevenstraat	153	157	310	11	9	20	164	166	330
D41 J.F. Kennedylaan	280	285	565	23	11	34	303	296	599
D471 Texaco	2	1	3	0	0	0	2	1	3
D50 Desteldonk - Dorp	424	373	797	7	5	12	431	378	809
D58 Zaffelare	12	16	28	0	0	0	12	16	28
D60 Sint - Kruis - Winkel	610	583	1193	11	18	29	621	601	1222
D610 Ter Donk	10	6	16	0	0	0	10	6	16
D670 Rodenhuize	2	2	4	0	0	0	2	2	4
D69 Mendonk	115	113	228	3	3	6	118	116	234
D77 Rostijne	1	1	2	0	0	0	1	1	2
E00 Sint - Amandsberg Centrum	1164	1156	2320	286	230	516	1450	1386	2836
E01 Sint - Baafskouter	1034	1104	2138	129	95	224	1163	1199	2362
E021 Groot Begijnhof	1365	1446	2811	328	298	626	1693	1744	3437
E031 Syngemkouter	2181	2284	4465	190	183	373	2371	2467	4838
E042 Scheldestraat	2100	2170	4270	280	245	525	2380	2415	4795
E052 Rozebroeken	636	803	1439	51	56	107	687	859	1546
E10 Westveld - Kern	952	1248	2200	42	47	89	994	1295	2289

Sector	Belgen			Niet-Belgen			Totaal		
	M	V	Totaal	M	V	Totaal	M	V	Totaal
E19 Westveld - Verspr. bewoning	29	31	60	2	1	3	31	32	63
E201 Oude Bareel - Kern	421	431	852	27	23	50	448	454	902
E222 Achtendries	544	592	1136	21	15	36	565	607	1172
E283 Voordestraat	20	12	32	0	0	0	20	12	32
E29 Oude Bareel	458	436	894	9	7	16	467	443	910
E31 Scheldeoord	282	370	652	35	33	68	317	403	720
E32 Dampoort	1070	1091	2161	447	427	874	1517	1518	3035
E331 Sint - Bernadette	668	714	1382	58	51	109	726	765	1491
F001 Gentbrugge - Centrum	1460	1614	3074	153	137	290	1613	1751	3364
F01 Dries	1535	1733	3268	77	90	167	1612	1823	3435
F072 Trekweg	206	196	402	25	29	54	231	225	456
F091 Zwarte Fles	1	2	3	0	0	0	1	2	3
F110 Sportplein	1699	1908	3607	152	130	282	1851	2038	3889
F121 Vogelhoek	1731	1825	3556	105	105	210	1836	1930	3766
F132 Coninxdonk	125	133	258	2	4	6	127	137	264
F172 Arsenaal	2	2	4	0	0	0	2	2	4
G00 Ledeborg - Centrum	2150	2163	4313	555	566	1121	2705	2729	5434
G01 Flora	471	487	958	93	75	168	564	562	1126
G022 Keizerspark	129	133	262	21	16	37	150	149	299
G031 Eindeke	593	551	1144	108	110	218	701	661	1362
G042 Belle Vue	365	453	818	66	63	129	431	516	947
G101 L. Vanhouttebuurt (St-Ant)	1603	1750	3353	257	225	482	1860	1975	3835
G112 De Naeyerdreef	493	519	1012	86	77	163	579	596	1175
G123 Moscou	72	82	154	8	14	22	80	96	176
G200 Merelbeke Station	634	585	1219	51	50	101	685	635	1320
H001 Zwijnaarde - Centrum	1181	1253	2434	42	45	87	1223	1298	2521
H01 Roosken	234	235	469	18	15	33	252	250	502
H020 Hutsepot	116	127	243	13	7	20	129	134	263
H042 T Schaarken	563	609	1172	29	32	61	592	641	1233
H053 Ter Linden	454	477	931	19	22	41	473	499	972
H091 Zonneput	147	147	294	3	5	8	150	152	302
H111 Kon. Leopoldstraat	83	66	149	0	0	0	83	66	149
H171 Zwijnaarde - Industrie	70	45	115	3	3	6	73	48	121
H196 Maaltepark	9	10	19	0	0	0	9	10	19
H210 Rijvissche	141	153	294	5	1	6	146	154	300
H220 Paolalaan	48	42	90	2	0	2	50	42	92
H310 Klosse	79	81	160	4	3	7	83	84	167
H325 Hoedjen	116	111	227	1	1	2	117	112	229
H394 Nieuwgoed	52	55	107	3	3	6	55	58	113
J00 St-Denijs-Westrem - Centrum	743	913	1656	62	50	112	805	963	1768
J010 Drie Sleutels	514	606	1120	6	13	19	520	619	1139
J022 Vierschaar	165	169	334	5	2	7	170	171	341
J081 Puttenhove	33	23	56	0	0	0	33	23	56
J091 Rosdam	31	28	59	1	0	1	32	28	60

Sector	Belgen			Niet-Belgen			Totaal		
	M	V	Totaal	M	V	Totaal	M	V	Totaal
J100 Maalte	392	431	823	27	40	67	419	471	890
J11 Steenaarde	511	519	1030	13	25	38	524	544	1068
J172 Bugten	17	19	36	1	1	2	18	20	38
J197 Maria Middelaes	0	11	11	0	0	0	0	11	11
J200 Afsnee - Centrum	195	204	399	4	5	9	199	209	408
J280 Kouter (St-Denijs-Westr)	104	120	224	11	5	16	115	125	240
J290 Goedinge	45	48	93	0	2	2	45	50	95
K001 Drongen Dorp	234	244	478	5	7	12	239	251	490
K011 Eikendreef	334	359	693	21	11	32	355	370	725
K022 Oude Abdij	175	159	334	3	3	6	178	162	340
K10 Baarle Dorp	213	305	518	11	9	20	224	314	538
K11 Noordhout	102	103	205	1	3	4	103	106	209
K12 Baarlevelde	82	80	162	1	1	2	83	81	164
K132 Gaverland	403	420	823	2	7	9	405	427	832
K143 Ter Rivieren	295	300	595	2	4	6	297	304	601
K171 Drongen - Industriepark	47	52	99	0	0	0	47	52	99
K180 Blauwpoort	25	23	48	0	1	1	25	24	49
K191 Vierlinden	100	106	206	0	1	1	100	107	207
K201 Luchteren	296	306	602	0	1	1	296	307	603
K21 Halewijn	95	99	194	1	2	3	96	101	197
K220 Slindonk	31	33	64	0	0	0	31	33	64
K232 Campagne	520	505	1025	7	8	15	527	513	1040
K28 Kraaiaarde	82	101	183	2	1	3	84	102	186
K291 Helsendries	287	278	565	7	5	12	294	283	577
K392 Heie	158	163	321	2	3	5	160	166	326
K40 Drie Leien	290	289	579	7	6	13	297	295	592
K48 De Karper	35	37	72	0	0	0	35	37	72
K49 Assels	64	55	119	0	1	1	64	56	120
K512 Mijlpaal	479	494	973	10	17	27	489	511	1000
K523 Paradijskouter	392	430	822	13	11	24	405	441	846
K534 Hoogland	240	264	504	8	5	13	248	269	517
K543 De Roos	150	139	289	3	1	4	153	140	293
K613 Oude Wee	576	581	1157	10	5	15	586	586	1172
K622 Heilig Huizeken	257	276	533	4	5	9	261	281	542
K630 Varendries	177	192	369	4	1	5	181	193	374
K632 Keuzestraat	62	66	128	4	4	8	66	70	136
K682 Wafelijzer	2	2	4	0	0	0	2	2	4
K691 Prinsenhof	27	16	43	0	1	1	27	17	44
L00 Mariakerke Centrum	1064	1123	2187	72	82	154	1136	1205	2341
L011 Kolegem	1492	1701	3193	61	67	128	1553	1768	3321
L02 Kerkwijk	735	787	1522	50	36	86	785	823	1608
L03 Brug Zuidwest	183	174	357	5	8	13	188	182	370
L04 Brug Zuidoost	128	127	255	14	7	21	142	134	276
L051 Vijfhoek	914	948	1862	23	13	36	937	961	1898

Sector	Belgen			Niet-Belgen			Totaal		
	M	V	Totaal	M	V	Totaal	M	V	Totaal
L072 Lieve (Mariakerke)	7	4	11	0	0	0	7	4	11
L09 Mariakerke – Verspr. Bew.	199	267	466	4	3	7	203	270	473
L112 Maeswal	510	552	1062	46	44	90	556	596	1152
L121 Rustoord	1485	1424	2909	327	312	639	1812	1736	3548
L30 Beekstraat - Kouter	615	618	1233	10	8	18	625	626	1251
M00 Wondelgem Centrum	913	1018	1931	102	101	203	1015	1119	2134
M01 Westergem	1072	1122	2194	126	116	242	1198	1238	2436
M020 Kouterken (Wondelgem)	1691	1702	3393	65	66	131	1756	1768	3524
M03 Woestijnegoed - Molenhoek	1210	1336	2546	90	83	173	1300	1419	2719
M040 Gavers (Wondelgem)	1242	1370	2612	55	55	110	1297	1425	2722
M052 Houtjen	234	234	468	9	9	18	243	243	486
M080 Lieve - Noord (Wondelgem)	33	32	65	5	8	13	38	40	78
M102 Van Bevereplein	2117	2322	4439	410	407	817	2527	2729	5256
M112 Steengood	287	330	617	9	7	16	296	337	633
M173 Oude Lieve (Wondelgem)	26	18	44	24	8	32	50	26	76
M27 Wissenhagestraat	35	39	74	13	9	22	48	48	96
M37 Wondelgemse Meersen	577	568	1145	54	50	104	631	618	1249
M472 Langerbrugge	105	89	194	8	11	19	113	100	213
M49 Pachtgoed	5	3	8	0	0	0	5	3	8
M57 Rieme	0	1	1	1	0	1	1	1	2

**8.2. Bevolkingssamenstelling per statistische sector.
Evolutie 10 jaar**

sector	2003	2004	2005	2006	2007	2008	2009	2010	2011	2012	2013	t.o.v. 2003
A00 Kuip	854	895	835	822	829	852	843	826	822	816	846	-8
A01 Sint - Jacobs	2441	2397	2464	2430	2418	2532	2563	2622	2614	2607	2632	191
A02 Kouter	871	912	938	957	957	951	913	950	956	965	990	119
A03 Patershol	907	898	936	938	921	906	918	914	903	927	887	-20
A040 Briel	2142	2159	2228	2195	2208	2222	2274	2223	2228	2220	2230	88
A05 Begijnhofdries	3035	3113	2946	2938	3038	2959	3082	3203	3180	3206	3133	98
A10 Sint - Macharius	2514	2544	2566	2578	2651	2724	2741	2797	2727	2636	2698	184
A13 Heernis	2828	2921	2986	3094	3165	3224	3275	3267	3336	3278	3325	497
A20 Gent - Centrum - Zuid	1669	1761	1837	1861	1928	2058	2110	2178	2192	2204	2233	564
A21 Visserij	480	513	529	556	592	596	616	631	623	593	565	85
A221 Brusselse Poort	1733	1760	1796	1846	1843	1906	1972	2001	2038	1984	2031	298
A23 Zuidpark	1716	1734	1746	1780	1809	1802	1768	1765	1722	1750	1782	66
A24 Dierentuin	2633	2737	2751	2817	2857	2822	2787	2768	2812	2844	2899	266
A31 Nederkouter	1200	1264	1264	1278	1230	1309	1349	1338	1346	1357	1450	250
A321 Sint - Pieters	1798	1805	1872	1858	1862	1959	2019	2097	2311	2330	2602	804
A33 Heuvelpoort	2754	2777	2881	2836	2789	2766	2768	2805	2758	2755	2793	39
A342 Citadelpark	606	587	598	586	565	556	549	569	570	570	598	-8
A35 Station	4334	4308	4477	4520	4538	4520	4533	4559	4481	4450	4601	267
A40 Ganzendries	2553	2480	2417	2498	2489	2530	2552	2603	2600	2607	2644	91
A410 Patijntje	1042	1114	1106	1104	1108	1120	1101	1004	983	995	1091	49
A42 Neermeersen	2568	2533	2240	2234	2206	2198	2203	2270	2414	2341	2281	-287
A45 Groene Vallei	1089	1079	1068	1074	1072	1044	1050	1045	1025	1012	1016	-73
A46 Blaarmeersen	58	57	59	67	94	85	90	100	80	63	54	-4
A492 Drongense Meersen	0	0	0	0	0	0	0	0	0	0	15	15
A50 Drongensteenweg	3914	3932	4100	4177	4214	4255	4365	4531	4649	4654	4660	746
A51 Malem	905	863	922	946	949	957	1034	1180	1290	1296	1277	372
A521 Brugse Poort	3975	3992	4029	4113	4251	4460	4540	4627	4632	4720	4767	792
A531 Rooigem	3441	3407	3458	3531	3547	3596	3667	3697	3703	3816	3829	388
A542 Groendreef	1891	1911	2136	2234	2295	2395	2456	2561	2533	2526	2527	636
A60 Voormuide	1432	1433	1437	1499	1503	1465	1487	1515	1502	1490	1502	70
A62 Ham	2219	2260	2367	2427	2521	2609	2660	2721	2697	2698	2697	478
A63 Tolhuis	3660	3730	3761	3781	3900	4095	4267	4491	4473	4504	4654	994
A64 Blaisantvest	1398	1332	1332	1271	1273	1278	1344	1385	1473	1460	1558	160
A711 Ekkerghem	2182	2167	2175	2259	2393	2410	2415	2455	2404	2515	2611	429
A722 Bijloke	2074	2121	2311	2333	2312	2340	2343	2323	2287	2311	2348	274
A731 Galgenberg	2267	2304	2391	2428	2362	2425	2487	2543	2445	2436	2515	248
A742 Pekelharing	1303	1338	1334	1333	1376	1399	1382	1340	1280	1317	1345	42
A801 Wondelgemstraat	3510	3552	3693	3696	3859	3963	4089	4207	4211	4169	4216	706
A812 Rabot	1329	1368	1408	1413	1450	1499	1496	1552	1553	1517	1469	140
A873 Rabot Station	1146	1161	1147	1141	1164	1200	1141	1110	1098	1000	920	-226
B12 Over de Meersstraat	175	177	163	167	166	178	169	167	162	164	165	-10
B301 Sint - Pieters - Aalst	2378	2416	2402	2331	2430	2400	2467	2588	2520	2500	2461	83
B312 De Smet - De Naeyer	747	759	784	800	781	782	797	762	714	720	740	-7

sector	2003	2004	2005	2006	2007	2008	2009	2010	2011	2012	2013	t.o.v. 2003
B321 Kauwplein	1978	2023	2081	2045	1999	2004	2011	2039	1958	1968	1979	1
B331 De Sterre	851	835	864	870	867	865	887	910	882	839	880	29
B342 Rekencentrum	27	24	24	31	29	29	25	22	23	13	12	-15
B354 Aaigem	1245	1261	1256	1260	1236	1246	1266	1265	1291	1266	1289	44
B411 Ottergemse Dries	1687	1674	1473	1427	1442	1459	1512	1541	1520	1369	1421	-266
B422 Ak Ziekenhuis	54	72	39	41	44	39	52	43	40	53	67	13
B433 Steenakker	2695	2587	2533	2489	2509	2565	2552	2635	2606	2602	2528	-167
B443 Nieuw Gent	3545	3533	3558	3644	3688	3691	3682	3688	3668	3572	3425	-120
B452 Sint - Alois	106	107	109	109	109	130	126	124	114	125	133	27
B472 Groothandelsmarkt	104	96	90	104	102	108	101	95	96	92	89	-15
C710 Afrikalaan	790	794	842	854	910	906	934	981	978	936	937	147
C72 Muidebrug	933	975	1040	1065	1045	1080	1070	1106	1078	1123	1121	188
C800 Muide	1888	1944	1998	2063	2158	2223	2313	2366	2359	2342	2350	462
C811 Meulestede	1317	1321	1582	1570	1559	1523	1545	1556	1569	1509	1514	197
C832 Port Arthur	264	262	2	2	2	2	2	2	2	2	2	-262
C870 Darsen	4	10	11	10	9	5	5	5	2	1	1	-3
D001 Oostakker Centrum	2723	2708	2515	2564	2575	2614	2642	2673	2734	2755	2739	16
D012 Wittewalle	1132	1147	1102	1109	1108	1165	1205	1211	1205	1192	1200	68
D023 Mager Goed	1787	1843	2046	2105	2083	2092	2127	2158	2224	2278	2294	507
D032 Walput	532	523	549	546	559	544	563	561	557	595	601	69
D084 Drie Zwaantjes	189	169	177	182	177	174	175	174	188	177	221	32
D091 Oostakkerveld	107	105	89	83	72	69	71	67	70	63	69	-38
D10 Lourdes	2948	2983	3078	3096	3194	3205	3279	3351	3365	3367	3445	497
D181 Krijte	524	534	585	561	534	557	605	678	725	731	773	249
D190 Schansakker	1044	1061	1054	1086	1097	1117	1106	1108	1076	1064	1067	23
D212 Goedlevenstraat	321	337	353	341	353	370	362	351	336	336	330	9
D41 J.F. Kennedylaan	557	555	633	626	627	614	604	604	591	602	599	42
D471 Texaco	69	68	3	3	3	3	3	3	3	3	3	-66
D50 Desteldonk - Dorp	798	815	787	785	782	782	792	768	782	809	809	11
D58 Zaffelare	37	38	31	31	31	32	33	33	30	29	28	-9
D59 Desteldonk - Verspr bew	10	11	11	10	8	8	5	4	0	0	0	-10
D60 Sint - Kruis - Winkel	1131	1131	1138	1160	1143	1167	1170	1171	1176	1182	1222	91
D610 Ter Donk	38	38	36	34	24	23	20	20	16	15	16	-22
D670 Rodenhuize	2	2	1	1	1	1	1	1	4	4	4	2
D69 Mendonk	215	229	225	232	235	235	243	239	229	227	234	19
D77 Rostijne	2	2	2	2	2	2	2	2	2	2	2	0
E00 St-Amandsberg Centr	2606	2616	2684	2724	2763	2723	2781	2791	2843	2868	2836	230
E01 Sint - Baafskouter	2160	2182	2148	2148	2226	2237	2296	2339	2376	2356	2362	202
E021 Groot Begijnhof	3007	2970	3004	3050	3200	3219	3329	3435	3453	3383	3437	430
E031 Syngemkouter	4489	4512	4499	4547	4540	4546	4570	4604	4728	4795	4838	349
E042 Scheldestraat	4361	4272	4333	4425	4546	4566	4619	4743	4767	4819	4795	434
E052 Rozebroeken	1399	1420	1409	1453	1439	1513	1538	1543	1528	1569	1546	147
E10 Westveld - Kern	2069	2361	2331	2317	2299	2296	2310	2317	2312	2303	2289	220
E19 Westveld-Verspr. bew.	15	41	40	38	36	45	63	64	65	63	63	48
E201 Oude Bareel - Kern	808	825	831	805	810	856	881	926	913	910	902	94
E222 Achtendries	1049	1050	1054	1082	1103	1126	1131	1133	1165	1154	1172	123
E283 Voordestraat	45	45	40	43	42	41	44	47	43	37	32	-13

sector	2003	2004	2005	2006	2007	2008	2009	2010	2011	2012	2013	t.o.v. 2003
E29 Oude Bareel	834	831	880	906	913	913	902	912	904	896	910	76
E31 Scheldeoord	847	835	843	848	853	826	799	769	769	751	720	-127
E32 Dampoort	2508	2529	2591	2620	2725	2794	2914	3083	3072	3047	3035	527
E331 Sint - Bernadette	1416	1467	1460	1501	1522	1519	1525	1479	1494	1483	1491	75
F001 Gentbrugge - Centr	3105	3152	3113	3167	3245	3279	3359	3388	3349	3337	3364	259
F01 Dries	3381	3354	3380	3397	3426	3417	3382	3395	3409	3375	3435	54
F072 Trekweg	310	312	244	239	251	242	236	255	246	272	456	146
F091 Zwarte Fles	4	3	3	7	7	6	6	5	5	5	3	-1
F110 Sportplein	3601	3649	3660	3666	3688	3653	3716	3745	3765	3803	3889	288
F121 Vogelhoek	3671	3660	3700	3709	3660	3717	3763	3770	3735	3691	3766	95
F132 Coninxdonk	260	253	266	257	269	268	271	266	265	264	264	4
F172 Arsenaal	7	6	4	7	7	7	7	7	7	4	4	-3
G00 Ledeberg – Centrum	4992	4959	5082	5067	5169	5338	5467	5589	5485	5440	5434	442
G01 Flora	968	942	963	1011	1034	1070	1115	1159	1145	1146	1126	158
G022 Keizerspark	160	153	166	157	117	140	169	231	268	283	299	139
G031 Eindeke	1063	1086	1097	1109	1166	1176	1200	1229	1318	1338	1362	299
G042 Belle Vue	865	914	932	931	921	919	914	928	913	903	947	82
G101 L. Vanhouttebuurt	3266	3272	3277	3342	3355	3497	3545	3628	3689	3736	3835	569
G112 De Naeyerdreef	1050	1083	1137	1145	1146	1174	1200	1200	1185	1175	1175	125
G123 Moscou	168	172	167	172	166	166	179	178	172	155	176	8
G200 Merelbeke Station	1151	1158	1169	1163	1158	1162	1181	1217	1186	1245	1320	169
H001 Zwijnaarde – Centr	2266	2271	2254	2299	2292	2342	2390	2406	2435	2498	2521	255
H01 Roosken	612	612	537	534	542	538	562	553	510	487	502	-110
H020 Hutsepot	288	279	286	272	265	289	287	283	249	267	263	-25
H032 Universiteit	2	2	2	5	5	1	0	0	0	0		-2
H042 T Schaarken	1151	1143	1212	1236	1199	1225	1260	1281	1281	1262	1233	82
H053 Ter Linden	991	968	1109	1063	1044	1038	1007	1001	984	988	972	-19
H091 Zonneput	319	324	296	294	294	288	288	310	320	313	302	-17
H111 Kon. Leopoldstraat	146	145	140	139	134	140	147	143	146	152	149	3
H171 Zwijnaarde – Ind	111	107	105	110	110	120	126	123	132	120	121	10
H196 Maaltepark	26	23	22	21	20	22	22	20	23	22	19	-7
H210 Rijvissche	281	287	291	287	289	290	298	296	297	297	300	19
H220 Paolalaan	101	100	98	99	107	96	101	101	101	101	92	-9
H310 Klosse	143	153	155	155	161	161	170	167	170	162	167	24
H325 Hoedjen	241	236	237	246	242	238	233	247	236	242	229	-12
H394 Nieuwgoed	133	123	116	123	120	121	110	110	103	111	113	-20
J00 St-Denijs Westr-centr	1709	1688	1702	1691	1686	1746	1740	1774	1776	1778	1768	59
J010 Drie Sleutels	1105	1110	1142	1184	1175	1181	1155	1156	1148	1140	1139	34
J022 Vierschaar	442	442	373	371	364	358	366	364	350	355	341	-101
J081 Puttenhove	70	67	71	70	65	65	64	64	67	57	56	-14
J091 Rosdam	77	74	73	75	68	69	70	66	62	61	60	-17
J100 Maalte	724	757	719	724	735	732	759	760	773	868	890	166
J11 Steenaarde	1072	1056	1047	1017	1008	1000	1010	1021	1047	1067	1068	-4
J172 Bugten	57	54	49	49	51	42	37	40	53	38	38	-19
J197 Maria Middelaes	17	17	19	19	17	16	15	13	13	12	11	-6
J200 Afsnee – Centrum	392	414	421	411	424	421	423	419	415	413	408	16

sector	2003	2004	2005	2006	2007	2008	2009	2010	2011	2012	2013	t.o.v. 2003
J280 Kouter (St-Denijs)	280	274	251	257	260	264	266	264	257	250	240	-40
J290 Goedinge	85	82	84	81	80	82	93	97	96	100	95	10
K001 Drongen Dorp	460	463	460	468	483	512	523	524	507	516	490	30
K011 Eikendreef	717	715	673	648	661	659	662	691	716	727	725	8
K022 Oude Abdij	364	361	362	352	348	348	359	371	342	346	340	-24
K10 Baarle Dorp	472	473	494	497	496	502	497	498	486	497	538	66
K11 Noordhout	206	212	211	220	219	212	210	201	200	205	209	3
K12 Baarlelevelde	169	172	160	147	151	156	159	158	160	163	164	-5
K132 Gaverland	819	803	786	804	807	807	826	826	844	847	832	13
K143 Ter Rivieren	584	578	573	571	564	550	566	571	565	576	601	17
K171 Dr -Industriepark	129	121	123	121	115	122	115	114	107	112	99	-30
K180 Blauwpoort	45	48	51	52	49	51	49	46	46	49	49	4
K191 Vierlinden	199	201	195	197	188	188	193	198	207	202	207	8
K201 Luchteren	588	602	605	623	601	594	598	605	605	602	603	15
K21 Halewijn	185	180	187	182	179	184	187	190	192	192	197	12
K220 Slindonk	64	71	69	76	77	76	73	71	70	68	64	0
K232 Campagne	1121	1115	1102	1077	1049	1051	1064	1042	1041	1042	1040	-81
K28 Kraaiaarde	191	185	186	188	179	177	173	168	173	185	186	-5
K291 Helsendries	532	529	568	563	567	580	583	577	585	581	577	45
K392 Heie	341	344	345	348	340	339	341	347	343	344	326	-15
K40 Drie Leien	590	575	583	602	599	587	606	602	595	599	592	2
K48 De Karper	81	92	81	77	82	80	79	75	72	73	72	-9
K49 Assels	145	146	146	134	140	140	136	135	127	124	120	-25
K512 Mijlpaal	987	972	992	1021	1025	1020	999	1002	1004	984	1000	13
K523 Paradijskouter	722	714	705	686	747	760	785	800	831	835	846	124
K534 Hoogland	465	465	510	515	509	521	531	528	506	501	517	52
K543 De Roos	286	287	312	325	336	329	322	316	318	308	293	7
K613 Oude Wee	1432	1410	1285	1284	1252	1239	1224	1204	1154	1185	1172	-260
K622 Heilig Huizeken	473	470	583	571	558	557	551	532	528	528	542	69
K630 Varendries	385	396	410	394	389	383	364	381	372	374	374	-11
K632 Keuzestraat	128	124	126	134	132	132	126	125	136	132	136	8
K682 Wafelijzer	6	6	5	6	5	5	5	5	5	4	4	-2
K691 Prinsenhof	49	52	50	48	52	47	49	44	43	43	44	-5
L00 Mariakerke Centrum	2425	2501	2147	2169	2210	2178	2268	2271	2231	2289	2341	-84
L011 Kolegem	2863	2893	3120	3240	3245	3243	3275	3318	3313	3353	3321	458
L02 Kerkwijk	1445	1458	1546	1524	1501	1527	1533	1563	1574	1581	1608	163
L03 Brug Zuidwest	273	275	280	289	293	297	334	372	370	353	370	97
L04 Brug Zuidoost	295	307	314	302	299	295	293	285	294	275	276	-19
L051 Vijfhoek	2002	1974	1964	1974	1952	1959	1976	1948	1899	1938	1898	-104
L072 Lieve (Mariakerke)	18	15	16	13	19	15	15	16	11	13	11	-7
L09 Mariakerke-Verspr. bew	508	501	492	485	508	487	480	467	492	486	473	-35
L112 Maeswal	967	978	1068	1096	1096	1091	1113	1118	1113	1132	1152	185
L121 Rustoord	3376	3416	3372	3402	3395	3448	3443	3494	3575	3536	3548	172
L30 Beekstraat - Kouter	1091	1087	1157	1222	1237	1253	1252	1280	1255	1274	1251	160
M00 Wondelgem Centr	1914	1917	1921	1964	1963	1982	2058	2054	2095	2128	2134	220

sector	2003	2004	2005	2006	2007	2008	2009	2010	2011	2012	2013	t.o.v. 2003
M01 Westergem	2077	2081	2105	2072	2192	2266	2303	2327	2327	2367	2436	359
M020 Kouterken (Wond.)	3585	3591	3560	3507	3462	3450	3459	3479	3507	3511	3524	-61
M03 Woestijnegoed	2506	2564	2557	2554	2573	2600	2626	2653	2667	2710	2719	213
M040 Gavers (Wo.)	1456	1451	1518	1516	1505	1499	1491	1709	2013	2483	2722	1266
M052 Houtjen	383	393	450	455	478	491	486	511	493	484	486	103
M080 Lieve - Noord (Wo.)	79	84	75	76	71	65	64	78	74	82	78	-1
M102 Van Bevereplein	4793	4836	4935	5017	5021	5193	5250	5262	5254	5261	5256	453
M112 Steengoed	644	672	692	685	676	670	664	664	657	644	633	-11
M173 Oude Lieve (Wond.)	112	101	108	117	119	108	92	97	93	69	76	-36
M27 Wissenhagestraat	97	99	107	101	106	113	106	100	95	99	96	-1
M37 Wond. Meersen	1213	1199	1210	1193	1194	1255	1243	1208	1244	1236	1249	36
M472 Langerbrugge	144	145	174	182	190	178	180	180	172	201	213	69
M49 Pachtgoed	31	30	6	4	4	3	3	7	7	9	8	-23
M57 Rieme	4	4	4	4	2	3	3	3	3	2	2	-2

8.3. Bevolkingsdichtheid per statistische sector. (inw/km²)

sector	inw/km ²
A00 Kuip	3782,67
A01 Sint - Jacobs	8689,71
A02 Kouter	4229,16
A03 Patershol	8709,63
A040 Briel	5974,48
A05 Begijnhofdries	8341,83
A10 Sint - Macharius	9194,73
A13 Heernis	9980,01
A20 Gent - Centrum - Zuid	6930,17
A21 Visserij	5181,06
A221 Brusselse Poort	6769,99
A23 Zuidpark	11399,63
A24 Dierentuin	8740,96
A31 Nederkouter	6809,93
A321 Sint - Pieters	5520,43
A33 Heuvelpoort	5770,94
A342 Citadelpark	1736,45
A35 Station	8664,42
A40 Ganzendries	8299,26
A410 Patijntje	2964,19
A42 Neermeersen	3461,68
A45 Groene Vallei	11371,30
A46 Blaarmeersen	26,18
A492 Drongense Meersen	26,55
A50 Drongensteenweg	11043,26
A51 Malem	7134,74
A521 Brugse Poort	5939,79
A531 Rooigem	13632,21
A542 Groendreef	12616,30
A60 Voormuide	5501,94
A62 Ham	7438,67
A63 Tolhuis	19148,87
A64 Blaisantvest	11097,60
A711 Ekkerghem	5931,20
A722 Bijloke	5114,88
A731 Galgenberg	6786,37
A742 Pekelharing	6849,22

sector	inw/km ²
A801 Wondelgemstraat	16302,31
A812 Rabot	6627,99
A873 Rabot Station	3834,40
B12 Over de Meersstraat	1252,50
B301 Sint - Pieters - Aalst	4653,55
B312 De Smet - De Naeyer	4248,13
B321 Kauwplein	6639,81
B331 De Sterre	2465,66
B342 Rekencentrum	53,65
B354 Aaigem	1350,34
B411 Ottergemse Dries	2425,56
B422 Akademisch Ziekenhuis	139,83
B433 Steenakker	7458,49
B443 Nieuw Gent	7543,06
B452 Sint - Alois	309,84
B472 Groothandelsmarkt	47,71
C710 Afrikalaan	1435,15
C72 Muidebrug	7007,97
C800 Muide	6271,72
C811 Meulestede	4715,79
C832 Port Arthur	2,82
C870 Darsen	0,24
D001 Oostakker Centrum	3037,88
D012 Wittewalle	2840,37
D023 Mager Goed	2321,66
D032 Walput	1368,70
D084 Drie Zwaantjes	655,55
D091 Oostakkerveld	67,39
D10 Lourdes	1966,12
D181 Krijte	1067,13
D190 Schansakker	532,10
D212 Goedlevenstraat	1784,99
D41 J.F. Kennedylaan	493,20
D471 Texaco	0,41
D50 Desteldonk - Dorp	415,34
D58 Zaffelare	15,78
D60 Sint - Kruis - Winkel	357,97
D610 Ter Donk	16,84

sector	inw/km ²
D670 Rodenhuize	1,64
D69 Mendonk	88,21
D77 Rostijne	0,28
E00 Sint - Amandsberg Centrum	6714,50
E01 Sint - Baafskouter	4297,52
E021 Groot Begijnhof	10064,92
E031 Syngemkouter	4108,35
E042 Scheldestraat	7328,26
E052 Rozebroeken	2416,58
E10 Westveld - Kern	2699,02
E19 Westveld - Verspr. bewoning	253,95
E201 Oude Bareel - Kern	2982,15
E222 Achtendries	947,14
E283 Voordestraat	49,54
E29 Oude Bareel	1483,57
E31 Scheldeoord	7513,25
E32 Dampoort	8316,36
E331 Sint - Bernadette	3202,03
F001 Gentbrugge - Centrum	7399,69
F01 Dries	2971,76
F072 Trekweg	1492,91
F091 Zwarte Fles	1,54
F110 Sportplein	3754,94
F121 Vogelhoek	5411,81
F132 Coninxdonk	449,80
F172 Arsenaal	10,38
G00 Ledeborg - Centrum	11772,28
G01 Flora	10215,12
G022 Keizerspark	4279,29
G031 Eindeke	4383,72
G042 Belle Vue	3889,63
G101 L. Vanhouttebuurt	6561,06
G112 De Naeyerdreef	5078,22
G123 Moscou	842,57
G200 Merelbeke Station	4590,91
H001 Zwijnaarde - Centrum	2710,77
H01 Roosken	5118,37
H020 Hutsepot	780,07

sector	inw/km ²
H042 T Schaarken	3952,10
H053 Ter Linden	2406,78
H091 Zonneput	110,57
H111 Kon. Leopoldstraat	587,51
H171 Zwijnaarde - Industrie	60,03
H196 Maaltepark	133,93
H210 Rijvissche	957,89
H220 Paolalaan	652,84
H310 Klosse	673,77
H325 Hoedjen	632,48
H394 Nieuwgoed	46,06
J00 Sint - Denijs - Westrem - Centr	2325,17
J010 Drie Sleutels	1636,60
J022 Vierschaar	736,44
J081 Puttenhove	65,50
J091 Rosdam	102,14
J100 Maalte	1180,95
J11 Steenaarde	1117,50
J172 Bugten	35,00
J197 Maria Middelaes	51,63
J200 Afsnee - Centrum	924,43
J280 Kouter (Sint - Denijs -	114,79
J290 Goedinge	216,93
K001 Drongen Dorp	2207,34
K011 Eikendreef	3569,19
K022 Oude Abdij	1095,96
K10 Baarle Dorp	1432,01
K11 Noordhout	464,47
K12 Baarlevelde	320,07
K132 Gaverland	914,22
K143 Ter Rivieren	1007,48
K171 Drongen - Industriepark	134,52
K180 Blauwpoort	31,83
K191 Vierlinden	223,18
K201 Luchteren	1508,61
K21 Halewijn	405,10
K220 Slindonk	130,94

sector	inw/km ²
K232 Campagne	1796,05
K28 Kraaiaarde	228,18
K291 Helsendries	169,07
K392 Heie	77,76
K40 Drie Leien	735,80
K48 De Karper	367,34
K49 Assels	79,03
K512 Mijlpaal	2636,22
K523 Paradijskouter	1631,81
K534 Hoogland	695,01
K543 De Roos	1797,68
K613 Oude Wee	2107,70
K622 Heilig Huizeken	1237,90
K630 Varendries	698,90
K632 Keuzestraat	881,71
K682 Wafelijzer	5,89
K691 Prinsenhof	108,91
L00 Mariakerke Centrum	5340,51
L011 Kolegem	2655,13
L02 Kerkwijk	2392,30
L03 Brug Zuidwest	2579,95
L04 Brug Zuidoost	778,41
L051 Vijfhoek	1631,87
L072 Lieve (Mariakerke)	20,34
L09 Mariakerke - Verspreide	802,16
L112 Maeswal	4298,74
L121 Rustoord	4915,03
L30 Beekstraat - Kouter	1331,91
M00 Wondelgem Centrum	5012,19
M01 Westergem	4785,65
M020 Kouterken (Wondelgem)	3650,60
M03 Woestijnegoed - Molenhoek	4039,15
M040 Gavers (Wondelgem)	2311,39
M052 Houtjen	1237,34
M080 Lieve - Noord (Wondelgem)	77,44
M102 Van Bevereplein	8875,08
M112 Steengood	3807,74
M173 Oude Lieve (Wondelgem)	214,25

sector	inw/km ²
M27 Wissenhagestraat	221,64
M37 Wondelgemse Meersen	390,81
M472 Langerbrugge	167,20
M49 Pachtgoed	1,82
M57 Rieme	2,27
Gent	1659,27

**8.5. Bevolkingssamenstelling per statistische sector per leeftijdsklasse
(0-19, 20-64, 65+)**

sectornaam	Belgen			Niet-Belgen			Totaal		
	0-19	20-64	65+	0-19	20-64	65+	0-19	20-64	65+
A00 Kuip	72	500	130	15	124	5	87	624	135
A01 Sint - Jacobs	276	1509	373	35	431	8	311	1940	381
A02 Kouter	71	607	161	14	126	11	85	733	172
A03 Patershol	116	557	108	18	85	3	134	642	111
A040 Briel	218	925	767	45	249	26	263	1174	793
A05 Begijnhofdries	402	1752	499	70	397	13	472	2149	512
A10 Sint - Macharius	457	1358	279	154	423	27	611	1781	306
A13 Heernis	600	1901	274	102	427	21	702	2328	295
A20 Gent - Centrum - Zuid	182	1381	212	29	418	11	211	1799	223
A21 Visserij	76	381	64	2	40	2	78	421	66
A221 Brusselse Poort	268	1144	209	74	325	11	342	1469	220
A23 Zuidpark	124	910	541	26	173	8	150	1083	549
A24 Dierentuin	303	1664	510	48	371	3	351	2035	513
A31 Nederkouter	109	789	251	19	277	5	128	1066	256
A321 Sint - Pieters	164	921	283	32	1196	6	196	2117	289
A33 Heuvelpoort	384	1559	404	61	372	13	445	1931	417
A342 Citadelpark	46	294	190	12	47	9	58	341	199
A35 Station	474	2854	623	78	560	12	552	3414	635
A40 Ganzendries	395	1600	399	32	206	12	427	1806	411
A410 Patijntje	144	579	253	22	89	4	166	668	257
A42 Neermeersen	303	925	803	58	172	20	361	1097	823
A45 Groene Vallei	44	481	409	10	63	9	54	544	418
A46 Blaarmeersen	4	42	6	0	2	0	4	44	6
A492 Drongense Meersen	0	11	1	0	3	0	0	14	1
A50 Drongensteenweg	932	2285	514	214	665	50	1146	2950	564
A51 Malem	470	558	116	43	82	8	513	640	124
A521 Brugse Poort	1028	2455	692	146	411	35	1174	2866	727
A531 Rooigem	875	1788	355	195	573	43	1070	2361	398
A542 Groendreef	487	1130	200	195	486	29	682	1616	229
A60 Voormuide	239	571	209	113	342	28	352	913	237
A62 Ham	572	1366	178	137	421	23	709	1787	201
A63 Tolhuis	905	1826	387	362	1100	74	1267	2926	461
A64 Blaisantvest	391	626	80	138	302	21	529	928	101
A711 Ekkerghem	332	1617	326	32	295	9	364	1912	335
A722 Bijloke	219	1232	672	21	192	12	240	1424	684
A731 Galgenberg	233	1523	411	31	308	9	264	1831	420
A742 Pekelharing	173	795	160	20	191	6	193	986	166

sectornaam	Belgen			Niet-Belgen			Totaal		
	0-19	20-64	65+	0-19	20-64	65+	0-19	20-64	65+
A801 Wondelgemstraat	908	1767	224	334	928	55	1242	2695	279
A812 Rabot	294	716	192	49	203	15	343	919	207
A873 Rabot Station	150	422	202	34	100	12	184	522	214
B12 Over de Meersstraat	30	92	34	2	7	0	32	99	34
B301 Sint - Pieters - Aalst	407	1271	399	48	331	5	455	1602	404
B312 De Smet - De Naeyer	125	448	107	3	55	2	128	503	109
B321 Kauwplein	266	1132	305	20	253	3	286	1385	308
B331 De Sterre	123	506	161	5	82	3	128	588	164
B342 Rekencentrum	1	6	0	0	5	0	1	11	0
B354 Aaigem	225	715	250	7	90	2	232	805	252
B411 Ottergemse Dries	162	788	176	28	263	4	190	1051	180
B422 Akademisch Ziekenhuis	12	43	4	0	8	0	12	51	4
B433 Steenakker	711	1285	274	38	212	8	749	1497	282
B443 Nieuw Gent	676	1512	704	109	392	32	785	1904	736
B452 Sint - Alois	38	73	16	1	5	0	39	78	16
B472 Groothandelsmarkt	11	59	19	0	0	0	11	59	19
C710 Afrikalaan	147	386	75	109	210	10	256	596	85
C72 Muidebrug	253	499	103	80	177	9	333	676	112
C800 Muide	561	1052	200	167	340	30	728	1392	230
C811 Meulestede	297	683	300	70	155	9	367	838	309
C832 Port Arthur	0	2	0	0	0	0	0	2	0
C870 Darsen	0	1	0	0	0	0	0	1	0
D001 Oostakker Centrum	527	1458	669	14	65	6	541	1523	675
D012 Wittewalle	327	738	111	4	19	1	331	757	112
D023 Mager Goed	525	1370	351	11	33	4	536	1403	355
D032 Walput	140	320	126	2	13	0	142	333	126
D084 Drie Zwaantjes	52	119	27	10	12	1	62	131	28
D091 Oostakkerveld	13	36	15	2	3	0	15	39	15
D10 Lourdes	827	1887	616	30	75	10	857	1962	626
D181 Krijte	206	435	104	7	18	3	213	453	107
D190 Schansakker	275	675	97	6	13	1	281	688	98
D212 Goedlevenstraat	66	176	68	3	16	1	69	192	69
D41 J.F. Kennedylaan	134	337	94	4	29	1	138	366	95
D471 Texaco	1	2	0	0	0	0	1	2	0
D50 Desteldonk - Dorp	156	542	99	2	10	0	158	552	99
D58 Zaffelare	8	17	3	0	0	0	8	17	3
D60 Sint - Kruis - Winkel	291	752	150	9	17	3	300	769	153
D610 Ter Donk	0	11	5	0	0	0	0	11	5
D670 Rodenhuize	0	2	2	0	0	0	0	2	2
D69 Mendonk	62	117	49	0	1	5	62	118	54
D77 Rostijne	0	0	2	0	0	0	0	0	2

sectornaam	Belgen			Niet-Belgen			Totaal		
	0-19	20-64	65+	0-19	20-64	65+	0-19	20-64	65+
E00 Sint - Amandsberg Centrum	553	1454	313	98	383	35	651	1837	348
E01 Sint - Baafskouter	518	1251	369	52	162	10	570	1413	379
E021 Groot Begijnhof	772	1677	362	139	452	35	911	2129	397
E031 Syngemkouter	1046	2638	781	86	274	13	1132	2912	794
E042 Scheldestraat	1105	2662	503	111	380	34	1216	3042	537
E052 Rozebroeken	273	694	472	24	72	11	297	766	483
E10 Westveld - Kern	428	1159	613	22	61	6	450	1220	619
E19 Westveld - Verspr. bewoning	16	37	7	2	1	0	18	38	7
E201 Oude Bareel - Kern	219	497	136	9	40	1	228	537	137
E222 Achtendries	297	662	177	4	28	4	301	690	181
E283 Voordestraat	4	15	13	0	0	0	4	15	13
E29 Oude Bareel	224	597	73	3	12	1	227	609	74
E31 Scheldeoord	122	365	165	13	49	6	135	414	171
E32 Dampoort	580	1353	228	210	628	36	790	1981	264
E331 Sint - Bernadette	381	805	196	41	63	5	422	868	201
F001 Gentbrugge - Centrum	676	1815	583	62	216	12	738	2031	595
F01 Dries	684	1887	697	30	127	10	714	2014	707
F072 Trekweg	119	246	37	17	37	0	136	283	37
F091 Zwarte Fles	0	3	0	0	0	0	0	3	0
F110 Sportplein	706	2031	870	66	202	14	772	2233	884
F121 Vogelhoek	839	2119	598	47	158	5	886	2277	603
F132 Coninxdonk	65	148	45	0	6	0	65	154	45
F172 Arsenaal	0	4	0	0	0	0	0	4	0
G00 Ledeberg - Centrum	1045	2709	559	313	760	48	1358	3469	607
G01 Flora	211	617	130	34	125	9	245	742	139
G022 Keizerspark	27	168	67	2	34	1	29	202	68
G031 Eindeke	300	665	179	48	161	9	348	826	188
G042 Belle Vue	127	453	238	35	92	2	162	545	240
G101 L. Vanhouttebuurt (St-Ant)	797	2077	479	126	336	20	923	2413	499
G112 De Naeyerdreef	226	552	234	39	118	6	265	670	240
G123 Moscou	29	100	25	4	18	0	33	118	25
G200 Merelbeke Station	252	744	223	16	80	5	268	824	228
H001 Zwijnaarde - Centrum	509	1404	521	15	68	4	524	1472	525
H01 Roosken	93	279	97	9	22	2	102	301	99
H020 Hutsepot	50	148	45	4	16	0	54	164	45
H042 T Schaarken	244	704	224	12	43	6	256	747	230
H053 Ter Linden	161	526	244	13	25	3	174	551	247
H091 Zonneput	60	186	48	0	8	0	60	194	48
H111 Kon. Leopoldstraat	29	94	26	0	0	0	29	94	26
H171 Zwijnaarde - Industrie	32	72	11	0	5	1	32	77	12
H196 Maaltepark	6	8	5	0	0	0	6	8	5

sectornaam	Belgen			Niet-Belgen			Totaal		
	0-19	20-64	65+	0-19	20-64	65+	0-19	20-64	65+
H210 Rijvissche	69	135	90	0	5	1	69	140	91
H220 Paolalaan	14	40	36	0	2	0	14	42	36
H310 Klosse	39	94	27	3	4	0	42	98	27
H325 Hoedjen	49	105	73	0	2	0	49	107	73
H394 Nieuwgoed	20	59	28	1	5	0	21	64	28
J00 Sint - Denijs - Westrem - Centr	333	879	444	24	83	5	357	962	449
J010 Drie Sleutels	271	601	248	5	13	1	276	614	249
J022 Vierschaar	66	170	98	1	5	1	67	175	99
J081 Puttenhove	14	32	10	0	0	0	14	32	10
J091 Rosdam	12	42	5	0	1	0	12	43	5
J100 Maalte	114	412	297	9	44	14	123	456	311
J11 Steenaarde	221	553	256	4	29	5	225	582	261
J172 Bugten	7	20	9	0	0	2	7	20	11
J197 Maria Middelaes	0	1	10	0	0	0	0	1	10
J200 Afsnee - Centrum	99	216	84	0	8	1	99	224	85
J280 Kouter (Sint - Denijs - Westr)	43	133	48	0	12	4	43	145	52
J290 Goedinge	14	46	33	0	2	0	14	48	33
K001 Drongen Dorp	103	277	98	3	9	0	106	286	98
K011 Eikendreef	160	395	138	8	22	2	168	417	140
K022 Oude Abdij	80	191	63	0	6	0	80	197	63
K10 Baarle Dorp	85	222	211	5	15	0	90	237	211
K11 Noordhout	49	121	35	1	3	0	50	124	35
K12 Baarlevelde	44	88	30	0	2	0	44	90	30
K132 Gaverland	164	442	217	0	9	0	164	451	217
K143 Ter Rivieren	127	308	160	0	6	0	127	314	160
K171 Drongen - Industriepark	11	61	27	0	0	0	11	61	27
K180 Blauwpoort	15	26	7	0	1	0	15	27	7
K191 Vierlinden	60	114	32	0	1	0	60	115	32
K201 Luchteren	167	334	101	0	1	0	167	335	101
K21 Halewijn	50	115	29	1	2	0	51	117	29
K220 Slindonk	12	38	14	0	0	0	12	38	14
K232 Campagne	200	566	259	2	10	3	202	576	262
K28 Kraaiaarde	37	100	46	2	1	0	39	101	46
K291 Helsendries	143	327	95	1	11	0	144	338	95
K392 Heie	59	198	64	0	5	0	59	203	64
K40 Drie Leien	118	333	128	0	8	5	118	341	133
K48 De Karper	18	34	20	0	0	0	18	34	20
K49 Assels	16	72	31	0	1	0	16	73	31
K512 Mijlpaal	200	566	207	3	24	0	203	590	207
K523 Paradijskouter	218	471	133	1	20	3	219	491	136
K534 Hoogland	115	309	80	1	10	2	116	319	82

sectornaam	Belgen			Niet-Belgen			Totaal		
	0-19	20-64	65+	0-19	20-64	65+	0-19	20-64	65+
K543 De Roos	55	183	51	0	4	0	55	187	51
K613 Oude Wee	204	680	273	4	10	1	208	690	274
K622 Heilig Huizeken	91	291	151	1	6	2	92	297	153
K630 Varendries	84	216	69	0	4	1	84	220	70
K632 Keuzestraat	31	79	18	3	3	2	34	82	20
K682 Wafelijzer	0	1	3	0	0	0	0	1	3
K691 Prinsenhof	12	28	3	0	1	0	12	29	3
L00 Mariakerke Centrum	445	1320	422	44	101	9	489	1421	431
L011 Kolegem	662	1698	833	16	94	18	678	1792	851
L02 Kerkwijk	305	816	401	13	69	4	318	885	405
L03 Brug Zuidwest	82	242	33	4	9	0	86	251	33
L04 Brug Zuidoost	49	153	53	1	19	1	50	172	54
L051 Vijfhoek	365	1058	439	3	25	8	368	1083	447
L072 Lieve (Mariakerke)	0	5	6	0	0	0	0	5	6
L09 Mariakerke - Verspreide bew.	96	266	104	0	6	1	96	272	105
L112 Maeswal	272	628	162	22	65	3	294	693	165
L121 Rustoord	719	1662	528	168	450	21	887	2112	549
L30 Beekstraat - Kouter	314	648	271	3	13	2	317	661	273
M00 Wondelgem Centrum	435	1085	411	49	146	8	484	1231	419
M01 Westergem	483	1315	396	70	168	4	553	1483	400
M020 Kouterken (Wondelgem)	592	1927	874	19	91	21	611	2018	895
M03 Woestijnegoed - Molenhoek	474	1408	664	41	125	7	515	1533	671
M040 Gavers (Wondelgem)	614	1602	396	21	81	8	635	1683	404
M052 Houtjen	118	298	52	3	13	2	121	311	54
M080 Lieve - Noord (Wondelgem)	14	40	11	3	10	0	17	50	11
M102 Van Bevereplein	1296	2474	669	220	548	49	1516	3022	718
M112 Steengoed	122	353	142	3	7	6	125	360	148
M173 Oude Lieve (Wondelgem)	9	33	2	9	23	0	18	56	2
M27 Wissenhagestraat	14	47	13	4	14	4	18	61	17
M37 Wondelgemse Meersen	285	711	149	25	76	3	310	787	152
M472 Langerbrugge	37	105	52	6	13	0	43	118	52
M49 Pachtgoed	1	5	2	0	0	0	1	5	2
M57 Rieme	0	0	1	0	1	0	0	1	1

8.6. Migraties per statistische sector

a. aankomsten (uit andere gemeenten en mutaties binnen Gent)

Sector	Belgen			Niet-Belgen			Totaal		
	M	V	Totaal	M	V	Totaal	M	V	Totaal
A00 KUIP	70	60	130	30	31	61	100	91	191
A01 SINT - JACOBS	210	202	412	94	105	199	304	307	611
A02 KOUTER	89	83	172	24	27	51	113	110	223
A03 PATERSHOL	50	50	100	20	20	40	70	70	140
A040 BRIEL	158	161	319	58	49	107	216	210	426
A05 BEGIJNHOFDRIES	283	237	520	115	80	195	398	317	715
A10 SINT - MACHARIUS	119	116	235	124	106	230	243	222	465
A13 HEERNIS	203	186	389	118	93	211	321	279	600
A20 GENT - CENTRUM - ZUID	201	144	345	96	78	174	297	222	519
A21 VISSERIJ	39	46	85	6	8	14	45	54	99
A221 BRUSSELE POORT	157	116	273	95	72	167	252	188	440
A23 ZUIDPARK	119	123	242	32	37	69	151	160	311
A24 DIERENTUIN	255	207	462	115	93	208	370	300	670
A31 NEDERKOUTER	147	166	313	71	75	146	218	241	459
A321 SINT - PIETERS	182	139	321	414	340	754	596	479	1075
A33 HEUVELPOORT	218	182	400	116	72	188	334	254	588
A342 CITADELPARK	46	34	80	13	12	25	59	46	105
A35 STATION	375	338	713	132	157	289	507	495	1002
A40 GANZENDRIES	162	176	338	38	47	85	200	223	423
A410 PATIJNTJE	64	69	133	24	37	61	88	106	194
A42 NEERMEERSEN	48	38	86	22	27	49	70	65	135
A45 GROENE VALLEI	48	46	94	16	12	28	64	58	122
A46 BLAARMEERSEN	4	2	6	0	0	0	4	2	6
A492 DRONGENSE MEERSEN	5	7	12	1	1	2	6	8	14
A50 DRONGENSTEENWEG	202	183	385	160	137	297	362	320	682
A51 MALEM	21	16	37	19	17	36	40	33	73
A521 BRUGSE POORT	242	213	455	94	72	166	336	285	621
A531 ROOIGEM	154	157	311	172	113	285	326	270	596
A542 GROENDREEF	137	123	260	150	111	261	287	234	521
A60 VOORMUIDE	61	50	111	96	63	159	157	113	270
A62 HAM	156	138	294	101	89	190	257	227	484
A63 TOLHUIS	193	202	395	302	228	530	495	430	925
A64 BLAISANTVEST	86	72	158	77	61	138	163	133	296
A711 EKKERGEM	243	167	410	83	66	149	326	233	559
A722 BIJLOKE	163	185	348	51	53	104	214	238	452
A731 GALGENBERG	320	189	509	84	63	147	404	252	656
A742 PEKELHARING	72	83	155	47	56	103	119	139	258
A801 WONDELGEMSTRAAT	152	153	305	202	186	388	354	339	693
A812 RABOT	82	65	147	45	36	81	127	101	228

Sector	Belgen			Niet-Belgen			Totaal		
	M	V	Totaal	M	V	Totaal	M	V	Totaal
A873 RABOT STATION	30	24	54	11	8	19	41	32	73
B12 OVER DE MEERSSTRAAT	6	6	12	1	1	2	7	7	14
B301 SINT - PIETERS - AALST	135	115	250	87	72	159	222	187	409
B312 DE SMET - DE NAEYER	35	47	82	11	12	23	46	59	105
B321 KAUWPLEIN	125	107	232	79	67	146	204	174	378
B331 DE STERRE	56	59	115	16	15	31	72	74	146
B342 REKENCENTRUM	0	0	0	1	0	1	1	0	1
B354 AAIGEM	68	53	121	18	26	44	86	79	165
B411 OTTERGEMSE DRIES	99	91	190	70	49	119	169	140	309
B422 AKADEMISCH ZIEKENHUIS	3	2	5	0	3	3	3	5	8
B433 STEENAKKER	90	84	174	46	47	93	136	131	267
B443 NIEUW GENT	97	87	184	64	65	129	161	152	313
B452 SINT - ALOIS	5	4	9	1	0	1	6	4	10
B472 GROOTHANDELSMARKT	3	5	8	0	0	0	3	5	8
C710 AFRIKALAAN	110	50	160	76	63	139	186	113	299
C72 MUIDEBRUG	51	44	95	45	29	74	96	73	169
C800 MUIDE	84	75	159	104	104	208	188	179	367
C811 MEULESTEDE	63	60	123	32	40	72	95	100	195
D001 OOSTAKKER CENTRUM	126	143	269	13	12	25	139	155	294
D012 WITTEWALLE	42	41	83	6	6	12	48	47	95
D023 MAGER GOED	79	79	158	5	6	11	84	85	169
D032 WALPUT	16	28	44	0	0	0	16	28	44
D084 DRIE ZWAANTJES	15	21	36	14	9	23	29	30	59
D091 OOSTAKKERVELD	4	3	7	2	2	4	6	5	11
D10 LOURDES	120	132	252	20	17	37	140	149	289
D181 KRIJTE	34	37	71	5	3	8	39	40	79
D190 SCHANSAKKER	27	27	54	1	2	3	28	29	57
D212 GOEDLEVENSTRAAT	9	6	15	0	1	1	9	7	16
D41 J.F. KENNEDYLAAN	20	15	35	11	4	15	31	19	50
D50 DESTELDONK - DORP	30	26	56	4	0	4	34	26	60
D60 SINT - KRUIS - WINKEL	43	43	86	1	3	4	44	46	90
D610 TER DONK	2	1	3	0	0	0	2	1	3
D69 MENDONK	5	6	11	0	0	0	5	6	11
E00 SINT - AMANDSBERG CENTR	118	115	233	88	72	160	206	187	393
E01 SINT - BAAFSKOUTER	93	88	181	49	35	84	142	123	265
E021 GROOT BEGIJNHOF	152	157	309	129	101	230	281	258	539
E031 SYNGEMKOUTER	177	185	362	79	68	147	256	253	509
E042 SCHELDESTRAAT	177	163	340	95	76	171	272	239	511
E052 ROZEBROEKEN	55	93	148	19	17	36	74	110	184
E10 WESTVELD - KERN	60	68	128	9	9	18	69	77	146
E19 WESTVELD - VERSPRE BEW		1	1	0	0	0		1	1
E201 OUDE BAREEL - KERN	40	43	83	4	7	11	44	50	94
E222 ACHTENDRIES	40	42	82	3	5	8	43	47	90
E29 OUDE BAREEL	33	33	66	3	5	8	36	38	74

Sector	Belgen			Niet-Belgen			Totaal		
	M	V	Totaal	M	V	Totaal	M	V	Totaal
E31 SCHELDEOORD	20	35	55	8	5	13	28	40	68
E32 DAMPOORT	127	117	244	138	116	254	265	233	498
E331 SINT - BERNADETTE	92	82	174	12	12	24	104	94	198
F001 GENTBRUGGE - CENTRUM	152	174	326	63	49	112	215	223	438
F01 DRIES	107	135	242	32	25	57	139	160	299
F072 TREKWEG	86	86	172	19	31	50	105	117	222
F110 SPORTPLEIN	162	198	360	46	42	88	208	240	448
F121 VOGELHOEK	150	150	300	40	30	70	190	180	370
F132 CONINXDONK	3	3	6	0	0	0	3	3	6
G00 LEDEBERG - CENTRUM	257	231	488	182	180	362	439	411	850
G01 FLORA	53	58	111	31	27	58	84	85	169
G022 KEIZERSPARK	26	30	56	4	6	10	30	36	66
G031 EINDEKE	57	54	111	40	40	80	97	94	191
G042 BELLE VUE	45	71	116	27	15	42	72	86	158
G101 L. VANHOUTTEBUURT	163	205	368	79	66	145	242	271	513
G112 DE NAEYERDREEF	68	66	134	35	27	62	103	93	196
G123 MOSCOU	9	5	14	6	10	16	15	15	30
G200 MERELBEKE STATION	116	72	188	21	15	36	137	87	224
H001 ZWIJNAARDE - CENTRUM	107	134	241	21	20	41	128	154	282
H01 ROOSKEN	28	32	60	4	5	9	32	37	69
H020 HUTSEPUT	14	5	19	2	2	4	16	7	23
H042 'T SCHAARKEN	37	40	77	11	9	20	48	49	97
H053 TER LINDEN	25	32	57	5	4	9	30	36	66
H091 ZONNEPUT	6	6	12	1	1	2	7	7	14
H111 KON. LEOPOLDSTRAAT	7	7	14	0	0	0	7	7	14
H171 ZWIJNAARDE - INDUSTRIE	19	9	28	0	0	0	19	9	28
H210 RIJVISSCHE	5	7	12	1	0	1	6	7	13
H310 KLOSSE	5	4	9	1	0	1	6	4	10
H325 HOEDJEN	3	2	5	0	0	0	3	2	5
H394 NIEUWGOED	3	4	7	2	2	4	5	6	11
J00 ST-DENIJS-WESTR-CENTR	52	73	125	15	12	27	67	85	152
J010 DRIE SLEUTELS	29	35	64	1	5	6	30	40	70
J022 VIERSCHAAR	4	1	5	1	0	1	5	1	6
J081 PUTTENHOVE	3	3	6	0	0	0	3	3	6
J091 ROSDAM	4	2	6	0	0	0	4	2	6
J100 MAALTE	55	75	130	13	10	23	68	85	153
J11 STEENAARDE	50	46	96	2	7	9	52	53	105
J172 BUGTEN	2	2	4	1	0	1	3	2	5
J200 AFSNEE - CENTRUM	7	5	12	1	0	1	8	5	13
J280 KOUTER (ST-DENIJS-WESTR)	6	15	21	6	0	6	12	15	27
J290 GOEDINGE	4	2	6	0	2	2	4	4	8
K001 DRONGEN DORP	17	11	28	1	2	3	18	13	31
K011 EIKENDREEF	19	20	39	9	3	12	28	23	51

Sector	Belgen			Niet-Belgen			Totaal		
	M	V	Totaal	M	V	Totaal	M	V	Totaal
K022 OUDE ABDIJ	11	9	20	0	3	3	11	12	23
K10 BAARLE DORP	34	74	108	7	6	13	41	80	121
K11 NOORDHOUT	5	4	9	0	0	0	5	4	9
K12 BAARLEVELDE	1	1	2	0	0	0	1	1	2
K132 GAVERLAND	19	10	29	0	0	0	19	10	29
K143 TER RIVIEREN	31	37	68	0	2	2	31	39	70
K171 DRONGEN - INDUSTRIEPARK	1	3	4	0	0	0	1	3	4
K180 BLAUWPOORT	1	1	2	0	1	1	1	2	3
K191 VIERLINDEN	4	6	10	0	0	0	4	6	10
K201 LUCHTEREN	12	10	22	0	1	1	12	11	23
K21 HALEWIJN	7	10	17	0	1	1	7	11	18
K220 SLINDONK		1	1	0	0	0		1	1
K232 CAMPAGNE	19	21	40	1	1	2	20	22	42
K28 KRAAIAARDE	6	6	12	0	0	0	6	6	12
K291 HELSENDRIES	12	7	19	0	0	0	12	7	19
K392 HEIE	7	10	17	0	1	1	7	11	18
K40 DRIE LEIEN	11	10	21	0	1	1	11	11	22
K48 DE KARPER	1	2	3	0	0	0	1	2	3
K49 ASSELS	1	1	2	0	0	0	1	1	2
K512 MIJLPAAL	33	32	65	6	11	17	39	43	82
K523 PARADIJSKOUTER	28	31	59	2	2	4	30	33	63
K534 HOOGLAND	19	17	36	5	1	6	24	18	42
K543 DE ROOS	5	2	7	0	0	0	5	2	7
K613 OUDE WEE	25	32	57	4	2	6	29	34	63
K622 HEILIG HUIZEKEN	9	17	26	1	1	2	10	18	28
K630 VARENDRIES	18	15	33	1	1	2	19	16	35
K632 KEUZESTRAAT	3	2	5	6	4	10	9	6	15
K691 PRINSENHOF	4	1	5	0	0	0	4	1	5
L00 MARIAKERKE CENTRUM	114	109	223	27	26	53	141	135	276
L011 KOLEGEM	97	94	191	16	14	30	113	108	221
L02 KERKWIJK	52	49	101	18	12	30	70	61	131
L03 BRUG ZUIDWEST	36	25	61	6	7	13	42	32	74
L04 BRUG ZUIDOOST	16	16	32	1	2	3	17	18	35
L051 VIJFHOEK	37	28	65	2	3	5	39	31	70
L072 LIEVE (MARIAKERKE)	2	1	3	0	0	0	2	1	3
L09 MARIAKERKE - VERSPR BEW	8	12	20	1	0	1	9	12	21
L112 MAESWAL	57	55	112	10	20	30	67	75	142
L121 RUSTOORD	164	131	295	94	82	176	258	213	471
L30 BEEKSTRAAT - KOUTER	31	32	63	1	4	5	32	36	68
M00 WONDELGEM CENTRUM	74	88	162	55	34	89	129	122	251
M01 WESTERGEM	104	117	221	36	39	75	140	156	296
M020 KOUTERKEN (WO)	122	115	237	14	11	25	136	126	262
M03 WOESTIJNEGOED	144	146	290	22	16	38	166	162	328
M040 GAVERS (WONDELGEM)	150	164	314	9	14	23	159	178	337

Sector	Belgen			Niet-Belgen			Totaal		
	M	V	Totaal	M	V	Totaal	M	V	Totaal
M052 HOUTJEN	15	12	27	1	1	2	16	13	29
M080 LIEVE - NOORD (WO)	1	1	2	0	0	0	1	1	2
M102 VAN BEVEREPLEIN	187	192	379	131	111	242	318	303	621
M112 STEENGOED	14	25	39	0	1	1	14	26	40
M173 OUDE LIEVE (WO)	2		2	12	5	17	14	5	19
M27 WISSENHAGESTRAAT	4	7	11	0	1	1	4	8	12
M37 WONDELGEMSE MEERSEN	52	52	104	15	20	35	67	72	139
M472 LANGERBRUGGE	8	7	15	2	3	5	10	10	20
M57 RIEME	1		1	0	0	0	1		1

b. vertrekken (naar andere gemeenten en mutaties binnen Gent)

Sector	Belgen			Niet-Belgen			Totaal		
	M	V	Totaal	M	V	Totaal	M	V	Totaal
A00 KUIP	86	57	143	11	14	25	97	71	168
A01 SINT - JACOBS	247	194	441	69	80	149	316	274	590
A02 KOUTER	90	69	159	21	21	42	111	90	201
A03 PATERSHOL	81	69	150	14	14	28	95	83	178
A040 BRIEL	114	109	223	72	51	123	186	160	346
A05 BEGIJNHOFDRIES	348	250	598	99	82	181	447	332	779
A10 SINT - MACHARIUS	161	148	309	70	78	148	231	226	457
A13 HEERNIS	245	219	464	86	63	149	331	282	613
A20 GENT - CENTRUM - ZUID	200	178	378	81	74	155	281	252	533
A21 VISSERIJ	63	54	117	5	8	13	68	62	130
A221 BRUSSELSE POORT	151	141	292	82	63	145	233	204	437
A23 ZUIDPARK	113	108	221	29	30	59	142	138	280
A24 DIERENTUIN	244	245	489	76	75	151	320	320	640
A31 NEDERKOUTER	138	137	275	49	60	109	187	197	384
A321 SINT - PIETERS	148	124	272	331	253	584	479	377	856
A33 HEUVELPOORT	246	177	423	67	56	123	313	233	546
A342 CITADELPARK	29	37	66	2	9	11	31	46	77
A35 STATION	360	330	690	97	94	191	457	424	881
A40 GANZENDRIES	170	165	335	32	38	70	202	203	405
A410 PATIJNTJE	41	45	86	6	5	11	47	50	97
A42 NEERMEERSEN	76	109	185	16	26	42	92	135	227
A45 GROENE VALLEI	39	47	86	10	11	21	49	58	107
A46 BLAARMEERSEN	9	7	16	0	0	0	9	7	16
A50 DRONGENSTEENWEG	236	254	490	134	116	250	370	370	740
A51 MALEM	40	40	80	10	7	17	50	47	97
A521 BRUGSE POORT	245	217	462	80	72	152	325	289	614
A531 ROOIGEM	198	192	390	138	102	240	336	294	630
A542 GROENDREEF	170	156	326	144	80	224	314	236	550
A60 VOORMUIDE	82	69	151	80	55	135	162	124	286
A62 HAM	213	186	399	89	60	149	302	246	548
A63 TOLHUIS	205	202	407	232	168	400	437	370	807
A64 BLAISANTVEST	56	58	114	55	45	100	111	103	214
A711 EKKERGEM	230	173	403	53	46	99	283	219	502
A722 BIJLOKE	169	162	331	23	31	54	192	193	385
A731 GALGENBERG	310	185	495	50	51	101	360	236	596
A742 PEKELHARING	87	96	183	39	30	69	126	126	252
A801 WONDELGEMSTRAAT	209	193	402	187	152	339	396	345	741
A812 RABOT	108	90	198	50	37	87	158	127	285
A873 RABOT STATION	61	74	135	10	7	17	71	81	152
B12 OVER DE MEERSSTRAAT	8	7	15	1	0	1	9	7	16
B301 SINT - PIETERS - AALST	151	148	299	77	66	143	228	214	442

Sector	Belgen			Niet-Belgen			Totaal		
	M	V	Totaal	M	V	Totaal	M	V	Totaal
B312 DE SMET - DE NAEYER	33	36	69	12	10	22	45	46	91
B321 KAUWPLEIN	139	119	258	70	57	127	209	176	385
B331 DE STERRE	41	48	89	14	11	25	55	59	114
B342 REKENCENTRUM	1	1	2	0	0	0	1	1	2
B354 AAIGEM	60	61	121	14	16	30	74	77	151
B411 OTTERGEMSE DRIES	87	86	173	52	55	107	139	141	280
B422 AKADEMISCH ZIEKENHUIS	4	1	5	0	2	2	4	3	7
B433 STEENAKKER	121	115	236	39	71	110	160	186	346
B443 NIEUW GENT	183	190	373	53	69	122	236	259	495
B452 SINT - ALOIS	2	1	3	0	0	0	2	1	3
B472 GROOTHANDELSMARKT	4	6	10	0	0	0	4	6	10
C710 AFRIKALAAN	138	76	214	69	39	108	207	115	322
C72 MUIDEBRUG	47	58	105	52	28	80	99	86	185
C800 MUIDE	132	107	239	76	72	148	208	179	387
C811 MEULESTEDE	64	94	158	13	21	34	77	115	192
D001 OOSTAKKER CENTRUM	111	122	233	11	11	22	122	133	255
D012 WITTEWALLE	43	40	83	4	4	8	47	44	91
D023 MAGER GOED	68	82	150	3	4	7	71	86	157
D032 WALPUT	20	19	39	0	0	0	20	19	39
D084 DRIE ZWAANTJES	7	7	14	1	2	3	8	9	17
D091 OOSTAKKERVELD	4	1	5	0	0	0	4	1	5
D10 LOURDES	97	102	199	10	6	16	107	108	215
D181 KRIJTE	22	20	42	3	3	6	25	23	48
D190 SCHANSAKKER	25	33	58	0	3	3	25	36	61
D212 GOEDLEVENSTRAAT	12	12	24	1	0	1	13	12	25
D41 J.F. KENNEDYLAAN	25	19	44	9	3	12	34	22	56
D50 DESTELDONK - DORP	31	24	55	3	1	4	34	25	59
D58 ZAFFELARE	1		1	0	0	0	1		1
D60 SINT - KRUIS - WINKEL	27	31	58	0	0	0	27	31	58
D610 TER DONK	1	1	2	0	0	0	1	1	2
D69 MENDONK	2	3	5	0	0	0	2	3	5
E00 ST-AMANDSBERG CENTRUM	144	134	278	81	75	156	225	209	434
E01 SINT - BAAFSKOUTER	107	91	198	44	27	71	151	118	269
E021 GROOT BEGIJNHOF	163	153	316	128	93	221	291	246	537
E031 SYNGEMKOUTER	164	181	345	73	63	136	237	244	481
E042 SCHELDESTRAAT	226	217	443	92	69	161	318	286	604
E052 ROZEBROEKEN	64	79	143	7	11	18	71	90	161
E10 WESTVELD - KERN	63	79	142	8	8	16	71	87	158
E19 WESTVELD - VERSPR BEW	1		1	1	0	1	2		2
E201 OUDE BAREEL - KERN	43	50	93	8	3	11	51	53	104
E222 ACHTENDRIES	36	42	78	2	1	3	38	43	81
E283 VOORDESTRAAT				2	2	4	2	2	4
E29 OUDE BAREEL	28	29	57	0	2	2	28	31	59
E31 SCHELDEOORD	37	35	72	9	7	16	46	42	88

Sector	Belgen			Niet-Belgen			Totaal		
	M	V	Totaal	M	V	Totaal	M	V	Totaal
E32 DAMPOORT	139	149	288	139	124	263	278	273	551
E331 SINT - BERNADETTE	93	97	190	7	8	15	100	105	205
F001 GENTBRUGGE - CENTRUM	143	150	293	67	49	116	210	199	409
F01 DRIES	107	132	239	9	5	14	116	137	253
F072 TREKWEG	16	13	29	7	7	14	23	20	43
F091 ZWARTE FLES	1		1	0	0	0	1		1
F110 SPORTPLEIN	163	198	361	39	30	69	202	228	430
F121 VOGELHOEK	147	162	309	24	20	44	171	182	353
F132 CONINXDONK	2	3	5	0	0	0	2	3	5
G00 LEDEBERG - CENTRUM	306	295	601	164	139	303	470	434	904
G01 FLORA	59	59	118	28	40	68	87	99	186
G022 KEIZERSPARK	25	10	35	7	4	11	32	14	46
G031 EINDEKE	61	63	124	34	33	67	95	96	191
G042 BELLE VUE	47	43	90	16	11	27	63	54	117
G101 L. VANHOUTTEBUURT	183	179	362	48	42	90	231	221	452
G112 DE NAEYERDREEF	49	54	103	37	18	55	86	72	158
G123 MOSCOU	6	3	9	0	2	2	6	5	11
G200 MERELBEKE STATION	86	64	150	13	9	22	99	73	172
H001 ZWIJNAARDE - CENTRUM	107	116	223	5	3	8	112	119	231
H01 ROOSKEN	25	32	57	1	3	4	26	35	61
H020 HUTSEPOT	16	12	28	2	1	3	18	13	31
H042 'T SCHAARKEN	44	57	101	12	11	23	56	68	124
H053 TER LINDEN	35	39	74	2	3	5	37	42	79
H091 ZONNEPUT	12	12	24	1	1	2	13	13	26
H111 KON. LEOPOLDSTRAAT	5	11	16	0	1	1	5	12	17
H171 ZWIJNAARDE - INDUSTRIE	17	11	28	0	1	1	17	12	29
H196 MAALTEPARK	1	2	3	0	0	0	1	2	3
H210 RIJVISSCHE	4	4	8	1	0	1	5	4	9
H220 PAOLALAN	3	4	7	1	0	1	4	4	8
H310 KLOSSE	4		4	0	0	0	4		4
H325 HOEDJEN	9	8	17	0	0	0	9	8	17
H394 NIEUWGOED	3	3	6	0	0	0	3	3	6
J00 SINT-DENIJS-WESTREM-CENTR	55	66	121	6	8	14	61	74	135
J010 DRIE SLEUTELS	36	36	72	3	5	8	39	41	80
J022 VIERSCHAAR	7	5	12	3	3	6	10	8	18
J081 PUTTENHOVE	3	5	8	0	0	0	3	5	8
J091 ROSDAM	4	4	8	0	0	0	4	4	8
J100 MAALTE	43	58	101	11	3	14	54	61	115
J11 STEENAARDE	49	43	92	3	4	7	52	47	99
J172 BUGTEN	3	2	5	0	0	0	3	2	5
J197 MARIA MIDDELARES		1	1	0	0	0		1	1
J200 AFSNEE - CENTRUM	9	10	19	1	1	2	10	11	21
J280 KOUTER (ST-DENIJS-WESTR)	13	15	28	4	0	4	17	15	32
J290 GOEDINGE	5	6	11	1	1	2	6	7	13

Sector	Belgen			Niet-Belgen			Totaal		
	M	V	Totaal	M	V	Totaal	M	V	Totaal
K001 DRONGEN DORP	25	30	55	0	3	3	25	33	58
K011 EIKENDREEF	23	30	53	5	9	14	28	39	67
K022 OUDE ABDIJ	16	10	26	1	0	1	17	10	27
K10 BAARLE DORP	14	23	37	2	0	2	16	23	39
K11 NOORDHOUT	5	4	9	0	0	0	5	4	9
K12 BAARLEVELDE	1	1	2	0	0	0	1	1	2
K132 GAVERLAND	24	22	46	0	2	2	24	24	48
K143 TER RIVIEREN	22	19	41	1	1	2	23	20	43
K171 DRONGEN - INDUSTRIEPARK	11	6	17	0	0	0	11	6	17
K180 BLAUWPOORT	2	1	3	0	0	0	2	1	3
K191 VIERLINDEN	4	2	6	0	0	0	4	2	6
K201 LUCHTEREN	8	12	20	1	1	2	9	13	22
K21 HALEWIJN	6	8	14	0	0	0	6	8	14
K220 SLINDONK	1	3	4	0	0	0	1	3	4
K232 CAMPAGNE	25	20	45	0	2	2	25	22	47
K28 KRAAIAARDE	5	2	7	0	1	1	5	3	8
K291 HELSENDRIES	12	10	22	0	0	0	12	10	22
K392 HEIE	19	14	33	0	0	0	19	14	33
K40 DRIE LEIEN	17	12	29	2	1	3	19	13	32
K48 DE KARPER		2	2	0	0	0		2	2
K49 ASSELS	3	2	5	0	1	1	3	3	6
K512 MIJLPAAL	25	33	58	3	1	4	28	34	62
K523 PARADIJSKOUTER	23	27	50	1	1	2	24	28	52
K534 HOOGLAND	12	9	21	3	2	5	15	11	26
K543 DE ROOS	11	9	20	0	0	0	11	9	20
K613 OUDE WEE	33	35	68	1	2	3	34	37	71
K622 HEILIG HUIZEKEN	4	8	12	2	1	3	6	9	15
K630 VARENDRIES	17	16	33	1	0	1	18	16	34
K632 KEUZESTRAAT	3	5	8	3	1	4	6	6	12
K691 PRINSENHOF	2	1	3	0	0	0	2	1	3
L00 MARIAKERKE CENTRUM	104	106	210	20	15	35	124	121	245
L011 KOLEGEM	104	119	223	17	14	31	121	133	254
L02 KERKWIJK	48	50	98	4	10	14	52	60	112
L03 BRUG ZUIDWEST	27	26	53	5	0	5	32	26	58
L04 BRUG ZUIDOOST	15	13	28	1	3	4	16	16	32
L051 VIJFHOEK	54	43	97	1	4	5	55	47	102
L072 LIEVE (MARIAKERKE)	4	1	5	0	0	0	4	1	5
L09 MARIAKERKE - VERSPR BEW	11	17	28	2	0	2	13	17	30
L112 MAESWAL	53	65	118	10	9	19	63	74	137
L121 RUSTOORD	192	141	333	81	46	127	273	187	460
L30 BEEKSTRAAT - KOUTER	37	51	88	2	3	5	39	54	93
M00 WONDELGEM CENTRUM	82	87	169	24	20	44	106	107	213
M01 WESTERGEM	87	101	188	27	32	59	114	133	247
M020 KOUTERKEN (WONDELGEM)	113	124	237	5	7	12	118	131	249

Sector	Belgen			Niet-Belgen			Totaal		
	M	V	Totaal	M	V	Totaal	M	V	Totaal

M03 WOESTIJNEGOED-MOLENHK	136	128	264	29	24	53	165	152	317
M040 GAVERS (WONDELGEM)	76	77	153	2	6	8	78	83	161
M052 HOUTJEN	16	10	26	1	1	2	17	11	28
M080 LIEVE - NOORD (WO)	4	2	6	0	0	0	4	2	6
M102 VAN BEVEREPLEIN	229	243	472	112	76	188	341	319	660
M112 STEENGOED	22	22	44	3	0	3	25	22	47
M173 OUDE LIEVE (WONDELGEM)	6	3	9	6	3	9	12	6	18
M27 WISSENHAGESTRAAT	8	9	17	0	0	0	8	9	17
M37 WONDELGEMSE MEERSEN	56	53	109	9	13	22	65	66	131
M472 LANGERBRUGGE	4	6	10	1	0	1	5	6	11
M49 PACTGOED	1		1	0	0	0	1		1

c. geboorten

Sector	Belgen			Niet-Belgen			Totaal		
	M	V	Totaal	M	V	Totaal	M	V	Totaal
A00 KUIP	3	2	5	0	0	0	3	2	5
A01 SINT - JACOBS	10	7	17	4	2	6	14	9	23
A02 KOUTER	2	2	4	3	0	3	5	2	7
A03 PATERSHOL	4	1	5	0	1	1	4	2	6
A040 BRIEL	5	7	12	4	3	7	9	10	19
A05 BEGIJNHOFDRIES	9	14	23	3	3	6	12	17	29
A10 SINT - MACHARIUS	11	23	34	7	8	15	18	31	49
A13 HEERNIS	15	24	39	6	2	8	21	26	47
A20 GENT - CENTRUM - ZUID	12	11	23	1	2	3	13	13	26
A21 VISSERIJ	1	1	2	0	0	0	1	1	2
A221 BRUSSELE POORT	10	9	19	6	3	9	16	12	28
A23 ZUIDPARK	6	7	13	1	0	1	7	7	14
A24 DIERENTUIN	15	12	27	1	6	7	16	18	34
A31 NEDERKOUTER	12	3	15	2	3	5	14	6	20
A321 SINT - PIETERS	5	3	8	0	2	2	5	5	10
A33 HEUVELPOORT	24	9	33	3	2	5	27	11	38
A342 CITADELPARK	3	1	4	0	2	2	3	3	6
A35 STATION	20	17	37	4	4	8	24	21	45
A40 GANZENDRIES	17	14	31	2	0	2	19	14	33
A410 PATIJNTJE	5	2	7	1	0	1	6	2	8
A42 NEERMEERSEN	13	9	22	2	6	8	15	15	30
A45 GROENE VALLEI	1	2	3	0	1	1	1	3	4
A46 BLAARMEERSEN	1	0	1	0	0	0	1	0	1
A50 DRONGENSTEENWEG	35	40	75	6	8	14	41	48	89
A51 MALEM	5	5	10	0	0	0	5	5	10
A521 BRUGSE POORT	25	40	65	5	6	11	30	46	76
A531 ROOIGEM	24	24	48	6	7	13	30	31	61
A542 GROENDREEF	9	17	26	7	6	13	16	23	39
A60 VOORMUIDE	4	5	9	4	3	7	8	8	16
A62 HAM	19	23	42	6	7	13	25	30	55
A63 TOLHUIS	27	24	51	19	12	31	46	36	82
A64 BLAISANTVEST	11	7	18	3	6	9	14	13	27
A711 EKKERGEM	14	16	30	3	3	6	17	19	36
A722 BIJLOKE	13	11	24	6	2	8	19	13	32
A731 GALGENBERG	11	13	24	4	4	8	15	17	32

Sector	Belgen			Niet-Belgen			Totaal		
	M	V	Totaal	M	V	Totaal	M	V	Totaal
A742 PEKELHARING	2	7	9	0	2	2	2	9	11
A801 WONDELGEMSTRAAT	34	47	81	9	12	21	43	59	102
A812 RABOT	11	9	20	0	4	4	11	13	24
A873 RABOT STATION	4	8	12	3	0	3	7	8	15
B12 OVER DE MEERSSTRAAT	3	0	3	1	0	1	4	0	4
B301 SINT - PIETERS - AALST	16	9	25	6	4	10	22	13	35
B312 DE SMET - DE NAEYER	5	4	9	0	0	0	5	4	9
B321 KAUWPLEIN	17	12	29	1	4	5	18	16	34
B331 DE STERRE	7	4	11	0	1	1	7	5	12
B354 AAIGEM	7	6	13	0	0	0	7	6	13
B411 OTTERGEMSE DRIES	9	9	18	2	3	5	11	12	23
B433 STEENAKKER	12	7	19	0	0	0	12	7	19
B443 NIEUW GENT	34	29	63	5	2	7	39	31	70
B452 SINT - ALOIS	1	1	2	0	0	0	1	1	2
B472 GROOTHANDELSMARKT	1	0	1	0	0	0	1	0	1
C710 AFRIKALAAN	5	9	14	3	3	6	8	12	20
C72 MUIDEBRUG	13	4	17	4	1	5	17	5	22
C800 MUIDE	14	10	24	6	5	11	20	15	35
C811 MEULESTEDE	9	9	18	1	1	2	10	10	20
D001 OOSTAKKER CENTRUM	14	10	24	0	0	0	14	10	24
D012 WITTEWALLE	6	3	9	0	0	0	6	3	9
D023 MAGER GOED	9	12	21	0	0	0	9	12	21
D032 WALPUT	3	3	6	0	0	0	3	3	6
D084 DRIE ZWAANTJES	1	1	2	0	0	0	1	1	2
D10 LOURDES	24	17	41	1	0	1	25	17	42
D181 KRIJTE	7	6	13	0	0	0	7	6	13
D190 SCHANSAKKER	2	3	5	0	0	0	2	3	5
D212 GOEDLEVENSTRAAT	3	2	5	0	0	0	3	2	5
D41 J.F. KENNEDYLAAN	4	2	6	0	0	0	4	2	6
D50 DESTELDONK - DORP	2	3	5	0	0	0	2	3	5
D60 SINT - KRUIS - WINKEL	5	4	9	0	0	0	5	4	9
D69 MENDONK	1	2	3	0	0	0	1	2	3
E00 SINT - AMANDSBERG CENTR	15	10	25	5	2	7	20	12	32
E01 SINT - BAAFSKOUTER	16	7	23	2	0	2	18	7	25
E021 GROOT BEGIJNHOF	21	34	55	4	8	12	25	42	67
E031 SYNGEMKOUTER	25	30	55	4	1	5	29	31	60
E042 SCHELDESTRAAT	41	36	77	4	8	12	45	44	89
E052 ROZEBROEKEN	4	4	8	1	0	1	5	4	9

Sector	Belgen			Niet-Belgen			Totaal		
	M	V	Totaal	M	V	Totaal	M	V	Totaal
E10 WESTVELD - KERN	9	4	13	1	1	2	10	5	15
E19 WESTVELD – VERSPR BEW	2	0	2	0	0	0	2	0	2
E201 OUDE BAREEL - KERN	5	5	10	0	1	1	5	6	11
E222 ACHTENDRIES	5	7	12	0	0	0	5	7	12
E29 OUDE BAREEL	0	3	3	0	0	0	0	3	3
E31 SCHELDEOORD	2	5	7	1	1	2	3	6	9
E32 DAMPOORT	22	17	39	7	6	13	29	23	52
E331 SINT - BERNADETTE	9	12	21	0	1	1	9	13	22
F001 GENTBRUGGE - CENTRUM	27	20	47	9	2	11	36	22	58
F01 DRIES	18	17	35	0	3	3	18	20	38
F072 TREKWEG	2	1	3	2	0	2	4	1	5
F110 SPORTPLEIN	12	25	37	3	2	5	15	27	42
F121 VOGELHOEK	36	30	66	2	4	6	38	34	72
G00 LEDEBERG - CENTRUM	29	36	65	18	9	27	47	45	92
G01 FLORA	4	6	10	2	3	5	6	9	15
G022 KEIZERSPARK	2		2	0	0	0	2		2
G031 EINDEKE	12	8	20	3	2	5	15	10	25
G042 BELLE VUE	5	2	7	1	0	1	6	2	8
G101 L. VANHOUTTEBUURT	33	18	51	2	2	4	35	20	55
G112 DE NAEYERDREEF	7	6	13	1	2	3	8	8	16
G123 MOSCOU		1	1	0	0	0		1	1
G200 MERELBEKE STATION	7	10	17	2	3	5	9	13	22
H001 ZWIJNAARDE - CENTRUM	13	11	24	2	2	4	15	13	28
H01 ROOSKEN	0	7	7	1	0	1	1	7	8
H020 HUTSEPOT	0	3	3	0	0	0	0	3	3
H042 'T SCHAARKEN	3	6	9	0	0	0	3	6	9
H053 TER LINDEN	1	1	2	0	0	0	1	1	2
H091 ZONNEPUT	2	2	4	0	0	0	2	2	4
H111 KON. LEOPOLDSTRAAT	2	0	2	0	0	0	2	0	2
H171 ZWIJNAARDE - INDUSTRIE	2	1	3	0	0	0	2	1	3
H210 RIJVISSCHE	2	1	3	0	0	0	2	1	3
H220 PAOLALAAAN	0	1	1	0	0	0	0	1	1
H310 KLOSSE	0	1	1	0	0	0	0	1	1
H325 HOEDJEN	1	0	1	0	0	0	1	0	1
H394 NIEUWGOED	0	1	1	0	0	0	0	1	1
J00 ST-DENIJS-WESTREM-CENTR	4	6	10	0	1	1	4	7	11
J010 DRIE SLEUTELS	6	6	12	0	1	1	6	7	13
J022 VIERSCHAAR	0	1	1	0	0	0	0	1	1

Sector	Belgen			Niet-Belgen			Totaal		
	M	V	Totaal	M	V	Totaal	M	V	Totaal
J081 PUTTENHOVE	2	0	2	0	0	0	2	0	2
J091 ROSDAM	0	1	1	0	0	0	0	1	1
J100 MAALTE	3	3	6	0	0	0	3	3	6
J11 STEENAARDE	2	1	3	0	0	0	2	1	3
J200 AFSNEE - CENTRUM	1	2	3	0	0	0	1	2	3
J280 KOUTER (ST-DENIJS-WESTR)	0	1	1	0	0	0	0	1	1
K001 DRONGEN DORP	4	1	5	1	0	1	5	1	6
K011 EIKENDREEF	8	6	14	0	2	2	8	8	16
K022 OUDE ABDIJ	1	1	2	0	0	0	1	1	2
K10 BAARLE DORP	3	2	5	0	0	0	3	2	5
K12 BAARLEVELDE	0	1	1	0	0	0	0	1	1
K132 GAVERLAND	0	9	9	0	0	0	0	9	9
K143 TER RIVIEREN	2	2	4	0	0	0	2	2	4
K171 DRONGEN - INDUSTRIEPARK	0	1	1	0	0	0	0	1	1
K191 VIERLINDEN	0	4	4	0	0	0	0	4	4
K201 LUCHTEREN	3	1	4	0	0	0	3	1	4
K21 HALEWIJN	0	1	1	0	0	0	0	1	1
K232 CAMPAGNE	1	3	4	0	0	0	1	3	4
K291 HELSENDRIES	3	0	3	0	0	0	3	0	3
K392 HEIE	1	1	2	0	0	0	1	1	2
K40 DRIE LEIEN	3	5	8	0	0	0	3	5	8
K49 ASSELS	0	1	1	0	0	0	0	1	1
K512 MIJLPAAL	3	2	5	0	0	0	3	2	5
K523 PARADIJSKOUTER	5	1	6	0	0	0	5	1	6
K534 HOOGLAND	1	1	2	0	0	0	1	1	2
K543 DE ROOS	1	1	2	0	0	0	1	1	2
K613 OUDE WEE	4	1	5	0	0	0	4	1	5
K622 HEILIG HUIZEKEN	0	3	3	0	0	0	0	3	3
K630 VARENDRIES	1	0	1	0	0	0	1	0	1
K632 KEUZESTRAAT	2	0	2	0	0	0	2	0	2
L00 MARIAKERKE CENTRUM	18	15	33	2	2	4	20	17	37
L011 KOLEGEM	17	15	32	0	1	1	17	16	33
L02 KERKWIJK	12	8	20	0	1	1	12	9	21
L03 BRUG ZUIDWEST	2	1	3	0	0	0	2	1	3
L04 BRUG ZUIDOOST	1	0	1	0	0	0	1	0	1
L051 VIJFHOEK	5	4	9	0	0	0	5	4	9
L09 MARIAKERKE – VERSPR BEW	1	1	2	0	0	0	1	1	2
L112 MAESWAL	10	13	23	4	0	4	14	13	27

Sector	Belgen			Niet-Belgen			Totaal		
	M	V	Totaal	M	V	Totaal	M	V	Totaal
L121 RUSTOORD	21	22	43	3	4	7	24	26	50
L30 BEEKSTRAAT - KOUTER	7	5	12	0	0	0	7	5	12
M00 WONDELGEM CENTRUM	15	11	26	0	2	2	15	13	28
M01 WESTERGEM	16	11	27	1	3	4	17	14	31
M020 KOUTERKEN (WONDELGEM)	11	12	23	1	1	2	12	13	25
M03 WOESTIJNEGOED - MOLENH	9	14	23	2	0	2	11	14	25
M040 GAVERS (WONDELGEM)	16	18	34	1	2	3	17	20	37
M052 HOUTJEN	2	2	4	0	0	0	2	2	4
M080 LIEVE - NOORD (WO)	1	0	1	0	0	0	1	0	1
M102 VAN BEVEREPLEIN	38	30	68	5	2	7	43	32	75
M112 STEENGOED	4	2	6	0	0	0	4	2	6
M173 OUDE LIEVE (WONDELGEM)	0	0	0	1	0	1	1	0	1
M27 WISSENHAGESTRAAT		2	2	1	0	1	1	2	3
M37 WONDELGEMSE MEERSEN	7	11	18	1	0	1	8	11	19
M472 LANGERBRUGGE	1	1	2	0	1	1	1	2	3

d. Overlijdens

Sector	Belgen			Niet-Belgen			Totaal		
	M	V	Totaal	M	V	Totaal	M	V	Totaal
A00 KUIP	2	1	3	0	0	0	2	1	3
A01 SINT - JACOBS	12	19	31	0	0	0	12	19	31
A02 KOUTER	3	4	7	0	0	0	3	4	7
A03 PATERSHOL	3	3	6	0	0	0	3	3	6
A040 BRIEL	37	57	94	3	1	4	40	58	98
A05 BEGIJNHOFDRIES	20	32	52	1	0	1	21	32	53
A10 SINT - MACHARIUS	5	8	13	3	2	5	8	10	18
A13 HEERNIS	15	7	22	2	0	2	17	7	24
A20 GENT - CENTRUM - ZUID	4	6	10	1	0	1	5	6	11
A21 VISSERIJ	1	4	5	0	0	0	1	4	5
A221 BRUSSELSE POORT	8	5	13	0	0	0	8	5	13
A23 ZUIDPARK	8	7	15	0	1	1	8	8	16
A24 DIERENTUIN	18	24	42	0	0	0	18	24	42
A31 NEDERKOUTER	12	16	28	0	0	0	12	16	28
A321 SINT - PIETERS	13	22	35	0	0	0	13	22	35
A33 HEUVELPOORT	15	26	41	0	0	0	15	26	41
A342 CITADELPARK	3	1	4	0	0	0	3	1	4
A35 STATION	12	14	26	0	0	0	12	14	26
A40 GANZENDRIES	7	10	17	0	0	0	7	10	17
A410 PATIJNTJE	5	3	8	0	0	0	5	3	8
A42 NEERMEERSEN	21	25	46	0	0	0	21	25	46
A45 GROENE VALLEI	13	9	22	0	0	0	13	9	22
A50 DRONGENSTEENWEG	7	12	19	4	1	5	11	13	24
A51 MALEM	2	2	4	1	0	1	3	2	5
A521 BRUGSE POORT	13	17	30	1	1	2	14	18	32
A531 ROOIGEM	14	7	21	1	1	2	15	8	23
A542 GROENDREEF	2	7	9	2	0	2	4	7	11
A60 VOORMUIDE	6	5	11	0	1	1	6	6	12
A62 HAM	1	5	6	1	0	1	2	5	7
A63 TOLHUIS	22	27	49	2	3	5	24	30	54
A64 BLAISANTVEST	5	5	10	2	0	2	7	5	12
A711 EKKEGEM	7	3	10	1	0	1	8	3	11
A722 BIJLOKE	24	41	65	0	0	0	24	41	65
A731 GALGENBERG	14	14	28	0	0	0	14	14	28
A742 PEKELHARING	3	2	5	0	0	0	3	2	5
A801 WONDELGEMSTRAAT	2	7	9	1	0	1	3	7	10
A812 RABOT	4	5	9	0	0	0	4	5	9
A873 RABOT STATION	6	6	12	4	0	4	10	6	16
B12 OVER DE MEERSSTRAAT	1		1	0	0	0	1		1
B301 SINT - PIETERS - AALST	13	25	38	0	0	0	13	25	38
B321 KAUWPLEIN	8	3	11	2	0	2	10	3	13

Sector	Belgen			Niet-Belgen			Totaal		
	M	V	Totaal	M	V	Totaal	M	V	Totaal
B331 DE STERRE	2	3	5	0	0	0	2	3	5
B354 AAIGEM	8	5	13	0	1	1	8	6	14
B411 OTTERGEMSE DRIES	7	2	9	0	0	0	7	2	9
B433 STEENAKKER	9	4	13	1	0	1	10	4	14
B443 NIEUW GENT	16	10	26	2	2	4	18	12	30
B452 SINT - ALOIS	1		1	0	0	0	1		1
B472 GROOTHANDELSMARKT	1	1	2	0	0	0	1	1	2
C710 AFRIKALAAN	6	3	9	0	1	1	6	4	10
C72 MUIDEBRUG	6	1	7	0	0	0	6	1	7
C800 MUIDE	5	3	8	3	1	4	8	4	12
C811 MEULESTEDE	10	7	17	0	0	0	10	7	17
D001 OOSTAKKER CENTRUM	27	55	82	0	0	0	27	55	82
D012 WITTEWALLE	1	3	4	0	0	0	1	3	4
D023 MAGER GOED	8	6	14	0	0	0	8	6	14
D032 WALPUT	3	2	5	0	0	0	3	2	5
D10 LOURDES	19	10	29	0	0	0	19	10	29
D190 SCHANSAKKER	1		1	0	0	0	1		1
D212 GOEDLEVENSTRAAT	2		2	0	0	0	2		2
D41 J.F. KENNEDYLAAN	2	1	3	0	0	0	2	1	3
D50 DESTELDONK - DORP	5	3	8	0	0	0	5	3	8
D60 SINT - KRUIS - WINKEL	3	2	5	0	0	0	3	2	5
D69 MENDONK	1	1	2	0	0	0	1	1	2
E00 SINT - AMANDSBERG CENTR	12	7	19	1	0	1	13	7	20
E01 SINT - BAAFSKOUTER	10	5	15	0	0	0	10	5	15
E021 GROOT BEGIJNHOF	9	9	18	0	1	1	9	10	19
E031 SYNGEMKOUTER	23	21	44	1	0	1	24	21	45
E042 SCHELDESTRAAT	10	15	25	0	0	0	10	15	25
E052 ROZEBROEKEN	16	39	55	0	0	0	16	39	55
E10 WESTVELD - KERN	7	10	17	0	0	0	7	10	17
E19 WESTVELD - VERSPR BEW	1	0	1	0	0	0	1	0	1
E201 OUDE BAREEL - KERN	3	5	8	1	0	1	4	5	9
E222 ACHTENDRIES	2	2	4	0	0	0	2	2	4
E283 VOORDESTRAAT	1	0	1	0	0	0	1	0	1
E29 OUDE BAREEL	2	0	2	0	1	1	2	1	3
E31 SCHELDEOORD	10	13	23	0	0	0	10	13	23
E32 DAMPOORT	6	6	12	1	1	2	7	7	14
E331 SINT - BERNADETTE	5	4	9	0	0	0	5	4	9
F001 GENTBRUGGE - CENTRUM	24	38	62	0	1	1	24	39	63
F01 DRIES	16	11	27	0	0	0	16	11	27
F072 TREKWEG	1	1	2	0	0	0	1	1	2
F091 ZWARTE FLES	0	1	1	0	0	0	0	1	1
F110 SPORTPLEIN	29	28	57	1	0	1	30	28	58
F121 VOGELHOEK	13	10	23	0	0	0	13	10	23

Sector	Belgen			Niet-Belgen			Totaal		
	M	V	Totaal	M	V	Totaal	M	V	Totaal
F132 CONINXDONK	1	0	1	0	0	0	1	0	1
G00 LEDEBERG - CENTRUM	16	7	23	3	1	4	19	8	27
G01 FLORA	5	3	8	1	0	1	6	3	9
G022 KEIZERSPARK	3	3	6	0	0	0	3	3	6
G031 EINDEKE	3	3	6	0	1	1	3	4	7
G042 BELLE VUE	3	7	10	0	0	0	3	7	10
G101 L. VANHOUTTEBUURT	7	12	19	1	0	1	8	12	20
G112 DE NAEYERDREEF	21	37	58	1	1	2	22	38	60
G200 MERELBEKE STATION	3	3	6	0	0	0	3	3	6
H001 ZWIJNAARDE - CENTRUM	22	36	58	3	0	3	25	36	61
H01 ROOSKEN	3	1	4	0	0	0	3	1	4
H020 HUTSEPOT	0	1	1	0	0	0	0	1	1
H042 'T SCHAARKEN	3	6	9	0	0	0	3	6	9
H053 TER LINDEN	3	4	7	0	0	0	3	4	7
H091 ZONNEPUT	1	2	3	0	0	0	1	2	3
H111 KON. LEOPOLDSTRAAT	1	1	2	0	0	0	1	1	2
H171 ZWIJNAARDE - INDUSTRIE	0	1	1	0	0	0	0	1	1
H210 RIJVISSCHE	3	1	4	0	0	0	3	1	4
H220 PAOLALAAAN	1	0	1	0	0	0	1	0	1
H310 KLOSSE	1	1	2	0	0	0	1	1	2
H325 HOEDJEN	0	1	1	0	0	0	0	1	1
H394 NIEUWGOED	1	0	1	0	0	0	1	0	1
J00 SINT-DENIJS-WESTREM-CENTR	10	28	38	0	0	0	10	28	38
J010 DRIE SLEUTELS	3	2	5	0	0	0	3	2	5
J022 VIERSCHAAR	2	1	3	0	0	0	2	1	3
J081 PUTTENHOVE	0	1	1	0	0	0	0	1	1
J100 MAALTE	9	17	26	1	1	2	10	18	28
J11 STEENAARDE	2	6	8	0	0	0	2	6	8
J200 AFSNEE - CENTRUM	0	1	1	0	0	0	0	1	1
J280 KOUTER (ST-DENIJS-WESTR)	2	1	3	0	0	0	2	1	3
K001 DRONGEN DORP	3	3	6	0	0	0	3	3	6
K011 EIKENDREEF	5	1	6	0	0	0	5	1	6
K022 OUDE ABDIJ	2	2	4	0	0	0	2	2	4
K10 BAARLE DORP	18	28	46	0	0	0	18	28	46
K11 NOORDHOUT	1	0	1	0	0	0	1	0	1
K132 GAVERLAND	1	4	5	0	0	0	1	4	5
K143 TER RIVIEREN	4	1	5	0	0	0	4	1	5
K171 DRONGEN - INDUSTRIEPARK	1	0	1	0	0	0	1	0	1
K191 VIERLINDEN	2	1	3	0	0	0	2	1	3
K201 LUCHTEREN	2	0	2	0	0	0	2	0	2
K220 SLINDONK	0	1	1	0	0	0	0	1	1
K232 CAMPAGNE	1	0	1	0	0	0	1	0	1
K291 HELSENDRIES	3	1	4	0	0	0	3	1	4

Sector	Belgen			Niet-Belgen			Totaal		
	M	V	Totaal	M	V	Totaal	M	V	Totaal
K392 HEIE	4	1	5	0	0	0	4	1	5
K40 DRIE LEIEN	4	1	5	0	0	0	4	1	5
K49 ASSELS	0	2	2	0	0	0	0	2	2
K512 MIJLPAAL	7	3	10	0	0	0	7	3	10
K523 PARADIJSKOUTER	3	3	6	0	0	0	3	3	6
K534 HOOGLAND	2	0	2	0	0	0	2	0	2
K543 DE ROOS	1	0	1	0	0	0	1	0	1
K613 OUDE WEE	6	3	9	0	0	0	6	3	9
K622 HEILIG HUIZEKEN	1	1	2	0	0	0	1	1	2
K630 VARENDRIES	2	0	2	0	0	0	2	0	2
K632 KEUZESTRAAT	0	1	1	0	0	0	0	1	1
K691 PRINSENHOF	0	1	1	0	0	0	0	1	1
L00 MARIAKERKE CENTRUM	10	7	17	0	0	0	10	7	17
L011 KOLEGEM	17	17	34	0	0	0	17	17	34
L02 KERKWIJK	9	4	13	0	0	0	9	4	13
L03 BRUG ZUIDWEST	1	3	4	0	0	0	1	3	4
L04 BRUG ZUIDOOST	1	1	2	0	1	1	1	2	3
L051 VIJFHOEK	9	6	15	0	0	0	9	6	15
L09 MARIAKERKE – VERSPR BEW	6	0	6	1	0	1	7	0	7
L112 MAESWAL	7	3	10	1	0	1	8	3	11
L121 RUSTOORD	23	6	29	0	0	0	23	6	29
L30 BEEKSTRAAT - KOUTER	6	2	8	0	0	0	6	2	8
M00 WONDELGEM CENTRUM	22	25	47	4	1	5	26	26	52
M01 WESTERGEM	10	3	13	4	0	4	14	3	17
M020 KOUTERKEN (WONDELGEM)	12	18	30	0	0	0	12	18	30
M03 WOESTIJNEGOED	15	22	37	0	0	0	15	22	37
M040 GAVERS (WONDELGEM)	5	3	8	0	0	0	5	3	8
M052 HOUTJEN	3	3	6	0	0	0	3	3	6
M080 LIEVE - NOORD (WO)	1	0	1	0	0	0	1	0	1
M102 VAN BEVEREPLEIN	25	10	35	3	0	3	28	10	38
M112 STEENGOED	6	4	10	0	0	0	6	4	10
M27 WISSENHAGESTRAAT	1	0	1	0	0	0	1	0	1
M37 WONDELGEMSE MEERSEN	4	2	6	0	0	0	4	2	6
M472 LANGERBRUGGE	1	0	1	0	0	0	1	0	1
M57 RIEME	1	0	1	0	0	0	1	0	1

9. Bevolking per Stadsdeel (31/12/2013)

9.1. Bevolkingssamenstelling per Stadsdeel – gebiedsgerichte werking. Belgen en Niet-Belgen

Wijk	Belgen			Niet-Belgen			Totaal		
	M	V	TOT	M	V	TOT	M	V	TOT
Binnenstad	7212	7233	14445	2072	1835	3907	9284	9068	18352
Bloemekenswijk	3628	3764	7392	761	727	1488	4389	4491	8880
Brugse Poort - Rooigem	7164	7667	14831	1701	1559	3260	8865	9226	18091
Dampoort	4817	5077	9894	1090	1003	2093	5907	6080	11987
Drongen	6230	6477	12707	128	124	252	6358	6601	12959
Elisabethbegijnhof - Papegaai	3099	2849	5948	568	477	1045	3667	3326	6993
Gentbrugge	3360	3776	7136	231	224	455	3591	4000	7591
Kanaaldorpen en -zone	1288	1189	2477	30	37	67	1318	1226	2544
Ledeberg	3673	3768	7441	823	830	1653	4496	4598	9094
Macharius - Heirnis	2717	2673	5390	636	562	1198	3353	3235	6588
Mariakerke	6134	6631	12765	294	275	569	6428	6906	13334
Moscou - Vogelhoek	2367	2412	4779	156	155	311	2523	2567	5090
Muid -Meulestede-Afrikalaan	2323	2233	4556	689	677	1366	3012	2910	5922
Nieuw Gent - UZ	3171	3392	6563	538	562	1100	3709	3954	7663
Oostakker	6286	6667	12953	226	191	417	6512	6858	13370
Oud Gentbrugge	3869	4180	8049	549	482	1031	4418	4662	9080
Rabot - Blaisantvest	3020	2952	5972	1099	1092	2191	4119	4044	8163
Sint Amandsberg	8087	8799	16886	815	708	1523	8902	9507	18409
Sint Denijs Westrem	2717	3068	5785	130	143	273	2847	3211	6058
Sluizeken - Tolhuis - Ham	4029	4134	8163	1572	1348	2920	5601	5482	11083
Stationsbuurt Noord	5013	5185	10198	799	730	1529	5812	5915	11727
Stationsbuurt Zuid	3277	3326	6603	513	410	923	3790	3736	7526
Watersportbaan - Ekkergerm	3088	3393	6481	407	406	813	3495	3799	7294
Wondelgem	7007	7421	14428	519	497	1016	7526	7918	15444
Zwijnaarde	3326	3434	6760	142	137	279	3468	3571	7039

9.2. Bevolkingssamenstelling per Stadsdeel – t.o.v vorig jaar

Wijk	2012			2013			Saldo			Groei t.o.v. vorig jaar
	Belg	vre	totaal	Belg	vre	totaal	Belg	vre	totaal	
Binnenstad	14407	3377	17784	14445	3907	18352	38	530	568	3,19%
Bloemekenswijk	7434	1432	8866	7392	1488	8880	-42	56	14	0,16%
Brugse Poort - Rooigem	14809	3215	18024	14831	3260	18091	22	45	67	0,37%
Dampoort	9891	2109	12000	9894	2093	11987	3	-16	-13	-0,11%
Drongen	12723	221	12944	12707	252	12959	-16	31	15	0,12%
Elisabethbegijnhof – Pap.	6015	944	6959	5948	1045	6993	-67	101	34	0,49%
Gentbrugge	7034	413	7447	7136	455	7591	102	42	144	1,93%
Kanaaldorpen en -zone	2425	61	2486	2477	67	2544	52	6	58	2,33%
Ledeberg	7392	1619	9011	7441	1653	9094	49	34	83	0,92%
Macharius - Heirnis	5440	1067	6507	5390	1198	6588	-50	131	81	1,24%
Mariakerke	12805	533	13338	12765	569	13334	-40	36	-4	-0,03%
Moscou - Vogelhoek	4665	275	4940	4779	311	5090	114	36	150	3,04%
Muide-Meul. - Afrikalaan	4610	1300	5910	4556	1366	5922	-54	66	12	0,20%
Nieuw Gent - UZ	6639	1174	7813	6563	1100	7663	-76	-74	-150	-1,92%
Oostakker	12807	390	13197	12953	417	13370	146	27	173	1,31%
Oud Gentbrugge	7784	990	8774	8049	1031	9080	265	41	306	3,49%
Rabot - Blaisantvest	5973	2173	8146	5972	2191	8163	-1	18	17	0,21%
Sint Amandsberg	16902	1495	18397	16886	1523	18409	-16	28	12	0,07%
Sint Denijs Westrem	5828	254	6082	5785	273	6058	-43	19	-24	-0,39%
Sluizeken - Tolhuis - Ham	8168	2744	10912	8163	2920	11083	-5	176	171	1,57%
Stationsbuurt Noord	10071	1306	11377	10198	1529	11727	127	223	350	3,08%
Stationsbuurt Zuid	6606	864	7470	6603	923	7526	-3	59	56	0,75%
Watersportbaan - Ekkergh	6502	728	7230	6481	813	7294	-21	85	64	0,89%
Wondelgem	14132	968	15100	14428	1016	15444	296	48	344	2,28%
Zwijnaarde	6832	247	7079	6760	279	7039	-72	32	-40	-0,57%

**9.3. Bevolkingssamenstelling per Stadsdeel – gebiedsgerichte werking.
3 leeftijdsklassen (0-19, 60-64, 65+)**

wijknaam	Absoluut aantal			t.o.v. inwonersaantal in deze wijk		
	0-19	20-64	65+	0-19	20-64	65+
Binnenstad	1995	13508	2849	10,9%	73,6%	15,5%
Bloemekenswijk	2421	5190	1269	27,2%	58,5%	14,3%
Brugse Poort - Rooigem	4639	10991	2461	25,6%	60,8%	13,6%
Dampoort	3052	7566	1369	25,5%	63,1%	11,4%
Drongen	2764	7381	2814	21,3%	57,0%	21,7%
Elisabethbegijnhof - Papegaai	929	4966	1098	13,3%	71,0%	15,7%
Gentbrugge	1551	4404	1636	20,4%	58,0%	21,6%
Kanaaldorpen en -zone	573	1598	373	22,5%	62,8%	14,7%
Ledeberg	2166	5628	1300	23,8%	61,9%	14,3%
Macharius - Heirnis	1391	4530	667	21,1%	68,8%	10,1%
Mariakerke	2821	7595	2918	21,2%	57,0%	21,9%
Moscou - Vogelhoek	1154	3105	831	22,7%	61,0%	16,3%
Muide - Meulestede - Afrikalaan	1684	3502	736	28,4%	59,1%	12,4%
Nieuw Gent - UZ	1786	4640	1237	23,3%	60,6%	16,1%
Oostakker	3189	7862	2319	23,9%	58,8%	17,3%
Oud Gentbrugge	2071	5671	1338	22,8%	62,5%	14,7%
Rabot - Blaisantvest	2298	5064	801	28,2%	62,0%	9,8%
Sint Amandsberg	4296	10890	3223	23,3%	59,2%	17,5%
Sint Denijs Westrem	1223	3270	1565	20,2%	54,0%	25,8%
Sluizeken - Tolhuis - Ham	2591	6800	1692	23,4%	61,4%	15,3%
Stationsbuurt Noord	1648	8160	1919	14,1%	69,6%	16,4%
Stationsbuurt Zuid	1262	4993	1271	16,8%	66,3%	16,9%
Watersportbaan - Ekkergerm	969	4477	1848	13,3%	61,4%	25,3%
Wondelgem	3264	9157	3023	21,1%	59,3%	19,6%
Zwijnaarde	1446	4091	1502	20,5%	58,1%	21,3%

9.4. Migraties per Stadsdeel – gebiedsgerichte werking.

a. aankomsten (uit andere gemeenten en mutaties binnen Gent)

wijknaam	Belgen			Niet-Belgen			totaal		
	M	V	Totaal	M	V	Totaal	M	V	Totaal
Binnenstad	949	844	1793	749	676	1425	1698	1520	3218
Bloemekenswijk	353	323	676	237	198	435	590	521	1111
Brugse Poort - Rooigem	804	738	1542	611	462	1073	1415	1200	2615
Dampoort	586	522	1108	446	361	807	1032	883	1915
Drongen	363	403	766	43	44	87	406	447	853
Elisabethbegijnhof - Papegaai	675	509	1184	246	199	445	921	708	1629
Gentbrugge	272	336	608	78	67	145	350	403	753
Kanaaldorpen	78	75	153	5	3	8	83	78	161
Kanaalzone	11	8	19	2	3	5	13	11	24
Ledeberg	436	427	863	290	272	562	726	699	1425
Macharius - Heirnis	361	348	709	248	207	455	609	555	1164
Mariakerke Centrum	303	289	592	64	70	134	367	359	726
Mariakerke Oost	166	164	330	19	20	39	185	184	369
Moscou - Vogelhoek	266	222	488	61	45	106	327	267	594
Muide - Meulestede	198	179	377	181	173	354	379	352	731
Nieuw Gent	192	175	367	111	112	223	303	287	590
Oostakker	492	532	1024	77	62	139	569	594	1163
Oud-Gentbrugge	480	553	1033	196	179	375	676	732	1408
Rabot - Blaisantvest	350	314	664	335	291	626	685	605	1290
Sint-Amandsberg	708	750	1458	266	230	496	974	980	1954
Sint-Denijs-Westrem	213	256	469	40	36	76	253	292	545
Sluizeken - Tolhuis - Ham	568	551	1119	557	429	986	1125	980	2105
Stationsbuurt Noord	865	799	1664	323	325	648	1188	1124	2312
Stationsbuurt Zuid	300	280	580	134	126	260	434	406	840
UZ - Groothandelsmarkt	230	205	435	149	119	268	379	324	703
Watersportbaan - Ekkerghem	458	392	850	156	146	302	614	538	1152
Wondelgem	666	702	1368	152	136	288	818	838	1656
Zuidpark - Muinpark	531	446	977	242	202	444	773	648	1421
Zwijnaarde	262	285	547	48	43	91	310	328	638

b. Vertrekkers (uit andere gemeenten en mutaties binnen Gent)

wijknaam	Belgen			Niet-Belgen			totaal		
	M	V	Totaal	M	V	Totaal	M	V	Totaal
Binnenstad	990	828	1818	576	516	1092	1566	1344	2910
Bloemekenswijk	427	387	814	199	125	324	626	512	1138
Brugse Poort - Rooigem	928	906	1834	516	388	904	1444	1294	2738
Dampoort	703	630	1333	437	332	769	1140	962	2102
Drongen	373	376	749	26	29	55	399	405	804
Elisabethbegijnhof - Papegaai	745	531	1276	188	163	351	933	694	1627
Gentbrugge	273	333	606	48	35	83	321	368	689
Kanaaldorpen	61	58	119	3	1	4	64	59	123
Kanaalzone	6	7	13	1	0	1	7	7	14
Ledeberg	469	458	927	251	203	454	720	661	1381
Macharius - Heirnis	469	421	890	161	149	310	630	570	1200
Mariakerke Centrum	280	315	595	43	37	80	323	352	675
Mariakerke Oost	199	198	397	22	21	43	221	219	440
Moscou - Vogelhoek	233	226	459	37	29	66	270	255	525
Muide - Meulestede	243	259	502	141	121	262	384	380	764
Nieuw Gent	306	306	612	92	140	232	398	446	844
Oostakker	434	457	891	42	36	78	476	493	969
Oud-Gentbrugge	426	411	837	157	142	299	583	553	1136
Rabot - Blaisantvest	434	415	849	302	241	543	736	656	1392
Sint-Amandsberg	743	782	1525	233	200	433	976	982	1958
Sint-Denijs-Westrem	224	246	470	32	25	57	256	271	527
Sluizeken - Tolhuis - Ham	614	566	1180	473	334	807	1087	900	1987
Stationsbuurt Noord	846	754	1600	204	202	406	1050	956	2006
Stationsbuurt Zuid	294	301	595	118	103	221	412	404	816
UZ - Groothandelsmarkt	234	212	446	122	114	236	356	326	682
Watersportbaan - Ekkerghem	484	451	935	92	103	195	576	554	1130
Wondelgem	578	591	1169	97	103	200	675	694	1369
Zuidpark - Muinkpark	508	494	1002	187	168	355	695	662	1357
Zwijnaarde	288	316	604	25	24	49	313	340	653

c. **Migratiesaldo (uit andere gemeenten en mutaties binnen Gent)**

wijknaam	Belgen			Niet-Belgen			totaal		
	M	V	Totaal	M	V	Totaal	M	V	Totaal
Binnenstad	-41	16	-25	173	160	333	132	176	308
Bloemekenswijk	-74	-64	-138	38	73	111	-36	9	-27
Brugse Poort - Rooigem	-124	-168	-292	95	74	169	-29	-94	-123
Dampoort	-117	-108	-225	9	29	38	-108	-79	-187
Drongen	-10	27	17	17	15	32	7	42	49
Elisabethbegijnhof - Papegaai	-70	-22	-92	58	36	94	-12	14	2
Gentbrugge	-1	3	2	30	32	62	29	35	64
Kanaaldorpen	17	17	34	2	2	4	19	19	38
Kanaalzone	5	1	6	1	3	4	6	4	10
Ledeberg	-33	-31	-64	39	69	108	6	38	44
Macharius - Heirnis	-108	-73	-181	87	58	145	-21	-15	-36
Mariakerke Centrum	23	-26	-3	21	33	54	44	7	51
Mariakerke Oost	-33	-34	-67	-3	-1	-4	-36	-35	-71
Moscou - Vogelhoek	33	-4	29	24	16	40	57	12	69
Muide - Meulestede	-45	-80	-125	40	52	92	-5	-28	-33
Nieuw Gent	-114	-131	-245	19	-28	-9	-95	-159	-254
Oostakker	58	75	133	35	26	61	93	101	194
Oud-Gentbrugge	54	142	196	39	37	76	93	179	272
Rabot - Blaisantvest	-84	-101	-185	33	50	83	-51	-51	-102
Sint-Amandsberg	-35	-32	-67	33	30	63	-2	-2	-4
Sint-Denijs-Westrem	-11	10	-1	8	11	19	-3	21	18
Sluizeken - Tolhuis - Ham	-46	-15	-61	84	95	179	38	80	118
Stationsbuurt Noord	19	45	64	119	123	242	138	168	306
Stationsbuurt Zuid	6	-21	-15	16	23	39	22	2	24
UZ - Groothandelsmarkt	-4	-7	-11	27	5	32	23	-2	21
Watersportbaan - Ekkergem	-26	-59	-85	64	43	107	38	-16	22
Wondelgem	88	111	199	55	33	88	143	144	287
Zuidpark - Muinkpark	23	-48	-25	55	34	89	78	-14	64
Zwijnaarde	-26	-31	-57	23	19	42	-3	-12	-15

Inhoudsopgave

1. EVOLUTIE EN SAMENSTELLING VAN DE BEVOLKING	3
1.1. TOTALE BEVOLKING NAAR GESLACHT EN NATIONALITEIT PERCENTAGE NIET-BELGEN / TOTALE BEVOLKING.	3
1.2. EVOLUTIE VAN HET BEVOLKINGSAANTAL BELGEN - NIET-BELGEN	4
1.3. HISTORISCHE EVOLUTIE VAN HET TOTALE BEVOLKINGSAANTAL (GRENZEN VÓÓR EN NA DE GEMEENTENFUSIE IN 1977)	4
1.4. BEVOLKING NAAR LEEFTIJDSCLASSE EN GESLACHT BELGEN, NIET-BELGEN EN TOTALE BEVOLKING.	5
1.5. GEMIDDELDE LEEFTIJD NAAR GESLACHT EN NATIONALITEIT	5
1.6. BEVOLKING NAAR LEEFTIJDSCLASSE EN GESLACHT (31 DECEMBER 2013)	6
a) Belgen (mannen/vrouwen)	6
b) Niet-Belgen (mannen/vrouwen)	6
1.7. BEVOLKINGSEVOLUTIE NAAR LEEFTIJDSCLASSE	7
BEVOLKINGSEVOLUTIE NAAR LEEFTIJDSCLASSE (10 JAAR) (LIJNDIAGRAM)	7
1.8. AANDEEL VAN 3 LEEFTIJDGROEPEN (0 - 19 JAAR, 20 - 64 JAAR, 65 JAAR EN OUDER) (ABSOLUUT)	8
AANDEEL VAN 3 LEEFTIJDGROEPEN (0 - 19 JAAR, 20 - 64 JAAR, 65 JAAR EN OUDER) IN DE TOTALE BEVOLKING (IN %)	9
AANDEEL VAN 3 LEEFTIJDGROEPEN (0-19 JAAR, 20-64 JAAR EN 65 JAAR EN OUDER) IN DE TOTALE BEVOLKING (BELGEN - NIET-BELGEN) - DIAGRAM	10
a) Belgen	
b) Niet-Belgen	
1.9. BEVOLKING PER ADMINISTRATIEF DIENSTENCENTRUM. BELGEN, NIET-BELGEN EN TOTALE BEVOLKING, PER GESLACHT (31/12/2013)	11
1.10. BEVOLKINGSEVOLUTIE PER ADMINISTRATIEF DIENSTENCENTRUM. BELGEN, NIET-BELGEN EN TOTALE BEVOLKING, PER GESLACHT	12
1.11. BEVOLKING PER DEELGEMEENTE. BELGEN, NIET-BELGEN EN TOTALE BEVOLKING, PER GESLACHT (31/12/2013)	16
1.12. BEVOLKINGSEVOLUTIE PER DEELGEMEENTE (GRENZEN VÓÓR DE FUSIE)	17
1.13. HISTORISCHE EVOLUTIE VAN HET TOTALE BEVOLKINGSAANTAL PER DEELGEMEENTE (GRENZEN VÓÓR DE FUSIE)	21
1.14. BEVOLKINGSEVOLUTIE IN DE DEELGEMEENTE T.O.V. DE FUSIE VAN 1977 (ABS. EN PROC.)	22
1.15. BEVOLKINGSEVOLUTIE VAN DE DEELGEMEENTEN T.O.V. GENT-CENTRUM (HISTORIEK)	22
1.16. BEVOLKINGSAANTAL PER LEEFTIJDSCLASSE PER DEELGEMEENTE (ABSOLUUT)	
a) absoluut (leeftijdsklassen 5 jaar)	23
b) absoluut (leeftijdsklassen 0-19, 20-64 en 65+)	24
1.17. BEVOLKINGSDICHTHEID PER DEELGEMEENTE (INW/KM ²)	25
1.18. MIGRATIES PER DEELGEMEENTE 2013	
a) Geboorten :	26
b) Overlijdens :	26
c) Aankomsten (van buiten Gent):	27
d) Vertrekken (naar buiten Gent):	27
1.19. VERHUIZINGEN BINNEN GENT PER DEELGEMEENTE 2013	28
1.20. AANTAL GEZINSHOOFDEN VOLGENS AANTAL KINDEREN (31/12/2013)	28
2. NATUURLIJKE GROEI VAN DE BEVOLKING	29
2.1. COMPONENTEN VAN DE LOOP VAN DE BEVOLKING	29
Geboorten (wettelijke bevolking)	29
Overlijdens (wettelijke bevolking) :	29

2.1.1. EVOLUTIE VAN DE NATUURLIJKE GROEI (ABSOLUUT)	30
2.1.2. EVOLUTIE VAN DE NATUURLIJKE GROEI (ABS.)	31
2.2. GEBOORTENEVOLUTIE EN VRUCHTBAARHEID	32
2.2.1. AANTAL GEBOORTEN NAAR GESLACHT. BRUTO-GEBOORTECIJFER (IN PROMILLE).	32
2.2.2. AANTAL GEBOORTEN EN BRUTO-GEBOORTECIJFER (IN PROMILLE) BELGEN, NIET-BELGEN EN TOTALE BEVOLKING	33
2.2.3. ALGEMEEN VRUCHTBAARHEIDSCIJFER (GFR) (IN PROMILLE) BELGEN, NIET-BELGEN, TOTALE BEVOLKING.	33
2.2.4. ALGEMEEN VRUCHTBAARHEIDSCIJFER (GFR) (IN PROMILLE) BELGEN, NIET-BELGEN, TOTALE BEVOLKING. (LIJNDIAGRAM)	34
2.2.5. TOTAAL VRUCHTBAARHEIDSCIJFER (TFR) EN BRUTO- REPRODUKTIECIJFER VAN KUCZINSKI (KB) 2013	34
2.2.6. AANTAL GEBOORTEN NAAR LEEFTIJD VAN DE MOEDER BELGEN EN NIET-BELGEN. JAAR 2013	35
2.2.7. LEEFTIJDSSPECIFIEK VRUCHTBAARHEIDSCIJFER (IN PROMILLE) BELGEN EN NIET-BELGEN. JAAR 2013.	35
2.2.8. GEMIDDELDE LEEFTIJD VAN DE MOEDER BIJ GEBOORTE	36
2.3. OVERLIJDENS EN STERFTECIJFER	37
2.3.1. AANTAL OVERLIJDENS NAAR GESLACHT. BRUTO-STERFTECIJFER (IN PROMILLE).	37
2.3.2. AANTAL OVERLIJDENS EN BRUTO-STERFTECIJFER (IN PROMILLE) BELGEN, NIET-BELGEN EN TOTALE BEVOLKING.	38
2.3.3. LEEFTIJDSSPECIFIEKE STERFTECIJFERS* (IN PROMILLE) PER GESLACHT. JAAR 2013	38
2.3.4. MEDIANE LEEFTIJD(*) BIJ OVERLIJDEN, PER GESLACHT	39
2.3.5. MEDIANE LEEFTIJD (*) BIJ OVERLIJDEN, PER GESLACHT (STAAFDIAGRAM)	39
2.3.6. BRUTO-GEBOORTECIJFER (CBR) EN BRUTO-STERFTECIJFER (CDR) IN PROMILLE	40
3. HUWELIJKEN EN ECHTSCHEIDINGEN	41
3.1. AANTAL HUWELIJKEN EN ECHTSCHEIDINGEN	41
3.2. BRUTO-HUWELIJKSCIJFER (BHC) EN BRUTO-ECHTSCHEIDINGSCIJFER (BEC) IN PROMILLE (T.O.V. DE TOTALE BEVOLKING)	42
3.3. VERHOUDING VAN HET AANTAL ECHTSCHEIDINGEN TOT HET AANTAL HUWELIJKEN (IN %)	42
3.4. BEVOLKINGSINDELING NAAR BURGERLIJKE STAND, GESLACHT EN LEEFTIJD (31/12/2013)	43
3.5. BEVOLKING NAAR BURGERLIJKE STAND	43
3.6. BEVOLKING NAAR BURGERLIJKE STAND EN LEEFTIJD	44
3.7. WETTELIJKE SAMENWOONST NAAR GESLACHT (EVOLUTIE) – AFLEGGEN VERKLARING GEDURENDE HET JAAR	44
4. MIGRATIES	45
4.1. MIGRATIES VANUIT EN NAAR GENT IN 2013 Immigratie	45
Emigratie	45
4.2. IMMIGRATIE IN 2013 VOLGENS HERKOMST : BELGISCHE ARRONDISSEMENTEN EN PROVINCIES, BUITENLAND EN ONBEKENDE HERKOMST ; BELGEN/NIET-BELGEN, PER GESLACHT.	46
4.3. EMIGRATIE IN 2013 VOLGENS BESTEMMING : BELGISCHE ARRONDISSEMENTEN EN PROVINCIES, BUITENLAND EN ONBEKEND : BELGEN/NIET-BELGEN, PER GESLACHT.	48
4.4. MIGRATIESALDI PER HERKOMST / BESTEMMING : BELGISCHE ARRONDISSEMENTEN EN PROVINCIES, BUITENLAND EN ONBEKEND ; BELGEN / NIET-BELGEN PER GESLACHT	50
4.5. EVOLUTIE IMMIGRATIE, EMIGRATIE EN MIGRATIESALDO (NAAR NATIONALITEIT)	52
4.6. TOTALE IMMIGRATIE EN TOTALE EMIGRATIE (LIJNDIAGRAMMEN)	53
4.6.1. IMMIGRATIES EN EMIGRATIES - EVOLUTIE	53
4.6.2. MIGRATIESALDI NAAR NATIONALITEIT - EVOLUTIE	53
4.7. IMMIGRATIE, EMIGRATIE, EN MIGRATIESALDO VANUIT EN NAAR HET BINNENLAND, NAAR NATIONALITEIT.	54
4.8. IMMIGRATIE, EMIGRATIE, EN MIGRATIESALDO VANUIT EN NAAR HET BUITENLAND, NAAR NATIONALITEIT.	55

4.9. IMMIGRATIE, EMIGRATIE, EN MIGRATIESALDO VANUIT EN NAAR ONBEKEND (AMBTSHALVE AFVOERING), NAAR NATIONALITEIT.	56
4.10. IMMIGRATIES VANUIT DE BELGISCHE PROVINCIES (PER JAAR)	57
4.11. EMIGRATIES NAAR DE BELGISCHE PROVINCIES (PER JAAR)	58
4.12. MIGRATIES IN 2013 NAAR EN VANUIT DE GEMEENTEN VAN HET ARRONDISSEMENT GENT	59
4.13. MIGRATIES IN 2013 BINNEN GENTSE ARRONDISSEMENT	60
4.13. IMMIGRATIE, EMIGRATIE EN MIGRATIESALDO VANUIT EN NAAR ARRONDISSEMENT GENT, NAAR GESLACHT	61
4.14. IMMIGRATIE PER LEEFTIJDKLASSE	62
4.15. EMIGRATIE PER LEEFTIJDKLASSE	62
5. NATIONALITEITSWIJZIGING	63
5.1. VERLIES EN VERKRIJGING VAN DE BELGISCHE NATIONALITEIT DOOR INWONERS VAN GENT.	63
5.2. VERKRIJGING VAN DE BELGISCHE NATIONALITEIT DOOR DE INWONERS VAN GENT	64
5.3. SPECIFICATIE VAN DE WIJZIGING NAAR DE BELGISCHE NATIONALITEIT – NAAR NATIONALITEIT EN RECHTSGROND - 2013	65
6. BEVOLKING VAN VREEMDE NATIONALITEIT	69
6.1. AANTAL NIET-BELGEN PER NATIONALITEIT, GESLACHT EN REGISTER VAN INSCHRIJVING (31 DECEMBER 2013). AANTAL NIET-BELGEN PER CONTINENT, EVOLUTIE	69 72
6.2. EVOLUTIE VAN HET AANTAL NIET-BELGEN UIT DE LIDSTATEN VAN DE EUROPESE UNIE PER NATIONALITEIT	73
6.3. AANTAL NIET-BELGEN UIT DE MAGHREBLANDEN EN UIT TURKIJE. PER NATIONALITEIT	74
6.4. AANTAL NIET-BELGEN UIT DE EUROPESE UNIE, DE MAGHREBLANDEN EN TURKIJE	76
6.5. IMMIGRATIE EN EMIGRATIE VAN NIET-BELGEN PER REGIO EN NATIONALITEIT (JAAR 2013)	77
6.6. EVOLUTIE VAN DE MIGRATIES VAN NIET-BELGEN PER CONTINENT (NATIONALITEIT)	84
6.7. EVOLUTIE VAN DE IMMIGRATIES UIT BUITENLAND VAN NIET-BELGEN PER REGIO (NATIONALITEIT)	86
6.8. IMMIGRATIE UIT ANDERE GEMEENTEN EN BUITENLAND VAN NIET-BELGEN NAAR REDEN VAN VERBLIJF	87
7. GEZINSSAMENSTELLING	96
7.1. AANTAL GEZINSHOOFDEN VOLGENS BURGERLIJKE STAND EN AANTAL KINDEREN -31/12//2013	96
7.2. AANTAL GEZINSHOOFDEN VOLGENS AANTAL KINDEREN (EVOLUTIE)	96
7.3. AANTAL GEZINSHOOFDEN VOLGENS GEZINSGROOTTE (EVOLUTIE)	97
8. BEVOLKING PER STATISTISCHE SECTOR (31/12/2013)	99
8.1. BEVOLKINGSSAMENSTELLING PER STATISTISCHE SECTOR. BELGEN EN NIET-BELGEN	99 99
8.2. BEVOLKINGSSAMENSTELLING PER STATISTISCHE SECTOR. EVOLUTIE 10 JAAR	104 104
8.3. BEVOLKINGSDICHTHEID PER STATISTISCHE SECTOR. (INW/KM ²)	109
8.4. BEVOLKINGSSAMENSTELLING PER STATISTISCHE SECTOR - KAARTEN	
a) Belgen	115
b) Niet-Belgen	116
c) Totale bevolking	117

8.5. BEVOLKINGSSAMENSTELLING PER STATISTISCHE SECTOR PER LEEFTIJDKLASSE (0-19, 20-64, 65+)	118
8.6. MIGRATIES PER STATISTISCHE SECTOR	
a. aankomsten (uit andere gemeenten en mutaties binnen Gent)	123
b. vertrekken (naar andere gemeenten en mutaties binnen Gent)	128
c. geboorten	133
d. Overlijdens	138

9. BEVOLKING PER STADSDEEL (31/12/2013) **143**

9.1. BEVOLKINGSSAMENSTELLING PER STADSDEEL – GEBIEDSGERICHTE WERKING. BELGEN EN NIET-BELGEN	143
9.2. BEVOLKINGSSAMENSTELLING PER STADSDEEL – T.O.V VORIG JAAR	144
9.3. BEVOLKINGSSAMENSTELLING PER STADSDEEL – GEBIEDSGERICHTE WERKING. 3 LEEFTIJDKLASSEN	145
9.4. MIGRATIES PER STADSDEEL – GEBIEDSGERICHTE WERKING.	146
a. aankomsten (uit andere gemeenten en mutaties binnen Gent)	146
b. Vertrekkers (uit andere gemeenten en mutaties binnen Gent)	147
c. Migratiesaldo (uit andere gemeenten en mutaties binnen Gent)	148