

Bronnen

Tot 1989 waren de gepubliceerde cijfers inzake het bevolkingsaantal gesteund op de gegevens uit het bevolkingsbestand, verwerkt door CEVI. Deze gegevens werden ook doorgegeven aan het Nationaal Instituut voor de Statistiek, dat ze gebruikte bij de officiële bepaling van de loop van de bevolking van de gemeenten. Voor het vaststellen van het officiële bevolkingsaantal van de gemeenten is het N.I.S. evenwel sedert 31.12.1988 overgeschakeld naar gegevens uit het Rijksregister. Om diverse redenen wijken deze gegevens licht af van de voorheen gebruikte. Om een optimale vergelijkbaarheid met de nationale gegevens te waarborgen, zijn de hier gepubliceerde gegevens vanaf 1990 eveneens gebaseerd op de cijfers, verstrekt door het Rijksregister.

Vanaf 1 februari 1995 worden de asielzoekers ingeschreven in het Wachtregister. Conform met de nationale onderrichtingen (B.S. 29/11/95) worden de Niet-Belgen die in het Wachtregister zijn ingeschreven vanaf 1995 niet meegeteld voor het bepalen van het jaarlijks bevolkingscijfer.

Publicatie

Deze brochure kunt u ook in digitale versie terugvinden op de website van de stad Gent 'www.Gent.be' onder de rubriek Bestuur – cijfers en trends – Bevolking - "demografische gegevens 2012"

Symbolen en afkortingen

===== Een dubbele lijn tussen verschillende jaren duidt op een fusie van gemeenten. Alle gegevens hebben immers betrekking op de Stad Gent in haar administratieve betekenis, zodat een fusie-operatie onvermijdelijk een sprong in de gegevens te zien geeft.

AF	Afsnee	SD	Sint-Denijs-Westrem
DR	Drongen	SK	Sint-Kruis-Winkel
DE	Desteldonk	TD	Terdonk
GT	Gent	WO	Wondelgem
GB	Gentbrugge	ZW	Zwijnaarde
LE	Ledeberg	CBR	bruto-geboortecijfer (Crude Birth Rate)
MA	Mariakerke	CDR	bruto-sterftcijfer (Crude Death Rate)
ME	Mendonk	GFR	Algemeen vruchtbaarheidscijfer (General Fertility Rate)
OO	Oostakker	TFR	totaal vruchtbaarheidscijfer (Total Fertility Rate)
SA	Sint-Amandsberg	N/A	geen gegevens beschikbaar (non-available)

Tenzij anders vermeld, hebben cijfers inzake de samenstelling van de bevolking steeds betrekking op de toestand op 31 december van het gegeven jaar.

Samenstelling :

Dienst Burgerzaken

Bureau voor Informatieverwerking

Woodrow Wilsonplein 1

9000 Gent

☎ 09/266.72.33

Directeur : Katie Van Cauwenberge

Contactpersoon : Filip de Brabander

Sofie Bracke – Schepen van Burgerzaken en
Protocol en ambtenaar van de Burgerlijke stand
Stadhuis - Botermarkt 1, 9000 Gent

1. Evolutie en samenstelling van de Bevolking

1.1. Totale bevolking naar geslacht en nationaliteit Percentage Niet-Belgen / totale bevolking.

jaar	Belgen			Niet-Belgen				Totaal		
	M	V	TOT	M	V	TOT	PCT.	M	V	TOT
1970	67457	76392	143849	2964	2047	5011	3,37	70421	78439	148860
1971	N/A	N/A	142277	N/A	N/A	5889	3,97	70143	78023	148166
1972	N/A	N/A	N/A	N/A	N/A	N/A	N/A	69262	76965	146227
1973	64418	73239	137657	3943	2868	6811	4,71	68361	76107	144468
1974	63502	72084	135586	4992	3552	8544	5,93	68494	75636	144130
1975	62229	70548	132777	5577	4197	9774	6,86	67806	74745	142551
1976	60756	69018	129774	5718	4320	10038	7,18	66474	73338	139812
1977	111139	122391	233530	7122	5519	12641	5,14	118261	127910	246171
1978	109673	121016	230689	7228	5606	12834	5,27	116901	126622	243523
1979	108417	119836	228253	7598	5844	13442	5,56	116015	125680	241695
1980	107249	118631	225880	7937	6142	14079	5,87	115186	124773	239959
1981	106345	117660	224005	7622	6060	13682	5,76	113967	123720	237687
1982	105559	116758	222317	7776	6447	14223	6,01	113335	123205	236540
1983	105014	116249	221263	7804	6334	14138	6,01	112818	122583	235401
1984	104415	115668	220083	8072	6498	14570	6,21	112487	122166	234653
1985	104564	115628	220192	7852	6207	14059	6,00	112416	121835	234251
1986	104081	114863	218944	8386	6526	14912	6,38	112467	121389	233856
1987	103527	114198	217725	8206	6689	14895	6,40	111733	120887	232620
1988	102914	113334	216248	8092	6704	14796	6,40	111006	120038	231044
1989	102468	112712	215180	8514	7068	15582	6,75	110982	119780	230762
1990	102031	111777	213808	9085	7531	16616	7,21	111116	119308	230424
1991	101633	111137	212770	9467	7875	17342	7,54	111100	119012	230112
1992	101321	110690	212011	9700	8088	17788	7,74	111021	118778	229799
1993	100870	109845	210715	9644	8028	17672	7,74	110514	117873	228387
1994	100659	109374	210033	9432	7991	17423	7,66	110091	117365	227456
1995	100409	108811	209220	9133	8083	17216	7,60	109542	116894	226436
1996	100035	108308	208343	8978	8072	17050	7,56	109013	116380	225393
1997	99859	107799	207658	8856	7999	16855	7,51	108715	115798	224513
1998	99968	107456	207424	8676	7883	16559	7,40	108644	115339	223983
1999	99834	107115	206949	9013	8198	17211	7,68	108847	115313	224160
2000	100872	107867	208739	8213	7621	15834	7,05	109085	115488	224573
2001	102307	109186	211493	7631	6959	14590	6,45	109938	116145	226083
2002	103199	109726	212925	7875	7062	14937	6,56	111074	116788	227862
2003	103649	109816	213465	8166	7506	15672	6,84	111815	117322	229137
2004	104353	110251	214604	8414	7716	16130	6,99	112767	117967	230734
2005	104668	110363	215031	9310	8620	17930	7,70	113978	118983	232961
2006	105103	110784	215887	9838	9142	18980	8,08	114941	119926	234867
2007	105030	110607	215637	11187	10176	21363	9,01	116217	120783	237000
2008	105379	110511	215890	12379	11255	23634	9,87	117758	121766	239524
2009	105898	110917	216815	13630	12710	26340	10,83	119528	123627	243155
2010	106336	111222	217558	15086	14075	29161	11,82	121422	125297	246719
2011	106050	111065	217115	15549	14587	30136	12,19	121599	125652	247251
2012	106596	111445	218041	15549	14351	29900	12,06	122145	125796	247941

Saldo t.o.v. vorig jaar

saldo	546	380	926	0	-236	-236	-0,13	546	144	690
-------	-----	-----	-----	---	------	------	-------	-----	-----	-----

1.2. Evolutie van het bevolkingsaantal : Belgen - Niet-Belgen

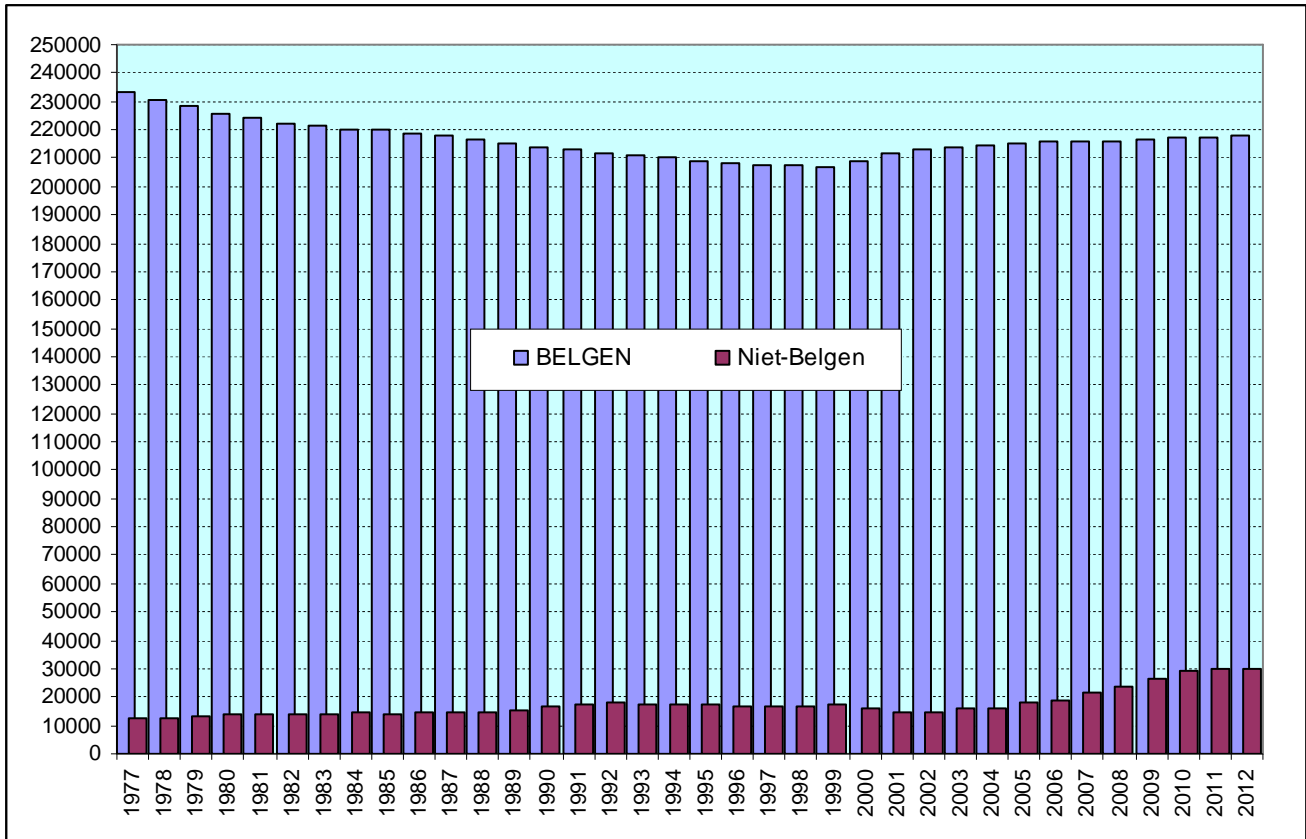

1.3. Historische evolutie van het totale bevolkingsaantal (grenzen vóór en na de gemeentefusie in 1977)

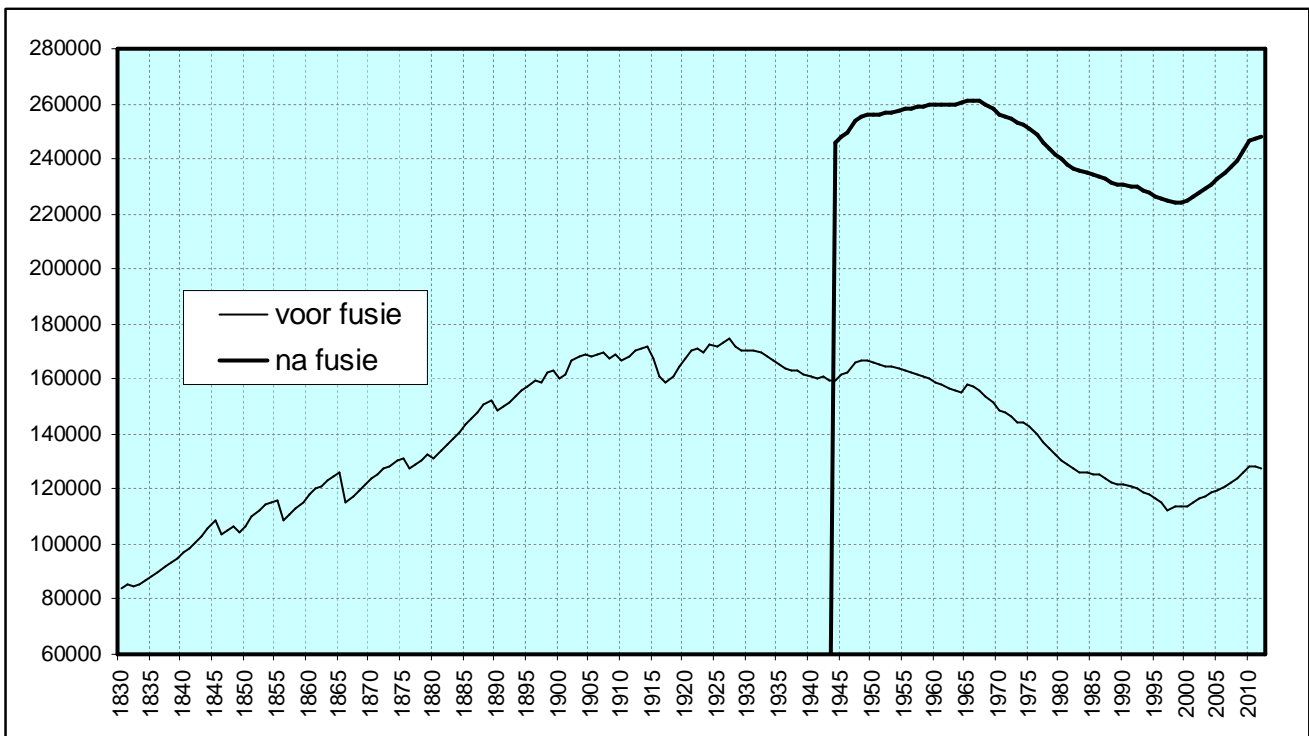

**1.4. Bevolking naar leeftijdsklasse en geslacht:
Belgen, Niet-Belgen en totale bevolking.
(31 december 2012).**

Leeftijd	Belgen			Niet-Belgen			Totaal		
	M	V	tot.	M	V	tot.	M	V	tot.
0-4	6932	6677	13609	999	1017	2016	7931	7694	15625
5-9	5843	5724	11567	716	681	1397	6559	6405	12964
10-14	5404	5198	10602	660	627	1287	6064	5825	11889
15-19	5539	5436	10975	721	663	1384	6260	6099	12359
20-24	6719	6708	13427	1378	1644	3022	8097	8352	16449
25-29	9071	8875	17946	2343	2459	4802	11414	11334	22748
30-34	9000	8294	17294	2236	1997	4233	11236	10291	21527
35-39	7521	6939	14460	1790	1381	3171	9311	8320	17631
40-44	7134	6705	13839	1373	1014	2387	8507	7719	16226
45-49	7254	7128	14382	994	727	1721	8248	7855	16103
50-54	7117	7221	14338	792	608	1400	7909	7829	15738
55-59	6550	6696	13246	529	460	989	7079	7156	14235
60-64	5804	5986	11790	355	339	694	6159	6325	12484
65-69	4938	5609	10547	239	247	486	5177	5856	11033
70-74	3766	4597	8363	183	201	384	3949	4798	8747
75-79	3474	4895	8369	135	147	282	3609	5042	8651
80-84	2669	4385	7054	61	82	143	2730	4467	7197
85-89	1361	2837	4198	34	32	66	1395	2869	4264
90-94	443	1269	1712	10	18	28	453	1287	1740
95-99	50	221	271	1	5	6	51	226	277
100+	7	45	52	0	2	2	7	47	54
Totaal	106596	111445	218041	15549	14351	29900	122145	125796	247941

1.5. Gemiddelde leeftijd naar geslacht en nationaliteit

gemidd. Leeftijd	Belgen			Niet-Belgen			Totaal		
	M	V	tot.	M	V	tot.	M	V	tot.
1999	39,03	42,84	41	31,45	29,61	30,58	38,41	41,90	40,21
2000	38,92	42,66	40,85	32,72	30,86	31,83	38,46	41,88	40,22
2001	38,10	42,17	40,20	35,42	32,92	34,23	37,92	41,62	39,82
2002	38,79	42,39	40,64	33,99	32,94	33,49	38,45	41,82	40,18
2003	38,83	42,37	40,65	33,97	33,18	33,59	38,48	41,78	40,17
2004	38,84	42,29	40,61	34,03	33,31	33,69	38,49	41,70	40,13
2005	38,87	42,26	40,61	33,55	32,79	33,18	38,44	41,57	40,04
2006	38,91	42,22	40,61	33,29	32,46	32,89	38,43	41,47	39,89
2007	38,98	42,24	40,65	33,12	32,27	32,72	38,41	41,40	39,94
2008	39,03	42,22	40,66	32,87	31,83	32,38	38,38	41,26	39,85
2009	39,02	42,18	40,64	32,62	31,55	32,11	38,29	41,09	39,71
2010	39,04	42,12	40,62	32,32	31,44	31,89	38,21	40,92	39,58
2011	39,11	42,18	40,68	32,32	31,43	31,89	38,24	40,93	39,61
2012	39,10	42,11	40,64	32,46	31,54	32,02	38,25	40,91	39,60

* = som(aantal per leeftijd x leeftijd)/aantal inwoners

**1.6. Bevolking naar leeftijdsklasse en geslacht
(31 december 2012)**

a) Belgen (mannen/vrouwen)

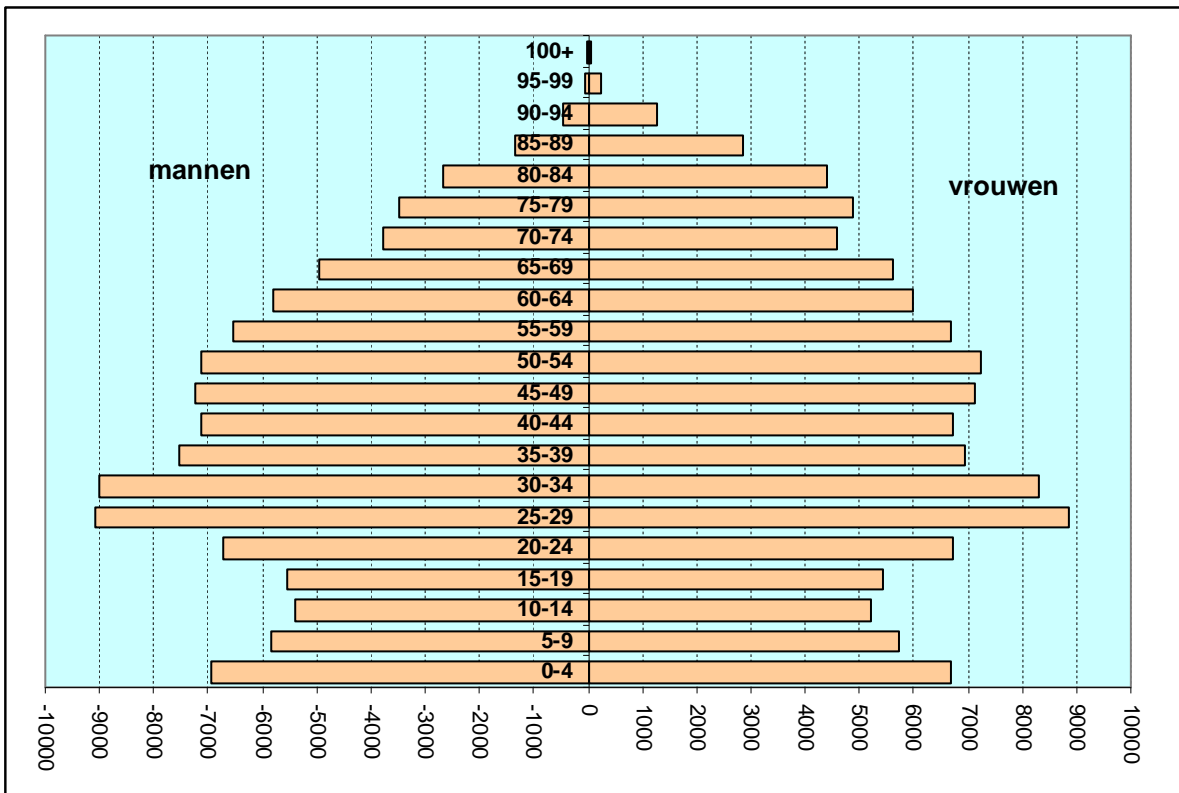

b) Niet-Belgen (mannen/vrouwen)

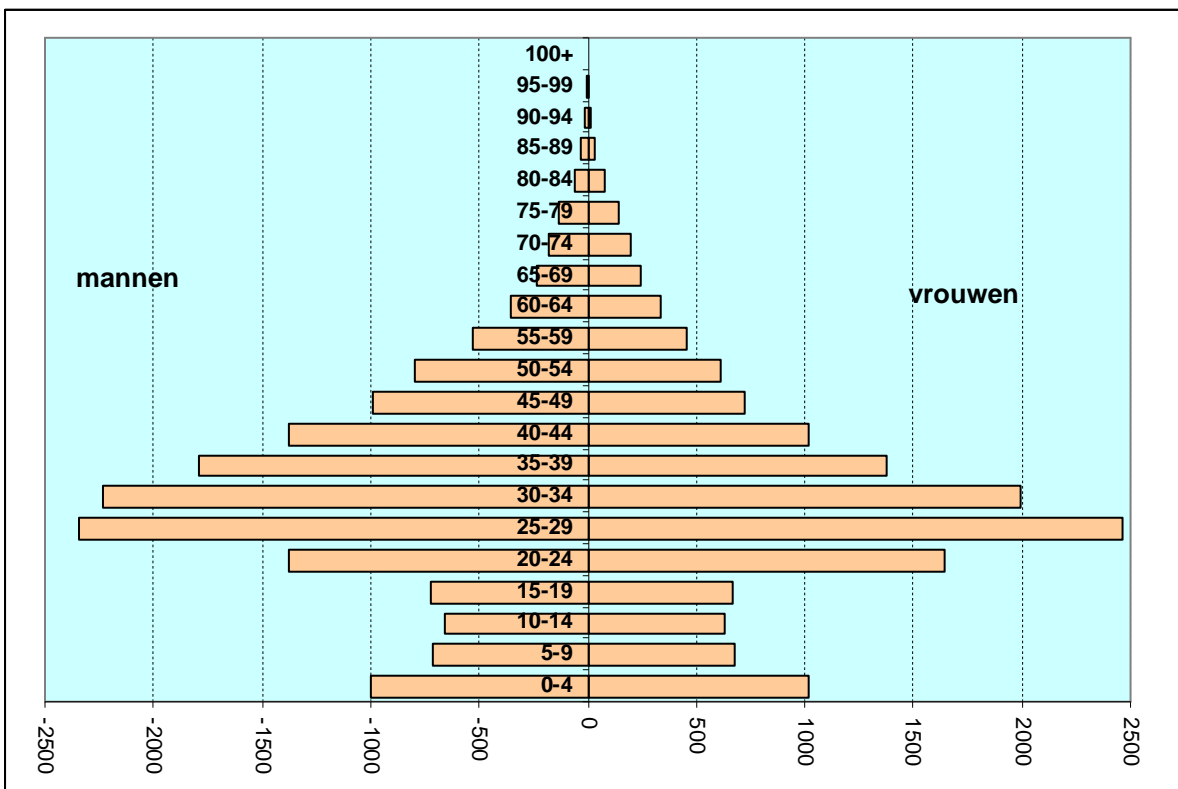

**1.7. Aandeel van 3 leeftijdsgroepen
(0 - 19 jaar, 20 - 64 jaar, 65 jaar en ouder) (absoluut)**

JAAR	0-19	20-64	65+
1977	63914	140280	42557
1978	62392	139011	42331
1979	60876	138442	42541
1980	59646	138446	41984
1981	58105	138438	40987
1982	56926	139560	39810
1983	55706	140695	38777
1984	54316	141503	38604
1985	53235	141778	39040
1986	52204	142090	39382
1987	51368	141359	39680
1988	50616	140225	39981
1989	50162	140435	40165
1990	49574	140483	40367
1991	49272	140461	40379
1992	49143	140245	40411
1993	48687	139309	40391
1994	48546	138387	40514
1995	48471	137178	40787
1996	48303	136040	41050
1997	48007	135354	41152
1998	47594	135030	41359
1999	47534	135180	41446
2000	47308	135770	41495
2001	47352	137072	41659
2002	47488	138722	41652
2003	47631	139708	41798
2004	48039	140851	41844
2005	48720	142559	41682
2006	49308	144279	41280
2007	49731	146306	40963
2008	50425	148006	41093
2009	51416	150339	41400
2010	52468	152750	41501
2011	52624	152718	41909
2012	52837	153141	41963

**Aandeel van 3 leeftijdsgroepen
(0 - 19 jaar, 20 - 64 jaar, 65 jaar en ouder) in de totale bevolking (in %)**

JAAR	0-19	20-64	65+
1977	25,90	56,85	17,25
1978	25,60	57,03	17,37
1979	25,17	57,24	17,59
1980	24,84	57,67	17,49
1981	24,46	58,28	17,26
1982	24,09	59,06	16,85
1983	23,69	59,82	16,49
1984	23,17	60,36	16,47
1985	22,74	60,58	16,68
1986	22,34	60,81	16,85
1987	22,10	60,82	17,07
1988	21,93	60,75	17,32
1989	21,74	60,86	17,41
1990	21,51	60,97	17,52
1991	21,41	61,04	17,55
1992	21,39	61,03	17,59
1993	21,32	61	17,69
1994	21,34	60,84	17,81
1995	21,41	60,58	18,01
1996	21,43	60,36	18,21
1997	21,38	60,29	18,33
1998	21,24	60,28	18,46
1999	21,21	60,31	18,49
2000	21,07	60,46	18,48
2001	20,94	60,63	18,43
2002	20,84	60,88	18,28
2003	20,79	60,97	18,24
2004	20,82	61,04	18,14
2005	20,91	61,20	17,89
2006	20,99	61,43	17,57
2007	20,98	61,73	17,29
2008	21,05	61,79	17,16
2009	21,15	61,83	17,02
2010	21,27	61,91	16,82
2011	21,28	61,77	16,95
2012	21,31	61,77	16,92

**Aandeel van 3 leeftijdsgroepen
(0-19 jaar, 20-64 jaar en 65 jaar en ouder) in de totale bevolking
(Belgen - Niet-Belgen) - diagram**

a) Belgen

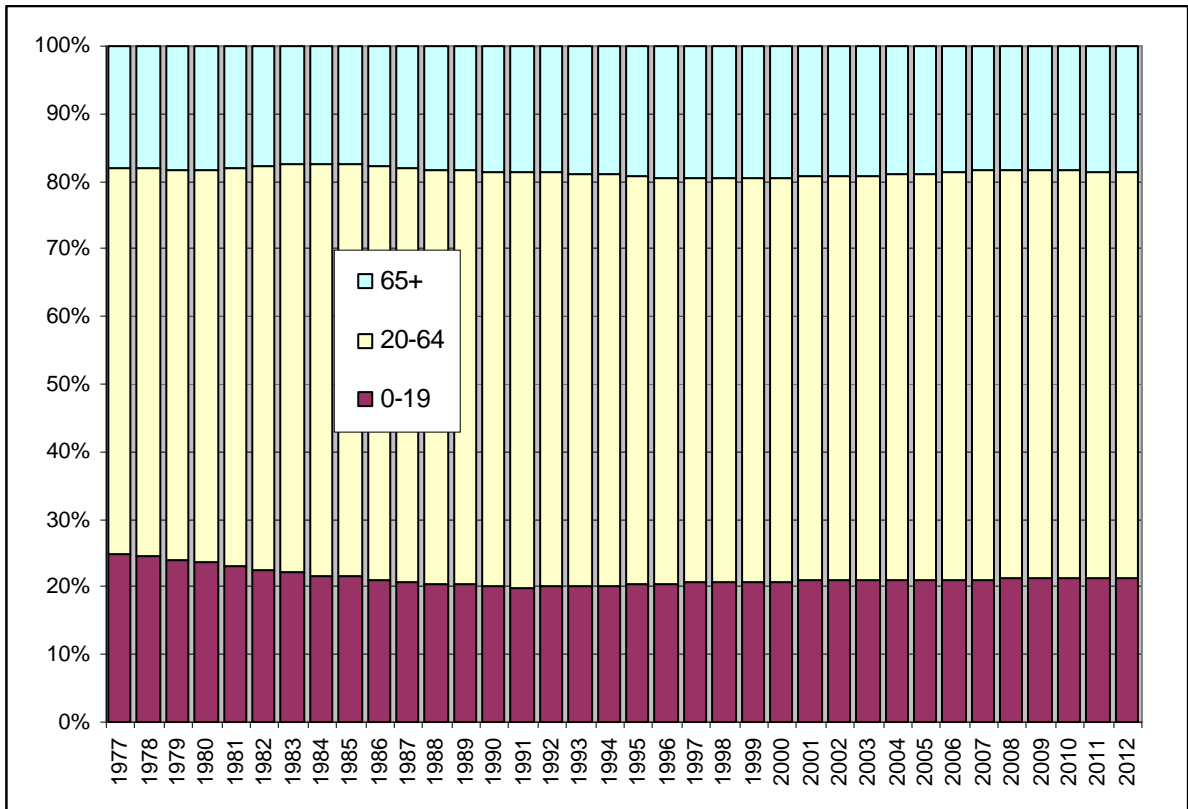

b) Niet-Belgen

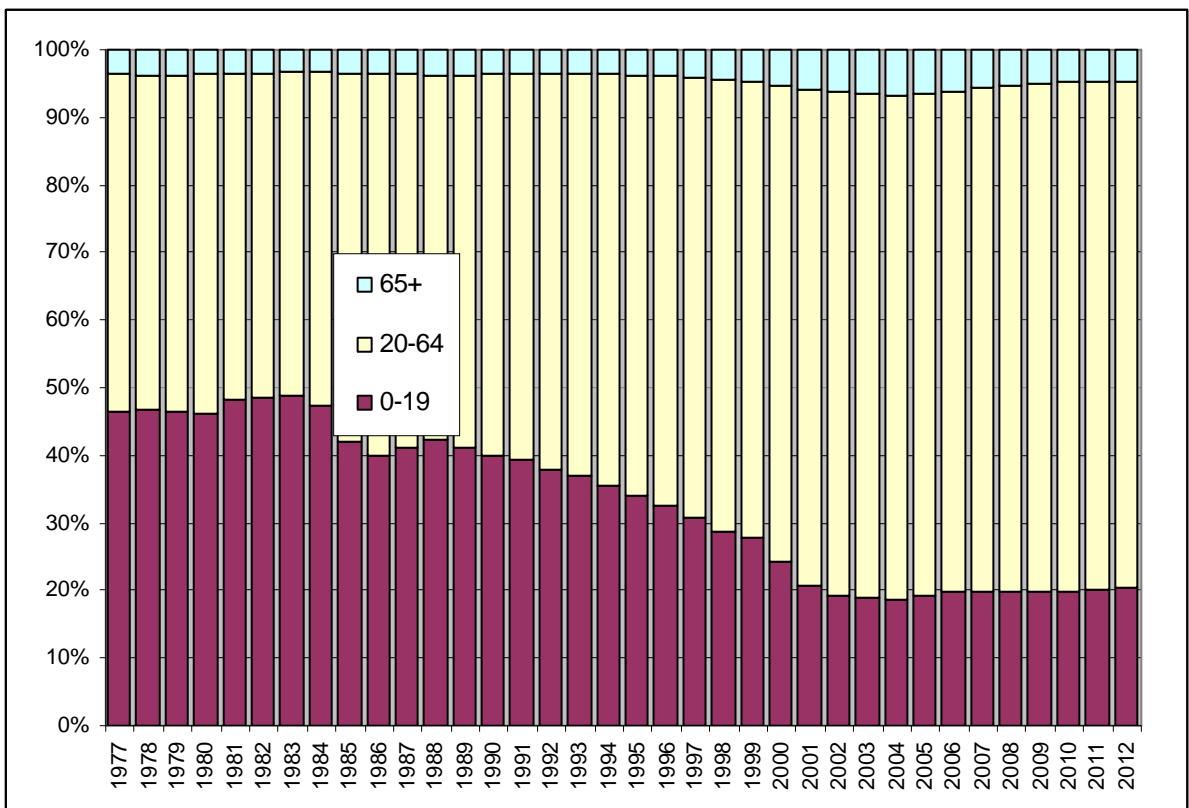

1.8. Bevolking per administratief dienstencentrum. Belgen, Niet-Belgen en totale bevolking, per geslacht (31/12/2012)

dienstencentrum	Belgen			Niet-Belgen			totaal		
	M	V	tot.	M	V	tot.	M	V	tot.
Drongen	6267	6460	12727	112	109	221	6379	6569	12948
Gentbrugge	6636	7294	13930	478	437	915	7114	7731	14845
Gent-Centrum	35350	36087	71437	8137	7417	15554	43487	43504	86991
Ledeberg	6429	6615	13044	1207	1175	2382	7636	7790	15426
Mariakerke	7058	7473	14531	563	487	1050	7621	7960	15581
Muide-Meulestede	2334	2279	4613	677	623	1300	3011	2902	5913
Nieuw-Gent	6448	6796	13244	1035	1003	2038	7483	7799	15282
Oostakker	7284	7585	14869	222	194	416	7506	7779	15285
Sint-Amandsberg	12981	13969	26950	1901	1723	3624	14882	15692	30574
Sint-Denijs-Westrem	2769	3116	5885	125	129	254	2894	3245	6139
Wondelgem	9721	10315	20036	967	932	1899	10688	11247	21935
Zwijnaarde	3319	3456	6775	125	122	247	3444	3578	7022
Totaal	106596	111445	218041	15549	14351	29900	122145	125796	247941

**1.9. Bevolkingsevolutie per administratief dienstencentrum.
Belgen, Niet-Belgen en totale bevolking, per geslacht**

jaar	Belgen			Niet-Belgen			Totaal		
	M	V	tot.	M	V	tot.	M	V	tot.

DIENTSTENCENTRUM : DRONGEN

1998	6262	6450	12712	75	47	122	6337	6497	12834
1999	6228	6395	12623	80	49	129	6308	6444	12752
2000	6279	6492	12771	77	55	132	6356	6547	12903
2001	6264	6530	12794	75	61	136	6339	6591	12930
2002	6279	6505	12784	84	73	157	6363	6578	12941
2003	6274	6490	12764	89	77	166	6363	6567	12930
2004	6289	6442	12731	82	66	148	6371	6508	12879
2005	6307	6452	12759	100	81	181	6407	6533	12940
2006	6297	6468	12765	104	80	184	6401	6548	12949
2007	6258	6473	12731	93	75	168	6351	6548	12899
2008	6251	6465	12716	102	91	193	6353	6556	12909
2009	6272	6494	12766	100	89	189	6372	6583	12955
2010	6261	6478	12739	106	102	208	6367	6580	12947
2011	6229	6438	12667	110	103	213	6339	6541	12880
2012	6267	6460	12727	112	109	221	6379	6569	12948

DIENTSTENCENTRUM : GENT-CENTRUM

1998	31965	34788	66753	5005	4583	9588	36970	39371	76341
1999	31860	34551	66411	5091	4640	9731	36951	39191	76142
2000	32161	34767	66928	4575	4283	8858	36736	39050	75786
2001	33300	35717	69017	4150	3821	7971	37450	39538	76988
2002	33683	35766	69449	4228	3780	8008	37911	39546	77457
2003	34235	36158	70393	4275	3912	8187	38510	40070	78580
2004	34613	36345	70958	4401	3994	8395	39014	40339	79353
2005	34813	36302	71115	4907	4504	9411	39720	40806	80526
2006	35128	36392	71520	5194	4720	9914	40322	41112	81434
2007	35079	36286	71365	5989	5230	11219	41068	41516	82584
2008	35186	36144	71330	6534	5742	12276	41720	41886	83606
2009	35254	36219	71473	7153	6634	13787	42407	42853	85260
2010	35336	36233	71569	7844	7365	15209	43180	43598	86778
2011	35071	36097	71168	8115	7675	15790	43186	43772	86958
2012	35350	36087	71437	8137	7417	15554	43487	43504	86991

DIENTSTENCENTRUM : GENTBRUGGE

1998	6764	7327	14091	172	151	323	6936	7478	14414
1999	6745	7303	14048	164	164	328	6909	7467	14376
2000	6799	7284	14083	159	150	309	6958	7434	14392
2001	6768	7267	14035	147	168	315	6915	7435	14350
2002	6793	7264	14057	155	161	316	6948	7425	14373
2003	6770	7221	13991	157	171	328	6927	7392	14319
2004	6782	7245	14027	175	189	364	6957	7434	14391
2005	6734	7213	13947	205	210	415	6939	7423	14362
2006	6716	7231	13947	254	240	494	6970	7471	14441
2007	6741	7273	14014	269	264	533	7010	7537	14547
2008	6727	7246	13973	321	297	618	7048	7543	14591
2009	6777	7235	14012	377	351	728	7154	7586	14740
2010	6761	7223	13984	443	404	847	7204	7627	14831
2011	6735	7255	13990	459	409	868	7194	7664	14858
2012	6636	7294	13930	478	437	915	7114	7731	14845

jaar	Belgen			Niet-Belgen			Totaal		
	M	V	tot.	M	V	tot.	M	V	tot.

DIENTSTENCENTRUM : LEDEBERG

1998	5904	6293	12197	590	575	1165	6494	6868	13362
1999	5869	6263	12132	663	654	1317	6532	6917	13449
2000	5937	6267	12204	601	591	1192	6538	6858	13396
2001	5958	6319	12227	548	533	1081	6506	6852	13358
2002	6074	6392	12466	580	544	1124	6654	6936	13590
2003	6046	6376	12422	633	610	1243	6679	6986	13665
2004	6038	6362	12400	664	652	1316	6702	7014	13716
2005	6086	6392	12478	767	729	1496	6853	7121	13974
2006	6084	6405	12489	805	797	1602	6889	7202	14091
2007	6111	6373	12484	876	866	1742	6987	7239	14226
2008	6192	6429	12621	1035	985	2020	7227	7414	14641
2009	6317	6510	12827	1088	1055	2143	7405	7565	14970
2010	6412	6645	13057	1194	1110	2304	7606	7755	15361
2011	6391	6590	12981	1224	1161	2385	7615	7751	15366
2012	6429	6615	13044	1207	1175	2382	7636	7790	15426

DIENTSTENCENTRUM : MARIAKERKE

1998	6871	7190	14061	293	243	536	7164	7433	14597
1999	6893	7161	14054	300	266	566	7193	7427	14620
2000	6905	7182	14087	277	254	531	7182	7436	14618
2001	6887	7114	14001	252	217	469	7139	7331	14470
2002	6869	7128	13997	271	227	498	7140	7355	14495
2003	6883	7108	13991	305	287	592	7188	7395	14583
2004	6955	7174	14129	322	295	617	7277	7469	14746
2005	6971	7265	14236	343	308	651	7314	7573	14887
2006	7001	7377	14378	390	357	747	7391	7734	15125
2007	6967	7441	14408	398	366	764	7365	7807	15172
2008	6965	7377	14342	432	397	829	7397	7774	15171
2009	7000	7442	14442	494	439	933	7494	7881	15375
2010	7048	7458	14506	538	465	1003	7586	7923	15509
2011	6990	7418	14408	572	494	1066	7562	7912	15474
2012	7058	7473	14531	563	487	1050	7621	7960	15581

DIENTSTENCENTRUM : MUIDE-MEULESTEDE

1998	2334	2394	4728	287	295	582	2621	2689	5310
1999	2237	2273	4510	299	312	611	2536	2585	5121
2000	2296	2232	4528	264	287	551	2560	2519	5079
2001	2352	2322	4674	240	234	474	2592	2556	5148
2002	2385	2366	4751	253	256	509	2638	2622	5260
2003	2343	2307	4650	275	267	542	2618	2574	5192
2004	2356	2316	4672	319	316	635	2675	2632	5307
2005	2377	2291	4668	402	405	807	2779	2696	5475
2006	2370	2302	4672	461	431	892	2831	2733	5564
2007	2376	2283	4659	536	487	1023	2912	2770	5682
2008	2359	2306	4665	563	512	1075	2922	2818	5740
2009	2359	2303	4662	661	547	1208	3020	2850	5870
2010	2375	2293	4668	705	643	1348	3080	2936	6016
2011	2331	2277	4608	734	646	1380	3065	2923	5988
2012	2334	2279	4613	677	623	1300	3011	2902	5913

jaar	Belgen			Niet-Belgen			Totaal		
	M	V	tot.	M	V	tot.	M	V	tot.

DIENTSTENCENTRUM : NIEUW-GENT

1998	6384	7343	13727	635	518	1153	7019	7861	14880
1999	6335	7285	13620	691	549	1240	7026	7834	14860
2000	6405	7331	13736	717	595	1312	7122	7926	15048
2001	6417	7341	13758	748	643	1391	7165	7984	15149
2002	6730	7516	14246	828	711	1539	7558	8227	15785
2003	6529	7316	13845	860	721	1581	7389	8037	15426
2004	6589	7306	13895	822	723	1545	7411	8029	15440
2005	6557	7201	13758	840	772	1612	7397	7973	15370
2006	6499	7168	13667	845	801	1646	7344	7969	15313
2007	6495	7120	13615	911	872	1783	7406	7992	15398
2008	6520	7025	13545	998	954	1952	7518	7979	15497
2009	6541	7025	13566	1077	1004	2081	7618	8029	15647
2010	6552	7056	13608	1171	1100	2271	7723	8156	15879
2011	6511	6855	13366	1134	1094	2228	7645	7949	15594
2012	6448	6796	13244	1035	1003	2038	7483	7799	15282

DIENTSTENCENTRUM : OOSTAKKER

1998	6482	6588	13070	135	85	220	6617	6673	13290
1999	6568	6668	13236	132	76	208	6700	6744	13444
2000	6654	6743	13397	106	73	179	6760	6816	13576
2001	6737	6796	13533	105	74	179	6842	6870	13712
2002	6731	6876	13607	96	71	167	6827	6947	13774
2003	6790	6985	13775	102	86	188	6892	7071	13963
2004	6858	7052	13910	111	87	198	6969	7139	14108
2005	6881	7138	14019	119	95	214	7000	7233	14233
2006	6938	7228	14166	122	102	224	7060	7330	14390
2007	6949	7254	14203	130	116	246	7079	7370	14449
2008	7026	7285	14311	155	150	305	7181	7435	14616
2009	7109	7409	14518	171	164	335	7280	7573	14853
2010	7193	7459	14652	195	174	369	7388	7633	15021
2011	7231	7517	14748	213	183	396	7444	7700	15144
2012	7284	7585	14869	222	194	416	7506	7779	15285

DIENTSTENCENTRUM : SINT-AMANDSBERG

1998	11726	12884	24610	1026	955	1981	12752	13839	26591
1999	11857	13027	24884	1112	1034	2146	12969	14061	27030
2000	12136	13302	25438	960	890	1850	13096	14192	27288
2001	12301	13491	25792	894	774	1668	13195	14265	27460
2002	12383	13573	25956	896	787	1683	13279	14360	27639
2003	12574	13638	26212	932	871	1803	13506	14509	28015
2004	12641	13719	26360	936	867	1803	13577	14586	28163
2005	12660	13747	26407	998	950	1948	13658	14697	28355
2006	12784	13852	26636	1052	1008	2060	13836	14860	28696
2007	12830	13861	26691	1275	1194	2469	14105	15055	29160
2008	12813	13848	26661	1405	1305	2710	14218	15153	29371
2009	12867	13905	26772	1590	1489	3079	14457	15394	29851
2010	12902	13907	26809	1845	1683	3528	14747	15590	30337
2011	13000	14027	27027	1834	1730	3564	14834	15757	30591
2012	12981	13969	26950	1901	1723	3624	14882	15692	30574

jaar	Belgen			Niet-Belgen			Totaal		
	M	V	tot.	M	V	tot.	M	V	tot.

DIENTSTENCENTRUM : SINT-DENIJS-WESTREM

1998	2801	3207	6008	60	61	121	2861	3268	6129
1999	2789	3226	6015	57	60	117	2846	3286	6132
2000	2798	3208	6006	56	60	116	2854	3268	6122
2001	2799	3206	6005	51	58	109	2850	3264	6114
2002	2742	3207	5949	53	58	111	2795	3265	6060
2003	2727	3174	5901	63	60	123	2790	3234	6024
2004	2728	3157	5885	80	70	150	2808	3227	6035
2005	2723	3122	5845	74	65	139	2797	3187	5984
2006	2701	3087	5788	75	86	161	2776	3173	5949
2007	2702	3065	5767	76	90	166	2778	3155	5933
2008	2719	3091	5810	86	85	171	2805	3176	5981
2009	2735	3061	5796	102	100	202	2837	3161	5998
2010	2733	3072	5805	120	113	233	2853	3185	6038
2011	2724	3083	5807	142	108	250	2866	3191	6057
2012	2769	3116	5885	125	129	254	2894	3245	6139

DIENTSTENCENTRUM : WONDELGEM

1998	9142	9548	18690	348	329	677	9490	9877	19367
1999	9118	9523	18641	372	352	724	9490	9875	19365
2000	9194	9633	18827	363	336	699	9557	9969	19526
2001	9199	9675	18874	360	328	688	9559	10003	19562
2002	9214	9721	18935	370	343	713	9584	10064	19648
2003	9181	9656	18837	407	391	798	9588	10047	19635
2004	9234	9752	18986	437	400	837	9671	10152	19823
2005	9269	9795	19064	489	442	931	9758	10237	19995
2006	9294	9822	19116	467	450	917	9761	10272	20033
2007	9255	9760	19015	566	545	1111	9821	10305	20126
2008	9307	9873	19180	666	652	1318	9973	10525	20498
2009	9315	9862	19177	719	739	1458	10034	10601	20635
2010	9405	9924	19329	825	807	1632	10230	10731	20961
2011	9527	10038	19565	905	884	1789	10432	10922	21354
2012	9721	10315	20036	967	932	1899	10688	11247	21935

DIENTSTENCENTRUM : ZWIJNAARDE

1998	3333	3444	6777	50	41	91	3383	3485	6868
1999	3335	3440	6775	52	42	94	3387	3482	6869
2000	3308	3426	6734	58	47	105	3366	3473	6839
2001	3325	3408	6733	61	48	109	3386	3456	6842
2002	3316	3412	6728	61	51	112	3377	3463	6840
2003	3297	3387	6684	68	53	121	3365	3440	6805
2004	3270	3381	6651	65	57	122	3335	3438	6773
2005	3290	3445	6735	66	59	125	3356	3504	6860
2006	3291	3452	6743	69	70	139	3360	3522	6882
2007	3267	3418	6685	68	71	139	3335	3489	6824
2008	3314	3422	6736	82	85	167	3396	3507	6903
2009	3352	3452	6804	98	99	197	3450	3551	7001
2010	3358	3474	6832	100	109	209	3458	3583	7041
2011	3310	3470	6780	107	100	207	3417	3570	6987
2012	3319	3456	6775	125	122	247	3444	3578	7022

1.10. Bevolking per deelgemeente. Belgen, Niet-Belgen en totale bevolking, per geslacht (31/12/2012)

a) vroegere deelgemeenten (volgens postcode)

	Belgen			Niet-Belgen			Totaal		
	M	V	tot	M	V	tot	M	V	tot
Afsnee	729	737	1466	26	27	53	755	764	1519
Drongen	5935	6139	12074	103	99	202	6038	6238	12276
Gentbrugge	9338	10138	19476	848	768	1616	10186	10906	21092
Gent-Centrum	51092	52441	103533	11250	10339	21589	62342	62780	125122
Gent-Kanaalzone	1283	1194	2477	27	32	59	1310	1226	2536
Ledeberg	3640	3703	7343	818	832	1650	4458	4535	8993
Mariakerke	5621	6079	11700	239	208	447	5860	6287	12147
Oostakker	6437	6867	13304	213	179	392	6650	7046	13696
Sint-Amandsberg	10496	11270	21766	1359	1205	2564	11855	12475	24330
Sint-Denijs-Westrem	2361	2676	5037	107	112	219	2468	2788	5256
Wondelgem	6344	6745	13089	433	428	861	6777	7173	13950
Zwijnaarde	3320	3456	6776	126	122	248	3446	3578	7024
Totaal	106596	111445	218041	15549	14351	29900	122145	125796	247941

b) uitsplitsing Afsnee

	Belgen			Niet-Belgen			Totaal		
	M	V	tot	M	V	tot	M	V	tot
Drongen	331	320	651	9	10	19	340	330	670
Sint-Denijs-Westrem	398	417	815	17	17	34	415	434	849
Totaal	729	737	1466	26	27	53	755	764	1519

c) uitsplitsing Kanaalzone

	Belgen			Niet-Belgen			Totaal		
	M	V	tot	M	V	tot	M	V	tot
Mendonk	112	109	221	3	3	6	115	112	227
Terdonk	92	82	174	6	8	14	98	90	188
Sint-Kruis-Winkel	599	574	1173	11	15	26	610	589	1199
Desteldonk	480	429	909	7	6	13	487	435	922
Totaal	1283	1194	2477	27	32	59	1310	1226	2536

**1.11. Bevolkingsevolutie per deelgemeente (grenzen vóór de fusie)
Belgen, Niet-Belgen en totale bevolking**

jaar	Belgen			Niet-Belgen			Totaal		
	M	V	tot.	M	V	tot.	M	V	tot.

DEELGEMEENTE AFSNEE

1998	670	680	1350	13	11	24	683	691	1374
1999	658	690	1348	14	10	24	672	700	1372
2000	670	704	1374	13	13	26	683	717	1400
2001	672	695	1367	12	13	25	684	708	1392
2002	664	706	1370	14	13	27	678	719	1397
2003	678	725	1403	13	12	25	691	737	1428
2004	688	721	1409	15	13	28	703	734	1437
2005	687	704	1391	15	14	29	702	718	1420
2006	689	710	1399	16	13	29	705	723	1428
2007	694	718	1412	18	15	33	712	733	1445
2008	691	707	1398	21	15	36	712	722	1434
2009	708	721	1429	20	18	38	728	739	1467
2010	698	719	1417	24	16	40	722	735	1457
2011	683	722	1405	28	17	45	711	739	1450
2012	729	737	1466	26	27	53	755	764	1519

DEELGEMEENTE DRONGEN

1998	5939	6151	12090	66	41	107	6005	6192	12197
1999	5910	6093	12003	72	44	116	5982	6137	12119
2000	5964	6189	12153	70	48	118	6034	6237	12271
2001	5954	6223	12177	67	54	121	6021	6277	12298
2002	5966	6191	12157	74	68	142	6040	6259	12299
2003	5946	6163	12109	79	71	150	6025	6234	12259
2004	5957	6124	12081	72	62	134	6029	6186	12215
2005	5976	6135	12111	90	75	165	6066	6210	12276
2006	5962	6144	12106	94	75	169	6056	6219	12275
2007	5917	6147	12064	83	71	154	6000	6218	12218
2008	5917	6145	12062	92	87	179	6009	6232	12241
2009	5929	6163	12092	90	85	175	6019	6248	12267
2010	5922	6154	12076	96	98	194	6018	6252	12270
2011	5902	6112	12014	100	99	199	6002	6211	12213
2012	5935	6139	12074	103	99	202	6038	6238	12276

DEELGEMEENTE GENT-CENTRUM

1998	47265	51503	98768	6636	6082	12718	53901	57585	111486
1999	46993	51052	98045	6857	6256	13113	53850	57308	111158
2000	47580	51471	99051	6247	5832	12079	53827	57303	111130
2001	48892	52573	101465	5786	5316	11102	54678	57889	112567
2002	49756	52958	102714	5981	5380	11361	55737	58338	114075
2003	50077	53020	103097	6117	5648	11765	56194	58668	114862
2004	50570	53299	103869	6305	5783	12088	56875	59082	115957
2005	50740	53127	103867	6981	6475	13456	57721	59602	117323
2006	51087	53229	104316	7355	6798	14153	58442	60027	118469
2007	50964	52974	103938	8404	7538	15942	59368	60512	119880
2008	51135	52848	103983	9171	8290	17461	60306	61138	121444
2009	51127	52890	104017	10086	9362	19448	61213	62252	123465
2010	51180	52900	104080	11071	10399	21470	62251	63299	125550
2011	50859	52533	103392	11385	10767	22152	62244	63300	125544
2012	51092	52441	103533	11250	10339	21589	62342	62780	125122

jaar	Belgen			Niet-Belgen			Totaal		
	M	V	tot.	M	V	tot.	M	V	tot.

DEELGEMEENTE GENT-KANAALZONE

1998	1272	1190	2462	25	16	41	1297	1206	2503
1999	1268	1189	2457	29	18	47	1297	1207	2504
2000	1255	1175	2430	23	20	43	1278	1195	2473
2001	1261	1158	2419	21	19	40	1282	1177	2459
2002	1246	1161	2407	18	15	33	1264	1176	2440
2003	1282	1174	2456	13	18	31	1295	1192	2487
2004	1284	1209	2493	13	16	29	1297	1225	2522
2005	1253	1218	2471	14	15	29	1267	1233	2500
2006	1273	1231	2504	12	15	27	1285	1246	2531
2007	1258	1218	2476	13	15	28	1271	1233	2504
2008	1267	1215	2482	14	18	32	1281	1233	2514
2009	1260	1228	2488	19	27	46	1279	1255	2534
2010	1248	1207	2455	23	24	47	1271	1231	2502
2011	1259	1194	2453	22	22	44	1281	1216	2497
2012	1283	1194	2477	27	32	59	1310	1226	2536

DEELGEMEENTE GENTBRUGGE

1998	9320	10019	19339	318	301	619	9638	10320	19958
1999	9269	9981	19250	331	331	662	9600	10312	19912
2000	9330	9986	19316	302	287	589	9632	10273	19905
2001	9295	9949	19244	279	295	574	9574	10244	19818
2002	9353	10012	19365	281	269	550	9634	10281	19915
2003	9298	9970	19268	312	303	615	9610	10273	19883
2004	9329	10002	19331	338	343	681	9667	10345	20012
2005	9299	9983	19282	381	382	763	9680	10365	20045
2006	9291	10036	19327	450	420	870	9741	10456	20197
2007	9312	10029	19341	495	481	976	9807	10510	20317
2008	9318	10026	19344	602	565	1167	9920	10591	20511
2009	9411	10049	19460	680	636	1316	10091	10685	20776
2010	9451	10077	19528	768	695	1463	10219	10772	20991
2011	9422	10051	19473	815	735	1550	10237	10786	21023
2012	9338	10138	19476	848	768	1616	10186	10906	21092

DEELGEMEENTE LEDEBERG

1998	3328	3578	6906	443	425	868	3771	4003	7774
1999	3327	3563	6890	494	486	980	3821	4049	7870
2000	3384	3543	6927	457	452	909	3841	3995	7836
2001	3409	3618	7027	415	404	819	3824	4022	7846
2002	3486	3628	7114	453	434	887	3939	4062	8001
2003	3489	3612	7101	478	476	954	3967	4088	8055
2004	3468	3592	7060	499	489	988	3967	4081	8048
2005	3497	3602	7099	588	553	1141	4085	4155	8240
2006	3487	3580	7067	609	616	1225	4096	4196	8292
2007	3538	3611	7149	653	652	1305	4191	4263	8454
2008	3577	3632	7209	747	711	1458	4324	4343	8667
2009	3649	3667	7316	783	770	1553	4432	4437	8869
2010	3657	3734	7391	863	814	1677	4520	4548	9068
2011	3625	3722	7347	854	824	1678	4479	4546	9025
2012	3640	3703	7343	818	832	1650	4458	4535	8993

jaar	Belgen			Niet-Belgen			Totaal		
	M	V	tot.	M	V	tot.	M	V	tot.

DEELGEMEENTE MARIAKERKE

1998	5495	5853	11348	101	71	172	5596	5924	11520
1999	5518	5858	11376	111	80	191	5629	5938	11567
2000	5520	5863	11383	104	79	183	5624	5942	11566
2001	5494	5804	11298	106	68	174	5600	5872	11472
2002	5425	5783	11208	111	66	177	5536	5849	11385
2003	5440	5749	11189	123	88	211	5563	5837	11400
2004	5499	5816	11315	123	94	217	5622	5910	11532
2005	5536	5904	11440	134	106	240	5670	6010	11680
2006	5564	6001	11565	158	121	279	5722	6122	11844
2007	5541	6050	11591	165	127	292	5706	6177	11883
2008	5539	5998	11537	179	145	324	5718	6143	11861
2009	5606	6073	11679	193	164	357	5799	6237	12036
2010	5632	6097	11729	205	192	397	5837	6289	12126
2011	5569	6048	11617	224	194	418	5793	6242	12035
2012	5621	6079	11700	239	208	447	5860	6287	12147

DEELGEMEENTE OOSTAKKER

1998	5562	5717	11279	107	69	176	5669	5786	11455
1999	5667	5803	11470	100	57	157	5767	5860	11627
2000	5787	5908	11695	86	56	142	5873	5964	11837
2001	5859	5998	11857	86	51	137	5945	6049	11994
2002	5905	6102	12007	78	51	129	5983	6153	12136
2003	5939	6192	12131	91	63	154	6030	6255	12285
2004	6003	6220	12223	96	68	164	6099	6288	12387
2005	6035	6303	12338	106	76	182	6141	6379	12520
2006	6074	6418	12492	109	87	196	6183	6505	12688
2007	6102	6476	12578	118	97	215	6220	6573	12793
2008	6179	6515	12694	144	133	277	6323	6648	12971
2009	6276	6661	12937	152	141	293	6428	6802	13230
2010	6387	6728	13115	176	158	334	6563	6886	13449
2011	6428	6816	13244	212	179	391	6640	6995	13635
2012	6437	6867	13304	213	179	392	6650	7046	13696

DEELGEMEENTE SINT-AMANDSBERG

1998	9399	10378	19777	749	689	1438	10148	11067	21215
1999	9518	10505	20023	790	731	1521	10308	11236	21544
2000	9704	10714	20418	687	623	1310	10391	11337	21728
2001	9848	10880	20728	636	536	1172	10484	11416	21900
2002	9878	10917	20795	646	554	1200	10524	11471	21995
2003	10014	10998	21012	680	606	1286	10694	11604	22298
2004	10079	11034	21113	672	599	1271	10751	11633	22384
2005	10125	11065	21190	704	666	1370	10829	11731	22560
2006	10217	11138	21355	737	704	1441	10954	11842	22796
2007	10255	11181	21436	881	826	1707	11136	12007	23143
2008	10237	11140	21377	1005	904	1909	11242	12044	23286
2009	10312	11179	21491	1128	1047	2175	11440	12226	23666
2010	10408	11190	21598	1298	1149	2447	11706	12339	24045
2011	10481	11289	21770	1290	1187	2477	11771	12476	24247
2012	10496	11270	21766	1359	1205	2564	11855	12475	24330

jaar	Belgen			Niet-Belgen			Totaal		
	M	V	tot.	M	V	tot.	M	V	tot.

DEELGEMEENTE SINT-DENIJS-WESTREM

1998	2442	2797	5239	54	54	108	2496	2851	5347
1999	2438	2811	5249	49	53	102	2487	2864	5351
2000	2434	2780	5214	49	53	102	2483	2833	5316
2001	2432	2792	5224	47	51	98	2479	2843	5322
2002	2387	2790	5177	49	49	98	2436	2839	5275
2003	2373	2751	5124	58	53	111	2431	2804	5235
2004	2367	2732	5066	73	60	133	2440	2792	5232
2005	2361	2712	5073	67	55	122	2428	2767	5195
2006	2341	2680	5021	66	75	141	2407	2755	5162
2007	2340	2652	4992	65	77	142	2405	2729	5134
2008	2350	2679	5029	73	72	145	2423	2751	5174
2009	2358	2647	5005	90	83	173	2448	2730	5178
2010	2364	2653	5017	104	100	204	2468	2753	5221
2011	2360	2665	5025	123	95	218	2483	2760	5243
2012	2361	2676	5037	107	112	219	2468	2788	5256

DEELGEMEENTE WONDELGEM

1998	5940	6158	12098	112	82	194	6052	6240	12292
1999	5934	6147	12081	112	89	201	6046	6236	12282
2000	5939	6120	12059	116	111	227	6055	6231	12286
2001	5871	6089	11960	115	104	219	5986	6193	12179
2002	5824	6064	11888	109	112	221	5933	6176	12109
2003	5823	6074	11897	133	116	249	5956	6190	12146
2004	5844	6121	11965	142	133	275	5986	6254	12240
2005	5874	6166	12040	163	145	308	6037	6311	12348
2006	5829	6166	11995	161	148	309	5990	6314	12304
2007	5844	6135	11979	222	206	428	6066	6341	12407
2008	5854	6184	12038	247	230	477	6101	6414	12515
2009	5909	6187	12096	289	278	567	6198	6465	12663
2010	6031	6288	12319	356	320	676	6387	6608	12995
2011	6154	6447	12601	388	368	756	6542	6815	13357
2012	6344	6745	13089	433	428	861	6777	7173	13950

DEELGEMEENTE ZWIJNAARDE

1998	3336	3432	6768	52	42	94	3388	3474	6862
1999	3334	3423	6757	54	43	97	3388	3466	6854
2000	3305	3414	6719	59	47	106	3364	3461	6825
2001	3320	3407	6727	61	48	109	3381	3455	6836
2002	3309	3414	6723	61	51	112	3370	3465	6835
2003	3290	3388	6678	69	52	121	3359	3440	6799
2004	3265	3381	6646	66	56	122	3331	3437	6768
2005	3285	3444	6729	67	58	125	3352	3502	6854
2006	3289	3451	6740	71	70	141	3360	3521	6881
2007	3265	3416	6681	70	71	141	3335	3487	6822
2008	3315	3422	6737	84	85	169	3399	3507	6906
2009	3353	3452	6805	100	99	199	3453	3551	7004
2010	3358	3475	6833	102	110	212	3460	3585	7045
2011	3308	3466	6774	108	100	208	3416	3566	6982
2012	3320	3456	6776	126	122	248	3446	3578	7024

1.12. Historische evolutie van het totale bevolkingsaantal per deelgemeente (grenzen vóór de fusie)

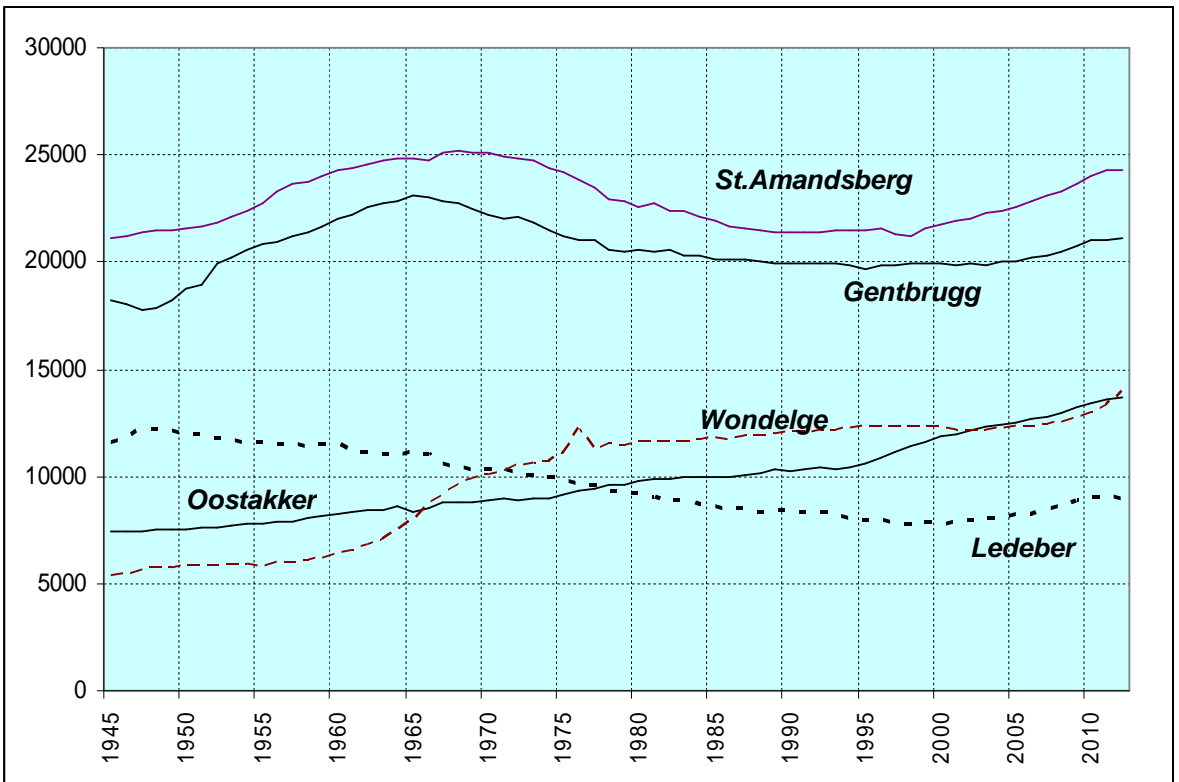
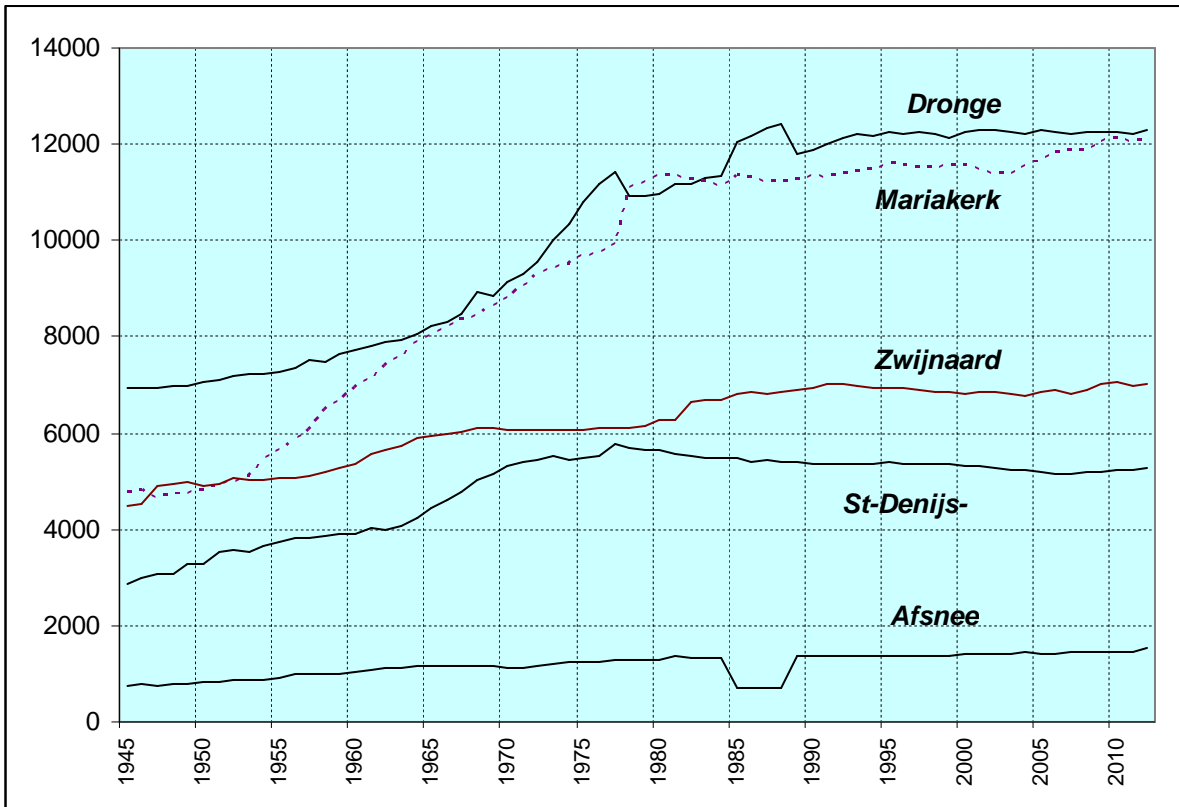

**1.13. Bevolkingsevolutie in de deelgemeente t.o.v. de fusie van 1977
(abs. en proc.)**

DEELGEMEENTE	BELGEN	%	NIET-BELGEN	%	TOTAAL	%
Afsnee	+210	+17%	+23	+77%	+233	+18%
Drongen	+741	+7%	+94	+87%	+835	+7%
Gentbrugge	-1155	-6%	+1232	+321%	+77	+0,4%
Gent-Centrum	-19833	-16%	+11374	+112%	-8459	-6%
Gent-Kanaalzone	-720	-23%	-32	-35%	-752	-23%
Ledeberg	-1851	-20%	+1240	+302%	-611	-6%
Mariakerke	+1947	+20%	+264	+144%	+2211	+22%
Oostakker	+3990	+43%	+268	+189%	+4258	+45%
Sint-Amandsberg	-947	-4%	+1822	+246%	+875	+4%
Sint-Denijs-Westrem	-596	-11%	+89	+68%	-507	-9%
Wondelgem	+2015	+18%	+689	+401%	+2704	+24%
Zwijnaarde	+710	+12%	+196	+377%	+906	+15%
Totaal	-15489	-7%	+17259	+137%	+1770	+1%

**1.14. Bevolkingsevolutie van de deelgemeenten t.o.v.
Gent-Centrum (historiek)**

JAAR	Deelgemeente	%	Gent-Centrum	%	Totaal
1980	112548	46,90	127411	53,10	239959
1981	112483	47,22	125711	52,78	238194
1982	112432	47,53	124108	52,47	236540
1983	112113	47,63	123288	52,37	235401
1984	111593	47,56	123060	52,44	234653
1985	111594	47,64	122657	52,36	234251
1986	111233	47,64	122277	52,36	233510
1987	111368	47,92	121027	52,08	232395
1988	111283	48,21	119548	51,79	230831
1989	111517	48,33	119245	51,67	230762
1990	111682	48,47	118742	51,53	230424
1991	111748	48,56	118364	51,44	230112
1992	112041	48,76	117758	51,24	229799
1993	112140	49,10	116247	50,90	228387
1994	111917	49,21	115530	50,79	227447
1995	112072	49,49	114364	50,51	226436
1996	112562	49,94	112831	50,06	225393
1997	112349	50,04	112164	49,96	224513
1998	112497	50,23	111486	49,77	223983
1999	113002	50,41	111158	49,59	224160
2000	113443	50,51	111130	49,49	224573
2001	113516	50,21	112567	49,79	226083
2002	113787	49,94	114075	50,06	227862
2003	114275	49,87	114862	50,13	229137
2004	114777	49,74	115957	50,26	230734
2005	115638	49,64	117323	50,36	232961
2006	116398	49,56	118469	50,44	234867
2007	117120	49,41	119880	50,59	237000
2008	118080	49,30	121444	50,70	239524
2009	119690	49,22	123465	50,78	243155
2010	121169	49,11	125550	50,89	246719
2011	121707	49,22	125544	50,78	247251
2012	122819	49,54	125122	50,46	247941

1.15. Bevolkingsaantal per leeftijdsklasse per deelgemeente (absoluut)

a) absoluut (leeftijdsklassen 5 jaar)

ift		AF	DE	DR	GB	GT	LE	MA	ME	OO	SA	SD	SK	TE	WO	ZW
	M	39	24	301	683	4102	352	341	6	430	878	114	30	7	408	217
	V	34	25	280	692	3986	315	315	8	409	838	119	45	7	437	183
0-4	Totaal	73	49	581	1375	8088	667	656	14	839	1716	233	75	14	845	400
	M	38	26	331	562	3146	268	318	6	401	769	131	44	2	342	175
	V	31	26	309	547	3102	270	315	7	413	720	116	32	3	353	161
5-9	Totaal	69	52	640	1109	6248	538	633	13	814	1489	247	76	5	695	336
	M	51	27	348	541	2804	246	296	12	414	608	131	36	1	373	176
	V	45	12	316	496	2690	246	296	7	410	636	151	31	5	316	168
10-14	Totaal	96	39	664	1037	5494	492	592	19	824	1244	282	67	6	689	344
	M	28	23	389	540	2862	256	311	4	418	679	171	37	8	350	184
	V	37	34	371	521	2813	214	308	5	417	665	152	41	1	337	183
15-19	Totaal	65	57	760	1061	5675	470	619	9	835	1344	323	78	9	687	367
	M	61	45	384	614	4491	255	323	11	375	749	163	37	6	374	209
	V	50	27	335	580	4900	290	301	5	383	686	135	26	5	430	199
20-24	Totaal	111	72	719	1194	9391	545	624	16	758	1435	298	63	11	804	408
	M	47	32	277	742	7606	450	275	4	336	851	120	36	8	403	226
	V	34	26	275	820	7316	481	312	5	342	936	100	31	4	435	218
25-29	Totaal	81	58	552	1562	14922	931	587	9	678	1787	220	67	12	838	444
	M	34	32	306	912	6783	477	340	8	417	1049	104	45	8	481	240
	V	43	31	316	919	5720	475	399	3	460	1019	141	49	3	483	230
30-34	Totaal	77	63	622	1831	12503	952	739	11	877	2068	245	94	11	964	470
	M	40	31	341	748	5197	355	364	3	467	974	123	44	5	409	210
	V	44	41	360	716	4252	303	376	7	494	920	143	42	5	423	194
35-39	Totaal	84	72	701	1464	9449	658	740	10	961	1894	266	86	10	832	404
	M	56	38	409	657	4416	293	407	11	503	849	161	47	6	455	199
	V	46	26	413	654	3662	273	391	9	525	827	151	43	6	485	208
40-44	Totaal	102	64	822	1311	8078	566	798	20	1028	1676	312	90	12	940	407
	M	52	33	461	707	3773	288	456	9	599	816	198	59	10	530	257
	V	62	37	481	750	3334	266	453	8	560	840	217	54	8	525	260
45-49	Totaal	114	70	942	1457	7107	554	909	17	1159	1656	415	113	18	1055	517
	M	62	55	429	717	3610	274	458	5	519	774	178	52	6	514	256
	V	71	47	493	738	3415	232	472	5	507	813	211	39	9	497	280
50-54	Totaal	133	102	922	1455	7025	506	930	10	1026	1587	389	91	15	1011	536
	M	56	40	439	640	3253	216	399	6	423	703	163	42	5	449	245
	V	55	31	459	660	3190	260	422	5	425	709	157	32	5	477	269
55-59	Totaal	111	71	898	1300	6443	476	821	11	848	1412	320	74	10	926	514
	M	52	19	416	534	2773	207	388	2	378	576	141	31	2	423	217
	V	45	13	447	550	2889	202	416	10	366	575	175	32	4	395	206
60-64	Totaal	97	32	863	1084	5662	409	804	12	744	1151	316	63	6	818	423
	M	51	17	408	453	2238	180	338	7	270	496	128	25	5	386	175
	V	58	8	393	527	2656	181	406	8	296	531	155	21	5	431	180
65-69	Totaal	109	25	801	980	4894	361	744	15	566	1027	283	46	10	817	355
	M	22	10	295	337	1735	128	275	5	224	323	113	16	7	311	148
	V	23	10	294	432	2175	146	326	6	255	449	136	22	6	337	181
70-74	Totaal	45	20	589	769	3910	274	601	11	479	772	249	38	13	648	329
	M	26	13	243	318	1538	105	249	6	194	330	129	14	6	298	140
	V	43	17	286	430	2382	138	314	7	261	465	179	21	6	343	150
75-79	Totaal	69	30	529	748	3920	243	563	13	455	795	308	35	12	641	290
	M	22	14	166	277	1150	69	202	6	175	250	112	12	3	173	99
	V	23	15	209	419	2118	138	281	5	231	448	169	15	6	259	131
80-84	Totaal	45	29	375	696	3268	207	483	11	406	698	281	27	9	432	230
	M	13	6	67	154	613	33	99	4	74	139	67	3	3	67	53
	V	17	7	133	299	1416	79	127	1	180	253	105	9	2	138	103
85-89	Totaal	30	13	200	453	2029	112	226	5	254	392	172	12	5	205	156
	M	4	2	22	47	223	5	20	0	30	37	20	0	0	26	17
	V	3	1	52	133	642	23	50	0	90	125	55	3	0	55	55
90-94	Totaal	7	3	74	180	865	28	70	0	120	162	75	3	0	81	72
	M	1	0	6	3	29	1	1	0	3	5	1	0	0	5	3
	V	0	1	16	23	122	3	7	1	22	20	21	1	0	17	19
95+	Totaal	1	1	22	26	151	4	8	1	25	25	22	1	0	22	22

b) absoluut (leeftijdsklassen 0-19, 20-64 en 65+)

LFT		AF	DE	DR	GB	GT	LE	MA	ME	OO	SA	SD	SK	TE	WO	ZW
0-19	M	156	100	1369	2326	12914	1122	1266	28	1663	2934	547	147	18	1473	752
	V	147	97	1276	2256	12591	1045	1234	27	1649	2859	538	149	16	1443	695
	To t	303	197	2645	4582	25505	2167	2500	55	3312	5793	1085	296	34	2916	1447
	%															
%	M	20,70%	20,50%	22,70%	22,80%	20,70%	25,20%	21,60%	24,30%	24,90%	24,70%	22,20%	24,10%	18,40%	21,70%	21,80%
	V	19,20%	22,30%	20,50%	20,70%	20,10%	23,00%	19,60%	24,10%	23,40%	22,90%	19,30%	25,30%	17,80%	20,10%	19,40%
	To t	19,90%	21,40%	21,50%	21,70%	20,40%	24,10%	20,60%	24,20%	24,20%	23,80%	20,60%	24,70%	18,10%	20,90%	20,60%
20-64	M	460	325	3462	6271	41902	2815	3410	59	4017	7341	1351	393	56	4038	2059
	V	450	279	3579	6387	38678	2782	3542	57	4062	7325	1430	348	49	4150	2064
	To t	910	604	7041	12658	80580	5597	6952	116	8079	14666	2781	741	105	8188	4123
	%															
%	M	60,90%	66,70%	57,30%	61,60%	67,20%	63,10%	58,20%	51,30%	60,50%	61,90%	54,70%	64,40%	57,10%	59,60%	59,80%
	V	58,90%	64,10%	57,40%	58,60%	61,60%	61,30%	56,30%	50,90%	57,60%	58,70%	51,30%	59,10%	54,40%	57,90%	57,70%
	To t	59,90%	65,50%	57,40%	60,00%	64,40%	62,20%	57,20%	51,10%	59,00%	60,30%	52,90%	61,80%	55,90%	58,70%	58,70%
65+	M	139	62	1207	1589	7526	521	1184	28	970	1580	570	70	24	1266	635
	V	167	59	1383	2263	11511	708	1511	28	1335	2291	820	92	25	1580	819
	To t	306	121	2590	3852	19037	1229	2695	56	2305	3871	1390	162	49	2846	1454
	%															
%	M	18,40%	12,70%	20,00%	15,60%	12,10%	11,70%	20,20%	24,30%	14,50%	13,30%	23,10%	11,50%	24,50%	18,70%	18,40%
	V	21,90%	13,60%	22,20%	20,80%	18,30%	15,60%	24,00%	25,00%	18,90%	18,40%	29,40%	15,60%	27,80%	22,00%	22,90%
	To t	20,10%	13,10%	21,10%	18,30%	15,20%	13,70%	22,20%	24,70%	16,80%	15,90%	26,40%	13,50%	26,10%	20,40%	20,70%

1.16. Bevolkingsdichtheid per deelgemeente (inw/km²)

Deelgemeente	oppervlakte	Bevolkingsdichtheid
Afsnee	3,95 km ²	384,56
Drongen	27,43 km ²	447,54
Gent	70,34 km ²	1778,56
Gentbrugge	7,86 km ²	2683,46
Ledeberg	1,09 km ²	8250,46
Mariakerke	5,20 km ²	2335,96
Oostakker	10,47 km ²	1309,84
Sint-Amandsberg	5,99 km ²	4061,77
Sint-Denijs-Westrem	6,24 km ²	842,31
Wondelgem	5,82 km ²	2396,91
Zwijnaarde	12,04 km ²	583,39
Totaal	156,43 km²	1585,00

1.17. Migraties per deelgemeente 2012

a) Geboorten :

Deelgemeente	Belgen			Niet-Belgen			Totaal		
	M	V	Totaal	M	V	Totaal	M	V	Totaal
Afsnee	12	5	17	0	0	0	12	5	17
Desteldonk	6	4	10	0	0	0	6	4	10
Drongen	57	54	111	0	0	0	57	54	111
Gentbrugge	105	132	237	13	11	24	118	143	261
Gent-Centrum	761	703	1464	190	173	363	951	876	1827
Ledeberg	79	63	142	18	12	30	97	75	172
Mariakerke	56	58	114	3	3	6	59	61	120
Mendonk	3	2	5	0	0	0	3	2	5
Oostakker	58	72	130	3	2	5	61	74	135
Sint-Amandsberg	165	155	320	20	18	38	185	173	358
Sint-Denijs-Westrem	28	18	46	1	0	1	29	18	47
Sint-Kruis-Winkel	9	6	15	0	0	0	9	6	15
Terdonk	2	1	3	0	1	1	2	2	4
Wondelgem	69	80	149	4	6	10	73	86	159
Zwijnaarde	46	32	78	2	2	4	48	34	82
Totaal	1456	1385	2841	254	228	482	1710	1613	3323

b) Overlijdens :

Deelgemeente	Belgen			Niet-Belgen			Totaal		
	M	V	Totaal	M	V	Totaal	M	V	Totaal
Afsnee	9	9	18	0	0	0	9	9	18
Desteldonk	1	0	1	0	0	0	1	0	1
Drongen	56	54	110	1	0	1	57	54	111
Gentbrugge	127	126	253	5	3	8	132	129	261
Gent-Centrum	544	605	1149	35	19	54	579	624	1203
Ledeberg	34	23	57	5	2	7	39	25	64
Mariakerke	61	40	101	0	1	1	61	41	102
Mendonk	1	0	1	0	0	0	1	0	1
Oostakker	71	79	150	1	0	1	72	79	151
Sint-Amandsberg	92	99	191	4	3	7	96	102	198
Sint-Denijs-Westrem	31	39	70	0	1	1	31	40	71
Sint-Kruis-Winkel	6	2	8	1	0	1	7	2	9
Terdonk	1	2	3	0	0	0	1	2	3
Wondelgem	70	80	150	1	1	2	71	81	152
Zwijnaarde	33	50	83	0	0	0	33	50	83
Totaal	1137	1208	2345	53	30	83	1190	1238	2428

c) Aankomsten (van buiten Gent):

Deelgemeente	Belgen			Niet-Belgen			Totaal			
	M	V	Totaal	M	V	Totaal	M	V	Totaal	%
Afsnee	32	27	59	0	0	0	32	27	59	0,40%
Desteldonk	16	17	33	3	2	5	19	19	38	0,26%
Drongen	127	127	254	19	18	37	146	145	291	1,95%
Gentbrugge	308	345	653	119	97	216	427	442	869	5,83%
Gent-Centrum	3159	2662	5821	2291	2032	4323	5450	4694	10144	68,10%
Ledeberg	166	146	312	131	149	280	297	295	592	3,97%
Mariakerke	117	112	229	52	35	87	169	147	316	2,12%
Mendonk	0	1	1	0	0	0	0	1	1	0,01%
Oostakker	165	181	346	27	17	44	192	198	390	2,62%
Sint-Amandsberg	295	272	567	303	212	515	598	484	1082	7,26%
Sint-Denijs-Westrem	83	106	189	14	11	25	97	117	214	1,44%
Sint-Kruis-Winkel	23	24	47	2	5	7	25	29	54	0,36%
Terdonk	9	4	13	0	0	0	9	4	13	0,09%
Wondelgem	188	200	388	100	63	163	288	263	551	3,70%
Zwijnaarde	115	115	230	23	28	51	138	143	281	1,89%
Totaal	4803	4339	9142	3084	2669	5753	7887	7008	14895	100,00%

d) Vertrekken (naar buiten Gent):

Deelgemeente	Belgen			Niet-Belgen			Totaal			
	M	V	Totaal	M	V	Totaal	M	V	Totaal	%
Afsnee	19	25	44	5	3	8	24	28	52	0,34%
Desteldonk	13	19	32	0	1	1	13	20	33	0,21%
Drongen	173	175	348	13	13	26	186	188	374	2,42%
Gentbrugge	467	435	902	118	84	202	585	519	1104	7,16%
Gent-Centrum	3094	2754	5848	2116	1930	4046	5210	4684	9894	64,14%
Ledeberg	196	209	405	103	64	167	299	273	572	3,71%
Mariakerke	162	195	357	24	26	50	186	221	407	2,64%
Mendonk	4	2	6	0	0	0	4	2	6	0,04%
Oostakker	220	229	449	18	10	28	238	239	477	3,09%
Sint-Amandsberg	427	469	896	183	137	320	610	606	1216	7,88%
Sint-Denijs-Westrem	113	101	214	30	8	38	143	109	252	1,63%
Sint-Kruis-Winkel	27	44	71	3	2	5	30	46	76	0,49%
Terdonk	7	4	11	1	0	1	8	4	12	0,08%
Wondelgem	293	239	532	35	28	63	328	267	595	3,86%
Zwijnaarde	166	160	326	15	14	29	181	174	355	2,30%
Totaal	5381	5060	10441	2664	2320	4984	8045	7380	15425	100,00%

1.18. Verhuizingen binnen Gent per deelgemeente 2012

Naar Van	A F	DE	DR	GB	GT	LE	MA	ME	OO	SA	SD	SK	TE	WO	ZW	Totaal
AF	9		9	1	12		2		3	1	3					40
DE	2	2			6				13	2						25
DR	5		180	13	109	4	14		5	17	9			28	6	390
GB	6	1	12	564	431	114	20		49	80	14	2		36	10	1339
GT	36	16	238	662	9286	356	422		202	854	99	10	6	736	193	13119
LE	4	1	19	153	308	187	12		9	67	10	1		36	16	823
MA	3		26	7	188	9	160		8	17	5			130	11	564
ME					1			1								2
OO	1	11	5	19	125	6	11		305	83	1	8	2	19	2	598
SA	2	6	24	103	637	34	17		123	644	25	4		44	16	1679
SD	9		3	14	55	2	3		1	5	52			1	12	157
SK					4				7			7		2		20
TE			2		2								1			5
WO	2		10	11	248	4	49		30	19				280	3	657
ZW	1		19	6	76	1	11		11	9	9			10	136	289
Totaal	80	37	547	1553	11488	717	721	1	766	1798	227	32	9	1322	405	19707

1.19. Aantal gezinshoofden volgens aantal kinderen (31/12/2012)

Deelgemeente	0	1	2	3	4	5	6	7	8	9	10	10+	Totaal
GT	46109	7542	5562	2408	720	196	53	23	6	4	0	1	62624
%	73,6%	12,0%	8,9%	3,8%	1,1%	0,3%	0,1%	0,0%	0,0%	0,0%	0,0%	0,0%	
MA	3405	848	723	230	52	12	1	2	0	0	0	1	5274
%	64,6%	16,1%	13,7%	4,4%	1,0%	0,2%	0,0%	0,0%	0,0%	0,0%	0,0%	0,0%	
DR	3116	878	881	276	44	14	6	1	0	0	0	0	5216
%	59,7%	16,8%	16,9%	5,3%	0,8%	0,3%	0,1%	0,0%	0,0%	0,0%	0,0%	0,0%	
WO	3743	1100	779	230	50	17	4	1	0	0	0	0	5924
%	63,2%	18,6%	13,1%	3,9%	0,8%	0,3%	0,1%	0,0%	0,0%	0,0%	0,0%	0,0%	
SA	6507	1655	1489	551	137	29	8	2	1	1	0	0	10380
%	62,7%	15,9%	14,3%	5,3%	1,3%	0,3%	0,1%	0,0%	0,0%	0,0%	0,0%	0,0%	
OO	2949	1089	937	268	55	13	2	2	0	0	0	0	5315
%	55,5%	20,5%	17,6%	5,0%	1,0%	0,2%	0,0%	0,0%	0,0%	0,0%	0,0%	0,0%	
KA	581	185	178	46	15	2	0	0	0	0	0	0	1007
%	57,7%	18,4%	17,7%	4,6%	1,5%	0,2%	0,0%	0,0%	0,0%	0,0%	0,0%	0,0%	
GB	5791	1588	1235	394	96	14	6	4	1	0	0	0	9129
%	63,4%	17,4%	13,5%	4,3%	1,1%	0,2%	0,1%	0,0%	0,0%	0,0%	0,0%	0,0%	
LE	2808	605	470	202	55	8	1	0	0	0	0	0	4149
%	67,7%	14,6%	11,3%	4,9%	1,3%	0,2%	0,0%	0,0%	0,0%	0,0%	0,0%	0,0%	
SD	1641	400	381	144	21	4	1	1	0	0	0	0	2593
%	63,3%	15,4%	14,7%	5,6%	0,8%	0,2%	0,0%	0,0%	0,0%	0,0%	0,0%	0,0%	
ZW	1877	489	397	156	36	6	1	0	0	0	0	0	2962
%	63,4%	16,5%	13,4%	5,3%	1,2%	0,2%	0,0%	0,0%	0,0%	0,0%	0,0%	0,0%	

2. Natuurlijke groei van de bevolking

2.1. Componenten van de loop van de bevolking

Geboorten (wettelijke bevolking)

	mannen	vrouwen	totaal
- Belgen :			
- geboren in de Stad Gent	1397	1324	2721
- geboren in een andere gemeente	55	55	110
- geboren in het buitenland	4	6	10
totaal :	1456	1385	2841
- Niet-Belgen :			
- geboren in de Stad Gent	249	219	468
- geboren in een andere gemeente	4	4	8
- geboren in het buitenland	1	5	6
totaal :	254	228	482
totaal aantal geboorten :	1710	1613	3323

Overlijdens (wettelijke bevolking) :

	mannen	vrouwen	totaal
- Belgen :			
- overleden in de Stad Gent	1061	1165	2226
- overleden in een andere gemeente	62	38	100
- overleden in het buitenland	14	5	19
totaal :	1137	1208	2345
- Niet-Belgen :			
- overleden in de Stad Gent	43	23	66
- overleden in een andere gemeente	2	3	5
- overleden in het buitenland	8	4	12
totaal :	53	30	83
totaal aantal overlijdens :	1190	1238	2428

	mannen	vrouwen	totaal
<u>Natuurlijke groei :</u> (geboorten - overlijdens)	520	375	895

2.1.1. Evolutie van de natuurlijke groei (absoluut)

	geboorten	sterftes	natuurlijke groei
1966	2304	2443	-139
1967	2291	2297	-6
1968	2249	2486	-237
1969	2101	2409	-308
1970	2161	2360	-199
1971	2078	2280	-202
1972	1912	2194	-282
1973	1838	2256	-418
1974	1830	2299	-469
1975	1793	2146	-353
1976	1830	2095	-265
1977	3011	3213	-202
1978	3032	3416	-384
1979	3001	3069	-68
1980	2990	3329	-339
1981	2868	3132	-264
1982	2736	3106	-370
1983	2627	3140	-513
1984	2580	3030	-450
1985	2587	3091	-504
1986	2675	2965	-290
1987	2739	2864	-125
1988	2730	2786	-56
1989	2844	2723	121
1990	2879	2652	227
1991	3094	2619	475
1992	2936	2623	313
1993	2807	2738	69
1994	2787	2610	177
1995	2717	2591	126
1996	2748	2516	232
1997	2680	2577	103
1998	2594	2464	130
1999	2611	2457	154
2000	2692	2508	184
2001	2614	2449	165
2002	2610	2444	166
2003	2617	2458	159
2004	2931	2373	558
2005	3002	2331	671
2006	3072	2220	852
2007	3050	2317	733
2008	3335	2298	1037
2009	3444	2304	1140
2010	3503	2350	1153
2011	3449	2199	1250
2012	3323	2428	895

natuurlijke groei = geboorten - overlijdens

2.1.2. Evolutie van de natuurlijke groei (abs.)

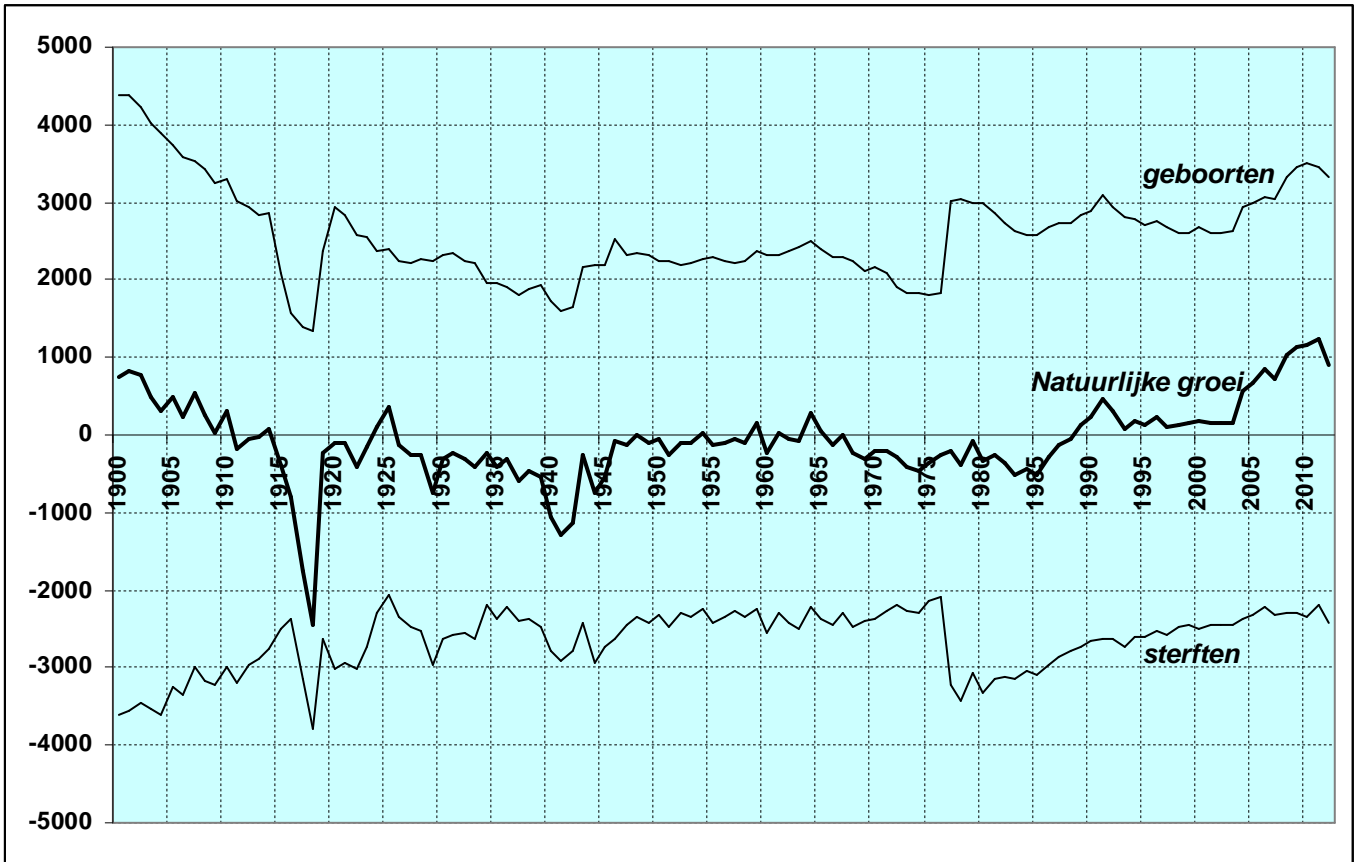

2.2. Geboortevolutie en vruchtbaarheid

2.2.1. Aantal geboorten naar geslacht. Bruto-geboortecijfer (in promille).

jaar	jongens	meisjes	totaal	bruto-geb.cijfer
1970	1104	1057	2161	14.52
1971	1089	989	2078	14.02
1972	1011	901	1912	13.08
1973	915	923	1838	12.72
1974	932	898	1830	12.70
1975	958	835	1793	12.58
1976	946	884	1830	13.09
1977	1539	1472	3011	12.23
1978	1553	1479	3032	12.45
1979	1560	1441	3001	12.42
1980	1515	1475	2990	12.46
1981	1502	1366	2868	12.07
1982	1370	1366	2736	11.57
1983	1322	1305	2627	11.16
1984	1339	1241	2580	10.99
1985	1330	1257	2587	11.04
1986	1394	1281	2675	11.44
1987	1404	1335	2739	11.77
1988	1404	1326	2730	11.82
1989	1448	1396	2844	12.32
1990	1517	1362	2879	12.49
1991	1584	1510	3094	13.45
1992	1515	1421	2936	12.78
1993	1451	1356	2807	12.29
1994	1391	1396	2787	12.25
1995	1375	1342	2717	12.00
1996	1432	1316	2748	12.19
1997	1360	1320	2680	11.94
1998	1322	1272	2594	11.58
1999	1350	1261	2611	11.65
2000	1355	1337	2692	11.99
2001	1371	1243	2614	11.56
2002	1317	1293	2610	11.45
2003	1330	1287	2617	11.42
2004	1450	1481	2931	12,70
2005	1543	1459	3002	12,89
2006	1573	1499	3072	13,08
2007	1560	1490	3050	12,87
2008	1664	1671	3335	13,92
2009	1769	1675	3444	14,16
2010	1821	1682	3503	14,20
2011	1746	1703	3449	13,95
2012	1710	1613	3323	13,40

Bruto-geboortecijfer = aantal geboorten t.o.v. het aantal inwoners

**2.2.2. Aantal geboorten en bruto-geboortecijfer (in promille) :
Belgen, Niet-Belgen en totale bevolking**

jaar	aantal			promille		
	Belgen	Vre.	Totaal	Belgen	Vre.	Totaal
1992	2586	350	2936	12,20	19,68	12,78
1993	2472	335	2807	11,73	18,96	12,29
1994	2446	341	2787	11,65	19,57	12,25
1995	2421	296	2717	11,57	17,19	12,00
1996	2453	295	2748	11,77	17,30	12,19
1997	2450	230	2680	11,80	13,65	11,94
1998	2352	242	2594	11,34	14,61	11,58
1999	2371	240	2611	11,46	13,94	11,65
2000	2414	278	2692	11,56	17,56	11,99
2001	2442	172	2614	11,55	11,79	11,56
2002	2447	163	2610	11,49	10,91	11,45
2003	2455	162	2617	11,50	10,34	11,42
2004	2714	217	2931	12,65	13,45	12,70
2005	2777	225	3002	12,91	12,55	12,89
2006	2797	275	3072	12,96	14,49	13,08
2007	2747	303	3050	12,74	14,18	12,87
2008	2958	377	3335	13,70	15,95	13,92
2009	3020	424	3444	13,93	16,10	14,16
2010	3018	485	3503	13,87	16,63	14,20
2011	2931	518	3449	13,50	17,19	13,95
2012	2841	482	3323	13,03	16,12	13,40

**2.2.3. Algemeen vruchtbaarheidscijfer (GFR) (in promille) :
Belgen, Niet-Belgen, totale bevolking.**

	Belgen	Niet-Belgen	Totaal
1992	50,4	75,14	52,46
1993	48,44	69,78	50,27
1994	48,35	70,33	50,28
1995	48,30	59,97	49,27
1996	49,36	58,22	50,08
1997	49,71	45,17	49,29
1998	47,68	53,11	48,19
1999	47,20	59,31	48,37
2000	48,94	81,67	52,06
2001	48,93	58,15	49,75
2002	48,72	34,50	47,50
2003	48,77	32,91	47,36
2004	53,70	42,13	52,63
2005	54,83	40,55	53,42
2006	54,53	42,56	53,26
2007	53,65	43,89	52,53
2008	58,30	48,68	57,07
2009	59,97	51,04	58,70
2010	58,67	46,87	56,82
2011	58,74	47,80	56,92
2012	56,23	45,08	54,23

$$\text{GFR} = \frac{\text{totaal aantal geboorten}}{\text{aantal vrouwen in de vruchtbare leeftijd}} \times 1000$$

**2.2.4. Algemeen vruchtbaarheidscijfer (GFR) (in promille) :
Belgen, Niet-Belgen, totale bevolking.(lijndiagram)**

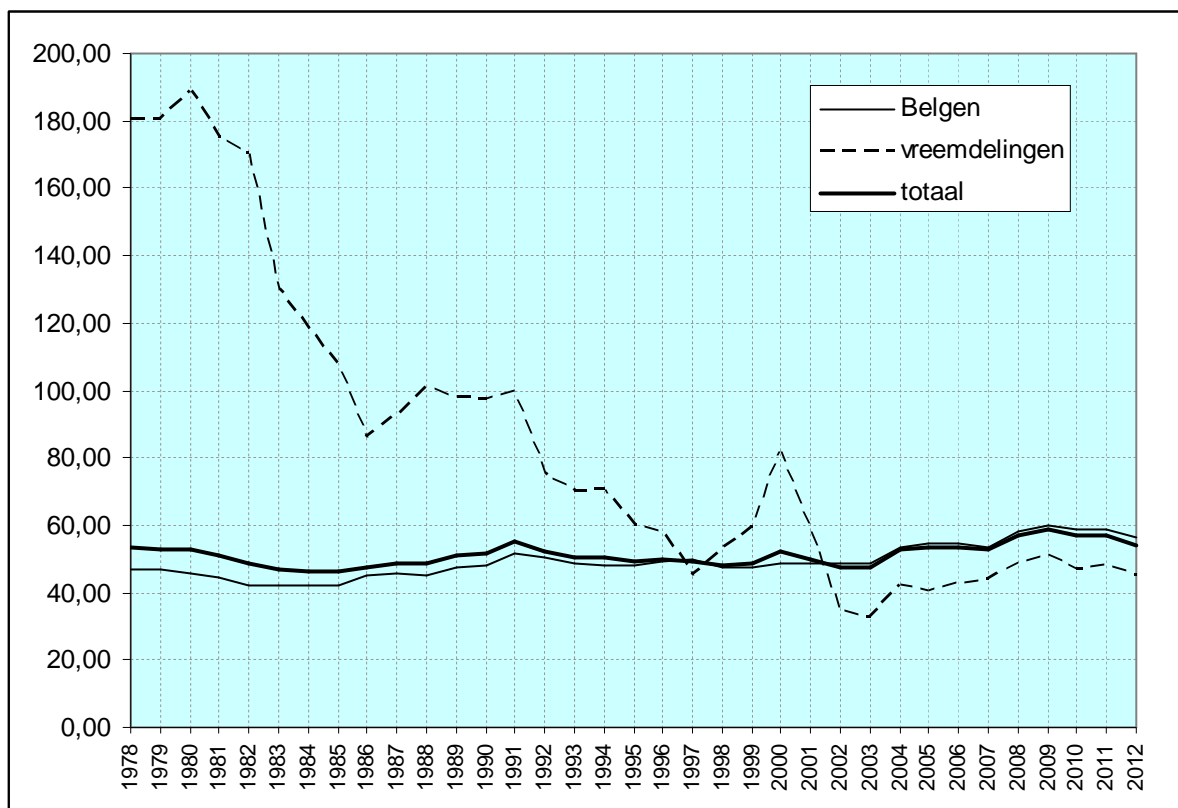

$$\text{GFR} = \frac{\text{totaal aantal geboorten}}{\text{aantal vrouwen in de vruchtbare leeftijd}} \times 1000$$

**2.2.5. Totaal vruchtbaarheidscijfer (TFR) en bruto- reproductiecijfer van Kuczynski (Kb) 2012
Belgen en Niet-Belgen.**

	TFR	Kb
Belgen	1762,77	858,74
Niet-Belgen	1222,76	592,44
TOTAAL	1649,76	802,04

Vruchtbaarheidscijfer (TFR) : aantal *geboorten* volgens de leeftijd van de moeder in verhouding tot het gemiddeld aantal vrouwen van die leeftijd (promille), gesommeerd voor alle vruchtbare leeftijdjaren (15 - 49 jaar)

Bruto-reproductiecijfer van Kuczynski (Kb) : aantal *geboren meisjes* volgens de leeftijd van de moeder in verhouding tot het gemiddeld aantal vrouwen van die leeftijd (promille), gesommeerd voor alle vruchtbare leeftijdjaren (15 - 49 jaar)

**2.2.6. Aantal geboorten naar leeftijd van de moeder
Belgen en Niet-Belgen. jaar 2012**

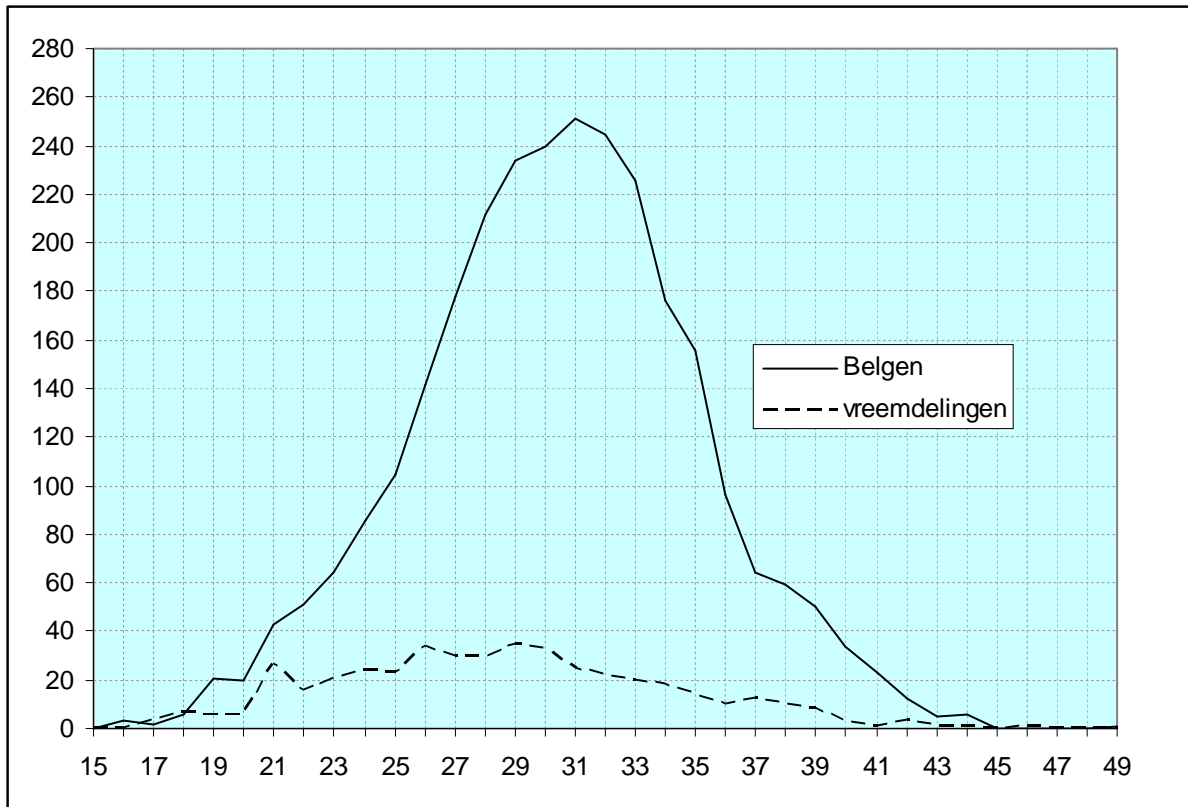

**2.2.7. Leeftijdsspecifiek vruchtbaarheidscijfer (in promille)
Belgen en Niet-Belgen. jaar 2012.**

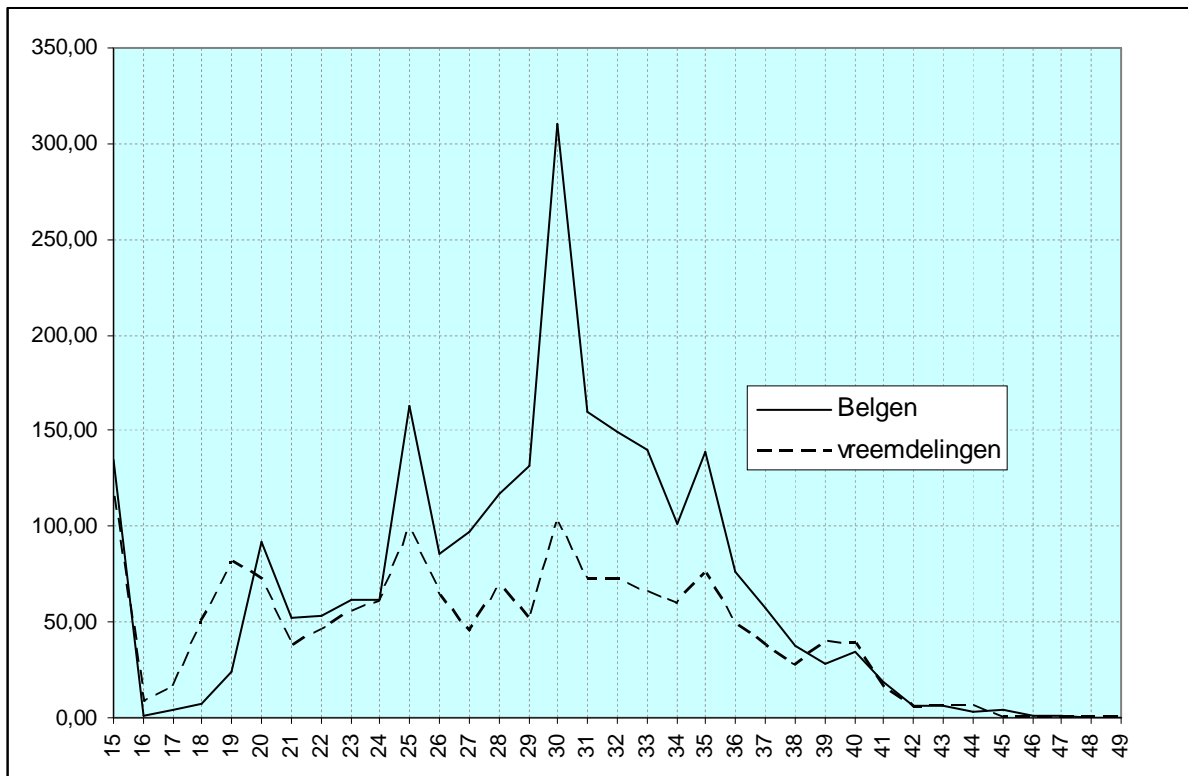

aantal geboorten volgens de leeftijd van de moeder
----- X 1000
totaal aantal vrouwen van die leeftijd

2.3. Overlijdens en Sterftcijfer

2.3.1. Aantal overlijdens naar geslacht. Bruto-sterftcijfer (in promille).

jaar	mannen	vrouwen	totaal	bruto-st.cijfer
1970	1181	1179	2360	15.85
1971	1172	1108	2280	15.39
1972	1160	1034	2194	15.00
1973	1204	1052	2256	15.62
1974	1171	1128	2299	15.95
1975	1134	1012	2146	15.05
1976	1074	1021	2095	14.98
1977	1668	1545	3213	13.05
1978	1753	1663	3416	14.03
1979	1572	1497	3069	12.70
1980	1729	1600	3329	13.87
1981	1617	1515	3132	13.18
1982	1638	1468	3106	13.13
1983	1614	1526	3140	13.34
1984	1571	1459	3030	12.91
1985	1553	1538	3091	13.20
1986	1500	1465	2965	12.68
1987	1447	1417	2864	12.31
1988	1425	1361	2786	12.06
1989	1387	1336	2723	11.80
1990	1370	1282	2652	11.51
1991	1321	1298	2619	11.38
1992	1359	1264	2623	11.41
1993	1319	1419	2738	11.99
1994	1313	1297	2610	11.48
1995	1320	1271	2591	11.44
1996	1312	1204	2516	11.16
1997	1256	1321	2577	11.48
1998	1194	1270	2464	11.00
1999	1217	1240	2457	10.96
2000	1245	1263	2508	11.17
2001	1229	1220	2449	10.83
2002	1194	1250	2444	10.73
2003	1204	1254	2458	10.73
2004	1179	1194	2373	10.28
2005	1173	1158	2331	10.01
2006	1085	1135	2220	9,45
2007	1141	1176	2317	9,78
2008	1090	1208	2298	9,59
2009	1166	1138	2304	9,48
2010	1103	1247	2350	9,53
2011	1072	1127	2199	8,89
2012	1190	1238	2428	9,79

$$\text{Bruto-sterftcijfer} = \frac{\text{aantal overlijdens}}{\text{totale bevolking}} \times 1000$$

**2.3.2. Aantal overlijdens en bruto-sterftcijfer (in promille) :
Belgen, Niet-Belgen en totale bevolking.**

jaar	aantal			promille		
	Belgen	Vre.	Totaal	Belgen	Vre.	Totaal
1991	2553	66	2619	12,00	3,81	11,38
1992	2540	83	2623	11,98	4,67	11,41
1993	2682	56	2738	12,73	3,17	11,99
1994	2549	61	2610	12,14	3,50	11,48
1995	2526	65	2591	12,07	3,78	11,44
1996	2459	57	2516	11,80	3,34	11,16
1997	2512	65	2577	12,10	3,86	11,48
1998	2396	68	2464	11,55	4,10	11,00
1999	2395	62	2457	11,57	3,60	10,96
2000	2443	65	2508	11,70	4,11	11,17
2001	2383	66	2449	11,27	4,52	10,83
2002	2376	68	2444	11,16	4,55	10,73
2003	2399	59	2458	11,24	3,76	10,73
2004	2309	64	2373	10,76	3,97	10,28
2005	2245	86	2331	10,44	4,80	10,01
2006	2147	73	2220	9,95	3,85	9,45
2007	2250	67	2317	10,43	3,14	9,78
2008	2220	78	2298	10,28	3,30	9,59
2009	2236	68	2304	10,31	2,58	9,48
2010	2278	72	2350	10,47	2,47	9,53
2011	2114	85	2199	9,74	2,82	8,89
2012	2345	83	2428	10,75	2,78	9,79

**2.3.3. Leeftijdsspecifieke sterftcijfers* (in promille)
per geslacht. Jaar 2012**

Leeftijdsklasse	mannen	vrouwen
0-4	1,30	0,90
5-9	0,00	0,20
10-14	0,30	0,20
15-19	0,20	0,20
20-24	0,50	0,00
25-29	0,70	0,40
30-34	1,60	0,30
35-39	1,00	0,80
40-44	1,50	1,40
45-49	2,70	2,70
50-54	4,90	3,30
55-59	6,90	5,00
60-64	12,30	7,70
65-69	16,60	10,60
70-74	33,20	15,20
75-79	42,70	24,80
80-84	80,20	47,50
85-89	139,80	100,00
90-94	273,70	151,50
95-99	490,20	398,20
100+	714,30	531,90

* = $\frac{\text{aantal overlijdens in een leeftijdsklasse}}{\text{aantal inwoners van die leeftijdsklasse}} \times 1000$

2.3.4. Mediane leeftijd(*) bij overlijden, per geslacht

jaar	Mannen	Vrouwen
1990	75,2	81,2
1991	75	81,7
1992	74,9	81,7
1993	75	82,6
1994	74,5	81,9
1995	74,8	81,9
1996	74	82,3
1997	75	83
1998	75,2	82
1999	75,5	83,1
2000	76	82,6
2001	76,2	83,1
2002	75,5	82,6
2003	76,7	83,3
2004	76,5	83,4
2005	75,4	80,6
2006	77,8	83,6
2007	77	83,5
2008	76,4	81,2
2009	77,3	84,8
2010	78	84,9
2011	78,3	84,6
2012	79,1	84,5

2.3.5. Mediane leeftijd (*) bij overlijden, per geslacht (staafdiagram)

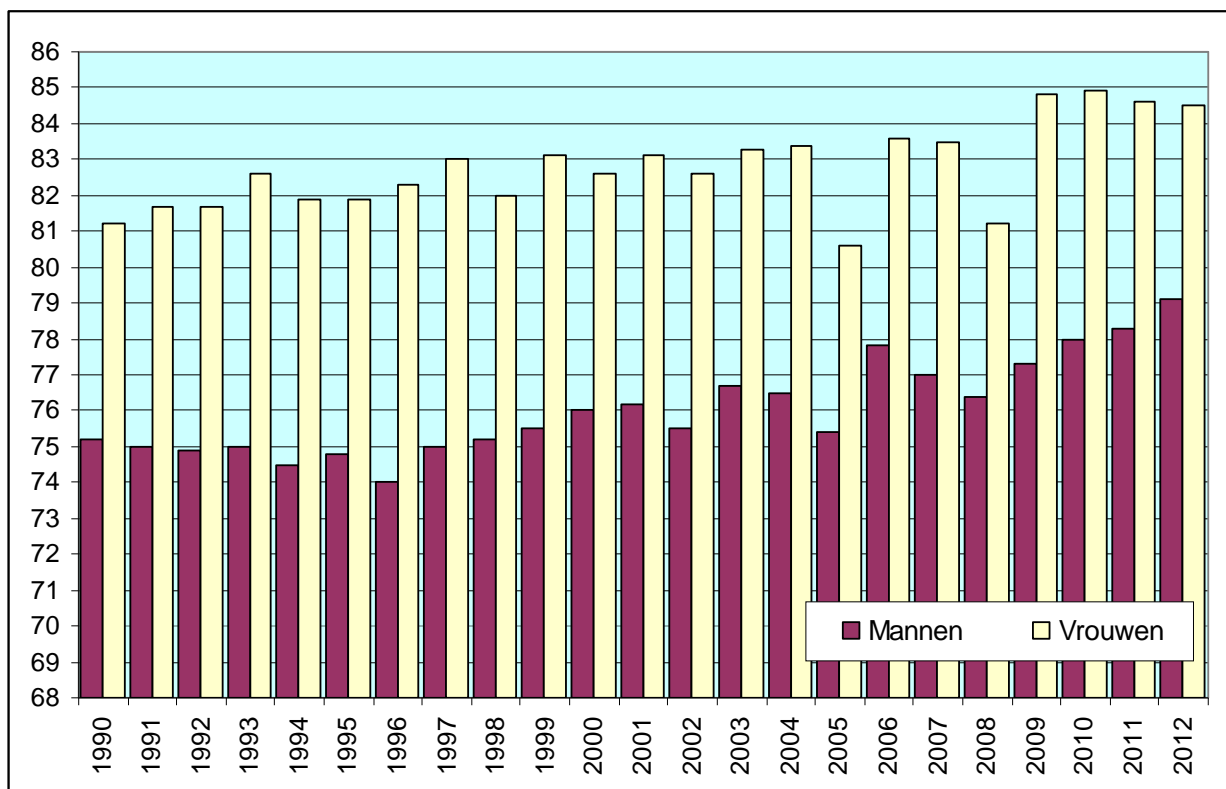

* = schatting van de levensverwachting bij geboorte gedurende een bepaald jaar

**2.3.6. Bruto-geboortecijfer (CBR) en Bruto-sterftecijfer (CDR)
in promille**

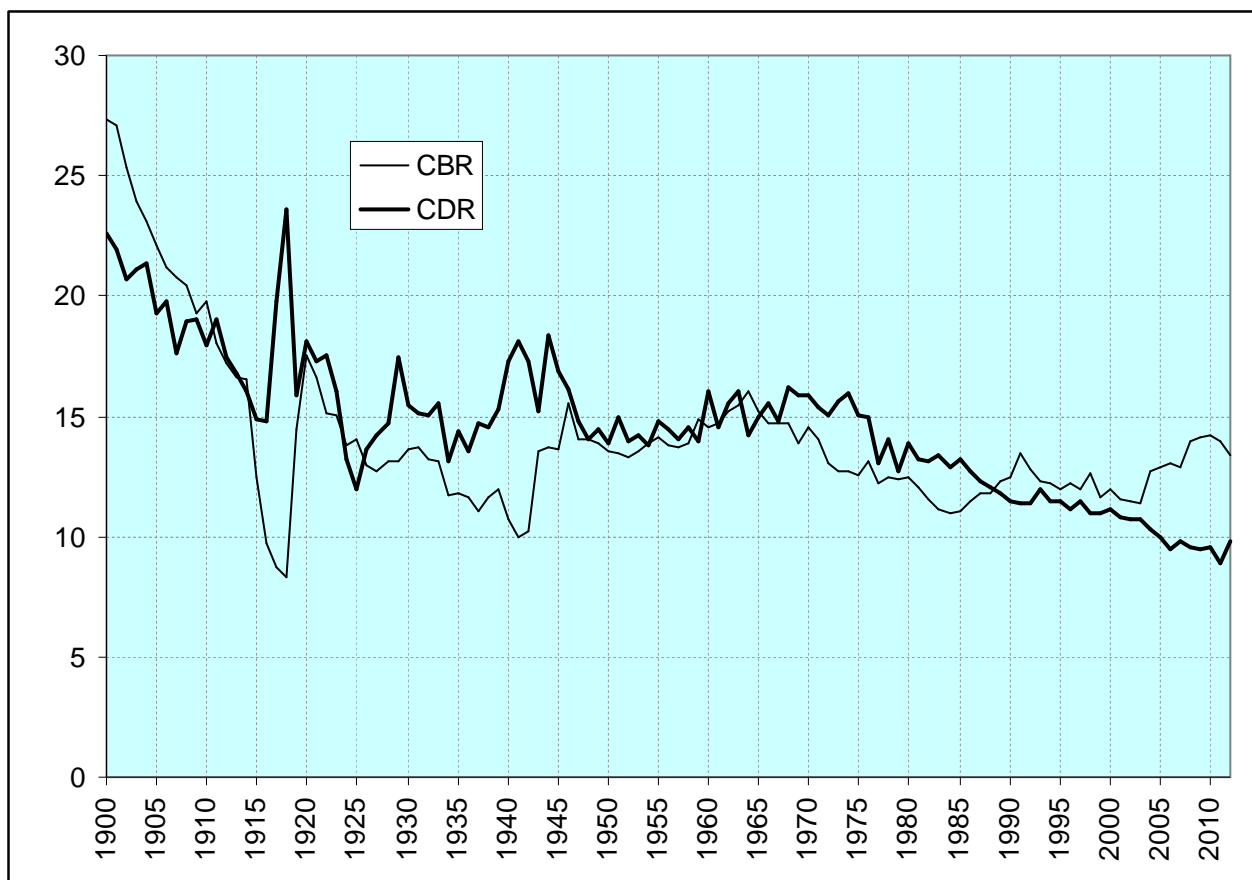

CBR = aantal geboorten t.o.v. de totale bevolking (in promille)
CDR = aantal overlijdens t.o.v. de totale bevolking (in promille)

3. Huwelijken en echtscheidingen

3.1. Aantal huwelijken en echtscheidingen

jaar	huwelijken	echtscheidingen
1965	1225	170
1966	1214	165
1967	1188	149
1968	1126	167
1969	1168	187
1970	1088	177
1971	1095	189
1972	1111	216
1973	1091	246
1974	1047	290
1975	1020	357
1976	995	396
1977	1736	499
1978	1603	517
1979	1628	520
1980	1562	547
1981	1537	552
1982	1497	568
1983	1498	590
1984	1470	594
1985	1475	588
1986	1398	552
1987	1402	600
1988	1422	652
1989	1454	628
1990	1607	566
1991	1458	673
1992	1415	671
1993	1274	617
1994	1234	596
1995	1246	899
1996	1215	831
1997	1109	668
1998	999	697
1999	965	685
2000	971	672
2001	963	668
2002	1016	706
2003	1081	741
2004	1116	664
2005	1013	717
2006	1155	624
2007	1129	701
2008	1201	690
2009	1105	671
2010	1103	556
2011	1107	639
2012	1105	533

3.2. Bruto-huwelijkscijfer (BHC) en bruto-echtscheidingscijfer (BEC) in promille (t.o.v. de totale bevolking)

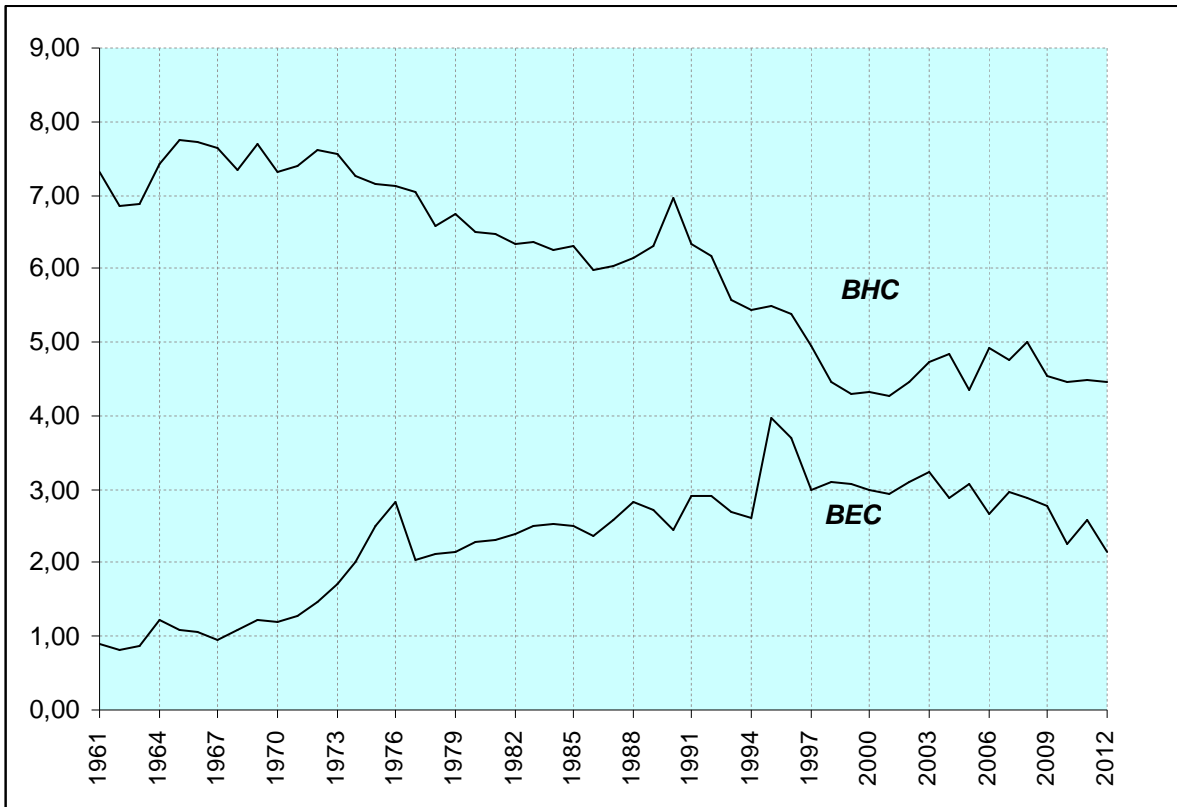

BHC= (hwl/totale bevolking) X 1000

BEC= (es/totale bevolking) X 1000

3.3. Verhouding van het aantal echtscheidingen tot het aantal huwelijken (in %)

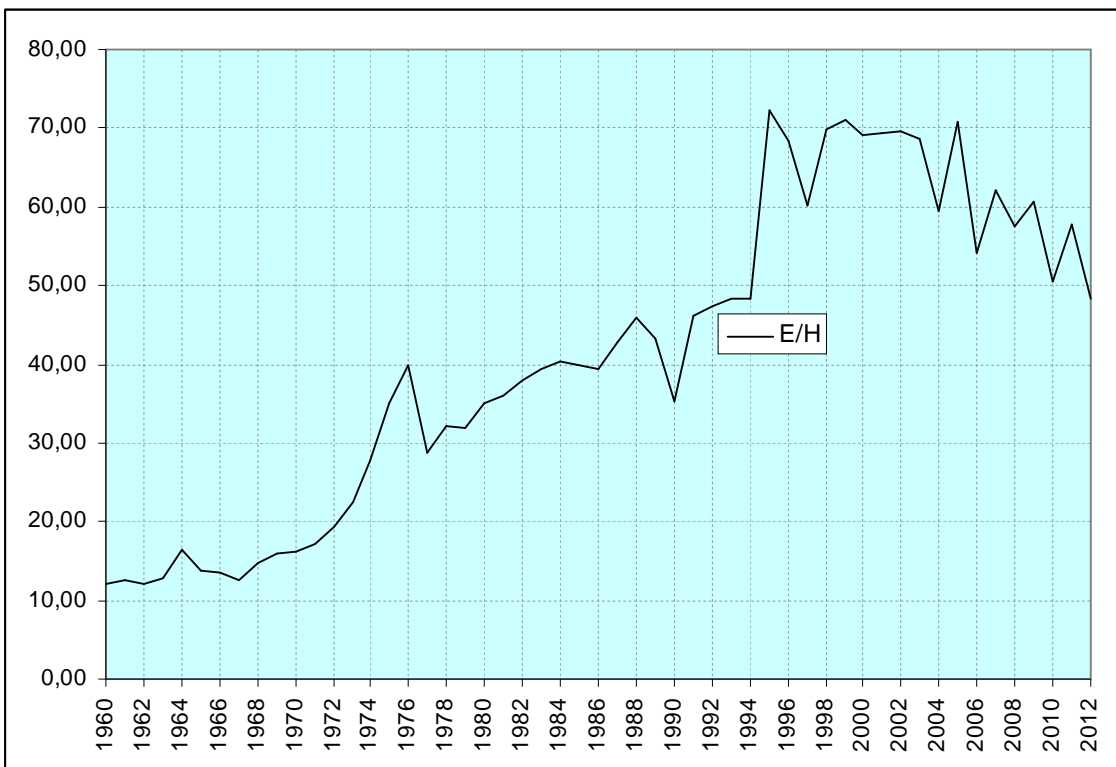

= (es/huw) X 100

3.4. Bevolkingsindeling naar Burgerlijke stand, geslacht en leeftijd (31/12/2012)

	ongehuwd			gehuwd			echtgescheiden			weduwe(naren)		
	M	V	TOTAAL	M	V	TOTAAL	M	V	TOTAAL	M	V	TOTAAL
0-4	7931	7694	15625	0	0	0	0	0	0	0	0	0
5-9	6559	6405	12964	0	0	0	0	0	0	0	0	0
10-14	6064	5825	11889	0	0	0	0	0	0	0	0	0
15-19	6257	6054	12311	3	45	48	0	0	0	0	0	0
20-24	7736	7409	15145	318	875	1193	19	51	70	0	2	2
25-29	9411	8327	17738	1786	2725	4511	161	240	401	2	8	10
30-34	7297	5663	12960	3502	4017	7519	396	569	965	5	19	24
35-39	4803	3453	8256	3819	3985	7804	660	829	1489	8	38	46
40-44	3385	2279	5664	4086	4055	8141	996	1256	2252	21	116	137
45-49	2405	1602	4007	4387	4342	8729	1409	1743	3152	37	157	194
50-54	1733	1257	2990	4502	4541	9043	1587	1773	3360	78	251	329
55-59	1178	888	2066	4263	4133	8396	1493	1695	3188	136	435	571
60-64	726	602	1328	4066	3620	7686	1148	1387	2535	219	713	932
65-69	432	390	822	3582	3328	6910	864	1068	1932	298	1067	1365
70-74	269	319	588	2817	2526	5343	494	666	1160	368	1287	1655
75-79	215	344	559	2612	2248	4860	293	501	794	489	1949	2438
80-84	137	332	469	1840	1358	3198	174	311	485	579	2465	3044
85-89	64	247	311	799	477	1276	40	137	177	492	2008	2500
90-94	19	116	135	198	109	307	13	52	65	223	1010	1233
95+	6	28	34	12	6	18	2	9	11	38	230	268
Totaal	66627	59234	125861	42592	42390	84982	9749	12287	22036	2993	11755	14748

3.5. Bevolking naar Burgerlijke stand

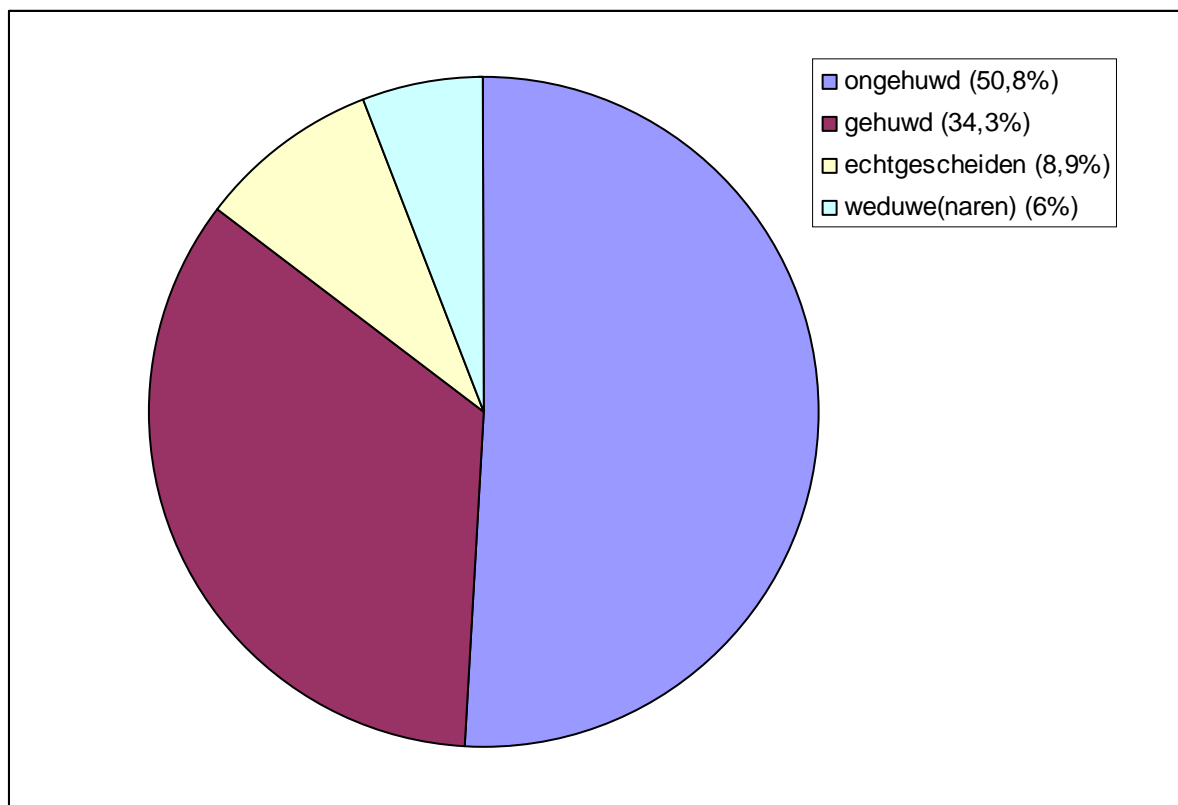

3.6. Bevolking naar Burgerlijke stand en leeftijd

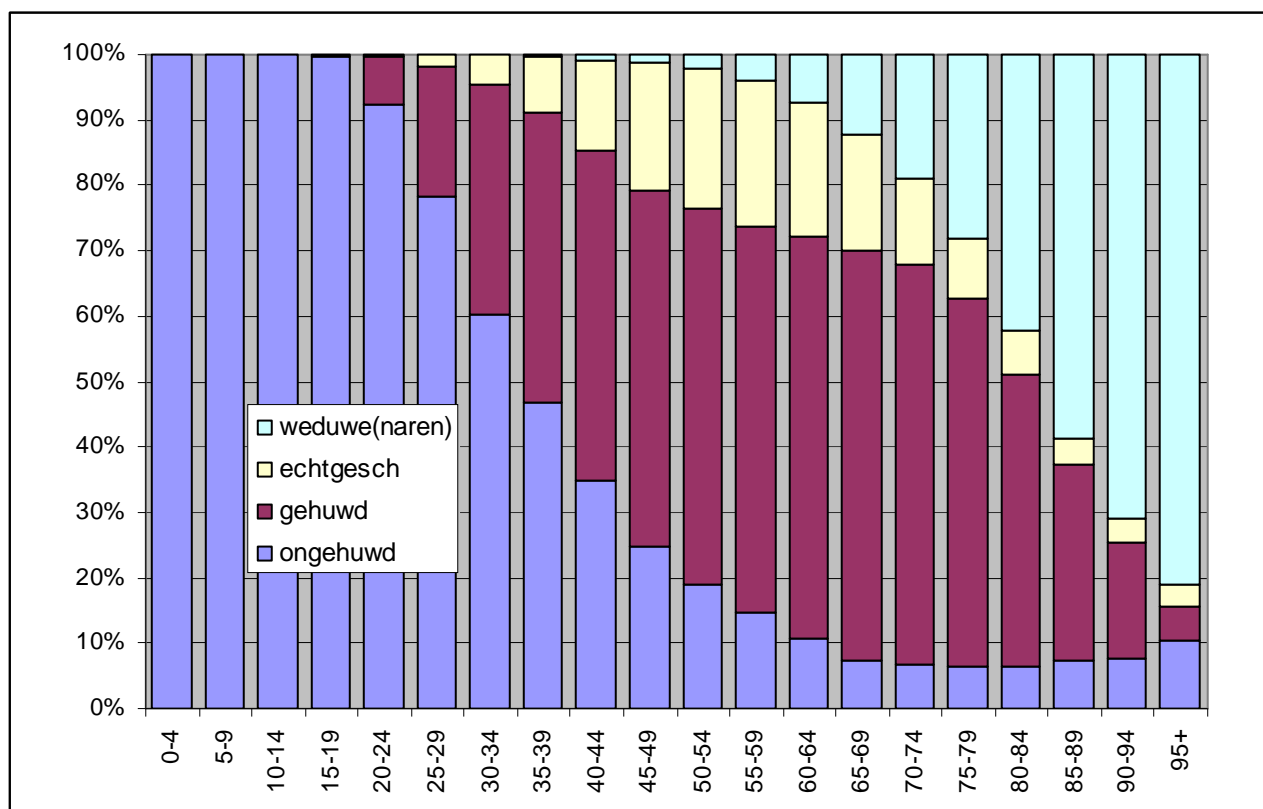

3.7. Wettelijke samenwoning naar geslacht (evolutie) – afleggen verklaring gedurende het jaar

Jaar	M-M	V-V	M-V	Totaal
2000	23	13	35	71
2001	24	14	681	719
2002	10	3	82	95
2003	4	3	118	125
2004	14	6	196	216
2005	7	8	299	314
2006	9	8	304	321
2007	9	12	487	508
2008	22	15	871	908
2009	13	19	1069	1101
2010	14	19	1023	1056
2011	25	23	1059	1107
2012	31	24	970	1025

4. Migraties

4.1. Migraties vanuit en naar Gent in 2012 (*)

Immigratie (incl. overschrijvingen wachtregister) :

	mannen	vrouwen	Totaal
- Belgen :	4803	4339	9142
- Niet-Belgen :	3084	2669	5753
totale immigratie :	7887	7008	14895

Emigratie :

	mannen	vrouwen	Totaal
- Belgen :	5381	5060	10441
- Niet-Belgen :	2664	2320	4984
totale emigratie :	8045	7380	15425

Migratiesaldo : (immigratie - emigratie)

	mannen	vrouwen	Totaal
- Belgen :	-578	-721	-1299
- Niet-Belgen :	420	349	769
totaal :	-158	-372	-530

(*) : Voor details over de herkomst en/of bestemming, zie verdere tabellen inzake migraties.

4.2. Immigratie in 2012 volgens herkomst : Belgische arrondissementen en provincies, buitenland en onbekende herkomst ; Belgen/Niet-Belgen, per geslacht.

herkomst	Belgen			Niet-Belgen			Totaal		
	M	V	tot.	M	V	tot.	M	V	tot.
Antwerpen	153	153	306	53	37	90	206	190	396
Mechelen	54	44	98	5	2	7	59	46	105
Turnhout	59	40	99	7	4	11	66	44	110
Antwerpen	266	237	503	65	43	108	331	280	611
Brussel	111	97	208	106	67	173	217	164	381
Halle-Vilvoorde	134	122	256	13	5	18	147	127	274
Leuven	79	71	150	18	25	43	97	96	193
Vlaams-Brabant	213	193	406	31	30	61	244	223	467
Nijvel	5	7	12	0	1	1	5	8	13
Waals- Brabant	5	7	12	0	1	1	5	8	13
Brugge	264	250	514	17	7	24	281	257	538
Diksmuide	35	32	67	0	0	0	35	32	67
Ieper	69	70	139	6	7	13	75	77	152
Kortrijk	166	197	363	23	11	34	189	208	397
Oostende	94	114	208	18	8	26	112	122	234
Roeselare	65	89	154	4	3	7	69	92	161
Tielt	76	76	152	11	4	15	87	80	167
Veurne	45	50	95	2	1	3	47	51	98
West-Vlaanderen	814	878	1692	81	41	122	895	919	1814
Aalst	242	221	463	25	18	43	267	239	506
Dendermonde	244	254	498	20	15	35	264	269	533
Eeklo	207	190	397	21	10	31	228	200	428
Gent	1442	1423	2865	104	87	191	1546	1510	3056
Oudenaarde	191	182	373	16	5	21	207	187	394
Sint-Niklaas	203	188	391	17	20	37	220	208	428
Oost-Vlaanderen	2529	2458	4987	203	155	358	2732	2613	5345
Aat	5	1	6	0	0	0	5	1	6
Bergen	2	1	3	4	0	4	6	1	7
Charleroi	3	4	7	11	7	18	14	11	25
Doornik	4	4	8	0	1	1	4	5	9
Moeskroen	0	3	3	0	0	0	0	3	3
Thuin	0	0	0	0	0	0	0	0	0
Zinnik	1	1	2	0	0	0	1	1	2
Henegouwen	15	14	29	15	8	23	30	22	52

herkomst	Belgen			Niet-Belgen			Totaal		
	M	V	tot.	M	V	tot.	M	V	tot.
Borgworm	0	0	0	0	1	1	0	1	1
Hoei	3	0	3	0	1	1	3	1	4
Luik	3	8	11	17	14	31	20	22	42
Verviers	1	1	2	1	3	4	2	4	6
Luik	7	9	16	18	19	37	25	28	53
Hasselt	41	37	78	14	5	19	55	42	97
Maaseik	19	21	40	2	3	5	21	24	45
Tongeren	14	13	27	2	2	4	16	15	31
Limburg	74	71	145	18	10	28	92	81	173
Aarlen	0	1	1	0	0	0	0	1	1
Bastenaken	2	2	4	0	1	1	2	3	5
Marche-en-Famenne	0	0	0	0	0	0	0	0	0
Neufchâteau	2	7	9	6	0	6	8	7	15
Virton	1	4	5	0	0	0	1	4	5
Luxemburg	5	14	19	6	1	7	11	15	26
Dinant	0	2	2	0	1	1	0	3	3
Namen	2	2	4	2	1	3	4	3	7
Philippeville	1	2	3	0	0	0	1	2	3
Namen	3	6	9	2	2	4	5	8	13
België	4042	3984	8026	545	377	922	4587	4361	8948
buitenland	180	143	323	2223	2054	4277	2403	2197	4600
onbekend	581	212	793	316	238	554	897	450	1347
totaal	4803	4339	9142	3084	2669	5753	7887	7008	14895

4.3. Emigratie in 2012 volgens bestemming : Belgische arrondissementen en provincies, buitenland en onbekend : Belgen/Niet-Belgen, per geslacht.

bestemming	Belgen			Niet-Belgen			Totaal		
	M	V	tot.	M	V	tot.	M	V	tot.
Antwerpen	149	172	321	39	39	78	188	211	399
Mechelen	58	51	109	2	6	8	60	57	117
Turnhout	52	33	85	7	8	15	59	41	100
Antwerpen	259	256	515	48	53	101	307	309	616
Brussel	99	106	205	82	55	137	181	161	342
Halle-Vilvoorde	95	88	183	7	3	10	102	91	193
Leuven	73	58	131	32	29	61	105	87	192
Vlaams-Brabant	168	146	314	39	32	71	207	178	385
Nijvel	3	3	6	1	3	4	4	6	10
Waals-Brabant	3	3	6	1	3	4	4	6	10
Brugge	162	175	337	19	13	32	181	188	369
Diksmuide	10	12	22	1	2	3	11	14	25
Ieper	25	20	45	0	1	1	25	21	46
Kortrijk	144	156	300	29	18	47	173	174	347
Oostende	107	95	202	13	7	20	120	102	222
Roeselare	44	51	95	13	12	25	57	63	120
Tielt	71	73	144	12	10	22	83	83	166
Veurne	46	44	90	1	0	1	47	44	91
West-Vlaanderen	609	626	1235	88	63	151	697	689	1386
Aalst	221	219	440	24	32	56	245	251	496
Dendermonde	300	295	595	43	32	75	343	327	670
Eeklo	217	210	427	40	44	84	257	254	511
Gent	2229	2229	4458	218	151	369	2447	2380	4827
Oudenaarde	263	247	510	18	16	34	281	263	544
Sint-Niklaas	176	179	355	34	30	64	210	209	419
Oost-Vlaanderen	3406	3379	6785	377	305	682	3783	3684	7467
Aat	6	12	18	0	0	0	6	12	18
Bergen	2	3	5	2	0	2	4	3	7
Charleroi	2	2	4	3	0	3	5	2	7
Doornik	3	4	7	4	2	6	7	6	13
Moeskroen	0	0	0	1	3	4	1	3	4
Thuin	1	3	4	0	0	0	1	3	4
Zinnik	1	1	2	1	2	3	2	3	5
Henegouwen	15	25	40	11	7	18	26	32	58

bestemming	Belgen			Niet-Belgen			Totaal		
	M	V	tot.	M	V	tot.	M	V	tot.
Borgworm	0	0	0	0	0	0	0	0	0
Hoei	0	2	2	0	0	0	0	2	2
Luik	3	9	12	8	5	13	11	14	25
Verviers	3	0	3	4	0	4	7	0	7
Luik	6	11	17	12	5	17	18	16	34
Hasselt	28	32	60	13	10	23	41	42	83
Maaseik	17	12	29	1	4	5	18	16	34
Tongeren	8	9	17	2	3	5	10	12	22
Limburg	53	53	106	16	17	33	69	70	139
Aarlen	0	0	0	3	1	4	3	1	4
Bastenaken	0	0	0	0	0	0	0	0	0
Marche-en-Famenne	0	0	0	0	1	1	0	1	1
Neufchâteau	1	0	1	1	2	3	2	2	4
Virton	2	3	5	0	0	0	2	3	5
Luxemburg	3	3	6	4	4	8	7	7	14
Dinant	3	1	4	0	0	0	3	1	4
Namen	2	1	3	3	1	4	5	2	7
Philippeville	0	1	1	0	0	0	0	1	1
Namen	5	3	8	3	1	4	8	4	12
België	4626	4611	9237	681	545	1226	5307	5156	10463
buitenland	314	271	585	540	678	1218	854	949	1803
onbekend	441	178	619	1443	1097	2540	1884	1275	3159
totaal	5381	5060	10441	2664	2320	4984	8045	7380	15425

4.4. Migratiesaldi per herkomst / bestemming : Belgische arrondissementen en provincies, buitenland en onbekend ; Belgen / Niet-Belgen per geslacht

Plaats	Belgen			Niet-Belgen			Totaal		
	M	V	tot.	M	V	tot.	M	V	tot.
Antwerpen	4	-19	-15	14	-2	12	18	-21	-3
Mechelen	-4	-7	-11	3	-4	-1	-1	-11	-12
Turnhout	7	7	14	0	-4	-4	7	3	10
Antwerpen	7	-19	-12	17	-10	7	24	-29	-5
Brussel	12	-9	3	24	12	36	36	3	39
Halle-Vilvoorde	39	34	73	6	2	8	45	36	81
Leuven	6	13	19	-14	-4	-18	-8	9	1
Vlaams-Brabant	45	47	92	-8	-2	-10	37	45	82
Nijvel	2	4	6	-1	-2	-3	1	2	3
Waals-Brabant	2	4	6	-1	-2	-3	1	2	3
Brugge	102	75	177	-2	-6	-8	100	69	169
Diksmuide	25	20	45	-1	-2	-3	24	18	42
Ieper	44	50	94	6	6	12	50	56	106
Kortrijk	22	41	63	-6	-7	-13	16	34	50
Oostende	-13	19	6	5	1	6	-8	20	12
Roeselare	21	38	59	-9	-9	-18	12	29	41
Tielt	5	3	8	-1	-6	-7	4	-3	1
Veurne	-1	6	5	1	1	2	0	7	7
West-Vlaanderen	205	252	457	-7	-22	-29	198	230	428
Aalst	21	2	23	1	-14	-13	22	-12	10
Dendermonde	-56	-41	-97	-23	-17	-40	-79	-58	-137
Eeklo	-10	-20	-30	-19	-34	-53	-29	-54	-83
Gent	-787	-806	-1593	-114	-64	-178	-901	-870	-1771
Oudenaarde	-72	-65	-137	-2	-11	-13	-74	-76	-150
Sint-Niklaas	27	9	36	-17	-10	-27	10	-1	9
Oost-Vlaanderen	-877	-921	-1798	-174	-150	-324	-1051	-1071	-2122
Aat	-1	-11	-12	0	0	0	-1	-11	-12
Bergen	0	-2	-2	2	0	2	2	-2	0
Charleroi	1	2	3	8	7	15	9	9	18
Doornik	1	0	1	-4	-1	-5	-3	-1	-4
Moeskroen	0	3	3	-1	-3	-4	-1	0	-1
Thuin	-1	-3	-4	0	0	0	-1	-3	-4
Zinnik	0	0	0	-1	-2	-3	-1	-2	-3
Henegouwen	0	-11	-11	4	1	5	4	-10	-6

Plaats	Belgen			Niet-Belgen			Totaal		
	M	V	tot.	M	V	tot.	M	V	tot.
Borgworm	0	0	0	0	1	1	0	1	1
Hoei	3	-2	1	0	1	1	3	-1	2
Luik	0	-1	-1	9	9	18	9	8	17
Verviers	-2	1	-1	-3	3	0	-5	4	-1
Luik	1	-2	-1	6	14	20	7	12	19
Hasselt	13	5	18	1	-5	-4	14	0	14
Maaseik	2	9	11	1	-1	0	3	8	11
Tongeren	6	4	10	0	-1	-1	6	3	9
Limburg	21	18	39	2	-7	-5	23	11	34
Aarlen	0	1	1	-3	-1	-4	-3	0	-3
Bastenaken	2	2	4	0	1	1	2	3	5
Marche-en-Famenne	0	0	0	0	-1	-1	0	-1	-1
Neufchâteau	1	7	8	5	-2	3	6	5	11
Virton	-1	1	0	0	0	0	-1	1	0
Luxemburg	2	11	13	2	-3	-1	4	8	12
Dinant	-3	1	-2	0	1	1	-3	2	-1
Namen	0	1	1	-1	0	-1	-1	1	0
Philippeville	1	1	2	0	0	0	1	1	2
Namen	-2	3	1	-1	1	0	-3	4	1
België	-584	-627	-1211	-136	-168	-304	-720	-795	-1515
buitenland	-134	-128	-262	1683	1376	3059	1549	1248	2797
onbekend	140	34	174	-1127	-859	-1986	-987	-825	-1812
totaal	-578	-721	-1299	420	349	769	-158	-372	-530

4.5. Evolutie immigratie, emigratie en migratiesaldo (naar nationaliteit)

jaar	Belgen			Niet-Belgen			totaal		
	IMM	EM	SALDO	IMM	EM	SALDO	IMM	EM	SALDO
1974	6687	8137	-1450	2471	890	1581	9158	9027	131
1975	6376	8494	-2118	1929	1037	892	8305	9531	-1226
1976	5780	8152	-2372	1101	1203	-102	6881	9355	-2474
1977	5774	8274	-2500	1298	1082	216	7072	9356	-2284
1978	5965	8029	-2064	1187	1387	-200	7152	9416	-2264
1979	5844	7735	-1891	1374	1243	131	7218	8978	-1760
1980	6328	7826	-1498	1330	1229	101	7658	9055	-1397
1981	6026	7626	-1600	1239	1140	99	7265	8766	-1501
1982	6291	7004	-713	997	1061	-64	7288	8065	-777
1983	6320	6905	-585	937	978	-41	7257	7883	-626
1984	6168	6676	-508	1252	1042	210	7420	7718	-298
1985	6408	6683	-275	1463	1086	377	7871	7769	102
1986	6237	7054	-817	1822	1110	712	8059	8164	-105
1987	6181	7101	-920	1279	1470	-191	7460	8571	-1111
1988	6002	7201	-1199	1121	1442	-321	7123	8643	-1520
1989	5959	6977	-1018	1379	764	615	7338	7741	-403
1990	6187	7330	-1143	1426	626	800	7613	7956	-343
1991	6375	7656	-1281	1584	1119	465	7959	8775	-816
1992	6636	7797	-1161	1424	887	537	8059	8685	-626
1993	6841	8344	-1503	1478	1456	22	8319	9800	-1481
1994	6925	8353	-1428	1814	1503	311	8739	9856	-1117
1995	7048	8688	-1640	1746	1013	733	8794	9701	-907
1996	7044	8639	-1595	1527	1207	320	8571	9846	-1275
1997	7466	9075	-1609	1636	1184	452	9102	10259	-1157
1998	7441	8691	-1250	1504	1091	413	8945	9782	-837
1999	7542	8598	-1056	2096	1328	768	9638	9926	-288
2000	7790	8429	-639	1956	956	1000	9746	9385	361
2001	8421	8484	-63	2241	1486	755	10662	9970	692
2002	8785	8978	-193	2663	1518	1145	11448	10496	952
2003	8949	9368	-419	2752	1598	1154	11701	10966	735
2004	9036	9430	-394	2748	1860	888	11784	11290	494
2005	9071	10211	-1140	3447	1818	1629	12518	12029	489
2006	9133	9953	-820	3311	2277	1034	12444	12230	214
2007	8908	10810	-1902	4443	2051	2392	13351	12861	490
2008	8876	10706	-1830	5149	2415	2734	14025	13121	904
2009	9181	10500	-1319	5545	2611	2934	14726	13111	1615
2010	8688	10392	-1704	5964	2642	3322	14652	13034	1618
2011	8390	11061	-2671	5898	4165	1733	14262	15226	-964
2012	9142	10441	-1299	5753	4984	769	14895	15425	-530

4.6. Totale immigratie en totale emigratie (lijndiagrammen)

4.6.1. Immigraties en emigraties - evolutie

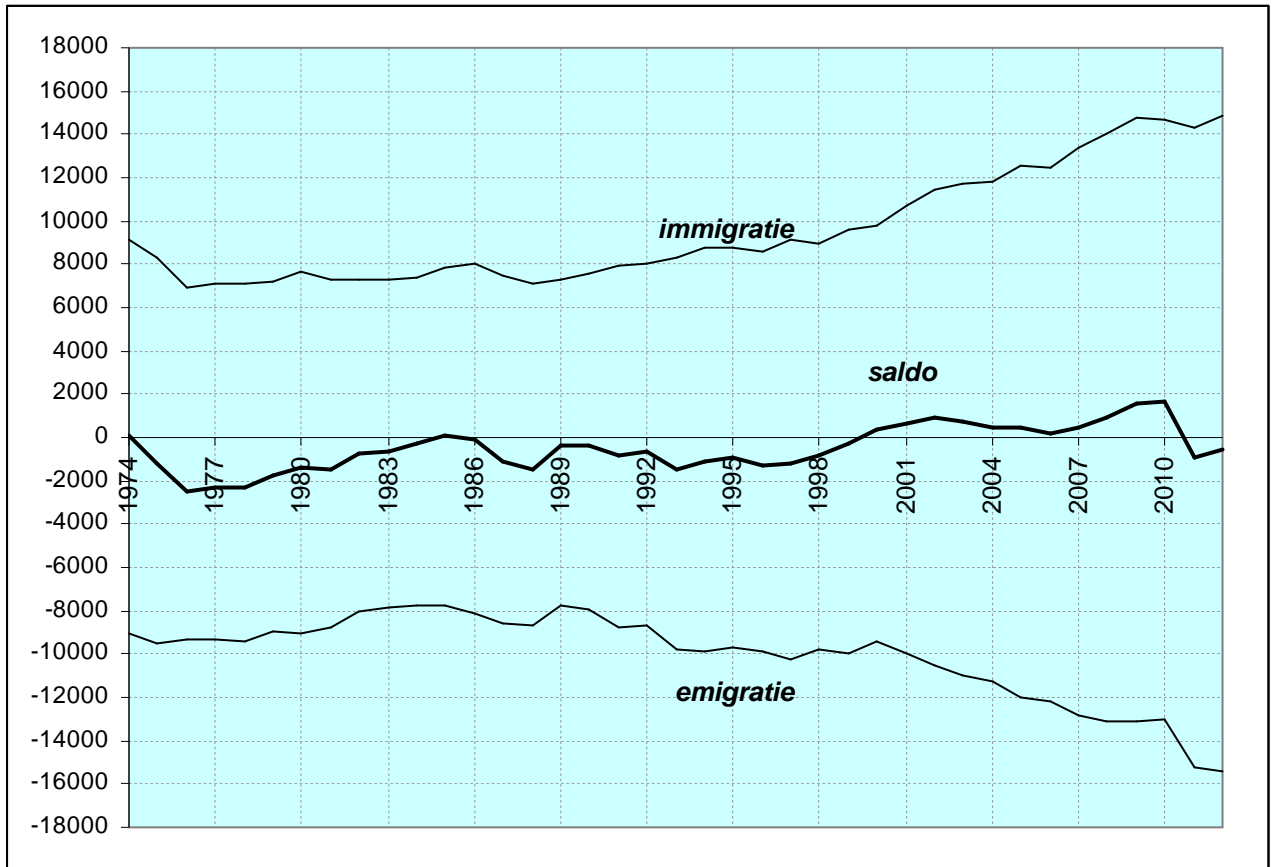

4.6.2. Migratiesaldi naar nationaliteit - evolutie

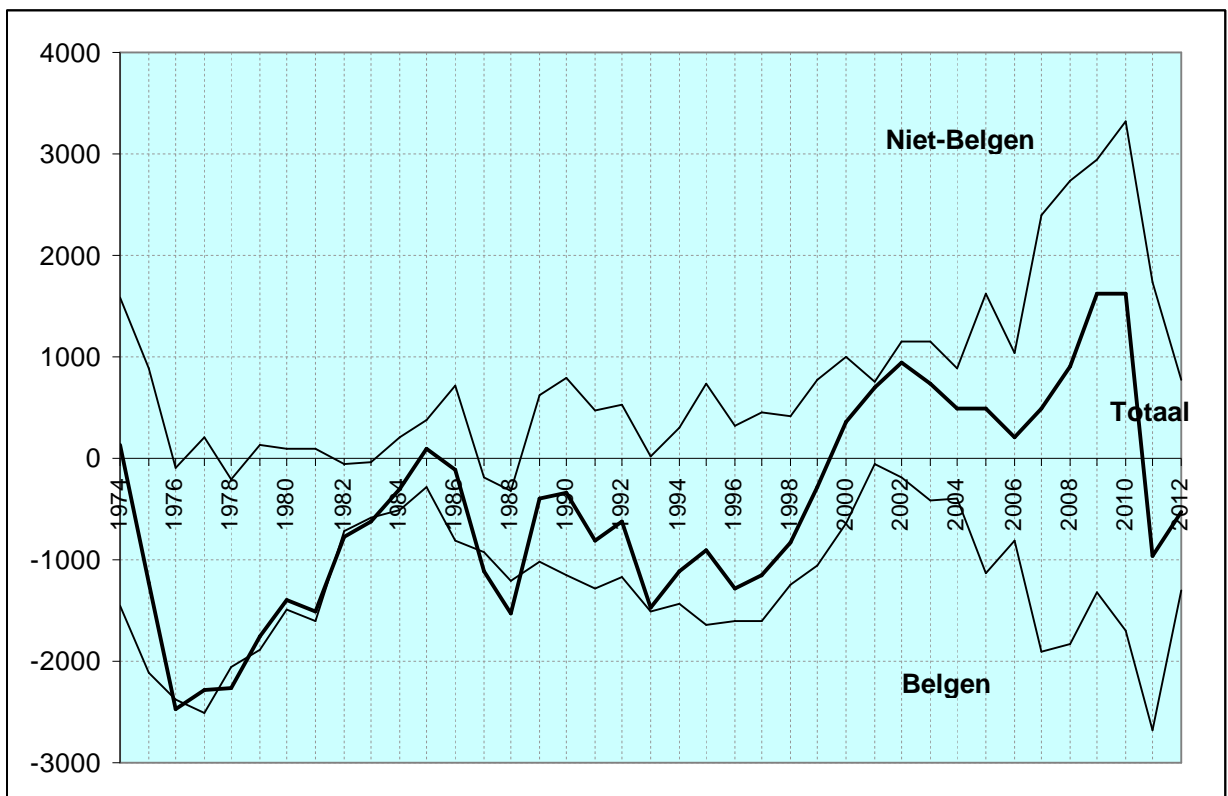

4.7. Immigratie, emigratie, en migratiesaldo vanuit en naar het binnenland, naar nationaliteit.

jaar	Belgen			Niet-Belgen			Totaal		
	IMM	EM	SALDO	IMM	EM	SALDO	IMM	EM	SALDO
1975	6243	8258	-2015	460	554	-94	6703	8812	-2109
1976	5631	7906	-2275	353	671	-318	5984	8597	-2613
1977	5570	7932	-2362	378	583	-205	5948	8515	-2567
1978	5752	7648	-1896	432	628	-196	6184	8276	-2092
1979	5598	7333	-1735	416	628	-212	6014	7961	-1947
1980	6091	7414	-1323	351	580	-229	6442	7994	-1552
1981	5806	7255	-1449	362	525	-163	6168	7780	-1612
1982	6045	6477	-432	388	415	-27	6433	6892	-459
1983	6064	6484	-420	359	295	64	6423	6779	-356
1984	5891	6191	-300	348	358	-10	6239	6549	-310
1985	6141	6223	-82	293	310	-17	6434	6533	-99
1986	5962	6657	-695	353	459	-106	6315	7116	-801
1987	5898	6549	-651	348	363	-15	6246	6912	-666
1988	5710	6674	-964	341	315	26	6051	6989	-938
1989	5705	6478	-773	N/A	N/A	N/A	6008	6832	-824
1990	5840	6818	-978	340	344	-4	6180	7162	-982
1991	6016	6903	-887	413	349	64	6429	7252	-823
1992	6035	7173	-1138	363	407	-44	6398	7580	-1182
1993	6227	7635	-1408	451	429	22	6678	8064	-1386
1994	6291	7771	-1480	374	429	-55	6665	8200	-1535
1995	6400	7853	-1453	377	400	-23	6777	8253	-1476
1996	6322	7922	-1600	397	435	-38	6719	8357	-1638
1997	6746	8297	-1551	422	417	5	7168	8714	-1546
1998	6682	7930	-1248	377	462	-85	7059	8392	-1333
1999	6871	7578	-707	534	506	28	7405	8084	-679
2000	7027	7478	-451	397	462	-65	7424	7940	-516
2001	7589	7382	207	434	490	-56	8023	7872	151
2002	7820	7769	51	468	516	-48	8288	8285	3
2003	7820	8075	-255	577	518	59	8397	8593	-196
2004	7938	8364	-426	550	620	-70	8488	8984	-496
2005	7893	9008	-1115	744	612	132	8637	9620	-983
2006	8015	8899	-884	714	757	-43	8729	9656	-927
2007	7912	9428	-1516	755	894	-139	8667	10322	-1655
2008	7797	9416	-1619	795	944	-149	8592	10360	-1768
2009	8083	9384	-1301	834	960	-126	8917	10444	-1527
2010	7685	9359	-1674	892	1161	-269	8577	10520	-1943
2011	7316	9545	-2229	1011	1331	-320	8327	10876	-2549
2012	8026	9237	-1211	922	1226	-304	8948	10463	-1515

4.8. Immigratie, emigratie, en migratiesaldo vanuit en naar het buitenland, naar nationaliteit.

jaar	Belgen			Niet-Belgen			Totaal		
	IMM	EM	SALDO	IMM	EM	SALDO	IMM	EM	SALDO
1974	113	155	-42	1936	234	1702	2049	389	1660
1975	133	181	-48	1469	325	1144	1602	506	1096
1976	149	159	-10	748	212	536	897	371	526
1977	204	277	-73	920	327	593	1124	604	520
1978	213	258	-45	755	345	410	968	603	365
1979	246	288	-42	958	273	685	1204	561	643
1980	237	337	-100	979	307	672	1216	644	572
1981	220	329	-109	877	381	496	1097	710	387
1982	246	396	-150	609	285	324	855	681	174
1983	256	310	-54	578	240	338	834	550	284
1984	277	309	-32	904	198	706	1181	507	674
1985	267	323	-56	1170	144	1026	1437	467	970
1986	275	327	-52	1469	213	1256	1744	540	1204
1987	283	368	-85	931	186	745	1214	554	660
1988	292	307	-15	780	171	609	1072	478	594
1989	264	284	-20	1066	185	881	1330	469	861
1990	347	319	28	1086	181	905	1433	500	933
1991	359	300	59	1171	212	959	1530	512	1018
1992	601	329	272	1061	171	890	1661	500	1161
1993	291	326	-35	1017	264	753	1308	590	718
1994	309	314	-5	1364	214	1150	1673	528	1145
1995	330	289	41	1339	233	1106	1669	522	1147
1996	333	281	52	1070	230	840	1403	511	892
1997	327	343	-16	1173	232	941	1500	575	925
1998	345	384	-39	1088	262	826	1433	646	787
1999	293	365	-72	1454	311	1143	1747	676	1071
2000	334	406	-72	1527	249	1278	1861	655	1206
2001	330	378	-48	1731	295	1436	2061	673	1388
2002	362	453	-91	2136	333	1803	2498	786	1712
2003	371	383	-12	2098	324	1774	2469	707	1762
2004	310	404	-94	2126	429	1697	2436	833	1603
2005	374	397	-23	2646	483	2163	3020	880	2140
2006	339	389	-50	2559	506	2053	2898	895	2003
2007	298	428	-130	3641	537	3104	3939	965	2974
2008	343	467	-124	4282	589	3693	4625	1056	3569
2009	322	438	-116	3492	625	2867	3814	1063	2751
2010	356	453	-97	4912	709	4203	5268	1162	4106
2011	382	463	-81	4655	999	3656	5037	1462	3575
2012	323	585	-262	4277	1218	3059	4600	1803	2797

4.9. Immigraties vanuit de Belgische provincies (per jaar)

	Antw.	Brab.	Hen.	Limb.	Luik	Lux.	Namen	O.VI.	W.VI.	Tot.
1978	485	469	58	81	16	6	18	4049	1002	6184
1979	439	527	63	80	27	8	17	3882	971	6014
1980	392	501	39	119	27	9	10	4328	1017	6442
1981	412	460	45	114	16	4	7	4243	867	6168
1982	443	522	54	80	8	10	14	4309	993	6433
1983	371	558	40	78	23	4	10	4362	977	6423
1984	388	473	55	102	21	16	12	4160	1012	6239
1985	389	407	57	82	22	12	7	4517	941	6434
1986	377	453	63	97	26	10	13	4299	977	6315
1987	400	489	55	97	21	16	9	4235	924	6246
1988	309	410	40	80	36	5	11	4291	869	6051
1989	367	489	58	83	28	8	12	3889	955	5889
1990	431	495	42	105	23	7	16	3922	992	6033
1991	379	526	37	99	17	3	19	4106	1027	6213
1992	387	542	48	111	10	12	14	4275	999	6398
1993	435	525	55	85	17	14	23	4320	1194	6668
1994	398	511	45	94	12	22	14	4511	1058	6665
1995	439	555	50	125	21	14	17	4466	1090	6777
1996	453	508	46	116	19	6	19	4350	1203	6720
1997	426	549	58	111	23	15	7	4718	1261	7168
1998	447	568	59	107	16	3	16	4484	1359	7059
1999	507	677	82	106	22	8	17	4665	1321	7405
2000	474	576	44	114	18	6	5	4775	1412	7424
2001	564	620	55	150	16	9	11	5017	1581	8023
2002	543	711	55	149	40	4	12	5102	1672	8288
2003	589	755	52	156	17	12	18	5196	1602	8397
2004	633	797	72	185	28	17	11	4987	1758	8488
2005	580	796	68	167	26	15	19	5161	1805	8637
2006	601	878	65	168	34	9	22	5107	1845	8729
2007	652	795	68	176	70	9	10	5054	1833	8667
2008	633	825	68	183	34	16	17	5031	1785	8592
2009	641	802	77	162	38	18	21	5263	1895	8917
2010	575	896	51	186	47	14	19	5006	1783	8577
2011	621	862	60	170	37	21	20	4813	1728	8327
2012	611	861	52	173	53	26	13	5345	1814	8948

Brabant na de staatshervorming

Jaar	Vlaams-Brab	Brus.-hoofdst	Waals-Brab
2002	432	266	13
2003	424	306	25
2004	431	357	9
2005	450	328	18
2006	497	363	18
2007	454	318	23
2008	453	349	23
2009	432	356	14
2010	496	389	11
2011	410	435	17
2012	467	381	13

4.10. Emigraties naar de Belgische provincies (per jaar)

	Antw.	Brab.	Hen.	Limb.	Luik	Lux.	Namen	O.Vl.	W.Vl.	Tot.
1978	516	738	62	113	34	15	19	5948	831	8276
1979	517	687	71	112	41	16	21	5683	813	7961
1980	489	596	61	95	28	6	16	5826	877	7994
1981	457	629	69	83	32	17	6	5714	773	7780
1982	425	546	47	89	26	14	17	4973	755	6892
1983	386	527	54	69	20	20	16	4823	864	6779
1984	376	530	83	59	39	9	18	4679	756	6549
1985	404	540	52	97	39	13	13	4574	801	6533
1986	453	569	63	74	19	13	20	5143	762	7116
1987	389	597	50	75	29	12	21	4947	792	6912
1988	405	514	57	76	30	10	25	5032	840	6989
1989	358	452	61	74	14	11	9	5050	805	6834
1990	380	432	50	60	18	8	22	5406	786	7162
1991	414	470	48	96	19	6	14	5365	820	7252
1992	439	479	51	83	29	10	17	5568	904	7580
1993	424	532	55	103	16	12	18	6015	889	8064
1994	421	536	43	106	21	16	17	6101	939	8200
1995	397	558	59	78	16	14	12	6251	868	8253
1996	411	535	57	88	20	13	20	6297	916	8357
1997	399	618	59	60	21	9	12	6589	947	8714
1998	391	577	52	66	14	18	18	6328	928	8392
1999	444	604	54	85	18	9	9	5852	1009	8084
2000	428	583	72	70	22	15	34	5713	1003	7940
2001	436	629	63	61	25	15	18	5617	1008	7872
2002	488	671	48	74	28	9	12	5893	1062	8285
2003	459	637	71	80	35	8	9	6149	1145	8593
2004	457	705	74	86	14	9	19	6407	1213	8984
2005	536	654	83	129	42	20	17	6889	1250	9620
2006	498	728	57	115	27	14	21	6987	1209	9656
2007	607	748	58	122	34	22	19	7415	1297	10322
2008	615	728	72	130	37	34	21	7402	1321	10360
2009	674	772	59	135	38	12	18	7426	1310	10444
2010	600	749	75	157	52	24	12	7431	1400	10500
2011	611	790	83	157	51	23	7	7698	1456	10876
2012	616	737	58	139	34	14	12	7467	1386	10463

Brabant na de staats hervorming

Jaar	Vlaams-Brab	Brus.-hoofdst	Waals-Brab
2002	269	387	15
2003	308	304	25
2004	311	373	21
2005	306	319	29
2006	370	342	16
2007	368	358	22
2008	386	325	17
2009	397	361	14
2010	364	368	17
2011	417	354	19
2012	385	342	10

4.11. Migraties in 2012 naar en vanuit de gemeenten van het arrondissement Gent

gemeente	immigratie			emigratie			migratiesaldo		
	M	V	TOT	M	V	TOT	M	V	TOT
Aalter	50	45	95	56	61	117	-6	-16	-22
De Pinte	69	72	141	111	111	222	-42	-39	-81
Deinze	106	115	221	143	146	289	-37	-31	-68
Destelbergen	167	177	344	280	282	562	-113	-105	-218
Evergem	217	218	435	458	394	852	-241	-176	-417
Gavere	40	47	87	69	64	133	-29	-17	-46
Knesselare	17	12	29	25	17	42	-8	-5	-13
Lochristi	137	133	270	199	216	415	-62	-83	-145
Lovendegem	59	72	131	141	116	257	-82	-44	-126
Melle	86	82	168	142	122	264	-56	-40	-96
Merelbeke	195	152	347	294	315	609	-99	-163	-262
Moerbeke (Waas)	10	4	14	13	10	23	-3	-6	-9
Nazareth	74	67	141	78	78	156	-4	-11	-15
Nevele	69	58	127	103	108	211	-34	-50	-84
Oosterzele	53	52	105	75	67	142	-22	-15	-37
Sint-Martens-Latem	72	74	146	105	110	215	-33	-36	-69
Waarschoot	26	22	48	31	31	62	-5	-9	-14
Wachtebeke	33	35	68	49	50	99	-16	-15	-31
Zomergem	37	39	76	42	46	88	-5	-7	-12
Zulte	29	34	63	33	36	69	-4	-2	-6
arrondissement Gent	1546	1510	3056	2447	2380	4827	-901	-870	-1771

4.12. Migraties in 2012 binnen Gentse arrondissement

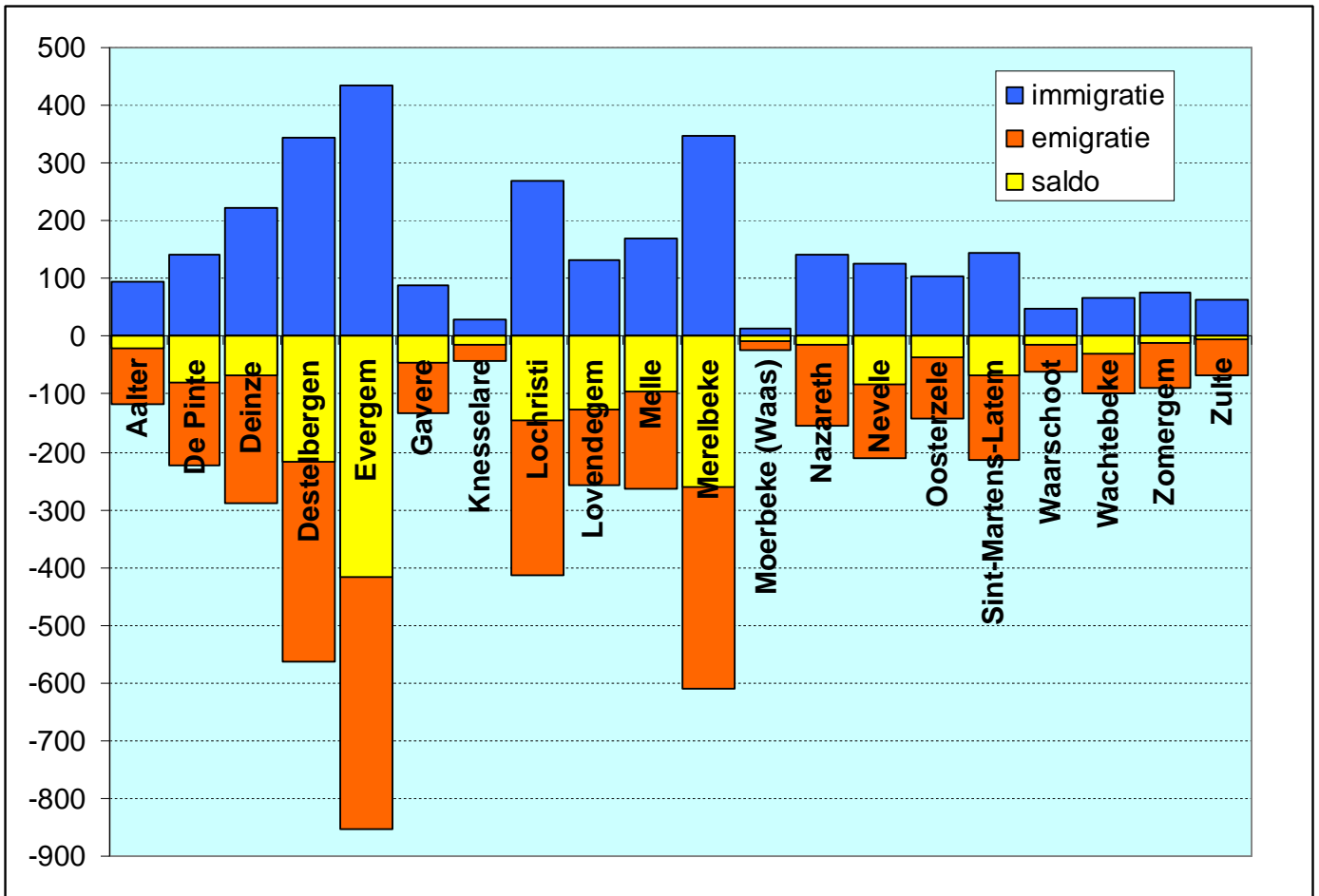

4.13. Immigratie, emigratie en migratiesaldo vanuit en naar arrondissement Gent, naar geslacht

jaar	immigratie			emigratie			migratiesaldo		
	M	V	tot.	M	V	tot.	M	V	tot.
1965	1718	1882	3600	2461	2608	5069	-743	-726	-1469
1966	1788	1918	3706	2490	2671	5161	-702	-753	-1455
1967	1677	1775	3452	2475	2577	5052	-798	-802	-1600
1968	1635	1750	3385	2609	2735	5344	-974	-985	-1959
1969	1893	2014	3907	2474	2723	5197	-581	-709	-1290
1970	1641	1861	3502	2873	3027	5900	-1232	-1166	-2398
1971	2006	2095	4101	2790	2987	5777	-784	-892	-1676
1972	1822	1894	3716	2801	2921	5722	-979	-1027	-2006
1973	1821	1909	3730	2980	3116	6096	-1159	-1207	-2366
1974	1920	1928	3848	2767	2866	5633	-847	-938	-1785
1975	1871	1830	3701	2892	2914	5806	-1021	-1084	-2105
1976	1632	1649	3281	2759	2866	5625	-1127	-1217	-2344
1977	1081	1218	2299	2118	2200	4318	-1037	-982	-2019
1978	1268	1358	2626	2130	2201	4331	-862	-843	-1705
1979	1204	1251	2455	2068	2157	4225	-864	-906	-1770
1980	1374	1505	2879	2109	2250	4359	-735	-745	-1480
1981	1365	1440	2805	2013	2198	4211	-648	-758	-1406
1982	1363	1460	2823	1721	1916	3637	-358	-456	-814
1983	1453	1477	2930	1669	1793	3462	-216	-316	-532
1984	1296	1467	2763	1586	1740	3326	-290	-273	-563
1985	1456	1527	2983	1636	1722	3358	-180	-195	-375
1986	1413	1436	2849	1799	1891	3690	-386	-455	-841
1987	1337	1388	2725	1739	1882	3621	-402	-494	-896
1988	1446	1419	2865	1709	1928	3637	-263	-509	-772
1989	1178	1223	2401	1731	1901	3632	-553	-678	-1231
1990	1195	1264	2459	1858	2041	3899	-663	-777	-1440
1991	1257	1278	2535	1844	2002	3846	-587	-724	-1311
1992	1320	1366	2686	1901	2040	3941	-581	-674	-1255
1993	1310	1351	2661	2017	2197	4214	-707	-846	-1553
1994	1393	1449	2842	2050	2424	4274	-657	-775	-1432
1995	1353	1346	2699	2151	2278	4429	-798	-932	-1730
1996	1376	1401	2777	2158	2263	4421	-782	-862	-1644
1997	1419	1450	2869	2230	2345	4575	-811	-895	-1706
1998	1295	1402	2697	2082	2240	4322	-787	-838	-1625
1999	1373	1398	2771	1951	2033	3984	-578	-635	-1213
2000	1404	1456	2860	1858	2045	3903	-454	-589	-1043
2001	1465	1514	2979	1916	1939	3855	-451	-425	-876
2002	1418	1531	2949	1841	2006	3847	-423	-475	-898
2003	1518	1513	3031	1900	2072	3972	-382	-559	-941
2004	1434	1420	2854	2056	2204	4260	-622	-784	-1406
2005	1428	1461	2889	2244	2342	4586	-816	-881	-1697
2006	1472	1446	2918	2288	2283	4571	-816	-837	-1653
2007	1449	1413	2862	2336	2422	4758	-887	-1009	-1896
2008	1503	1346	2849	2328	2423	4751	-825	-1077	-1902
2009	1475	1556	3031	2433	2456	4889	-958	-900	-1858
2010	1378	1430	2808	2300	2347	4647	-922	-917	-1839
2011	1365	1361	2726	2435	2501	4954	-1070	-1140	-2228
2012	1546	1510	3056	2447	2380	4827	-901	-870	-1771

4.14. Immigratie per leeftijdsklasse

	Belgen			Niet-Belgen			Totaal			
	M	V	Totaal	M	V	Totaal	M	V	Totaal	%
0-4	217	202	419	108	136	244	325	338	663	4,47%
5-9	130	138	268	125	93	218	255	231	486	3,28%
10-14	116	107	223	112	117	229	228	224	452	3,05%
15-19	160	196	356	160	131	291	320	327	647	4,36%
20-24	854	1063	1917	504	614	1118	1358	1677	3035	20,47%
25-29	1390	1163	2553	682	644	1326	2072	1807	3879	26,16%
30-34	598	443	1041	504	361	865	1102	804	1906	12,85%
35-39	304	224	528	335	211	546	639	435	1074	7,24%
40-44	265	175	440	207	116	323	472	291	763	5,15%
45-49	234	136	370	131	68	199	365	204	569	3,84%
50-54	182	133	315	97	66	163	279	199	478	3,22%
55-59	108	98	206	41	40	81	149	138	287	1,94%
60-64	87	65	152	19	16	35	106	81	187	1,26%
65-69	63	38	101	14	8	22	77	46	123	0,83%
70-74	31	30	61	10	4	14	41	34	75	0,51%
75-79	29	24	53	2	3	5	31	27	58	0,39%
80-84	15	37	52	4	2	6	19	39	58	0,39%
85-89	13	45	58	0	1	1	13	46	59	0,40%
90-94	7	18	25	1	0	1	8	18	26	0,18%
95+	0	4	4	0	0	0	0	4	4	0,03%

4.15. Emigratie per leeftijdsklasse

	Belgen			Niet-Belgen			Totaal			
	M	V	Totaal	M	V	Totaal	M	V	Totaal	%
0-4	494	429	923	136	120	256	630	549	1179	7,74%
5-9	250	238	488	92	68	160	342	306	648	4,25%
10-14	172	120	292	63	64	127	235	184	419	2,75%
15-19	165	192	357	51	56	107	216	248	464	3,04%
20-24	396	578	974	322	501	823	718	1079	1797	11,79%
25-29	1068	1149	2217	549	590	1139	1617	1739	3356	22,02%
30-34	891	765	1656	443	355	798	1334	1120	2454	16,10%
35-39	523	373	896	314	173	487	837	546	1383	9,07%
40-44	378	238	616	215	121	336	593	359	952	6,25%
45-49	285	177	462	132	63	195	417	240	657	4,31%
50-54	215	160	375	71	59	130	286	219	505	3,31%
55-59	170	148	318	60	35	95	230	183	413	2,71%
60-64	140	115	255	29	27	56	169	142	311	2,04%
65-69	83	86	169	18	20	38	101	106	207	1,36%
70-74	49	55	104	17	5	22	66	60	126	0,83%
75-79	26	45	71	6	10	16	32	55	87	0,57%
80-84	30	82	112	6	2	8	36	84	120	0,79%
85-89	36	68	104	1	5	6	37	73	110	0,72%
90-94	8	36	44	1	1	2	9	37	46	0,30%
95+	2	6	8	0	0	0	2	6	8	0,05%

5. Nationaliteitswijziging

5.1. Verlies en verkrijging van de Belgische nationaliteit door inwoners van Gent.

	verlies			verkrijging		
	M	V	tot.	M	V	tot.
1972	4	21	25	4	24	28
1973	0	5	5	3	20	23
1974	0	0	0	1	7	8
1975	0	0	0	0	9	9
1976	0	0	0	2	8	10
1977	0	0	0	3	12	15
1978	0	0	0	29	23	52
1979	1	7	8	33	131	164
1980	4	7	11	46	144	190
1981	2	9	11	80	249	329
1982	5	7	12	59	135	194
1983	3	7	10	51	147	198
1984	3	5	8	24	68	92
1985	1	1	2	588	508	1096
1986	0	1	1	59	33	92
1987	1	0	1	66	35	101
1988	2	0	2	54	47	101
1989	1	0	1	71	57	128
1990	3	0	3	84	59	143
1991	5	0	5	79	74	153
1992	4	0	4	236	248	484
1993	1	1	2	250	218	468
1994	0	0	0	571	429	1000
1995	1	0	1	527	421	948
1996	0	0	0	427	393	820
1997	0	0	0	538	451	989
1998	1	0	1	548	470	1018
1999	0	1	1	321	248	569
2000	1	1	2	1195	1161	2356
2001	0	0	0	1283	1342	2625
2002	0	0	0	707	710	1417
2003	0	0	0	412	377	789
2004	1	0	1	384	487	871
2005	0	1	1	459	421	880
2006	3	1	4	502	511	1013
2007	4	1	5	504	585	1089
2008	0	0	0	577	589	1166
2009	0	0	0	595	558	1153
2010	0	3	3	621	631	1252
2011	1	1	2	554	580	1134
2012	0	0	0	549	644	1193

5.2. Verkrijging van de Belgische nationaliteit door de inwoners van Gent

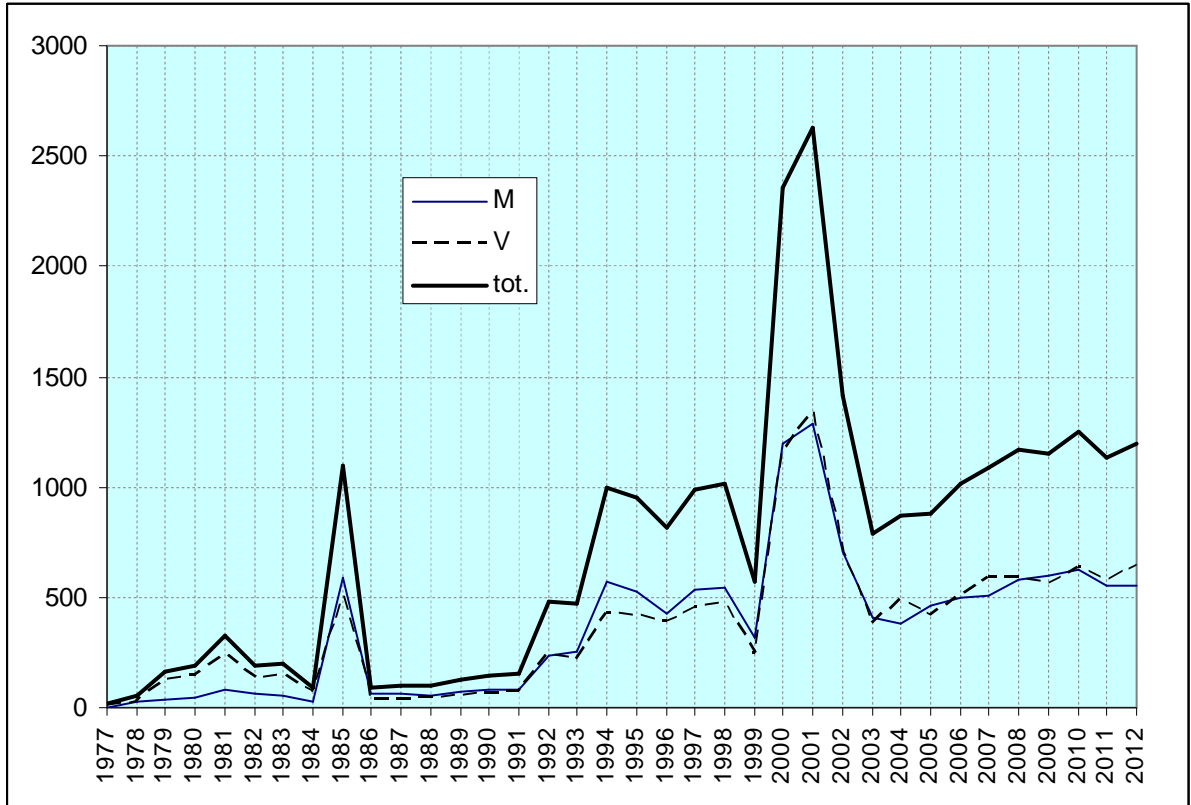

5.3. Specificatie van de wijziging naar de Belgische Nationaliteit – naar nationaliteit en rechtsgrond - 2012

Oude nationaliteit	Belgie	buitenland	naturalisatie	huwelijk	verkr ouders	keuze	totaal
Afghanistan			5	3	6	5	19
Albanië			5	9	2	5	21
Algerije				10	4	8	22
Angola			1			2	3
Arabische Republiek Egypte				2		1	3
Armenië (Rep.)			2	1	2	3	8
Azerbeidzjan (Rep.)						1	1
Bangladesh						1	1
Bielorusland (Rep.)			1	1		2	4
Bolivië				1			1
Bosnië-Herzegovina (Rep.)						4	4
Brazilië			1	4	1	1	7
Bulgarije	1		16	9	15	16	57
Burundi						1	1
Canada				1			1
Chili			4			1	5
China /Volksrep./		1	1		3	4	9
Columbia				1	2	1	4
Cuba				1			1
Dominikaanse Republiek			2	2		1	5
Duitsland (Bondsrep.)			1		3	1	5
Eritrea				1			1
Ethiopië		2	1	1	3	1	8
Filippijnen				2		2	4
Frankrijk						1	1
Gabon						1	1
Gambia						1	1
Georgië (Rep.)			1		2	3	6
Ghana			9	11	21	22	63
Griekenland						1	1
Groot-Brittannië			1			1	2
Guinea			2	1		1	4
Haïti			1				1
Honduras					2	1	3
India				4	2	4	10
Irak			1	3		7	11
Iran			2	4	6	14	26
Israël						1	1
Italië		1				1	2
Ivoorkust				2	1	3	6
Jamaica			1		2	1	4
Joegoslavië			3	1	6	5	15
Jordanië			2	1	3		6

Oude nationaliteit	Belgie	buitenland	naturalisatie	huwelij k	verkr ouders	keuze	totaal
Kameroen			6	3	8	5	22
Kazachstan (Rep.)			1	1	3	5	10
Kenya				4	2		6
Kirgizstan (Rep.)				1	2	3	6
Libanon				1			1
Libië					3	1	4
Litouwen						1	1
Macedonië			1		4	1	6
Mali			1				1
Marokko			12	18	11	36	77
Mauritanië(Islamit. Rep.)			2		4	2	8
Mauritius /Eiland/					1		1
Mexico				3		2	5
Moldavië (Rep.)					1	1	2
Namibie				1			1
Nederland				1	12	4	17
Nepal				1	1	2	4
Niger			2	1	4	2	9
Nigeria(Bondsrepubl.)			1	5	4	4	14
Oekraïne (Rep.)			1	1	3	7	12
Oezbekistan (Rep.)						1	1
Pakistan		2	1	7	11	10	31
Peru				3	1	1	5
Polen (Rep.)			1	2	3	6	12
Politiek vluchteling			3		2	2	7
Portugal						1	1
Republiek Djibouti						1	1
Roemenië					1	2	3
Rusland (Federatie van)			8	9	29	20	66
Rwanda /Rep./						1	1
Senegal		1		1	1		3
Sierra Leone				1	1	2	4
Slovaakse Republiek			5	1	14	19	39
Soc Republiek Vietnam				1		1	2
Soedan			1	1	2	6	10
Somalië(Rep.)			1	1	21	9	32
Spanje			2		7	3	12
Sri Lanka				2	2	2	6
Syrië					3	3	6
Thailand				2		1	3
Togo			3	1	3	2	9
Tunesië			1	6		4	11
Turkije	1		21	32	42	111	207
Uganda				1			1
Vaderlandsloos			1	1		2	4
van Afghaanse herkomst			1				1

Oude nationaliteit	Belgie	buitenland	naturalisatie	huwelijk	verkr ouders	keuze	totaal
van Chinese herkomst			1				1
van Hongaarse herkomst						2	2
van Iraakse herkomst			1				1
van Iraanse herkomst			2			1	3
van Joegoslavische herkomst						2	2
van Jordaanse herkomst			2		2		4
van Oegandese herkomst			1				1
van Ruandese herkomst			2				2
van Russische herkomst			13		8	5	26
van Soedanese herkomst			1				1
van Somalische herkomst						2	2
van Togose herkomst			3				3
VSA			1			1	2
Zaire (Republiek)			6	5	6	7	24
Zambia				1	1		2
Zimbabwe						1	1
Zuid-Afrika /Rep./				2	1	2	5
Zweden						1	1
	0,2%	0,6%	15,3%	17,5%	27,5%	39,0%	100,0%

6. Bevolking van vreemde nationaliteit

6.1. Aantal Niet-Belgen per nationaliteit, geslacht en register van inschrijving (31 december 2012).

Nationaliteit	Bevolkingsregister			Vreemdelingenregister			Totaal		
	M	V	Totaal	M	V	Totaal	M	V	Totaal
Algerije	82	49	131	74	61	135	156	110	266
Angola	2	1	3	26	17	43	28	18	46
Benin	0	0	0	19	3	22	19	3	22
Botswana	0	0	0	0	1	1	0	1	1
Burkina-Faso	3	0	3	9	6	15	12	6	18
Burundi	2	1	3	15	13	28	17	14	31
Centraalafr. Rep.	0	0	0	0	1	1	0	1	1
Congo (ex-Zaire)	16	14	30	59	91	150	75	105	180
Djibouti (Rep)	0	1	1	0	0	0	0	1	1
Egypte	7	2	9	49	21	70	56	23	79
Eritrea	0	1	1	11	7	18	11	8	19
Ethiopië	1	0	1	84	37	121	85	37	122
Gambia	3	1	4	11	9	20	14	10	24
Ghana	90	55	145	234	235	469	324	290	614
Guinea	4	2	6	31	24	55	35	26	61
Ivoorkust	2	1	3	19	10	29	21	11	32
Kaapverdische Eilanden	0	0	0	1	0	1	1	0	1
Kameroen	7	4	11	117	97	214	124	101	225
Kenia	1	1	2	16	15	31	17	16	33
Kongo	0	0	0	0	1	1	0	1	1
Liberia	7	2	9	12	11	23	19	13	32
Libië	0	0	0	8	3	11	8	3	11
Madagascar (Rep.)	0	0	0	1	1	2	1	1	2
Mali	0	0	0	5	1	6	5	1	6
Marokko	215	210	425	196	209	405	411	419	830
Mauritanië	0	2	2	9	6	15	9	8	17
Mauritius	4	0	4	4	8	12	8	8	16
Namibië	0	0	0	1	1	2	1	1	2
Niger	3	0	3	6	6	12	9	6	15
Nigeria	15	12	27	85	56	141	100	68	168
Oeganda	1	2	3	29	17	46	30	19	49
Rwanda	2	2	4	31	31	62	33	33	66
Senegal	0	1	1	12	18	30	12	19	31
Sierra-Leone	6	2	8	37	21	58	43	23	66
Soedan	1	1	2	23	16	39	24	17	41
Somalië	5	3	8	49	47	96	54	50	104
Swaziland	0	0	0	2	0	2	2	0	2
Tanzania	0	0	0	14	11	25	14	11	25
Togo	3	4	7	44	23	67	47	27	74
Tsjaad	0	0	0	1	1	2	1	1	2
Tunesië	51	55	106	77	55	132	128	110	238
Zambia	0	0	0	4	3	7	4	3	7
Zimbabwe	0	1	1	11	7	18	11	8	19
Zuid-Afrika	4	2	6	13	14	27	17	16	33
Afrika	537	432	969	1449	1215	2664	1986	1647	3633

Nationaliteit	Bevolkingsregister			Vreemdelingenregister			Totaal		
	M	V	Totaal	M	V	Totaal	M	V	Totaal
Argentinië	2	0	2	11	14	25	13	14	27
Bolivië	0	1	1	3	6	9	3	7	10
Brazilië	2	6	8	52	74	126	54	80	134
Canada	5	5	10	20	17	37	25	22	47
Chili	5	4	9	21	27	48	26	31	57
Colombia	2	3	5	49	43	92	51	46	97
Costa-Rica	1	0	1	7	6	13	8	6	14
Cuba	2	5	7	10	11	21	12	16	28
Dominica (Rep.)	0	0	0	2	0	2	2	0	2
Dominikaanse Rep.	13	8	21	21	9	30	34	17	51
Ecuador	2	0	2	18	22	40	20	22	42
El Salvador	0	0	0	1	1	2	1	1	2
Grenada	0	0	0	1	1	2	1	1	2
Guatemala	0	0	0	0	2	2	0	2	2
Haïti	0	0	0	1	4	5	1	4	5
Honduras	0	0	0	3	3	6	3	3	6
Jamaïca	6	2	8	8	3	11	14	5	19
Mexico	2	2	4	41	34	75	43	36	79
Nicaragua	0	0	0	4	3	7	4	3	7
Paraguay	1	0	1	2	6	8	3	6	9
Peru	0	0	0	15	9	24	15	9	24
Suriname	1	4	5	7	16	23	8	20	28
Uruguay	0	0	0	2	0	2	2	0	2
V.S.A.	21	31	52	75	64	139	96	95	191
Venezuela	2	1	3	16	9	25	18	10	28
Amerika	67	72	139	390	384	774	457	456	913
Afghanistan	7	8	15	192	63	255	199	71	270
Armenië	3	3	6	71	82	153	74	85	159
Azerbeidzjan	2	2	4	13	12	25	15	14	29
Bangladesh	1	0	1	36	21	57	37	21	58
Bhutan	1	0	1	2	1	3	3	1	4
Cambodja (Khmer. Rep.)	1	0	1	2	5	7	3	5	8
China (Volksrep.)	15	24	39	179	204	383	194	228	422
Filippijnen	7	20	27	29	66	95	36	86	122
Georgië	7	2	9	35	26	61	42	28	70
Hong Kong	0	1	1	0	0	0	0	1	1
India	22	20	42	243	131	374	265	151	416
Indonesië	4	12	16	25	40	65	29	52	81
Irak	8	5	13	146	87	233	154	92	246
Iran	14	6	20	143	136	279	157	142	299
Israël	3	1	4	11	10	21	14	11	25
Japan	1	11	12	25	26	51	26	37	63
Jemen	0	0	0	1	1	2	1	1	2
Jordanië	6	4	10	9	13	22	15	17	32
Kazachstan	3	2	5	32	34	66	35	36	71
Kirgizstan	2	4	6	16	13	29	18	17	35
Koeweit	0	0	0	0	1	1	0	1	1
Korea (Rep.)	0	1	1	6	9	15	6	10	16
Laos	0	3	3	0	1	1	0	4	4
Libanon	2	0	2	8	5	13	10	5	15
Maleisië	2	3	5	5	13	18	7	16	23

Nationaliteit	Bevolkingsregister			Vreemdelingenregister			Totaal		
	M	V	Totaal	M	V	Totaal	M	V	Totaal
Mongolië	0	0	0	6	13	19	6	13	19
Myanmar (ex-Birma)	0	0	0	3	0	3	3	0	3
Nepal	5	2	7	72	47	119	77	49	126
Oezbekistan	2	2	4	20	24	44	22	26	48
Pakistan	20	10	30	95	55	150	115	65	180
Palestina	2	1	3	8	12	20	10	13	23
Saoudi-Arabië	0	0	0	2	2	4	2	2	4
Singapore	0	1	1	3	3	6	3	4	7
Sri Lanka	2	2	4	13	9	22	15	11	26
Syrië	2	1	3	48	29	77	50	30	80
Tadzjikistan	0	0	0	3	4	7	3	4	7
Taiwan (Rep.)	0	0	0	6	13	19	6	13	19
Thailand	5	20	25	16	68	84	21	88	109
Turkije	1265	1312	2577	965	840	1805	2230	2152	4382
Viëtnam (Soc. R.)	0	0	0	46	53	99	46	53	99
Azië	1414	1483	2897	2535	2172	4707	3949	3655	7604
Albanië	11	6	17	197	189	386	208	195	403
Bielorusland	5	4	9	19	23	42	24	27	51
Bosnië-Herzegowina	22	28	50	24	31	55	46	59	105
Bulgarije	948	852	1800	2250	1971	4221	3198	2823	6021
Croatië	4	2	6	10	19	29	14	21	35
Cyprus	0	0	0	1	6	7	1	6	7
Denemarken	9	10	19	16	12	28	25	22	47
Duitsland	101	103	204	114	119	233	215	222	437
Estland	0	0	0	2	8	10	2	8	10
Finland	2	7	9	14	21	35	16	28	44
Frankrijk	240	243	483	136	144	280	376	387	763
Griekenland	37	16	53	52	58	110	89	74	163
Groot-Brittannië	123	63	186	94	59	153	217	122	339
Hongarije	5	6	11	47	74	121	52	80	132
Ierland	17	5	22	23	11	34	40	16	56
IJsland	2	1	3	1	2	3	3	3	6
Italië	176	80	256	150	118	268	326	198	524
Joegoslavië	12	5	17	16	13	29	28	18	46
Joegoslavië (Servië-Mont)	20	17	37	122	108	230	142	125	267
Kosovo	4	1	5	99	83	182	103	84	187
Letland	0	4	4	29	37	66	29	41	70
Litouwen	6	8	14	24	32	56	30	40	70
Luxemburg	9	7	16	1	2	3	10	9	19
Macedonië	7	6	13	27	27	54	34	33	67
Malta	1	0	1	0	2	2	1	2	3
Moldavië	0	0	0	14	13	27	14	13	27
Nederland	755	573	1328	547	581	1128	1302	1154	2456
Noorwegen	4	2	6	6	10	16	10	12	22
Oekraïne	9	9	18	42	79	121	51	88	139
Oostenrijk	2	8	10	6	12	18	8	20	28
Polen	96	89	185	516	483	999	612	572	1184
Portugal	52	37	89	117	87	204	169	124	293
Roemenië	11	12	23	95	93	188	106	105	211
Rusland (Federatie van)	5	1	6	70	68	138	75	69	144
San Marino	1	0	1	0	0	0	1	0	1

Nationaliteit	Bevolkingsregister			Vreemdelingenregister			Totaal		
	M	V	Totaal	M	V	Totaal	M	V	Totaal
Slovakije	294	305	599	565	524	1089	859	829	1688
Slovenië	0	2	2	7	17	24	7	19	26
Spanje	104	131	235	182	251	433	286	382	668
Tjechië	22	32	54	78	135	213	100	167	267
Tsjechoslowakije	0	0	0	2	1	3	2	1	3
U.S.S.R. (ex-)	11	16	27	169	232	401	180	248	428
Zweden	19	12	31	25	28	53	44	40	84
Zwitserland	2	6	8	6	11	17	8	17	25
Europa	3148	2709	5857	5915	5794	11709	9063	8503	17566
Australië	3	3	6	15	20	35	18	23	41
Fiji	0	0	0	0	1	1	0	1	1
Nieuw-Zeeland	1	2	3	7	2	9	8	4	12
Oceanië	4	5	9	22	23	45	26	28	54
statenlozen	5	5	10	38	39	77	43	44	87
V.N.-vluchtelingen	1	0	1	24	18	42	25	18	43
overige	6	5	11	62	57	119	68	62	130
Totaal	5176	4706	9882	10373	9645	20018	15549	14351	29900

Aantal Niet-Belgen per continent, evolutie

JAAR	Afrika		Amerika		Azië		Europa		Oceanië		overige	
1991	3462	19,96%	344	1,98%	9427	54,36%	3914	22,57%	13	0,07%	182	1,05%
1992	3530	19,84%	349	1,96%	9697	54,51%	4014	22,56%	9	0,05%	190	1,07%
1993	3308	18,72%	341	1,93%	9745	55,14%	4065	23,00%	9	0,05%	204	1,15%
1994	3111	17,86%	367	2,11%	9657	55,43%	4074	23,38%	8	0,05%	206	1,18%
1995	2911	16,91%	378	2,20%	9374	54,44%	4345	25,24%	10	0,06%	200	1,16%
1996	2868	16,82%	383	2,25%	9153	53,68%	4415	25,89%	9	0,05%	222	1,30%
1997	2859	16,96%	371	2,20%	8766	52,01%	4580	27,17%	11	0,07%	268	1,59%
1998	2943	17,77%	381	2,30%	8548	51,62%	4645	28,05%	24	0,14%	18	0,11%
1999	3062	17,79%	414	2,41%	8562	49,75%	5126	29,78%	21	0,12%	26	0,15%
2000	2772	17,52%	444	2,81%	7408	46,81%	5151	32,55%	24	0,15%	26	0,16%
2001	2533	17,36%	449	3,08%	6100	41,81%	5461	37,43%	21	0,14%	26	0,18%
2002	2618	17,53%	466	3,12%	5979	40,03%	5831	39,04%	21	0,14%	22	0,15%
2003	2730	17,42%	482	3,08%	6284	40,10%	6105	38,95%	22	0,14%	49	0,31%
2004	2784	17,26%	503	3,12%	6424	39,83%	6294	39,02%	22	0,14%	103	0,64%
2005	2925	16,31%	535	2,98%	6814	38,01%	7329	40,88%	24	0,13%	302	1,68%
2006	3045	16,04%	553	2,91%	7002	36,89%	8254	43,49%	36	0,19%	90	0,47%
2007	3260	15,26%	570	2,67%	7132	33,38%	10272	48,08%	39	0,18%	90	0,42%
2008	3436	14,54%	658	2,78%	7516	31,80%	11860	50,18%	42	0,18%	122	0,52%
2009	3577	13,58%	792	3,01%	7592	28,82%	14221	53,99%	40	0,15%	118	0,45%
2010	3731	12,79%	892	3,06%	7758	26,60%	16624	57,01%	39	0,13%	117	0,40%
2011	3782	12,55%	932	3,09%	7796	25,87%	17459	57,93%	40	0,13%	127	0,42%
2012	3633	12,15%	913	3,05%	7604	25,43%	17566	58,75%	54	0,18%	130	0,43%

6.2. Evolutie van het aantal Niet-Belgen uit de lidstaten van de Europese Unie per nationaliteit

JAAR	Dtl	Fr	It	Lx	Ned	DK	I	V.K	Gr	P	Sp	Fi n	O O	Zw	Cy	Est	Hon	Ltl	Lit	M	PI	Slov ak	Sl ov	Tj	Bulg .	Roe m	Tot
1977	528	1202	453	41	1575	46	12	304																			4161
1978	540	1175	457	42	1536	46	7	301																			4104
1979	620	1203	480	43	1527	47	9	305																			4234
1980	616	1168	491	42	1572	35	11	294																			4229
1981	437	1075	472	37	1470	31	10	310	65																		3907
1982	407	1034	492	37	1447	32	8	314	76																		3847
1983	364	1004	481	38	1397	31	12	301	77																		3705
1984	355	969	455	39	1393	32	10	282	77																		3612
1985	289	845	334	30	1201	26	11	245	55																		3036
1986	279	835	344	33	1191	27	13	256	63	67	318																3426
1987	247	831	309	33	1184	29	13	256	62	74	331																3369
1988	235	820	315	32	1179	31	16	242	67	64	331																3332
1989	214	817	319	31	1223	40	18	257	80	66	329																3394
1990	242	839	330	28	1253	37	21	289	87	67	342																3535
1991	247	855	334	29	1245	31	19	304	104	66	339																3573
1992	250	834	342	30	1248	30	21	325	99	81	349																3609
1993	264	846	324	29	1246	27	27	339	95	86	371																3654
1994	256	815	327	29	1269	23	28	329	78	92	351																3597
1995	261	824	338	23	1307	29	26	324	87	99	376	19	24	61													3798
1996	266	818	336	22	1309	28	32	319	88	108	387	17	18	61													3809
1997	276	867	355	22	1283	28	33	323	95	105	454	13	18	72													3944
1998	279	834	365	18	1280	31	37	287	102	102	453	13	20	70													3891
1999	286	839	384	18	1287	33	28	291	114	103	430	20	22	69													3924
2000	297	874	411	18	1310	43	31	312	122	108	528	31	26	87													4198
2001	284	839	412	18	1360	38	44	296	94	108	536	35	23	79													4166
2002	293	827	432	17	1356	33	37	295	93	103	471	53	22	91													4124
2003	293	841	426	16	1423	37	40	287	90	129	441	53	18	102													4196
2004	299	835	381	17	1494	39	38	291	93	130	428	31	19	97	2	3	55	14	30	1	289	291	5	84		4966	
2005	332	827	383	19	1622	43	52	294	90	156	441	56	23	87	2	4	43	12	36	1	371	625	6	116		5641	
2006	347	789	366	18	1755	31	47	300	78	137	399	33	27	74	2	4	36	18	39	1	460	956	5	133		6055	
2007	377	808	408	21	1948	38	41	308	97	147	430	31	19	77	2	7	49	20	36	1	638	1112	6	154	1765	103	8643
2008	380	769	422	22	2133	32	41	320	95	184	442	42	19	74	2	6	68	22	40	2	805	1168	6	157	2835	109	10195
2009	430	767	477	21	2294	38	50	350	112	248	542	44	19	84	3	9	92	36	64	3	934	1423	20	213	3946	121	12340
2010	451	791	522	18	2398	37	53	362	136	280	629	55	21	82	12	14	152	46	63	4	1057	1836	30	288	5112	133	14582
2011	449	780	540	19	2404	42	57	354	151	294	705	51	29	95	10	20	136	60	76	5	1088	1909	30	294	5654	175	15418
2012	437	763	524	19	2456	47	56	339	163	293	668	44	28	84	7	10	132	70	70	3	1184	1688	26	267	6021	211	15610

Tov 2011	-12	-17	-16	0	52	5	-1	-15	12	-1	-37	-7	-1	-11	-3	-10	-4	10	-6	-2	96	-221	-4	-27	367	36	192
---------------------	------------	------------	------------	----------	-----------	----------	-----------	------------	-----------	-----------	------------	-----------	-----------	------------	-----------	------------	-----------	-----------	-----------	-----------	-----------	-------------	-----------	------------	------------	-----------	------------

6.3. Aantal Niet-Belgen uit de Maghreblanden en uit Turkije. per nationaliteit

	Algerije	Marokko	Tunesië	Turkije	Totaal
1960	0	1	0	0	1
1961	0	0	1	0	1
1962	0	0	0	0	0
1963	87	2	0	0	89
1964	179	48	4	11	242
1965	200	82	28	189	499
1966	212	144	84	479	919
1967	203	163	66	637	1069
1968	217	215	57	756	1245
1969	226	293	63	902	1484
1970	226	329	116	1138	1809
1971	234	369	135	1426	2164
1972	N/A	N/A	N/A	N/A	N/A
1973	263	548	184	1833	2828
1974	262	664	313	3149	4388
1975	288	712	341	4215	5556
1976	295	730	350	4309	5684
1977	379	885	458	5002	6724
1978	398	942	466	5112	6918
1979	456	1007	497	5302	7262
1980	470	1084	528	5690	7772
1981	469	1086	526	5809	7890
1982	456	1159	557	6291	8463
1983	451	1245	577	6244	8517
1984	452	1332	589	6394	8767
1985	358	1346	488	6556	8748
1986	369	1372	511	6685	8937
1987	373	1419	530	7035	9357
1988	388	1435	533	7344	9700
1989	401	1494	510	7656	10061
1990	417	1562	511	8082	10572
1991	412	1628	525	8558	11123
1992	389	1686	518	8780	11373
1993	379	1685	507	8883	11454
1994	366	1623	455	8815	11259
1995	351	1567	452	8546	10916
1996	348	1546	410	8345	10649
1997	353	1533	366	7978	10230
1998	347	1463	329	7716	9855
1999	361	1435	334	7691	9821
2000	291	1254	271	6519	8335
2001	238	1104	224	5078	6644
2002	231	1047	227	4807	6312
2003	237	1039	228	4889	6393
2004	253	1019	233	4873	6378
2005	274	998	251	4988	6511
2006	288	962	254	4912	6416
2007	293	950	242	4878	6363
2008	282	919	241	4894	6336
2009	292	965	239	4797	6292
2010	288	945	238	4729	6184
2011	278	889	253	4558	5978
2012	266	830	238	4382	5716

6.4. Aantal Niet-Belgen uit de Europese Unie, de Maghreblanden en Turkije

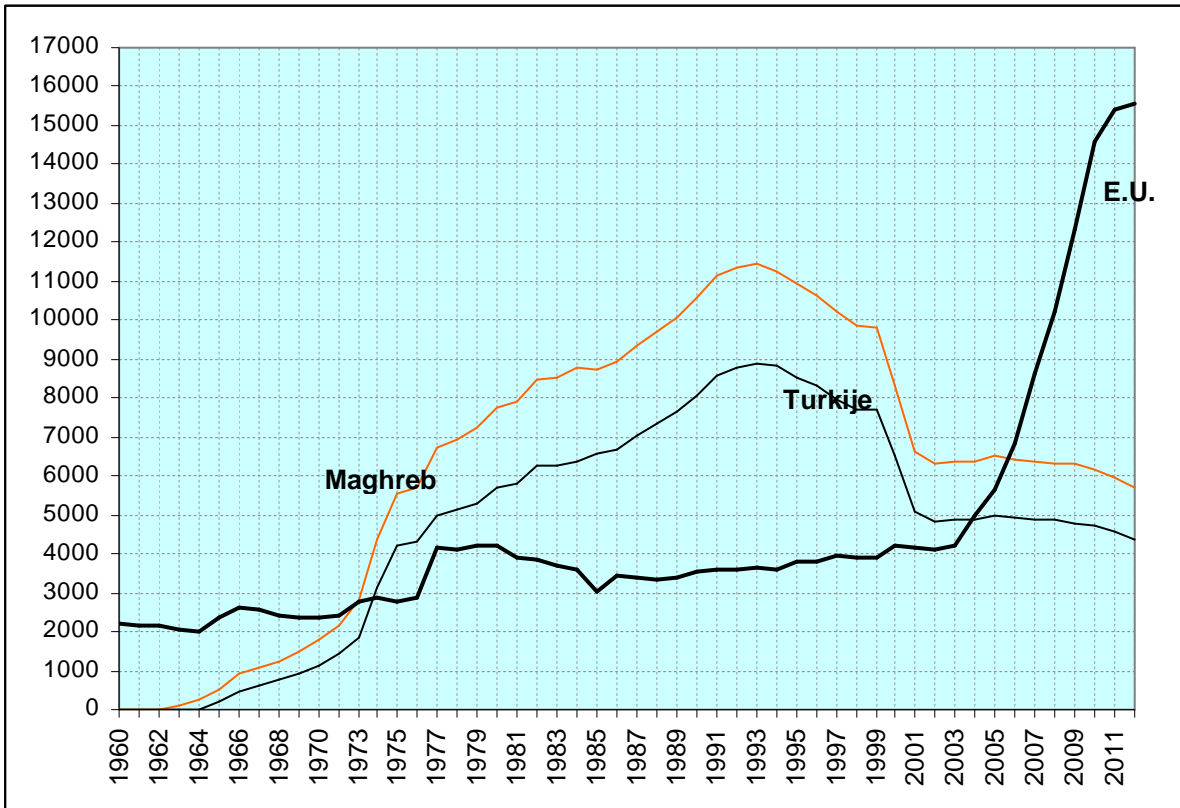

6.5. Immigratie en emigratie van Niet-Belgen per regio en nationaliteit (jaar 2012)

regio/nationaliteit	Immigratie			emigratie			
	andere Belg. Gem.	buitenl.	Totaal	andere Belg. Gem.	buitenl.	Onbek. Bestem.	Totaal

Centraal-Afrika

Burundi	1	1	2	2	0	1	3
Centraalafrikaanse Rep.	0	5	5	0	0	0	0
Congo (ex-Zaire)	7	9	16	7	2	12	21
Kongo	0	0	0	0	0	0	0
Rwanda	3	10	13	6	2	3	11
V.N. vluch. Burundi	0	0	0	1	0	0	1
V.N. vluch. Rwanda	1	0	1	1	0	0	1
V.N. vluch. Zaire	0	0	0	1	0	0	1
	12	25	37	18	4	16	38

Maghreb

Algerije	6	9	15	5	0	5	10
Marokko	32	41	73	29	2	31	62
Tunesië	6	17	23	14	0	7	21
V.N. vluch. Algerije	0	0	0	0	0	0	0
	44	67	111	48	2	43	93

Noord-Afrika

Egypte	2	14	16	2	1	17	20
Libië	0	5	5	1	0	1	2
V.N. vluch. Tsjaad	0	0	0	0	0	0	0
	2	19	21	3	1	18	22

Noordoost-Afrika

Soedan	0	3	3	5	0	0	5
	0	3	3	5	0	0	5

Oost-Afrika

Comoren	3	0	3	6	10	4	20
Djibouti (Rep.)	0	0	0	0	0	1	1
Erithrea	2	10	12	4	0	1	5
Ethiopië	5	33	38	5	23	18	46
Kenia	3	6	9	1	7	7	15
Malawi	0	0	0	0	0	0	0
Mauritius Eiland	5	2	7	1	0	0	1
Mozambique	0	3	3	0	0	0	0
Oeganda	4	14	18	3	9	4	16
Somalië	4	12	16	2	0	5	7

regio/nationaliteit	Immigratie			emigratie			
	andere Belg. Gem.	buitenl.	Totaal	andere Belg. Gem.	buitenl.	Onbek. Bestem.	Totaal

Tanzania	0	7	7	2	5	3	10
V.N. vluch. Ethiopië	0	0	0	0	0	0	0
V.N. vluch. Oeganda	0	0	0	0	0	0	0
V.N. vluch. Somalië	4	0	4	3	0	0	3
V.N. vluch. Soudan	0	0	0	0	0	0	0
V.N. vluch. Tanzania	1	0	1	0	0	0	0
Zambia	0	4	4	0	2	0	2
	31	91	122	27	56	43	126

West-Afrika

Benin	0	8	8	2	3	0	5
Burkina-Faso	1	0	1	0	1	1	2
Gaboen	1	0	1	0	0	0	0
Gambia	2	2	4	1	0	1	2
Ghana	15	87	102	18	2	9	29
Guinea	9	2	11	2	1	2	5
Ivoorkust	0	7	7	5	0	1	6
Kaapverdische Eilanden	0	0	0	0	0	0	0
Kameroen	24	35	59	17	3	13	33
Liberia	2	4	6	0	0	0	0
Mali	0	1	1	0	0	0	0
Mauritanië	0	1	1	5	0	0	5
Niger	0	5	5	1	2	2	5
Nigeria	6	16	22	15	4	17	36
Opper-Volta	0	0	0	0	0	0	0
Senegal	2	10	12	1	1	0	2
Sierra-Leone	6	14	20	1	0	3	4
Togo	8	8	16	4	1	1	6
V.N. vluch. Guinea	0	0	0	2	0	0	2
V.N. vluch. Ivoorkust	2	0	2	0	0	0	0
V.N. vluch. Kameroen	1	0	1	1	0	0	1
V.N. vluch. Nigeria	0	0	0	0	0	0	0
	79	200	279	75	18	50	143

regio/nationaliteit	Immigratie			emigratie			
	andere Belg. Gem.	buitenl.	Totaal	andere Belg. Gem.	buitenl.	Onbek. Bestem.	Totaal

Zuid-Afrika

Angola	3	2	5	2	0	0	2
Botswana	0	1	1	0	0	1	1
Madagascar	0	1	1	0	0	0	0
Namibië	0	2	2	0	0	0	0
Swaziland	0	2	2	2	0	0	2
Zimbabwe	1	5	6	1	3	2	6
Zuid-Afrika	2	5	7	4	6	1	11
	6	18	24	9	9	4	22

Centraal-Amerika

Barbados	0	0	0	0	0	0	0
Costa Rica	0	3	3	0	2	0	2
Cuba	1	4	5	0	4	5	9
Dominica (Rep.)	0	0	0	0	0	0	0
Dominikaanse Rep.	1	2	3	3	3	1	7
El Salvador	0	0	0	0	0	0	0
Grenada	0	2	2	0	0	0	0
Guatemala	0	0	0	1	0	0	1
Haïti	0	0	0	0	0	0	0
Honduras	0	0	0	0	0	0	0
Jamaïca	2	1	3	0	0	1	1
Mexico	4	23	27	1	3	6	10
Nicaragua	0	1	1	0	1	0	1
Panama	0	0	0	0	0	0	0
	8	36	44	5	13	13	31

Noord-Amerika

Canada	1	9	10	3	3	8	14
V.S.A.	5	29	34	11	20	19	50
	6	38	44	14	23	27	64

Zuid-Amerika

Argentinië	0	10	10	1	8	2	11
Bolivië	0	4	4	3	2	1	6
Brazilië	6	45	51	6	28	26	60
Chili	2	16	18	1	4	2	7
Columbia	3	28	31	5	9	12	26
Ecuador	3	15	18	2	2	5	9
Guyana	0	0	0	0	0	0	0

regio/nationaliteit	Immigratie			emigratie			
	andere Belg. Gem.	buitenl.	Totaal	andere Belg. Gem.	buitenl.	Onbek. Bestem.	Totaal

Paraguay	0	2	2	0	0	0	0
Peru	1	8	9	1	5	2	8
Suriname	2	6	8	2	3	1	6
Uruguay	0	1	1	0	0	0	0
V.N. vluch. Chili	0	0	0	0	0	0	0
V.N. vluch. Columbia	0	0	0	0	0	0	0
Venezuela	3	4	7	3	2	2	7
	20	139	159	24	63	53	140

Centraal-Azië

Afghanistan	37	21	58	6	0	0	6
Azerbeidzjan	2	3	5	0	1	1	2
Georgië	6	4	10	4	1	2	7
Kazachstan (Rep.)	6	2	8	5	0	1	6
Kirgistan (Rep.)	3	1	4	1	0	0	1
Nepal	12	15	27	2	3	4	9
Oezbekistan (Rep.)	3	3	6	4	0	0	4
V.N. vluch. Afghanistan	8	0	8	3	0	1	4
V.N. vluch. Kirgistan	1	0	1	0	0	0	0
V.N. vluch. Nepal	0	0	0	0	0	0	0
	78	49	127	25	5	9	39

Midden-Oosten

Armenië	14	12	26	13	1	0	14
Irak	19	10	29	21	2	7	30
Iran	10	44	54	22	12	37	71
Israël	2	3	5	0	1	3	4
Jemen (Arab. Rep.)	0	0	0	0	0	0	0
Jordanië	1	2	3	0	1	6	7
Koeweit	0	0	0	0	0	0	0
Libanon	0	3	3	0	0	0	0
Palestina	2	2	4	1	0	2	3
Qatar	0	0	0	0	0	0	0
Saoudi-Arabië	0	3	3	0	0	0	0
Syrië	4	7	11	7	1	1	9
Turkije	129	285	414	119	78	180	377
V.N. vluch. Armenië	0	0	0	0	0	0	0
V.N. vluch. Irak	0	0	0	4	0	0	4

regio/nationaliteit	Immigratie			emigratie			
	andere Belg. Gem.	buitenl.	Totaal	andere Belg. Gem.	buitenl.	Onbek. Bestem.	Totaal

V.N. vluch. Iran	7	0	7	0	0	0	0
V.N. vluch. Israël	1	0	1	1	0	0	1
V.N. vluch. Palestina	0	0	0	1	0	0	1
V.N. vluch. Syrië	1	0	1	1	0	0	1
V.N. vluch. Turkije	0	0	0	2	0	0	2
	190	371	561	192	96	236	524

Oost-Azië

China (Republiek)	18	0	18	0	0	0	0
China (Volksrep.)	0	94	94	31	77	32	140
China-Taiwan (rep)	1	7	8	4	9	2	15
Hong-Kong	0	0	0	0	1	0	1
Japan	3	13	16	2	9	6	17
Korea (rep.)	0	7	7	0	7	4	11
Mongolië (volksrep.)	1	2	3	1	0	2	3
	23	123	146	38	103	46	187

Zuid-Azië

Bangladesh	6	19	25	8	12	5	25
Bhutan	0	0	0	1	0	0	1
India	18	90	108	12	44	40	96
Malediven	0	0	0	0	0	0	0
Pakistan	17	34	51	4	3	8	15
Sri Lanka	1	3	4	1	1	2	4
V.N. vluch. China	3	0	3	2	0	0	2
V.N. vluch. India	0	0	0	0	0	0	0
V.N. vluch. Pakistan	0	0	0	1	0	0	1
V.N. vluch. Sri-Lanka	0	0	0	5	0	0	5
	45	146	191	34	60	55	149

Zuidoost-Azië

Cambodja (Khmerische Rep.)	0	3	3	0	3	0	3
Filippijnen	5	31	36	11	9	8	28
Indonesië	2	20	22	1	9	4	14
Laos	2	0	2	0	0	1	1
Maleisië	3	6	9	3	4	2	9
Myanmar (ex-Birma)	0	3	3	0	0	0	0
Singapore	0	1	1	0	0	1	1
Thailand	7	15	22	1	5	6	12
V.N. vluch. Vietnam	0	0	0	0	0	0	0

regio/nationaliteit	Immigratie			emigratie			
	andere Belg. Gem.	buitenl.	Totaal	andere Belg. Gem.	buitenl.	Onbek. Bestem.	Totaal

Viëtnam (soc. rep.)	0	33	33	4	21	9	34
Zuid-Viëtnam	0	0	0	0	0	0	0
	19	112	131	20	51	31	102

E.U.

Bulgarije	312	993	1305	414	101	377	892
Cyprus	0	0	0	0	5	3	8
Denemarken	0	17	17	5	4	2	11
Duitsland	10	76	86	19	33	23	75
Estland	0	5	5	2	4	7	13
Finland	0	29	29	1	16	12	29
Frankrijk	17	100	117	43	30	58	131
Griekenland	4	53	57	6	17	19	42
Groot-Brittannië	10	45	55	18	17	29	64
Hongarije	13	40	53	11	16	28	55
Ierland	0	7	7	1	3	6	10
Italië	12	108	120	36	41	46	123
Letland	10	32	42	12	4	10	26
Litouwen	2	25	27	10	11	8	29
Luxemburg	0	2	2	1	0	1	2
Malta	0	0	0	0	0	1	1
Nederland	123	318	441	153	131	83	367
Oostenrijk	2	5	7	1	4	1	6
Polen	64	284	348	104	55	91	250
Portugal	17	79	96	21	22	51	94
Roemenië	27	76	103	26	13	27	66
Slovaakse Republiek	155	101	256	154	28	196	378
Slovenië	1	5	6	0	7	3	10
Spanje	25	181	206	30	80	100	210
Tsjechische Rep,	25	54	79	31	17	52	100
Tsjecho-Slowakije	0	0	0	0	0	0	0
V.N. vluch. Bulgarije	0	0	0	1	0	0	1
V.N. vluch. Letland	0	0	0	0	0	1	1
V.N. vluch. Polen	0	0	0	0	0	0	0
V.N. vluch. Roemenië	0	0	0	0	0	0	0
V.N. vluch. Tsjechië	0	0	0	0	0	0	0
Zweden	1	11	12	4	11	8	23
	830	2646	3476	1104	670	1243	3017

regio/nationaliteit	Immigratie			emigratie			
	andere Belg. Gem.	buitenl.	Totaal	andere Belg. Gem.	buitenl.	Onbek. Bestem.	Totaal

Midden-Europa

Zwitserland	3	11	14	1	5	0	6
	3	11	14	1	5	0	6

Noord-Europa

IJsland	0	2	2	0	0	0	0
Noorwegen	0	3	3	0	1	3	4
	0	5	5	0	1	3	4

Oost-Europa

Bielorusland	2	11	13	4	1	1	6
Moldavië	1	2	3	4	1	3	8
Oekraïne	3	19	22	7	4	3	14
U.S.S.R	33	55	88	49	11	18	78
V.N. vluch. Bielorusland	0	0	0	0	0	0	0
V.N. vluch. Ghana	0	0	0	0	0	0	0
V.N. vluch. Hongarije	1	0	1	0	0	0	0
V.N. vluch. Rusland	5	0	5	11	0	6	17
	45	87	132	75	17	31	123

Zuid-Europa

Albanië	10	23	33	20	3	12	35
Bosnië-Herzegovina	0	8	8	5	0	2	7
Croatië (Rep.)	1	14	15	1	5	7	13
Joegoslavië	0	0	0	0	0	0	0
Joegoslavië (Servië-Mont)	6	11	17	30	7	11	48
Kosovo	2	4	6	10	1	1	12
Macedonië	3	3	6	2	0	0	2
San Marino	0	0	0	0	0	0	0
V.N. vluch. Albanië	0	1	1	1	0	0	1
V.N. vluch. Joegoslavië	0	0	0	5	0	0	5
	22	64	86	74	16	33	123

Oceanië

Australië	1	16	17	3	2	3	8
Fiji	0	1	1	0	0	0	0
Nieuw-Zeeland	0	8	8	1	3	1	5
Papoea- N.-Guinea	0	0	0	0	0	0	0
	1	25	26	4	5	4	13

regio/nationaliteit	Immigratie			emigratie			
	andere Belg. Gem.	buitenl.	Totaal	andere Belg. Gem.	buitenl.	Onbek. Bestem.	Totaal

onbepaald

onbepaalde nationaliteit	6	2	8	8	0	3	11
V.N. vluchteling	6	0	6	2	0	0	2
	12	2	14	10	0	3	13

6.6. Evolutie van de migraties van Niet-Belgen per continent (nationaliteit)

continent /	immigraties			emigraties			
jaar	binnenland	buitenland	totaal	binnenland	buitenland	onbekend	totaal
Afrika							
1996	52	222	274	65	32	119	215
1997	82	220	302	57	26	98	181
1998	91	188	279	83	29	74	186
1999	118	206	324	95	39	61	195
2000	73	233	306	87	11	30	128
2001	70	295	365	85	36	126	247
2002	99	395	494	115	18	70	203
2003	139	368	507	95	32	109	236
2004	100	342	442	99	40	71	210
2005	124	404	528	106	30	83	219
2006	151	331	482	123	25	137	285
2007	169	436	605	159	39	79	277
2008	171	513	684	166	46	119	331
2009	172	563	735	182	71	105	358
2010	147	549	696	176	47	63	286
2011	161	498	659	61	91	125	277
2012	174	423	597	185	90	174	449
Amerika							
1996	20	72	92	14	18	39	71
1997	18	64	82	27	15	41	83
1998	27	66	93	17	22	25	64
1999	15	90	105	13	21	24	58
2000	26	92	118	19	19	10	48
2001	23	110	133	20	24	41	85
2002	13	115	128	29	26	23	78
2003	22	106	128	28	27	36	91
2004	30	114	144	24	33	30	87
2005	26	103	129	22	26	35	83
2006	27	97	124	38	14	44	96
2007	21	116	137	30	30	28	88
2008	28	174	202	24	25	33	82
2009	35	249	284	42	43	30	115
2010	38	238	276	41	57	40	138
2011	41	224	265	0	69	84	153
2012	34	213	247	43	99	93	235
Azië							
1996	154	358	512	142	50	168	360
1997	165	330	495	138	59	133	330
1998	118	387	505	109	53	84	246
1999	182	379	561	168	35	126	329
2000	161	465	626	139	52	71	262
2001	156	570	726	143	42	129	314
2002	175	727	902	146	62	128	336
2003	225	760	985	161	65	153	379
2004	232	680	912	224	80	151	455
2005	236	781	1017	209	105	152	466
2006	216	709	925	248	115	236	599
2007	235	694	929	288	161	128	577
2008	265	895	1160	237	143	181	561
2009	235	870	1105	279	161	199	639
2010	289	970	1259	277	175	141	593
2011	330	928	1258	327	228	280	835
2012	355	801	1156	309	315	377	1001

continent /		immigraties			emigraties		
jaar	binnenland	buitenland	totaal	binnenland	buitenland	onbekend	totaal

Europa

1996	200	422	622	208	129	213	550
1997	189	558	747	193	132	262	587
1998	172	455	627	252	74	183	509
1999	264	831	1.095	230	211	294	735
2000	168	727	895	215	161	133	509
2001	212	761	973	240	187	401	828
2002	230	901	1131	222	227	443	892
2003	255	868	1123	234	195	455	884
2004	234	997	1231	268	273	546	1087
2005	389	1366	1755	268	320	452	1040
2006	349	1388	1737	338	350	594	1282
2007	367	2382	2749	413	303	381	1097
2008	395	2686	3081	507	372	545	1424
2009	469	2924	3393	553	344	590	1487
2010	566	3135	3701	659	427	518	1604
2011	705	3002	3707	1084	610	980	2674
2012	902	2831	3733	1261	726	1314	3301

Oceanië

1996	0	0	0	1	1	0	2
1997	0	5	5	1	0	0	1
1998	1	15	16	0	2	1	3
1999	0	6	6	0	6	3	9
2000	1	9	10	1	6	1	8
2001	1	4	5	0	6	1	7
2002	1	6	7	2	4	1	7
2003	3	5	8	0	4	3	7
2004	2	5	7	1	3	3	7
2005	2	3	5	1	2	1	4
2006	2	13	15	1	2	3	6
2007	1	10	11	1	4	4	9
2008	2	14	16	7	3	3	13
2009	2	8	10	3	6	1	10
2010	4	11	15	2	3	8	13
2011	2	10	12	0	6	5	11
2012	1	25	26	4	5	4	13

6.7. Evolutie van de immigraties uit buitenland van Niet-Belgen per regio (nationaliteit)

CONTINENT	REGIO	2001	2002	2003	2004	2005	2006	2007	2008	2009	2010	2011	2012
Afrika	Centraal-Afrika	17	19	14	28	16	12	31	24	27	25	20	25
	Maghreb	116	147	127	125	148	140	140	155	165	155	125	67
	Noord-Afrika	16	16	14	16	12	12	17	19	22	16	13	19
	NO-Afrika	3	4	2	3	5	1	4	1	6	1	3	3
	Oost-Afrika	35	54	72	50	72	50	80	110	113	108	102	91
	West-Afrika	90	145	131	110	146	114	155	186	214	222	207	200
	Zuid-Afrika	18	10	8	10	5	3	9	18	16	22	29	18
Amerika	Centr-Amerika	34	32	23	33	30	22	19	34	55	38	45	36
	Noord-Amerika	25	24	36	24	32	30	40	70	63	60	62	38
	Zuid-Amerika	51	59	47	57	41	45	57	70	131	140	117	139
Azië	Centraal-Azië	12	22	19	33	37	35	33	43	46	38	62	49
	Midden-Oosten	398	495	514	415	484	436	435	529	482	520	426	371
	Oost-Azië	63	77	80	108	78	62	72	84	118	169	156	123
	Zuid-Azië	51	73	74	65	101	113	80	123	125	140	174	146
	Zuidoost-Azië	46	60	71	59	81	63	77	116	99	103	110	112
Europa	E.G.	448	461	492	847	1105	1137	2299	2553	2725	2944	2706	2646
	Midden-Europa	4	3	1	6	1	3	1	1	2	4	6	11
	Noord-Europa	43	71	54	4	2	8	2	5	5	7	6	5
	Oost-Europa	231	313	270	117	212	207	37	68	75	92	183	87
	Zuid-Europa	35	53	51	23	46	33	43	59	117	88	101	64
Oceanië	Oceanië	4	6	5	5	3	13	10	14	8	11	10	25
overige	onbepaald	3	1	2	0	1	0	0	0	4	9	2	2

6.8. Immigratie uit andere gemeenten en buitenland van niet-Belgen naar reden van verblijf

Nat	GESLACHT	Gezinshereniging, samenwonen en adoptie	Asiel en diverse bescherming	Regularisatie	Werknemer	Andere redenen	Student	Langdurig ingezetene	niet geregistreerd
Afghanistan	M	8	39	6					
Afghanistan	V	10	2						
Albanië	M	7		2	3				1
Albanië	V	13		4					3
Algerije	M	6		4	2				1
Algerije	V	5							
Angola	M	1		1			1		1
Angola	V								1
Argentinië	M	3					1		
Argentinië	V	2			1		4		
Armenië	M	5	1	5					
Armenië	V	5		4	1	1	2		3
Australië	M	3			5		2		
Australië	V	4			1		2		
Azerbeidzjan	M	2					1		
Azerbeidzjan	V	2							
Bangladesh	M						13		2
Bangladesh	V	2					8		
Benin	M	1			2	2	1		
Bolivia	M	1		1					
Bolivia	V						2		
Bosnië en Herzegovina	M	2							
Bosnië en Herzegovina	V	5					1		
Botswana	V						1		
Brazilië	M	6		1	3		12		
Brazilië	V	14		1	3		12		
Bulgarije	M	188		4	463	1	7		10
Bulgarije	V	350		3	106	2	10		17
Burkina Faso	M	1		2					
Burkina Faso	V	2							
Burundi	M						1		
Burundi	V	1							
Cambodja(Koninkrijk)	M	1							
Canada	M	5			1		1		
Canada	V						3		

Nat	GESLACHT	Gezinshereniging, samenwonen en adoptie	Astel en diverse bescherming	Regularisatie	Werknemer	Andere reden	Student	Langdurig ingezetene	niet geregistreerd
-----	----------	---	------------------------------	---------------	-----------	--------------	---------	----------------------	--------------------

Chili	M						4		
Chili	V	5					9		
China	M	5		2	9	1	36		
China	V	26		2	8		31		
Colombia	M	3					8		1
Colombia	V	8			1		5		1
Congo (Dem. Rep.)	M	2		2			4		
Congo (Dem. Rep.)	V	10			1				
Costa Rica	M	1							
Costa Rica	V						2		
Cuba	M	2					1		
Cuba	V	2							
Denemarken	M	2			4		2		
Denemarken	V	2			3		4		
Dominicaanse Republiek	M	3			1				
Duitsland (Bondsrep.)	M	2			17		14		
Duitsland (Bondsrep.)	V	3			14	2	16		
Ecuador	M	3			1		5		
Ecuador	V	3		1			4	1	
Egypte	M	5		1			6		
Egypte	V	3			1		1		
Eritrea	M	1				1	2		
Eritrea	V	2	2						
Estland	M						1		
Estland	V						3		
Ethiopië	M	1					33		
Ethiopië	V						5		
Fiji	M						1		
Filipijnen	M	1					4		1
Filipijnen	V	13			8		10		
Finland	M				2		3		
Finland	V				1		14		
Frankrijk	M	10			27	1	16		1
Frankrijk	V	12			25	5	12		1
Gambia	M	2							1
Gambia	V	1							
Georgië	M			5					1
Georgië	V	1		1					
Ghana	M	42		7			4		
Ghana	V	48		1			5		3

Nat	GESLACHT	Gezinshereniging, samenwonen en adoptie	Asiel en diverse bescherming	Regularisatie	Werknemer	Andere reden	Student	Langdurig ingezetene	niet geregistreerd
-----	----------	---	------------------------------	---------------	-----------	--------------	---------	----------------------	--------------------

Grenada	M						1		
Grenada	V	1							
Griekenland	M	1			18		8		
Griekenland	V	3			8	1	8		1
Guinee	M	4							2
Guinee	V	3			1				2
Hongarije (Rep.)	M	2			11				2
Hongarije (Rep.)	V	7			6	1	17		
Ierland	M				4				
Ierland	V	2			2				
IJsland	M				1				
IJsland	V						1		
India	M	9	1	5	29		22	1	3
India	V	30			2		5		
Indonesië	M	2					6		
Indonesië	V	4					10		
Irak	M	6	9	1					
Irak	V	11	7						2
Iran (Islamitische Republiek)	M	2		4	1		21		
Iran (Islamitische Republiek)	V	11		1	3		13		
Israël	M		1		1		1		
Israël	V	2							
Italië	M	9			33	3	16		2
Italië	V	4			11	1	25		2
Ivoorkust	M	1		1	1	2			
Ivoorkust	V	2							
Jamaica	M	2		1					
Japan	M	1			4		2		
Japan	V	4			3		2		
Jordanië	M						1		
Jordanië	V						1		
Kameroen	M	8		3	1		29		1
Kameroen	V	5		2	1		10		1
Kazachstan	M	1		3			2		1
Kazachstan	V	1							1
Kenia	M	1					3		
Kenia	V	2					2		
Khmerische Rep. Cambodja	M						1		
Khmerische Rep. Cambodja	V						1		
Kirgizstan	M	1		1					
Kirgizstan	V						1		

Nat	GESLACHT	Gezinshereniging, samenwonen en adoptie	Astel en diverse bescherming	Regularisatie	Werknemer	Andere reden	Student	Langdurig ingezetene	niet geregistreerd
-----	----------	---	------------------------------	---------------	-----------	--------------	---------	----------------------	--------------------

Kosovo	M	4		2					
Kosovo	V	2	1	4			1		2
Kroatië	M	1					5		
Kroatië	V				1		7		1
Laos (Democratische Volksrepubliek)	V	2							
Letland	M				18		3		1
Letland	V	3			6	1	6		1
Libanon	M						2		
Libanon	V	1							
Liberia	M	3		1					1
Liberia	V	3							
Libië (Libisch-Arabische Jamahiriyah)	M			1					
Litouwen	M	1			2	1	3		
Litouwen	V	1			1		7		
Luxemburg (Groot-Hertogdom)	M				1				
Luxemburg (Groot-Hertogdom)	V				1				
Macedonië (Voorm. Joegoslavische Rep.)	M	2		1			1		3
Macedonië (Voorm. Joegoslavische Rep.)	V	3							4
Madagaskar	M						1		
Maleisië	M	1			2		2		
Maleisië	V	1			1		3		
Mali	M	1							
Mali	V	1							
Marokko	M	30		5	1		2		4
Marokko	V	27		3	2		1	1	
Mauritanië	V	1							
Mauritius	M	3							
Mauritius	V	4							
Mexico	M	3			1		7		
Mexico	V	8					7		1
Moldavië (Rep)	M	1		1					
Moldavië (Rep)	V				1		1		
Mongolië	V	2					1		
Myanmar (Unie van)	M						3		
Namibie	M	1							
Namibie	V	1							
Nederland	M	31			111	20	48		11
Nederland	V	35			72	17	67		2
Nepal	M	6		3			1		2
Nepal	V	10		1			4		1
Nicaragua	V	1							

Nat	GESLACHT	Gezinshereniging, samenwonen en adoptie	Asiel en diverse bescherming	Regularisatie	Werknemer	Andere reden	Student	Langdurig ingezetene	niet geregistreerd
-----	----------	---	------------------------------	---------------	-----------	--------------	---------	----------------------	--------------------

Nieuw-Zeeland	M	1			1		3		
Nieuw-Zeeland	V	1					2		
Nigeria	M	5		3	1		3		1
Nigeria	V	6					2		
Noorwegen	V						3		
Oeganda	M						14		1
Oeganda	V	4					1		
Oekraïne	M	3			2		3		
Oekraïne	V	10		1	3		1		
Oezbekistan	M	2		2					
Oezbekistan	V	2							
Onbepaald	M	1	1						
Onbepaald	V								3
Oostenrijk	M	1			1				
Oostenrijk	V				1		3		
Pakistan	M	13		9	3		4	1	2
Pakistan	V	13		1					
Palestina	M				1		1		
Palestina	V	3							
Paraguay	M						1		
Paraguay	V						2		
Peru	M	3					3		
Peru	V				1		3		
Polen (Rep.)	M	28			134	1	9		1
Polen (Rep.)	V	33			73	4	28		2
Portugal	M	5			26	4	8		1
Portugal	V	10			13	2	18	1	2
Roemenië	M	4		2	48	3	4		2
Roemenië	V	13			11	4	10		
Russische Federatie	M	5		8	2		10		8
Russische Federatie	V	22		12	2		18		7
Rwanda (Rep.)	M	2					4		0
Rwanda (Rep.)	V	1					3		2
Saoedi-Arabië	M	1							
Saoedi-Arabië	V				1		1		
Senegal	M	5							
Senegal	V	6							
Servië	M	2		4			3		
Servië	V	3		2			5		

Nat	GESLACHT	Gezinshereniging, samenwonen en adoptie	Astel en diverse bescherming	Regularisatie	Werknemer	Andere reden	Student	Langdurig ingezetene	niet geregistreerd
-----	----------	---	------------------------------	---------------	-----------	--------------	---------	----------------------	--------------------

Servië en Montenegro	M	1		1					
Servië en Montenegro	V			1			1		
Sierra Leone	M	3		4	1				
Sierra Leone	V	7		2					1
Singapore	M						1		
Slovenië	M				2				
Slovenië	V				3		1		
Slowakije	M	62		1	46	7	6		8
Slowakije	V	63		2	28	6	6		8
Socialistische Republiek Vietnam	M	3					15		
Socialistische Republiek Vietnam	V	3					15		
Soedan	M	2	4						
Soedan	V	1							
Somalië	M	5	3						
Somalië	V	3	1						
Spanje	M	6			36	8	16		1
Spanje	V	16			47	3	39		2
Sri Lanka	M								1
Sri Lanka	V	1							
Suriname	M	1					1		
Suriname	V						5		
Swaziland	M						2		
Syrië (Arabische Republiek)	M	2	6	1				1	
Syrië (Arabische Republiek)	V	1	2						
Taiwan(off. Republiek China)	M						3		
Taiwan(off. Republiek China)	V	1					4		
Tanzania /Verenigde Rep./	M						3		
Tanzania /Verenigde Rep./	V						4		
Thailand	M	2							
Thailand	V	16		1			5		
Togo	M	6		2		1			1
Togo	V	4		1					1
Tsjechische Republiek	M	7			11	1	5		4
Tsjechische Republiek	V	10			11		14		2
Tunesië	M	18		2					
Tunesië	V	3							
Turkije	M	130		23	39	1	23		11
Turkije	V	113		10	3		48		8
Uruguay	M	1							
Vaderlandsloos	M			2					1

Nat	GESLACHT	Gezinshereniging, samenwonen en adoptie	Asiel en diverse bescherming	Regularisatie	Werknemer	Andere reden	Student	Langdurig ingezetene	niet geregistreerd
-----	----------	---	------------------------------	---------------	-----------	--------------	---------	----------------------	--------------------

Venezuela	M	2					2		1
Venezuela	V						1		1
Verenigd Koninkrijk	M	2			22	6	3		1
Verenigd Koninkrijk	V	4			10	1	5		
Verenigde Staten van Amerika	M	7			5	1	3		1
Verenigde Staten van Amerika	V	9			4		4		
Vluchteling	M		10						
Vluchteling	V		5						
Vluchteling afkomstig uit Burkina Faso	V		1						
Vluchteling afkomstig uit Ivoorkust	M		2	1					
Vluchteling van Afghaanse herkomst	M		30						
Vluchteling van Afghaanse herkomst	V		5						
Vluchteling van Albanese herkomst	M	1	12						1
Vluchteling van Albanese herkomst	V		13						1
Vluchteling van Chinese herkomst	M		4						
Vluchteling van Congolese herkomst	V		1						
Vluchteling van Ethiopische herkomst	V		1						
Vluchteling van Guinese herkomst	M		1						
Vluchteling van Guinese herkomst	V		2						
Vluchteling van Hongaarse herkomst	M				1				
Vluchteling van Indische herkomst	M		1						
Vluchteling van Iraakse herkomst	M		9						
Vluchteling van Iraakse herkomst	V		2						
Vluchteling van Iraanse herkomst	V		1						
Vluchteling van Israëliische herkomst	M		1						
Vluchteling van Joegoslavische herkomst	M		3						
Vluchteling van Joegoslavische herkomst	V		3						
Vluchteling van Kameroenische herkomst	M		2						
Vluchteling van Kirgizische herkomst	M		1						
Vluchteling van Kirgizische herkomst	V		1		1				
Vluchteling van Pakistaanse herkomst	M		1						
Vluchteling van Ruandese herkomst	V		2						
Vluchteling van Russische herkomst	M		7						
Vluchteling van Russische herkomst	V		6						
Vluchteling van Somalische herkomst	M		7						
Vluchteling van Somalische herkomst	V		7						
Vluchteling van Syrische herkomst	M		4						
Vluchteling van Syrische herkomst	V		1						
Vluchteling van Tanzaniaanse herkomst	M		2						
Vluchteling van Witruisische herkomst	M		1						
Vluchteling van Witruisische herkomst	V		1						

Nat	GESLACHT	Gezinshereniging, samenwonen en adoptie	Astel en diverse bescherming	Regularisatie	Werknemer	Andere reden	Student	Langdurig ingezetene	niet geregistreerd
-----	----------	---	------------------------------	---------------	-----------	--------------	---------	----------------------	--------------------

Wit-Rusland	M	1					2		
Wit-Rusland	V	1		2	1		5		1
Zambia	M				1		2		
Zambia	V	1							
Zimbabwe	M						2		
Zimbabwe	V						4		
Zuid-Afrika	M			1	1				
Zuid-Afrika	V	2			3		1		
Zuid-Korea (Republiek)	M	1			1		1		
Zuid-Korea (Republiek)	V	3					4		
Zweden	M				5				
Zweden	V	2			5		2		
Zwitserland	M				1		3		1
Zwitserland	V	2					4		
TOTAAL		1952	230	205	1688	116	1177	6	192
		35,1%	4,1%	3,7%	30,3%	2,1%	21,1%	0,1%	3,4%

7. Gezinsamenstelling

7.1. Aantal gezinshoofden volgens burgerlijke stand en aantal kinderen -31/12/2012

	geen	1	2	3	4	5	6	7	8	9	10	10+	totaal
Ongehuwde man	21658	1847	1477	331	55	20	6	3	0	1	0	0	25398
Ongehuwde vrouw	13540	2103	1151	281	70	20	4	1	1	0	0	0	17171
Gehuwde man	19150	6901	7050	3078	833	199	55	18	5	1	0	2	37292
Gehuwde vrouw	2319	1262	1316	620	171	37	10	10	2	2	0	0	5749
Weduwnaar	2433	258	71	22	7	2	0	0	0	0	0	0	2793
Weduwe	9653	980	207	66	24	8	4	2	0	0	0	0	10944
Uit echt gescheiden man	6781	820	348	100	21	10	4	0	0	0	0	0	8084
Uit echt gescheiden vrouw	6359	2166	1385	390	97	31	7	4	0	1	0	0	10440
Man gesch van tafel & bed	3												3
Vrouw gesch van tafel & bed	7												7
verstoting	4		1	1									6
Man nietigverkl. Huwelijk	41	8	6	3	1								59
Vrouw nietigverkl. Huwelijk	31	17	6	6	3	1							64
Man onbepaald	145	9	4	3									161
Vrouw onbepaald	70	7	9	3									89
Totaal	82194	16378	13031	4904	1282	328	90	38	8	5	0	2	118260

7.2. Aantal gezinshoofden volgens aantal kinderen (evolutie)

JAAR	0	1	2	3	4	5	6	7	8	9	10	10+	Totaal
1985	68365	18626	11818	4125	1357	464	169	74	17	13	6	0	105034
1986	69734	18612	11739	4054	1336	422	161	69	21	10	2	2	106162
1987	69801	18623	11685	3973	1316	417	151	59	25	10	1	2	106063
1988	69541	18618	11626	3929	1276	412	153	52	34	6	1	2	105650
1989	70197	18550	11617	3785	1244	419	151	52	33	9	2	2	106061
1990	71024	18554	11434	3742	1209	434	150	47	32	6	2	2	106636
1991	71444	18426	11322	3761	1198	415	146	47	34	6	2	2	106803
1992	71850	18188	11330	3775	1203	390	139	53	24	8	4	2	106966
1993	71643	17945	11421	3877	1266	414	136	58	27	6	4	3	106800
1994	71510	17702	11324	3920	1260	385	135	58	21	8	4	4	106331
1995	72410	17328	11282	3947	1251	387	136	48	24	8	5	2	106828
1996	72675	17086	11185	3994	1249	373	133	48	18	7	7	6	106781
1997	73333	16900	11113	3955	1235	394	132	39	24	5	5	4	107139
1998	74252	16630	11147	3952	1206	381	123	44	18	5	5	5	107768
1999	75003	16513	11147	3961	1203	362	121	53	11	6	3	5	108388
2000	75782	16258	11144	4074	1168	355	117	43	16	5	4	4	108970
2001	76776	16140	11225	4094	1193	347	123	33	14	5	1	5	109956
2002	78054	16053	11293	4145	1209	336	110	39	10	6	4	2	111261
2003	79075	16127	11338	4149	1193	322	112	34	9	2	6	1	112368
2004	79885	16211	11416	4186	1189	310	117	36	6	5	3	1	113365
2005	80603	16364	11609	4180	1230	307	99	36	8	7	3	1	114447
2006	81312	16390	11743	4282	1231	311	98	34	7	5	2	2	115417
2007	81906	16658	11823	4303	1223	331	95	33	6	6	3	1	116388
2008	82211	16558	12184	4378	1214	326	91	33	8	6	1	2	117012
2009	83040	16507	12541	4496	1216	323	87	35	8	6	0	2	118261
2010	83481	16590	12821	4621	1263	322	90	38	10	4	0	2	119242
2011	82285	16446	12933	4771	1251	315	98	37	8	6	0	1	118152
2012	82194	16378	13031	4904	1282	328	90	38	8	5	0	2	118260

7.3. Aantal gezinshoofden volgens gezinsgrootte (evolutie)

JAAR	1	2	3	4	5	6	7	8	9	10+
1983	37326	31603	18466	11536	4331	1624	604	223	75	67
1984	38285	31555	16499	11430	4248	1561	561	198	89	60
1985	39014	31715	16392	11357	4228	1493	525	205	87	58
1986	40631	31549	16417	11179	4153	1440	487	210	80	55
1987	40831	31543	16346	11104	4020	1438	489	187	72	61
1988	40771	31537	16251	10920	4008	1379	498	176	66	65
1989	41263	31776	16093	10906	3868	1347	510	168	77	70
1990	41846	32144	15916	10820	3788	1295	503	175	82	83
1991	42205	32181	15757	10756	3789	1261	517	181	79	90
1992	42498	32317	15538	10688	3782	1322	464	181	85	91
1993	42676	32593	15114	10492	3789	1304	469	177	90	96
1994	42541	32672	14885	10383	3751	1281	443	185	94	96
1995	42498	32486	14575	10294	3763	1272	438	201	86	103
1996	42520	32538	14209	10198	3781	1265	432	196	88	100
1997	44903	32414	13949	10068	3752	1251	459	160	79	100
1998	46624	32276	13757	9981	3710	1240	453	177	85	85
1999	46898	32232	13565	9906	3755	1224	446	193	98	71
2000	47692	32098	13413	9935	3808	1213	466	179	87	79
2001	48184	32668	13236	9974	3824	1247	474	196	86	67
2002	49237	32963	13112	9982	3852	1282	471	208	80	74
2003	50022	33355	13065	9916	3885	1302	483	196	83	61
2004	50757	33366	13259	9976	3836	1350	476	205	72	68
2005	51629	33429	13318	10012	3874	1359	476	207	77	66
2006	51916	33692	13382	10270	3955	1379	509	179	76	59
2007	52440	33744	13600	10325	4071	1344	510	189	81	84
2008	52702	33676	13648	10608	4173	1399	499	185	75	47
2009	53452	33561	13693	10922	4339	1474	494	184	78	64
2010	53720	33602	13834	11175	4494	1570	507	206	75	59
2011	52569	33480	13709	11328	4616	1576	523	189	84	78
2012	52278	33505	13767	11424	4767	1632	546	190	83	68

Nota : De personen verblijvende in een gemeenschap zijn in het cijfer van de alleenstaanden inbegrepen. Dit betreft 3667 personen.

8. Bevolking per statistische sector (31/12/2012)

8.1. Bevolkingssamenstelling per statistische sector. Belgen en Niet-Belgen

Sector	Belgen			Niet-Belgen			Totaal		
	M	V	Totaal	M	V	Totaal	M	V	Totaal
A00 Kuip	384	327	711	65	40	105	449	367	816
A01 Sint - Jacobs	1103	1092	2195	213	199	412	1316	1291	2607
A02 Kouter	423	403	826	72	67	139	495	470	965
A03 Patershol	406	425	831	47	49	96	453	474	927
A040 Briel	849	1030	1879	180	161	341	1029	1191	2220
A05 Begijnhofdries	1422	1314	2736	251	219	470	1673	1533	3206
A10 Sint - Macharius	1068	1043	2111	278	247	525	1346	1290	2636
A13 Heernis	1434	1350	2784	253	241	494	1687	1591	3278
A20 Gent - Centrum - Zuid	910	866	1776	228	200	428	1138	1066	2204
A21 Visserij	271	274	545	26	22	48	297	296	593
A221 Brusselse Poort	770	839	1609	208	167	375	978	1006	1984
A23 Zuidpark	749	798	1547	104	99	203	853	897	1750
A24 Dierentuin	1208	1279	2487	191	166	357	1399	1445	2844
A31 Nederkouter	536	569	1105	130	122	252	666	691	1357
A321 Sint - Pieters	675	645	1320	531	479	1010	1206	1124	2330
A33 Heuvelpoort	1207	1158	2365	212	178	390	1419	1336	2755
A342 Citadelpark	242	278	520	24	26	50	266	304	570
A35 Station	1961	1936	3897	294	259	553	2255	2195	4450
A40 Ganzendries	1089	1275	2364	119	124	243	1208	1399	2607
A410 Patijntje	444	481	925	37	33	70	481	514	995
A42 Neermeersen	856	1211	2067	116	158	274	972	1369	2341
A45 Groene Vallei	448	490	938	40	34	74	488	524	1012
A46 Blaarmeersen	36	25	61	1	1	2	37	26	63
A50 Drogensteenweg	1819	1924	3743	476	435	911	2295	2359	4654
A51 Malem	505	663	1168	63	65	128	568	728	1296
A521 Brugse Poort	1940	2158	4098	298	324	622	2238	2482	4720
A531 Rooigem	1480	1538	3018	420	378	798	1900	1916	3816
A542 Groendreef	958	886	1844	379	303	682	1337	1189	2526
A60 Voormuide	533	519	1052	225	213	438	758	732	1490
A62 Ham	1119	1034	2153	294	251	545	1413	1285	2698
A63 Tolhuis	1545	1539	3084	770	650	1420	2315	2189	4504
A64 Blaisantvest	529	500	1029	221	210	431	750	710	1460
A711 Ekkergerm	1202	1032	2234	150	131	281	1352	1163	2515
A722 Bijloke	986	1154	2140	84	87	171	1070	1241	2311
A731 Galgenberg	1149	994	2143	156	137	293	1305	1131	2436
A742 Pekelharing	584	552	1136	97	84	181	681	636	1317
A801 Wondelgemstraat	1473	1414	2887	664	618	1282	2137	2032	4169
A812 Rabot	653	570	1223	142	152	294	795	722	1517
A873 Rabot Station	357	477	834	78	88	166	435	565	1000
B12 Over de Meersstraat	79	78	157	6	1	7	85	79	164
B301 Sint - Pieters - Aalst	1029	1102	2131	212	157	369	1241	1259	2500
B312 De Smet - De Naeyer	316	341	657	36	27	63	352	368	720
B321 Kauwplein	878	831	1709	139	120	259	1017	951	1968
B331 De Sterre	374	383	757	44	38	82	418	421	839
B342 Rekencentrum	4	5	9	3	1	4	7	6	13
B354 Aaigem	575	611	1186	44	36	80	619	647	1266
B411 Ottergemse Dries	546	545	1091	133	145	278	679	690	1369

Sector	Belgen			Niet-Belgen			Totaal		
	M	V	Totaal	M	V	Totaal	M	V	Totaal
B422 Akademisch Ziekenhuis	30	19	49	3	1	4	33	20	53
B433 Steenakker	1092	1205	2297	117	188	305	1209	1393	2602
B443 Nieuw Gent	1412	1578	2990	297	285	582	1709	1863	3572
B452 Sint - Alois	68	52	120	1	4	5	69	56	125
B472 Groothandelsmarkt	46	46	92	0	0	0	46	46	92
C710 Afrikalaan	339	285	624	159	153	312	498	438	936
C72 Muidebrug	423	429	852	153	118	271	576	547	1123
C800 Muide	953	891	1844	257	241	498	1210	1132	2342
C811 Meulestede	617	673	1290	108	111	219	725	784	1509
C832 Port Arthur	1	1	2	0	0	0	1	1	2
C870 Darsen	1	0	1	0	0	0	1	0	1
D001 Oostakker Centrum	1245	1424	2669	45	41	86	1290	1465	2755
D012 Wittewalle	588	583	1171	10	11	21	598	594	1192
D023 Mager Goed	1066	1166	2232	22	24	46	1088	1190	2278
D032 Walput	290	289	579	7	9	16	297	298	595
D084 Drie Zwaantjes	81	87	168	5	4	9	86	91	177
D091 Oostakkerveld	33	29	62	1	0	1	34	29	63
D10 Lourdes	1595	1671	3266	57	44	101	1652	1715	3367
D181 Krijte	347	355	702	15	14	29	362	369	731
D190 Schansakker	505	538	1043	11	10	21	516	548	1064
D212 Goedlevenstraat	155	161	316	12	8	20	167	169	336
D41 J.F. Kennedylaan	281	285	566	23	13	36	304	298	602
D471 Texaco	2	1	3	0	0	0	2	1	3
D50 Desteldonk - Dorp	426	370	796	7	6	13	433	376	809
D58 Zaffelare	13	16	29	0	0	0	13	16	29
D60 Sint - Kruis - Winkel	589	567	1156	11	15	26	600	582	1182
D610 Ter Donk	9	6	15	0	0	0	9	6	15
D670 Rodenhuize	2	2	4	0	0	0	2	2	4
D69 Mendonk	112	109	221	3	3	6	115	112	227
D77 Rostijne	1	1	2	0	0	0	1	1	2
E00 Sint - Amandsberg Centrum	1177	1170	2347	285	236	521	1462	1406	2868
E01 Sint - Baafskouter	1041	1099	2140	122	94	216	1163	1193	2356
E021 Groot Begijnhof	1348	1397	2745	330	308	638	1678	1705	3383
E031 Syngemkouter	2158	2263	4421	189	185	374	2347	2448	4795
E042 Scheldestraat	2111	2197	4308	277	234	511	2388	2431	4819
E052 Rozebroeken	656	822	1478	39	52	91	695	874	1569
E10 Westveld - Kern	951	1263	2214	44	45	89	995	1308	2303
E19 Westveld - Verspr. bewoning	29	30	59	3	1	4	32	31	63
E201 Oude Bareel - Kern	419	432	851	36	23	59	455	455	910
E222 Achtendries	535	586	1121	22	11	33	557	597	1154
E283 Voordestraat	21	12	33	2	2	4	23	14	37
E29 Oude Bareel	456	429	885	6	5	11	462	434	896
E31 Scheldeoord	304	380	684	36	31	67	340	411	751
E32 Dampoort	1056	1098	2154	452	441	893	1508	1539	3047
E331 Sint - Bernadette	666	720	1386	51	46	97	717	766	1483
F001 Gentbrugge - Centrum	1440	1601	3041	154	142	296	1594	1743	3337
F01 Dries	1530	1721	3251	56	68	124	1586	1789	3375
F072 Trekweg	135	122	257	11	4	15	146	126	272
F091 Zwarte Fles	2	3	5	0	0	0	2	3	5
F110 Sportplein	1696	1824	3520	156	127	283	1852	1951	3803
F121 Vogelhoek	1691	1809	3500	99	92	191	1790	1901	3691
F132 Coninxdonk	125	133	258	2	4	6	127	137	264

Sector	Belgen			Niet-Belgen			Totaal		
	M	V	Totaal	M	V	Totaal	M	V	Totaal
F172 Arsenaal	2	2	4	0	0	0	2	2	4
G00 Ledeberg - Centrum	2162	2163	4325	553	562	1115	2715	2725	5440
G01 Flora	477	480	957	94	95	189	571	575	1146
G022 Keizerspark	129	116	245	24	14	38	153	130	283
G031 Eindeke	577	547	1124	105	109	214	682	656	1338
G042 Belle Vue	356	426	782	58	63	121	414	489	903
G101 L. Vanhouttebuurt	1580	1704	3284	238	214	452	1818	1918	3736
G112 De Naeyerdreef	482	531	1013	91	71	162	573	602	1175
G123 Moscou	69	79	148	2	5	7	71	84	155
G200 Merelbeke Station	594	567	1161	42	42	84	636	609	1245
H001 Zwijnaarde - Centrum	1183	1258	2441	29	28	57	1212	1286	2498
H01 Roosken	232	228	460	14	13	27	246	241	487
H020 Hutsepot	116	131	247	14	6	20	130	137	267
H042 T Schaarken	569	626	1195	31	36	67	600	662	1262
H053 Ter Linden	463	487	950	17	21	38	480	508	988
H091 Zonneput	152	152	304	3	6	9	155	158	313
H111 Kon. Leopoldstraat	80	71	151	0	1	1	80	72	152
H171 Zwijnaarde - Industrie	66	47	113	3	4	7	69	51	120
H196 Maaltepark	10	12	22	0	0	0	10	12	22
H210 Rijvissche	141	150	291	5	1	6	146	151	297
H220 Paolalaan	52	45	97	4	0	4	56	45	101
H310 Klosse	79	77	156	3	3	6	82	80	162
H325 Hoedjen	122	117	239	1	2	3	123	119	242
H394 Nieuwgoed	54	55	109	1	1	2	55	56	111
J00 St-Denijs-Westr-centr	751	927	1678	55	45	100	806	972	1778
J010 Drie Sleutels	519	602	1121	7	12	19	526	614	1140
J022 Vierschaar	170	173	343	7	5	12	177	178	355
J081 Puttenhove	31	26	57	0	0	0	31	26	57
J091 Rosdam	31	29	60	1	0	1	32	29	61
J100 Maalte	384	426	810	26	32	58	410	458	868
J11 Steenaarde	509	522	1031	14	22	36	523	544	1067
J172 Bugten	18	18	36	1	1	2	19	19	38
J197 Maria Middelaes	0	12	12	0	0	0	0	12	12
J200 Afsnee - Centrum	195	208	403	4	6	10	199	214	413
J280 Kouter (Sint - Denijs)	115	121	236	9	5	14	124	126	250
J290 Goedinge	46	52	98	1	1	2	47	53	100
K001 Drongen Dorp	240	265	505	3	8	11	243	273	516
K011 Eikendreef	334	365	699	17	11	28	351	376	727
K022 Oude Abdij	181	161	342	4	0	4	185	161	346
K10 Baarle Dorp	208	279	487	6	4	10	214	283	497
K11 Noordhout	100	101	201	1	3	4	101	104	205
K12 Baarlevelde	82	78	160	1	2	3	83	80	163
K132 Gaverland	409	427	836	2	9	11	411	436	847
K143 Ter Rivieren	289	281	570	3	3	6	292	284	576
K171 Drongen - Industriepark	58	54	112	0	0	0	58	54	112
K180 Blauwpoort	26	23	49	0	0	0	26	23	49
K191 Vierlinden	102	99	201	0	1	1	102	100	202
K201 Luchteren	293	307	600	1	1	2	294	308	602
K21 Halewijn	94	96	190	1	1	2	95	97	192
K220 Slindonk	32	36	68	0	0	0	32	36	68
K232 Campagne	526	501	1027	6	9	15	532	510	1042
K28 Kraaiaarde	82	99	181	2	2	4	84	101	185

Sector	Belgen			Niet-Belgen			Totaal		
	M	V	Totaal	M	V	Totaal	M	V	Totaal
K291 Helsendries	287	282	569	7	5	12	294	287	581
K392 Heie	173	167	340	2	2	4	175	169	344
K40 Drie Leien	297	283	580	9	10	19	306	293	599
K48 De Karper	35	38	73	0	0	0	35	38	73
K49 Assels	66	56	122	0	2	2	66	58	124
K512 Mijlpaal	473	496	969	8	7	15	481	503	984
K523 Paradijskouter	384	428	812	13	10	23	397	438	835
K534 Hoogland	234	255	489	6	6	12	240	261	501
K543 De Roos	157	147	304	3	1	4	160	148	308
K613 Oude Wee	586	587	1173	7	5	12	593	592	1185
K622 Heilig Huizeken	253	265	518	5	5	10	258	270	528
K630 Varendries	177	193	370	4	0	4	181	193	374
K632 Keuzestraat	60	70	130	1	1	2	61	71	132
K682 Wafelijzer	2	2	4	0	0	0	2	2	4
K691 Prinsenhof	25	17	42	0	1	1	25	18	43
L00 Mariakerke Centrum	1044	1109	2153	66	70	136	1110	1179	2289
L011 Kolegem	1497	1722	3219	65	69	134	1562	1791	3353
L02 Kerkwijk	726	783	1509	39	33	72	765	816	1581
L03 Brug Zuidwest	172	176	348	4	1	5	176	177	353
L04 Brug Zuidoost	124	125	249	16	10	26	140	135	275
L051 Vijfhoek	935	966	1901	23	14	37	958	980	1938
L072 Lieve (Mariakerke)	9	4	13	0	0	0	9	4	13
L09 Mariakerke - Verspr. Bew	207	270	477	5	4	9	212	274	486
L112 Maeswal	501	553	1054	45	33	78	546	586	1132
L121 Rustoord	1505	1407	2912	328	296	624	1833	1703	3536
L30 Beekstraat - Kouter	621	635	1256	11	7	18	632	642	1274
M00 Wondelgem Centrum	930	1028	1958	79	91	170	1009	1119	2128
M01 Westergem	1045	1091	2136	124	107	231	1169	1198	2367
M020 Kouterken (Wondelgem)	1678	1714	3392	57	62	119	1735	1776	3511
M03 Woestijnegoed - Molenhoek	1197	1316	2513	102	95	197	1299	1411	2710
M040 Gavers (Wondelgem)	1139	1247	2386	49	48	97	1188	1295	2483
M052 Houtjen	233	232	465	10	9	19	243	241	484
M080 Lieve - Noord (Wondelgem)	36	32	68	5	9	14	41	41	82
M102 Van Bevereplein	2127	2344	4471	404	386	790	2531	2730	5261
M112 Steengoed	297	329	626	12	6	18	309	335	644
M173 Oude Lieve (Wondelgem)	30	21	51	15	3	18	45	24	69
M27 Wissenhagestraat	40	39	79	12	8	20	52	47	99
M37 Wondelgemse Meersen	580	555	1135	51	50	101	631	605	1236
M472 Langerbrugge	100	86	186	7	8	15	107	94	201
M49 Pachtgoed	6	3	9	0	0	0	6	3	9
M57 Rieme	0	1	1	1	0	1	1	1	2

**8.2. Bevolkingssamenstelling per statistische sector.
Evolutie 10 jaar**

Sector	2002	2003	2004	2005	2006	2007	2008	2009	2010	2011	2012	t.o.v. 2002
A00 Kuip	826	854	895	835	822	829	852	843	826	822	816	-10
A01 Sint - Jacobs	2378	2441	2397	2464	2430	2418	2532	2563	2622	2614	2607	229
A02 Kouter	838	871	912	938	957	957	951	913	950	956	965	127
A03 Patershol	894	907	898	936	938	921	906	918	914	903	927	33
A040 Briel	2153	2142	2159	2228	2195	2208	2222	2274	2223	2228	2220	67
A05 Begijnhofdries	2942	3035	3113	2946	2938	3038	2959	3082	3203	3180	3206	264
A10 Sint - Macharius	2482	2514	2544	2566	2578	2651	2724	2741	2797	2727	2636	154
A13 Heernis	2750	2828	2921	2986	3094	3165	3224	3275	3267	3336	3278	528
A20 Gent - Centrum - Zuid	1629	1669	1761	1837	1861	1928	2058	2110	2178	2192	2204	575
A21 Visserij	464	480	513	529	556	592	596	616	631	623	593	129
A221 Brusselse Poort	1702	1733	1760	1796	1846	1843	1906	1972	2001	2038	1984	282
A23 Zuidpark	1664	1716	1734	1746	1780	1809	1802	1768	1765	1722	1750	86
A24 Dierentuin	2569	2633	2737	2751	2817	2857	2822	2787	2768	2812	2844	275
A31 Nederkouter	1239	1200	1264	1264	1278	1230	1309	1349	1338	1346	1357	118
A321 Sint - Pieters	1825	1798	1805	1872	1858	1862	1959	2019	2097	2311	2330	505
A33 Heuvelpoort	2754	2754	2777	2881	2836	2789	2766	2768	2805	2758	2755	1
A342 Citadelpark	610	606	587	598	586	565	556	549	569	570	570	-40
A35 Station	4281	4334	4308	4477	4520	4538	4520	4533	4559	4481	4450	169
A40 Ganzendries	2566	2553	2480	2417	2498	2489	2530	2552	2603	2600	2607	41
A410 Patijntje	1004	1042	1114	1106	1104	1108	1120	1101	1004	983	995	-9
A42 Neermeersen	2583	2568	2533	2240	2234	2206	2198	2203	2270	2414	2341	-242
A45 Groene Vallei	1086	1089	1079	1068	1074	1072	1044	1050	1045	1025	1012	-74
A46 Blaarmeersen	57	58	57	59	67	94	85	90	100	80	63	6
A50 Drongensteenweg	3923	3914	3932	4100	4177	4214	4255	4365	4531	4649	4654	731
A51 Malem	925	905	863	922	946	949	957	1034	1180	1290	1296	371
A521 Brugse Poort	3830	3975	3992	4029	4113	4251	4460	4540	4627	4632	4720	890
A531 Rooigem	3470	3441	3407	3458	3531	3547	3596	3667	3697	3703	3816	346
A542 Groendreef	1898	1891	1911	2136	2234	2295	2395	2456	2561	2533	2526	628
A60 Voormuide	1469	1432	1433	1437	1499	1503	1465	1487	1515	1502	1490	21
A62 Ham	2222	2219	2260	2367	2427	2521	2609	2660	2721	2697	2698	476
A63 Tolhuis	3671	3660	3730	3761	3781	3900	4095	4267	4491	4473	4504	833
A64 Blaisantvest	1408	1398	1332	1332	1271	1273	1278	1344	1385	1473	1460	52
A711 Ekkergem	2180	2182	2167	2175	2259	2393	2410	2415	2455	2404	2515	335
A722 Bijloke	2051	2074	2121	2311	2333	2312	2340	2343	2323	2287	2311	260
A731 Galgenberg	2213	2267	2304	2391	2428	2362	2425	2487	2543	2445	2436	223
A742 Pekelharing	1278	1303	1338	1334	1333	1376	1399	1382	1340	1280	1317	39
A801 Wondelgemstraat	3408	3510	3552	3693	3696	3859	3963	4089	4207	4211	4169	761
A812 Rabot	1351	1329	1368	1408	1413	1450	1499	1496	1552	1553	1517	166
A873 Rabot Station	1136	1146	1161	1147	1141	1164	1200	1141	1110	1098	1000	-136
B12 Over de Meersstraat	172	175	177	163	167	166	178	169	167	162	164	-8
B301 Sint - Pieters - Aalst	2407	2378	2416	2402	2331	2430	2400	2467	2588	2520	2500	93
B312 De Smet - De Naeyer	770	747	759	784	800	781	782	797	762	714	720	-50
B321 Kauwplein	1961	1978	2023	2081	2045	1999	2004	2011	2039	1958	1968	7
B331 De Sterre	861	851	835	864	870	867	865	887	910	882	839	-22
B342 Rekencentrum	0	27	24	24	31	29	29	25	22	23	13	13
B354 Aaigem	1546	1245	1261	1256	1260	1236	1246	1266	1265	1291	1266	-280
B411 Ottergemse Dries	1613	1687	1674	1473	1427	1442	1459	1512	1541	1520	1369	-244
B422 Ak Ziekenhuis	64	54	72	39	41	44	39	52	43	40	53	-11
B433 Steenakker	2675	2695	2587	2533	2489	2509	2565	2552	2635	2606	2602	-73

Sector	2002	2003	2004	2005	2006	2007	2008	2009	2010	2011	2012	t.o.v. 2002
B443 Nieuw Gent	3555	3545	3533	3558	3644	3688	3691	3682	3688	3668	3572	17
B452 Sint - Alois	107	106	107	109	109	109	130	126	124	114	125	18
B472 Groothandelsmarkt	106	104	96	90	104	102	108	101	95	96	92	-14
C710 Afrikalaan	824	790	794	842	854	910	906	934	981	978	936	112
C72 Muidebrug	933	933	975	1040	1065	1045	1080	1070	1106	1078	1123	190
C800 Muide	1877	1888	1944	1998	2063	2158	2223	2313	2366	2359	2342	465
C811 Meulestede	1350	1317	1321	1582	1570	1559	1523	1545	1556	1569	1509	159
C832 Port Arthur	267	264	262	2	2	2	2	2	2	2	2	-265
C870 Darsen	9	4	10	11	10	9	5	5	5	2	1	-8
D001 Oostakker Centrum	2712	2723	2708	2515	2564	2575	2614	2642	2673	2734	2755	43
D012 Wittewalle	1095	1132	1147	1102	1109	1108	1165	1205	1211	1205	1192	97
D023 Mager Goed	1785	1787	1843	2046	2105	2083	2092	2127	2158	2224	2278	493
D032 Walput	525	532	523	549	546	559	544	563	561	557	595	70
D084 Drie Zwaantjes	190	189	169	177	182	177	174	175	174	188	177	-13
D091 Oostakkerveld	110	107	105	89	83	72	69	71	67	70	63	-47
D10 Lourdes	2918	2948	2983	3078	3096	3194	3205	3279	3351	3365	3367	449
D181 Krijte	521	524	534	585	561	534	557	605	678	725	731	210
D190 Schansakker	988	1044	1061	1054	1086	1097	1117	1106	1108	1076	1064	76
D212 Goedlevenstraat	324	321	337	353	341	353	370	362	351	336	336	12
D41 J.F. Kennedylaan	540	557	555	633	626	627	614	604	604	591	602	62
D471 Texaco	79	69	68	3	3	3	3	3	3	3	3	-76
D50 Desteldonk - Dorp	789	798	815	787	785	782	782	792	768	782	809	20
D58 Zaffelare	27	37	38	31	31	31	32	33	33	30	29	2
D59 Desteldonk - Verspr bew	10	10	11	11	10	8	8	5	4			-10
D60 Sint - Kruis - Winkel	1104	1131	1131	1138	1160	1143	1167	1170	1171	1176	1182	78
D610 Ter Donk	44	38	38	36	34	24	23	20	20	16	15	-29
D670 Rodenhuize	1	2	2	1	1	1	1	1	1	4	4	3
D69 Mendonk	201	215	229	225	232	235	235	243	239	229	227	26
D77 Rostijne	2	2	2	2	2	2	2	2	2	2	2	0
E00 Sint - Amandsberg Centr	2506	2606	2616	2684	2724	2763	2723	2781	2791	2843	2868	362
E01 Sint - Baafskouter	2162	2160	2182	2148	2148	2226	2237	2296	2339	2376	2356	194
E021 Groot Begijnhof	2953	3007	2970	3004	3050	3200	3219	3329	3435	3453	3383	430
E031 Syngemkouter	4438	4489	4512	4499	4547	4540	4546	4570	4604	4728	4795	357
E042 Scheldestraat	4262	4361	4272	4333	4425	4546	4566	4619	4743	4767	4819	557
E052 Rozebroeken	1400	1399	1420	1409	1453	1439	1513	1538	1543	1528	1569	169
E10 Westveld - Kern	2295	2069	2361	2331	2317	2299	2296	2310	2317	2312	2303	8
E19 Westveld - Verspr. bew.	39	15	41	40	38	36	45	63	64	65	63	24
E201 Oude Bareel - Kern	822	808	825	831	805	810	856	881	926	913	910	88
E222 Achtendries	1043	1049	1050	1054	1082	1103	1126	1131	1133	1165	1154	111
E283 Voordestraat	41	45	45	40	43	42	41	44	47	43	37	-4
E29 Oude Bareel	816	834	831	880	906	913	913	902	912	904	896	80
E31 Scheldeoord	826	847	835	843	848	853	826	799	769	769	751	-75
E32 Dampoort	2455	2508	2529	2591	2620	2725	2794	2914	3083	3072	3047	592
E331 Sint - Bernadette	1417	1416	1467	1460	1501	1522	1519	1525	1479	1494	1483	66
F001 Gentbrugge - Centrum	3126	3105	3152	3113	3167	3245	3279	3359	3388	3349	3337	211
F01 Dries	3355	3381	3354	3380	3397	3426	3417	3382	3395	3409	3375	20
F072 Trekweg	296	310	312	244	239	251	242	236	255	246	272	-24
F091 Zwarte Fles	4	4	3	3	7	7	6	6	5	5	5	1
F110 Sportplein	3636	3601	3649	3660	3666	3688	3653	3716	3745	3765	3803	167
F121 Vogelhoek	3693	3671	3660	3700	3709	3660	3717	3763	3770	3735	3691	-2
F132 Coninxdonk	260	260	253	266	257	269	268	271	266	265	264	4
F172 Arsenaal	7	7	6	4	7	7	7	7	7	7	4	-3
G00 Ledeborg - Centrum	4955	4992	4959	5082	5067	5169	5338	5467	5589	5485	5440	485

Sector	2002	2003	2004	2005	2006	2007	2008	2009	2010	2011	2012	t.o.v. 2002
G01 Flora	940	968	942	963	1011	1034	1070	1115	1159	1145	1146	206
G022 Keizerspark	157	160	153	166	157	117	140	169	231	268	283	126
G031 Eindeke	1064	1063	1086	1097	1109	1166	1176	1200	1229	1318	1338	274
G042 Belle Vue	866	865	914	932	931	921	919	914	928	913	903	37
G101 L. Vanhouttebuurt	3271	3266	3272	3277	3342	3355	3497	3545	3628	3689	3736	465
G112 De Naeyerdreef	1050	1050	1083	1137	1145	1146	1174	1200	1200	1185	1175	125
G123 Moscou	149	168	172	167	172	166	166	179	178	172	155	6
G200 Merelbeke Station	1138	1151	1158	1169	1163	1158	1162	1181	1217	1186	1245	107
H001 Zwijnaarde – Centrum	2266	2266	2271	2254	2299	2292	2342	2390	2406	2435	2498	232
H01 Roosken	624	612	612	537	534	542	538	562	553	510	487	-137
H020 Hutsepot	286	288	279	286	272	265	289	287	283	249	267	-19
H032 Universiteit	2	2	2	2	5	5	1	0	0	0	0	-2
H042 T Schaarken	1161	1151	1143	1212	1236	1199	1225	1260	1281	1281	1262	101
H053 Ter Linden	989	991	968	1109	1063	1044	1038	1007	1001	984	988	-1
H091 Zonnepot	334	319	324	296	294	294	288	288	310	320	313	-21
H111 Kon. Leopoldstraat	146	146	145	140	139	134	140	147	143	146	152	6
H171 Zwijnaarde – Industrie	111	111	107	105	110	110	120	126	123	132	120	9
H196 Maaltepark	26	26	23	22	21	20	22	22	20	23	22	-4
H210 Rijvissche	284	281	287	291	287	289	290	298	296	297	297	13
H220 Paolalaan	105	101	100	98	99	107	96	101	101	101	101	-4
H310 Klosse	146	143	153	155	155	161	161	170	167	170	162	16
H325 Hoedjen	235	241	236	237	246	242	238	233	247	236	242	7
H394 Nieuwgoed	125	133	123	116	123	120	121	110	110	103	111	-14
J00 St-Denijs Westr-centr	1695	1709	1688	1702	1691	1686	1746	1740	1774	1776	1778	83
J010 Drie Sleutels	1116	1105	1110	1142	1184	1175	1181	1155	1156	1148	1140	24
J022 Vierschaar	416	442	442	373	371	364	358	366	364	350	355	-61
J081 Puttenhove	71	70	67	71	70	65	65	64	64	67	57	-14
J091 Rosdam	74	77	74	73	75	68	69	70	66	62	61	-13
J100 Maalte	749	724	757	719	724	735	732	759	760	773	868	119
J11 Steenaarde	1077	1072	1056	1047	1017	1008	1000	1010	1021	1047	1067	-10
J172 Bugten	52	57	54	49	49	51	42	37	40	53	38	-14
J197 Maria Middelaars	16	17	17	19	19	17	16	15	13	13	12	-4
J200 Afsnee – Centrum	386	392	414	421	411	424	421	423	419	415	413	27
J280 Kouter (St-Denijs)	286	280	274	251	257	260	264	266	264	257	250	-36
J290 Goedinge	83	85	82	84	81	80	82	93	97	96	100	17
K001 Drongen Dorp	474	460	463	460	468	483	512	523	524	507	516	42
K011 Eikendreef	707	717	715	673	648	661	659	662	691	716	727	20
K022 Oude Abdij	362	364	361	362	352	348	348	359	371	342	346	-16
K10 Baarle Dorp	497	472	473	494	497	496	502	497	498	486	497	0
K11 Noordhout	206	206	212	211	220	219	212	210	201	200	205	-1
K12 Baarlevelde	170	169	172	160	147	151	156	159	158	160	163	-7
K132 Gaverland	819	819	803	786	804	807	807	826	826	844	847	28
K143 Ter Rivieren	584	584	578	573	571	564	550	566	571	565	576	-8
K171 Drongen-Industriepark	130	129	121	123	121	115	122	115	114	107	112	-18
K180 Blauwpoort	43	45	48	51	52	49	51	49	46	46	49	6
K191 Vierlinden	196	199	201	195	197	188	188	193	198	207	202	6
K201 Luchteren	579	588	602	605	623	601	594	598	605	605	602	23
K21 Halewijn	185	185	180	187	182	179	184	187	190	192	192	7
K220 Slindonk	67	64	71	69	76	77	76	73	71	70	68	1
K232 Campagne	1124	1121	1115	1102	1077	1049	1051	1064	1042	1041	1042	-82
K28 Kraaiaarde	196	191	185	186	188	179	177	173	168	173	185	-11
K291 Helsendries	513	532	529	568	563	567	580	583	577	585	581	68

Sector	2002	2003	2004	2005	2006	2007	2008	2009	2010	2011	2012	t.o.v. 2002
K392 Heie	350	341	344	345	348	340	339	341	347	343	344	-6
K40 Drie Leien	564	590	575	583	602	599	587	606	602	595	599	35
K48 De Karper	78	81	92	81	77	82	80	79	75	72	73	-5
K49 Assels	155	145	146	146	134	140	140	136	135	127	124	-31
K512 Mijlpaal	1010	987	972	992	1021	1025	1020	999	1002	1004	984	-26
K523 Paradijkskouter	723	722	714	705	686	747	760	785	800	831	835	112
K534 Hoogland	449	465	465	510	515	509	521	531	528	506	501	52
K543 De Roos	287	286	287	312	325	336	329	322	316	318	308	21
K613 Oude Wee	1448	1432	1410	1285	1284	1252	1239	1224	1204	1154	1185	-263
K622 Heilig Huizeken	475	473	470	583	571	558	557	551	532	528	528	53
K630 Varendries	381	385	396	410	394	389	383	364	381	372	374	-7
K632 Keuzestraat	116	128	124	126	134	132	132	126	125	136	132	16
K682 Wafelijzer	7	6	6	5	6	5	5	5	5	5	4	-3
K691 Prinsenhof	46	49	52	50	48	52	47	49	44	43	43	-3
L00 Mariakerke Centrum	2406	2425	2501	2147	2169	2210	2178	2268	2271	2231	2289	-117
L011 Kolegem	2799	2863	2893	3120	3240	3245	3243	3275	3318	3313	3353	554
L02 Kerkwijk	1461	1445	1458	1546	1524	1501	1527	1533	1563	1574	1581	120
L03 Brug Zuidwest	271	273	275	280	289	293	297	334	372	370	353	82
L04 Brug Zuidoost	290	295	307	314	302	299	295	293	285	294	275	-15
L051 Vijfhoek	1935	2002	1974	1964	1974	1952	1959	1976	1948	1899	1938	3
L072 Lieve (Mariakerke)	24	18	15	16	13	19	15	15	16	11	13	-11
L09 Mariakerke - Verspr. bew	517	508	501	492	485	508	487	480	467	492	486	-31
L112 Maeswal	974	967	978	1068	1096	1096	1091	1113	1118	1113	1132	158
L121 Rustoord	3310	3376	3416	3372	3402	3395	3448	3443	3494	3575	3536	226
L30 Beekstraat - Kouter	1078	1091	1087	1157	1222	1237	1253	1252	1280	1255	1274	196
M00 Wondelgem Centrum	1899	1914	1917	1921	1964	1963	1982	2058	2054	2095	2128	229
M01 Westergem	2033	2077	2081	2105	2072	2192	2266	2303	2327	2327	2367	334
M020 Kouterken (Wond.)	3593	3585	3591	3560	3507	3462	3450	3459	3479	3507	3511	-82
M03 Woestijnegoed - Molen	2485	2506	2564	2557	2554	2573	2600	2626	2653	2667	2710	225
M040 Gavers (Wond.)	1477	1456	1451	1518	1516	1505	1499	1491	1709	2013	2483	1006
M052 Houtjen	364	383	393	450	455	478	491	486	511	493	484	120
M080 Lieve - Noord (Wond.)	87	79	84	75	76	71	65	64	78	74	82	-5
M102 Van Bevereplein	4783	4793	4836	4935	5017	5021	5193	5250	5262	5254	5261	478
M112 Steengoed	439	644	672	692	685	676	670	664	664	657	644	205
M173 Oude Lieve (Wond.)	120	112	101	108	117	119	108	92	97	93	69	-51
M27 Wissenhagestraat	83	97	99	107	101	106	113	106	100	95	99	16
M37 Wondelgemse Meersen	1214	1213	1199	1210	1193	1194	1255	1243	1208	1244	1236	22
M472 Langerbrugge	144	144	145	174	182	190	178	180	180	172	201	57
M49 Pachtgoed	37	31	30	6	4	4	3	3	7	7	9	-28
M57 Rieme	4	4	4	4	4	2	3	3	3	3	2	-2

8.3. Bevolkingsdichtheid per statistische sector. (inw/km²)

sector	inw/km ²
A00 Kuip	3649
A01 Sint - Jacobs	8607
A02 Kouter	4122
A03 Patershol	9102
A040 Briel	5948
A05 Begijnhofdries	8536
A10 Sint - Macharius	8983
A13 Heernis	9839
A20 Gent - Centrum - Zuid	6840
A21 Visserij	5438
A221 Brusselse Poort	6613
A23 Zuidpark	11195
A24 Dierentuin	8575
A31 Nederkouter	6373
A321 Sint - Pieters	4943
A33 Heuvelpoort	5692
A342 Citadelpark	1655
A35 Station	8380
A40 Ganzendries	8183
A410 Patijntje	2703
A42 Neermeersen	3553
A45 Groene Vallei	11327
A46 Blaarmeersen	31
A50 Drongensteenweg	11029
A51 Malem	7241
A521 Brugse Poort	5881
A531 Rooigem	13586
A542 Groendreef	12611
A60 Voormuide	5458
A62 Ham	7441
A63 Tolhuis	18532
A64 Blaisantvest	10400
A711 Ekkerghem	5713
A722 Bijloke	5034
A731 Galgenberg	6573
A742 Pekelharing	6707
A801 Wondelgemstraat	16121
A812 Rabot	6845
A873 Rabot Station	4168
B12 Over de Meersstraat	1245
B301 Sint - Pieters - Aalst	4727
B312 De Smet - De Naeyer	4133
B321 Kauwplein	6603
B331 De Sterre	2351

sector	inw/km ²
B354 Aaigem	1326
B411 Ottergemse Dries	2337
B422 Akademisch Ziekenhuis	111
B433 Steenakker	7677
B443 Nieuw Gent	7867
B452 Sint - Alois	291
B472 Groothandelsmarkt	49
C710 Afrikalaan	1434
C72 Muidebrug	7020
C800 Muide	6250
C811 Meulestede	4700
C832 Port Arthur	3
C870 Darsen	0
D001 Oostakker Centrum	3056
D012 Wittewalle	2821
D023 Mager Goed	2305
D032 Walput	1355
D084 Drie Zwaantjes	525
D091 Oostakkerveld	62
D10 Lourdes	1922
D181 Krijte	1009
D190 Schansakker	531
D212 Goedlevenstraat	1817
D41 J.F. Kennedylaan	496
D471 Texaco	0
D50 Desteldonk - Dorp	415
D58 Zaffelare	16
D60 Sint - Kruis - Winkel	346
D610 Ter Donk	16
D670 Rodenhuize	2
D69 Mendonk	86
D77 Rostijne	0
E00 Sint - Amandsberg Centrum	6790
E01 Sint - Baafskouter	4287
E021 Groot Begijnhof	9907
E031 Syngemkouter	4072
E042 Scheldestraat	7365
E052 Rozebroeken	2453
E10 Westveld - Kern	2716
E19 Westveld - Verspr. bewoning	254
E201 Oude Bareel - Kern	3009
E222 Ahtendries	933
E283 Voordestraat	57
E29 Oude Bareel	1461
E31 Scheldeoord	7837

sector	inw/km ²
E32 Dampoort	8349
E331 Sint - Bernadette	3185
F001 Gentbrugge - Centrum	7340
F01 Dries	2920
F072 Trekweg	891
F091 Zwarte Fles	3
F110 Sportplein	3672
F121 Vogelhoek	5304
F132 Coninxdonk	450
F172 Arsenaal	10
G00 Ledeborg - Centrum	11785
G01 Flora	10397
G022 Keizerspark	4050
G031 Eindeke	4306
G042 Belle Vue	3709
G101 L. Vanhouttebuurt	6392
G112 De Naeyerdreef	5078
G123 Moscou	742
G200 Merelbeke Station	4330
H001 Zwijnaarde - Centrum	2686
H01 Roosken	4965
H020 Hutsepot	792
H032 Universiteit	0
H042 T Schaarken	4045
H053 Ter Linden	2446
H091 Zonneput	115
H111 Kon. Leopoldstraat	599
H171 Zwijnaarde - Industrie	60
H196 Maaltepark	155
H210 Rijvissche	948
H220 Paolalaan	717
H310 Klosse	654
H325 Hoedjen	668
H394 Nieuwgoed	45
J00 Sint - Denijs - Westrem -	2338
J010 Drie Sleutels	1638
J022 Vierschaar	767
J081 Puttenhove	67
J091 Rosdam	104
J100 Maalte	1152
J11 Steenaarde	1116
J172 Bugten	35
J197 Maria Middelaes	56
J200 Afsnee - Centrum	936
J280 Kouter (Sint - Denijs -	120

J290 Goedinge	228
---------------	-----

sector	inw/km ²
K001 Drongen Dorp	2324
K011 Eikendreef	3579
K022 Oude Abdij	1115
K10 Baarle Dorp	1323
K11 Noordhout	456
K12 Baarlevelde	318
K132 Gaverland	931
K143 Ter Rivieren	966
K171 Drongen - Industriepark	152
K180 Blauwpoort	32
K191 Vierlinden	218
K201 Luchteren	1506
K21 Halewijn	395
K220 Slindonk	139
K232 Campagne	1800
K28 Kraaiaarde	227
K291 Helsendries	170
K392 Heie	82
K40 Drie Leien	745
K48 De Karper	372
K49 Assels	82
K512 Mijlpaal	2594
K523 Paradijskouter	1611
K534 Hoogland	674
K543 De Roos	1890
K613 Oude Wee	2131
K622 Heilig Huizeken	1206
K630 Varendries	699
K632 Keuzestraat	856
K682 Wafelijzer	6
K691 Prinsenhof	106
L00 Mariakerke Centrum	5222
L011 Kolegem	2681
L02 Kerkwijk	2352
L03 Brug Zuidwest	2461
L04 Brug Zuidoost	776
L051 Vijfhoek	1666
L072 Lieve (Mariakerke)	24
L09 Mariakerke - Verspreide	824
L112 Maeswal	4224
L121 Rustoord	4898
L30 Beekstraat - Kouter	1356
M00 Wondelgem Centrum	4998
M01 Westergem	4650

M020 Kouterken (Wondelgem)	3637
M03 Woestijnegoed - Molenhoek	4026

sector	inw/km²
M040 Gavers (Wondelgem)	2108
M052 Houtjen	1232
M080 Lieve - Noord (Wondelgem)	81
M102 Van Bevereplein	8900
M112 Steengoed	3874
M173 Oude Lieve (Wondelgem)	195
M27 Wissenhagestraat	229
M37 Wondelgemse Meersen	387
M472 Langerbrugge	158
M49 Pachtgoed	2
M57 Rieme	2
Gent	1644

c) Totale bevolking

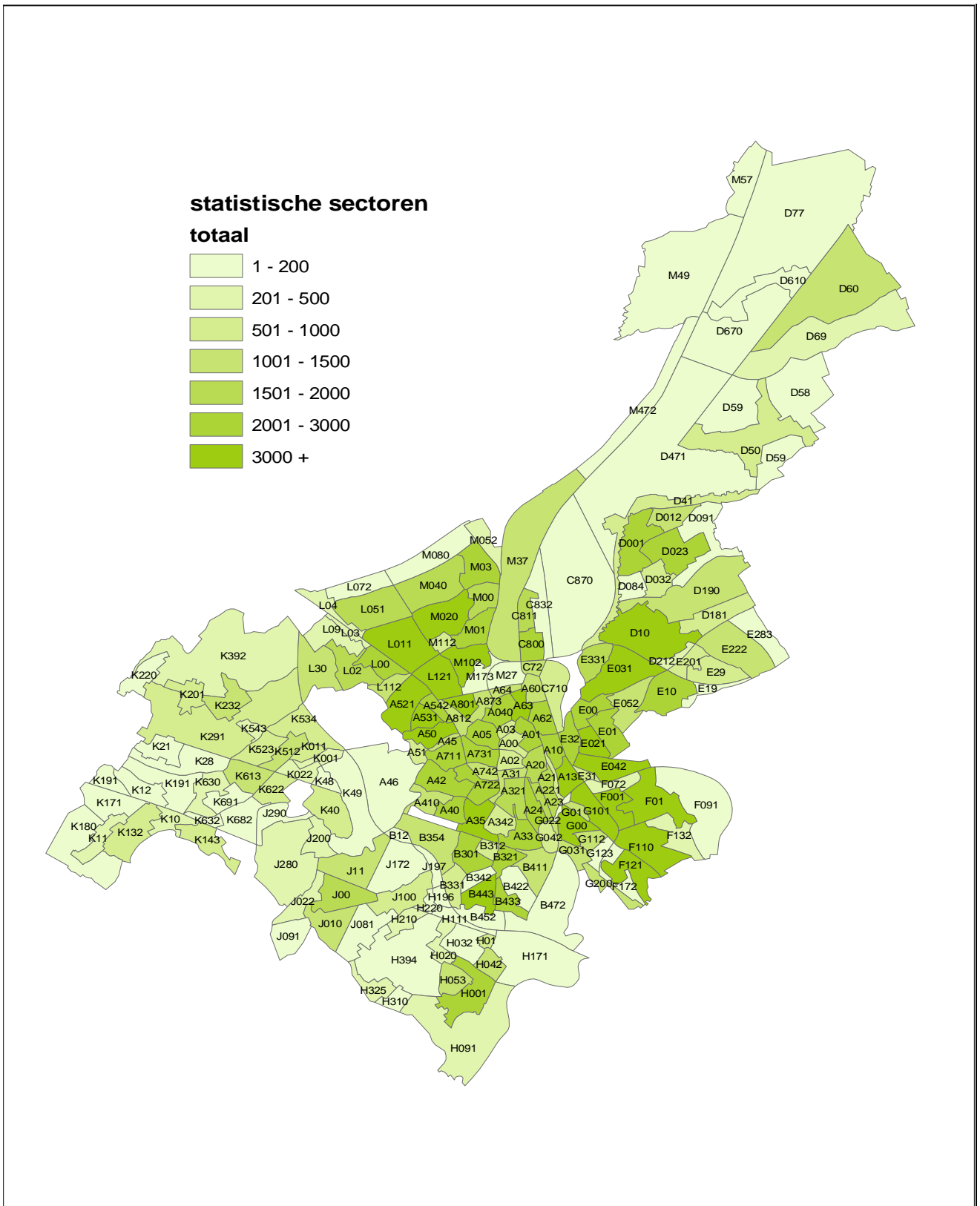

8.5. Bevolkingssamenstelling per statistische sector per leeftijdsklasse (0-19, 20-64, 65+)

sectornaam	Belgen			Niet-Belgen			Totaal		
	0-19	20-64	65+	0-19	20-64	65+	0-19	20-64	65+
A00 Kuip	76	514	121	13	87	5	89	601	126
A01 Sint - Jacobs	313	1512	370	37	364	11	350	1876	381
A02 Kouter	71	594	161	14	117	8	85	711	169
A03 Patershol	133	593	105	15	77	4	148	670	109
A040 Briel	212	889	778	52	263	26	264	1152	804
A05 Begijnhofdries	404	1838	494	71	380	19	475	2218	513
A10 Sint - Macharius	481	1343	287	124	377	24	605	1720	311
A13 Heernis	593	1910	281	95	378	21	688	2288	302
A20 Gent - Centrum - Zuid	171	1404	201	34	384	10	205	1788	211
A21 Visserij	87	391	67	3	43	2	90	434	69
A221 Brusselse Poort	272	1128	209	67	301	7	339	1429	216
A23 Zuidpark	121	891	535	32	163	8	153	1054	543
A24 Dierentuin	312	1662	513	49	304	4	361	1966	517
A31 Nederkouter	104	754	247	9	238	5	113	992	252
A321 Sint - Pieters	162	864	294	31	974	5	193	1838	299
A33 Heuvelpoort	382	1562	421	46	331	13	428	1893	434
A342 Citadelpark	42	281	197	7	34	9	49	315	206
A35 Station	475	2805	617	61	480	12	536	3285	629
A40 Ganzendries	383	1580	401	31	203	9	414	1783	410
A410 Patijntje	121	548	256	8	56	6	129	604	262
A42 Neermeersen	305	943	819	69	185	20	374	1128	839
A45 Groene Vallei	35	496	407	14	54	6	49	550	413
A46 Blaarmeersen	8	46	7	0	2	0	8	48	7
A50 Drongensteenweg	924	2317	502	213	648	50	1137	2965	552
A51 Malem	480	571	117	40	79	9	520	650	126
A521 Brugse Poort	978	2433	687	166	422	34	1144	2855	721
A531 Rooigem	879	1776	363	200	552	46	1079	2328	409
A542 Groendreef	484	1169	191	185	470	27	669	1639	218
A60 Voormuide	254	582	216	101	309	28	355	891	244
A62 Ham	585	1397	171	127	397	21	712	1794	192
A63 Tolhuis	900	1803	381	316	1041	63	1216	2844	444
A64 Blaisantvest	359	590	80	117	291	23	476	881	103
A711 Ekkergem	330	1587	317	26	245	10	356	1832	327
A722 Bijloke	218	1255	667	11	149	11	229	1404	678
A731 Galgenberg	242	1489	412	24	261	8	266	1750	420
A742 Pekelharing	180	794	162	16	158	7	196	952	169
A801 Wondelgemstraat	903	1754	230	332	897	53	1235	2651	283
A812 Rabot	305	722	196	59	220	15	364	942	211
A873 Rabot Station	172	459	203	38	114	14	210	573	217
B12 Over de Meersstraat	30	97	30	1	6	0	31	103	30
B301 Sint - Pieters - Aalst	407	1313	411	42	321	6	449	1634	417
B312 De Smet - De Naeyer	116	437	104	4	57	2	120	494	106
B321 Kauwplein	269	1136	304	26	230	3	295	1366	307
B331 De Sterre	112	492	153	7	71	4	119	563	157
B342 Rekencentrum	2	7	0	0	4	0	2	11	0

sectornaam	Belgen			Niet-Belgen			Totaal		
	0-19	20-64	65+	0-19	20-64	65+	0-19	20-64	65+
B354 Aaigem	229	705	252	3	73	4	232	778	256
B411 Ottergemse Dries	158	754	179	25	247	6	183	1001	185
B422 Akademisch Ziekenhuis	11	37	1	0	4	0	11	41	1
B433 Steenakker	730	1289	278	50	246	9	780	1535	287
B443 Nieuw Gent	691	1590	709	124	426	32	815	2016	741
B452 Sint - Alois	33	72	15	1	4	0	34	76	15
B472 Groothandelsmarkt	11	62	19	0	0	0	11	62	19
C710 Afrikalaan	142	398	84	91	212	9	233	610	93
C72 Muidebrug	262	478	112	91	173	7	353	651	119
C800 Muide	565	1074	205	148	322	28	713	1396	233
C811 Meulestede	294	682	314	60	148	11	354	830	325
C832 Port Arthur	0	2	0	0	0	0	0	2	0
C870 Darsen	0	1	0	0	0	0	0	1	0
D001 Oostakker Centrum	546	1452	671	13	66	7	559	1518	678
D012 Wittewalle	340	725	106	4	16	1	344	741	107
D023 Mager Goed	511	1383	338	10	33	3	521	1416	341
D032 Walput	137	318	124	2	14	0	139	332	124
D084 Drie Zwaantjes	40	104	24	3	6	0	43	110	24
D091 Oostakkerveld	11	37	14	0	1	0	11	38	14
D10 Lourdes	805	1873	588	23	68	10	828	1941	598
D181 Krijte	186	417	99	8	20	1	194	437	100
D190 Schansakker	292	662	89	6	14	1	298	676	90
D212 Goedlevenstraat	70	176	70	3	16	1	73	192	71
D41 J.F. Kennedylaan	136	333	97	6	29	1	142	362	98
D471 Texaco	1	2	0	0	0	0	1	2	0
D50 Desteldonk - Dorp	167	525	104	4	9	0	171	534	104
D58 Zaffelare	8	19	2	0	0	0	8	19	2
D60 Sint - Kruis - Winkel	287	717	152	9	14	3	296	731	155
D610 Ter Donk	0	10	5	0	0	0	0	10	5
D670 Rodenhuize	1	1	2	0	0	0	1	1	2
D69 Mendonk	55	114	52	0	2	4	55	116	56
D77 Rostijne	0	0	2	0	0	0	0	0	2
E00 Sint - Amandsberg Centrum	567	1469	311	108	377	36	675	1846	347
E01 Sint - Baafskouter	529	1250	361	41	166	9	570	1416	370
E021 Groot Begijnhof	739	1644	362	148	458	32	887	2102	394
E031 Syngemkouter	1032	2591	798	90	270	14	1122	2861	812
E042 Scheldestraat	1133	2668	507	117	362	32	1250	3030	539
E052 Rozebroeken	272	719	487	16	64	11	288	783	498
E10 Westveld - Kern	435	1163	616	22	62	5	457	1225	621
E19 Westveld - Verspr. bewoning	14	39	6	3	1	0	17	40	6
E201 Oude Bareel - Kern	212	503	136	18	40	1	230	543	137
E222 Achtendries	291	655	175	2	27	4	293	682	179
E283 Voordestraat	4	16	13	2	2	0	6	18	13
E29 Oude Bareel	234	587	64	0	10	1	234	597	65
E31 Scheldeoord	136	386	162	15	46	6	151	432	168
E32 Dampoort	583	1343	228	222	636	35	805	1979	263
E331 Sint - Bernadette	380	805	201	37	55	5	417	860	206
F001 Gentbrugge - Centrum	639	1803	599	76	203	17	715	2006	616

sectornaam	Belgen			Niet-Belgen			Totaal		
	0-19	20-64	65+	0-19	20-64	65+	0-19	20-64	65+
F01 Dries	679	1871	701	18	97	9	697	1968	710
F072 Trekweg	71	156	30	4	11	0	75	167	30
F091 Zwarte Fles	0	3	2	0	0	0	0	3	2
F110 Sportplein	724	2023	773	62	206	15	786	2229	788
F121 Vogelhoek	801	2108	591	38	147	6	839	2255	597
F132 Coninxdonk	68	146	44	0	6	0	68	152	44
F172 Arsenaal	0	4	0	0	0	0	0	4	0
G00 Ledeberg - Centrum	1079	2671	575	306	766	43	1385	3437	618
G01 Flora	214	615	128	45	136	8	259	751	136
G022 Keizerspark	24	157	64	3	34	1	27	191	65
G031 Eindeke	288	663	173	49	151	14	337	814	187
G042 Belle Vue	126	413	243	38	81	2	164	494	245
G101 L. Vanhouttebuurt	767	2050	467	112	318	22	879	2368	489
G112 De Naeydreef	229	545	239	36	119	7	265	664	246
G123 Moscou	28	97	23	0	7	0	28	104	23
G200 Merelbeke Station	233	707	221	12	67	5	245	774	226
H001 Zwijnaarde - Centrum	521	1399	521	5	49	3	526	1448	524
H01 Roosken	87	279	94	6	19	2	93	298	96
H020 Hutsepot	52	156	39	5	15	0	57	171	39
H042 T Schaarken	257	719	219	11	50	6	268	769	225
H053 Ter Linden	160	568	222	11	25	2	171	593	224
H091 Zonneput	67	191	46	2	7	0	69	198	46
H111 Kon. Leopoldstraat	31	93	27	0	1	0	31	94	27
H171 Zwijnaarde - Industrie	28	72	13	0	6	1	28	78	14
H196 Maaltepark	7	10	5	0	0	0	7	10	5
H210 Rijvissche	63	133	95	0	5	1	63	138	96
H220 Paolalaan	15	47	35	0	4	0	15	51	35
H310 Klosse	40	88	28	3	3	0	43	91	28
H325 Hoedjen	55	113	71	0	3	0	55	116	71
H394 Nieuwgoed	23	60	26	0	2	0	23	62	26
J00 St-Denijs-Westrem-Centrum	334	897	447	18	77	5	352	974	452
J010 Drie Sleutels	284	594	243	3	15	1	287	609	244
J022 Vierschaar	68	180	95	1	10	1	69	190	96
J081 Puttenhove	15	29	13	0	0	0	15	29	13
J091 Rosdam	11	44	5	0	1	0	11	45	5
J100 Maalte	116	391	303	11	34	13	127	425	316
J11 Steenaarde	224	554	253	3	29	4	227	583	257
J172 Bugten	7	21	8	0	0	2	7	21	10
J197 Maria Middelaes	0	1	11	0	0	0	0	1	11
J200 Afsnee – Centrum	99	223	81	0	10	0	99	233	81
J280 Kouter (Sint – Denijs)	48	137	51	0	10	4	48	147	55
J290 Goedinge	19	50	29	0	2	0	19	52	29
K001 Drongen Dorp	107	296	102	2	9	0	109	305	102
K011 Eikendreef	157	410	132	5	21	2	162	431	134
K022 Oude Abdij	79	200	63	0	4	0	79	204	63
K10 Baarle Dorp	71	212	204	2	8	0	73	220	204
K11 Noordhout	49	119	33	1	3	0	50	122	33
K12 Baarlevelde	46	84	30	0	3	0	46	87	30
K132 Gaverland	171	455	210	0	11	0	171	466	210

sectornaam	Belgen			Niet-Belgen			Totaal		
	0-19	20-64	65+	0-19	20-64	65+	0-19	20-64	65+
K143 Ter Rivieren	113	302	155	0	6	0	113	308	155
K171 Drongen - Industriepark	15	75	22	0	0	0	15	75	22
K180 Blauwpoort	16	26	7	0	0	0	16	26	7
K191 Vierlinden	56	109	36	0	1	0	56	110	36
K201 Luchteren	168	331	101	0	2	0	168	333	101
K21 Halewijn	51	110	29	1	1	0	52	111	29
K220 Slindonk	15	40	13	0	0	0	15	40	13
K232 Campagne	209	576	242	2	10	3	211	586	245
K28 Kraaiarde	38	100	43	2	2	0	40	102	43
K291 Helsendries	148	325	96	2	10	0	150	335	96
K392 Heie	71	208	61	0	4	0	71	212	61
K40 Drie Leien	112	351	117	2	13	4	114	364	121
K48 De Karper	18	35	20	0	0	0	18	35	20
K49 Assels	17	73	32	0	2	0	17	75	32
K512 Mijlpaal	198	558	213	0	15	0	198	573	213
K523 Paradijskouter	215	464	133	3	17	3	218	481	136
K534 Hoogland	114	292	83	0	10	2	114	302	85
K543 De Roos	58	198	48	1	3	0	59	201	48
K613 Oude Wee	222	693	258	1	10	1	223	703	259
K622 Heilig Huizeken	85	295	138	1	7	2	86	302	140
K630 Varendries	89	216	65	0	3	1	89	219	66
K632 Keuzestraat	31	80	19	0	0	2	31	80	21
K682 Wafelijzer	0	1	3	0	0	0	0	1	3
K691 Prinsenhof	11	28	3	0	1	0	11	29	3
L00 Mariakerke Centrum	426	1304	423	40	88	8	466	1392	431
L011 Kolegem	653	1718	848	20	96	18	673	1814	866
L02 Kerkwijk	293	821	395	15	54	3	308	875	398
L03 Brug Zuidwest	82	229	37	0	5	0	82	234	37
L04 Brug Zuidoost	42	149	58	5	20	1	47	169	59
L051 Vijfhoek	376	1083	442	3	23	11	379	1106	453
L072 Lieve (Mariakerke)	0	7	6	0	0	0	0	7	6
L09 Mariakerke – Verspr bewoning	99	282	96	0	7	2	99	289	98
L112 Maeswal	269	614	171	19	57	2	288	671	173
L121 Rustoord	740	1638	534	179	423	22	919	2061	556
L30 Beekstraat – Kouter	316	674	266	0	14	4	316	688	270
M00 Wondelgem Centrum	435	1100	423	44	117	9	479	1217	432
M01 Westergem	475	1273	388	63	161	7	538	1434	395
M020 Kouterken (Wondelgem)	605	1930	857	17	82	20	622	2012	877
M03 Woestijnegoed - Molenhoek	455	1376	682	54	137	6	509	1513	688
M040 Gavers (Wondelgem)	559	1480	347	18	72	7	577	1552	354
M052 Houtjen	123	289	53	3	14	2	126	303	55
M080 Lieve - Noord (Wondelgem)	16	41	11	3	11	0	19	52	11
M102 Van Bevereplein	1299	2493	679	205	534	51	1504	3027	730
M112 Steengoed	115	370	141	4	8	6	119	378	147
M173 Oude Lieve (Wondelgem)	8	41	2	0	18	0	8	59	2
M27 Wissenhagestraat	12	52	15	3	15	2	15	67	17
M37 Wondelgemse Meersen	290	700	145	22	74	5	312	774	150
M472 Langerbrugge	33	100	53	5	10	0	38	110	53
M49 Pachtgoed	2	5	2	0	0	0	2	5	2
M57 Rieme	0	0	1	0	1	0	0	1	1

8.6. Migraties per statistische sector

a. aankomsten (uit andere gemeenten en mutaties binnen Gent)

Sector	Belgen			Niet-Belgen			Totaal		
	M	V	Totaal	M	V	Totaal	M	V	Totaal
A00 KUIP	71	64	135	16	15	31	87	79	166
A01 SINT - JACOBS	215	170	385	92	91	183	307	261	568
A02 KOUTER	89	91	180	29	25	54	118	116	234
A03 PATERSHOL	72	78	150	23	23	46	95	101	196
A040 BRIEL	133	136	269	53	43	96	186	179	365
A05 BEGIJNHOFDRIES	312	272	584	119	88	207	431	360	791
A10 SINT - MACHARIUS	137	129	266	109	94	203	246	223	469
A13 HEERNIS	245	209	454	101	73	174	346	282	628
A20 GENT - CENTRUM - ZUID	214	207	421	96	81	177	310	288	598
A21 VISSERIJ	32	43	75	13	11	24	45	54	99
A221 BRUSSELSE POORT	124	112	236	81	58	139	205	170	375
A23 ZUIDPARK	133	103	236	39	38	77	172	141	313
A24 DIERENTUIN	244	266	510	76	74	150	320	340	660
A31 NEDERKOUTER	125	158	283	60	64	124	185	222	407
A321 SINT - PIETERS	135	129	264	336	267	603	471	396	867
A33 HEUVELPOORT	207	188	395	122	75	197	329	263	592
A342 CITADELPARK	39	37	76	9	8	17	48	45	93
A35 STATION	329	298	627	138	124	262	467	422	889
A40 GANZENDRIES	155	148	303	41	48	89	196	196	392
A410 PATIJNTJE	44	41	85	17	15	32	61	56	117
A42 NEERMEERSEN	44	53	97	21	20	41	65	73	138
A45 GROENE VALLEI	45	44	89	18	23	41	63	67	130
A46 BLAARMEERSEN	0	1	1	0	0	0	0	1	1
A50 DRONGENSTEENWEG	228	194	422	162	134	296	390	328	718
A51 MALEM	31	26	57	9	9	18	40	35	75
A521 BRUGSE POORT	214	212	426	98	89	187	312	301	613
A531 ROOIGEM	199	225	424	160	150	310	359	375	734
A542 GROENDREEF	149	145	294	170	130	300	319	275	594
A60 VOORMUIDE	85	70	155	95	79	174	180	149	329
A62 HAM	187	138	325	126	98	224	313	236	549
A63 TOLHUIS	187	192	379	290	204	494	477	396	873
A64 BLAISANTVEST	52	28	80	71	59	130	123	87	210
A711 EKKERGEM	310	196	506	67	54	121	377	250	627
A722 BIJLOKE	166	211	377	46	31	77	212	242	454
A731 GALGENBERG	327	208	535	71	58	129	398	266	664
A742 PEKELHARING	91	94	185	46	40	86	137	134	271
A801 WONDELGEMSTRAAT	204	149	353	253	204	457	457	353	810
A812 RABOT	97	59	156	35	33	68	132	92	224
A873 RABOT STATION	22	26	48	18	21	39	40	47	87
B12 OVER DE MEERSSTRAAT	5	7	12	2	1	3	7	8	15
B301 SINT - PIETERS - AALST	138	131	269	82	53	135	220	184	404
B312 DE SMET - DE NAEYER	39	41	80	14	7	21	53	48	101
B321 KAUWPLEIN	124	103	227	68	63	131	192	166	358
B331 DE STERRE	42	39	81	17	16	33	59	55	114

Sector	Belgen			Niet-Belgen			Totaal		
	M	V	Totaal	M	V	Totaal	M	V	Totaal
B342 REKENCENTRUM	1	0	1	0	0	0	1	0	1
B354 AAIGEM	49	57	106	13	14	27	62	71	133
B411 OTTERGEMSE DRIES	84	65	149	49	55	104	133	120	253
B422 AKADEMISCH ZIEKENHUIS	6	5	11	2	1	3	8	6	14
B433 STEENAKKER	89	72	161	35	70	105	124	142	266
B443 NIEUW GENT	105	83	188	63	60	123	168	143	311
B452 SINT - ALOIS	8	6	14	0	1	1	8	7	15
B472 GROOTHANDELSMARKT	3	6	9	0	0	0	3	6	9
C710 AFRIKALAAN	76	36	112	54	42	96	130	78	208
C72 MUIDEBRUG	40	53	93	38	36	74	78	89	167
C800 MUIDE	87	82	169	52	58	110	139	140	279
C811 MEULESTEDE	52	59	111	21	17	38	73	76	149
D001 OOSTAKKER CENTRUM	131	169	300	18	8	26	149	177	326
D012 WITTEWALLE	42	33	75	4	4	8	46	37	83
D023 MAGER GOED	85	97	182	1	5	6	86	102	188
D032 WALPUT	33	35	68	2	3	5	35	38	73
D084 DRIE ZWAANTJES	5	17	22	3	1	4	8	18	26
D091 OOSTAKKERVELD	0	2	2	0	0	0	0	2	2
D10 LOURDES	119	117	236	11	6	17	130	123	253
D181 KRIJTE	22	20	42	3	1	4	25	21	46
D190 SCHANSAKKER	21	32	53	6	4	10	27	36	63
D212 GOEDLEVENSTRAAT	14	16	30	4	1	5	18	17	35
D41 J.F. KENNEDYLAAN	27	16	43	4	3	7	31	19	50
D50 DESTELDONK - DORP	32	31	63	5	4	9	37	35	72
D58 ZAFFELARE	1	1	2	0	0	0	1	1	2
D60 SINT - KRUIS - WINKEL	37	45	82	2	5	7	39	50	89
D69 MENDONK	1	1	2	0	0	0	1	1	2
E00 ST - AMANDSBERG CENTR	126	102	228	117	88	205	243	190	433
E01 SINT - BAAFSKOUTER	92	82	174	55	34	89	147	116	263
E021 GROOT BEGIJNHOF	140	132	272	138	97	235	278	229	507
E031 SYNGEMKOUTER	173	181	354	87	71	158	260	252	512
E042 SCHELDESTRAAT	195	245	440	95	50	145	290	295	585
E052 ROZEBROEKEN	80	96	176	15	13	28	95	109	204
E10 WESTVELD - KERN	67	73	140	6	12	18	73	85	158
E201 OUDE BAREEL - KERN	38	41	79	4	1	5	42	42	84
E222 ACHTENDRIES	29	47	76	3	2	5	32	49	81
E283 VOORDESTRAAT	2	0	2	0	0	0	2	0	2
E29 OUDE BAREEL	18	20	38	1	2	3	19	22	41
E31 SCHELDEOORD	27	36	63	9	9	18	36	45	81
E32 DAMPOORT	152	143	295	171	142	313	323	285	608
E331 SINT - BERNADETTE	51	45	96	11	8	19	62	53	115
F001 GENTBRUGGE - CENTRUM	142	165	307	60	53	113	202	218	420
F01 DRIES	143	166	309	27	24	51	170	190	360
F072 TREKWEG	22	24	46	12	6	18	34	30	64
F091 ZWARTE FLES	0	1	1	0	0	0	0	1	1
F110 SPORTPLEIN	171	195	366	52	50	102	223	245	468
F121 VOGELHOEK	128	130	258	35	28	63	163	158	321
F132 CONINXDONK	2	5	7	0	1	1	2	6	8
F172 ARSENAAL	1	1	2	0	0	0	1	1	2

Sector	Belgen			Niet-Belgen			Totaal		
	M	V	Totaal	M	V	Totaal	M	V	Totaal
G00 LEDEBERG - CENTRUM	269	244	513	149	175	324	418	419	837
G01 FLORA	43	43	86	33	30	63	76	73	149
G022 KEIZERSPARK	37	25	62	7	4	11	44	29	73
G031 EINDEKE	50	41	91	28	29	57	78	70	148
G042 BELLE VUE	28	34	62	16	17	33	44	51	95
G101 L. VANHOUTTEBUURT	159	172	331	56	56	112	215	228	443
G112 DE NAEYERDREEF	62	76	138	31	19	50	93	95	188
G123 MOSCOU	3	1	4	1	8	9	4	9	13
G200 MERELBEKE STATION	109	88	197	22	22	44	131	110	241
H001 ZWIJNAARDE - CENTRUM	125	146	271	8	12	20	133	158	291
H01 ROOSKEN	23	11	34	2	3	5	25	14	39
H020 HUTSEPOT	17	19	36	7	4	11	24	23	47
H042 'T SCHAARKEN	46	40	86	13	18	31	59	58	117
H053 TER LINDEN	32	38	70	4	7	11	36	45	81
H091 ZONNEPUT	15	12	27	1	2	3	16	14	30
H111 KON. LEOPOLDSTRAAT	10	8	18	0	1	1	10	9	19
H171 ZWIJNAARDE - INDUSTRIE	7	5	12	0	2	2	7	7	14
H210 RIJVISSCHE	6	5	11	0	0	0	6	5	11
H220 PAOLALAAAN	1	3	4	3	0	3	4	3	7
H310 KLOSSE	4	1	5	2	1	3	6	2	8
H325 HOEDJEN	11	8	19	0	0	0	11	8	19
H394 NIEUWGOED	4	6	10	1	1	2	5	7	12
J00 ST-DENIJS-WESTR-CENTR	55	74	129	15	17	32	70	91	161
J010 DRIE SLEUTELS	34	35	69	1	2	3	35	37	72
J022 VIERSCHAAR	9	13	22	0	1	1	9	14	23
J081 PUTTENHOVE	1	0	1	0	0	0	1	0	1
J091 ROSDAM	4	4	8	0	0	0	4	4	8
J100 MAALTE	67	75	142	3	6	9	70	81	151
J11 STEENAARDE	44	44	88	3	6	9	47	50	97
J172 BUGTEN	5	4	9	0	0	0	5	4	9
J200 AFSNEE - CENTRUM	11	12	23	0	1	1	11	13	24
J280 KOUTER (ST-DENIJS)	8	5	13	2	0	2	10	5	15
J290 GOEDINGE	1	2	3	0	2	2	1	4	5
K001 DRONGEN DORP	27	29	56	0	4	4	27	33	60
K011 EIKENDREEF	34	37	71	7	6	13	41	43	84
K022 OUDE ABDIJ	16	15	31	0	0	0	16	15	31
K10 BAARLE DORP	42	42	84	1	1	2	43	43	86
K11 NOORDHOUT	7	6	13	1	2	3	8	8	16
K12 BAARLEVELDE	5	3	8	0	1	1	5	4	9
K132 GAVERLAND	16	22	38	1	2	3	17	24	41
K143 TER RIVIEREN	28	31	59	2	0	2	30	31	61
K171 DR - INDUSTRIEPARK	10	4	14	0	0	0	10	4	14
K180 BLAUWPOORT	3	1	4	0	0	0	3	1	4
K191 VIERLINDEN	2	4	6	0	0	0	2	4	6
K201 LUCHTEREN	13	7	20	1	0	1	14	7	21
K21 HALEWIJN	7	5	12	0	0	0	7	5	12
K232 CAMPAGNE	15	17	32	1	1	2	16	18	34
K28 KRAAIAARDE	6	5	11	2	1	3	8	6	14

Sector	Belgen			Niet-Belgen			Totaal		
	M	V	Totaal	M	V	Totaal	M	V	Totaal
K291 HELSENDRIES	10	11	21	0	0	0	10	11	21
K392 HEIE	10	7	17	0	0	0	10	7	17
K40 DRIE LEIEN	15	15	30	0	5	5	15	20	35
K48 DE KARPER	1	1	2	0	0	0	1	1	2
K49 ASSELS	13	7	20	0	0	0	13	7	20
K512 MIJLPAAL	34	28	62	5	6	11	39	34	73
K523 PARADIJSKOUTER	15	24	39	3	1	4	18	25	43
K534 HOOGLAND	15	10	25	1	1	2	16	11	27
K543 DE ROOS	1	3	4	1	0	1	2	3	5
K613 OUDE WEE	44	37	81	1	1	2	45	38	83
K622 HEILIG HUIZEKEN	14	11	25	2	3	5	16	14	30
K630 VARENDRIES	7	16	23	1	0	1	8	16	24
K632 KEUZESTRAAT	1	2	3	0	0	0	1	2	3
K691 PRINSENHOF	2	0	2	0	1	1	2	1	3
L00 MARIAKERKE CENTRUM	122	125	247	14	20	34	136	145	281
L011 KOLEGEM	107	116	223	23	25	48	130	141	271
L02 KERKWIJK	67	67	134	12	14	26	79	81	160
L03 BRUG ZUIDWEST	33	20	53	2	0	2	35	20	55
L04 BRUG ZUIDOOST	7	10	17	8	4	12	15	14	29
L051 VIJFHOEK	48	43	91	1	3	4	49	46	95
L072 LIEVE (MARIAKERKE)	2	0	2	0	0	0	2	0	2
L09 MA - VERSPR BEW	9	16	25	2	0	2	11	16	27
L112 MAESWAL	44	50	94	9	3	12	53	53	106
L121 RUSTOORD	146	110	256	94	74	168	240	184	424
L30 BEEKSTRAAT - KOUTER	32	34	66	1	0	1	33	34	67
M00 WONDELGEM CENTRUM	93	115	208	38	33	71	131	148	279
M01 WESTERGEM	117	124	241	43	38	81	160	162	322
M020 KOUTERKEN (WO)	129	124	253	14	16	30	143	140	283
M03 WOESTIJNEGOED	143	159	302	19	27	46	162	186	348
M040 GAVERS (WONDELGEM)	251	284	535	30	30	60	281	314	595
M052 HOUTJEN	17	14	31	1	1	2	18	15	33
M080 LIEVE - NOORD (WO)	4	5	9	0	3	3	4	8	12
M102 VAN BEVEREPLEIN	218	200	418	149	91	240	367	291	658
M112 STEENGOED	20	15	35	2	1	3	22	16	38
M173 OUDE LIEVE (WO)	1	1	2	1	2	3	2	3	5
M27 WISSENHAGESTRAAT	7	8	15	5	1	6	12	9	21
M37 WONDELGEMSE MEERSEN	61	67	128	15	11	26	76	78	154
M472 LANGERBRUGGE	11	9	20	4	3	7	15	12	27
M49 PACTGOED	1	1	2	0	0	0	1	1	2

b. vertrekken (naar andere gemeenten en mutaties binnen Gent)

Sector	Belgen			Niet-Belgen			Totaal		
	M	V	Totaal	M	V	Totaal	M	V	Totaal
A00 KUIP	69	64	133	30	20	50	99	84	183
A01 SINT - JACOBS	210	197	407	88	89	177	298	286	584
A02 KOUTER	99	81	180	20	25	45	119	106	225
A03 PATERSHOL	78	63	141	22	26	48	100	89	189
A040 BRIEL	110	124	234	47	29	76	157	153	310
A05 BEGIJNHOFDRIES	262	246	508	127	130	257	389	376	765
A10 SINT - MACHARIUS	179	153	332	134	91	225	313	244	557
A13 HEERNIS	273	263	536	92	71	163	365	334	699
A20 GENT - CENTRUM - ZUID	240	205	445	108	66	174	348	271	619
A21 VISSERIJ	54	61	115	9	8	17	63	69	132
A221 BRUSSELSE POORT	152	150	302	72	58	130	224	208	432
A23 ZUIDPARK	128	122	250	25	34	59	153	156	309
A24 DIERENTUIN	231	234	465	80	85	165	311	319	630
A31 NEDERKOUTER	123	138	261	59	78	137	182	216	398
A321 SINT - PIETERS	130	139	269	257	302	559	387	441	828
A33 HEUVELPOORT	235	193	428	107	90	197	342	283	625
A342 CITADELPARK	41	43	84	6	5	11	47	48	95
A35 STATION	384	361	745	109	111	220	493	472	965
A40 GANZENDRIES	155	173	328	30	33	63	185	206	391
A410 PATIJNTJE	45	43	88	6	10	16	51	53	104
A42 NEERMEERSEN	62	65	127	14	15	29	76	80	156
A45 GROENE VALLEI	42	55	97	19	10	29	61	65	126
A46 BLAARMEERSEN	12	5	17	1	1	2	13	6	19
A50 DRONGENSTEENWEG	243	260	503	132	129	261	375	389	764
A51 MALEM	25	41	66	6	6	12	31	47	78
A521 BRUGSE POORT	202	234	436	87	51	138	289	285	574
A531 ROOIGEM	205	191	396	148	115	263	353	306	659
A542 GROENDREEF	191	185	376	135	122	257	326	307	633
A60 VOORMUIDE	87	85	172	77	63	140	164	148	312
A62 HAM	203	155	358	121	101	222	324	256	580
A63 TOLHUIS	191	184	375	249	208	457	440	392	832
A64 BLAISANTVEST	68	65	133	55	32	87	123	97	220
A711 EKKERGEM	236	157	393	79	59	138	315	216	531
A722 BIJLOKE	151	177	328	36	41	77	187	218	405
A731 GALGENBERG	286	222	508	69	68	137	355	290	645
A742 PEKELHARING	101	110	211	32	38	70	133	148	281
A801 WONDELGEMSTRAAT	219	191	410	244	229	473	463	420	883
A812 RABOT	94	81	175	48	48	96	142	129	271
A873 RABOT STATION	73	73	146	20	20	40	93	93	186
B12 OVER DE MEERSSTRAAT	10	3	13	2	1	3	12	4	16
B301 SINT - PIETERS - AALST	132	126	258	89	88	177	221	214	435

Sector	Belgen			Niet-Belgen			Totaal		
	M	V	Totaal	M	V	Totaal	M	V	Totaal
B312 DE SMET - DE NAEYER	39	41	80	18	8	26	57	49	106
B321 KAUWPLEIN	139	121	260	58	38	96	197	159	356
B331 DE STERRE	72	57	129	12	20	32	84	77	161
B342 REKENCENTRUM	0	5	5	3	2	5	3	7	10
B354 AAIGEM	74	66	140	13	17	30	87	83	170
B411 OTTERGEMSE DRIES	128	99	227	97	99	196	225	198	423
B422 AKADEMISCH ZIEKENHUIS	1	0	1	1	1	2	2	1	3
B433 STEENAKKER	114	93	207	39	63	102	153	156	309
B443 NIEUW GENT	160	148	308	72	64	136	232	212	444
B452 SINT - ALOIS	2	2	4	0	1	1	2	3	5
B472 GROOTHANDELSMARKT	7	5	12	0	1	1	7	6	13
C710 AFRIKALAAN	76	44	120	85	56	141	161	100	261
C72 MUIDEBRUG	42	41	83	43	28	71	85	69	154
C800 MUIDE	98	105	203	80	68	148	178	173	351
C811 MEULESTEDE	88	90	178	28	20	48	116	110	226
C870 DARSEN	1	0	1	0	0	0	1	0	1
D001 OOSTAKKER CENTRUM	114	127	241	6	4	10	120	131	251
D012 WITTEWALLE	45	56	101	0	3	3	45	59	104
D023 MAGER GOED	70	65	135	5	1	6	75	66	141
D032 WALPUT	21	15	36	0	3	3	21	18	39
D084 DRIE ZWAANTJES	17	17	34	0	0	0	17	17	34
D091 OOSTAKKERVELD	5	3	8	0	0	0	5	3	8
D10 LOURDES	112	135	247	13	3	16	125	138	263
D181 KRIJTE	22	25	47	4	2	6	26	27	53
D190 SCHANSAKKER	28	41	69	7	3	10	35	44	79
D212 GOEDLEVENSTRAAT	16	19	35	3	0	3	19	19	38
D41 J.F. KENNEDYLAAN	22	17	39	3	2	5	25	19	44
D50 DESTELDONK - DORP	16	32	48	2	1	3	18	33	51
D58 ZAFFELARE	2	1	3	0	0	0	2	1	3
D60 SINT - KRUIS - WINKEL	36	54	90	3	2	5	39	56	95
D610 TER DONK	0	1	1	0	0	0	0	1	1
D69 MENDONK	6	2	8	0	0	0	6	2	8
E00 ST-AMANDSBERG CENTR	125	169	294	80	70	150	205	239	444
E01 SINT - BAAFSKOUTER	123	109	232	31	33	64	154	142	296
E021 GROOT BEGIJNHOF	171	187	358	160	105	265	331	292	623
E031 SYNGEMKOUTER	177	199	376	55	35	90	232	234	466
E042 SCHELDESTRAT	228	233	461	88	66	154	316	299	615
E052 ROZEBROEKEN	60	56	116	7	6	13	67	62	129
E10 WESTVELD - KERN	68	80	148	8	11	19	76	91	167
E19 WESTVELD – VERSPR BEW	1	1	2	0	0	0	1	1	2
E201 OUDE BAREEL - KERN	45	32	77	7	8	15	52	40	92
E222 ACHTENDRIES	35	45	80	5	4	9	40	49	89
E283 VOORDESTRAAT	5	1	6	1	1	2	6	2	8
E29 OUDE BAREEL	24	28	52	2	0	2	26	28	54

Sector	Belgen			Niet-Belgen			Totaal		
	M	V	Totaal	M	V	Totaal	M	V	Totaal
E31 SCHELDEOORD	30	36	66	10	4	14	40	40	80
E32 DAMPOORT	172	167	339	167	139	306	339	306	645
E331 SINT - BERNADETTE	65	66	131	9	5	14	74	71	145
F001 GENTBRUGGE - CENTRUM	158	172	330	50	37	87	208	209	417
F01 DRIES	178	166	344	15	21	36	193	187	380
F072 TREKWEG	19	9	28	6	4	10	25	13	38
F091 ZWARTE FLES	1	0	1	0	0	0	1	0	1
F110 SPORTPLEIN	172	169	341	61	20	81	233	189	422
F121 VOGELHOEK	178	155	333	28	28	56	206	183	389
F132 CONINXDONK	3	6	9	0	1	1	3	7	10
F172 ARSENAAL	3	3	6	0	0	0	3	3	6
G00 LEDEBERG - CENTRUM	310	344	654	165	156	321	475	500	975
G01 FLORA	66	38	104	28	27	55	94	65	159
G022 KEIZERSPARK	20	22	42	9	9	18	29	31	60
G031 EINDEKE	57	52	109	27	11	38	84	63	147
G042 BELLE VUE	42	42	84	13	5	18	55	47	102
G101 L. VANHOUTTEBUURT	163	189	352	45	45	90	208	234	442
G112 DE NAEYERDREEF	55	48	103	29	27	56	84	75	159
G123 MOSCOU	8	12	20	3	9	12	11	21	32
G200 MERELBEKE STATION	92	62	154	17	14	31	109	76	185
H001 ZWIJNAARDE - CENTRUM	95	111	206	4	6	10	99	117	216
H01 ROOSKEN	24	21	45	2	5	7	26	26	52
H020 HUTSEPOT	13	17	30	1	0	1	14	17	31
H042 'T SCHAARKEN	65	67	132	8	5	13	73	72	145
H053 TER LINDEN	41	31	72	6	5	11	47	36	83
H091 ZONNEPUT	16	20	36	0	0	0	16	20	36
H111 KON. LEOPOLDSTRAAT	6	6	12	1	2	3	7	8	15
H171 ZWIJNAARDE - INDUSTRIE	12	11	23	2	0	2	14	11	25
H196 MAALTEPARK	0	1	1	0	0	0	0	1	1
H210 RIJVISSCHE	6	5	11	0	1	1	6	6	12
H220 PAOLALAN	0	1	1	1	0	1	1	1	2
H310 KLOSSE	7	8	15	0	1	1	7	9	16
H325 HOEDJEN	9	6	15	0	0	0	9	6	15
H394 NIEUWGOED	3	3	6	0	0	0	3	3	6
J00 ST-DENIJS-WESTR-CENTR	59	59	118	15	1	16	74	60	134
J010 DRIE SLEUTELS	39	35	74	3	0	3	42	35	77
J022 VIERSCHAAR	7	7	14	1	0	1	8	7	15
J081 PUTTENHOVE	7	2	9	0	1	1	7	3	10
J091 ROSDAM	6	4	10	1	0	1	7	4	11
J100 MAALTE	27	33	60	15	6	21	42	39	81
J11 STEENAARDE	31	40	71	6	5	11	37	45	82
J172 BUGTEN	6	3	9	0	0	0	6	3	9
J200 AFSNEE - CENTRUM	8	15	23	0	0	0	8	15	23
J280 KOUTER (SINT-DENIJS)	11	12	23	2	0	2	13	12	25

Sector	Belgen			Niet-Belgen			Totaal		
	M	V	Totaal	M	V	Totaal	M	V	Totaal
J290 GOEDINGE	0	5	5	2	2	4	2	7	9
K001 DRONGEN DORP	28	25	53	1	2	3	29	27	56
K011 EIKENDREEF	25	38	63	6	6	12	31	44	75
K022 OUDE ABDIJ	20	4	24	0	2	2	20	6	26
K10 BAARLE DORP	22	15	37	0	1	1	22	16	38
K11 NOORDHOUT	4	3	7	0	0	0	4	3	7
K12 BAARLEVELDE	5	4	9	0	0	0	5	4	9
K132 GAVERLAND	19	22	41	1	0	1	20	22	42
K143 TER RIVIEREN	25	25	50	1	0	1	26	25	51
K171 DR - INDUSTRIEPARK	4	4	8	0	0	0	4	4	8
K191 VIERLINDEN	4	4	8	0	0	0	4	4	8
K201 LUCHTEREN	11	14	25	0	1	1	11	15	26
K21 HALEWIJN	3	8	11	0	1	1	3	9	12
K220 SLINDONK	0	1	1	0	1	1	0	2	2
K232 CAMPAGNE	16	13	29	1	0	1	17	13	30
K28 KRAAIAARDE	4	4	8	0	0	0	4	4	8
K291 HELSENDRIES	15	15	30	0	1	1	15	16	31
K392 HEIE	11	10	21	0	0	0	11	10	21
K40 DRIE LEIEN	16	16	32	1	1	2	17	17	34
K48 DE KARPER	1	2	3	0	0	0	1	2	3
K49 ASSELS	12	9	21	0	0	0	12	9	21
K512 MIJLPAAL	36	40	76	4	6	10	40	46	86
K523 PARADIJSKOUTER	16	22	38	4	1	5	20	23	43
K534 HOOGLAND	14	17	31	0	0	0	14	17	31
K543 DE ROOS	4	5	9	2	1	3	6	6	12
K613 OUDE WEE	36	27	63	1	0	1	37	27	64
K622 HEILIG HUIZEKEN	22	12	34	0	0	0	22	12	34
K630 VARENDRIES	9	12	21	0	1	1	9	13	22
K632 KEUZESTRAAT	1	5	6	0	0	0	1	5	6
K691 PRINSENHOF	1	3	4	0	0	0	1	3	4
L00 MARIAKERKE CENTRUM	104	110	214	18	8	26	122	118	240
L011 KOLEGEM	103	125	228	10	14	24	113	139	252
L02 KERKWIJK	66	71	137	5	8	13	71	79	150
L03 BRUG ZUIDWEST	35	33	68	2	3	5	37	36	73
L04 BRUG ZUIDOOST	16	16	32	10	11	21	26	27	53
L051 VIJFHOEK	34	35	69	3	5	8	37	40	77
L09 MA - VERSPR BEWONING	13	18	31	1	0	1	14	18	32
L112 MAESWAL	32	46	78	18	11	29	50	57	107
L121 RUSTOORD	178	141	319	94	72	166	272	213	485
L30 BEEKSTRAAT - KOUTER	24	29	53	1	1	2	25	30	55
M00 WONDELGEM CENTRUM	100	93	193	30	19	49	130	112	242
M01 WESTERGEM	128	124	252	24	21	45	152	145	297
M020 KOUTERKEN (WO)	138	114	252	6	9	15	144	123	267
M03 WOESTIJNEGOED	125	127	252	20	12	32	145	139	284

Sector	Belgen			Niet-Belgen			Totaal		
	M	V	Totaal	M	V	Totaal	M	V	Totaal
M040 GAVERS (WO)	63	65	128	4	3	7	67	68	135
M052 HOUTJEN	18	16	34	4	4	8	22	20	42
M080 LIEVE - NOORD (WO)	0	5	5	1	1	2	1	6	7
M102 VAN BEVEREPLEIN	239	262	501	119	96	215	358	358	716
M112 STEENGOED	25	28	53	1	1	2	26	29	55
M173 OUDE LIEVE (WO)	3	3	6	12	13	25	15	16	31
M27 WISSENHAGESTRAAT	12	6	18	2	2	4	14	8	22
M37 WONDELGEMSE MEERSEN	69	67	136	15	10	25	84	77	161
M472 LANGERBRUGGE	8	8	16	0	0	0	8	8	16
M57 RIEME	0	0	0	1	0	1	1	0	1

c. geboorten

Sector	Belgen			Niet-Belgen			Totaal		
	M	V	Totaal	M	V	Totaal	M	V	Totaal
A00 KUIP	1	4	5	1	1	2	2	5	7
A01 SINT - JACOBS	12	14	26	3	5	8	15	19	34
A02 KOUTER	4	6	10	2	1	3	6	7	13
A03 PATERSHOL	4	8	12	2	1	3	6	9	15
A040 BRIEL	8	13	21	0	2	2	8	15	23
A05 BEGIJNHOFDRIES	17	10	27	5	1	6	22	11	33
A10 SINT - MACHARIUS	18	16	34	7	6	13	25	22	47
A13 HEERNIS	23	28	51	2	5	7	25	33	58
A20 GENT - CENTRUM - ZUID	8	10	18	4	5	9	12	15	27
A21 VISSERIJ	5	3	8	1	0	1	6	3	9
A221 BRUSSELSE POORT	12	8	20	5	1	6	17	9	26
A23 ZUIDPARK	10	9	19	2	0	2	12	9	21
A24 DIERENTUIN	16	17	33	4	3	7	20	20	40
A31 NEDERKOUTER	3	6	9	1	0	1	4	6	10
A321 SINT - PIETERS	9	8	17	3	2	5	12	10	22
A33 HEUVELPOORT	16	13	29	1	3	4	17	16	33
A342 CITADELPARK	4	0	4	0	0	0	4	0	4
A35 STATION	27	17	44	6	5	11	33	22	55
A40 GANZENDRIES	10	15	25	0	0	0	10	15	25
A410 PATIJNTJE	3	2	5	0	0	0	3	2	5
A42 NEERMEERSEN	8	15	23	2	4	6	10	19	29
A45 GROENE VALLEI	1	2	3	1	0	1	2	2	4
A46 BLAARMEERSEN	1	0	1	0	0	0	1	0	1
A50 DRONGENSTEENWEG	30	35	65	13	8	21	43	43	86
A51 MALEM	8	7	15	2	2	4	10	9	19
A521 BRUGSE POORT	37	24	61	8	9	17	45	33	78
A531 ROOIGEM	27	31	58	8	4	12	35	35	70
A542 GROENDREEF	18	17	35	6	5	11	24	22	46
A60 VOORMUIDE	8	6	14	1	2	3	9	8	17
A62 HAM	17	16	33	6	7	13	23	23	46
A63 TOLHUIS	28	30	58	11	8	19	39	38	77
A64 BLAISANTVEST	7	16	23	4	3	7	11	19	30
A711 EKKERGEM	15	18	33	2	0	2	17	18	35
A722 BIJLOKE	11	11	22	1	2	3	12	13	25
A731 GALGENBERG	15	6	21	2	1	3	17	7	24
A742 PEKELHARING	8	8	16	1	1	2	9	9	18
A801 WONDELGEMSTRAAT	26	21	47	9	16	25	35	37	72
A812 RABOT	11	4	15	2	4	6	13	8	21
A873 RABOT STATION	11	3	14	1	4	5	12	7	19
B12 OVER DE MEERSSTRAAT	1	0	1	0	0	0	1	0	1
B301 SINT - PIETERS - AALST	21	9	30	4	3	7	25	12	37

Sector	Belgen			Niet-Belgen			Totaal		
	M	V	Totaal	M	V	Totaal	M	V	Totaal
B312 DE SMET - DE NAEYER	1	3	4	0	1	1	1	4	5
B321 KAUWPLEIN	14	11	25	2	0	2	16	11	27
B331 DE STERRE	4	2	6	0	1	1	4	3	7
B354 AAIGEM	5	7	12	0	0	0	5	7	12
B411 OTTERGEMSE DRIES	15	5	20	3	2	5	18	7	25
B422 AKADEMISCH ZIEKENHUIS	1	1	2	0	0	0	1	1	2
B433 STEENAKKER	14	15	29	1	2	3	15	17	32
B443 NIEUW GENT	26	24	50	9	7	16	35	31	66
B452 SINT - ALOIS	3	0	3	0	0	0	3	0	3
C710 AFRIKALAAN	4	3	7	3	2	5	7	5	12
C72 MUIDEBRUG	7	6	13	2	3	5	9	9	18
C800 MUIDE	24	20	44	4	8	12	28	28	56
C811 MEULESTEDE	8	6	14	5	1	6	13	7	20
D001 OOSTAKKER CENTRUM	10	13	23	1	0	1	11	13	24
D012 WITTEWALLE	4	5	9	0	0	0	4	5	9
D023 MAGER GOED	12	12	24	0	0	0	12	12	24
D032 WALPUT	2	6	8	0	0	0	2	6	8
D084 DRIE ZWAANTJES	2	2	4	0	0	0	2	2	4
D10 LOURDES	14	17	31	2	2	4	16	19	35
D181 KRIJTE	4	7	11	0	0	0	4	7	11
D190 SCHANSAKKER	6	5	11	0	0	0	6	5	11
D212 GOEDLEVENSTRAAT	3	1	4	0	0	0	3	1	4
D41 J.F. KENNEDYLAAN	3	2	5	0	0	0	3	2	5
D50 DESTELDONK - DORP	6	4	10	0	0	0	6	4	10
D60 SINT - KRUIS - WINKEL	9	6	15	0	0	0	9	6	15
D69 MENDONK	3	2	5	0	0	0	3	2	5
E00 ST - AMANDSBERG CENTR	22	24	46	5	3	8	27	27	54
E01 SINT - BAAFSKOUTER	18	13	31	1	1	2	19	14	33
E021 GROOT BEGIJNHOF	22	28	50	8	6	14	30	34	64
E031 SYNGEMKOUTER	33	35	68	1	1	2	34	36	70
E042 SCHELDESTRAAT	49	34	83	2	5	7	51	39	90
E052 ROZEBROEKEN	7	7	14	1	1	2	8	8	16
E10 WESTVELD - KERN	7	8	15	1	0	1	8	8	16
E201 OUDE BAREEL - KERN	4	4	8	0	0	0	4	4	8
E222 ACHTENDRIES	2	4	6	0	0	0	2	4	6
E29 OUDE BAREEL	3	3	6	0	0	0	3	3	6
E31 SCHELDEOORD	3	3	6	1	2	3	4	5	9
E32 DAMPOORT	17	15	32	3	7	10	20	22	42
E331 SINT - BERNADETTE	9	14	23	2	0	2	11	14	25
F001 GENTBRUGGE - CENTRUM	19	20	39	1	1	2	20	21	41
F01 DRIES	9	10	19	0	1	1	9	11	20
F072 TREKWEG	2	0	2	0	0	0	2	0	2
F110 SPORTPLEIN	17	27	44	2	0	2	19	27	46

Sector	Belgen			Niet-Belgen			Totaal		
	M	V	Totaal	M	V	Totaal	M	V	Totaal
F121 VOGELHOEK	14	26	40	1	1	2	15	27	42
F132 CONINXDONK	0	1	1	0	0	0	0	1	1
F172 ARSENAAL	1	0	1	0	0	0	1	0	1
G00 LEDEBERG - CENTRUM	52	34	86	14	9	23	66	43	109
G01 FLORA	7	6	13	2	0	2	9	6	15
G022 KEIZERSPARK	1	3	4	1	0	1	2	3	5
G031 EINDEKE	17	17	34	0	3	3	17	20	37
G042 BELLE VUE	3	4	7	3	0	3	6	4	10
G101 L. VANHOUTTEBUURT	25	27	52	5	5	10	30	32	62
G112 DE NAEYERDREEF	10	8	18	4	3	7	14	11	25
G123 MOSCOU	0	2	2	0	0	0	0	2	2
G200 MERELBEKE STATION	8	11	19	0	0	0	8	11	19
H001 ZWIJNAARDE - CENTRUM	26	15	41	0	0	0	26	15	41
H01 ROOSKEN	1	2	3	0	0	0	1	2	3
H020 HUTSEPOT	2	3	5	0	0	0	2	3	5
H042 'T SCHAARKEN	8	5	13	1	1	2	9	6	15
H053 TER LINDEN	5	3	8	1	1	2	6	4	10
H091 ZONNEPUT	1	2	3	0	0	0	1	2	3
H111 KON. LEOPOLDSTRAAT	1	0	1	0	0	0	1	0	1
H171 ZWIJNAARDE - INDUSTRIE	0	1	1	0	0	0	0	1	1
H210 RIJVISSCHE	0	1	1	0	0	0	0	1	1
H325 HOEDJEN	2	0	2	0	0	0	2	0	2
J00 ST-DENIJS-WESTR-CENTR	8	5	13	1	0	1	9	5	14
J010 DRIE SLEUTELS	6	5	11	0	0	0	6	5	11
J022 VIERSCHAAR	0	1	1	0	0	0	0	1	1
J081 PUTTENHOVE	1	1	2	0	0	0	1	1	2
J091 ROSDAM	0	2	2	0	0	0	0	2	2
J100 MAALTE	7	0	7	0	0	0	7	0	7
J11 STEENAARDE	6	4	10	0	0	0	6	4	10
J172 BUGTEN	1	0	1	0	0	0	1	0	1
J200 AFSNEE - CENTRUM	3	1	4	0	0	0	3	1	4
J280 KOUTER (SINT-DENIJS)	2	2	4	0	0	0	2	2	4
J290 GOEDINGE	2	1	3	0	0	0	2	1	3
K001 DRONGEN DORP	5	2	7	0	0	0	5	2	7
K011 EIKENDREEF	3	6	9	0	0	0	3	6	9
K022 OUDE ABDIJ	3	1	4	0	0	0	3	1	4
K10 BAARLE DORP	2	2	4	0	0	0	2	2	4
K11 NOORDHOUT	0	1	1	0	0	0	0	1	1
K12 BAARLEVELDE	2	1	3	0	0	0	2	1	3
K132 GAVERLAND	3	4	7	0	0	0	3	4	7
K143 TER RIVIEREN	2	1	3	0	0	0	2	1	3
K171 DR - INDUSTRIEPARK	1	0	1	0	0	0	1	0	1
K201 LUCHTEREN	2	2	4	0	0	0	2	2	4
K21 HALEWIJN	0	1	1	0	0	0	0	1	1

Sector	Belgen			Niet-Belgen			Totaal		
	M	V	Totaal	M	V	Totaal	M	V	Totaal
K232 CAMPAGNE	2	2	4	0	0	0	2	2	4
K28 KRAAIAARDE	1	3	4	0	0	0	1	3	4
K291 HELSENDRIES	2	2	4	0	0	0	2	2	4
K392 HEIE	4	1	5	0	0	0	4	1	5
K40 DRIE LEIEN	4	0	4	0	0	0	4	0	4
K48 DE KARPER	0	1	1	0	0	0	0	1	1
K512 MIJLPAAL	7	3	10	0	0	0	7	3	10
K523 PARADIJSKOUTER	4	6	10	0	0	0	4	6	10
K534 HOOGLAND	1	2	3	0	0	0	1	2	3
K613 OUDE WEE	8	8	16	0	0	0	8	8	16
K622 HEILIG HUIZEKEN	3	2	5	0	0	0	3	2	5
K630 VARENDRIES	2	2	4	0	0	0	2	2	4
K632 KEUZESTRAAT	0	1	1	0	0	0	0	1	1
K691 PRINSENHOF	0	1	1	0	0	0	0	1	1
L00 MARIAKERKE CENTRUM	16	8	24	0	2	2	16	10	26
L011 KOLEGEM	19	21	40	1	1	2	20	22	42
L02 KERKWIJK	6	5	11	1	0	1	7	5	12
L03 BRUG ZUIDWEST	3	4	7	0	0	0	3	4	7
L04 BRUG ZUIDOOST	2	2	4	1	0	1	3	2	5
L051 VIJFHOEK	6	7	13	0	0	0	6	7	13
L112 MAESWAL	10	9	19	0	0	0	10	9	19
L121 RUSTOORD	24	19	43	7	7	14	31	26	57
L30 BEEKSTRAAT - KOUTER	3	9	12	0	0	0	3	9	12
M00 WONDELGEM CENTRUM	12	11	23	0	2	2	12	13	25
M01 WESTERGEM	13	18	31	2	1	3	15	19	34
M020 KOUTERKEN (WO)	10	20	30	0	0	0	10	20	30
M03 WOESTIJNEGOED	10	14	24	1	3	4	11	17	28
M040 GAVERS (WO)	19	15	34	1	0	1	20	15	35
M052 HOUTJEN	3	2	5	0	0	0	3	2	5
M102 VAN BEVEREPLEIN	35	47	82	5	5	10	40	52	92
M112 STEENGOED	2	3	5	0	0	0	2	3	5
M173 OUDE LIEVE (WO)	0	1	1	0	0	0	0	1	1
M27 WISSENHAGESTRAAT	3	0	3	1	0	1	4	0	4
M37 WONDELGEMSE MEERSEN	13	8	21	1	0	1	14	8	22
M472 LANGERBRUGGE	3	1	4	0	1	1	3	2	5

d. Overlijdens

Sector	Belgen			Niet-Belgen			Totaal		
	M	V	Totaal	M	V	Totaal	M	V	Totaal
A00 KUIP	3	2	5	0	0	0	3	2	5
A01 SINT - JACOBS	8	14	22	1	1	2	9	15	24
A02 KOUTER	3	4	7	0	0	0	3	4	7
A03 PATERSHOL	3	3	6	0	0	0	3	3	6
A040 BRIEL	32	57	89	0	2	2	32	59	91
A05 BEGIJNHOFDRIES	24	17	41	2	0	2	26	17	43
A10 SINT - MACHARIUS	8	13	21	0	0	0	8	13	21
A13 HEERNIS	8	8	16	0	0	0	8	8	16
A20 GENT - CENTRUM - ZUID	6	3	9	0	0	0	6	3	9
A21 VISSERIJ	3	0	3	0	0	0	3	0	3
A221 BRUSSELSE POORT	8	3	11	1	0	1	9	3	12
A23 ZUIDPARK	6	6	12	0	0	0	6	6	12
A24 DIERENTUIN	20	22	42	1	1	2	21	23	44
A31 NEDERKOUTER	7	10	17	0	0	0	7	10	17
A321 SINT - PIETERS	22	23	45	1	1	2	23	24	47
A33 HEUVELPOORT	12	15	27	0	0	0	12	15	27
A342 CITADELPARK	5	4	9	0	0	0	5	4	9
A35 STATION	20	17	37	0	0	0	20	17	37
A40 GANZENDRIES	8	14	22	0	0	0	8	14	22
A410 PATIJNTJE	1	5	6	1	0	1	2	5	7
A42 NEERMEERSEN	15	25	40	0	1	1	15	26	41
A45 GROENE VALLEI	6	13	19	0	0	0	6	13	19
A50 DRONGENSTEENWEG	15	12	27	2	2	4	17	14	31
A51 MALEM	5	4	9	0	0	0	5	4	9
A521 BRUGSE POORT	16	14	30	1	1	2	17	15	32
A531 ROOIGEM	11	7	18	1	0	1	12	7	19
A542 GROENDREEF	2	6	8	1	0	1	3	6	9
A60 VOORMUIDE	6	5	11	1	1	2	7	6	13
A62 HAM	7	4	11	2	1	3	9	5	14
A63 TOLHUIS	22	31	53	1	1	2	23	32	55
A64 BLAISANTVEST	3	0	3	0	0	0	3	0	3
A711 EKKERGEM	9	6	15	1	1	2	10	7	17
A722 BIJLOKE	16	43	59	1	0	1	17	43	60
A731 GALGENBERG	15	11	26	0	0	0	15	11	26
A742 PEKELHARING	2	4	6	2	1	3	4	5	9
A801 WONDELGEMSTRAAT	12	9	21	4	0	4	16	9	25
A812 RABOT	5	2	7	0	0	0	5	2	7
A873 RABOT STATION	8	10	18	2	0	2	10	10	20
B12 OVER DE MEERSSTRAAT	1	0	1	0	0	0	1	0	1
B301 SINT - PIETERS - AALST	15	23	38	1	1	2	16	24	40
B312 DE SMET - DE NAEYER	3	1	4	0	0	0	3	1	4
B321 KAUWPLEIN	7	6	13	0	1	1	7	7	14
B331 DE STERRE	3	2	5	0	0	0	3	2	5
B354 AAIGEM	2	4	6	0	0	0	2	4	6
B411 OTTERGEMSE DRIES	5	3	8	0	0	0	5	3	8

Sector	Belgen			Niet-Belgen			Totaal		
	M	V	Totaal	M	V	Totaal	M	V	Totaal
B433 STEENAKKER	8	4	12	0	0	0	8	4	12
B443 NIEUW GENT	17	27	44	1	1	2	18	28	46
B452 SINT - ALOIS	1	1	2	0	0	0	1	1	2
C710 AFRIKALAAN	5	4	9	0	0	0	5	4	9
C72 MUIDEBRUG	4	3	7	0	0	0	4	3	7
C800 MUIDE	12	5	17	1	0	1	13	5	18
C811 MEULESTEDE	9	5	14	0	0	0	9	5	14
D001 OOSTAKKER CENTRUM	29	39	68	0	0	0	29	39	68
D012 WITTEWALLE	2	3	5	0	0	0	2	3	5
D023 MAGER GOED	12	6	18	0	0	0	12	6	18
D032 WALPUT	4	1	5	0	0	0	4	1	5
D084 DRIE ZWAANTJES	2	1	3	0	0	0	2	1	3
D10 LOURDES	16	21	37	0	0	0	16	21	37
D181 KRIJTE	2	1	3	0	0	0	2	1	3
D190 SCHANSAKKER	3	0	3	1	0	1	4	0	4
D212 GOEDLEVENSTRAAT	1	0	1	0	0	0	1	0	1
D41 J.F. KENNEDYLAAN	2	0	2	0	0	0	2	0	2
D50 DESTELDONK - DORP	1	0	1	0	0	0	1	0	1
D60 SINT - KRUIS - WINKEL	6	2	8	1	0	1	7	2	9
D69 MENDONK	1	0	1	0	0	0	1	0	1
E00 ST-AMANDSBERG CENTR	9	9	18	2	0	2	11	9	20
E01 SINT - BAAFSKOUTER	12	6	18	0	0	0	12	6	18
E021 GROOT BEGIJNHOF	10	9	19	2	0	2	12	9	21
E031 SYNGEMKOUTER	28	14	42	0	1	1	28	15	43
E042 SCHELDESTRAAT	9	6	15	0	2	2	9	8	17
E052 ROZEBROEKEN	14	40	54	0	0	0	14	40	54
E10 WESTVELD - KERN	7	9	16	0	0	0	7	9	16
E201 OUDE BAREEL - KERN	4	5	9	0	0	0	4	5	9
E222 ACHTENDRIES	0	7	7	0	0	0	0	7	7
E29 OUDE BAREEL	0	1	1	0	0	0	0	1	1
E31 SCHELDEOORD	3	17	20	2	0	2	5	17	22
E32 DAMPOORT	5	8	13	0	0	0	5	8	13
E331 SINT - BERNADETTE	8	4	12	0	0	0	8	4	12
F001 GENTBRUGGE - CENTRUM	19	32	51	2	1	3	21	33	54
F01 DRIES	20	17	37	0	0	0	20	17	37
F072 TREKWEG	0	1	1	0	0	0	0	1	1
F110 SPORTPLEIN	29	25	54	1	0	1	30	25	55
F121 VOGELHOEK	12	12	24	0	0	0	12	12	24
G00 LEDEBERG - CENTRUM	11	12	23	2	1	3	13	13	26
G01 FLORA	4	3	7	1	0	1	5	3	8
G022 KEIZERSPARK	4	0	4	0	1	1	4	1	5
G031 EINDEKE	11	2	13	1	1	2	12	3	15
G042 BELLE VUE	5	5	10	1	0	1	6	5	11
G101 L. VANHOUTTEBUURT	15	7	22	1	1	2	16	8	24
G112 DE NAEYERDREEF	27	30	57	0	1	1	27	31	58
G200 MERELBEKE STATION	5	3	8	1	0	1	6	3	9
H001 ZWIJNAARDE - CENTRUM	14	32	46	0	0	0	14	32	46
H01 ROOSKEN	8	3	11	0	0	0	8	3	11

Sector	Belgen			Niet-Belgen			Totaal		
	M	V	Totaal	M	V	Totaal	M	V	Totaal
H042 'T SCHAARKEN	4	3	7	0	0	0	4	3	7
H053 TER LINDEN	1	3	4	0	0	0	1	3	4
H091 ZONNEPUT	2	2	4	0	0	0	2	2	4
H111 KON. LEOPOLDSTRAAT	1	0	1	0	0	0	1	0	1
H171 ZWIJNAARDE - INDUSTRIE	0	2	2	0	0	0	0	2	2
H210 RIJVISSCHE	1	3	4	0	0	0	1	3	4
H220 PAOLALAAN	2	0	2	0	0	0	2	0	2
H325 HOEDJEN	0	1	1	0	0	0	0	1	1
H394 NIEUWGOED	0	1	1	0	0	0	0	1	1
J00 ST-DENIJS-WESTR-CENTR	13	24	37	0	1	1	13	25	38
J010 DRIE SLEUTELS	8	8	16	0	0	0	8	8	16
J022 VIERSCHAAR	2	0	2	0	0	0	2	0	2
J100 MAALTE	5	3	8	0	0	0	5	3	8
J11 STEENAARDE	3	4	7	0	0	0	3	4	7
J197 MARIA MIDDELARES	0	1	1	0	0	0	0	1	1
J200 AFSNEE - CENTRUM	3	2	5	0	0	0	3	2	5
J280 KOUTER (SINT - DENIJS)	4	2	6	0	0	0	4	2	6
K001 DRONGEN DORP	3	1	4	0	0	0	3	1	4
K011 EIKENDREEF	1	1	2	0	0	0	1	1	2
K022 OUDE ABDIJ	1	4	5	0	0	0	1	4	5
K10 BAARLE DORP	15	26	41	0	0	0	15	26	41
K132 GAVERLAND	1	1	2	0	0	0	1	1	2
K143 TER RIVIEREN	3	0	3	0	0	0	3	0	3
K171 DR - INDUSTRIEPARK	1	1	2	0	0	0	1	1	2
K180 BLAUWPOORT	0	1	1	0	0	0	0	1	1
K191 VIERLINDEN	2	0	2	0	0	0	2	0	2
K201 LUCHTEREN	1	1	2	1	0	1	2	1	3
K21 HALEWIJN	1	1	2	0	0	0	1	1	2
K220 SLINDONK	1	0	1	0	0	0	1	0	1
K232 CAMPAGNE	2	3	5	0	0	0	2	3	5
K392 HEIE	1	0	1	0	0	0	1	0	1
K40 DRIE LEIEN	1	5	6	0	0	0	1	5	6
K48 DE KARPER	1	0	1	0	0	0	1	0	1
K49 ASSELS	1	1	2	0	0	0	1	1	2
K512 MIJLPAAL	8	4	12	0	0	0	8	4	12
K523 PARADIJSKOUTER	3	2	5	0	0	0	3	2	5
K534 HOOGLAND	2	1	3	0	0	0	2	1	3
K543 DE ROOS	1	2	3	0	0	0	1	2	3
K613 OUDE WEE	4	1	5	0	0	0	4	1	5
K622 HEILIG HUIZEKEN	0	1	1	0	0	0	0	1	1
K630 VARENDRIES	1	2	3	0	0	0	1	2	3
K632 KEUZESTRAAT	2	0	2	0	0	0	2	0	2
K682 WAFELIJZER	1	0	1	0	0	0	1	0	1
L00 MARIAKERKE CENTRUM	12	8	20	0	0	0	12	8	20
L011 KOLEGEM	20	16	36	0	1	1	20	17	37
L02 KERKWIJK	13	5	18	0	0	0	13	5	18
L03 BRUG ZUIDWEST	4	2	6	0	0	0	4	2	6
L04 BRUG ZUIDOOST	0	1	1	0	0	0	0	1	1

Sector	Belgen			Niet-Belgen			Totaal		
	M	V	Totaal	M	V	Totaal	M	V	Totaal
L051 VIJFHOEK	9	3	12	0	0	0	9	3	12
L09 MA - VERSPR BEW	1	0	1	0	0	0	1	0	1
L112 MAESWAL	3	5	8	0	0	0	3	5	8
L121 RUSTOORD	17	10	27	1	1	2	18	11	29
L30 BEEKSTRAAT - KOUTER	2	4	6	0	0	0	2	4	6
M00 WONDELGEM CENTRUM	21	25	46	0	1	1	21	26	47
M01 WESTERGEM	7	12	19	0	0	0	7	12	19
M020 KOUTERKEN	18	15	33	1	0	1	19	15	34
M03 WOESTIJNEGOED	20	22	42	0	0	0	20	22	42
M040 GAVERS (WO)	4	5	9	0	0	0	4	5	9
M052 HOUTJEN	0	1	1	0	0	0	0	1	1
M102 VAN BEVEREPLEIN	22	23	45	3	0	3	25	23	48
M112 STEENGOED	3	2	5	0	0	0	3	2	5
M37 WONDELGEMSE MEERSEN	6	2	8	0	0	0	6	2	8
M472 LANGERBRUGGE	1	2	3	0	0	0	1	2	3

9. Bevolking per Stadsdeel (31/12/2012)

9.1. Bevolkingssamenstelling per Stadsdeel – gebiedsgerichte werking. Belgen en Niet-Belgen

Wijk	Belgen			Niet-Belgen			Totaal		
	M	V	TOT	M	V	TOT	M	V	TOT
Binnenstad	7164	7243	14407	1789	1588	3377	8953	8831	17784
Bloemekenswijk	3662	3772	7434	747	685	1432	4409	4457	8866
Brugse Poort - Rooigem	7150	7659	14809	1676	1539	3215	8826	9198	18024
Dampoort	4819	5072	9891	1095	1014	2109	5914	6086	12000
Drongen	6265	6458	12723	112	109	221	6377	6567	12944
Elisabethbegijnhof - Papegaai	3155	2860	6015	504	440	944	3659	3300	6959
Gentbrugge	3353	3681	7034	214	199	413	3567	3880	7447
Kanaaldorpen en -zone	1262	1163	2425	29	32	61	1291	1195	2486
Ledeberg	3646	3746	7392	809	810	1619	4455	4556	9011
Macharius - Heirnis	2773	2667	5440	557	510	1067	3330	3177	6507
Mariakerke	6133	6672	12805	286	247	533	6419	6919	13338
Moscou - Vogelhoek	2287	2378	4665	141	134	275	2428	2512	4940
Muide - Meulestede - Afrikalaan	2332	2278	4610	677	623	1300	3009	2901	5910
Nieuw Gent - UZ	3194	3445	6639	551	623	1174	3745	4068	7813
Oostakker	6207	6600	12807	210	180	390	6417	6780	13197
Oud Gentbrugge	3761	4023	7784	521	469	990	4282	4492	8774
Rabot - Blaisantvest	3012	2961	5973	1105	1068	2173	4117	4029	8146
Sint Amandsberg	8088	8814	16902	797	698	1495	8885	9512	18397
Sint Denijs Westrem	2738	3090	5828	125	129	254	2863	3219	6082
Sluizeken - Tolhuis - Ham	4046	4122	8168	1469	1275	2744	5515	5397	10912
Stationsbuurt Noord	4943	5128	10071	686	620	1306	5629	5748	11377
Stationsbuurt Zuid	3255	3351	6606	484	380	864	3739	3731	7470
Watersportbaan - Ekkergem	3080	3422	6502	351	377	728	3431	3799	7230
Wondelgem	6878	7254	14132	489	479	968	7367	7733	15100
Zwijnaarde	3350	3482	6832	125	122	247	3475	3604	7079

9.2. Bevolkingssamenstelling per Stadsdeel – t.o.v vorig jaar

Wijk	2011			2012			Saldo			Groei t.o.v. vorig jaar
	Belg	vre	totaal	Belg	vre	totaal	Belg	vre	totaal	
Binnenstad	14352	3364	17716	14407	3377	17784	55	13	68	0,38%
Bloemekenswijk	7460	1462	8922	7434	1432	8866	-26	-30	-56	-0,63%
Brugse Poort - Rooigem	14649	3183	17832	14809	3215	18024	160	32	192	1,08%
Dampoort	9909	2152	12061	9891	2109	12000	-18	-43	-61	-0,51%
Drongen	12667	213	12880	12723	221	12944	56	8	64	0,50%
Elisabethbegijnhof – Pap.	5897	1008	6905	6015	944	6959	118	-64	54	0,78%
Gentbrugge	7067	377	7444	7034	413	7447	-33	36	3	0,04%
Kanaaldorpen en -zone	2384	44	2428	2425	61	2486	41	17	58	2,39%
Ledeberg	7411	1662	9073	7392	1619	9011	-19	-43	-62	-0,68%
Macharius - Heirnis	5565	1121	6686	5440	1067	6507	-125	-54	-179	-2,68%
Mariakerke	12691	518	13209	12805	533	13338	114	15	129	0,98%
Moscou - Vogelhoek	4665	263	4928	4665	275	4940	0	12	12	0,24%
Muide-Meul. - Afrikalaan	4604	1380	5984	4610	1300	5910	6	-80	-74	-1,24%
Nieuw Gent - UZ	6701	1343	8044	6639	1174	7813	-62	-169	-231	-2,87%
Oostakker	12732	382	13114	12807	390	13197	75	8	83	0,63%
Oud Gentbrugge	7746	951	8697	7784	990	8774	38	39	77	0,89%
Rabot - Blaisantvest	6010	2325	8335	5973	2173	8146	-37	-152	-189	-2,27%
Sint Amandsberg	16937	1391	18328	16902	1495	18397	-35	104	69	0,38%
Sint Denijs Westrem	5741	249	5990	5828	254	6082	87	5	92	1,54%
Sluizeken - Tolhuis - Ham	8116	2784	10900	8168	2744	10912	52	-40	12	0,11%
Stationsbuurt Noord	10174	1218	11392	10071	1306	11377	-103	88	-15	-0,13%
Stationsbuurt Zuid	6665	885	7550	6606	864	7470	-59	-21	-80	-1,06%
Watersportbaan - Ekkergr	6398	787	7185	6502	728	7230	104	-59	45	0,63%
Wondelgem	13649	866	14515	14132	968	15100	483	102	585	4,03%
Zwijnaarde	6846	208	7054	6832	247	7079	-14	39	25	0,35%

**9.3. Bevolkingssamenstelling per Stadsdeel – gebiedsgerichte werking.
3 leeftijdsklassen (0-19, 60-64, 65+)**

wijknaam	Absoluut aantal			t.o.v. inwonersaantal in deze wijk		
	0-19	20-64	65+	0-19	20-64	65+
Binnenstad	2036	12925	2823	11,4%	72,7%	15,9%
Bloemekenswijk	2431	5147	1288	27,4%	58,1%	14,5%
Brugse Poort - Rooigem	4598	10987	2439	25,5%	61,0%	13,5%
Dampoort	3093	7543	1364	25,8%	62,9%	11,4%
Drongen	2775	7438	2731	21,4%	57,5%	21,1%
Elisabethbegijnhof - Papegaai	937	4920	1102	13,5%	70,7%	15,8%
Gentbrugge	1551	4352	1544	20,8%	58,4%	20,7%
Kanaaldorpen en -zone	572	1532	382	23,0%	61,6%	15,4%
Ledeberg	2179	5513	1319	24,2%	61,2%	14,6%
Macharius - Heirnis	1383	4442	682	21,3%	68,3%	10,5%
Mariakerke	2777	7623	2938	20,8%	57,2%	22,0%
Moscou - Vogelhoek	1084	3033	823	21,9%	61,4%	16,7%
Muide - Meulestede - Afrikalaan	1653	3487	770	28,0%	59,0%	13,0%
Nieuw Gent - UZ	1834	4731	1248	23,5%	60,6%	16,0%
Oostakker	3158	7781	2258	23,9%	59,0%	17,1%
Oud Gentbrugge	1955	5483	1336	22,3%	62,5%	15,2%
Rabot - Blaisantvest	2285	5047	814	28,1%	62,0%	10,0%
Sint Amandsberg	4303	10853	3241	23,4%	59,0%	17,6%
Sint Denijs Westrem	1246	3280	1556	20,5%	53,9%	25,6%
Sluizeken - Tolhuis - Ham	2547	6681	1684	23,3%	61,2%	15,4%
Stationsbuurt Noord	1556	7880	1941	13,7%	69,3%	17,1%
Stationsbuurt Zuid	1248	4949	1273	16,7%	66,3%	17,0%
Watersportbaan - Ekkergerm	967	4412	1851	13,4%	61,0%	25,6%
Wondelgem	3197	8924	2979	21,2%	59,1%	19,7%
Zwijnaarde	1464	4146	1469	20,7%	58,6%	20,8%

9.4. Migraties per Stadsdeel – gebiedsgerichte werking.

a. aankomsten (uit andere gemeenten en mutaties binnen Gent)

wijknaam	Belgen			Niet-Belgen			totaal		
	M	V	Totaal	M	V	Totaal	M	V	Totaal
Binnenstad	921	897	1818	652	566	1218	1573	1463	3036
Bloemekenswijk	365	311	676	244	167	411	609	478	1087
Brugse Poort - Rooigem	866	846	1712	617	535	1152	1483	1381	2864
Dampoort	590	592	1182	467	340	807	1057	932	1989
Drongen	413	400	813	30	36	66	443	436	879
Elisabethbegijnhof - Papegaaï	730	574	1304	236	186	422	966	760	1726
Gentbrugge	316	367	683	79	75	154	395	442	837
Kanaaldorpen	71	78	149	7	9	16	78	87	165
Kanaalzone	12	10	22	4	3	7	16	13	29
Ledeberg	412	396	808	225	248	473	637	644	1281
Macharius - Heirnis	414	381	795	223	178	401	637	559	1196
Mariakerke Centrum	307	312	619	40	37	77	347	349	696
Mariakerke Oost	184	184	368	34	33	67	218	217	435
Moscou - Vogelhoek	238	219	457	57	50	107	295	269	564
Muide - Meulestede	179	194	373	111	111	222	290	305	595
Nieuw Gent	202	161	363	98	131	229	300	292	592
Oostakker	499	554	1053	56	36	92	555	590	1145
Oud-Gentbrugge	403	429	832	168	149	317	571	578	1149
Rabot - Blaisantvest	375	262	637	377	317	694	752	579	1331
Sint-Amandsberg	676	687	1363	299	231	530	975	918	1893
Sint-Denijs-Westrem	238	268	506	24	35	59	262	303	565
Sluizeken - Tolhuis - Ham	592	536	1128	564	424	988	1156	960	2116
Stationsbuurt Noord	774	712	1486	327	270	597	1101	982	2083
Stationsbuurt Zuid	274	275	549	128	91	219	402	366	768
UZ - Groothandelsmarkt	217	179	396	119	119	238	336	298	634
Watersportbaan - Ekkergem	520	461	981	134	105	239	654	566	1220
Wondelgem	822	900	1722	165	160	325	987	1060	2047
Zuidpark - Muinkpark	501	481	982	196	170	366	697	651	1348
Zwijnaarde	302	302	604	41	51	92	343	353	696

b. Vertrekkers (uit andere gemeenten en mutaties binnen Gent)

wijknaam	Belgen			Niet-Belgen			totaal		
	M	V	Totaal	M	V	Totaal	M	V	Totaal
Binnenstad	949	887	1836	584	606	1190	1533	1493	3026
Bloemekenswijk	420	406	826	225	181	406	645	587	1232
Brugse Poort - Rooigem	908	966	1874	527	433	960	1435	1399	2834
Dampoort	677	667	1344	510	370	880	1187	1037	2224
Drongen	384	379	763	22	25	47	406	404	810
Elisabethbegijnhof - Papegaai	649	578	1227	228	236	464	877	814	1691
Gentbrugge	354	341	695	76	42	118	430	383	813
Kanaaldorpen	60	89	149	5	3	8	65	92	157
Kanaalzone	9	9	18	1	0	1	10	9	19
Ledeberg	472	498	970	237	208	445	709	706	1415
Macharius - Heirnis	506	477	983	235	170	405	741	647	1388
Mariakerke Centrum	274	307	581	45	31	76	319	338	657
Mariakerke Oost	178	204	382	24	31	55	202	235	437
Moscou - Vogelhoek	273	220	493	45	42	87	318	262	580
Muide - Meulestede	228	236	464	151	116	267	379	352	731
Nieuw Gent	276	243	519	111	128	239	387	371	758
Oostakker	472	520	992	41	21	62	513	541	1054
Oud-Gentbrugge	426	430	856	138	122	260	564	552	1116
Rabot - Blaisantvest	454	410	864	367	329	696	821	739	1560
Sint-Amandsberg	728	786	1514	205	173	378	933	959	1892
Sint-Denijs-Westrem	194	213	407	45	14	59	239	227	466
Sluizeken - Tolhuis - Ham	591	548	1139	494	401	895	1085	949	2034
Stationsbuurt Noord	860	813	1673	258	249	507	1118	1062	2180
Stationsbuurt Zuid	327	298	625	137	136	273	464	434	898
UZ - Groothandelsmarkt	275	225	500	156	139	295	431	364	795
Watersportbaan - Ekkergerm	461	404	865	130	116	246	591	520	1111
Wondelgem	653	617	1270	106	81	187	759	698	1457
Zuidpark - Muinkpark	511	506	1017	177	177	354	688	683	1371
Zwijnaarde	304	310	614	25	26	51	329	336	665

c. Migratiesaldo (uit andere gemeenten en mutaties binnen Gent)

wijknaam	Belgen			Niet-Belgen			totaal		
	M	V	Totaal	M	V	Totaal	M	V	Totaal
Binnenstad	-28	10	-18	68	-40	28	40	-30	10
Bloemekenswijk	-55	-95	-150	19	-14	5	-36	-109	-145
Brugse Poort - Rooigem	-42	-120	-162	90	102	192	48	-18	30
Dampoort	-87	-75	-162	-43	-30	-73	-130	-105	-235
Drongen	29	21	50	8	11	19	37	32	69
Elisabethbegijnhof - Papegaai	81	-4	77	8	-50	-42	89	-54	35
Gentbrugge	-38	26	-12	3	33	36	-35	59	24
Kanaaldorpen	11	-11	0	2	6	8	13	-5	8
Kanaalzone	3	1	4	3	3	6	6	4	10
Ledeberg	-60	-102	-162	-12	40	28	-72	-62	-134
Macharius - Heirnis	-92	-96	-188	-12	8	-4	-104	-88	-192
Mariakerke Centrum	33	5	38	-5	6	1	28	11	39
Mariakerke Oost	6	-20	-14	10	2	12	16	-18	-2
Moscou - Vogelhoek	-35	-1	-36	12	8	20	-23	7	-16
Muide - Meulestede	-49	-42	-91	-40	-5	-45	-89	-47	-136
Nieuw Gent	-74	-82	-156	-13	3	-10	-87	-79	-166
Oostakker	27	34	61	15	15	30	42	49	91
Oud-Gentbrugge	-23	-1	-24	30	27	57	7	26	33
Rabot - Blaisantvest	-79	-148	-227	10	-12	-2	-69	-160	-229
Sint-Amandsberg	-52	-99	-151	94	58	152	42	-41	1
Sint-Denijs-Westrem	44	55	99	-21	21	0	23	76	99
Sluizeken - Tolhuis - Ham	1	-12	-11	70	23	93	71	11	82
Stationsbuurt Noord	-86	-101	-187	69	21	90	-17	-80	-97
Stationsbuurt Zuid	-53	-23	-76	-9	-45	-54	-62	-68	-130
UZ - Groothandelsmarkt	-58	-46	-104	-37	-20	-57	-95	-66	-161
Watersportbaan - Ekkergem	59	57	116	4	-11	-7	63	46	109
Wondelgem	169	283	452	59	79	138	228	362	590
Zuidpark - Muinkpark	-10	-25	-35	19	-7	12	9	-32	-23
Zwijnaarde	-2	-8	-10	16	25	41	14	17	31

Inhoudsopgave

1. EVOLUTIE EN SAMENSTELLING VAN DE BEVOLKING	3
1.1. TOTALE BEVOLKING NAAR GESLACHT EN NATIONALITEIT PERCENTAGE NIET-BELGEN / TOTALE BEVOLKING.	3
1.2. EVOLUTIE VAN HET BEVOLKINGSAANTAL : BELGEN - NIET-BELGEN	4
1.3. HISTORISCHE EVOLUTIE VAN HET TOTALE BEVOLKINGSAANTAL (GRENZEN VÓÓR EN NA DE GEMEENTENFUSIE IN 1977)	4
1.4. BEVOLKING NAAR LEEFTIJDSCLASSE EN GESLACHT: BELGEN, NIET-BELGEN EN TOTALE BEVOLKING.(31 DECEMBER 2012).	5
1.5. GEMIDDELDE LEEFTIJD NAAR GESLACHT EN NATIONALITEIT	5
1.6. BEVOLKING NAAR LEEFTIJDSCLASSE EN GESLACHT (31 DECEMBER 2012)	6
a) Belgen (mannen/vrouwen)	6
b) Niet-Belgen (mannen/vrouwen)	6
1.7. AANDEEL VAN 3 LEEFTIJDGROEPEN (0 - 19 JAAR, 20 - 64 JAAR, 65 JAAR EN OUDER) (ABSOLUUT)	7
AANDEEL VAN 3 LEEFTIJDGROEPEN (0 - 19 JAAR, 20 - 64 JAAR, 65 JAAR EN OUDER) (IN %)	8
AANDEEL VAN 3 LEEFTIJDGROEPEN (0 - 19 JAAR, 20 - 64 JAAR, 65 JAAR EN OUDER) (DIAGRAM)	9
1.8. BEVOLKING PER ADMINISTRATIEF DIENSTENCENTRUM.BELGEN, NIET-BELGEN EN TOTALE BEVOLKING, PER GESLACHT (31/12/2012)	10
1.9. BEVOLKINGSEVOLUTIE PER ADMINISTRATIEF DIENSTENCENTRUM.	11
1.10. BEVOLKING PER DEELGEMEENTE. BELGEN, NIET-BELGEN EN TOTALE BEVOLKING, PER GESLACHT (31/12/2012)	15
1.11. BEVOLKINGSEVOLUTIE PER DEELGEMEENTE (GRENZEN VÓÓR DE FUSIE)	16
BELGEN, NIET-BELGEN EN TOTALE BEVOLKING	16
1.12. HISTORISCHE EVOLUTIE VAN HET TOTALE BEVOLKINGSAANTAL PER DEELGEMEENTE (GRENZEN VÓÓR DE FUSIE)	20
1.13. BEVOLKINGSEVOLUTIE IN DE DEELGEMEENTE T.O.V. DE FUSIE VAN 1977 (ABS. EN PROC.)	21
1.14. BEVOLKINGSEVOLUTIE VAN DE DEELGEMEENTEN T.O.V. GENT-CENTRUM SEDERT DE FUSIE	21
1.15. BEVOLKINGSAANTAL PER LEEFTIJDSCLASSE PER DEELGEMEENTE (ABSOLUUT)	22
1.16. BEVOLKINGSDICHTHEID PER DEELGEMEENTE (INW/KM ²)	24
1.17. MIGRATIES PER DEELGEMEENTE 2012	25
a) Geboorten :	25
b) Overlijdens :	25
c) Aankomsten :	26
d) Vertrekken :	26
1.18. INTERNE MUTATIES PER DEELGEMEENTE 2012	27
1.19. GEZINSSAMENSTELLING PER DEELGEMEENTE 2012 – AANTAL GEZINNEN	27
2. NATUURLIJKE GROEI VAN DE BEVOLKING	28
2.1. COMPONENTEN VAN DE LOOP VAN DE BEVOLKING	28
2.1.1. EVOLUTIE VAN DE NATUURLIJKE GROEI (ABSOLUUT)	29
2.1.2. EVOLUTIE VAN DE NATUURLIJKE GROEI (ABS.)	30
2.2. GEBORTENEVOLUTIE EN VRUCHTBAARHEID	31
2.2.1. AANTAL GEBORTEN NAAR GESLACHT. BRUTO-GEBOORTECIJFER (IN PROMILLE).	31
2.2.2. AANTAL GEBORTEN EN BRUTO-GEBOORTECIJFER (IN PROMILLE) : BELGEN, NIET-BELGEN EN TOTALE BEVOLKING	32
2.2.3. ALGEMEEN VRUCHTBAARHEIDSCIJFER (GFR) (IN PROMILLE) : BELGEN, NIET-BELGEN, TOTALE BEVOLKING.	32
2.2.4. ALGEMEEN VRUCHTBAARHEIDSCIJFER (GFR) (IN PROMILLE) : BELGEN, NIET-BELGEN, TOTALE BEVOLKING.(LUNDIAGRAM)	33
2.2.5. TOTAAL VRUCHTBAARHEIDSCIJFER (TFR) 2012.	33

2.2.6. AANTAL GEBOORTEN NAAR LEEFTIJD VAN DE MOEDER	34
2.2.7. LEEFTIJDSSPECIFIEK VRUCHTBAARHEIDSCIJFER (IN PROMILLE)	34
2.3. OVERLIJDENS EN STERFTECIJFER	35
2.3.1. AANTAL OVERLIJDENS NAAR GESLACHT. BRUTO-STERFTECIJFER (IN PROMILLE).	35
2.3.2. AANTAL OVERLIJDENS EN BRUTO-STERFTECIJFER (IN PROMILLE) : BELGEN, NIET-BELGEN EN TOTALE BEVOLKING.	36
2.3.3. LEEFTIJDSSPECIFIEKE STERFTECIJFERS* (IN PROMILLE) PER GESLACHT. JAAR 2012.	36
2.3.4. MEDIANE LEEFTIJD(*) BIJ OVERLIJDEN, PER GESLACHT	37
2.3.5. MEDIANE LEEFTIJD (*) BIJ OVERLIJDEN, PER GESLACHT (STAAF DIAGRAM)	37
2.3.6. BRUTO-GEBOORTECIJFER (CBR) EN BRUTO-STERFTECIJFER (CDR) IN PROMILLE	38

3. HUWELIJKEN EN ECHTSCHEIDINGEN **39**

3.1. AANTAL HUWELIJKEN EN ECHTSCHEIDINGEN	39
3.2. BRUTO-HUWELIJKSCIJFER (BHC) EN BRUTO-ECHTSCHEIDINGSCIJFER (BEC) IN PROMILLE (T.O.V. DE TOTALE BEVOLKING)	40
3.3. VERHOUDING VAN HET AANTAL ECHTSCHEIDINGEN TOT HET AANTAL HUWELIJKEN (IN %)	40
3.4. BEVOLKINGSINDELING NAAR BURGERLIJKE STAND, GESLACHT EN LEEFTIJD (31/12/2012)	41
3.5. BEVOLKING NAAR BURGERLIJKE STAND	41
3.6. BEVOLKING NAAR BURGERLIJKE STAND EN LEEFTIJD	42
3.7. WETTELIJKE SAMENWOONST NAAR GESLACHT (EVOLUTIE)	42

4. MIGRATIES **43**

4.1. MIGRATIES VANUIT EN NAAR GENT IN 2012.	43
4.2. IMMIGRATIE IN 2010 VOLGENS HERKOMST : BELGISCHE ARRONDISSEMENTEN EN PROVINCIES, BUITENLAND EN ONBEKENDE HERKOMST ; BELGEN/NIET-BELGEN, PER GESLACHT.	44
4.3. EMIGRATIE IN 2012 VOLGENS BESTEMMING : BELGISCHE ARRONDISSEMENTEN EN PROVINCIES, BUITENLAND EN ONBEKEND : BELGEN/NIET-BELGEN, PER GESLACHT.	46
4.4. MIGRATIESALDI PER HERKOMST / BESTEMMING : BELGISCHE ARRONDISSEMENTEN EN PROVINCIES, BUITENLAND EN ONBEKEND ; BELGEN / NIET-BELGEN PER GESLACHT	48
4.5. EVOLUTIE IMMIGRATIE, EMIGRATIE EN MIGRATIESALDO (NAAR NATIONALITEIT)	50
4.6. TOTALE IMMIGRATIE EN TOTALE EMIGRATIE (LIJNDIAGRAMMEN)	51
4.6.1. IMMIGRATIES EN EMIGRATIES - EVOLUTIE	51
4.6.2. MIGRATIESALDI NAAR NATIONALITEIT - EVOLUTIE	51
4.7. IMMIGRATIE, EMIGRATIE, EN MIGRATIESALDO VANUIT EN NAAR HET BINNENLAND	52
4.8. IMMIGRATIE, EMIGRATIE, EN MIGRATIESALDO VANUIT EN NAAR HET BUITENLAND	53
4.9. IMMIGRATIES VANUIT DE BELGISCHE PROVINCIES (PER JAAR)	54
4.10. EMIGRATIES NAAR DE BELGISCHE PROVINCIES (PER JAAR)	55
4.11. MIGRATIES IN 2012 NAAR EN VANUIT DE GEMEENTEN VAN HET ARRONDISSEMENT GENT	56
4.12. MIGRATIES IN 2012 BINNEN GENTSE ARRONDISSEMENT	57
4.13. IMMIGRATIE, EMIGRATIE EN MIGRATIESALDO VANUIT EN NAAR ARRONDISSEMENT GENT	58
4.14. IMMIGRATIE PER LEEFTIJD SKLASSE	59
4.15. EMIGRATIE PER LEEFTIJD SKLASSE	59

5. NATIONALITEITSWIJZIGING **60**

5.1. VERLIES EN VERKRIJGING VAN DE BELGISCHE NATIONALITEIT DOOR INWONERS VAN GENT.	60
5.2. VERKRIJGING VAN DE BELGISCHE NATIONALITEIT DOOR DE INWONERS VAN GENT	61
5.3. SPECIFICATIE VAN DE WIJZIGING NAAR DE BELGISCHE NATIONALITEIT – NAAR NATIONALITEIT EN RECHTSGROND - 2012	62

6. BEVOLKING VAN VREEMDE NATIONALITEIT **65**

6.1. AANTAL NIET-BELGEN PER NATIONALITEIT, GESLACHT EN REGISTER VAN INSCHRIJVING (31 DECEMBER 2012).	65
AANTAL NIET-BELGEN PER CONTINENT, EVOLUTIE	68
6.2. EVOLUTIE VAN HET AANTAL NIET-BELGEN UIT DE LIDSTATEN VAN DE EUROPESE UNIE	69
6.3. AANTAL NIET-BELGEN UIT DE MAGHREBLANDEN EN UIT TURKIJE. PER NATIONALITEIT	70
6.4. AANTAL NIET-BELGEN UIT DE EUROPESE UNIE, DE MAGHREBLANDEN EN TURKIJE	71
6.5. IMMIGRATIE EN EMIGRATIE VAN NIET-BELGEN PER REGIO EN NATIONALITEIT (JAAR 2012)	72
6.6. EVOLUTIE VAN DE MIGRATIES VAN NIET-BELGEN PER CONTINENT (NATIONALITEIT)	80
6.7. EVOLUTIE VAN DE IMMIGRATIES UIT <u>BUITENLAND</u> VAN NIET-BELGEN PER REGIO	82
6.8. IMMIGRATIE VAN NIET-BELGEN VOLGENS VERBLIJFSREDEN	83

7. GEZINSSAMENSTELLING **91**

7.1. AANTAL GEZINSHOOFDEN VOLGENS BURGERLIJKE STAND EN AANTAL KINDEREN - 2012	91
7.2. AANTAL GEZINSHOOFDEN VOLGENS AANTAL KINDEREN (EVOLUTIE)	91
7.3. AANTAL GEZINSHOOFDEN VOLGENS GEZINSGROOTTE (EVOLUTIE)	92

8. BEVOLKING PER STATISTISCHE SECTOR (31/12/2012) **93**

8.1. BEVOLKINGSSAMENSTELLING PER STATISTISCHE SECTOR. BELGEN EN NIET-BELGEN	93
8.2. BEVOLKINGSSAMENSTELLING PER STATISTISCHE SECTOR. EVOLUTIE 10 JAAR	97
8.3. BEVOLKINGSDICHTHEID PER STATISTISCHE SECTOR. (INW/KM ²)	101
8.4. BEVOLKINGSSAMENSTELLING PER STATISTISCHE SECTOR - KAARTEN	106
a) Belgen	106
b) Niet-Belgen	107
c) Totale bevolking	108
8.5. BEVOLKINGSSAMENSTELLING PER STATISTISCHE SECTOR PER LEEFTIJDKLASSE (0-19, 20-64, 65+)	109
8.6. GEMIDDELDE LEEFTIJD PER STATISTISCHE SECTOR	
8.7. MIGRATIES PER STATISTISCHE SECTOR	113
a. aankomsten (uit andere gemeenten en mutaties binnen Gent)	113
b. vertrekken (naar andere gemeenten en mutaties binnen Gent)	117
c. geboorten	122
d. Overlijdens	126

9. BEVOLKING PER STADSDEEL (31/12/2012) **130**

9.1. BEVOLKINGSSAMENSTELLING PER STADSDEEL – GEBIEDSGERICHTE WERKING. BELGEN EN NIET-BELGEN	130
9.2. BEVOLKINGSSAMENSTELLING PER STADSDEEL – T.O.V VORIG JAAR	131
9.3. BEVOLKINGSSAMENSTELLING PER STADSDEEL – GEBIEDSGERICHTE WERKING. 3 LEEFTIJDKlassen (0-19, 60-64, 65+)	132
9.4. MIGRATIES PER STADSDEEL – GEBIEDSGERICHTE WERKING.	133
a. Aankomsten (uit andere gemeenten en mutaties binnen Gent)	133
b. Vertrekkers (uit andere gemeenten en mutaties binnen Gent)	134
c. Migratiesaldo (uit andere gemeenten en mutaties binnen Gent)	135