

## Bronnen

Tot 1989 waren de gepubliceerde cijfers inzake het bevolkingsaantal gesteund op de gegevens uit het bevolkingsbestand, verwerkt door CEVI. Deze gegevens werden ook doorgegeven aan het Nationaal Instituut voor de Statistiek, dat ze gebruikte bij de officiële bepaling van de loop van de bevolking van de gemeenten. Voor het vaststellen van het officiële bevolkingsaantal van de gemeenten is het N.I.S. evenwel sedert 31.12.1988 overgeschakeld naar gegevens uit het Rijksregister. Om diverse redenen wijken deze gegevens licht af van de voorheen gebruikte. Om een optimale vergelijkbaarheid met de nationale gegevens te waarborgen, zijn de hier gepubliceerde gegevens vanaf 1990 eveneens gebaseerd op de cijfers, verstrekt door het Rijksregister.

Vanaf 1 februari 1995 worden de asielzoekers ingeschreven in het Wachtregister. Conform met de nationale onderrichtingen (B.S. 29/11/95) worden de Niet-Belgen die in het Wachtregister zijn ingeschreven vanaf 1995 niet meegeteld voor het bepalen van het jaarlijks bevolkingscijfer. Vanaf 1 januari 2011 worden de nieuwe EU-burgers ook eerst in het wachtregister ingeschreven en nadien overgeschreven naar het vreemdelingenregister. Dit heeft een vermeerdering van het aantal overschrijvingen als gevolg.

## Publicatie

Deze brochure kunt u ook in digitale versie terugvinden op de website van de stad Gent 'www.Gent.be' onder de rubriek Bestuur – cijfers en trends – Bevolking - "demografische gegevens 2011"

## Symbolen en afkortingen

===== Een dubbele lijn tussen verschillende jaren duidt op een fusie van gemeenten. Alle gegevens hebben immers betrekking op de Stad Gent in haar administratieve betekenis, zodat een fusie-operatie onvermijdelijk een sprong in de gegevens te zien geeft.

AF	Afsnee	SD	Sint-Denijs-Westrem
DR	Drongen	SK	Sint-Kruis-Winkel
DE	Desteldonk	TD	Terdonk
GT	Gent	WO	Wondelgem
GB	Gentbrugge	ZW	Zwijnaarde
LE	Ledeberg	CBR	bruto-geboortecijfer (Crude Birth Rate)
MA	Mariakerke	CDR	bruto-sterftcijfer (Crude Death Rate)
ME	Mendonk	GFR	Algemeen vruchtbaarheidscijfer (General Fertility Rate)
OO	Oostakker	TFR	totaal vruchtbaarheidscijfer (Total Fertility Rate)
SA	Sint-Amandsberg	N/A	geen gegevens beschikbaar (non-available)

Tenzij anders vermeld, hebben cijfers inzake de samenstelling van de bevolking steeds betrekking op de toestand op 31 december van het gegeven jaar.

### Samenstelling :

#### Dienst Burgerzaken

Bureau voor Informatieverwerking

Woodrow Wilsonplein 1

9000 Gent

☎ 09/266.72.33

Directeur : Katie Van Cauwenberge

Contactpersoon : Filip de Brabander

### Verantw. Uitgever :

Catharina Segers – Schepen van Burgerzaken en  
Protocol en ambtenaar van de Burgerlijke stand  
Stadhuis - Botermarkt 1, 9000 Gent



## 1. Evolutie en samenstelling van de Bevolking

### 1.1. Totale bevolking naar geslacht en nationaliteit Percentage Niet-Belgen / totale bevolking.

jaar	Belgen			Niet-Belgen				Totaal		
	M	V	TOT	M	V	TOT	PCT.	M	V	TOT
1970	67457	76392	143849	2964	2047	5011	3,37	70421	78439	148860
1971	N/A	N/A	142277	N/A	N/A	5889	3,97	70143	78023	148166
1972	N/A	N/A	N/A	N/A	N/A	N/A	N/A	69262	76965	146227
1973	64418	73239	137657	3943	2868	6811	4,71	68361	76107	144468
1974	63502	72084	135586	4992	3552	8544	5,93	68494	75636	144130
1975	62229	70548	132777	5577	4197	9774	6,86	67806	74745	142551
1976	60756	69018	129774	5718	4320	10038	7,18	66474	73338	139812
1977	111139	122391	233530	7122	5519	12641	5,14	118261	127910	246171
1978	109673	121016	230689	7228	5606	12834	5,27	116901	126622	243523
1979	108417	119836	228253	7598	5844	13442	5,56	116015	125680	241695
1980	107249	118631	225880	7937	6142	14079	5,87	115186	124773	239959
1981	106345	117660	224005	7622	6060	13682	5,76	113967	123720	237687
1982	105559	116758	222317	7776	6447	14223	6,01	113335	123205	236540
1983	105014	116249	221263	7804	6334	14138	6,01	112818	122583	235401
1984	104415	115668	220083	8072	6498	14570	6,21	112487	122166	234653
1985	104564	115628	220192	7852	6207	14059	6,00	112416	121835	234251
1986	104081	114863	218944	8386	6526	14912	6,38	112467	121389	233856
1987	103527	114198	217725	8206	6689	14895	6,40	111733	120887	232620
1988	102914	113334	216248	8092	6704	14796	6,40	111006	120038	231044
1989	102468	112712	215180	8514	7068	15582	6,75	110982	119780	230762
1990	102031	111777	213808	9085	7531	16616	7,21	111116	119308	230424
1991	101633	111137	212770	9467	7875	17342	7,54	111100	119012	230112
1992	101321	110690	212011	9700	8088	17788	7,74	111021	118778	229799
1993	100870	109845	210715	9644	8028	17672	7,74	110514	117873	228387
1994	100659	109374	210033	9432	7991	17423	7,66	110091	117365	227456
1995	100409	108811	209220	9133	8083	17216	7,60	109542	116894	226436
1996	100035	108308	208343	8978	8072	17050	7,56	109013	116380	225393
1997	99859	107799	207658	8856	7999	16855	7,51	108715	115798	224513
1998	99968	107456	207424	8676	7883	16559	7,40	108644	115339	223983
1999	99834	107115	206949	9013	8198	17211	7,68	108847	115313	224160
2000	100872	107867	208739	8213	7621	15834	7,05	109085	115488	224573
2001	102307	109186	211493	7631	6959	14590	6,45	109938	116145	226083
2002	103199	109726	212925	7875	7062	14937	6,56	111074	116788	227862
2003	103649	109816	213465	8166	7506	15672	6,84	111815	117322	229137
2004	104353	110251	214604	8414	7716	16130	6,99	112767	117967	230734
2005	104668	110363	215031	9310	8620	17930	7,70	113978	118983	232961
2006	105103	110784	215887	9838	9142	18980	8,08	114941	119926	234867
2007	105030	110607	215637	11187	10176	21363	9,01	116217	120783	237000
2008	105379	110511	215890	12379	11255	23634	9,87	117758	121766	239524
2009	105898	110917	216815	13630	12710	26340	10,83	119528	123627	243155
2010	106336	111222	217558	15086	14075	29161	11,82	121422	125297	246719
2011	106050	111065	217115	15549	14587	30136	12,19	121599	125652	247251

#### Saldo t.o.v. vorig jaar

saldo	-286	-157	-443	463	512	975	0,37	177	355	532
-------	------	------	------	-----	-----	-----	------	-----	-----	-----

**1.2. Evolutie van het bevolkingsaantal :  
Belgen - Niet-Belgen**

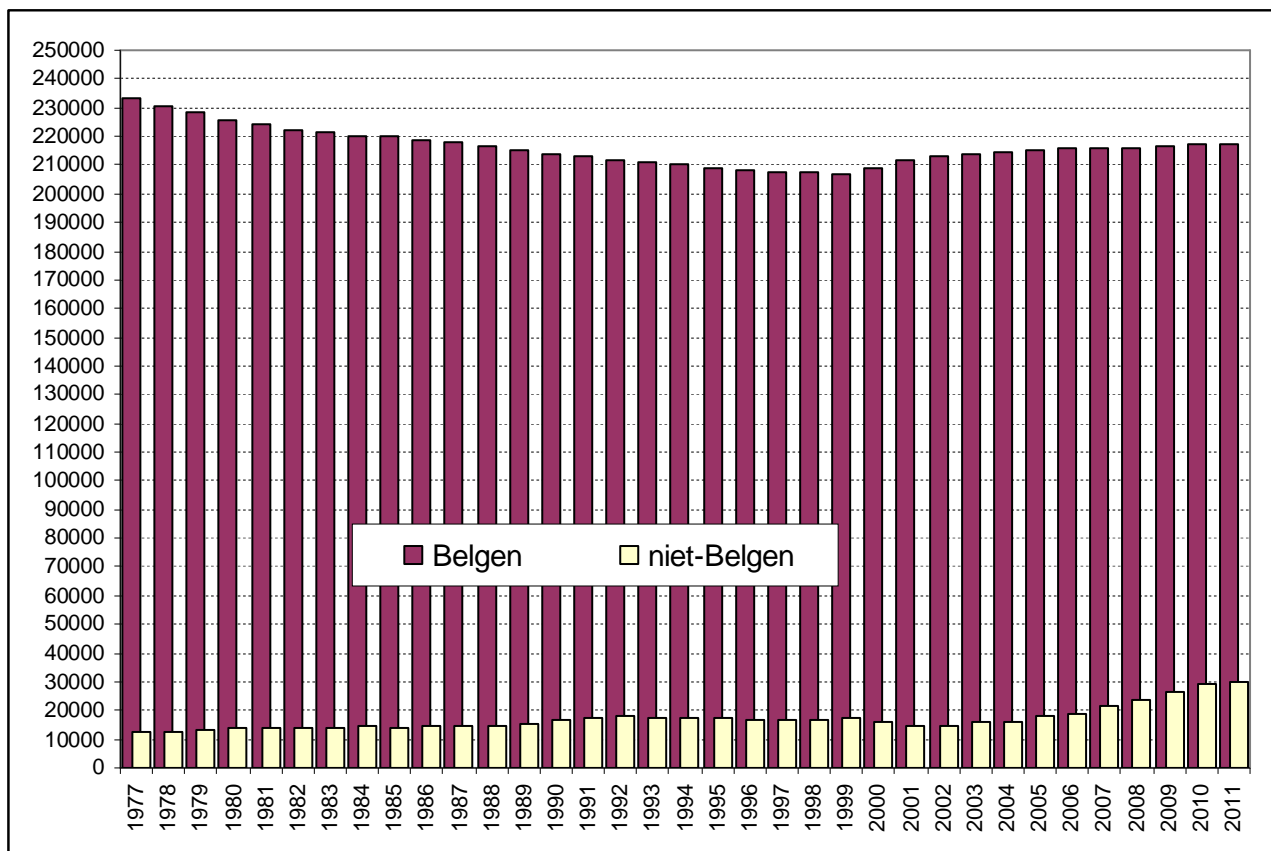

**1.3. Historische evolutie van het totale bevolkingsaantal  
(grenzen vóór en na de gemeentefusie in 1977)**

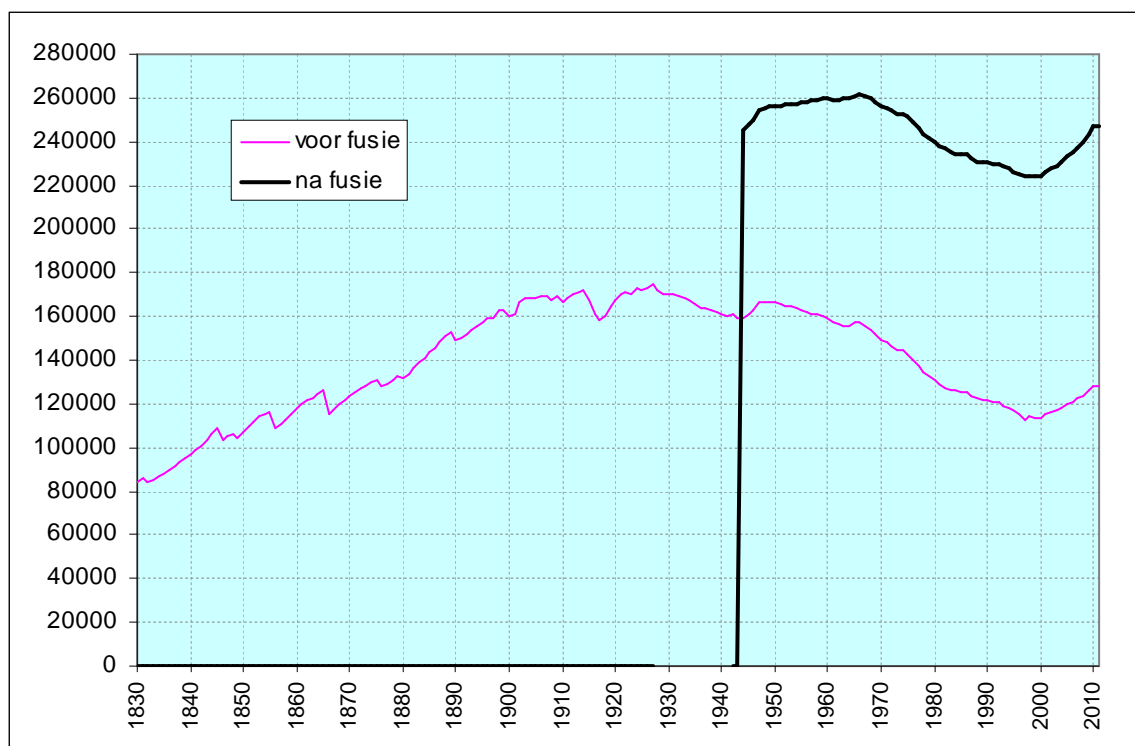

**1.4. Bevolking naar leeftijdsklasse en geslacht:  
Belgen, Niet-Belgen en totale bevolking.  
(31 december 2011).**

Leeftijd	Belgen			Niet-Belgen			Totaal		
	M	V	tot.	M	V	tot.	M	V	tot.
0-4	6895	6652	13547	1006	990	1996	7901	7642	15543
5-9	5736	5551	11287	717	671	1388	6453	6222	12675
10-14	5468	5288	10756	648	626	1274	6116	5914	12030
15-19	5560	5414	10974	707	695	1402	6267	6109	12376
20-24	6555	6564	13119	1437	1867	3304	7992	8431	16423
25-29	8864	8834	17698	2403	2515	4918	11267	11349	22616
30-34	9028	8266	17294	2177	1984	4161	11205	10250	21455
35-39	7527	6794	14321	1789	1334	3123	9316	8128	17444
40-44	7134	6730	13864	1379	986	2365	8513	7716	16229
45-49	7311	7291	14602	997	766	1763	8308	8057	16365
50-54	7176	7194	14370	752	599	1351	7928	7793	15721
55-59	6390	6640	13030	535	452	987	6925	7092	14017
60-64	5793	5954	11747	343	358	701	6136	6312	12448
65-69	4736	5387	10123	238	256	494	4974	5643	10617
70-74	3903	4774	8677	188	202	390	4091	4976	9067
75-79	3516	5103	8619	133	144	277	3649	5247	8896
80-84	2621	4364	6985	58	84	142	2679	4448	7127
85-89	1378	2859	4237	31	36	67	1409	2895	4304
90-94	387	1102	1489	10	20	30	397	1122	1519
95-99	64	262	326	1	2	3	65	264	329
100+	8	42	50	0	0	0	8	42	50
<b>Totaal</b>	<b>106050</b>	<b>111065</b>	<b>217115</b>	<b>15549</b>	<b>14587</b>	<b>30136</b>	<b>121599</b>	<b>125652</b>	<b>247251</b>

**1.5. Gemiddelde leeftijd naar geslacht en nationaliteit**

gemidd. Leeftijd	Belgen			Niet-Belgen			Totaal		
	M	V	tot.	M	V	tot.	M	V	tot.
<b>1999</b>	39,03	42,84	41	31,45	29,61	30,58	38,41	41,90	40,21
<b>2000</b>	38,92	42,66	40,85	32,72	30,86	31,83	38,46	41,88	40,22
<b>2001</b>	38,10	42,17	40,20	35,42	32,92	34,23	37,92	41,62	39,82
<b>2002</b>	38,79	42,39	40,64	33,99	32,94	33,49	38,45	41,82	40,18
<b>2003</b>	38,83	42,37	40,65	33,97	33,18	33,59	38,48	41,78	40,17
<b>2004</b>	38,84	42,29	40,61	34,03	33,31	33,69	38,49	41,70	40,13
<b>2005</b>	38,87	42,26	40,61	33,55	32,79	33,18	38,44	41,57	40,04
<b>2006</b>	38,91	42,22	40,61	33,29	32,46	32,89	38,43	41,47	39,89
<b>2007</b>	38,98	42,24	40,65	33,12	32,27	32,72	38,41	41,40	39,94
<b>2008</b>	39,03	42,22	40,66	32,87	31,83	32,38	38,38	41,26	39,85
<b>2009</b>	39,02	42,18	40,64	32,62	31,55	32,11	38,29	41,09	39,71
<b>2010</b>	39,04	42,12	40,62	32,32	31,44	31,89	38,21	40,92	39,58
<b>2011</b>	<b>39,11</b>	<b>42,18</b>	<b>40,68</b>	<b>32,32</b>	<b>31,43</b>	<b>31,89</b>	<b>38,24</b>	<b>40,93</b>	<b>39,61</b>

\* = som(aantal per leeftijd x leeftijd)/aantal inwoners

**1.6. Bevolking naar leeftijdsklasse en geslacht  
(31 december 2011)**

**a) Belgen (mannen/vrouwen)**

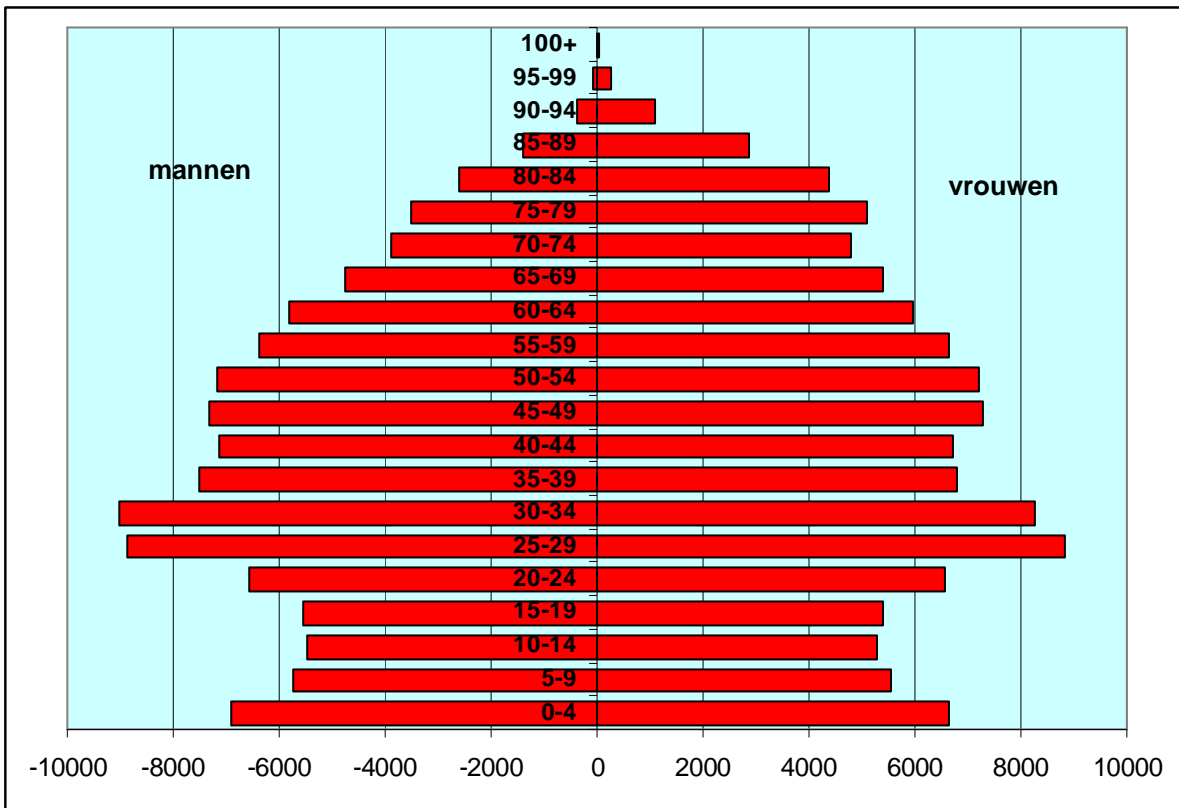

**b) Niet-Belgen (mannen/vrouwen)**

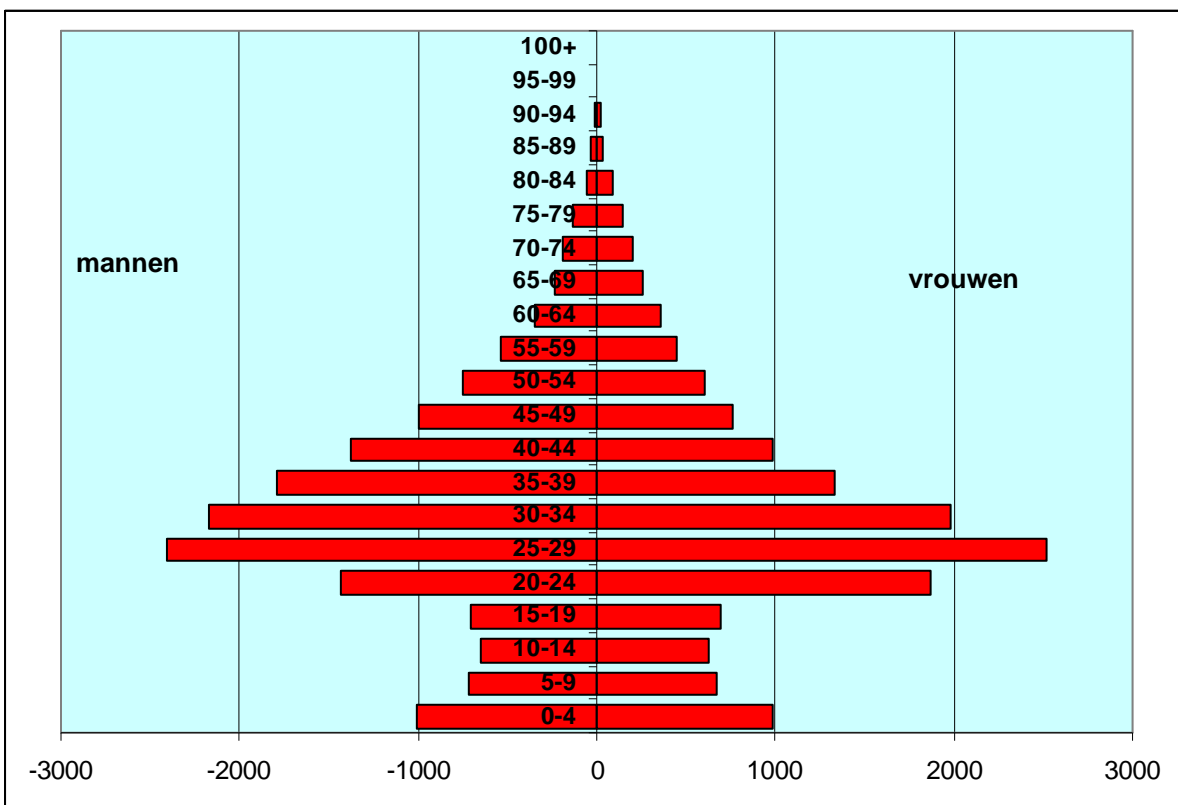

**1.7. Aandeel van 3 leeftijdsgroepen  
(0 - 19 jaar, 20 - 64 jaar, 65 jaar en ouder) (absoluut)**

JAAR	0-19	20-64	65+
1977	63914	140280	42557
1978	62392	139011	42331
1979	60876	138442	42541
1980	59646	138446	41984
1981	58105	138438	40987
1982	56926	139560	39810
1983	55706	140695	38777
1984	54316	141503	38604
1985	53235	141778	39040
1986	52204	142090	39382
1987	51368	141359	39680
1988	50616	140225	39981
1989	50162	140435	40165
1990	49574	140483	40367
1991	49272	140461	40379
1992	49143	140245	40411
1993	48687	139309	40391
1994	48546	138387	40514
1995	48471	137178	40787
1996	48303	136040	41050
1997	48007	135354	41152
1998	47594	135030	41359
1999	47534	135180	41446
2000	47308	135770	41495
2001	47352	137072	41659
2002	47488	138722	41652
2003	47631	139708	41798
2004	48039	140851	41844
2005	48720	142559	41682
2006	49308	144279	41280
2007	49731	146306	40963
2008	50425	148006	41093
2009	51416	150339	41400
2010	52468	152750	41501
<b>2011</b>	<b>52624</b>	<b>152718</b>	<b>41909</b>

**Aandeel van 3 leeftijdsgroepen  
(0 - 19 jaar, 20 - 64 jaar, 65 jaar en ouder) in de totale bevolking  
(in %)**

<b>JAAR</b>	<b>0-19</b>	<b>20-64</b>	<b>65+</b>
1977	25,90	56,85	17,25
1978	25,60	57,03	17,37
1979	25,17	57,24	17,59
1980	24,84	57,67	17,49
1981	24,46	58,28	17,26
1982	24,09	59,06	16,85
1983	23,69	59,82	16,49
1984	23,17	60,36	16,47
1985	22,74	60,58	16,68
1986	22,34	60,81	16,85
1987	22,10	60,82	17,07
1988	21,93	60,75	17,32
1989	21,74	60,86	17,41
1990	21,51	60,97	17,52
1991	21,41	61,04	17,55
1992	21,39	61,03	17,59
1993	21,32	61	17,69
1994	21,34	60,84	17,81
1995	21,41	60,58	18,01
1996	21,43	60,36	18,21
1997	21,38	60,29	18,33
1998	21,24	60,28	18,46
1999	21,21	60,31	18,49
2000	21,07	60,46	18,48
2001	20,94	60,63	18,43
2002	20,84	60,88	18,28
2003	20,79	60,97	18,24
2004	20,82	61,04	18,14
2005	20,91	61,20	17,89
2006	20,99	61,43	17,57
2007	20,98	61,73	17,29
2008	21,05	61,79	17,16
2009	21,15	61,83	17,02
2010	21,27	61,91	16,82
<b>2011</b>	<b>21,28</b>	<b>61,77</b>	<b>16,95</b>



**Aandeel van 3 leeftijdsgroepen  
(0-19 jaar, 20-64 jaar en 65 jaar en ouder) in de totale  
bevolking (Belgen - Niet-Belgen) - diagram**

**a) Belgen**

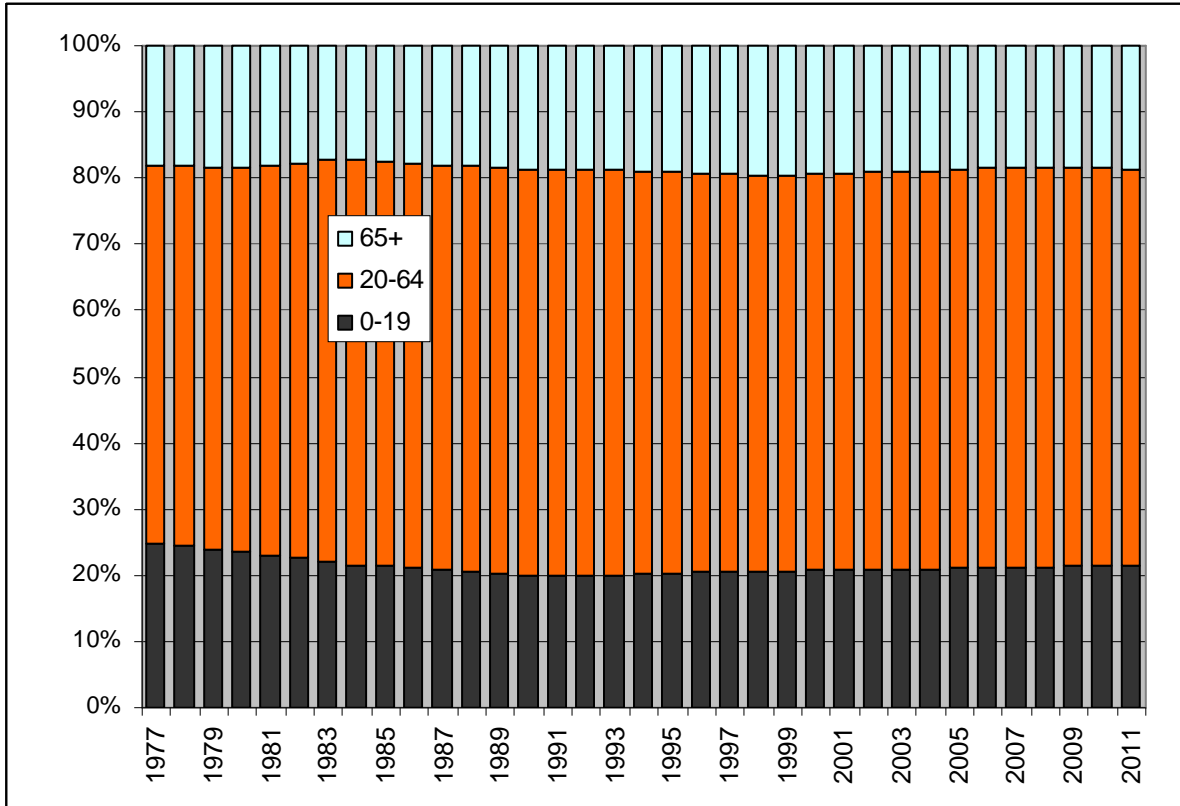

**b) Niet-Belgen**

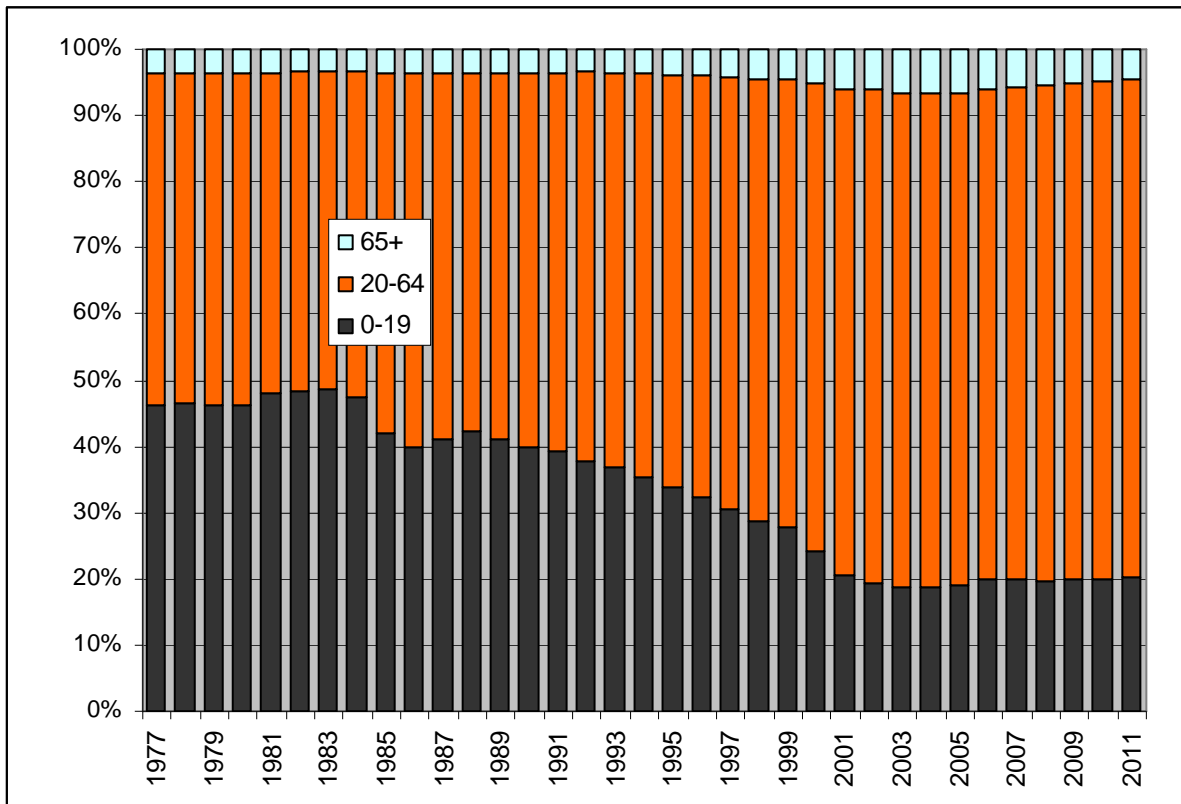

**1.8. Bevolking per administratief dienstencentrum. Belgen, Niet-Belgen en totale bevolking, per geslacht (31/12/2011)**

dienstencentrum	Belgen			Niet-Belgen			totaal		
	M	V	tot.	M	V	tot.	M	V	tot.
Drongen	6229	6438	12667	110	103	213	6339	6541	12880
Gentbrugge	6735	7255	13990	459	409	868	7194	7664	14858
Gent-Centrum	35071	36097	71168	8115	7675	15790	43186	43772	86958
Ledeberg	6391	6590	12981	1224	1161	2385	7615	7751	15366
Mariakerke	6990	7418	14408	572	494	1066	7562	7912	15474
Muide-Meulestede	2331	2277	4608	734	646	1380	3065	2923	5988
Nieuw-Gent	6511	6855	13366	1134	1094	2228	7645	7949	15594
Oostakker	7231	7517	14748	213	183	396	7444	7700	15144
Sint-Amandsberg	13000	14027	27027	1834	1730	3564	14834	15757	30591
Sint-Denijs-Westrem	2724	3083	5807	142	108	250	2866	3191	6057
Wondelgem	9527	10038	19565	905	884	1789	10432	10922	21354
Zwijnaarde	3310	3470	6780	107	100	207	3417	3570	6987
<b>Totaal</b>	<b>106050</b>	<b>111065</b>	<b>217115</b>	<b>15549</b>	<b>14587</b>	<b>30136</b>	<b>121599</b>	<b>125652</b>	<b>247251</b>

**1.9. Bevolkingsevolutie per administratief dienstencentrum.  
Belgen, Niet-Belgen en totale bevolking, per geslacht**

jaar	Belgen			Niet-Belgen			Totaal		
	M	V	tot.	M	V	tot.	M	V	tot.

**DIENTSTENCENTRUM : DRONGEN**

1997	6302	6446	12748	79	50	129	6381	6496	12877
1998	6262	6450	12712	75	47	122	6337	6497	12834
1999	6228	6395	12623	80	49	129	6308	6444	12752
2000	6279	6492	12771	77	55	132	6356	6547	12903
2001	6264	6530	12794	75	61	136	6339	6591	12930
2002	6279	6505	12784	84	73	157	6363	6578	12941
2003	6274	6490	12764	89	77	166	6363	6567	12930
2004	6289	6442	12731	82	66	148	6371	6508	12879
2005	6307	6452	12759	100	81	181	6407	6533	12940
2006	6297	6468	12765	104	80	184	6401	6548	12949
2007	6258	6473	12731	93	75	168	6351	6548	12899
2008	6251	6465	12716	102	91	193	6353	6556	12909
2009	6272	6494	12766	100	89	189	6372	6583	12955
2010	6261	6478	12739	106	102	208	6367	6580	12947
2011	<b>6229</b>	<b>6438</b>	<b>12667</b>	<b>110</b>	<b>103</b>	<b>213</b>	<b>6339</b>	<b>6541</b>	<b>12880</b>

**DIENTSTENCENTRUM : GENT-CENTRUM**

1997	31897	35068	66965	5155	4740	9895	37052	39808	76860
1998	31965	34788	66753	5005	4583	9588	36970	39371	76341
1999	31860	34551	66411	5091	4640	9731	36951	39191	76142
2000	32161	34767	66928	4575	4283	8858	36736	39050	75786
2001	33300	35717	69017	4150	3821	7971	37450	39538	76988
2002	33683	35766	69449	4228	3780	8008	37911	39546	77457
2003	34235	36158	70393	4275	3912	8187	38510	40070	78580
2004	34613	36345	70958	4401	3994	8395	39014	40339	79353
2005	34813	36302	71115	4907	4504	9411	39720	40806	80526
2006	35128	36392	71520	5194	4720	9914	40322	41112	81434
2007	35079	36286	71365	5989	5230	11219	41068	41516	82584
2008	35186	36144	71330	6534	5742	12276	41720	41886	83606
2009	35254	36219	71473	7153	6634	13787	42407	42853	85260
2010	35336	36233	71569	7844	7365	15209	43180	43598	86778
2011	<b>35071</b>	<b>36097</b>	<b>71168</b>	<b>8115</b>	<b>7675</b>	<b>15790</b>	<b>43186</b>	<b>43772</b>	<b>86958</b>

**DIENTSTENCENTRUM : GENTBRUGGE**

1997	6731	7304	14035	173	155	328	6904	7459	14363
1998	6764	7327	14091	172	151	323	6936	7478	14414
1999	6745	7303	14048	164	164	328	6909	7467	14376
2000	6799	7284	14083	159	150	309	6958	7434	14392
2001	6768	7267	14035	147	168	315	6915	7435	14350
2002	6793	7264	14057	155	161	316	6948	7425	14373
2003	6770	7221	13991	157	171	328	6927	7392	14319
2004	6782	7245	14027	175	189	364	6957	7434	14391
2005	6734	7213	13947	205	210	415	6939	7423	14362
2006	6716	7231	13947	254	240	494	6970	7471	14441
2007	6741	7273	14014	269	264	533	7010	7537	14547
2008	6727	7246	13973	321	297	618	7048	7543	14591
2009	6777	7235	14012	377	351	728	7154	7586	14740
2010	6761	7223	13984	443	404	847	7204	7627	14831
2011	<b>6735</b>	<b>7255</b>	<b>13990</b>	<b>459</b>	<b>409</b>	<b>868</b>	<b>7194</b>	<b>7664</b>	<b>14858</b>

jaar	Belgen			Niet-Belgen			Totaal		
	M	V	tot.	M	V	tot.	M	V	tot.

**DIENTSTENCENTRUM : LEDEBERG**

1997	5861	6276	12137	621	582	1203	6482	6858	13340
1998	5904	6293	12197	590	575	1165	6494	6868	13362
1999	5869	6263	12132	663	654	1317	6532	6917	13449
2000	5937	6267	12204	601	591	1192	6538	6858	13396
2001	5958	6319	12227	548	533	1081	6506	6852	13358
2002	6074	6392	12466	580	544	1124	6654	6936	13590
2003	6046	6376	12422	633	610	1243	6679	6986	13665
2004	6038	6362	12400	664	652	1316	6702	7014	13716
2005	6086	6392	12478	767	729	1496	6853	7121	13974
2006	6084	6405	12489	805	797	1602	6889	7202	14091
2007	6111	6373	12484	876	866	1742	6987	7239	14226
2008	6192	6429	12621	1035	985	2020	7227	7414	14641
2009	6317	6510	12827	1088	1055	2143	7405	7565	14970
2010	6412	6645	13057	1194	1110	2304	7606	7755	15361
2011	6391	6590	12981	1224	1161	2385	7615	7751	15366

**DIENTSTENCENTRUM : MARIAKERKE**

1997	6871	7200	14071	283	229	512	7154	7429	14583
1998	6871	7190	14061	293	243	536	7164	7433	14597
1999	6893	7161	14054	300	266	566	7193	7427	14620
2000	6905	7182	14087	277	254	531	7182	7436	14618
2001	6887	7114	14001	252	217	469	7139	7331	14470
2002	6869	7128	13997	271	227	498	7140	7355	14495
2003	6883	7108	13991	305	287	592	7188	7395	14583
2004	6955	7174	14129	322	295	617	7277	7469	14746
2005	6971	7265	14236	343	308	651	7314	7573	14887
2006	7001	7377	14378	390	357	747	7391	7734	15125
2007	6967	7441	14408	398	366	764	7365	7807	15172
2008	6965	7377	14342	432	397	829	7397	7774	15171
2009	7000	7442	14442	494	439	933	7494	7881	15375
2010	7048	7458	14506	538	465	1003	7586	7923	15509
2011	6990	7418	14408	572	494	1066	7562	7912	15474

**DIENTSTENCENTRUM : MUIDE-MEULESTEDE**

1997	2313	2374	4687	320	298	618	2633	2672	5305
1998	2334	2394	4728	287	295	582	2621	2689	5310
1999	2237	2273	4510	299	312	611	2536	2585	5121
2000	2296	2232	4528	264	287	551	2560	2519	5079
2001	2352	2322	4674	240	234	474	2592	2556	5148
2002	2385	2366	4751	253	256	509	2638	2622	5260
2003	2343	2307	4650	275	267	542	2618	2574	5192
2004	2356	2316	4672	319	316	635	2675	2632	5307
2005	2377	2291	4668	402	405	807	2779	2696	5475
2006	2370	2302	4672	461	431	892	2831	2733	5564
2007	2376	2283	4659	536	487	1023	2912	2770	5682
2008	2359	2306	4665	563	512	1075	2922	2818	5740
2009	2359	2303	4662	661	547	1208	3020	2850	5870
2010	2375	2293	4668	705	643	1348	3080	2936	6016
2011	2331	2277	4608	734	646	1380	3065	2923	5988

jaar	Belgen			Niet-Belgen			Totaal		
	M	V	tot.	M	V	tot.	M	V	tot.

**DIENTSTENCENTRUM : NIEUW-GENT**

1997	6437	7455	13892	606	493	1099	7043	7948	14991
1998	6384	7343	13727	635	518	1153	7019	7861	14880
1999	6335	7285	13620	691	549	1240	7026	7834	14860
2000	6405	7331	13736	717	595	1312	7122	7926	15048
2001	6417	7341	13758	748	643	1391	7165	7984	15149
2002	6730	7516	14246	828	711	1539	7558	8227	15785
2003	6529	7316	13845	860	721	1581	7389	8037	15426
2004	6589	7306	13895	822	723	1545	7411	8029	15440
2005	6557	7201	13758	840	772	1612	7397	7973	15370
2006	6499	7168	13667	845	801	1646	7344	7969	15313
2007	6495	7120	13615	911	872	1783	7406	7992	15398
2008	6520	7025	13545	998	954	1952	7518	7979	15497
2009	6541	7025	13566	1077	1004	2081	7618	8029	15647
2010	6552	7056	13608	1171	1100	2271	7723	8156	15879
2011	<b>6511</b>	<b>6855</b>	<b>13366</b>	<b>1134</b>	<b>1094</b>	<b>2228</b>	<b>7645</b>	<b>7949</b>	<b>15594</b>

**DIENTSTENCENTRUM : OOSTAKKER**

1997	6379	6396	12775	138	87	225	6517	6483	13000
1998	6482	6588	13070	135	85	220	6617	6673	13290
1999	6568	6668	13236	132	76	208	6700	6744	13444
2000	6654	6743	13397	106	73	179	6760	6816	13576
2001	6737	6796	13533	105	74	179	6842	6870	13712
2002	6731	6876	13607	96	71	167	6827	6947	13774
2003	6790	6985	13775	102	86	188	6892	7071	13963
2004	6858	7052	13910	111	87	198	6969	7139	14108
2005	6881	7138	14019	119	95	214	7000	7233	14233
2006	6938	7228	14166	122	102	224	7060	7330	14390
2007	6949	7254	14203	130	116	246	7079	7370	14449
2008	7026	7285	14311	155	150	305	7181	7435	14616
2009	7109	7409	14518	171	164	335	7280	7573	14853
2010	7193	7459	14652	195	174	369	7388	7633	15021
2011	<b>7231</b>	<b>7517</b>	<b>14748</b>	<b>213</b>	<b>183</b>	<b>396</b>	<b>7444</b>	<b>7700</b>	<b>15144</b>

**DIENTSTENCENTRUM : SINT-AMANDSBERG**

1997	11709	12918	24627	1039	966	2005	12748	13884	26632
1998	11726	12884	24610	1026	955	1981	12752	13839	26591
1999	11857	13027	24884	1112	1034	2146	12969	14061	27030
2000	12136	13302	25438	960	890	1850	13096	14192	27288
2001	12301	13491	25792	894	774	1668	13195	14265	27460
2002	12383	13573	25956	896	787	1683	13279	14360	27639
2003	12574	13638	26212	932	871	1803	13506	14509	28015
2004	12641	13719	26360	936	867	1803	13577	14586	28163
2005	12660	13747	26407	998	950	1948	13658	14697	28355
2006	12784	13852	26636	1052	1008	2060	13836	14860	28696
2007	12830	13861	26691	1275	1194	2469	14105	15055	29160
2008	12813	13848	26661	1405	1305	2710	14218	15153	29371
2009	12867	13905	26772	1590	1489	3079	14457	15394	29851
2010	12902	13907	26809	1845	1683	3528	14747	15590	30337
2011	<b>13000</b>	<b>14027</b>	<b>27027</b>	<b>1834</b>	<b>1730</b>	<b>3564</b>	<b>14834</b>	<b>15757</b>	<b>30591</b>

jaar	Belgen			Niet-Belgen			Totaal		
	M	V	tot.	M	V	tot.	M	V	tot.

**DIENTSTENCENTRUM : SINT-DENIJS-WESTREM**

1997	2811	3230	6041	62	59	121	2873	3289	6162
1998	2801	3207	6008	60	61	121	2861	3268	6129
1999	2789	3226	6015	57	60	117	2846	3286	6132
2000	2798	3208	6006	56	60	116	2854	3268	6122
2001	2799	3206	6005	51	58	109	2850	3264	6114
2002	2742	3207	5949	53	58	111	2795	3265	6060
2003	2727	3174	5901	63	60	123	2790	3234	6024
2004	2728	3157	5885	80	70	150	2808	3227	6035
2005	2723	3122	5845	74	65	139	2797	3187	5984
2006	2701	3087	5788	75	86	161	2776	3173	5949
2007	2702	3065	5767	76	90	166	2778	3155	5933
2008	2719	3091	5810	86	85	171	2805	3176	5981
2009	2735	3061	5796	102	100	202	2837	3161	5998
2010	2733	3072	5805	120	113	233	2853	3185	6038
2011	2724	3083	5807	142	108	250	2866	3191	6057

**DIENTSTENCENTRUM : WONDELGEM**

1997	9188	9662	18850	338	305	643	9526	9967	19493
1998	9142	9548	18690	348	329	677	9490	9877	19367
1999	9118	9523	18641	372	352	724	9490	9875	19365
2000	9194	9633	18827	363	336	699	9557	9969	19526
2001	9199	9675	18874	360	328	688	9559	10003	19562
2002	9214	9721	18935	370	343	713	9584	10064	19648
2003	9181	9656	18837	407	391	798	9588	10047	19635
2004	9234	9752	18986	437	400	837	9671	10152	19823
2005	9269	9795	19064	489	442	931	9758	10237	19995
2006	9294	9822	19116	467	450	917	9761	10272	20033
2007	9255	9760	19015	566	545	1111	9821	10305	20126
2008	9307	9873	19180	666	652	1318	9973	10525	20498
2009	9315	9862	19177	719	739	1458	10034	10601	20635
2010	9405	9924	19329	825	807	1632	10230	10731	20961
2011	9527	10038	19565	905	884	1789	10432	10922	21354

**DIENTSTENCENTRUM : ZWIJNAARDE**

1997	3360	3470	6830	42	35	77	3402	3505	6907
1998	3333	3444	6777	50	41	91	3383	3485	6868
1999	3335	3440	6775	52	42	94	3387	3482	6869
2000	3308	3426	6734	58	47	105	3366	3473	6839
2001	3325	3408	6733	61	48	109	3386	3456	6842
2002	3316	3412	6728	61	51	112	3377	3463	6840
2003	3297	3387	6684	68	53	121	3365	3440	6805
2004	3270	3381	6651	65	57	122	3335	3438	6773
2005	3290	3445	6735	66	59	125	3356	3504	6860
2006	3291	3452	6743	69	70	139	3360	3522	6882
2007	3267	3418	6685	68	71	139	3335	3489	6824
2008	3314	3422	6736	82	85	167	3396	3507	6903
2009	3352	3452	6804	98	99	197	3450	3551	7001
2010	3358	3474	6832	100	109	209	3458	3583	7041
2011	3310	3470	6780	107	100	207	3417	3570	6987

**1.10. Bevolking per deelgemeente. Belgen, Niet-Belgen en totale bevolking, per geslacht (31/12/2011)**

**a) vroegere deelgemeenten (volgens postcode)**

	Belgen			Niet-Belgen			Totaal		
	M	V	tot	M	V	tot	M	V	tot
Afsnee	683	722	1405	28	17	45	711	739	1450
Drongen	5902	6112	12014	100	99	199	6002	6211	12213
Gent-Centrum	50859	52533	103392	11385	10767	22152	62244	63300	125544
Gent-Kanaalzone	1259	1194	2453	22	22	44	1281	1216	2497
Gentbrugge	9422	10051	19473	815	735	1550	10237	10786	21023
Ledeberg	3625	3722	7347	854	824	1678	4479	4546	9025
Mariakerke	5569	6048	11617	224	194	418	5793	6242	12035
Oostakker	6428	6816	13244	212	179	391	6640	6995	13635
Sint-Amandsberg	10481	11289	21770	1290	1187	2477	11771	12476	24247
Sint-Denijs-Westrem	2360	2665	5025	123	95	218	2483	2760	5243
Wondelgem	6154	6447	12601	388	368	756	6542	6815	13357
Zwijnaarde	3308	3466	6774	108	100	208	3416	3566	6982
	<b>106050</b>	<b>111065</b>	<b>217115</b>	<b>15549</b>	<b>14587</b>	<b>30136</b>	<b>121599</b>	<b>125652</b>	<b>247251</b>

**b) uitsplitsing Afsnee**

	Belgen			Niet-Belgen			Totaal		
	M	V	tot	M	V	tot	M	V	tot
Drongen	327	326	653	10	4	14	337	330	667
Sint-Denijs-Westrem	356	396	<b>752</b>	18	13	<b>31</b>	374	409	783
<b>Totaal</b>	<b>683</b>	<b>722</b>	<b>1405</b>	<b>28</b>	<b>17</b>	<b>45</b>	<b>711</b>	<b>739</b>	<b>1450</b>

**c) uitsplitsing Kanaalzone**

	Belgen			Niet-Belgen			Totaal		
	M	V	tot	M	V	tot	M	V	tot
Desteldonk	461	426	887	4	3	7	465	429	894
Sint-Kruis-Winkel	594	577	1171	10	12	22	604	589	1193
Terdonk	89	83	172	5	4	9	94	87	181
Mendonk	115	108	223	3	3	6	118	111	229
<b>Totaal</b>	<b>1259</b>	<b>1194</b>	<b>2453</b>	<b>22</b>	<b>22</b>	<b>44</b>	<b>1281</b>	<b>1216</b>	<b>2497</b>

**1.11. Bevolkingsevolutie per deelgemeente (grenzen vóór de fusie) Belgen, Niet-Belgen en totale bevolking**

jaar	Belgen			Niet-Belgen			Totaal		
	M	V	tot.	M	V	tot.	M	V	tot.

**DEELGEMEENTE AFSNEE**

1997	667	683	1350	14	10	24	681	693	1374
1998	670	680	1350	13	11	24	683	691	1374
1999	658	690	1348	14	10	24	672	700	1372
2000	670	704	1374	13	13	26	683	717	1400
2001	672	695	1367	12	13	25	684	708	1392
2002	664	706	1370	14	13	27	678	719	1397
2003	678	725	1403	13	12	25	691	737	1428
2004	688	721	1409	15	13	28	703	734	1437
2005	687	704	1391	15	14	29	702	718	1420
2006	689	710	1399	16	13	29	705	723	1428
2007	694	718	1412	18	15	33	712	733	1445
2008	691	707	1398	21	15	36	712	722	1434
2009	708	721	1429	20	18	38	728	739	1467
2010	698	719	1417	24	16	40	722	735	1457
2011	683	722	1405	28	17	45	711	739	1450

**DEELGEMEENTE DRONGEN**

1997	5982	6146	12128	70	45	115	6052	6191	12243
1998	5939	6151	12090	66	41	107	6005	6192	12197
1999	5910	6093	12003	72	44	116	5982	6137	12119
2000	5964	6189	12153	70	48	118	6034	6237	12271
2001	5954	6223	12177	67	54	121	6021	6277	12298
2002	5966	6191	12157	74	68	142	6040	6259	12299
2003	5946	6163	12109	79	71	150	6025	6234	12259
2004	5957	6124	12081	72	62	134	6029	6186	12215
2005	5976	6135	12111	90	75	165	6066	6210	12276
2006	5962	6144	12106	94	75	169	6056	6219	12275
2007	5917	6147	12064	83	71	154	6000	6218	12218
2008	5917	6145	12062	92	87	179	6009	6232	12241
2009	5929	6163	12092	90	85	175	6019	6248	12267
2010	5922	6154	12076	96	98	194	6018	6252	12270
2011	5902	6112	12014	100	99	199	6002	6211	12213

**DEELGEMEENTE GENT-CENTRUM**

1997	47258	51923	99181	6772	6211	12983	54030	58134	112164
1998	47265	51503	98768	6636	6082	12718	53901	57585	111486
1999	46993	51052	98045	6857	6256	13113	53850	57308	111158
2000	47580	51471	99051	6247	5832	12079	53827	57303	111130
2001	48892	52573	101465	5786	5316	11102	54678	57889	112567
2002	49756	52958	102714	5981	5380	11361	55737	58338	114075
2003	50077	53020	103097	6117	5648	11765	56194	58668	114862
2004	50570	53299	103869	6305	5783	12088	56875	59082	115957
2005	50740	53127	103867	6981	6475	13456	57721	59602	117323
2006	51087	53229	104316	7355	6798	14153	58442	60027	118469
2007	50964	52974	103938	8404	7538	15942	59368	60512	119880
2008	51135	52848	103983	9171	8290	17461	60306	61138	121444
2009	51127	52890	104017	10086	9362	19448	61213	62252	123465
2010	51180	52900	104080	11071	10399	21470	62251	63299	125550
2011	50859	52533	103392	11385	10767	22152	62244	63300	125544



jaar	Belgen			Niet-Belgen			Totaal		
	M	V	tot.	M	V	tot.	M	V	tot.

**DEELGEMEENTE GENT-KANAALZONE**

1997	1306	1198	2504	27	19	46	1333	1217	2550
1998	1272	1190	2462	25	16	41	1297	1206	2503
1999	1268	1189	2457	29	18	47	1297	1207	2504
2000	1255	1175	2430	23	20	43	1278	1195	2473
2001	1261	1158	2419	21	19	40	1282	1177	2459
2002	1246	1161	2407	18	15	33	1264	1176	2440
2003	1282	1174	2456	13	18	31	1295	1192	2487
2004	1284	1209	2493	13	16	29	1297	1225	2522
2005	1253	1218	2471	14	15	29	1267	1233	2500
2006	1273	1231	2504	12	15	27	1285	1246	2531
2007	1258	1218	2476	13	15	28	1271	1233	2504
2008	1267	1215	2482	14	18	32	1281	1233	2514
2009	1260	1228	2488	19	27	46	1279	1255	2534
2010	1248	1207	2455	23	24	47	1271	1231	2502
2011	1259	1194	2453	22	22	44	1281	1216	2497

**DEELGEMEENTE GENTBRUGGE**

1997	9278	9970	19248	330	307	637	9608	10277	19885
1998	9320	10019	19339	318	301	619	9638	10320	19958
1999	9269	9981	19250	331	331	662	9600	10312	19912
2000	9330	9986	19316	302	287	589	9632	10273	19905
2001	9295	9949	19244	279	295	574	9574	10244	19818
2002	9353	10012	19365	281	269	550	9634	10281	19915
2003	9298	9970	19268	312	303	615	9610	10273	19883
2004	9329	10002	19331	338	343	681	9667	10345	20012
2005	9299	9983	19282	381	382	763	9680	10365	20045
2006	9291	10036	19327	450	420	870	9741	10456	20197
2007	9312	10029	19341	495	481	976	9807	10510	20317
2008	9318	10026	19344	602	565	1167	9920	10591	20511
2009	9411	10049	19460	680	636	1316	10091	10685	20776
2010	9451	10077	19528	768	695	1463	10219	10772	20991
2011	9422	10051	19473	815	735	1550	10237	10786	21023

**DEELGEMEENTE LEDEBERG**

1997	3291	3585	6876	464	428	892	3755	4013	7768
1998	3328	3578	6906	443	425	868	3771	4003	7774
1999	3327	3563	6890	494	486	980	3821	4049	7870
2000	3384	3543	6927	457	452	909	3841	3995	7836
2001	3409	3618	7027	415	404	819	3824	4022	7846
2002	3486	3628	7114	453	434	887	3939	4062	8001
2003	3489	3612	7101	478	476	954	3967	4088	8055
2004	3468	3592	7060	499	489	988	3967	4081	8048
2005	3497	3602	7099	588	553	1141	4085	4155	8240
2006	3487	3580	7067	609	616	1225	4096	4196	8292
2007	3538	3611	7149	653	652	1305	4191	4263	8454
2008	3577	3632	7209	747	711	1458	4324	4343	8667
2009	3649	3667	7316	783	770	1553	4432	4437	8869
2010	3657	3734	7391	863	814	1677	4520	4548	9068
2011	3625	3722	7347	854	824	1678	4479	4546	9025

jaar	Belgen			Niet-Belgen			Totaal		
	M	V	tot.	M	V	tot.	M	V	tot.

**DEELGEMEENTE MARIAKERKE**

1997	5492	5842	11334	103	78	181	5595	5920	11515
1998	5495	5853	11348	101	71	172	5596	5924	11520
1999	5518	5858	11376	111	80	191	5629	5938	11567
2000	5520	5863	11383	104	79	183	5624	5942	11566
2001	5494	5804	11298	106	68	174	5600	5872	11472
2002	5425	5783	11208	111	66	177	5536	5849	11385
2003	5440	5749	11189	123	88	211	5563	5837	11400
2004	5499	5816	11315	123	94	217	5622	5910	11532
2005	5536	5904	11440	134	106	240	5670	6010	11680
2006	5564	6001	11565	158	121	279	5722	6122	11844
2007	5541	6050	11591	165	127	292	5706	6177	11883
2008	5539	5998	11537	179	145	324	5718	6143	11861
2009	5606	6073	11679	193	164	357	5799	6237	12036
2010	5632	6097	11729	205	192	397	5837	6289	12126
2011	5569	6048	11617	224	194	418	5793	6242	12035

**DEELGEMEENTE OOSTAKKER**

1997	5440	5521	10961	108	66	174	5548	5587	11135
1998	5562	5717	11279	107	69	176	5669	5786	11455
1999	5667	5803	11470	100	57	157	5767	5860	11627
2000	5787	5908	11695	86	56	142	5873	5964	11837
2001	5859	5998	11857	86	51	137	5945	6049	11994
2002	5905	6102	12007	78	51	129	5983	6153	12136
2003	5939	6192	12131	91	63	154	6030	6255	12285
2004	6003	6220	12223	96	68	164	6099	6288	12387
2005	6035	6303	12338	106	76	182	6141	6379	12520
2006	6074	6418	12492	109	87	196	6183	6505	12688
2007	6102	6476	12578	118	97	215	6220	6573	12793
2008	6179	6515	12694	144	133	277	6323	6648	12971
2009	6276	6661	12937	152	141	293	6428	6802	13230
2010	6387	6728	13115	176	158	334	6563	6886	13449
2011	6428	6816	13244	212	179	391	6640	6995	13635

**DEELGEMEENTE SINT-AMANDSBERG**

1997	9401	10466	19867	762	676	1438	10163	11142	21305
1998	9399	10378	19777	749	689	1438	10148	11067	21215
1999	9518	10505	20023	790	731	1521	10308	11236	21544
2000	9704	10714	20418	687	623	1310	10391	11337	21728
2001	9848	10880	20728	636	536	1172	10484	11416	21900
2002	9878	10917	20795	646	554	1200	10524	11471	21995
2003	10014	10998	21012	680	606	1286	10694	11604	22298
2004	10079	11034	21113	672	599	1271	10751	11633	22384
2005	10125	11065	21190	704	666	1370	10829	11731	22560
2006	10217	11138	21355	737	704	1441	10954	11842	22796
2007	10255	11181	21436	881	826	1707	11136	12007	23143
2008	10237	11140	21377	1005	904	1909	11242	12044	23286
2009	10312	11179	21491	1128	1047	2175	11440	12226	23666
2010	10408	11190	21598	1298	1149	2447	11706	12339	24045
2011	10481	11289	21770	1290	1187	2477	11771	12476	24247

jaar	Belgen			Niet-Belgen			Totaal		
	M	V	tot.	M	V	tot.	M	V	tot.

**DEELGEMEENTE SINT-DENIJS-WESTREM**

1997	2451	2819	5270	54	51	105	2505	2870	5375
1998	2442	2797	5239	54	54	108	2496	2851	5347
1999	2438	2811	5249	49	53	102	2487	2864	5351
2000	2434	2780	5214	49	53	102	2483	2833	5316
2001	2432	2792	5224	47	51	98	2479	2843	5322
2002	2387	2790	5177	49	49	98	2436	2839	5275
2003	2373	2751	5124	58	53	111	2431	2804	5235
2004	2367	2732	5066	73	60	133	2440	2792	5232
2005	2361	2712	5073	67	55	122	2428	2767	5195
2006	2341	2680	5021	66	75	141	2407	2755	5162
2007	2340	2652	4992	65	77	142	2405	2729	5134
2008	2350	2679	5029	73	72	145	2423	2751	5174
2009	2358	2647	5005	90	83	173	2448	2730	5178
2010	2364	2653	5017	104	100	204	2468	2753	5221
2011	2360	2665	5025	123	95	218	2483	2760	5243

**DEELGEMEENTE WONDELGEM**

1997	5932	6190	12122	108	72	180	6040	6262	12302
1998	5940	6158	12098	112	82	194	6052	6240	12292
1999	5934	6147	12081	112	89	201	6046	6236	12282
2000	5939	6120	12059	116	111	227	6055	6231	12286
2001	5871	6089	11960	115	104	219	5986	6193	12179
2002	5824	6064	11888	109	112	221	5933	6176	12109
2003	5823	6074	11897	133	116	249	5956	6190	12146
2004	5844	6121	11965	142	133	275	5986	6254	12240
2005	5874	6166	12040	163	145	308	6037	6311	12348
2006	5829	6166	11995	161	148	309	5990	6314	12304
2007	5844	6135	11979	222	206	428	6066	6341	12407
2008	5854	6184	12038	247	230	477	6101	6414	12515
2009	5909	6187	12096	289	278	567	6198	6465	12663
2010	6031	6288	12319	356	320	676	6387	6608	12995
2011	6154	6447	12601	388	368	756	6542	6815	13357

**DEELGEMEENTE ZWIJNAARDE**

1997	3361	3456	6817	44	36	80	3405	3492	6897
1998	3336	3432	6768	52	42	94	3388	3474	6862
1999	3334	3423	6757	54	43	97	3388	3466	6854
2000	3305	3414	6719	59	47	106	3364	3461	6825
2001	3320	3407	6727	61	48	109	3381	3455	6836
2002	3309	3414	6723	61	51	112	3370	3465	6835
2003	3290	3388	6678	69	52	121	3359	3440	6799
2004	3265	3381	6646	66	56	122	3331	3437	6768
2005	3285	3444	6729	67	58	125	3352	3502	6854
2006	3289	3451	6740	71	70	141	3360	3521	6881
2007	3265	3416	6681	70	71	141	3335	3487	6822
2008	3315	3422	6737	84	85	169	3399	3507	6906
2009	3353	3452	6805	100	99	199	3453	3551	7004
2010	3358	3475	6833	102	110	212	3460	3585	7045
2011	3308	3466	6774	108	100	208	3416	3566	6982

**1.12. Historische evolutie van het totale bevolkingsaantal per deelgemeente (grenzen vóór de fusie)**

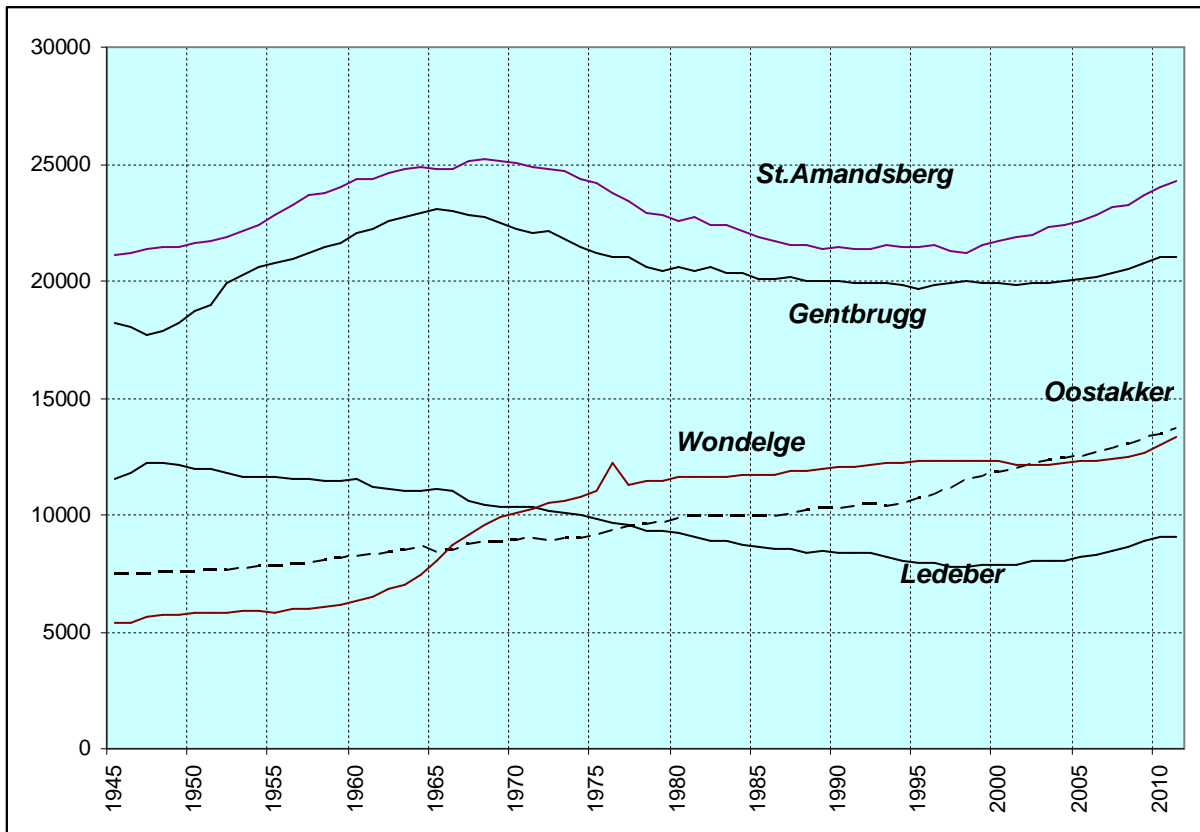
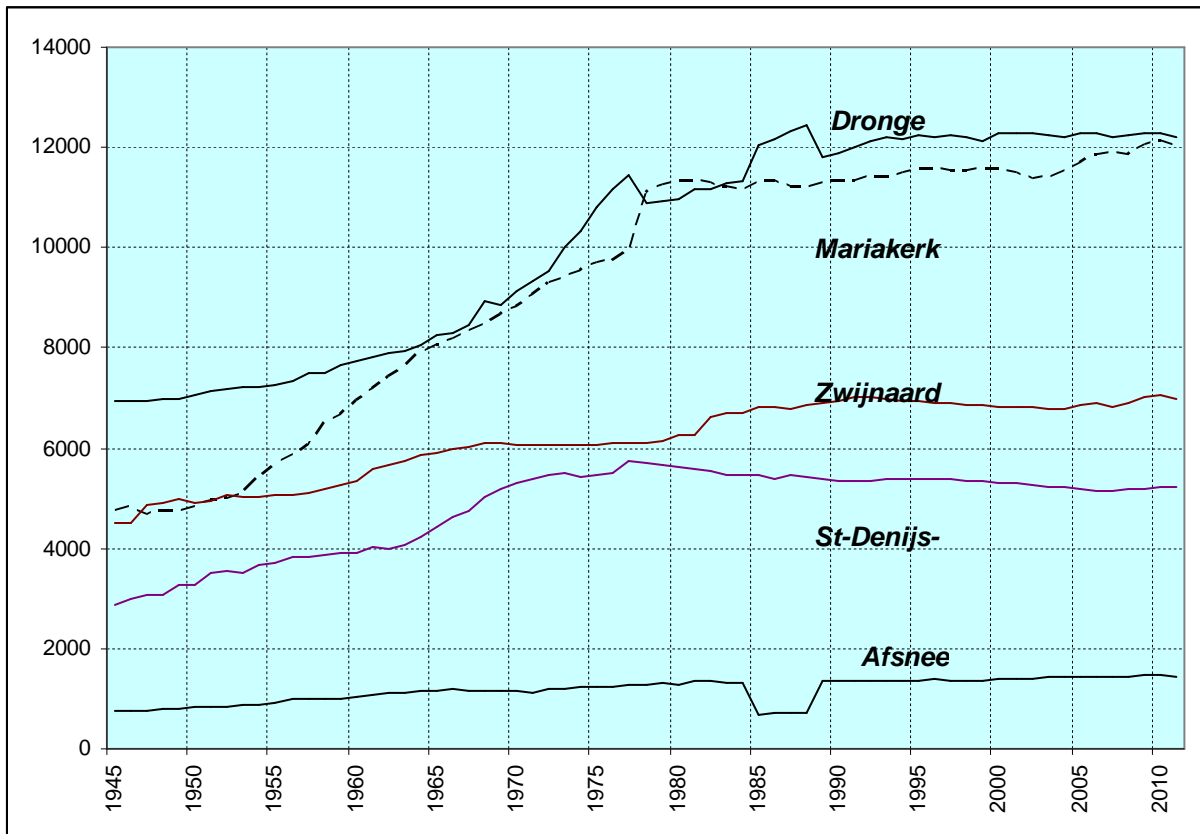

**1.13. Bevolkingsevolutie in de deelgemeente t.o.v. de fusie van 1977 (abs. en proc.)**

DEELGEMEENTE	BELGEN	%	NIET-BELGEN	%	TOTAAL	%
Afsnee	149	11,86%	15	50,00%	164	12,75%
Drongen	681	6,01%	91	84,26%	772	6,75%
Gentbrugge	-1158	-5,61%	1166	303,65%	8	0,04%
Gent-Centrum	-19974	-16,19%	11955	117,24%	-8019	-6,00%
Gent-Kanaalzone	-744	-23,27%	-47	-51,65%	-791	-24,06%
Ledeberg	-1847	-20,09%	1268	309,27%	-579	-6,03%
Mariakerke	1864	19,11%	235	128,42%	2099	21,13%
Oostakker	3930	42,19%	249	175,35%	4179	44,19%
Sint-Amandsberg	-943	-4,15%	1735	233,83%	792	3,38%
Sint-Denijs-Westrem	-608	-10,79%	88	67,69%	-520	-9,02%
Wondelgem	1527	13,79%	584	339,53%	2111	18,77%
Zwijnaarde	708	11,67%	156	300,00%	864	14,12%
<b>Totaal</b>	<b>-16415</b>	<b>-7,03%</b>	<b>17495</b>	<b>138,40%</b>	<b>1080</b>	<b>0,44%</b>

**1.14. Bevolkingsevolutie van de deelgemeenten t.o.v. Gent-Centrum sedert de fusie van 1977**

JAAR	Deelgemeente	%	Gent-Centrum	%	Totaal
1978	112266	46,10	131257	53,90	243523
1979	112207	46,43	129488	53,57	241695
1980	112548	46,90	127411	53,10	239959
1981	112483	47,22	125711	52,78	238194
1982	112432	47,53	124108	52,47	236540
1983	112113	47,63	123288	52,37	235401
1984	111593	47,56	123060	52,44	234653
1985	111594	47,64	122657	52,36	234251
1986	111233	47,64	122277	52,36	233510
1987	111368	47,92	121027	52,08	232395
1988	111283	48,21	119548	51,79	230831
1989	111517	48,33	119245	51,67	230762
1990	111682	48,47	118742	51,53	230424
1991	111748	48,56	118364	51,44	230112
1992	112041	48,76	117758	51,24	229799
1993	112140	49,10	116247	50,90	228387
1994	111917	49,21	115530	50,79	227447
1995	112072	49,49	114364	50,51	226436
1996	112562	49,94	112831	50,06	225393
1997	112349	50,04	112164	49,96	224513
1998	112497	50,23	111486	49,77	223983
1999	113002	50,41	111158	49,59	224160
2000	113443	50,51	111130	49,49	224573
2001	113516	50,21	112567	49,79	226083
2002	113787	49,94	114075	50,06	227862
2003	114275	49,87	114862	50,13	229137
2004	114777	49,74	115957	50,26	230734
2005	115638	49,64	117323	50,36	232961
2006	116398	49,56	118469	50,44	234867
2007	117120	49,41	119880	50,59	237000
2008	118080	49,30	121444	50,70	239524
2009	119690	49,22	123465	50,78	243155
2010	121169	49,11	125550	50,89	246719
<b>2011</b>	<b>121707</b>	<b>49,22</b>	<b>125544</b>	<b>50,78</b>	<b>247251</b>

**1.15. Bevolkingsaantal per leeftijdsklasse per deelgemeente  
(absoluut)**

**a) absoluut (leeftijdsklassen 5 jaar)**

lft		AF	DE	DR	GB	GT	LE	MA	ME	OO	SA	SD	SK	TE	WO	ZW
	M	32	23	298	714	4093	362	327	4	441	881	106	28	4	375	214
	V	32	22	283	682	3976	322	304	8	431	850	116	38	4	389	188
<b>0-4</b>	<b>Totaal</b>	<b>64</b>	<b>45</b>	<b>581</b>	<b>1396</b>	<b>8069</b>	<b>684</b>	<b>631</b>	<b>12</b>	<b>872</b>	<b>1731</b>	<b>222</b>	<b>66</b>	<b>8</b>	<b>764</b>	<b>402</b>
	M	38	22	337	565	3154	261	281	8	387	720	137	47	2	327	167
	V	32	24	289	518	3119	263	298	7	383	698	117	35	2	285	152
<b>5-9</b>	<b>Totaal</b>	<b>70</b>	<b>46</b>	<b>626</b>	<b>1083</b>	<b>6273</b>	<b>524</b>	<b>579</b>	<b>15</b>	<b>770</b>	<b>1418</b>	<b>254</b>	<b>82</b>	<b>4</b>	<b>612</b>	<b>319</b>
	M	49	22	341	555	2816	243	305	11	427	640	138	41	2	346	179
	V	49	12	344	491	2763	228	305	8	425	638	139	30	6	308	167
<b>10-14</b>	<b>Totaal</b>	<b>98</b>	<b>34</b>	<b>685</b>	<b>1046</b>	<b>5579</b>	<b>471</b>	<b>610</b>	<b>19</b>	<b>852</b>	<b>1278</b>	<b>277</b>	<b>71</b>	<b>8</b>	<b>654</b>	<b>346</b>
	M	28	29	396	546	2860	255	330	6	416	660	171	39	10	330	191
	V	36	35	368	525	2843	214	311	2	408	665	153	36	3	317	192
<b>15-19</b>	<b>Totaal</b>	<b>64</b>	<b>64</b>	<b>764</b>	<b>1071</b>	<b>5703</b>	<b>469</b>	<b>641</b>	<b>8</b>	<b>824</b>	<b>1325</b>	<b>324</b>	<b>75</b>	<b>13</b>	<b>647</b>	<b>383</b>
	M	60	36	359	607	4422	264	310	8	368	787	160	32	5	362	213
	V	47	25	321	607	4967	287	303	5	383	726	136	29	4	396	197
<b>20-24</b>	<b>Totaal</b>	<b>107</b>	<b>61</b>	<b>680</b>	<b>1214</b>	<b>9389</b>	<b>551</b>	<b>613</b>	<b>13</b>	<b>751</b>	<b>1513</b>	<b>296</b>	<b>61</b>	<b>9</b>	<b>758</b>	<b>410</b>
	M	26	31	270	701	7522	448	272	6	355	853	125	31	5	384	237
	V	31	34	260	773	7362	518	312	6	339	948	98	26	1	426	215
<b>25-29</b>	<b>Totaal</b>	<b>57</b>	<b>65</b>	<b>530</b>	<b>1474</b>	<b>14884</b>	<b>966</b>	<b>584</b>	<b>12</b>	<b>694</b>	<b>1801</b>	<b>223</b>	<b>57</b>	<b>6</b>	<b>810</b>	<b>452</b>
	M	28	30	303	928	6814	479	330	7	428	1023	105	47	6	460	217
	V	37	24	320	880	5806	460	383	3	493	1006	130	51	4	426	227
<b>30-34</b>	<b>Totaal</b>	<b>65</b>	<b>54</b>	<b>623</b>	<b>1808</b>	<b>12620</b>	<b>939</b>	<b>713</b>	<b>10</b>	<b>921</b>	<b>2029</b>	<b>235</b>	<b>98</b>	<b>10</b>	<b>886</b>	<b>444</b>
	M	40	30	370	736	5224	361	357	6	458	946	142	44	6	390	206
	V	41	39	387	699	4138	301	370	9	463	901	144	42	7	396	191
<b>35-39</b>	<b>Totaal</b>	<b>81</b>	<b>69</b>	<b>757</b>	<b>1435</b>	<b>9362</b>	<b>662</b>	<b>727</b>	<b>15</b>	<b>921</b>	<b>1847</b>	<b>286</b>	<b>86</b>	<b>13</b>	<b>786</b>	<b>397</b>
	M	52	34	385	686	4373	300	390	10	553	852	178	48	7	438	208
	V	49	27	411	686	3633	260	386	7	552	817	169	44	4	458	213
<b>40-44</b>	<b>Totaal</b>	<b>101</b>	<b>61</b>	<b>796</b>	<b>1372</b>	<b>8006</b>	<b>560</b>	<b>776</b>	<b>17</b>	<b>1105</b>	<b>1669</b>	<b>347</b>	<b>92</b>	<b>11</b>	<b>896</b>	<b>421</b>
	M	51	34	448	729	3809	308	483	11	578	804	188	59	9	535	262
	V	58	42	476	763	3460	291	467	9	547	859	204	57	10	530	284
<b>45-49</b>	<b>Totaal</b>	<b>109</b>	<b>76</b>	<b>924</b>	<b>1492</b>	<b>7269</b>	<b>599</b>	<b>950</b>	<b>20</b>	<b>1125</b>	<b>1663</b>	<b>392</b>	<b>116</b>	<b>19</b>	<b>1065</b>	<b>546</b>
	M	62	52	466	717	3593	242	453	6	520	816	175	53	6	504	263
	V	69	44	485	736	3447	243	469	5	482	784	213	33	5	497	281
<b>50-54</b>	<b>Totaal</b>	<b>131</b>	<b>96</b>	<b>951</b>	<b>1453</b>	<b>7040</b>	<b>485</b>	<b>922</b>	<b>11</b>	<b>1002</b>	<b>1600</b>	<b>388</b>	<b>86</b>	<b>11</b>	<b>1001</b>	<b>544</b>
	M	53	44	425	622	3220	230	396	4	398	673	153	32	5	445	225
	V	52	26	476	623	3215	239	424	6	444	728	154	33	4	434	234
<b>55-59</b>	<b>Totaal</b>	<b>105</b>	<b>70</b>	<b>901</b>	<b>1245</b>	<b>6435</b>	<b>469</b>	<b>820</b>	<b>10</b>	<b>842</b>	<b>1401</b>	<b>307</b>	<b>65</b>	<b>9</b>	<b>879</b>	<b>459</b>
	M	59	19	419	545	2790	197	371	3	355	557	149	31	4	416	222
	V	42	14	458	561	2858	206	423	10	336	540	179	31	4	422	228
<b>60-64</b>	<b>Totaal</b>	<b>101</b>	<b>33</b>	<b>877</b>	<b>1106</b>	<b>5648</b>	<b>403</b>	<b>794</b>	<b>13</b>	<b>691</b>	<b>1097</b>	<b>328</b>	<b>62</b>	<b>8</b>	<b>838</b>	<b>450</b>
	M	42	15	398	433	2167	183	338	6	271	465	114	24	3	356	159
	V	53	8	357	507	2625	177	376	6	279	535	147	24	7	395	147
<b>65-69</b>	<b>Totaal</b>	<b>95</b>	<b>23</b>	<b>755</b>	<b>940</b>	<b>4792</b>	<b>360</b>	<b>714</b>	<b>12</b>	<b>550</b>	<b>1000</b>	<b>261</b>	<b>48</b>	<b>10</b>	<b>751</b>	<b>306</b>
	M	24	8	291	338	1808	124	283	7	229	345	115	19	9	336	155
	V	26	11	303	437	2299	140	348	8	250	453	148	21	6	337	189
<b>70-74</b>	<b>Totaal</b>	<b>50</b>	<b>19</b>	<b>594</b>	<b>775</b>	<b>4107</b>	<b>264</b>	<b>631</b>	<b>15</b>	<b>479</b>	<b>798</b>	<b>263</b>	<b>40</b>	<b>15</b>	<b>673</b>	<b>344</b>
	M	27	17	236	342	1570	101	267	8	196	326	135	14	6	271	133
	V	40	20	278	448	2468	155	314	8	275	502	181	29	9	359	161
<b>75-79</b>	<b>Totaal</b>	<b>67</b>	<b>37</b>	<b>514</b>	<b>790</b>	<b>4038</b>	<b>256</b>	<b>581</b>	<b>16</b>	<b>471</b>	<b>828</b>	<b>316</b>	<b>43</b>	<b>15</b>	<b>630</b>	<b>294</b>
	M	21	10	160	268	1141	72	191	4	156	256	119	13	2	170	96
	V	25	13	206	419	2163	148	276	3	206	430	166	20	5	239	129
<b>80-84</b>	<b>Totaal</b>	<b>46</b>	<b>23</b>	<b>366</b>	<b>687</b>	<b>3304</b>	<b>220</b>	<b>467</b>	<b>7</b>	<b>362</b>	<b>686</b>	<b>285</b>	<b>33</b>	<b>7</b>	<b>409</b>	<b>225</b>
	M	13	9	73	152	623	37	91	3	77	141	56	2	3	73	56
	V	16	7	129	285	1433	71	126	0	206	274	101	8	2	130	107
<b>85-89</b>	<b>Totaal</b>	<b>29</b>	<b>16</b>	<b>202</b>	<b>437</b>	<b>2056</b>	<b>108</b>	<b>217</b>	<b>3</b>	<b>283</b>	<b>415</b>	<b>157</b>	<b>10</b>	<b>5</b>	<b>203</b>	<b>163</b>
	M	5	0	19	47	207	11	16	0	24	21	15	0	0	22	10
	V	4	1	42	110	589	21	41	1	70	100	46	2	0	52	43
<b>90-94</b>	<b>Totaal</b>	<b>9</b>	<b>1</b>	<b>61</b>	<b>157</b>	<b>796</b>	<b>32</b>	<b>57</b>	<b>1</b>	<b>94</b>	<b>121</b>	<b>61</b>	<b>2</b>	<b>0</b>	<b>74</b>	<b>53</b>
	M	1	0	8	6	39	1	2	0	3	5	2	0	0	3	3
	V	0	1	18	36	136	2	6	0	23	24	19	1	0	19	21
<b>95+</b>	<b>Totaal</b>	<b>1</b>	<b>1</b>	<b>26</b>	<b>42</b>	<b>175</b>	<b>3</b>	<b>8</b>	<b>0</b>	<b>26</b>	<b>29</b>	<b>21</b>	<b>1</b>	<b>0</b>	<b>22</b>	<b>24</b>

**b) absoluut (leeftijdsklassen 0-19, 20-64 en 65+)**

lt	G	AF	DE	DR	GB	GT	LE	MA	ME	OO	SA	SD	SK	TE	WO	ZW
<b>0-19</b>	m	147	96	1372	2380	12923	1121	1243	29	1671	2901	552	155	18	1378	751
	v	149	93	1284	2216	12701	1027	1218	25	1647	2851	525	139	15	1299	699
	t	<b>296</b>	<b>189</b>	<b>2656</b>	<b>4596</b>	<b>25624</b>	<b>2148</b>	<b>2461</b>	<b>54</b>	<b>3318</b>	<b>5752</b>	<b>1077</b>	<b>294</b>	<b>33</b>	<b>2677</b>	<b>1450</b>
%	m	20,7%	20,6%	22,9%	23,2%	20,8%	25,0%	21,5%	24,6%	25,2%	24,6%	22,2%	25,7%	19,1%	21,1%	22,0%
	v	20,2%	21,7%	20,7%	20,5%	20,1%	22,6%	19,5%	22,5%	23,5%	22,8%	19,0%	23,6%	17,2%	19,1%	19,6%
	t	<b>20,4%</b>	<b>21,1%</b>	<b>21,7%</b>	<b>21,9%</b>	<b>20,4%</b>	<b>23,8%</b>	<b>20,4%</b>	<b>23,6%</b>	<b>24,3%</b>	<b>23,7%</b>	<b>20,5%</b>	<b>24,6%</b>	<b>18,2%</b>	<b>20,0%</b>	<b>20,8%</b>
<b>20-64</b>	m	431	310	3445	6271	41767	2829	3362	61	4013	7311	1375	377	53	3934	2053
	v	426	275	3594	6328	38886	2805	3537	60	4039	7309	1427	346	43	3985	2070
	t	<b>857</b>	<b>585</b>	<b>7039</b>	<b>12599</b>	<b>80653</b>	<b>5634</b>	<b>6899</b>	<b>121</b>	<b>8052</b>	<b>14620</b>	<b>2802</b>	<b>723</b>	<b>96</b>	<b>7919</b>	<b>4123</b>
%	m	60,6%	66,7%	57,4%	61,3%	67,1%	63,2%	58,0%	51,7%	60,4%	62,1%	55,4%	62,4%	56,4%	60,1%	60,1%
	v	57,6%	64,1%	57,9%	58,7%	61,4%	61,7%	56,7%	54,1%	57,7%	58,6%	51,7%	58,6%	49,4%	58,5%	58,0%
	t	<b>59,1%</b>	<b>65,4%</b>	<b>57,6%</b>	<b>59,9%</b>	<b>64,2%</b>	<b>62,4%</b>	<b>57,3%</b>	<b>52,8%</b>	<b>59,1%</b>	<b>60,3%</b>	<b>53,4%</b>	<b>60,6%</b>	<b>53,0%</b>	<b>59,3%</b>	<b>59,1%</b>
<b>65+</b>	m	133	59	1185	1586	7555	529	1188	28	956	1559	556	72	23	1231	612
	v	164	61	1333	2242	11713	714	1487	26	1309	2318	808	105	29	1531	797
	t	<b>297</b>	<b>120</b>	<b>2518</b>	<b>3828</b>	<b>19268</b>	<b>1243</b>	<b>2675</b>	<b>54</b>	<b>2265</b>	<b>3877</b>	<b>1364</b>	<b>177</b>	<b>52</b>	<b>2762</b>	<b>1409</b>
%	m	18,7%	12,7%	19,7%	15,5%	12,1%	11,8%	20,5%	23,7%	14,4%	13,2%	22,4%	11,9%	24,5%	18,8%	17,9%
	v	22,2%	14,2%	21,5%	20,8%	18,5%	15,7%	23,8%	23,4%	18,7%	18,6%	29,3%	17,8%	33,3%	22,5%	22,3%
	t	<b>20,5%</b>	<b>13,4%</b>	<b>20,6%</b>	<b>18,2%</b>	<b>15,3%</b>	<b>13,8%</b>	<b>22,2%</b>	<b>23,6%</b>	<b>16,6%</b>	<b>16,0%</b>	<b>26,0%</b>	<b>14,8%</b>	<b>28,7%</b>	<b>20,7%</b>	<b>20,2%</b>

**1.16. Bevolkingsdichtheid per deelgemeente (inw/km<sup>2</sup>)**

<b>Deelgemeente</b>	<b>oppervlakte</b>	<b>Bevolkingsdichtheid</b>
Afsnee	3,95 km <sup>2</sup>	367,09
Drongen	27,43 km <sup>2</sup>	445,24
Gent	70,34 km <sup>2</sup>	1784,82
Gentbrugge	7,86 km <sup>2</sup>	2674,68
Ledeberg	1,09 km <sup>2</sup>	8279,82
Mariakerke	5,20 km <sup>2</sup>	2314,42
Oostakker	10,47 km <sup>2</sup>	1302,29
Sint-Amandsberg	5,99 km <sup>2</sup>	4047,91
Sint-Denijs-Westrem	6,24 km <sup>2</sup>	840,22
Wondelgem	5,82 km <sup>2</sup>	2295,02
Zwijnaarde	12,04 km <sup>2</sup>	579,90
<b>Totaal</b>	<b>156,43 km<sup>2</sup></b>	<b>1580,59</b>



## 1.17. Migraties per deelgemeente 2011

### a) Geboorten :

Deelgemeente	Belgen			Niet-Belgen			Totaal		
	M	V	Totaal	M	V	Totaal	M	V	Totaal
Afsnee	6	7	13	0	0	0	6	7	13
Desteldonk	7	6	13	0	0	0	7	6	13
Drongen	67	45	112	0	0	0	67	45	112
Gentbrugge	135	145	280	14	15	29	149	160	309
Gent-Centrum	772	740	1512	186	205	391	958	945	1903
Ledeberg	72	51	123	12	14	26	84	65	149
Mariakerke	50	60	110	2	3	5	52	63	115
Oostakker	88	83	171	7	0	7	95	83	178
Sint-Amandsberg	153	161	314	16	23	39	169	184	353
Sint-Denijs-Westrem	24	20	44	2	0	2	26	20	46
Sint-Kruis-Winkel	3	11	14	0	0	0	3	11	14
Terdonk	1	1	2	0	0	0	1	1	2
Wondelgem	74	76	150	12	5	17	86	81	167
Zwijnaarde	42	31	73	1	1	2	43	32	75
<b>Totaal</b>	<b>1494</b>	<b>1437</b>	<b>2931</b>	<b>252</b>	<b>266</b>	<b>518</b>	<b>1746</b>	<b>1703</b>	<b>3449</b>

### b) Overlijdens :

Deelgemeente	Belgen			Niet-Belgen			Totaal		
	M	V	Totaal	M	V	Totaal	M	V	Totaal
Afsnee	11	6	17	0	0	0	11	6	17
Desteldonk	1	4	5	0	0	0	1	4	5
Drongen	53	51	104	1	1	2	54	52	106
Gentbrugge	92	110	202	3	2	5	95	112	207
Gent-Centrum	512	559	1071	27	33	60	539	592	1131
Ledeberg	29	22	51	3	0	3	32	22	54
Mariakerke	65	26	91	0	0	0	65	26	91
Oostakker	60	67	127	0	0	0	60	67	127
Sint-Amandsberg	88	109	197	3	5	8	91	114	205
Sint-Denijs-Westrem	28	30	58	0	0	0	28	30	58
Sint-Kruis-Winkel	4	3	7	0	0	0	4	3	7
Terdonk	2	1	3	0	0	0	2	1	3
Wondelgem	50	59	109	3	2	5	53	61	114
Zwijnaarde	36	36	72	1	1	2	37	37	74
<b>Totaal</b>	<b>1031</b>	<b>1083</b>	<b>2114</b>	<b>41</b>	<b>44</b>	<b>85</b>	<b>1072</b>	<b>1127</b>	<b>2199</b>

**c) Aankomsten (van buiten Gent):**

Deelgemeente	Belgen			Niet-Belgen			Totaal			
	M	V	Totaal	M	V	Totaal	M	V	Totaal	%
Afsnee	14	14	28	4	3	7	18	17	35	0,27%
Desteldonk	24	15	39	1	0	1	25	15	40	0,31%
Drongen	142	146	288	8	9	17	150	155	305	2,38%
Gentbrugge	281	251	532	108	92	200	389	343	732	5,72%
Gent-Centrum	2850	2533	5383	1770	1684	3454	4620	4217	8837	68,98%
Ledeberg	145	132	277	102	91	193	247	223	470	3,67%
Mariakerke	88	104	192	19	21	40	107	125	232	1,81%
Mendonk	1	1	2	0	0	0	1	1	2	0,02%
Oostakker	163	182	345	38	20	58	201	202	403	3,15%
Sint-Amandsberg	268	294	562	162	132	294	430	426	856	6,68%
Sint-Denijs-Westrem	69	83	152	19	15	34	88	98	186	1,45%
Sint-Kruis-Winkel	23	20	43	2	0	2	25	20	45	0,35%
Terdonk	4	1	5	0	0	0	4	1	5	0,04%
Wondelgem	182	171	353	45	46	91	227	217	444	3,47%
Zwijnaarde	95	94	189	14	15	29	109	109	218	1,70%
<b>Totaal</b>	<b>4349</b>	<b>4041</b>	<b>8390</b>	<b>2292</b>	<b>2128</b>	<b>4420</b>	<b>6641</b>	<b>6169</b>	<b>12810</b>	<b>100,00%</b>

**d) Vertrekken (naar buiten Gent):**

Deelgemeente	Belgen			Niet-Belgen			Totaal			
	M	V	Totaal	M	V	Totaal	M	V	Totaal	%
Afsnee	24	28	52	0	1	1	24	29	53	0,35%
Desteldonk	22	22	44	0	0	0	22	22	44	0,29%
Drongen	213	223	436	8	10	18	221	233	454	3,04%
Gentbrugge	468	454	922	83	65	148	551	519	1070	7,15%
Gent-Centrum	3383	2906	6289	1769	1549	3318	5152	4455	9607	62,43%
Ledeberg	259	230	489	88	69	157	347	299	646	4,32%
Mariakerke	191	217	408	18	22	40	209	239	448	3,00%
Mendonk	3	6	9	0	0	0	3	6	9	0,06%
Oostakker	239	216	455	22	12	34	261	228	489	3,27%
Sint-Amandsberg	392	385	777	179	116	295	571	501	1072	7,17%
Sint-Denijs-Westrem	109	112	221	11	18	29	120	130	250	1,67%
Sint-Kruis-Winkel	26	31	57	4	3	7	30	34	64	0,43%
Terdonk	4	7	11	0	0	0	4	7	11	0,07%
Wondelgem	290	286	576	48	39	87	338	325	663	4,43%
Zwijnaarde	178	137	315	14	17	31	192	154	346	2,31%
<b>Totaal</b>	<b>5801</b>	<b>5260</b>	<b>11061</b>	<b>2244</b>	<b>1921</b>	<b>4165</b>	<b>8045</b>	<b>7181</b>	<b>15226</b>	<b>100,00%</b>

**1.18. Verhuizingen binnen Gent per deelgemeente 2011**

NAAR VAN	AF	DE	DR	GB	GT	LE	MA	ME	OO	SA	SD	SK	TE	WO	ZW	Totaal
AF	13		11		14						3	1			2	<b>44</b>
DE		10	1		16				7	3						<b>37</b>
DR	8		208	21	115	3	15	2	2	16	4			18	11	<b>423</b>
GB			18	488	445	132	21		36	119	8	1		53	27	<b>1348</b>
GT	32	18	184	687	9045	419	301		210	813	125	9	1	579	180	<b>12603</b>
LE	4		1	185	326	284	10		13	49	11	1		16	5	<b>905</b>
MA	1	1	16	12	211	5	146		10	21	6			119	8	<b>556</b>
ME				3	3									3		<b>9</b>
OO	1	10	9	13	107	6	3		255	73	2	2		12	2	<b>495</b>
SA	1	6	24	127	568	35	42		155	676	11	3		36	12	<b>1696</b>
SD	4		2	8	67	11	4		1	4	90			3	5	<b>199</b>
SK			1		2				2	1	1	4		1	1	<b>13</b>
TE					3		2						1			<b>6</b>
WO			12	27	225	8	59		15	20	4			302	5	<b>677</b>
ZW			8	17	117	15	2		8	12	11			8	142	<b>340</b>
<b>Totaal</b>	<b>64</b>	<b>45</b>	<b>495</b>	<b>1588</b>	<b>11264</b>	<b>918</b>	<b>605</b>	<b>2</b>	<b>714</b>	<b>1807</b>	<b>276</b>	<b>21</b>	<b>2</b>	<b>1150</b>	<b>400</b>	<b>19351</b>

## **2. Natuurlijke groei van de bevolking**

### **2.1. Componenten van de loop van de bevolking**

#### **Geboorten (wettelijke bevolking)**

	<b>mannen</b>	<b>vrouwen</b>	<b>totaal</b>
- Belgen :			
- geboren in de Stad Gent	1437	1405	2842
- geboren in een andere gemeente	52	27	79
- geboren in het buitenland	5	5	10
totaal :	1494	1437	2931
- Niet-Belgen :			
- geboren in de Stad Gent	249	265	514
- geboren in een andere gemeente	3	1	4
- geboren in het buitenland	0	0	0
totaal :	252	266	518
<b>totaal aantal geboorten :</b>	<b>1746</b>	<b>1703</b>	<b>3449</b>

#### **Overlijdens (wettelijke bevolking) :**

	<b>mannen</b>	<b>vrouwen</b>	<b>totaal</b>
- Belgen :			
- overleden in de Stad Gent	974	1048	2022
- overleden in een andere gemeente	40	33	73
- overleden in het buitenland	17	2	19
totaal :	1031	1083	2114
- Niet-Belgen :			
- overleden in de Stad Gent	35	35	70
- overleden in een andere gemeente	1	0	1
- overleden in het buitenland	5	9	14
totaal :	41	44	85
<b>totaal aantal overlijdens :</b>	<b>1072</b>	<b>1127</b>	<b>2199</b>

	<b>mannen</b>	<b>vrouwen</b>	<b>totaal</b>
<b><u>Natuurlijke groei :</u></b> <b>(geboorten - overlijdens)</b>	674	576	1250

### 2.1.1. Evolutie van de natuurlijke groei (absoluut)

	geboorten	sterften	natuurlijke groei
1966	2304	2443	-139
1967	2291	2297	-6
1968	2249	2486	-237
1969	2101	2409	-308
1970	2161	2360	-199
1971	2078	2280	-202
1972	1912	2194	-282
1973	1838	2256	-418
1974	1830	2299	-469
1975	1793	2146	-353
1976	1830	2095	-265
1977	3011	3213	-202
1978	3032	3416	-384
1979	3001	3069	-68
1980	2990	3329	-339
1981	2868	3132	-264
1982	2736	3106	-370
1983	2627	3140	-513
1984	2580	3030	-450
1985	2587	3091	-504
1986	2675	2965	-290
1987	2739	2864	-125
1988	2730	2786	-56
1989	2844	2723	121
1990	2879	2652	227
1991	3094	2619	475
1992	2936	2623	313
1993	2807	2738	69
1994	2787	2610	177
1995	2717	2591	126
1996	2748	2516	232
1997	2680	2577	103
1998	2594	2464	130
1999	2611	2457	154
2000	2692	2508	184
2001	2614	2449	165
2002	2610	2444	166
2003	2617	2458	159
2004	2931	2373	558
2005	3002	2331	671
2006	3072	2220	852
2007	3050	2317	733
2008	3335	2298	1037
2009	3444	2304	1140
2010	3503	2350	1153
<b>2011</b>	<b>3449</b>	<b>2199</b>	<b>1250</b>

natuurlijke groei = geboorten - overlijdens

### 2.1.2. Evolutie van de natuurlijke groei (abs.)

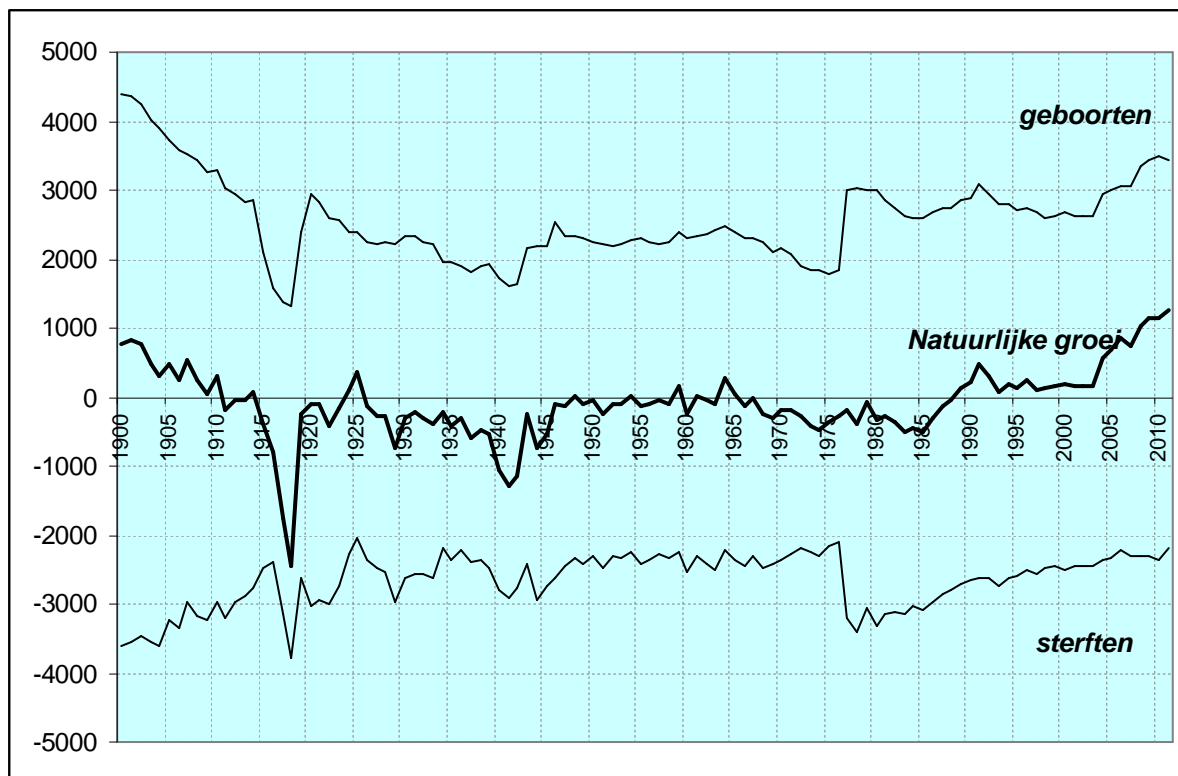

## 2.2. Geboortevolutie en vruchtbaarheid

### 2.2.1. Aantal geboorten naar geslacht. Bruto-geboortecijfer (in promille).

jaar	jongens	meisjes	totaal	bruto-geb.cijfer
1970	1104	1057	2161	14.52
1971	1089	989	2078	14.02
1972	1011	901	1912	13.08
1973	915	923	1838	12.72
1974	932	898	1830	12.70
1975	958	835	1793	12.58
1976	946	884	1830	13.09
1977	1539	1472	3011	12.23
1978	1553	1479	3032	12.45
1979	1560	1441	3001	12.42
1980	1515	1475	2990	12.46
1981	1502	1366	2868	12.07
1982	1370	1366	2736	11.57
1983	1322	1305	2627	11.16
1984	1339	1241	2580	10.99
1985	1330	1257	2587	11.04
1986	1394	1281	2675	11.44
1987	1404	1335	2739	11.77
1988	1404	1326	2730	11.82
1989	1448	1396	2844	12.32
1990	1517	1362	2879	12.49
1991	1584	1510	3094	13.45
1992	1515	1421	2936	12.78
1993	1451	1356	2807	12.29
1994	1391	1396	2787	12.25
1995	1375	1342	2717	12.00
1996	1432	1316	2748	12.19
1997	1360	1320	2680	11.94
1998	1322	1272	2594	11.58
1999	1350	1261	2611	11.65
2000	1355	1337	2692	11.99
2001	1371	1243	2614	11.56
2002	1317	1293	2610	11.45
2003	1330	1287	2617	11.42
2004	1450	1481	2931	12,70
2005	1543	1459	3002	12,89
2006	1573	1499	3072	13,08
2007	1560	1490	3050	12,87
2008	1664	1671	3335	13,92
2009	1769	1675	3444	14,16
2010	1821	1682	3503	14,20
2011	1746	1703	3449	13,95

Bruto-geboortecijfer = aantal geboorten t.o.v. het aantal inwoners

**2.2.2. Aantal geboorten en bruto-geboortecijfer (in promille) :  
Belgen, Niet-Belgen en totale bevolking**

jaar	aantal			promille		
	Belgen	Vre.	Totaal	Belgen	Vre.	Totaal
1991	2658	436	3094	12,49	25,14	13,45
1992	2586	350	2936	12,20	19,68	12,78
1993	2472	335	2807	11,73	18,96	12,29
1994	2446	341	2787	11,65	19,57	12,25
1995	2421	296	2717	11,57	17,19	12,00
1996	2453	295	2748	11,77	17,30	12,19
1997	2450	230	2680	11,80	13,65	11,94
1998	2352	242	2594	11,34	14,61	11,58
1999	2371	240	2611	11,46	13,94	11,65
2000	2414	278	2692	11,56	17,56	11,99
2001	2442	172	2614	11,55	11,79	11,56
2002	2447	163	2610	11,49	10,91	11,45
2003	2455	162	2617	11,50	10,34	11,42
2004	2714	217	2931	12,65	13,45	12,70
2005	2777	225	3002	12,91	12,55	12,89
2006	2797	275	3072	12,96	14,49	13,08
2007	2747	303	3050	12,74	14,18	12,87
2008	2958	377	3335	13,70	15,95	13,92
2009	3020	424	3444	13,93	16,10	14,16
2010	3018	485	3503	13,87	16,63	14,20
2011	2931	518	3449	13,50	17,19	13,95



## 2.3. Overlijdens en Sterftcijfer

### 2.3.1. Aantal overlijdens naar geslacht. Bruto-sterftcijfer (in promille).

jaar	mannen	vrouwen	totaal	bruto-st.cijfer
1970	1181	1179	2360	15.85
1971	1172	1108	2280	15.39
1972	1160	1034	2194	15.00
1973	1204	1052	2256	15.62
1974	1171	1128	2299	15.95
1975	1134	1012	2146	15.05
1976	1074	1021	2095	14.98
1977	1668	1545	3213	13.05
1978	1753	1663	3416	14.03
1979	1572	1497	3069	12.70
1980	1729	1600	3329	13.87
1981	1617	1515	3132	13.18
1982	1638	1468	3106	13.13
1983	1614	1526	3140	13.34
1984	1571	1459	3030	12.91
1985	1553	1538	3091	13.20
1986	1500	1465	2965	12.68
1987	1447	1417	2864	12.31
1988	1425	1361	2786	12.06
1989	1387	1336	2723	11.80
1990	1370	1282	2652	11.51
1991	1321	1298	2619	11.38
1992	1359	1264	2623	11.41
1993	1319	1419	2738	11.99
1994	1313	1297	2610	11.48
1995	1320	1271	2591	11.44
1996	1312	1204	2516	11.16
1997	1256	1321	2577	11.48
1998	1194	1270	2464	11.00
1999	1217	1240	2457	10.96
2000	1245	1263	2508	11.17
2001	1229	1220	2449	10.83
2002	1194	1250	2444	10.73
2003	1204	1254	2458	10.73
2004	1179	1194	2373	10.28
2005	1173	1158	2331	10.01
2006	1085	1135	2220	9,45
2007	1141	1176	2317	9,78
2008	1090	1208	2298	9,59
2009	1166	1138	2304	9,48
2010	1103	1247	2350	9,53
2011	1072	1127	2199	8,89

$$\text{Bruto-sterftcijfer} = \frac{\text{aantal overlijdens}}{\text{totale bevolking}} \times 1000$$

**2.3.2. Aantal overlijdens en bruto-sterftcijfer (in promille) :  
Belgen, Niet-Belgen en totale bevolking.**

jaar	aantal			promille		
	Belgen	Vre.	Totaal	Belgen	Vre.	Totaal
1991	2553	66	2619	12,00	3,81	11,38
1992	2540	83	2623	11,98	4,67	11,41
1993	2682	56	2738	12,73	3,17	11,99
1994	2549	61	2610	12,14	3,50	11,48
1995	2526	65	2591	12,07	3,78	11,44
1996	2459	57	2516	11,80	3,34	11,16
1997	2512	65	2577	12,10	3,86	11,48
1998	2396	68	2464	11,55	4,10	11,00
1999	2395	62	2457	11,57	3,60	10,96
2000	2443	65	2508	11,70	4,11	11,17
2001	2383	66	2449	11,27	4,52	10,83
2002	2376	68	2444	11,16	4,55	10,73
2003	2399	59	2458	11,24	3,76	10,73
2004	2309	64	2373	10,76	3,97	10,28
2005	2245	86	2331	10,44	4,80	10,01
2006	2147	73	2220	9,95	3,85	9,45
2007	2250	67	2317	10,43	3,14	9,78
2008	2220	78	2298	10,28	3,30	9,59
2009	2236	68	2304	10,31	2,58	9,48
2010	2278	72	2350	10,47	2,47	9,53
<b>2011</b>	<b>2114</b>	<b>85</b>	<b>2199</b>	<b>9,74</b>	<b>2,82</b>	<b>8,89</b>

**2.3.3. Leeftijdsspecifieke sterftcijfers\* (in promille)  
per geslacht. Jaar 2011**

Leeftijdsklasse	mannen	vrouwen
0-4	0,8	0,5
5-9	0,2	0
10-14	0	0,3
15-19	0,6	0
20-24	0,9	0,1
25-29	0,5	0,4
30-34	0,4	0,2
35-39	0,9	0,4
40-44	1,5	1,2
45-49	2,6	1,2
50-54	4,5	3,3
55-59	7,1	4,5
60-64	11,9	5,4
65-69	16,3	9,0
70-74	29,3	15,3
75-79	44,1	23,6
80-84	70,2	45,6
85-89	123,5	98,4
90-94	211,6	153,3
95-99	507,7	276,5
100+	250,0	357,1

\* =  $\frac{\text{aantal overlijdens in een leeftijdsklasse}}{\text{aantal inwoners van die leeftijdsklasse}} \times 1000$

### 2.3.4. Mediane leeftijd(\*) bij overlijden, per geslacht

jaar	Mannen	Vrouwen
1986	75	80,7
1987	74,9	80,8
1988	74,5	80,4
1989	75,3	81,1
1990	75,2	81,2
1991	75	81,7
1992	74,9	81,7
1993	75	82,6
1994	74,5	81,9
1995	74,8	81,9
1996	74	82,3
1997	75	83
1998	75,2	82
1999	75,5	83,1
2000	76	82,6
2001	76,2	83,1
2002	75,5	82,6
2003	76,7	83,3
2004	76,5	83,4
2005	75,4	80,6
2006	77,8	83,6
2007	77	83,5
2008	76,4	81,2
2009	77,3	84,8
2010	78	84,9
2011	78,3	84,6

### 2.3.5. Mediane leeftijd (\*) bij overlijden, per geslacht (staafdiagram)

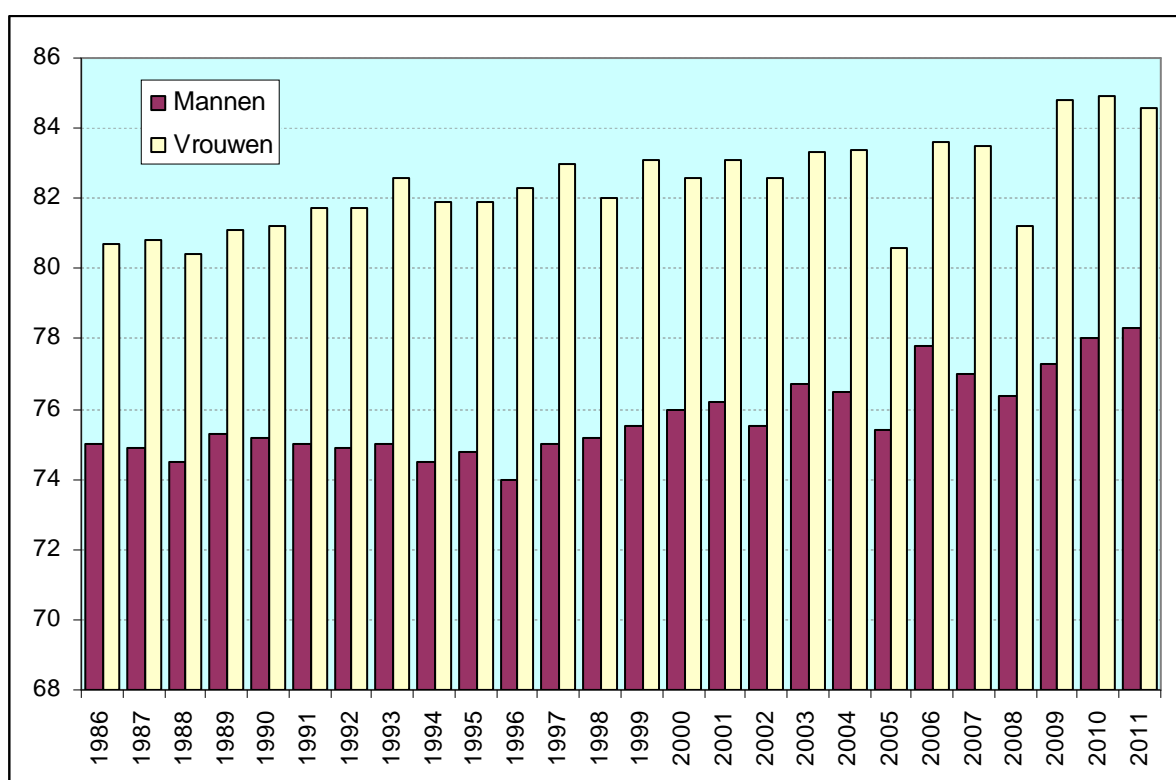

\* = schatting van de levensverwachting bij geboorte gedurende een bepaald jaar

**2.3.6. Bruto-geboortecijfer (CBR) en Bruto-sterftecijfer (CDR) in promille**

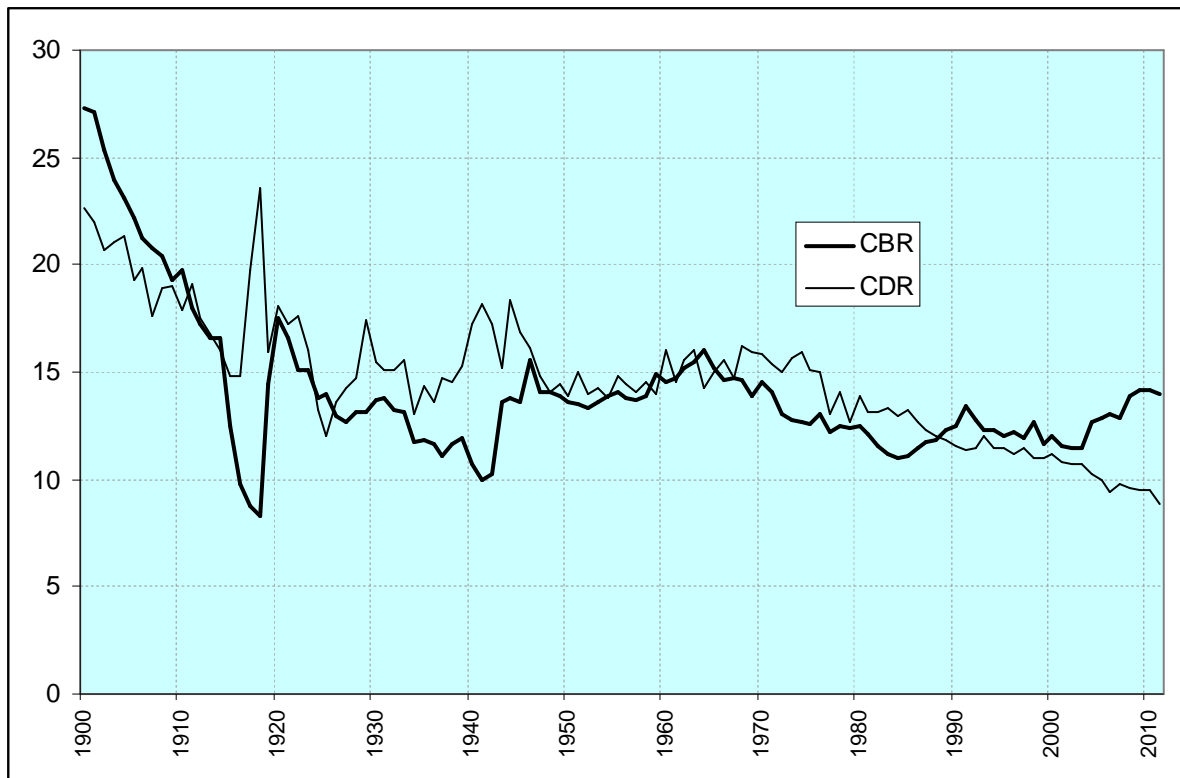

CBR = aantal geboorten t.o.v. de totale bevolking (in promille)  
CDR = aantal overlijdens t.o.v. de totale bevolking (in promille)

### 3. Huwelijken en echtscheidingen

#### 3.1. Aantal huwelijken en echtscheidingen

jaar	huwelijken	echtscheidingen
1965	1225	170
1966	1214	165
1967	1188	149
1968	1126	167
1969	1168	187
1970	1088	177
1971	1095	189
1972	1111	216
1973	1091	246
1974	1047	290
1975	1020	357
1976	995	396
1977	1736	499
1978	1603	517
1979	1628	520
1980	1562	547
1981	1537	552
1982	1497	568
1983	1498	590
1984	1470	594
1985	1475	588
1986	1398	552
1987	1402	600
1988	1422	652
1989	1454	628
1990	1607	566
1991	1458	673
1992	1415	671
1993	1274	617
1994	1234	596
1995	1246	899
1996	1215	831
1997	1109	668
1998	999	697
1999	965	685
2000	971	672
2001	963	668
2002	1016	706
2003	1081	741
2004	1116	664
2005	1013	717
2006	1155	624
2007	1129	701
2008	1201	690
2009	1105	671
2010	1103	556
2011	1107	639

**3.2. Bruto-huwelijkscijfer (BHC) en bruto-echtscheidingscijfer (BEC) in promille (t.o.v. de totale bevolking)**

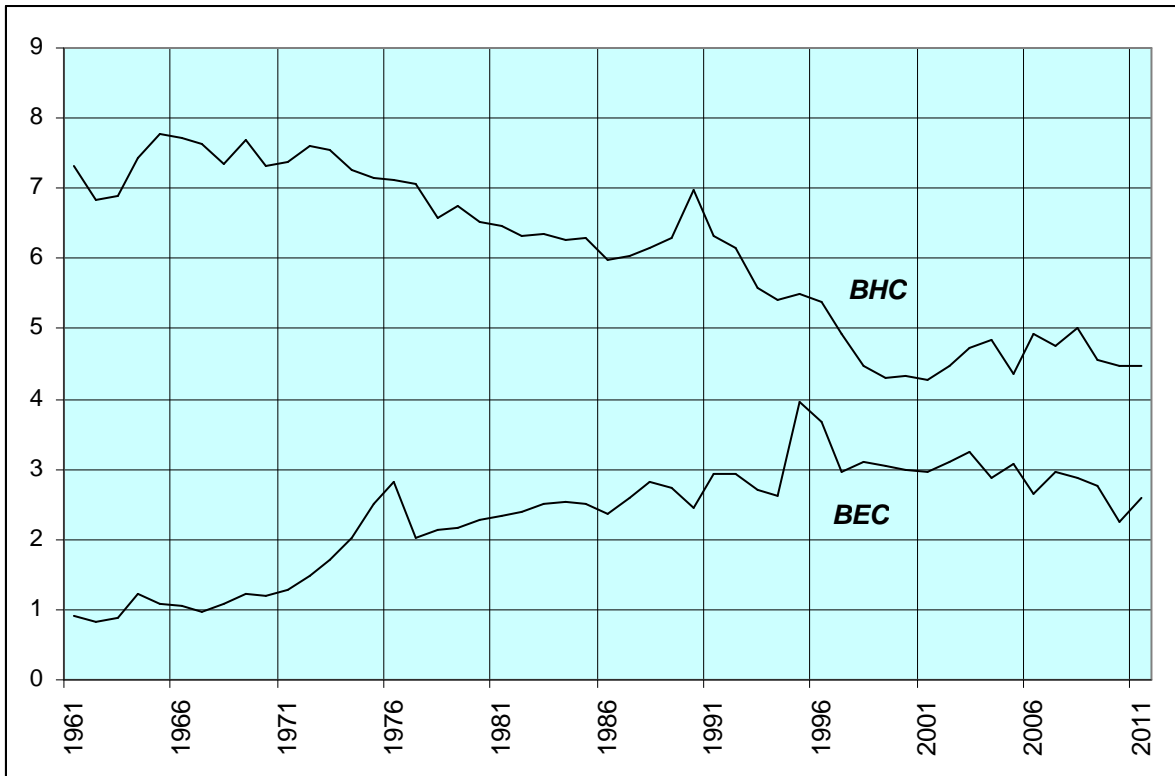

BHC= (hwl/totale bevolking) X 1000

BEC= (es/totale bevolking) X 1000

**3.3. Verhouding van het aantal echtscheidingen tot het aantal huwelijken (in %)**

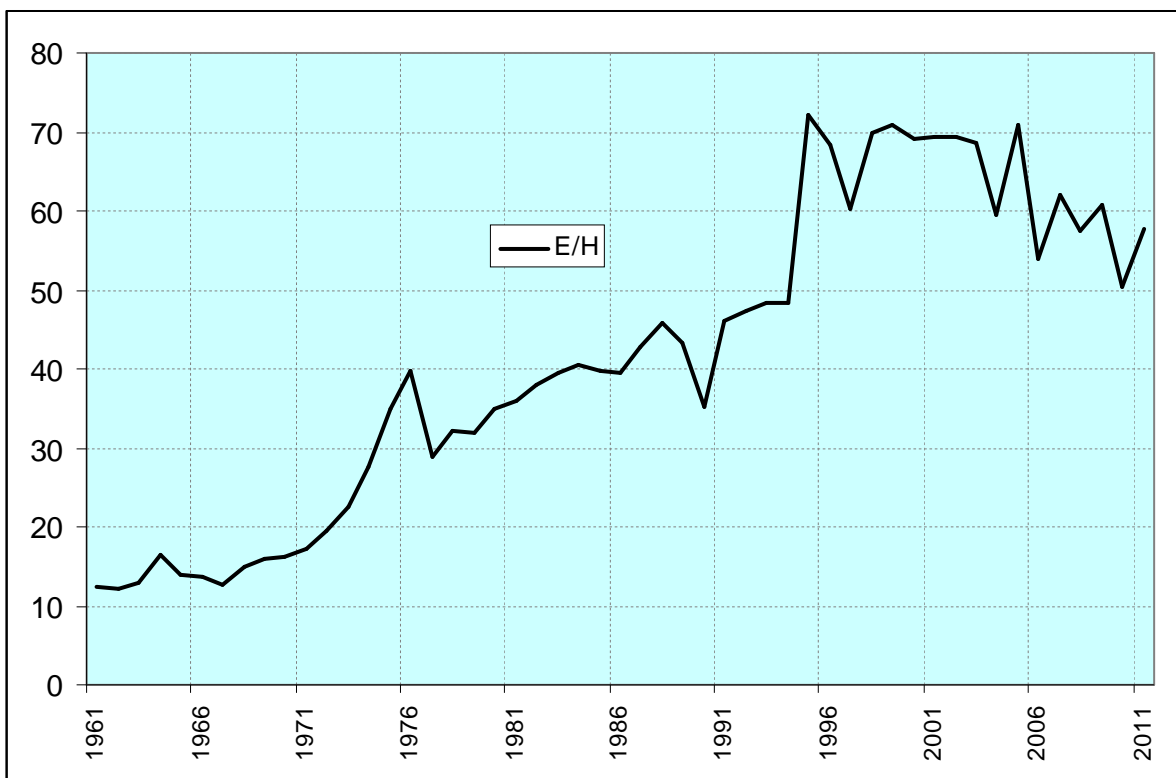

= (es/huw) X 100

### 3.4. Bevolkingsindeling naar Burgerlijke stand, geslacht en leeftijd (31/12/2011)

	ongetrouwd			getrouwd			echtgescheiden			weduwe(naren)		
	M	V	TOTAAL	M	V	TOTAAL	M	V	TOTAAL	M	V	TOTAAL
0-4	7901	7642	<b>15543</b>	0	0	<b>0</b>	0	0	<b>0</b>	0	0	<b>0</b>
5-9	6453	6222	<b>12675</b>	0	0	<b>0</b>	0	0	<b>0</b>	0	0	<b>0</b>
10-14	6116	5914	<b>12030</b>	0	0	<b>0</b>	0	0	<b>0</b>	0	0	<b>0</b>
15-19	6263	6062	<b>12325</b>	4	46	<b>50</b>	0	1	<b>1</b>	0	0	<b>0</b>
20-24	7624	7428	<b>15052</b>	351	946	<b>1297</b>	17	56	<b>73</b>	0	1	<b>1</b>
25-29	9251	8196	<b>17447</b>	1849	2883	<b>4732</b>	164	257	<b>421</b>	3	13	<b>16</b>
30-34	7277	5609	<b>12886</b>	3503	4074	<b>7577</b>	421	549	<b>970</b>	4	18	<b>22</b>
35-39	4733	3338	<b>8071</b>	3923	3889	<b>7812</b>	654	864	<b>1518</b>	6	37	<b>43</b>
40-44	3297	2161	<b>5458</b>	4161	4116	<b>8277</b>	1033	1333	<b>2366</b>	22	106	<b>128</b>
45-49	2344	1624	<b>3968</b>	4454	4518	<b>8972</b>	1473	1746	<b>3219</b>	37	169	<b>206</b>
50-54	1682	1217	<b>2899</b>	4532	4532	<b>9064</b>	1632	1778	<b>3410</b>	82	266	<b>348</b>
55-59	1085	854	<b>1939</b>	4267	4123	<b>8390</b>	1427	1653	<b>3080</b>	146	462	<b>608</b>
60-64	664	558	<b>1222</b>	4103	3705	<b>7808</b>	1144	1344	<b>2488</b>	225	705	<b>930</b>
65-69	389	368	<b>757</b>	3497	3238	<b>6735</b>	809	1007	<b>1816</b>	279	1030	<b>1309</b>
70-74	275	333	<b>608</b>	2976	2644	<b>5620</b>	478	646	<b>1124</b>	362	1353	<b>1715</b>
75-79	208	375	<b>583</b>	2624	2329	<b>4953</b>	286	470	<b>756</b>	531	2073	<b>2604</b>
80-84	127	350	<b>477</b>	1827	1326	<b>3153</b>	161	303	<b>464</b>	564	2469	<b>3033</b>
85-89	72	254	<b>326</b>	785	476	<b>1261</b>	34	118	<b>152</b>	518	2047	<b>2565</b>
90-94	14	101	<b>115</b>	186	90	<b>276</b>	12	41	<b>53</b>	185	890	<b>1075</b>
95+	7	33	<b>40</b>	13	5	<b>18</b>	3	10	<b>13</b>	50	258	<b>308</b>
<b>Totaal</b>	<b>65782</b>	<b>58639</b>	<b>124421</b>	<b>43055</b>	<b>42940</b>	<b>85995</b>	<b>9748</b>	<b>12176</b>	<b>21924</b>	<b>3014</b>	<b>11897</b>	<b>14911</b>

### 3.5. Bevolking naar Burgerlijke stand

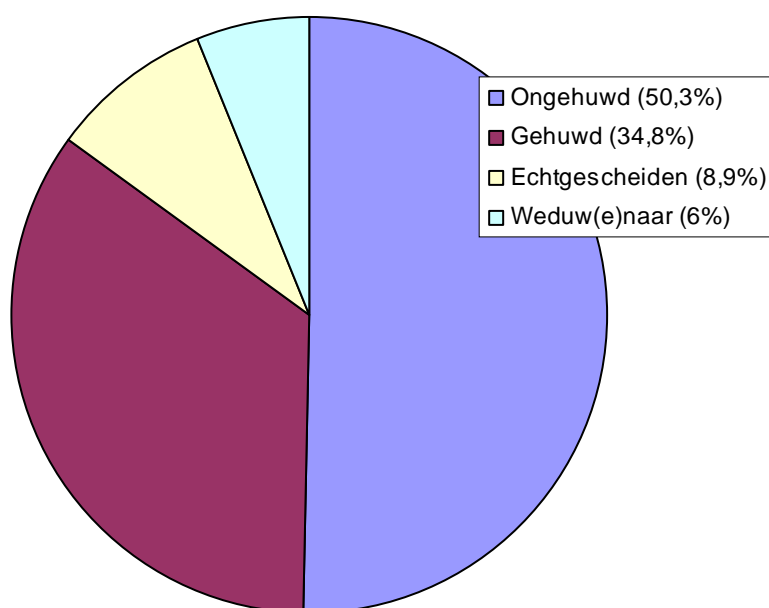

### 3.6. Bevolking naar Burgerlijke stand en leeftijd

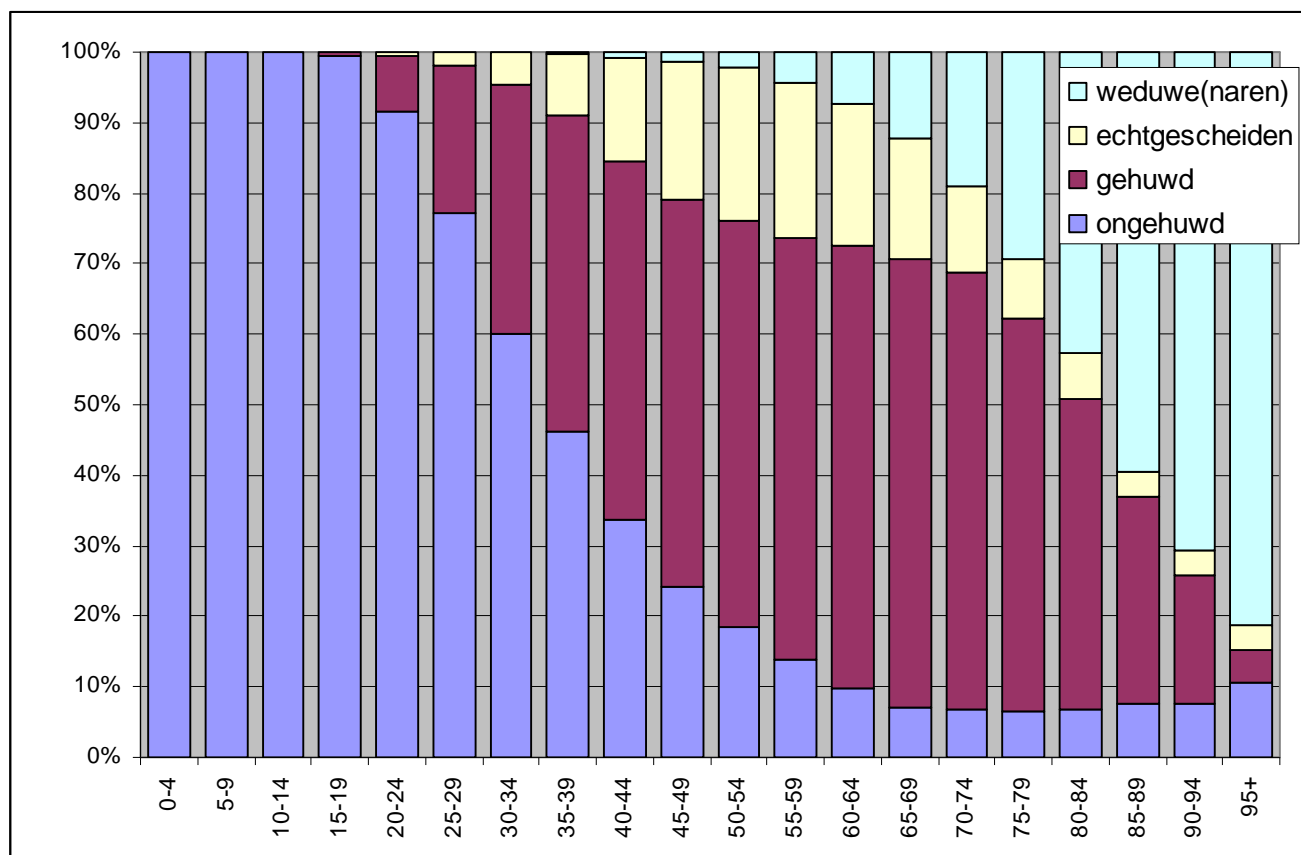

### 3.7. Wettelijke samenwoning naar geslacht (evolutie) – afleggen verklaring gedurende het jaar

Jaar	M-M	V-V	M-V	Totaal
2000	23	13	35	71
2001	24	14	681	719
2002	10	3	82	95
2003	4	3	118	125
2004	14	6	196	216
2005	7	8	299	314
2006	9	8	304	321
2007	9	12	487	508
2008	22	15	871	908
2009	13	19	1069	1101
2010	14	19	1023	1056
2011	25	23	1059	1107



## 4. Migraties

### 4.1. Migraties vanuit en naar Gent in 2011 (\*)

#### Immigratie :

	mannen	vrouwen	Totaal
- Belgen :	4349	4041	8390
- Niet-Belgen :	2292	2128	4420
<b>totale immigratie :</b>	<b>6641</b>	<b>6169</b>	<b>12810</b>

#### Emigratie :

	mannen	vrouwen	Totaal
- Belgen :	5801	5260	11061
- Niet-Belgen :	2244	1921	4165
<b>totale emigratie :</b>	<b>8045</b>	<b>7181</b>	<b>15226</b>

#### Migratiesaldo : (immigratie - emigratie)

	mannen	vrouwen	Totaal
- Belgen :	-1452	-1219	-2671
- Niet-Belgen :	48	207	255
<b>totaal :</b>	<b>-1404</b>	<b>-1012</b>	<b>-2416</b>

(\*) : Voor details over de herkomst en/of bestemming, zie verdere tabellen inzake migraties.

#### Overschrijvingen van Wachtregister naar Vreemdelingenregister :

Jaar	WR → VR
2002	472
2003	230
2004	310
2005	848
2006	732
2007	633
2008	357
2009	972
2010	724
2011	1064

Door de overschrijving van asielzoekers van het Wachtregister naar het Vreemdelingenregister worden deze nu wel meegeteld voor het bepalen van het jaarlijks bevolkingscijfer. Deze zijn niet in het migratiecijfer inbegrepen, omdat sommigen hier al geruime tijd hun woonplaats hebben en dit geen verhuizing betreft maar een wijziging van register.

**4.2. Immigratie in 2011 volgens herkomst : Belgische arrondissementen en provincies, buitenland en onbekende herkomst ; Belgen/Niet-Belgen, per geslacht.**

herkomst	Belgen			Niet-Belgen			Totaal		
	M	V	tot.	M	V	tot.	M	V	tot.
Antwerpen	124	155	279	52	40	92	176	195	371
Mechelen	65	42	107	3	6	9	68	48	116
Turnhout	54	56	110	17	7	24	71	63	134
<b>Antwerpen</b>	<b>243</b>	<b>253</b>	<b>496</b>	<b>72</b>	<b>53</b>	<b>125</b>	<b>315</b>	<b>306</b>	<b>621</b>
<b>Brussel</b>	<b>65</b>	<b>88</b>	<b>153</b>	<b>156</b>	<b>126</b>	<b>282</b>	<b>221</b>	<b>214</b>	<b>435</b>
Halle-Vilvoorde	110	113	223	11	7	18	121	120	241
Leuven	81	53	134	16	19	35	97	72	169
<b>Vlaams-Brabant</b>	<b>191</b>	<b>166</b>	<b>357</b>	<b>27</b>	<b>26</b>	<b>53</b>	<b>218</b>	<b>192</b>	<b>410</b>
Nijvel	7	5	12	2	3	5	9	8	17
<b>Waals- Brabant</b>	<b>7</b>	<b>5</b>	<b>12</b>	<b>2</b>	<b>3</b>	<b>5</b>	<b>9</b>	<b>8</b>	<b>17</b>
Brugge	233	232	465	15	11	26	248	243	491
Diksmuide	29	31	60	0	0	0	29	31	60
Ieper	61	51	112	10	4	14	71	55	126
Kortrijk	158	168	326	25	23	48	183	191	374
Oostende	123	121	244	9	3	12	132	124	256
Roeselare	80	87	167	9	14	23	89	101	190
Tielt	67	62	129	3	3	6	70	65	135
Veurne	39	52	91	2	3	5	41	55	96
<b>West-Vlaanderen</b>	<b>790</b>	<b>804</b>	<b>1594</b>	<b>73</b>	<b>61</b>	<b>134</b>	<b>863</b>	<b>865</b>	<b>1728</b>
Aalst	232	244	476	13	13	26	245	257	502
Dendermonde	229	231	460	28	19	47	257	250	507
Eeklo	173	170	343	13	7	20	186	177	363
Gent	1264	1285	2549	101	76	177	1365	1361	2726
Oudenaarde	173	154	327	16	10	26	189	164	353
Sint-Niklaas	161	175	336	11	15	26	172	190	362
<b>Oost-Vlaanderen</b>	<b>2232</b>	<b>2259</b>	<b>4491</b>	<b>182</b>	<b>140</b>	<b>322</b>	<b>2414</b>	<b>2399</b>	<b>4813</b>
Aat	4	3	7	1	1	2	5	4	9
Bergen	3	1	4	1	2	3	4	3	7
Charleroi	3	3	6	4	6	10	7	9	16
Doornik	2	2	4	0	0	0	2	2	4
Moeskroen	1	2	3	3	3	6	4	5	9
Thuin	0	0	0	0	0	0	0	0	0
Zinnik	7	6	13	1	1	2	8	7	15
<b>Henegouwen</b>	<b>20</b>	<b>17</b>	<b>37</b>	<b>10</b>	<b>13</b>	<b>23</b>	<b>30</b>	<b>30</b>	<b>60</b>

herkomst	Belgen			Niet-Belgen			Totaal		
	M	V	tot.	M	V	tot.	M	V	tot.
Borgworm	0	0	0	0	0	0	0	0	0
Hoei	0	0	0	0	0	0	0	0	0
Luik	6	3	9	12	12	24	18	15	33
Verviers	0	2	2	2	0	2	2	2	4
<b>Luik</b>	<b>6</b>	<b>5</b>	<b>11</b>	<b>14</b>	<b>12</b>	<b>26</b>	<b>20</b>	<b>17</b>	<b>37</b>
Hasselt	34	32	66	7	9	16	41	41	82
Maaseik	22	19	41	4	2	6	26	21	47
Tongeren	19	21	40	0	1	1	19	22	41
<b>Limburg</b>	<b>75</b>	<b>72</b>	<b>147</b>	<b>11</b>	<b>12</b>	<b>23</b>	<b>86</b>	<b>84</b>	<b>170</b>
Aarlen	0	0	0	0	1	1	0	1	1
Bastenaken	1	2	3	1	0	1	2	2	4
Marche-en-Famenne	2	3	5	0	0	0	2	3	5
Neufchâteau	2	2	4	2	0	2	4	2	6
Virton	0	0	0	0	0	0	0	0	0
<b>Luxemburg</b>	<b>5</b>	<b>7</b>	<b>12</b>	<b>3</b>	<b>1</b>	<b>4</b>	<b>8</b>	<b>8</b>	<b>16</b>
Dinant	1	1	2	6	4	10	7	5	12
Namen	2	2	4	1	1	2	3	3	6
Philippeville	0	0	0	2	0	2	2	0	2
<b>Namen</b>	<b>3</b>	<b>3</b>	<b>6</b>	<b>9</b>	<b>5</b>	<b>14</b>	<b>12</b>	<b>8</b>	<b>20</b>
<b>België</b>	<b>3637</b>	<b>3679</b>	<b>7316</b>	<b>559</b>	<b>452</b>	<b>1011</b>	<b>4196</b>	<b>4131</b>	<b>8327</b>
<b>buitenland</b>	<b>212</b>	<b>170</b>	<b>382</b>	<b>1660</b>	<b>1661</b>	<b>3321</b>	<b>1872</b>	<b>1831</b>	<b>3703</b>
<b>onbekend</b>	<b>500</b>	<b>192</b>	<b>692</b>	<b>73</b>	<b>15</b>	<b>88</b>	<b>573</b>	<b>207</b>	<b>780</b>
<b>totaal</b>	<b>4349</b>	<b>4041</b>	<b>8390</b>	<b>2292</b>	<b>2128</b>	<b>4420</b>	<b>6641</b>	<b>6169</b>	<b>12810</b>

**4.3. Emigratie in 2011 volgens bestemming : Belgische arrondissementen en provincies, buitenland en onbekend : Belgen/Niet-Belgen, per geslacht.**

bestemming	Belgen			Niet-Belgen			Totaal		
	M	V	tot.	M	V	tot.	M	V	tot.
Antwerpen	172	165	337	45	53	98	217	218	435
Mechelen	40	35	75	7	5	12	47	40	87
Turnhout	44	30	74	13	2	15	57	32	89
<b>Antwerpen</b>	<b>256</b>	<b>230</b>	<b>486</b>	<b>65</b>	<b>60</b>	<b>125</b>	<b>321</b>	<b>290</b>	<b>611</b>
<b>Brussel</b>	<b>100</b>	<b>92</b>	<b>192</b>	<b>81</b>	<b>81</b>	<b>162</b>	<b>181</b>	<b>173</b>	<b>354</b>
Halle-Vilvoorde	93	88	181	10	11	21	103	99	202
Leuven	81	64	145	33	37	70	114	101	215
<b>Vlaams-Brabant</b>	<b>174</b>	<b>152</b>	<b>326</b>	<b>43</b>	<b>48</b>	<b>91</b>	<b>217</b>	<b>200</b>	<b>417</b>
Nijvel	8	5	13	1	5	6	9	10	19
<b>Waals-Brabant</b>	<b>8</b>	<b>5</b>	<b>13</b>	<b>1</b>	<b>5</b>	<b>6</b>	<b>9</b>	<b>10</b>	<b>19</b>
Brugge	223	201	424	27	14	41	250	215	465
Diksmuide	12	15	27	1	1	2	13	16	29
Ieper	31	28	59	2	1	3	33	29	62
Kortrijk	148	149	297	15	11	26	163	160	323
Oostende	111	126	237	23	10	33	134	136	270
Roeselare	43	44	87	13	1	14	56	45	101
Tielt	47	61	108	9	5	14	56	66	122
Veurne	35	42	77	6	1	7	41	43	84
<b>West-Vlaanderen</b>	<b>650</b>	<b>666</b>	<b>1316</b>	<b>96</b>	<b>44</b>	<b>140</b>	<b>746</b>	<b>710</b>	<b>1456</b>
Aalst	245	253	498	38	32	70	283	285	568
Dendermonde	304	295	599	51	33	84	355	328	683
Eeklo	236	231	467	34	37	71	270	268	538
Gent	2253	2325	4578	200	176	376	2453	2501	4954
Oudenaarde	255	250	505	18	22	40	273	272	545
Sint-Niklaas	174	168	342	41	27	68	215	195	410
<b>Oost-Vlaanderen</b>	<b>3467</b>	<b>3522</b>	<b>6989</b>	<b>382</b>	<b>327</b>	<b>709</b>	<b>3849</b>	<b>3849</b>	<b>7698</b>
Aat	14	10	24	1	0	1	15	10	25
Bergen	0	2	2	2	1	3	2	3	5
Charleroi	5	2	7	4	1	5	9	3	12
Doornik	5	10	15	2	0	2	7	10	17
Moeskroen	3	6	9	3	0	3	6	6	12
Thuin	1	1	2	0	0	0	1	1	2
Zinnik	1	1	2	4	4	8	5	5	10
<b>Henegouwen</b>	<b>29</b>	<b>32</b>	<b>61</b>	<b>16</b>	<b>6</b>	<b>22</b>	<b>45</b>	<b>38</b>	<b>83</b>

bestemming	Belgen			Niet-Belgen			Totaal		
	M	V	tot.	M	V	tot.	M	V	tot.
Borgworm	1	0	1	0	0	0	1	0	1
Hoei	0	1	1	0	0	0	0	1	1
Luik	5	8	13	14	11	25	19	19	38
Verviers	3	3	6	3	2	5	6	5	11
<b>Luik</b>	<b>9</b>	<b>12</b>	<b>21</b>	<b>17</b>	<b>13</b>	<b>30</b>	<b>26</b>	<b>25</b>	<b>51</b>
Hasselt	40	34	74	11	8	19	51	42	93
Maaseik	8	5	13	3	3	6	11	8	19
Tongeren	19	13	32	5	8	13	24	21	45
<b>Limburg</b>	<b>67</b>	<b>52</b>	<b>119</b>	<b>19</b>	<b>19</b>	<b>38</b>	<b>86</b>	<b>71</b>	<b>157</b>
Aarlen	3	1	4	0	2	2	3	3	6
Bastenaken	0	1	1	0	0	0	0	1	1
Marche-en-Famenne	2	1	3	0	0	0	2	1	3
Neufchâteau	3	1	4	1	2	3	4	3	7
Virton	1	4	5	1	0	1	2	4	6
<b>Luxemburg</b>	<b>9</b>	<b>8</b>	<b>17</b>	<b>2</b>	<b>4</b>	<b>6</b>	<b>11</b>	<b>12</b>	<b>23</b>
Dinant	2	1	3	0	1	1	2	2	4
Namen	0	1	1	1	0	1	1	1	2
Philippeville	0	1	1	0	0	0	0	1	1
<b>Namen</b>	<b>2</b>	<b>3</b>	<b>5</b>	<b>1</b>	<b>1</b>	<b>2</b>	<b>3</b>	<b>4</b>	<b>7</b>
<b>België</b>	<b>4771</b>	<b>4774</b>	<b>9545</b>	<b>723</b>	<b>608</b>	<b>1331</b>	<b>5494</b>	<b>5382</b>	<b>10876</b>
<b>buitenland</b>	<b>250</b>	<b>213</b>	<b>463</b>	<b>451</b>	<b>548</b>	<b>999</b>	<b>701</b>	<b>761</b>	<b>1462</b>
<b>onbekend</b>	<b>780</b>	<b>273</b>	<b>1053</b>	<b>1070</b>	<b>765</b>	<b>1835</b>	<b>1850</b>	<b>1038</b>	<b>2888</b>
<b>totaal</b>	<b>5801</b>	<b>5260</b>	<b>11061</b>	<b>2244</b>	<b>1921</b>	<b>4165</b>	<b>8045</b>	<b>7181</b>	<b>15226</b>

**4.4. Migratiesaldi per herkomst / bestemming : Belgische arrondissementen en provincies, buitenland en onbekend ;  
Belgen / Niet-Belgen per geslacht**

Plaats	Belgen			Niet-Belgen			Totaal		
	M	V	tot.	M	V	tot.	M	V	tot.
Antwerpen	-48	-10	-58	7	-13	-6	-41	-23	-64
Mechelen	25	7	32	-4	1	-3	21	8	29
Turnhout	10	26	36	4	5	9	14	31	45
<b>Antwerpen</b>	<b>-13</b>	<b>23</b>	<b>10</b>	<b>7</b>	<b>-7</b>	<b>0</b>	<b>-6</b>	<b>16</b>	<b>10</b>
<b>Brussel</b>	<b>-35</b>	<b>-4</b>	<b>-39</b>	<b>75</b>	<b>45</b>	<b>120</b>	<b>40</b>	<b>41</b>	<b>81</b>
Halle-Vilvoorde	17	25	42	1	-4	-3	18	21	39
Leuven	0	-11	-11	-17	-18	-35	-17	-29	-46
<b>Vlaams-Brabant</b>	<b>17</b>	<b>14</b>	<b>31</b>	<b>-16</b>	<b>-22</b>	<b>-38</b>	<b>1</b>	<b>-8</b>	<b>-7</b>
Nijvel	-1	0	-1	1	-2	-1	0	-2	-2
<b>Waals-Brabant</b>	<b>-1</b>	<b>0</b>	<b>-1</b>	<b>1</b>	<b>-2</b>	<b>-1</b>	<b>0</b>	<b>-2</b>	<b>-2</b>
Brugge	10	31	41	-12	-3	-15	-2	28	26
Diksmuide	17	16	33	-1	-1	-2	16	15	31
Ieper	30	23	53	8	3	11	38	26	64
Kortrijk	10	19	29	10	12	22	20	31	51
Oostende	12	-5	7	-14	-7	-21	-2	-12	-14
Roeselare	37	43	80	-4	13	9	33	56	89
Tielt	20	1	21	-6	-2	-8	14	-1	13
Veurne	4	10	14	-4	2	-2	0	12	12
<b>West-Vlaanderen</b>	<b>140</b>	<b>138</b>	<b>278</b>	<b>-23</b>	<b>17</b>	<b>-6</b>	<b>117</b>	<b>155</b>	<b>272</b>
Aalst	-13	-9	-22	-25	-19	-44	-38	-28	-66
Dendermonde	-75	-64	-139	-23	-14	-37	-98	-78	-176
Eeklo	-63	-61	-124	-21	-30	-51	-84	-91	-175
Gent	-989	-1040	-2029	-99	-100	-199	-1088	-1140	-2228
Oudenaarde	-82	-96	-178	-2	-12	-14	-84	-108	-192
Sint-Niklaas	-13	7	-6	-30	-12	-42	-43	-5	-48
<b>Oost-Vlaanderen</b>	<b>-1235</b>	<b>-1263</b>	<b>-2498</b>	<b>-200</b>	<b>-187</b>	<b>-387</b>	<b>-1435</b>	<b>-1450</b>	<b>-2885</b>
Aat	-10	-7	-17	0	1	1	-10	-6	-16
Bergen	3	-1	2	-1	1	0	2	0	2
Charleroi	-2	1	-1	0	5	5	-2	6	4
Doornik	-3	-8	-11	-2	0	-2	-5	-8	-13
Moeskroen	-2	-4	-6	0	3	3	-2	-1	-3
Thuin	-1	-1	-2	0	0	0	-1	-1	-2
Zinnik	6	5	11	-3	-3	-6	3	2	5
<b>Henegouwen</b>	<b>-9</b>	<b>-15</b>	<b>-24</b>	<b>-6</b>	<b>7</b>	<b>1</b>	<b>-15</b>	<b>-8</b>	<b>-23</b>

Plaats	Belgen			Niet-Belgen			Totaal		
	M	V	tot.	M	V	tot.	M	V	tot.
Borgworm	-1	0	-1	0	0	0	-1	0	-1
Hoei	0	-1	-1	0	0	0	0	-1	-1
Luik	1	-5	-4	-2	1	-1	-1	-4	-5
Verviers	-3	-1	-4	-1	-2	-3	-4	-3	-7
<b>Luik</b>	<b>-3</b>	<b>-7</b>	<b>-10</b>	<b>-3</b>	<b>-1</b>	<b>-4</b>	<b>-6</b>	<b>-8</b>	<b>-14</b>
Hasselt	-6	-2	-8	-4	1	-3	-10	-1	-11
Maaseik	14	14	28	1	-1	0	15	13	28
Tongeren	0	8	8	-5	-7	-12	-5	1	-4
<b>Limburg</b>	<b>8</b>	<b>20</b>	<b>28</b>	<b>-8</b>	<b>-7</b>	<b>-15</b>	<b>0</b>	<b>13</b>	<b>13</b>
Aarlen	-3	-1	-4	0	-1	-1	-3	-2	-5
Bastenaken	1	1	2	1	0	1	2	1	3
Marche-en-Famenne	0	2	2	0	0	0	0	2	2
Neufchâteau	-1	1	0	1	-2	-1	0	-1	-1
Virton	-1	-4	-5	-1	0	-1	-2	-4	-6
<b>Luxemburg</b>	<b>-4</b>	<b>-1</b>	<b>-5</b>	<b>1</b>	<b>-3</b>	<b>-2</b>	<b>-3</b>	<b>-4</b>	<b>-7</b>
Dinant	-1	0	-1	6	3	9	5	3	8
Namen	2	1	3	0	1	1	2	2	4
Philippeville	0	-1	-1	2	0	2	2	-1	1
<b>Namen</b>	<b>1</b>	<b>0</b>	<b>1</b>	<b>8</b>	<b>4</b>	<b>12</b>	<b>9</b>	<b>4</b>	<b>13</b>
<b>België</b>	<b>-1134</b>	<b>-1095</b>	<b>-2229</b>	<b>-164</b>	<b>-156</b>	<b>-320</b>	<b>-1298</b>	<b>-1251</b>	<b>-2549</b>
<b>buitenland</b>	<b>-38</b>	<b>-43</b>	<b>-81</b>	<b>1209</b>	<b>1113</b>	<b>2322</b>	<b>1171</b>	<b>1070</b>	<b>2241</b>
<b>onbekend</b>	<b>-280</b>	<b>-81</b>	<b>-361</b>	<b>-997</b>	<b>-750</b>	<b>-1747</b>	<b>-1277</b>	<b>-831</b>	<b>-2108</b>
<b>totaal</b>	<b>-1452</b>	<b>-1219</b>	<b>-2671</b>	<b>48</b>	<b>207</b>	<b>255</b>	<b>-1404</b>	<b>-1012</b>	<b>-2416</b>

**4.5. Evolutie immigratie, emigratie en migratiesaldo (naar nationaliteit)**

jaar	Belgen			Niet-Belgen			totaal		
	IMM	EM	SALDO	IMM	EM	SALDO	IMM	EM	SALDO
1974	6687	8137	-1450	2471	890	1581	9158	9027	131
1975	6376	8494	-2118	1929	1037	892	8305	9531	-1226
1976	5780	8152	-2372	1101	1203	-102	6881	9355	-2474
1977	5774	8274	-2500	1298	1082	216	7072	9356	-2284
1978	5965	8029	-2064	1187	1387	-200	7152	9416	-2264
1979	5844	7735	-1891	1374	1243	131	7218	8978	-1760
1980	6328	7826	-1498	1330	1229	101	7658	9055	-1397
1981	6026	7626	-1600	1239	1140	99	7265	8766	-1501
1982	6291	7004	-713	997	1061	-64	7288	8065	-777
1983	6320	6905	-585	937	978	-41	7257	7883	-626
1984	6168	6676	-508	1252	1042	210	7420	7718	-298
1985	6408	6683	-275	1463	1086	377	7871	7769	102
1986	6237	7054	-817	1822	1110	712	8059	8164	-105
1987	6181	7101	-920	1279	1470	-191	7460	8571	-1111
1988	6002	7201	-1199	1121	1442	-321	7123	8643	-1520
1989	5959	6977	-1018	1379	764	615	7338	7741	-403
1990	6187	7330	-1143	1426	626	800	7613	7956	-343
1991	6375	7656	-1281	1584	1119	465	7959	8775	-816
1992	6636	7797	-1161	1424	887	537	8059	8685	-626
1993	6841	8344	-1503	1478	1456	22	8319	9800	-1481
1994	6925	8353	-1428	1814	1503	311	8739	9856	-1117
1995	7048	8688	-1640	1746	1013	733	8794	9701	-907
1996	7044	8639	-1595	1527	1207	320	8571	9846	-1275
1997	7466	9075	-1609	1636	1184	452	9102	10259	-1157
1998	7441	8691	-1250	1504	1091	413	8945	9782	-837
1999	7542	8598	-1056	2096	1328	768	9638	9926	-288
2000	7790	8429	-639	1956	956	1000	9746	9385	361
2001	8421	8484	-63	2241	1486	755	10662	9970	692
2002	8785	8978	-193	2663	1518	1145	11448	10496	952
2003	8949	9368	-419	2752	1598	1154	11701	10966	735
2004	9036	9430	-394	2748	1860	888	11784	11290	494
2005	9071	10211	-1140	3447	1818	1629	12518	12029	489
2006	9133	9953	-820	3311	2277	1034	12444	12230	214
2007	8908	10810	-1902	4443	2051	2392	13351	12861	490
2008	8876	10706	-1830	5149	2415	2734	14025	13121	904
2009	9181	10500	-1319	5545	2611	2934	14726	13111	1615
2010	8688	10392	-1704	5964	2642	3322	14652	13034	1618
2011	8390	11061	-2671	4420	4165	255	12810	15226	-2416



**4.6. Totale immigratie en totale emigratie (lijndiagrammen)**

**4.6.1. Immigraties en emigraties - evolutie**

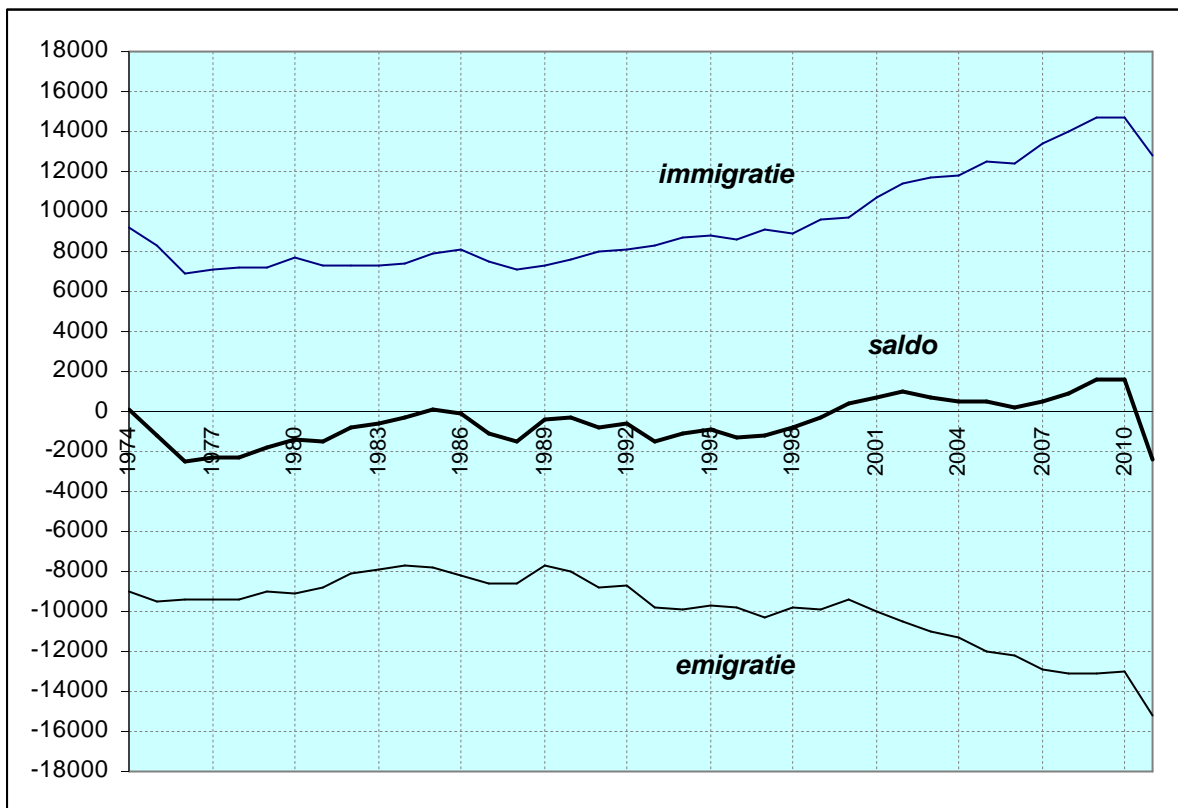

**4.6.2. Migratiesaldi naar nationaliteit - evolutie**

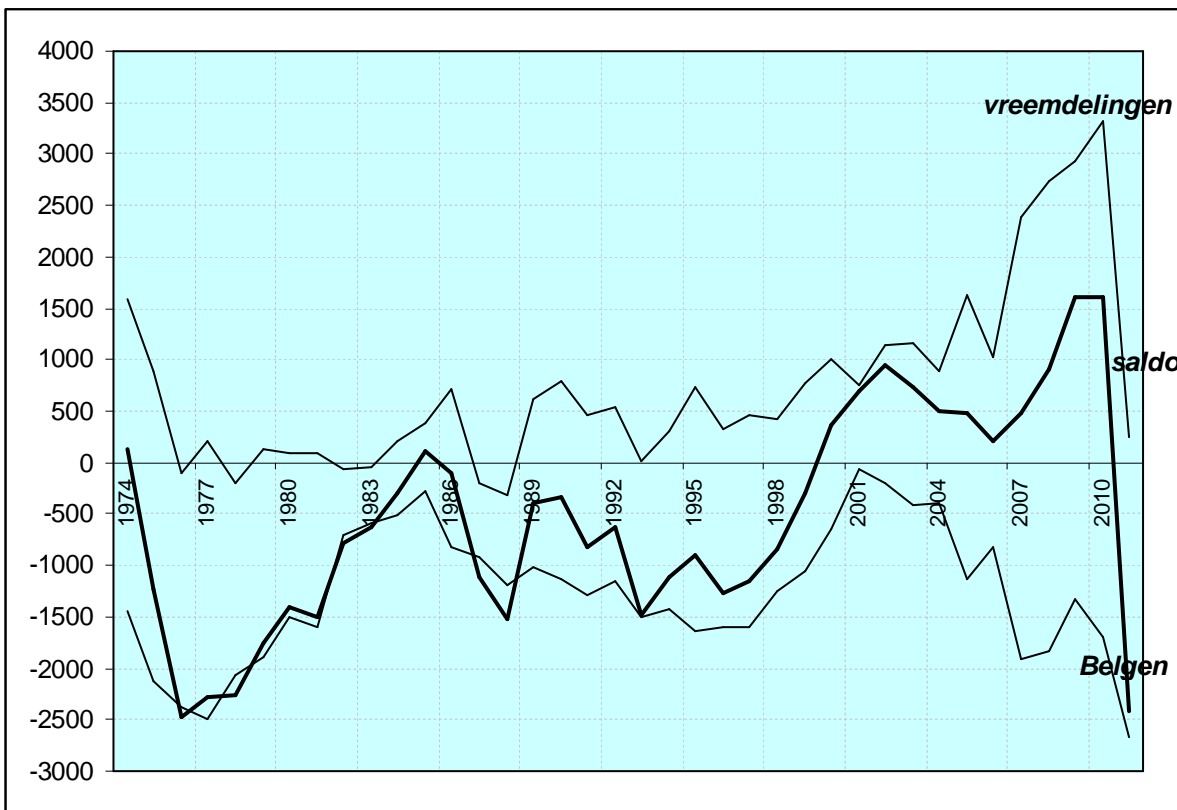

**4.7. Immigratie, emigratie, en migratiesaldo vanuit en naar het binnenland, naar nationaliteit.**

jaar	Belgen			Niet-Belgen			Totaal		
	IMM	EM	SALDO	IMM	EM	SALDO	IMM	EM	SALDO
1974	6574	7968	-1394	535	456	79	7109	8424	-1315
1975	6243	8258	-2015	460	554	-94	6703	8812	-2109
1976	5631	7906	-2275	353	671	-318	5984	8597	-2613
1977	5570	7932	-2362	378	583	-205	5948	8515	-2567
1978	5752	7648	-1896	432	628	-196	6184	8276	-2092
1979	5598	7333	-1735	416	628	-212	6014	7961	-1947
1980	6091	7414	-1323	351	580	-229	6442	7994	-1552
1981	5806	7255	-1449	362	525	-163	6168	7780	-1612
1982	6045	6477	-432	388	415	-27	6433	6892	-459
1983	6064	6484	-420	359	295	64	6423	6779	-356
1984	5891	6191	-300	348	358	-10	6239	6549	-310
1985	6141	6223	-82	293	310	-17	6434	6533	-99
1986	5962	6657	-695	353	459	-106	6315	7116	-801
1987	5898	6549	-651	348	363	-15	6246	6912	-666
1988	5710	6674	-964	341	315	26	6051	6989	-938
1989	5705	6478	-773	N/A	N/A	N/A	6008	6832	-824
1990	5840	6818	-978	340	344	-4	6180	7162	-982
1991	6016	6903	-887	413	349	64	6429	7252	-823
1992	6035	7173	-1138	363	407	-44	6398	7580	-1182
1993	6227	7635	-1408	451	429	22	6678	8064	-1386
1994	6291	7771	-1480	374	429	-55	6665	8200	-1535
1995	6400	7853	-1453	377	400	-23	6777	8253	-1476
1996	6322	7922	-1600	397	435	-38	6719	8357	-1638
1997	6746	8297	-1551	422	417	5	7168	8714	-1546
1998	6682	7930	-1248	377	462	-85	7059	8392	-1333
1999	6871	7578	-707	534	506	28	7405	8084	-679
2000	7027	7478	-451	397	462	-65	7424	7940	-516
2001	7589	7382	207	434	490	-56	8023	7872	151
2002	7820	7769	51	468	516	-48	8288	8285	3
2003	7820	8075	-255	577	518	59	8397	8593	-196
2004	7938	8364	-426	550	620	-70	8488	8984	-496
2005	7893	9008	-1115	744	612	132	8637	9620	-983
2006	8015	8899	-884	714	757	-43	8729	9656	-927
2007	7912	9428	-1516	755	894	-139	8667	10322	-1655
2008	7797	9416	-1619	795	944	-149	8592	10360	-1768
2009	8083	9384	-1301	834	960	-126	8917	10444	-1527
2010	7685	9359	-1674	892	1161	-269	8577	10520	-1943
<b>2011</b>	<b>7316</b>	<b>9545</b>	<b>-2229</b>	<b>1011</b>	<b>1331</b>	<b>-320</b>	<b>8327</b>	<b>10876</b>	<b>-2549</b>



**4.8. Immigratie, emigratie, en migratiesaldo vanuit en naar het buitenland, naar nationaliteit.**

jaar	Belgen			Niet-Belgen			Totaal		
	IMM	EM	SALDO	IMM	EM	SALDO	IMM	EM	SALDO
1974	113	155	-42	1936	234	1702	2049	389	1660
1975	133	181	-48	1469	325	1144	1602	506	1096
1976	149	159	-10	748	212	536	897	371	526
1977	204	277	-73	920	327	593	1124	604	520
1978	213	258	-45	755	345	410	968	603	365
1979	246	288	-42	958	273	685	1204	561	643
1980	237	337	-100	979	307	672	1216	644	572
1981	220	329	-109	877	381	496	1097	710	387
1982	246	396	-150	609	285	324	855	681	174
1983	256	310	-54	578	240	338	834	550	284
1984	277	309	-32	904	198	706	1181	507	674
1985	267	323	-56	1170	144	1026	1437	467	970
1986	275	327	-52	1469	213	1256	1744	540	1204
1987	283	368	-85	931	186	745	1214	554	660
1988	292	307	-15	780	171	609	1072	478	594
1989	264	284	-20	1066	185	881	1330	469	861
1990	347	319	28	1086	181	905	1433	500	933
1991	359	300	59	1171	212	959	1530	512	1018
1992	601	329	272	1061	171	890	1661	500	1161
1993	291	326	-35	1017	264	753	1308	590	718
1994	309	314	-5	1364	214	1150	1673	528	1145
1995	330	289	41	1339	233	1106	1669	522	1147
1996	333	281	52	1070	230	840	1403	511	892
1997	327	343	-16	1173	232	941	1500	575	925
1998	345	384	-39	1088	262	826	1433	646	787
1999	293	365	-72	1454	311	1143	1747	676	1071
2000	334	406	-72	1527	249	1278	1861	655	1206
2001	330	378	-48	1731	295	1436	2061	673	1388
2002	362	453	-91	2136	333	1803	2498	786	1712
2003	371	383	-12	2098	324	1774	2469	707	1762
2004	310	404	-94	2126	429	1697	2436	833	1603
2005	374	397	-23	2646	483	2163	3020	880	2140
2006	339	389	-50	2559	506	2053	2898	895	2003
2007	298	428	-130	3641	537	3104	3939	965	2974
2008	343	467	-124	4282	589	3693	4625	1056	3569
2009	322	438	-116	3492	625	2867	3814	1063	2751
2010	356	453	-97	4912	709	4203	5268	1162	4106
2011	382	463	-81	3321	999	2322	3703	1462	2241

**4.9. Immigraties vanuit de Belgische provincies (per jaar)**

	<b>Antw.</b>	<b>Brab.</b>	<b>Hen.</b>	<b>Limb.</b>	<b>Luik</b>	<b>Lux.</b>	<b>Namen</b>	<b>O.Vl.</b>	<b>W.Vl.</b>	<b>Tot.</b>
<b>1977</b>	423	532	69	105	24	25	11	3750	1009	5948
<b>1978</b>	485	469	58	81	16	6	18	4049	1002	6184
<b>1979</b>	439	527	63	80	27	8	17	3882	971	6014
<b>1980</b>	392	501	39	119	27	9	10	4328	1017	6442
<b>1981</b>	412	460	45	114	16	4	7	4243	867	6168
<b>1982</b>	443	522	54	80	8	10	14	4309	993	6433
<b>1983</b>	371	558	40	78	23	4	10	4362	977	6423
<b>1984</b>	388	473	55	102	21	16	12	4160	1012	6239
<b>1985</b>	389	407	57	82	22	12	7	4517	941	6434
<b>1986</b>	377	453	63	97	26	10	13	4299	977	6315
<b>1987</b>	400	489	55	97	21	16	9	4235	924	6246
<b>1988</b>	309	410	40	80	36	5	11	4291	869	6051
<b>1989</b>	367	489	58	83	28	8	12	3889	955	5889
<b>1990</b>	431	495	42	105	23	7	16	3922	992	6033
<b>1991</b>	379	526	37	99	17	3	19	4106	1027	6213
<b>1992</b>	387	542	48	111	10	12	14	4275	999	6398
<b>1993</b>	435	525	55	85	17	14	23	4320	1194	6668
<b>1994</b>	398	511	45	94	12	22	14	4511	1058	6665
<b>1995</b>	439	555	50	125	21	14	17	4466	1090	6777
<b>1996</b>	453	508	46	116	19	6	19	4350	1203	6720
<b>1997</b>	426	549	58	111	23	15	7	4718	1261	7168
<b>1998</b>	447	568	59	107	16	3	16	4484	1359	7059
<b>1999</b>	507	677	82	106	22	8	17	4665	1321	7405
<b>2000</b>	474	576	44	114	18	6	5	4775	1412	7424
<b>2001</b>	564	620	55	150	16	9	11	5017	1581	8023
<b>2002</b>	543	711	55	149	40	4	12	5102	1672	8288
<b>2003</b>	589	755	52	156	17	12	18	5196	1602	8397
<b>2004</b>	633	797	72	185	28	17	11	4987	1758	8488
<b>2005</b>	580	796	68	167	26	15	19	5161	1805	8637
<b>2006</b>	601	878	65	168	34	9	22	5107	1845	8729
<b>2007</b>	652	795	68	176	70	9	10	5054	1833	8667
<b>2008</b>	633	825	68	183	34	16	17	5031	1785	8592
<b>2009</b>	641	802	77	162	38	18	21	5263	1895	8917
<b>2010</b>	575	896	51	186	47	14	19	5006	1783	8577
<b>2011</b>	<b>621</b>	<b>862</b>	<b>60</b>	<b>170</b>	<b>37</b>	<b>21</b>	<b>20</b>	<b>4813</b>	<b>1728</b>	<b>8327</b>

Brabant na de staatshervorming

<b>Jaar</b>	<b>Vlaams-Brab</b>	<b>Brus.-hoofdst</b>	<b>Waals-Brab</b>
<b>2001</b>	370	234	16
<b>2002</b>	432	266	13
<b>2003</b>	424	306	25
<b>2004</b>	431	357	9
<b>2005</b>	450	328	18
<b>2006</b>	497	363	18
<b>2007</b>	454	318	23
<b>2008</b>	453	349	23
<b>2009</b>	432	356	14
<b>2010</b>	496	389	11
<b>2011</b>	<b>410</b>	<b>435</b>	<b>17</b>

#### 4.10. Emigraties naar de Belgische provincies (per jaar)

	Antw.	Brab.	Hen.	Limb.	Luik	Lux.	Namen	O.Vl.	W.Vl.	Tot.
1978	516	738	62	113	34	15	19	5948	831	8276
1979	517	687	71	112	41	16	21	5683	813	7961
1980	489	596	61	95	28	6	16	5826	877	7994
1981	457	629	69	83	32	17	6	5714	773	7780
1982	425	546	47	89	26	14	17	4973	755	6892
1983	386	527	54	69	20	20	16	4823	864	6779
1984	376	530	83	59	39	9	18	4679	756	6549
1985	404	540	52	97	39	13	13	4574	801	6533
1986	453	569	63	74	19	13	20	5143	762	7116
1987	389	597	50	75	29	12	21	4947	792	6912
1988	405	514	57	76	30	10	25	5032	840	6989
1989	358	452	61	74	14	11	9	5050	805	6834
1990	380	432	50	60	18	8	22	5406	786	7162
1991	414	470	48	96	19	6	14	5365	820	7252
1992	439	479	51	83	29	10	17	5568	904	7580
1993	424	532	55	103	16	12	18	6015	889	8064
1994	421	536	43	106	21	16	17	6101	939	8200
1995	397	558	59	78	16	14	12	6251	868	8253
1996	411	535	57	88	20	13	20	6297	916	8357
1997	399	618	59	60	21	9	12	6589	947	8714
1998	391	577	52	66	14	18	18	6328	928	8392
1999	444	604	54	85	18	9	9	5852	1009	8084
2000	428	583	72	70	22	15	34	5713	1003	7940
2001	436	629	63	61	25	15	18	5617	1008	7872
2002	488	671	48	74	28	9	12	5893	1062	8285
2003	459	637	71	80	35	8	9	6149	1145	8593
2004	457	705	74	86	14	9	19	6407	1213	8984
2005	536	654	83	129	42	20	17	6889	1250	9620
2006	498	728	57	115	27	14	21	6987	1209	9656
2007	607	748	58	122	34	22	19	7415	1297	10322
2008	615	728	72	130	37	34	21	7402	1321	10360
2009	674	772	59	135	38	12	18	7426	1310	10444
2010	600	749	75	157	52	24	12	7431	1400	10500
2011	611	790	83	157	51	23	7	7698	1456	10876

#### Brabant na de staatshervorming

Jaar	Vlaams-Brab	Brus.-hoofdst	Waals-Brab
2000	259	308	16
2001	283	334	12
2002	269	387	15
2003	308	304	25
2004	311	373	21
2005	306	319	29
2006	370	342	16
2007	368	358	22
2008	386	325	17
2009	397	361	14
2010	364	368	17
2011	417	354	19

**4.11. Migraties in 2011 naar en vanuit de gemeenten van het arrondissement Gent**

gemeente	immigratie			emigratie			migratiesaldo		
	M	V	TOT	M	V	TOT	M	V	TOT
Aalter	45	42	87	57	63	120	-12	-21	-33
De Pinte	72	88	160	108	128	236	-36	-40	-76
Deinze	85	80	165	165	157	322	-80	-77	-157
Destelbergen	156	169	325	252	238	490	-96	-69	-165
Evergem	233	175	408	421	452	889	-188	-277	-481
Gavere	40	46	86	92	99	193	-52	-53	-107
Knesselare	13	8	21	11	17	28	2	-9	-7
Lochristi	110	111	221	219	214	433	-109	-103	-212
Lovendegem	63	73	136	117	129	246	-54	-56	-110
Melle	87	74	161	177	179	356	-90	-105	-195
Merelbeke	143	164	307	286	285	571	-143	-121	-264
Moerbeke (Waas)	10	7	17	8	12	20	2	-5	-3
Nazareth	54	44	98	110	88	198	-56	-44	-100
Nevele	58	73	131	92	92	184	-34	-19	-53
Oosterzele	32	38	70	73	77	150	-41	-39	-80
Sint-Martens-Latem	58	63	121	73	92	165	-15	-29	-44
Waarschoot	17	22	39	31	44	75	-14	-22	-36
Wachtebeke	31	23	54	43	44	87	-12	-21	-33
Zomergem	27	36	63	56	54	110	-29	-18	-47
Zulte	31	25	56	44	37	81	-13	-12	-25
<b>arrondissement Gent</b>	<b>1365</b>	<b>1361</b>	<b>2726</b>	<b>2435</b>	<b>2501</b>	<b>4954</b>	<b>-1070</b>	<b>-1140</b>	<b>-2228</b>



**4.12. Migraties in 2011 binnen Gentse arrondissement**

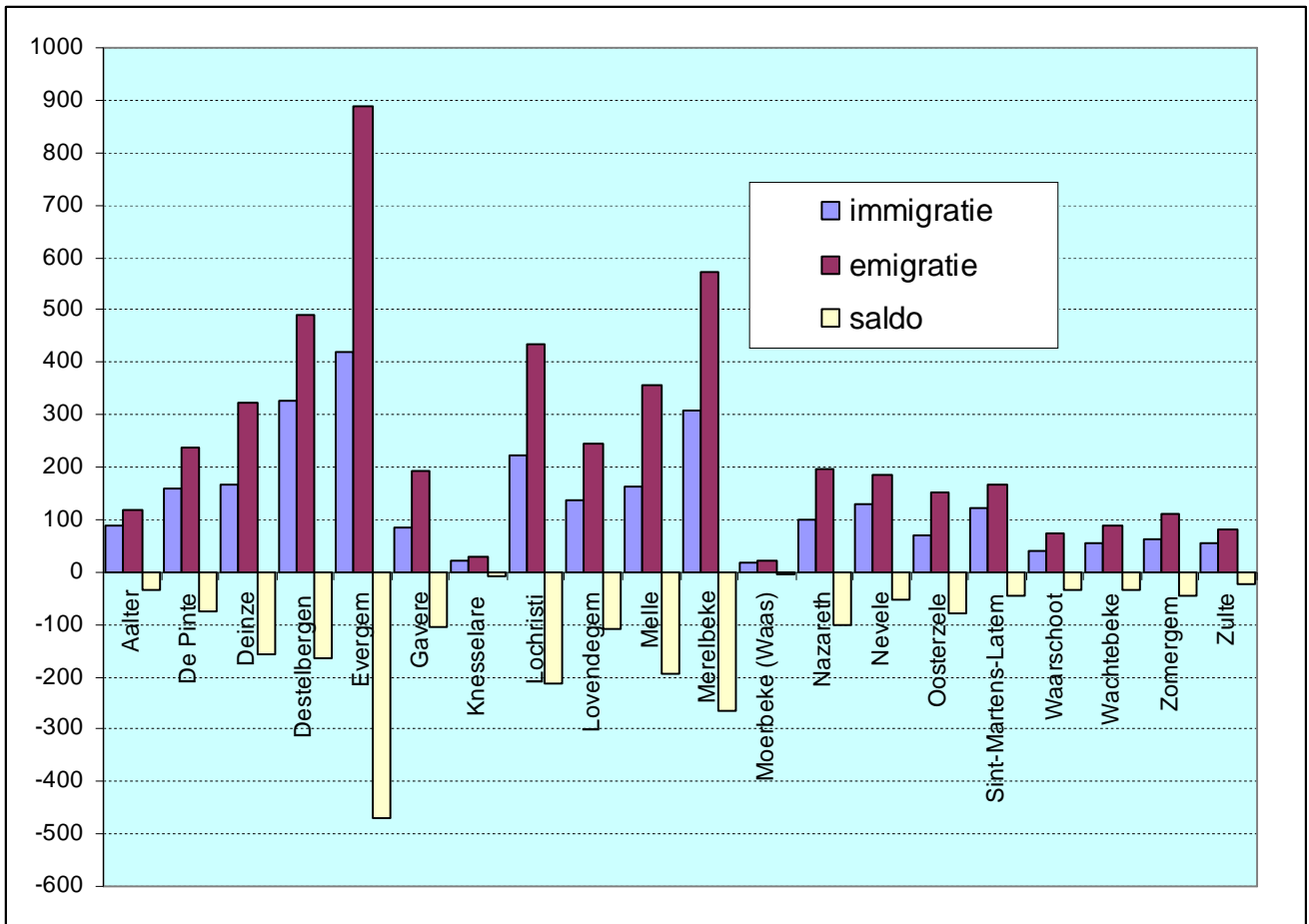

**4.13. Immigratie, emigratie en migratiesaldo vanuit en naar arrondissement Gent, naar geslacht**

jaar	immigratie			emigratie			migratiesaldo		
	M	V	tot.	M	V	tot.	M	V	tot.
1965	1718	1882	3600	2461	2608	5069	-743	-726	-1469
1966	1788	1918	3706	2490	2671	5161	-702	-753	-1455
1967	1677	1775	3452	2475	2577	5052	-798	-802	-1600
1968	1635	1750	3385	2609	2735	5344	-974	-985	-1959
1969	1893	2014	3907	2474	2723	5197	-581	-709	-1290
1970	1641	1861	3502	2873	3027	5900	-1232	-1166	-2398
1971	2006	2095	4101	2790	2987	5777	-784	-892	-1676
1972	1822	1894	3716	2801	2921	5722	-979	-1027	-2006
1973	1821	1909	3730	2980	3116	6096	-1159	-1207	-2366
1974	1920	1928	3848	2767	2866	5633	-847	-938	-1785
1975	1871	1830	3701	2892	2914	5806	-1021	-1084	-2105
1976	1632	1649	3281	2759	2866	5625	-1127	-1217	-2344
1977	1081	1218	2299	2118	2200	4318	-1037	-982	-2019
1978	1268	1358	2626	2130	2201	4331	-862	-843	-1705
1979	1204	1251	2455	2068	2157	4225	-864	-906	-1770
1980	1374	1505	2879	2109	2250	4359	-735	-745	-1480
1981	1365	1440	2805	2013	2198	4211	-648	-758	-1406
1982	1363	1460	2823	1721	1916	3637	-358	-456	-814
1983	1453	1477	2930	1669	1793	3462	-216	-316	-532
1984	1296	1467	2763	1586	1740	3326	-290	-273	-563
1985	1456	1527	2983	1636	1722	3358	-180	-195	-375
1986	1413	1436	2849	1799	1891	3690	-386	-455	-841
1987	1337	1388	2725	1739	1882	3621	-402	-494	-896
1988	1446	1419	2865	1709	1928	3637	-263	-509	-772
1989	1178	1223	2401	1731	1901	3632	-553	-678	-1231
1990	1195	1264	2459	1858	2041	3899	-663	-777	-1440
1991	1257	1278	2535	1844	2002	3846	-587	-724	-1311
1992	1320	1366	2686	1901	2040	3941	-581	-674	-1255
1993	1310	1351	2661	2017	2197	4214	-707	-846	-1553
1994	1393	1449	2842	2050	2424	4274	-657	-775	-1432
1995	1353	1346	2699	2151	2278	4429	-798	-932	-1730
1996	1376	1401	2777	2158	2263	4421	-782	-862	-1644
1997	1419	1450	2869	2230	2345	4575	-811	-895	-1706
1998	1295	1402	2697	2082	2240	4322	-787	-838	-1625
1999	1373	1398	2771	1951	2033	3984	-578	-635	-1213
2000	1404	1456	2860	1858	2045	3903	-454	-589	-1043
2001	1465	1514	2979	1916	1939	3855	-451	-425	-876
2002	1418	1531	2949	1841	2006	3847	-423	-475	-898
2003	1518	1513	3031	1900	2072	3972	-382	-559	-941
2004	1434	1420	2854	2056	2204	4260	-622	-784	-1406
2005	1428	1461	2889	2244	2342	4586	-816	-881	-1697
2006	1472	1446	2918	2288	2283	4571	-816	-837	-1653
2007	1449	1413	2862	2336	2422	4758	-887	-1009	-1896
2008	1503	1346	2849	2328	2423	4751	-825	-1077	-1902
2009	1475	1556	3031	2433	2456	4889	-958	-900	-1858
2010	1378	1430	2808	2300	2347	4647	-922	-917	-1839
2011	1365	1361	2726	2435	2501	4954	-1070	-1140	-2228

#### 4.14. Immigratie per leeftijdsklasse

	Belgen			Niet-Belgen			Totaal			
	M	V	Totaal	M	V	Totaal	M	V	Totaal	%
0-4	186	187	373	80	98	178	266	285	551	4,3%
5-9	125	131	256	95	61	156	220	192	412	3,2%
10-14	107	109	216	75	73	148	182	182	364	2,8%
15-19	129	179	308	108	121	229	237	300	537	4,2%
20-24	778	968	1746	343	524	867	1121	1492	2613	20,4%
25-29	1244	1164	2408	555	490	1045	1799	1654	3453	27,0%
30-34	547	350	897	372	295	667	919	645	1564	12,2%
35-39	314	203	517	239	156	395	553	359	912	7,1%
40-44	226	174	400	169	96	265	395	270	665	5,2%
45-49	230	141	371	112	77	189	342	218	560	4,4%
50-54	152	103	255	71	64	135	223	167	390	3,0%
55-59	105	89	194	41	28	69	146	117	263	2,1%
60-64	68	53	121	13	16	29	81	69	150	1,2%
65-69	42	37	79	7	9	16	49	46	95	0,7%
70-74	32	21	53	5	12	17	37	33	70	0,5%
75-79	21	31	52	5	5	10	26	36	62	0,5%
80-84	22	50	72	0	1	1	22	51	73	0,6%
85-89	13	36	49	2	2	4	15	38	53	0,4%
90-94	8	13	21	0	0	0	8	13	21	0,2%
95+	0	2	2	0	0	0	0	2	2	0,0%

#### 4.15. Emigratie per leeftijdsklasse

	Belgen			Niet-Belgen			Totaal			
	M	V	Totaal	M	V	Totaal	M	V	Totaal	%
0-4	454	447	901	75	79	154	529	526	1055	6,9%
5-9	239	261	500	56	67	123	295	328	623	4,1%
10-14	164	183	347	52	46	98	216	229	445	2,9%
15-19	156	214	370	35	45	80	191	259	450	3,0%
20-24	519	605	1124	243	396	639	762	1001	1763	11,6%
25-29	1127	1159	2286	539	521	1060	1666	1680	3346	22,0%
30-34	979	785	1764	432	349	781	1411	1134	2545	16,7%
35-39	588	375	963	313	141	454	901	516	1417	9,3%
40-44	381	262	643	197	87	284	578	349	927	6,1%
45-49	377	217	594	119	61	180	496	278	774	5,1%
50-54	266	190	456	76	50	126	342	240	582	3,8%
55-59	172	119	291	46	25	71	218	144	362	2,4%
60-64	144	102	246	29	18	47	173	120	293	1,9%
65-69	80	65	145	15	16	31	95	81	176	1,2%
70-74	39	45	84	5	7	12	44	52	96	0,6%
75-79	31	58	89	8	9	17	39	67	106	0,7%
80-84	41	67	108	3	2	5	44	69	113	0,7%
85-89	31	61	92	1	1	2	32	62	94	0,6%
90-94	13	37	50	0	0	0	13	37	50	0,3%
95+	0	8	8	0	1	1	0	9	9	0,1%

## 5. Nationaliteitswijziging

### 5.1. Verlies en verkrijging van de Belgische nationaliteit door inwoners van Gent.

	verlies			verkrijging		
	M	V	tot.	M	V	tot.
1972	4	21	25	4	24	28
1973	0	5	5	3	20	23
1974	0	0	0	1	7	8
1975	0	0	0	0	9	9
1976	0	0	0	2	8	10
1977	0	0	0	3	12	15
1978	0	0	0	29	23	52
1979	1	7	8	33	131	164
1980	4	7	11	46	144	190
1981	2	9	11	80	249	329
1982	5	7	12	59	135	194
1983	3	7	10	51	147	198
1984	3	5	8	24	68	92
1985	1	1	2	588	508	1096
1986	0	1	1	59	33	92
1987	1	0	1	66	35	101
1988	2	0	2	54	47	101
1989	1	0	1	71	57	128
1990	3	0	3	84	59	143
1991	5	0	5	79	74	153
1992	4	0	4	236	248	484
1993	1	1	2	250	218	468
1994	0	0	0	571	429	1000
1995	1	0	1	527	421	948
1996	0	0	0	427	393	820
1997	0	0	0	538	451	989
1998	1	0	1	548	470	1018
1999	0	1	1	321	248	569
2000	1	1	2	1195	1161	2356
2001	0	0	0	1283	1342	2625
2002	0	0	0	707	710	1417
2003	0	0	0	412	377	789
2004	1	0	1	384	487	871
2005	0	1	1	459	421	880
2006	3	1	4	502	511	1013
2007	4	1	5	504	585	1089
2008	0	0	0	577	589	1166
2009	0	0	0	595	558	1153
2010	0	3	3	621	631	1252
2011	1	1	2	554	580	1134

**5.2. Verrijking van de Belgische nationaliteit door de inwoners van Gent**

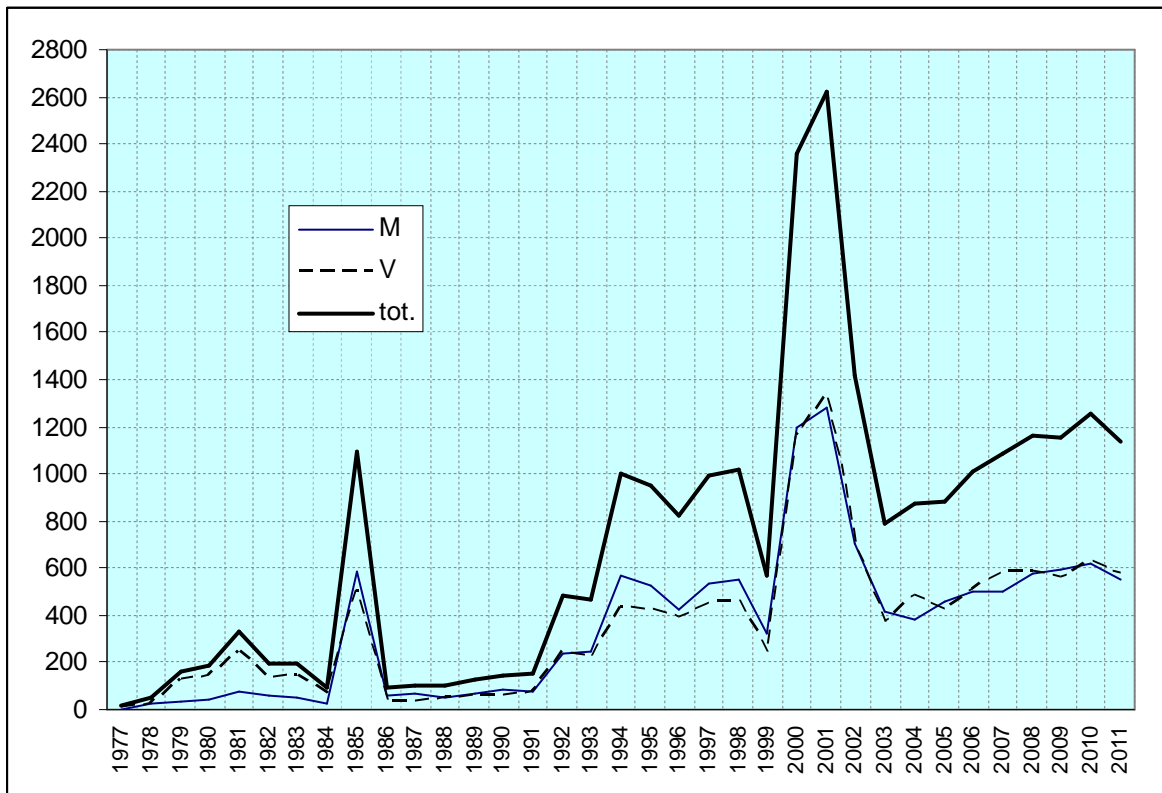

**5.3. Specificatie van de wijziging naar de Belgische Nationaliteit – naar nationaliteit en rechtsgrond - 2011**

Oude nationaliteit	Belgie	buitenland	naturalisatie	huwelijk	verkr ouders	keuze	totaal
Afghanistan	0	0	2	4	2	5	13
Albanië	12	0	0	4	3	5	24
Algerije	1	0	0	5	9	11	26
Angola	0	0	0	0	2	2	4
Argentinië	0	0	0	1	0	0	1
Armenië	0	0	0	0	0	3	3
Azerbeidzjan	0	0	0	1	1	0	2
Bangladesh	0	0	0	0	0	1	1
Bosnië en Herzegovina	2	0	1	2	6	4	15
Brazilië	0	0	0	5	0	1	6
Bulgarije	0	1	3	5	17	21	47
Burkina Faso	0	0	0	0	0	1	1
Burundi	0	0	0	0	0	2	2
Canada	1	0	0	0	0	0	1
Chili	0	0	0	0	0	4	4
China	0	0	0	2	0	0	2
Colombia	0	0	0	2	0	1	3
Congo (Dem. Rep.)	0	0	0	0	6	8	14
Congo(Volksrep.)	0	0	0	0	0	1	1
Cuba	0	0	0	3	0	0	3
Dominicaanse Republiek	0	0	1	4	6	2	13
Duitsland (Bondsrep.)	0	1	0	1	1	1	4
Ecuador	0	0	0	2	0	0	2
Egypte	0	0	0	2	0	1	3
Ethiopië	0	2	0	0	0	0	2
Filipijnen	0	0	0	5	0	2	7
Frankrijk	0	1	0	0	3	1	5
Gambia	0	0	0	1	1	0	2
Georgië	0	0	0	2	1	3	6
Ghana	0	0	0	20	18	32	70
Griekenland	2	0	0	0	0	0	2
Guinee	0	0	1	0	1	2	4
India	0	1	0	3	6	5	15
Irak	0	0	0	1	1	10	12
Iran	2	0	0	7	8	19	36
Israël	0	0	0	1	0	0	1
Italië	0	0	0	1	0	1	2
Ivoorkust	0	0	0	0	2	3	5
Jamaica	0	0	0	0	0	2	2
Jemen(Arabische Rep.)	0	0	0	1	0	0	1
Jemen(Rep.)	0	0	0	1	0	0	1
Jordanië	0	0	0	0	0	1	1
Kameroen	0	0	1	1	6	5	13
Kenia	0	0	0	0	1	0	1
Cambodja	0	0	0	1	0	0	1
Kirgizstan	0	0	0	0	2	4	6
Kosovo	5	0	0	5	6	6	22
Liberia	0	0	0	0	1	1	2
Libië	0	0	0	1	0	0	1

Oude nationaliteit	Belgie	buitenland	naturalisati e	huwelijk	verkr ouders	keuze	totaal
Litouwen	0	0	0	1	0	0	1
Maleisië	0	0	0	1	0	0	1
Marokko	2	1	3	26	21	35	88
Mauritanië	0	0	0	1	0	1	2
Mauritius	0	0	0	2	0	0	2
Mexico	0	0	0	1	0	0	1
Moldavië (Rep)	0	0	0	0	0	1	1
Montenegro	2	0	0	0	0	0	2
Nederland	0	0	1	0	5	9	15
Nepal	0	1	0	0	3	2	6
Niger	0	0	0	1	0	1	2
Nigeria	0	0	0	5	2	2	9
Oekraïne	0	0	0	1	2	3	6
Pakistan	0	1	1	14	10	5	31
Palestina	0	0	0	2	4	0	6
Peru	0	1	0	3	0	0	4
Polen ( Rep. )	0	0	0	6	0	2	8
Portugal	0	0	0	0	2	0	2
Roemenië	0	0	0	2	2	1	5
Russische Federatie	0	0	1	4	1	11	17
Rwanda (Rep.)	0	0	1	1	0	1	3
Senegal	0	0	0	0	6	1	7
Servië	3	0	0	0	1	0	4
Servië en Montenegro	6	0	0	3	9	7	25
Sierra Leone	0	0	0	2	0	1	3
Slowakije	5	0	0	2	8	10	25
Soedan	0	0	1	1	6	6	14
Somalië	0	0	0	1	4	3	8
Spanje	0	0	0	0	0	1	1
Sri Lanka	0	0	0	0	1	1	2
Suriname	0	0	0	0	0	1	1
Syrië	0	0	0	4	3	6	13
Tadzjikistan	0	0	0	0	0	1	1
Thailand	0	0	0	10	4	6	20
Togo	0	0	0	1	1	5	7
Tsjechische Republiek	0	0	0	0	1	0	1
Tunesië	0	0	0	3	1	5	9
Turkije	12	1	2	53	74	156	298
Turkmenistan	0	0	0	0	0	1	1
Uruguay	0	0	0	1	0	0	1
Vaderlandsloos	0	0	0	1	0	0	1
van bosnische herkomst	0	0	0	0	0	1	1
van Ethiopische herkomst	0	0	1	0	0	0	1
van Guinese herkomst	0	0	1	0	1	0	2
van Iraanse herkomst	0	0	0	0	0	1	1
van Joeg. herkomst	0	0	0	0	2	2	4
van Mauritaanse herkomst	0	0	1	0	0	0	1
van Russische herkomst	0	0	3	0	10	17	30
van Soedanese herkomst	0	0	0	1	0	0	1
van Turkse herkomst	0	0	1	0	0	0	1
Venezuela	0	0	0	0	0	1	1
Verenigd Koninkrijk	1	1	0	0	0	0	2

Oude nationaliteit	Belgie	buitenland	naturalisatie	huwelijk	verkr ouders	keuze	totaal
VSA	0	1	0	1	0	2	4
Wit-Rusland	0	0	2	1	3	5	11
Zambia	0	0	0	0	0	1	1
Zuid-Afrika	0	3	0	0	0	0	3
Zuid-Korea (Republiek)	0	0	0	1	0	0	1
<b>Totaal</b>	<b>56</b>	<b>16</b>	<b>28</b>	<b>251</b>	<b>297</b>	<b>486</b>	<b>1134</b>
<b>%</b>	<b>4,9%</b>	<b>1,4%</b>	<b>2,5%</b>	<b>22,1%</b>	<b>26,1%</b>	<b>43,0%</b>	<b>100,0%</b>



## 6. Bevolking van vreemde nationaliteit

### 6.1. Aantal Niet-Belgen per nationaliteit, geslacht en register van inschrijving (31 december 2011).

Nationaliteit	Bevolkingsregister			Vreemdelingenregister			Totaal		
	M	V	Totaal	M	V	Totaal	M	V	Totaal
Algerije	90	56	146	71	61	132	161	117	278
Angola	1	1	2	23	19	42	24	20	44
Benin	0	0	0	14	5	19	14	5	19
Botswana	0	0	0	0	1	1	0	1	1
Burkina-Faso	3	1	4	8	5	13	11	6	17
Burundi	3	0	3	18	12	30	21	12	33
Centraalafr. Rep.	0	0	0	0	1	1	0	1	1
Congo (ex-Zaire)	19	15	34	66	98	164	85	113	198
Djibouti (Rep)	1	1	2	1	0	1	2	1	3
Egypte	5	3	8	49	25	74	54	28	82
Eritrea	0	1	1	8	4	12	8	5	13
Ethiopië	1	0	1	79	51	130	80	51	131
Gabon	0	1	1	0	0	0	0	1	1
Gambia	4	2	6	8	8	16	12	10	22
Ghana	101	69	170	210	203	413	311	272	583
Guinea	5	2	7	33	19	52	38	21	59
Ivoorkust	2	1	3	16	12	28	18	13	31
Kaapverdische Eilanden	0	0	0	1	0	1	1	0	1
Kameroen	9	6	15	110	91	201	119	97	216
Kenia	1	1	2	22	22	44	23	23	46
Kongo	0	2	2	3	1	4	3	3	6
Liberia	6	2	8	9	8	17	15	10	25
Libië	0	0	0	9	4	13	9	4	13
Madagascar (Rep.)	0	0	0	0	1	1	0	1	1
Mali	0	0	0	5	0	5	5	0	5
Marokko	230	245	475	198	216	414	428	461	889
Mauritanië	3	5	8	10	9	19	13	14	27
Mauritius	3	0	3	3	5	8	6	5	11
Namibië	0	0	0	1	0	1	1	0	1
Niger	4	0	4	11	11	22	15	11	26
Nigeria	16	12	28	93	68	161	109	80	189
Oeganda	1	2	3	24	20	44	25	22	47
Rwanda	2	2	4	31	31	62	33	33	66
Senegal	1	2	3	8	12	20	9	14	23
Sierra-Leone	7	2	9	34	12	46	41	14	55
Soedan	3	0	3	27	22	49	30	22	52
Somalië	9	5	14	72	56	128	81	61	142
Tanzania	1	0	1	14	10	24	15	10	25
Togo	9	3	12	42	19	61	51	22	73
Tsjaad	0	0	0	4	1	5	4	1	5
Tunesië	60	63	123	71	59	130	131	122	253
Zambia	0	0	0	3	4	7	3	4	7
Zimbabwe	0	1	1	12	8	20	12	9	21
Zuid-Afrika	7	3	10	14	17	31	21	20	41
<b>Afrika</b>	<b>607</b>	<b>509</b>	<b>1116</b>	<b>1435</b>	<b>1231</b>	<b>2666</b>	<b>2042</b>	<b>1740</b>	<b>3782</b>

Nationaliteit	Bevolkingsregister			Vreemdelingenregister			Totaal		
	M	V	Totaal	M	V	Totaal	M	V	Totaal
Argentinië	3	1	4	9	15	24	12	16	28
Bolivië	0	2	2	6	5	11	6	7	13
Brazilië	3	8	11	63	74	137	66	82	148
Canada	6	7	13	19	19	38	25	26	51
Chili	7	7	14	19	19	38	26	26	52
Colombia	2	3	5	48	44	92	50	47	97
Costa-Rica	1	0	1	7	5	12	8	5	13
Cuba	2	6	8	9	16	25	11	22	33
Dominica (Rep.)	0	0	0	2	0	2	2	0	2
Dominikaanse Rep.	16	11	27	8	19	27	24	30	54
Ecuador	1	0	1	14	18	32	15	18	33
El Salvador	0	0	0	1	1	2	1	1	2
Guatemala	0	0	0	0	3	3	0	3	3
Haïti	0	0	0	1	5	6	1	5	6
Honduras	2	1	3	3	3	6	5	4	9
Jamaïca	7	3	10	6	4	10	13	7	20
Mexico	2	4	6	37	23	60	39	27	66
Nicaragua	0	0	0	5	2	7	5	2	7
Paraguay	1	0	1	1	5	6	2	5	7
Peru	0	2	2	15	12	27	15	14	29
Suriname	1	4	5	6	16	22	7	20	27
Uruguay	0	0	0	1	0	1	1	0	1
V.S.A.	23	33	56	78	70	148	101	103	204
Venezuela	2	1	3	13	11	24	15	12	27
<b>Amerika</b>	<b>79</b>	<b>93</b>	<b>172</b>	<b>371</b>	<b>389</b>	<b>760</b>	<b>450</b>	<b>482</b>	<b>932</b>

Afghanistan	7	8	15	140	52	192	147	60	207
Armenië	5	8	13	63	68	131	68	76	144
Azerbeidzjan	0	1	1	11	13	24	11	14	25
Bangladesh	2	0	2	37	19	56	39	19	58
Bhutan	2	0	2	2	0	2	4	0	4
Cambodja	1	0	1	3	5	8	4	5	9
China (Volksrep.)	18	27	45	188	220	408	206	247	453
Filippijnen	8	23	31	25	63	88	33	86	119
Georgië	5	4	9	39	28	67	44	32	76
Hong Kong	0	1	1	0	1	1	0	2	2
India	27	26	53	229	124	353	256	150	406
Indonesië	4	12	16	18	40	58	22	52	74
Irak	15	8	23	144	77	221	159	85	244
Iran	17	6	23	154	161	315	171	167	338
Israël	5	1	6	11	8	19	16	9	25
Japan	4	11	15	22	25	47	26	36	62
Jemen	0	0	0	1	1	2	1	1	2
Jordanië	2	0	2	17	22	39	19	22	41
Kazachstan	5	5	10	32	38	70	37	43	80
Kirgizstan	2	3	5	16	14	30	18	17	35
Koeweit	0	0	0	0	1	1	0	1	1
Korea (Rep.)	4	4	8	16	29	45	20	33	53
Laos	0	1	1	0	2	2	0	3	3
Libanon	2	0	2	6	5	11	8	5	13
Maleisië	2	2	4	4	14	18	6	16	22
Mongolië	0	0	0	7	11	18	7	11	18
Nepal	5	2	7	66	38	104	71	40	111
Oezbekistan	1	2	3	19	24	43	20	26	46
Pakistan	23	20	43	84	51	135	107	71	178
Palestina	2	1	3	11	11	22	13	12	25

Nationaliteit	Bevolkingsregister			Vreemdelingenregister			Totaal		
	M	V	Totaal	M	V	Totaal	M	V	Totaal
Saoudi-Arabië	0	0	0	1	0	1	1	0	1
Singapore	1	1	2	2	3	5	3	4	7
Sri Lanka	2	2	4	22	13	35	24	15	39
Syrië	5	4	9	43	29	72	48	33	81
Tadzjikistan	0	0	0	3	5	8	3	5	8
Taiwan (Rep.)	0	0	0	8	17	25	8	17	25
Thailand	4	20	24	19	61	80	23	81	104
Turkije	1376	1427	2803	939	816	1755	2315	2243	4558
Turkmenistan	0	0	0	1	0	1	1	0	1
Viëtnam (Soc. R.)	1	2	3	41	54	95	42	56	98
<b>Azië</b>	<b>1557</b>	<b>1632</b>	<b>3189</b>	<b>2444</b>	<b>2163</b>	<b>4607</b>	<b>4001</b>	<b>3795</b>	<b>7796</b>
Albanië	19	9	28	173	172	345	192	181	373
Bielorusland	8	4	12	18	19	37	26	23	49
Bosnië-Herzegowina	23	31	54	28	29	57	51	60	111
Bulgarije	686	625	1311	2277	2066	4343	2963	2691	5654
Cyprus	0	0	0	1	9	10	1	9	10
Denemarken	11	11	22	13	7	20	24	18	42
Duitsland	109	117	226	103	120	223	212	237	449
Estland	0	0	0	4	16	20	4	16	20
Finland	3	8	11	14	26	40	17	34	51
Frankrijk	272	260	532	117	131	248	389	391	780
Griekenland	41	16	57	39	55	94	80	71	151
Groot-Brittannië	139	68	207	93	54	147	232	122	354
Hongarije	6	7	13	50	73	123	56	80	136
Ierland	17	5	22	27	8	35	44	13	57
IJsland	1	1	2	0	1	1	1	2	3
Italië	187	84	271	132	137	269	319	221	540
Joegoslavië	11	8	19	16	13	29	27	21	48
Joeg (Servië-Monten)	28	21	49	159	151	310	187	172	359
Kosovo	2	0	2	92	67	159	94	67	161
Letland	0	4	4	27	29	56	27	33	60
Litouwen	6	9	15	21	40	61	27	49	76
Luxemburg	9	8	17	1	1	2	10	9	19
Macedonië	6	7	13	24	24	48	30	31	61
Malta	1	0	1	2	2	4	3	2	5
Moldavië	0	0	0	17	16	33	17	16	33
Nederland	770	600	1370	490	544	1034	1260	1144	2404
Noorwegen	4	2	6	6	10	16	10	12	22
Oekraïne	11	12	23	40	76	116	51	88	139
Oostenrijk	2	8	10	5	14	19	7	22	29
Polen	96	101	197	471	420	891	567	521	1088
Portugal	58	41	99	128	67	195	186	108	294
Roemenië	9	14	23	70	82	152	79	96	175
Rusland (Fed van)	25	33	58	280	310	590	305	343	648
San Marino	1	0	1	0	0	0	1	0	1
Slovakije	299	315	614	681	614	1295	980	929	1909
Slovenië	0	2	2	9	19	28	9	21	30
Spanje	116	142	258	187	260	447	303	402	705
Tjechië	28	35	63	85	146	231	113	181	294
Tsjechoslowakije	0	0	0	3	1	4	3	1	4
U.S.S.R. (ex-)	0	0	0	0	0	0	0	0	0
Zweden	21	15	36	31	28	59	52	43	95
Zwitserland	3	6	9	5	6	11	8	12	20
<b>Europa</b>	<b>3028</b>	<b>2629</b>	<b>5657</b>	<b>5939</b>	<b>5863</b>	<b>11802</b>	<b>8967</b>	<b>8492</b>	<b>17459</b>

Nationaliteit	Bevolkingsregister			Vreemdelingenregister			Totaal		
	M	V	Totaal	M	V	Totaal	M	V	Totaal
Australië	3	3	6	11	14	25	14	17	31
Nieuw-Zeeland	1	2	3	4	2	6	5	4	9
<b>Oceanië</b>	<b>4</b>	<b>5</b>	<b>9</b>	<b>15</b>	<b>16</b>	<b>31</b>	<b>19</b>	<b>21</b>	<b>40</b>
statenlozen	6	5	11	43	36	79	49	41	90
V.N.-vluchtelingen	3	0	3	18	16	34	21	16	37
<b>overige</b>	<b>9</b>	<b>5</b>	<b>14</b>	<b>61</b>	<b>52</b>	<b>113</b>	<b>70</b>	<b>57</b>	<b>127</b>
<b>Totaal</b>	<b>5284</b>	<b>4873</b>	<b>10157</b>	<b>10265</b>	<b>9714</b>	<b>19979</b>	<b>15549</b>	<b>14587</b>	<b>30316</b>

### Aantal Niet-Belgen per continent, evolutie

JAAR	Afrika		Amerika		Azië		Europa		Oceanië		overige	
1991	3462	19,96%	344	1,98%	9427	54,36%	3914	22,57%	13	0,07%	182	1,05%
1992	3530	19,84%	349	1,96%	9697	54,51%	4014	22,56%	9	0,05%	190	1,07%
1993	3308	18,72%	341	1,93%	9745	55,14%	4065	23,00%	9	0,05%	204	1,15%
1994	3111	17,86%	367	2,11%	9657	55,43%	4074	23,38%	8	0,05%	206	1,18%
1995	2911	16,91%	378	2,20%	9374	54,44%	4345	25,24%	10	0,06%	200	1,16%
1996	2868	16,82%	383	2,25%	9153	53,68%	4415	25,89%	9	0,05%	222	1,30%
1997	2859	16,96%	371	2,20%	8766	52,01%	4580	27,17%	11	0,07%	268	1,59%
1998	2943	17,77%	381	2,30%	8548	51,62%	4645	28,05%	24	0,14%	18	0,11%
1999	3062	17,79%	414	2,41%	8562	49,75%	5126	29,78%	21	0,12%	26	0,15%
2000	2772	17,52%	444	2,81%	7408	46,81%	5151	32,55%	24	0,15%	26	0,16%
2001	2533	17,36%	449	3,08%	6100	41,81%	5461	37,43%	21	0,14%	26	0,18%
2002	2618	17,53%	466	3,12%	5979	40,03%	5831	39,04%	21	0,14%	22	0,15%
2003	2730	17,42%	482	3,08%	6284	40,10%	6105	38,95%	22	0,14%	49	0,31%
2004	2784	17,26%	503	3,12%	6424	39,83%	6294	39,02%	22	0,14%	103	0,64%
2005	2925	16,31%	535	2,98%	6814	38,01%	7329	40,88%	24	0,13%	302	1,68%
2006	3045	16,04%	553	2,91%	7002	36,89%	8254	43,49%	36	0,19%	90	0,47%
2007	3260	15,26%	570	2,67%	7132	33,38%	10272	48,08%	39	0,18%	90	0,42%
2008	3436	14,54%	658	2,78%	7516	31,80%	11860	50,18%	42	0,18%	122	0,52%
2009	3577	13,58%	792	3,01%	7592	28,82%	14221	53,99%	40	0,15%	118	0,45%
2010	3731	12,79%	892	3,06%	7758	26,60%	16624	57,01%	39	0,13%	117	0,40%
<b>2011</b>	<b>3782</b>	<b>12,55%</b>	<b>932</b>	<b>3,09%</b>	<b>7796</b>	<b>25,87%</b>	<b>17459</b>	<b>57,93%</b>	<b>40</b>	<b>0,13%</b>	<b>127</b>	<b>0,42%</b>

**6.2. Evolutie van het aantal Niet-Belgen uit de lidstaten van de Europese Unie per nationaliteit**

JAAR	Dtl	Fr	It	Lx	Ned	DK	I	V.K	Gr	P	Sp	Fin	OO	Zw	Cy	Est	Hon	Ltl	Lit	M	PI	Slova k	Slo v	Tj	Bulg.	Roe m	Tot
1977	528	1202	453	41	1575	46	12	304																			4161
1978	540	1175	457	42	1536	46	7	301																			4104
1979	620	1203	480	43	1527	47	9	305																			4234
1980	616	1168	491	42	1572	35	11	294																			4229
1981	437	1075	472	37	1470	31	10	310	65																		3907
1982	407	1034	492	37	1447	32	8	314	76																		3847
1983	364	1004	481	38	1397	31	12	301	77																		3705
1984	355	969	455	39	1393	32	10	282	77																		3612
1985	289	845	334	30	1201	26	11	245	55																		3036
1986	279	835	344	33	1191	27	13	256	63	67	318																3426
1987	247	831	309	33	1184	29	13	256	62	74	331																3369
1988	235	820	315	32	1179	31	16	242	67	64	331																3332
1989	214	817	319	31	1223	40	18	257	80	66	329																3394
1990	242	839	330	28	1253	37	21	289	87	67	342																3535
1991	247	855	334	29	1245	31	19	304	104	66	339																3573
1992	250	834	342	30	1248	30	21	325	99	81	349																3609
1993	264	846	324	29	1246	27	27	339	95	86	371																3654
1994	256	815	327	29	1269	23	28	329	78	92	351																3597
1995	261	824	338	23	1307	29	26	324	87	99	376	19	24	61													3798
1996	266	818	336	22	1309	28	32	319	88	108	387	17	18	61													3809
1997	276	867	355	22	1283	28	33	323	95	105	454	13	18	72													3944
1998	279	834	365	18	1280	31	37	287	102	102	453	13	20	70													3891
1999	286	839	384	18	1287	33	28	291	114	103	430	20	22	69													3924
2000	297	874	411	18	1310	43	31	312	122	108	528	31	26	87													4198
2001	284	839	412	18	1360	38	44	296	94	108	536	35	23	79													4166
2002	293	827	432	17	1356	33	37	295	93	103	471	53	22	91													4124
2003	293	841	426	16	1423	37	40	287	90	129	441	53	18	102													4196
2004	299	835	381	17	1494	39	38	291	93	130	428	31	19	97	2	3	55	14	30	1	289	291	5	84			4966
2005	332	827	383	19	1622	43	52	294	90	156	441	56	23	87	2	4	43	12	36	1	371	625	6	116			5641
2006	347	789	366	18	1755	31	47	300	78	137	399	33	27	74	2	4	36	18	39	1	460	956	5	133			6055
2007	377	808	408	21	1948	38	41	308	97	147	430	31	19	77	2	7	49	20	36	1	638	1112	6	154	1765	103	8643
2008	380	769	422	22	2133	32	41	320	95	184	442	42	19	74	2	6	68	22	40	2	805	1168	6	157	2835	109	10195
2009	430	767	477	21	2294	38	50	350	112	248	542	44	19	84	3	9	92	36	64	3	934	1423	20	213	3946	121	12340
2010	451	791	522	18	2398	37	53	362	136	280	629	55	21	82	12	14	152	46	63	4	1057	1836	30	288	5112	133	14582
2011	449	781	540	19	2404	42	57	354	151	294	705	51	29	95	10	20	136	60	76	5	1088	1909	30	294	5644	175	15418
<b>Tov 2010</b>	<b>-2</b>	<b>-10</b>	<b>18</b>	<b>1</b>	<b>6</b>	<b>5</b>	<b>4</b>	<b>-8</b>	<b>15</b>	<b>14</b>	<b>76</b>	<b>-4</b>	<b>8</b>	<b>13</b>	<b>-2</b>	<b>6</b>	<b>-16</b>	<b>14</b>	<b>13</b>	<b>1</b>	<b>31</b>	<b>73</b>	<b>0</b>	<b>6</b>	<b>532</b>	<b>42</b>	<b>836</b>

**6.3. Aantal Niet-Belgen uit de Maghreblanden en uit Turkije. per nationaliteit**

	Algerije	Marokko	Tunesië	Turkije	Totaal
1960	0	1	0	0	1
1961	0	0	1	0	1
1962	0	0	0	0	0
1963	87	2	0	0	89
1964	179	48	4	11	242
1965	200	82	28	189	499
1966	212	144	84	479	919
1967	203	163	66	637	1069
1968	217	215	57	756	1245
1969	226	293	63	902	1484
1970	226	329	116	1138	1809
1971	234	369	135	1426	2164
1972	N/A	N/A	N/A	N/A	N/A
1973	263	548	184	1833	2828
1974	262	664	313	3149	4388
1975	288	712	341	4215	5556
1976	295	730	350	4309	5684
1977	379	885	458	5002	6724
1978	398	942	466	5112	6918
1979	456	1007	497	5302	7262
1980	470	1084	528	5690	7772
1981	469	1086	526	5809	7890
1982	456	1159	557	6291	8463
1983	451	1245	577	6244	8517
1984	452	1332	589	6394	8767
1985	358	1346	488	6556	8748
1986	369	1372	511	6685	8937
1987	373	1419	530	7035	9357
1988	388	1435	533	7344	9700
1989	401	1494	510	7656	10061
1990	417	1562	511	8082	10572
1991	412	1628	525	8558	11123
1992	389	1686	518	8780	11373
1993	379	1685	507	8883	11454
1994	366	1623	455	8815	11259
1995	351	1567	452	8546	10916
1996	348	1546	410	8345	10649
1997	353	1533	366	7978	10230
1998	347	1463	329	7716	9855
1999	361	1435	334	7691	9821
2000	291	1254	271	6519	8335
2001	238	1104	224	5078	6644
2002	231	1047	227	4807	6312
2003	237	1039	228	4889	6393
2004	253	1019	233	4873	6378
2005	274	998	251	4988	6511
2006	288	962	254	4912	6416
2007	293	950	242	4878	6363
2008	282	919	241	4894	6336
2009	292	965	239	4797	6292
2010	288	945	238	4729	6184
2011	<b>278</b>	<b>889</b>	<b>253</b>	<b>4558</b>	<b>5978</b>

**6.4. Aantal Niet-Belgen uit de Europese Unie, de Maghreblanden en Turkije**

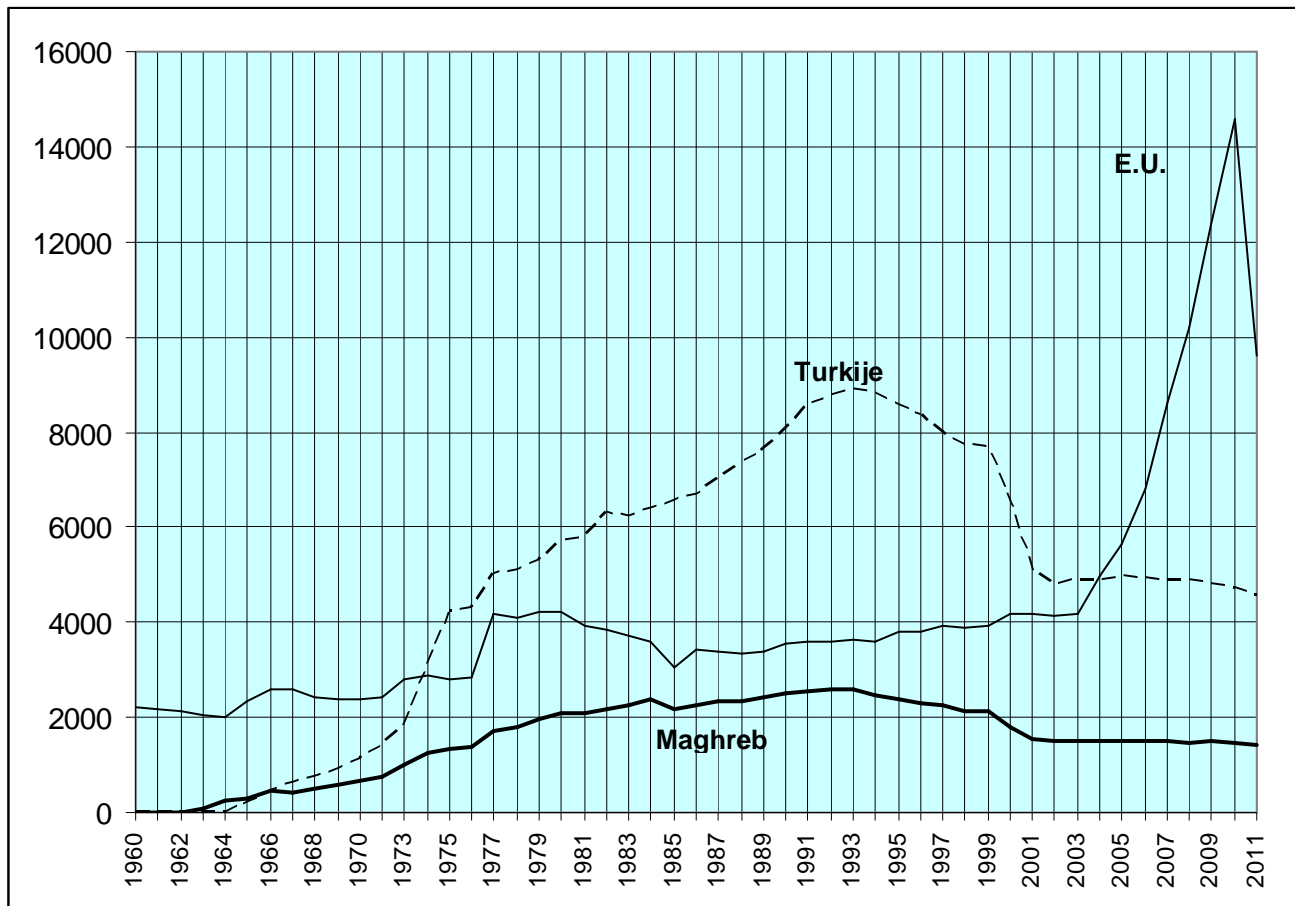

**6.5. Immigratie en emigratie van Niet-Belgen per regio en nationaliteit (jaar 2011)**

regio/nationaliteit	Immigratie			emigratie			
	andere Belg. Gem.	buitenl.	Totaal	andere Belg. Gem.	buitenl.	Onbek. Bestem.	Totaal

<b>Centraal-Afrika</b>							
Burundi	1	3	4	3	0	5	8
Centraalafrikaanse Rep.	0	0	0	0	4	0	4
Congo (ex-Zaire)	7	8	15	15	3	1	19
Kongo	0	1	1	0	0	0	0
Rwanda	4	7	11	0	7	1	8
V.N. vluch. Rwanda	1	0	1	0	0	0	0
<b>Totaal Centraal-Afrika</b>	<b>13</b>	<b>19</b>	<b>32</b>	<b>18</b>	<b>14</b>	<b>7</b>	<b>39</b>

<b>Maghreb</b>							
Algerije	7	21	28	0	1	2	3
Marokko	33	68	101	0	4	28	32
Tunesië	6	35	41	0	1	5	6
<b>Totaal Maghreb</b>	<b>46</b>	<b>124</b>	<b>170</b>	<b>0</b>	<b>6</b>	<b>35</b>	<b>41</b>

<b>Noord-Afrika</b>							
Egypte	2	11	13	0	2	4	6
Libië		2	2	0	1	13	14
V.N. vluch. Tsjaad				0	0	1	1
<b>Totaal Noord-Afrika</b>	<b>2</b>	<b>13</b>	<b>15</b>	<b>0</b>	<b>3</b>	<b>18</b>	<b>21</b>

<b>Noordoost-Afrika</b>							
Soedan	5	2	7	0	0	2	2
<b>Totaal Noordoost-Afrika</b>	<b>5</b>	<b>2</b>	<b>7</b>	<b>0</b>	<b>0</b>	<b>2</b>	<b>2</b>

<b>Oost-Afrika</b>							
Erithrea	1	1	2	0	0	1	1
Ethiopië	5	40	45	6	14	14	34
Kenia		11	11	0	1	1	2
Mauritius Eiland	1	3	4	0	0	0	0
Mozambique				0	1	0	1
Oeganda	2	12	14	0	7	2	9
Somalië	1	17	18	0	0	4	4
Tanzania	1	11	12	0	12	8	20
V.N. vluch. Ethiopië	1	0	1	0	0	0	0
V.N. vluch. Somalië	2	0	2	0	0	0	0
Zambia		4	4	0	4	1	5
<b>Totaal Oost-Afrika</b>	<b>14</b>	<b>99</b>	<b>113</b>	<b>6</b>	<b>39</b>	<b>31</b>	<b>76</b>



regio/nationaliteit	Immigratie			emigratie			
	andere Belg. Gem.	buitenl.	Totaal	andere Belg. Gem.	buitenl.	Onbek. Bestem.	Totaal

<b>West-Afrika</b>							
Benin		10	10	5	1	0	6
Burkina-Faso	1	1	2	1	0	2	3
Gambia	4	6	10	1	0	0	1
Ghana	9	103	112	3	3	7	13
Guinea		4	4	6	0	3	9
Ivoorkust	2	3	5	1	0	1	2
Kameroen	9	35	44	20	3	10	33
Liberia	2	0	2	0	0	1	1
Mali	1	0	1	0	0	0	0
Niger		6	6	0	0	1	1
Nigeria	6	26	32	0	1	4	5
Senegal	2	5	7	0	0	0	0
Sierra-Leone	4	5	9	0	0	0	0
Togo	4	6	10	0	0	0	0
V.N. vluch. Guinea	3	0	3	0	0	0	0
V.N. vluch. Kameroen	1	0	1	0	0	0	0
<b>Totaal West-Afrika</b>	<b>20</b>	<b>210</b>	<b>258</b>	<b>37</b>	<b>8</b>	<b>29</b>	<b>74</b>

<b>Zuid-Afrika</b>							
Angola	6	1	7	0	2	0	2
Botswana				0	1	0	1
Madagascar				0	1	0	1
Zimbabwe	1	11	12	0	8	0	8
Zuid-Afrika	1	14	15	0	9	3	12
<b>Totaal Zuid-Afrika</b>	<b>8</b>	<b>26</b>	<b>34</b>	<b>0</b>	<b>21</b>	<b>3</b>	<b>24</b>

<b>Centraal-Amerika</b>							
Costa Rica	1	2	3	0	0	0	0
Cuba	4	5	9	0	1	2	3
Dominica (Rep.)		1	1	0	0	0	0
Dominikaanse Rep.	1	9	10	0	0	4	4
El Salvador				0	0	1	1
Guatemala		2	2	0	1	0	1
Haïti	1	2	3	0	0	1	1
Honduras		1	1	0	0	0	0
Jamaïca	1	2	3	0	0	3	3
Mexico	3	21	24	0	4	2	6
<b>Totaal Centraal-Amerika</b>	<b>11</b>	<b>45</b>	<b>56</b>	<b>0</b>	<b>6</b>	<b>13</b>	<b>19</b>

regio/nationaliteit	Immigratie			emigratie			
	andere Belg. Gem.	buitenl.	Totaal	andere Belg. Gem.	buitenl.	Onbek. Bestem.	Totaal

<b>Noord-Amerika</b>							
Canada		14	14	0	3	4	7
V.S.A.	6	48	54	0	14	18	32
<b>Totaal Noord-Amerika</b>	<b>6</b>	<b>62</b>	<b>68</b>	<b>0</b>	<b>17</b>	<b>22</b>	<b>39</b>

<b>Zuid-Amerika</b>							
Argentinië	2	10	12	0	3	1	4
Bolivië		3	3	0	2	2	4
Brazilië	15	43	58	0	21	30	51
Chili	1	8	9	0	1	4	5
Columbia	4	25	29	0	10	3	13
Ecuador		7	7	0	4	4	8
Paraguay		1	1	0	0	0	0
Peru	2	7	9	0	4	3	7
Suriname		10	10	0	1	2	3
Venezuela		4	4	0	0	0	0
<b>Totaal Zuid-Amerika</b>	<b>24</b>	<b>118</b>	<b>142</b>	<b>0</b>	<b>46</b>	<b>49</b>	<b>95</b>

<b>Centraal-Azië</b>							
Afghanistan	31	19	50	2	1	1	4
Azerbeidzjan (Rep.)	2	0	2	0	0	1	1
Georgië	4	9	13	1	0	2	3
Kazachstan (Rep.)	1	3	4	5	1	0	6
Kirgistan (Rep.)				3	0	1	4
Nepal	6	26	32	5	2	11	18
Oezbekistan (Rep.)	1	0	1	5	0	0	5
V.N. vluch. Afghanistan	8	0	8	0	0	0	0
<b>Totaal Centraal-Azië</b>	<b>53</b>	<b>57</b>	<b>110</b>	<b>21</b>	<b>4</b>	<b>16</b>	<b>41</b>

<b>Midden-Oosten</b>							
Armenië	11	10	21	9	3	2	14
Irak	16	4	20	7	0	10	17
Iran	10	41	51	22	4	38	64
Israël	1	3	4	1	1	5	7
Jemen (Arab. Rep.)				1	0	0	1
Jordanië		2	2	1	0	2	3
Koeweit	1	0	1	0	0	0	0
Libanon		1	1	1	0	0	1
Palestina				0	1	1	2
Saoudi-Arabië				0	0	1	1
Syrië	8	9	17	3	0	6	9
Turkije	94	356	450	120	55	115	310
V.N. vluch. Irak	11	0	11	0	0	0	0
V.N. vluch. Iran				0	0	2	2
V.N. vluch. Turkije	3	0	3	0	0	0	0
<b>Totaal Midden-Oosten</b>	<b>155</b>	<b>426</b>	<b>581</b>	<b>165</b>	<b>64</b>	<b>182</b>	<b>431</b>

regio/nationaliteit	Immigratie			emigratie			
	andere Belg. Gem.	buitenl.	Totaal	andere Belg. Gem.	buitenl.	Onbek. Bestem.	Totaal

<b>Oost-Azië</b>							
China	19	130	149	36	62	21	123
China-Taiwan (rep)				0	4	1	5
Hong-Kong				0	1	0	1
Japan	2	16	18	4	10	1	15
Korea (rep.)	0	8	8	0	5	0	5
Mongolië (volksrep.)	1	1	2	1	0	0	1
<b>Totaal Oost-Azië</b>	<b>22</b>	<b>155</b>	<b>177</b>	<b>41</b>	<b>82</b>	<b>23</b>	<b>150</b>

<b>Zuid-Azië</b>							
Bangladesh	5	17	22	5	7	7	19
Bhutan	1	0	1	1	0	0	1
India	9	126	135	23	28	28	79
Pakistan	14	23	37	11	1	4	16
Sri Lanka		1	1	3	0	0	3
V.N. vluch. China	1	0	1	0	0	0	0
<b>Totaal Zuid-Azië</b>	<b>30</b>	<b>167</b>	<b>197</b>	<b>43</b>	<b>36</b>	<b>39</b>	<b>118</b>

<b>Zuidoost-Azië</b>							
Cambodja (Khmerische Rep.)	0	3	3	1	1	0	2
Filippijnen	15	28	43	8	7	6	21
Indonesië	2	19	21	5	11	5	21
Laos		1	1	0	0	0	0
Maleisië		6	6	0	2	0	2
Singapore	1	1	2	0	0	0	0
Thailand	8	13	21	13	3	3	19
Viëtnam (soc. Rep.)	4	39	43	6	18	6	30
<b>Totaal Zuidoost-Azië</b>	<b>30</b>	<b>110</b>	<b>140</b>	<b>33</b>	<b>42</b>	<b>20</b>	<b>95</b>

<b>E.U.</b>							
Bulgarije	113	681	794	295	80	281	685
Cyprus				0	1	0	1
Denemarken	3	8	11	0	8	2	10
Duitsland	13	39	52	10	36	32	78
Estland	3	6	9	2	2	1	5
Finland	3	10	13	2	12	11	25
Frankrijk	22	54	76	35	26	50	115
Griekenland	5	17	22	11	11	13	35
Groot-Brittannië	8	23	31	25	15	26	66
Hongarije	5	23	28	27	14	21	62
Ierland	2	7	9	5	2	5	12
Italië	16	51	67	28	25	43	96
Letland	1	20	21	5	0	7	12

regio/nationaliteit	Immigratie			emigratie			
	andere Belg. Gem.	buitenl.	Totaal	andere Belg. Gem.	buitenl.	Onbek. Bestem.	Totaal
Litouwen	3	19	22	7	11	9	27
Luxemburg	2	1	3	3	0	1	4
Malta		1	1	0	0	0	0
Nederland	95	175	270	123	126	90	389
Oostenrijk	1	8	9	1	4	3	8
Polen	26	116	142	71	40	99	230
Portugal	13	33	46	25	11	22	58
Roemenië	15	50	65	22	6	15	43
Slovaakse Republiek	89	129	218	142	29	73	264
Slovenië	3	4	7	1	9	4	14
Spanje	10	69	79	26	56	74	156
Tsjechische Rep,	5	29	34	15	26	33	74
Tsjecho-Slowakije		2	2	1	0	3	4
Zweden	9	13	22	4	6	5	15
V.N. vluch. Bulgarije	1	0	1	0	0	0	0
<b>Totaal E.U.</b>	<b>466</b>	<b>1588</b>	<b>2054</b>	<b>886</b>	<b>556</b>	<b>923</b>	<b>2488</b>

#### Midden-Europa

Zwitserland	0	5	5	0	4	0	4
<b>Totaal Midden-Europa</b>	<b>0</b>	<b>5</b>	<b>5</b>	<b>0</b>	<b>4</b>	<b>0</b>	<b>4</b>

#### Noord-Europa

IJsland				0	3	1	4
Noorwegen	1	4	5	0	0	2	2
<b>Totaal Noord-Europa</b>	<b>1</b>	<b>4</b>	<b>5</b>	<b>0</b>	<b>3</b>	<b>3</b>	<b>6</b>

#### Oost-Europa

Bielorusland	3	5	8	4	1	0	5
Moldavië		4	4	0	0	0	0
Oekraïne	5	22	27	2	2	5	9
U.S.S.R	43	66	109	26	25	7	58
V.N. vluch. Rusland	21	2	23	0	0	2	2
<b>Totaal Oost-Europa</b>	<b>72</b>	<b>99</b>	<b>171</b>	<b>32</b>	<b>28</b>	<b>14</b>	<b>74</b>

#### Zuid-Europa

Albanië	5	22	27	14	1	4	19
Bosnië-Herzegovina	2	4	6	4	2	3	9
Croatië (Rep.)	1	15	16	2	7	6	15
Joegoslavië	5	1	6	0	0	2	2
Joegoslavië (Kosovo)				1	0	4	5
Joegoslavië (Servië-Mont)				23	3	17	43
Joegoslavië (Macedonië)	1	5	6	5	0	3	8
V.N. vluch. Albanië	4	0	4	0	0	1	1
V.N. vluch. Joegoslavië	2	0	2	0	0	0	0
<b>Totaal Zuid-Europa</b>	<b>20</b>	<b>47</b>	<b>67</b>	<b>49</b>	<b>13</b>	<b>40</b>	<b>102</b>

regio/nationaliteit	Immigratie			emigratie			
	andere Belg. Gem.	buitenl.	Totaal	andere Belg. Gem.	buitenl.	Onbek. Bestem.	Totaal

<b>Oceanië</b>							
Australië	2	6	8	0	3	3	6
Nieuw-Zeeland		4	4	0	3	2	5
<b>Totaal Oceanië</b>	<b>2</b>	<b>10</b>	<b>12</b>	<b>0</b>	<b>6</b>	<b>5</b>	<b>11</b>

<b>onbepaald</b>							
onbepaalde nationaliteit	5	0	6	0	1	7	8
<b>Totaal onbepaald</b>	<b>5</b>	<b>0</b>	<b>6</b>	<b>0</b>	<b>1</b>	<b>7</b>	<b>8</b>

**6.6. Evolutie van de migraties van Niet-Belgen per continent (nationaliteit)**

continent /	immigraties			emigraties			
jaar	binnenland	buitenland	totaal	binnenland	buitenland	onbekend	totaal
<b>Afrika</b>							
1996	52	222	274	65	32	119	215
1997	82	220	302	57	26	98	181
1998	91	188	279	83	29	74	186
1999	118	206	324	95	39	61	195
2000	73	233	306	87	11	30	128
2001	70	295	365	85	36	126	247
2002	99	395	494	115	18	70	203
2003	139	368	507	95	32	109	236
2004	100	342	442	99	40	71	210
2005	124	404	528	106	30	83	219
2006	151	331	482	123	25	137	285
2007	169	436	605	159	39	79	277
2008	171	513	684	166	46	119	331
2009	172	563	735	182	71	105	358
2010	147	549	696	176	47	63	286
<b>2011</b>	<b>136</b>	<b>493</b>	<b>629</b>	<b>61</b>	<b>91</b>	<b>125</b>	<b>277</b>
<b>Amerika</b>							
1996	20	72	92	14	18	39	71
1997	18	64	82	27	15	41	83
1998	27	66	93	17	22	25	64
1999	15	90	105	13	21	24	58
2000	26	92	118	19	19	10	48
2001	23	110	133	20	24	41	85
2002	13	115	128	29	26	23	78
2003	22	106	128	28	27	36	91
2004	30	114	144	24	33	30	87
2005	26	103	129	22	26	35	83
2006	27	97	124	38	14	44	96
2007	21	116	137	30	30	28	88
2008	28	174	202	24	25	33	82
2009	35	249	284	42	43	30	115
2010	38	238	276	41	57	40	138
<b>2011</b>	<b>41</b>	<b>225</b>	<b>266</b>	<b>0</b>	<b>69</b>	<b>84</b>	<b>153</b>
<b>Azië</b>							
1996	154	358	512	142	50	168	360
1997	165	330	495	138	59	133	330
1998	118	387	505	109	53	84	246
1999	182	379	561	168	35	126	329
2000	161	465	626	139	52	71	262
2001	156	570	726	143	42	129	314
2002	175	727	902	146	62	128	336
2003	225	760	985	161	65	153	379
2004	232	680	912	224	80	151	455
2005	236	781	1017	209	105	152	466
2006	216	709	925	248	115	236	599
2007	235	694	929	288	161	128	577
2008	265	895	1160	237	143	181	561
2009	235	870	1105	279	161	199	639
2010	289	970	1259	277	175	141	593
<b>2011</b>	<b>290</b>	<b>915</b>	<b>1205</b>	<b>303</b>	<b>228</b>	<b>280</b>	<b>835</b>

continent /		immigraties			emigraties		
jaar	binnenland	buitenland	totaal	binnenland	buitenland	onbekend	totaal

### Europa

1996	200	422	622	208	129	213	550
1997	189	558	747	193	132	262	587
1998	172	455	627	252	74	183	509
1999	264	831	1.095	230	211	294	735
2000	168	727	895	215	161	133	509
2001	212	761	973	240	187	401	828
2002	230	901	1131	222	227	443	892
2003	255	868	1123	234	195	455	884
2004	234	997	1231	268	273	546	1087
2005	389	1366	1755	268	320	452	1040
2006	349	1388	1737	338	350	594	1282
2007	367	2382	2749	413	303	381	1097
2008	395	2686	3081	507	372	545	1424
2009	469	2924	3393	553	344	590	1487
2010	566	3135	3701	659	427	518	1604
<b>2011</b>	<b>559</b>	<b>1743</b>	<b>2302</b>	<b>967</b>	<b>604</b>	<b>980</b>	<b>2674</b>

### Oceanië

1996	0	0	0	1	1	0	2
1997	0	5	5	1	0	0	1
1998	1	15	16	0	2	1	3
1999	0	6	6	0	6	3	9
2000	1	9	10	1	6	1	8
2001	1	4	5	0	6	1	7
2002	1	6	7	2	4	1	7
2003	3	5	8	0	4	3	7
2004	2	5	7	1	3	3	7
2005	2	3	5	1	2	1	4
2006	2	13	15	1	2	3	6
2007	1	10	11	1	4	4	9
2008	2	14	16	7	3	3	13
2009	2	8	10	3	6	1	10
2010	4	11	15	2	3	8	13
<b>2011</b>	<b>2</b>	<b>10</b>	<b>12</b>	<b>0</b>	<b>6</b>	<b>5</b>	<b>11</b>

**6.7. Evolutie van de immigraties uit buitenland van Niet-Belgen per regio (nationaliteit)**

CONTINENT	REGIO	2001	2002	2003	2004	2005	2006	2007	2008	2009	2010	2011
<b>Afrika</b>	<b>Centraal-Afrika</b>	17	19	14	28	16	12	31	24	27	25	<b>19</b>
	<b>Maghreb</b>	116	147	127	125	148	140	140	155	165	155	<b>124</b>
	<b>Noord-Afrika</b>	16	16	14	16	12	12	17	19	22	16	<b>13</b>
	<b>NO-Afrika</b>	3	4	2	3	5	1	4	1	6	1	<b>2</b>
	<b>Oost-Afrika</b>	35	54	72	50	72	50	80	110	113	108	<b>99</b>
	<b>West-Afrika</b>	90	145	131	110	146	114	155	186	214	222	<b>210</b>
	<b>Zuid-Afrika</b>	18	10	8	10	5	3	9	18	16	22	<b>26</b>
<b>Amerika</b>	<b>Centr-Amerika</b>	34	32	23	33	30	22	19	34	55	38	<b>45</b>
	<b>Noord-Amerika</b>	25	24	36	24	32	30	40	70	63	60	<b>62</b>
	<b>Zuid-Amerika</b>	51	59	47	57	41	45	57	70	131	140	<b>118</b>
<b>Azië</b>	<b>Centraal-Azië</b>	12	22	19	33	37	35	33	43	46	38	<b>57</b>
	<b>Midden-Oosten</b>	398	495	514	415	484	436	435	529	482	520	<b>426</b>
	<b>Oost-Azië</b>	63	77	80	108	78	62	72	84	118	169	<b>155</b>
	<b>Zuid-Azië</b>	51	73	74	65	101	113	80	123	125	140	<b>167</b>
	<b>Zuidoost-Azië</b>	46	60	71	59	81	63	77	116	99	103	<b>110</b>
<b>Europa</b>	<b>E.G.</b>	448	461	492	847	1105	1137	2299	2553	2725	2944	<b>1588</b>
	<b>Midden-Europa</b>	4	3	1	6	1	3	1	1	2	4	<b>5</b>
	<b>Noord-Europa</b>	43	71	54	4	2	8	2	5	5	7	<b>4</b>
	<b>Oost-Europa</b>	231	313	270	117	212	207	37	68	75	92	<b>99</b>
	<b>Zuid-Europa</b>	35	53	51	23	46	33	43	59	117	88	<b>47</b>
<b>Oceanië</b>	<b>Oceanië</b>	4	6	5	5	3	13	10	14	8	11	<b>10</b>
<b>overige</b>	<b>onbepaald</b>	3	1	2	0	1	0	0	0	4	9	<b>0</b>



**6.8. Immigratie uit andere gemeenten en buitenland van niet-Belgen naar reden van verblijf**

Nationaliteit	GESLACHT	gezinshereniging	asiel en diverse bescherming	regulaisatie	werknemer	ander	student	langdurig ingezetene
Afghanistan	M	5	10	13				
Afghanistan	V	14	2	1				
Albanië	M	6		4			3	
Albanië	V	9					4	
Algerije	M	11		6	2		1	
Algerije	V	8		1				
Angola	M		1	4				
Angola	V	1		1				
Argentinië	M	1					2	
Argentinië	V	2					8	
Armenië	M	1		7			2	
Armenië	V	1		9				
Australië	M	2			1			
Australië	V	2			3		1	
Azerbeidzjan	M				1			
Azerbeidzjan	V			1				
Bangladesh	M	1		1			12	
Bangladesh	V	2					6	
Benin	M	2				2		
Benin	V	4					1	
Bhutan	M					1		
Bolivia	M						2	
Bolivia	V	1						
Bosnië en Herzegovina	M	1		1				
Bosnië en Herzegovina	V	2					1	
Brazilië	M	10		2	8		15	
Brazilië	V	11		2	5	1	3	
Bulgarije	M	108		1	250		1	
Bulgarije	V	233			105		10	
Burkina Faso	M							
Burundi	M				2		1	
Burundi	V			1				
Canada	M	3			3		1	
Canada	V	2			1		4	
Chili	M	1			3		1	
Chili	V	1			1		2	
China	M	3		7	11		39	
China	V	19		2	7	1	46	
Colombia	M	5			1		5	
Colombia	V	7					11	

	Nat	GESLACHT	gezinshereniging	asiel en diverse bescherming	regulaisatie	werknemer	ander	student	langdurig ingezetene
Congo (Dem. Rep.)	M		1	1	2			2	
Congo (Dem. Rep.)	V		4					2	
Congo(Volksrep.)	M		1						
Costa Rica	M							1	
Costa Rica	V		1					1	
Cuba	M		3		1			1	
Cuba	V		2					2	
Denemarken	M		3			3		1	
Denemarken	V		3					1	
Dominica (Republiek)	M		1						
Dominicaanse Republiek	M		1						
Dominicaanse Republiek	V		10						
Duitsland (Bondsrep.)	M		1			13		7	
Duitsland (Bondsrep.)	V		3			15		8	
Ecuador	M							3	
Ecuador	V		1			1		3	
Egypte	M		1		2	2		4	
Egypte	V		3					1	
Eritrea	M		1						
Eritrea	V								
Estland	M							1	
Estland	V					4		4	
Ethiopië	M		2		1			23	
Ethiopië	V		10		2			7	
Filipijnen	M		3		5	1		6	
Filipijnen	V		12		4	4		11	
Finland	M					2		3	
Finland	V		1			1	1	5	
Frankrijk	M		10			19	4	5	
Frankrijk	V		11			14	5	5	
Gambia	M		5						
Gambia	V		3		1				
Georgië	M				2			1	
Georgië	V		3		2				
Ghana	M		44		15			3	
Ghana	V		45		3			2	
Griekenland	M					5		2	
Griekenland	V					4		11	
Guatemala	V					1		1	
Guinea-Bissau	M							1	
Guinee	V		3						
Haïti	M		1						
Haïti	V		1					1	
Honduras	M							1	

	Nat	GESLACHT	gezinshereniging	asiel en diverse bescherming	regulaisatie	werknemer	ander	student	langdurig ingezetene
Hongarije ( Rep. )	M					8	1	3	
Hongarije ( Rep. )	V		4			3		9	
Ierland	M					2		1	
Ierland	V		1			1	1	3	
India	M		14		7	33	2	29	
India	V		35		1	4	2	7	
Indonesië	M						1	5	
Indonesië	V		2					13	
Irak	M		3	9	3			2	
Irak	V		3	1					
Iran (Islamitische Republiek)	M		4		1	2		10	
Iran (Islamitische Republiek)	V		13		4			17	
Israël	M					1			
Israël	V		2		1				
Italië	M		2	1		21		11	
Italië	V		4			11		14	
Ivoorkust	V		5						
Jamaica	M		2						
Jamaica	V					1			
Japan	M					6	1	4	
Japan	V		6					2	
Joegoslavië	V		1		1				
Jordanië	M		1					1	
Kameroen	M		2		2			19	
Kameroen	V		3			1		16	
Kazachstan	M							1	
Kazachstan	V				2			1	
Kenia	M		2					5	
Kenia	V		1					3	
Khmerische Rep. Cambodja	M							2	
Khmerische Rep. Cambodja	V							1	
Koeweit	V		1						
Kosovo	M		5		3			2	
Kosovo	V		1		2			2	
Kroatië	M					1		2	
Kroatië	V		3			1		9	
Laos (Democratische Volksrepubliek)	V		1						
Letland	M		2			8	1		
Letland	V		2			3		3	
Libanon	M							1	
Liberia	M				1				
Liberia	V		1						
Libië (Libisch-Arabische Jamahiriyah)	M		1						
Libië (Libisch-Arabische Jamahiriyah)	V		1						

	Nat	GESLACHT	gezinshereniging	asiel en diverse bescherming	regulaisatie	werknemer	ander	student	langdurig ingezetene
Litouwen	M					1		4	
Litouwen	V		6			3		8	
Luxemburg (Groot-Hertogdom)	M					2			
Luxemburg (Groot-Hertogdom)	V							1	
Macedonië	M		3						
Macedonië	V				1	1		1	
Maleisië	M		1						
Maleisië	V							5	
Mali	M		1						
Malta	V							1	
Marokko	M		26		10	4		4	
Marokko	V		43		4	1	1	1	2
Mauritius	M		2						
Mauritius	V		1						
Mexico	M		3			3		9	
Mexico	V		4			2		3	
Moldavië (Rep)	M				1				
Moldavië (Rep)	V						1	2	
Mongolië	V				1			1	
Montenegro	V		2					1	
Nederland	M		29			72	8	12	
Nederland	V		34			53	5	31	
Nepal	M		8		5	1		5	
Nepal	V		12						
Nieuw-Zeeland	M							2	
Nieuw-Zeeland	V		1					1	
Niger	M		2		1				
Niger	V		3						
Nigeria	M		10	1	2			8	1
Nigeria	V		5		2			2	
nog niet definitief bewezen	V		1		1				
Noorwegen	M					1			
Noorwegen	V					1		2	
Oeganda	M							8	
Oeganda	V							5	
Oekraïne	M		5					3	
Oekraïne	V		11		2	1		4	
Onbepaald	M		1	1	1				
Oostenrijk	M					2			
Oostenrijk	V		1			4		2	
Pakistan	M		11		5	1		2	1
Pakistan	V		13					1	

	Nat	GESLACHT	gezinshereniging	asiel en diverse bescherming	regulaisatie	werknemer	ander	student	langdurig ingezetene
Palestina	M		2					2	
Palestina	V		2					1	
Paraguay	V		1						
Peru	M		2						
Peru	V		3			1		2	
Polen ( Rep. )	M		10			64	1	7	
Polen ( Rep. )	V		14			29	3	11	
Portugal	M		2			27	2	1	
Portugal	V		4			8		3	
Roemenië	M		6			32		2	
Roemenië	V		9			7	1	8	
Russische Federatie	M		10		18	4		12	
Russische Federatie	V		23		12	3		14	
Rwanda (Rep.)	M							5	
Rwanda (Rep.)	V		3		1		1	3	
Senegal	M					1			
Senegal	V		2			1			
Servië	M		1		1			8	
Servië	V		3					4	
Servië en Montenegro	M				1				
Servië en Montenegro	V		1	1					
Sierra Leone	M		3		3	2			
Sierra Leone	V		1						
Singapore	M								
Singapore	V		1						
Slovenië	M							1	
Slovenië	V		2					2	
Slowakije	M		54		4	40	6	7	
Slowakije	V		63		4	23	5	7	
Socialistische Republiek Vietnam	M		3					15	
Socialistische Republiek Vietnam	V		4					21	
Soedan	M				1				
Soedan	V		3		1				
Somalië	M		10						
Somalië	V		6				1		
Spanje	M		3			10	2	11	
Spanje	V		9			17	1	24	1
Sri Lanka	M		1						
Suriname	M		2						
Suriname	V		3					5	
Syrië (Arabische Republiek)	M		3		1			3	
Syrië (Arabische Republiek)	V		4					2	
Taiwan(off. Republiek China)	M							5	
Taiwan(off. Republiek China)	V		3					7	

Nat	GESLACHT	gezinshereniging	asiel en diverse bescherming	regulaisatie	werknemer	ander	student	langdurig ingezetene
Tanzania /Verenigde Rep./	M						9	
Tanzania /Verenigde Rep./	V						3	
Thailand	M	4			1		2	
Thailand	V	6			3		4	
Togo	M	3		2	1			
Togo	V	4						
Tsjechische Republiek	M	1			8	1	4	
Tsjechische Republiek	V	2			8		9	
Tsjecho-Slowakije	M							
Tsjecho-Slowakije	V							
Tunesië	M	20		6	1			
Tunesië	V	10					3	
Turkije	M	147		24	36	3	38	2
Turkije	V	128		10	3	1	41	
Vaderlandsloos	M			1			1	
Venezuela	M	2		1				
Venezuela	V						1	
Verenigd Koninkrijk	M	5			13	2	3	
Verenigd Koninkrijk	V	2			3		3	
Verenigde Staten van Amerika	M	4		1	10		7	
Verenigde Staten van Amerika	V	14		1	4		11	
Vluchteling	M		3					
Vluchteling	V		3					
Vluchteling afkomstig uit Nepal	M			1				
Vluchteling van Afghaanse herkomst	M		8					
Vluchteling van Afghaanse herkomst	V		1					
Vluchteling van Albanese herkomst	M		3					
Vluchteling van Albanese herkomst	V		1					
Vluchteling van Bulgaarse herkomst	V		1					
Vluchteling van Chinese herkomst	M		1					
Vluchteling van Ethiopische herkomst	M		1					
Vluchteling van Guinese herkomst	M		1					
Vluchteling van Guinese herkomst	V		2					
Vluchteling van Iraakse herkomst	M		9					
Vluchteling van Iraakse herkomst	V		2					
Vluchteling van Joegoslavische herkomst	M		1					
Vluchteling van Joegoslavische herkomst	V		1					
Vluchteling van Kameroenische herkomst	M		1					
Vluchteling van Palestijnse herkomst	M		1					
Vluchteling van Ruandese herkomst	M		1					
Vluchteling van Russische herkomst	M		11					
Vluchteling van Russische herkomst	V	1	8					

Nat	GESLACHT	gezinshereniging	asiel en diverse bescherming	regulaisatie	werknemer	ander	student	langdurig ingezetene
Vluchteling van Somalische herkomst	M		2					
Vluchteling van Somalische herkomst	V		1					
Vluchteling van Syrische herkomst	M		3					
Vluchteling van Turkse herkomst	M		3					
Wit-Rusland	M	2					2	
Wit-Rusland	V	2			1			
Zambia	M						1	
Zambia	V						3	
Zimbabwe	M						5	
Zimbabwe	V	2					5	
Zuid-Afrika	M				3		3	
Zuid-Afrika	V	2			3		4	
Zuid-Korea (Republiek)	M	2			1		1	
Zuid-Korea (Republiek)	V	2					2	
Zweden	M	1			10		1	
Zweden	V	1			3		2	
Zwitserland	M						4	
Zwitserland	V	1						
<b>Totaal</b>		<b>1684</b>	<b>97</b>	<b>262</b>	<b>1134</b>	<b>69</b>	<b>1004</b>	<b>7</b>
%		<b>39,6%</b>	<b>2,3%</b>	<b>6,2%</b>	<b>26,6%</b>	<b>1,6%</b>	<b>23,6</b>	<b>0,2%</b>

## 7. Gezinssamenstelling

### 7.1. Aantal gezinshoofden volgens burgerlijke stand en aantal kinderen - 2011

	geen	1	2	3	4	5	6	7	8	9	10	10+	totaal
Ongehuwde man	21264	1813	1428	300	50	7	7	4	1	2	0	0	24876
Ongehuwde vrouw	13354	2046	1067	266	56	19	6	0	0	0	0	0	16814
Gehuwde man	19665	7014	1026	3031	831	201	58	20	3	2	0	2	37953
Gehuwde vrouw	2304	1323	1297	577	164	40	12	7	3	2	0	0	5729
Weduwnaar	2452	259	72	23	3	2	1	0	0	0	0	0	2812
Weduwe	9780	996	210	64	27	8	3	1	0	0	0	0	11089
Uit echt gescheiden man	6879	825	332	98	19	8	2	0	0	0	0	0	8163
Uit echt gescheiden vrouw	6318	2124	1368	399	97	29	7	4	1	0	0	0	10347
Man gesch van tafel & bed	3	0	0	0	0	0	0	0	0	0	0	0	3
Vrouw gesch van tafel & bed	7	1	0	0	0	0	0	0	0	0	0	0	8
verstoting	4	0	1	0	0	0	0	0	0	0	0	0	5
Man nietigverkl. Huwelijk	39	4	9	1	1	0	1	0	0	0	0	0	55
Vrouw nietigverkl. Huwelijk	29	18	7	2	3	1	0	0	0	0	0	0	60
Man onbepaald	121	10	6	5	0	0	1	1	0	0	0	0	144
Vrouw onbepaald	66	13	10	5	0	0	0	0	0	0	0	0	94
<b>Totaal</b>	<b>82285</b>	<b>16446</b>	<b>12933</b>	<b>4771</b>	<b>1251</b>	<b>315</b>	<b>98</b>	<b>37</b>	<b>8</b>	<b>6</b>	<b>0</b>	<b>1</b>	<b>118152</b>

### 7.2. Aantal gezinshoofden volgens aantal kinderen (evolutie)

JAAR	0	1	2	3	4	5	6	7	8	9	10	10+	Totaal
1985	68365	18626	11818	4125	1357	464	169	74	17	13	6	0	105034
1986	69734	18612	11739	4054	1336	422	161	69	21	10	2	2	106162
1987	69801	18623	11685	3973	1316	417	151	59	25	10	1	2	106063
1988	69541	18618	11626	3929	1276	412	153	52	34	6	1	2	105650
1989	70197	18550	11617	3785	1244	419	151	52	33	9	2	2	106061
1990	71024	18554	11434	3742	1209	434	150	47	32	6	2	2	106636
1991	71444	18426	11322	3761	1198	415	146	47	34	6	2	2	106803
1992	71850	18188	11330	3775	1203	390	139	53	24	8	4	2	106966
1993	71643	17945	11421	3877	1266	414	136	58	27	6	4	3	106800
1994	71510	17702	11324	3920	1260	385	135	58	21	8	4	4	106331
1995	72410	17328	11282	3947	1251	387	136	48	24	8	5	2	106828
1996	72675	17086	11185	3994	1249	373	133	48	18	7	7	6	106781
1997	73333	16900	11113	3955	1235	394	132	39	24	5	5	4	107139
1998	74252	16630	11147	3952	1206	381	123	44	18	5	5	5	107768
1999	75003	16513	11147	3961	1203	362	121	53	11	6	3	5	108388
2000	75782	16258	11144	4074	1168	355	117	43	16	5	4	4	108970
2001	76776	16140	11225	4094	1193	347	123	33	14	5	1	5	109956
2002	78054	16053	11293	4145	1209	336	110	39	10	6	4	2	111261
2003	79075	16127	11338	4149	1193	322	112	34	9	2	6	1	112368
2004	79885	16211	11416	4186	1189	310	117	36	6	5	3	1	113365
2005	80603	16364	11609	4180	1230	307	99	36	8	7	3	1	114447
2006	81312	16390	11743	4282	1231	311	98	34	7	5	2	2	115417
2007	81906	16658	11823	4303	1223	331	95	33	6	6	3	1	116388
2008	82211	16558	12184	4378	1214	326	91	33	8	6	1	2	117012
2009	83040	16507	12541	4496	1216	323	87	35	8	6	0	2	118261
2010	83481	16590	12821	4621	1263	322	90	38	10	4	0	2	119242
2011	82285	16446	12933	4771	1251	315	98	37	8	6	0	1	118152



**7.3. Aantal gezinshoofden volgens gezinsgrootte (evolutie)**

JAAR	1	2	3	4	5	6	7	8	9	10+
1983	37326	31603	18466	11536	4331	1624	604	223	75	67
1984	38285	31555	16499	11430	4248	1561	561	198	89	60
1985	39014	31715	16392	11357	4228	1493	525	205	87	58
1986	40631	31549	16417	11179	4153	1440	487	210	80	55
1987	40831	31543	16346	11104	4020	1438	489	187	72	61
1988	40771	31537	16251	10920	4008	1379	498	176	66	65
1989	41263	31776	16093	10906	3868	1347	510	168	77	70
1990	41846	32144	15916	10820	3788	1295	503	175	82	83
1991	42205	32181	15757	10756	3789	1261	517	181	79	90
1992	42498	32317	15538	10688	3782	1322	464	181	85	91
1993	42676	32593	15114	10492	3789	1304	469	177	90	96
1994	42541	32672	14885	10383	3751	1281	443	185	94	96
1995	42498	32486	14575	10294	3763	1272	438	201	86	103
1996	42520	32538	14209	10198	3781	1265	432	196	88	100
1997	44903	32414	13949	10068	3752	1251	459	160	79	100
1998	46624	32276	13757	9981	3710	1240	453	177	85	85
1999	46898	32232	13565	9906	3755	1224	446	193	98	71
2000	47692	32098	13413	9935	3808	1213	466	179	87	79
2001	48184	32668	13236	9974	3824	1247	474	196	86	67
2002	49237	32963	13112	9982	3852	1282	471	208	80	74
2003	50022	33355	13065	9916	3885	1302	483	196	83	61
2004	50757	33366	13259	9976	3836	1350	476	205	72	68
2005	51629	33429	13318	10012	3874	1359	476	207	77	66
2006	51916	33692	13382	10270	3955	1379	509	179	76	59
2007	52440	33744	13600	10325	4071	1344	510	189	81	84
2008	52702	33676	13648	10608	4173	1399	499	185	75	47
2009	53452	33561	13693	10922	4339	1474	494	184	78	64
2010	53720	33602	13834	11175	4494	1570	507	206	75	59
<b>2011</b>	<b>52569</b>	<b>33480</b>	<b>13709</b>	<b>11328</b>	<b>4616</b>	<b>1576</b>	<b>523</b>	<b>189</b>	<b>84</b>	<b>78</b>

Nota : De personen verblijvende in een gemeenschap zijn in het cijfer van de alleenstaanden inbegrepen. Dit betreft 3561 personen.

## 8. Bevolking per statistische sector (31/12/2011)

### 8.1. Bevolkingssamenstelling per statistische sector. Belgen en Niet-Belgen

Sector	Belgen			Niet-Belgen			Totaal		
	M	V	Totaal	M	V	Totaal	M	V	Totaal
A00 Kuip	380	320	700	78	44	122	458	364	822
A01 Sint - Jacobs	1092	1104	2196	213	205	418	1305	1309	2614
A02 Kouter	433	388	821	63	72	135	496	460	956
A03 Patershol	404	400	804	47	52	99	451	452	903
A040 Briel	847	1055	1902	178	148	326	1025	1203	2228
A05 Begijnhofdries	1370	1281	2651	260	269	529	1630	1550	3180
A10 Sint - Macharius	1095	1060	2155	311	261	572	1406	1321	2727
A13 Heernis	1452	1378	2830	258	248	506	1710	1626	3336
A20 Gent - Centrum - Zuid	921	840	1761	241	190	431	1162	1030	2192
A21 Visserij	292	288	580	22	21	43	314	309	623
A221 Brusselse Poort	780	868	1648	211	179	390	991	1047	2038
A23 Zuidpark	725	810	1535	93	94	187	818	904	1722
A24 Dierentuin	1192	1252	2444	192	176	368	1384	1428	2812
A31 Nederkouter	536	546	1082	133	131	264	669	677	1346
A321 Sint - Pieters	687	674	1361	451	499	950	1138	1173	2311
A33 Heuvelpoort	1219	1158	2377	198	183	381	1417	1341	2758
A342 Citadelpark	240	285	525	21	24	45	261	309	570
A35 Station	1983	1985	3968	263	250	513	2246	2235	4481
A40 Ganzendries	1082	1295	2377	113	110	223	1195	1405	2600
A410 Patijntje	443	484	927	28	28	56	471	512	983
A42 Neermeersen	887	1224	2111	126	177	303	1013	1401	2414
A45 Groene Vallei	448	513	961	41	23	64	489	536	1025
A46 Blaarmeersen	47	29	76	2	2	4	49	31	80
A50 Drongensteenweg	1791	1933	3724	468	457	925	2259	2390	4649
A51 Malem	495	667	1162	60	68	128	555	735	1290
A521 Brugse Poort	1877	2144	4021	316	295	611	2193	2439	4632
A531 Rooigem	1457	1469	2926	424	353	777	1881	1822	3703
A542 Groendreef	965	890	1855	358	320	678	1323	1210	2533
A60 Voormuide	530	529	1059	228	215	443	758	744	1502
A62 Ham	1104	1027	2131	302	264	566	1406	1291	2697
A63 Tolhuis	1517	1507	3024	753	696	1449	2270	2203	4473
A64 Blaisantvest	533	507	1040	222	211	433	755	718	1473
A711 Ekkergem	1116	982	2098	165	141	306	1281	1123	2404
A722 Bijloke	966	1147	2113	79	95	174	1045	1242	2287
A731 Galgenberg	1115	1015	2130	163	152	315	1278	1167	2445
A742 Pekelharing	569	547	1116	87	77	164	656	624	1280
A801 Wondelgemstraat	1451	1402	2853	686	672	1358	2137	2074	4211
A812 Rabot	632	580	1212	169	172	341	801	752	1553
A873 Rabot Station	392	513	905	93	100	193	485	613	1098
B12 Over de Meersstraat	82	73	155	6	1	7	88	74	162
B301 Sint - Pieters - Aalst	1007	1103	2110	218	192	410	1225	1295	2520
B312 De Smet - De Naeyer	314	338	652	38	24	62	352	362	714
B321 Kauwplein	891	840	1731	132	95	227	1023	935	1958
B331 De Sterre	401	396	797	43	42	85	444	438	882
B342 Rekencentrum	3	11	14	6	3	9	9	14	23
B354 Aaigem	592	614	1206	44	41	85	636	655	1291
B411 Ottergemse Dries	577	573	1150	178	192	370	755	765	1520
B422 Akademisch Ziekenhuis	20	12	32	6	2	8	26	14	40

Sector	Belgen			Niet-Belgen			Totaal		
	M	V	Totaal	M	V	Totaal	M	V	Totaal
B433 Steenakker	1104	1203	2307	123	176	299	1227	1379	2606
B443 Nieuw Gent	1410	1598	3008	339	321	660	1749	1919	3668
B452 Sint - Alois	60	49	109	1	4	5	61	53	114
B472 Groothandelsmarkt	50	45	95	0	1	1	50	46	96
C710 Afrikalaan	333	289	622	188	168	356	521	457	978
C72 Muidebrug	416	408	824	148	106	254	564	514	1078
C800 Muide	939	895	1834	281	244	525	1220	1139	2359
C811 Meulestede	640	684	1324	117	128	245	757	812	1569
C832 Port Arthur	1	1	2	0	0	0	1	1	2
C870 Darsen	2	0	2	0	0	0	2	0	2
D001 Oostakker Centrum	1250	1406	2656	35	43	78	1285	1449	2734
D012 Wittewalle	589	600	1189	6	10	16	595	610	1205
D023 Mager Goed	1049	1125	2174	27	23	50	1076	1148	2224
D032 Walput	280	263	543	5	9	14	285	272	557
D084 Drie Zwaantjes	95	87	182	3	3	6	98	90	188
D091 Oostakkerveld	39	30	69	1	0	1	40	30	70
D10 Lourdes	1582	1684	3266	59	40	99	1641	1724	3365
D181 Krijte	341	349	690	19	16	35	360	365	725
D190 Schansakker	510	544	1054	13	9	22	523	553	1076
D212 Goedlevenstraat	154	163	317	12	7	19	166	170	336
D41 J.F. Kennedylaan	273	282	555	23	13	36	296	295	591
D471 Texaco	2	1	3	0	0	0	2	1	3
D50 Desteldonk - Dorp	407	368	775	4	3	7	411	371	782
D58 Zaffelare	14	16	30	0	0	0	14	16	30
D60 Sint - Kruis - Winkel	584	570	1154	10	12	22	594	582	1176
D610 Ter Donk	9	7	16	0	0	0	9	7	16
D670 Rodenhuize	2	2	4	0	0	0	2	2	4
D69 Mendonk	115	108	223	3	3	6	118	111	229
D77 Rostijne	1	1	2	0	0	0	1	1	2
E00 Sint - Amandsberg Centrum	1156	1209	2365	256	222	478	1412	1431	2843
E01 Sint - Baafskouter	1063	1114	2177	101	98	199	1164	1212	2376
E021 Groot Begijnhof	1362	1425	2787	348	318	666	1710	1743	3453
E031 Syngemkouter	2152	2252	4404	167	157	324	2319	2409	4728
E042 Scheldestraat	2100	2155	4255	266	246	512	2366	2401	4767
E052 Rozebroeken	640	812	1452	31	45	76	671	857	1528
E10 Westveld - Kern	950	1270	2220	44	48	92	994	1318	2312
E19 Westveld - Verspr. bewoning	30	31	61	3	1	4	33	32	65
E201 Oude Bareel - Kern	421	423	844	39	30	69	460	453	913
E222 Achtendries	539	587	1126	25	14	39	564	601	1165
E283 Voordestraat	24	13	37	3	3	6	27	16	43
E29 Oude Bareel	459	435	894	7	3	10	466	438	904
E31 Scheldeoord	305	388	693	43	33	76	348	421	769
E32 Dampoort	1065	1109	2174	444	454	898	1509	1563	3072
E331 Sint - Bernadette	675	719	1394	50	50	100	725	769	1494
F001 Gentbrugge - Centrum	1448	1609	3057	153	139	292	1601	1748	3349
F01 Dries	1574	1721	3295	48	66	114	1622	1787	3409
F072 Trekweg	129	108	237	6	3	9	135	111	246
F091 Zwarte Fles	3	2	5	0	0	0	3	2	5
F110 Sportplein	1704	1804	3508	158	99	257	1862	1903	3765
F121 Vogelhoek	1732	1813	3545	92	98	190	1824	1911	3735
F132 Coninxdonk	126	133	259	2	4	6	128	137	265
F172 Arsenaal	3	4	7	0	0	0	3	4	7
G00 Ledeberg - Centrum	2139	2211	4350	572	563	1135	2711	2774	5485

Sector	Belgen			Niet-Belgen			Totaal		
	M	V	Totaal	M	V	Totaal	M	V	Totaal
G01 Flora	495	469	964	89	92	181	584	561	1145
G022 Keizerspark	115	110	225	23	20	43	138	130	268
G031 Eindeke	563	531	1094	121	103	224	684	634	1318
G042 Belle Vue	365	430	795	62	56	118	427	486	913
G101 L. Vanhouttebuurt	1571	1692	3263	223	203	426	1794	1895	3689
G112 De Naeyerdreef	491	519	1010	91	84	175	582	603	1185
G123 Moscou	74	88	162	4	6	10	78	94	172
G200 Merelbeke Station	575	538	1113	39	34	73	614	572	1186
H001 Zwijnaarde - Centrum	1148	1238	2386	27	22	49	1175	1260	2435
H01 Roosken	242	239	481	14	15	29	256	254	510
H020 Hutsepot	111	127	238	8	3	11	119	130	249
H042 T Schaarken	584	647	1231	24	26	50	608	673	1281
H053 Ter Linden	468	479	947	18	19	37	486	498	984
H091 Zonneput	154	160	314	2	4	6	156	164	320
H111 Kon. Leopoldstraat	75	68	143	1	2	3	76	70	146
H171 Zwijnaarde - Industrie	71	54	125	5	2	7	76	56	132
H196 Maaltepark	10	13	23	0	0	0	10	13	23
H210 Rijvissche	141	149	290	5	2	7	146	151	297
H220 Paolalaan	55	45	100	1	0	1	56	45	101
H310 Klosse	82	84	166	1	3	4	83	87	170
H325 Hoedjen	117	116	233	1	2	3	118	118	236
H394 Nieuwgoed	52	51	103	0	0	0	52	51	103
J00 Sint - Denijs - centr	760	933	1693	52	31	83	812	964	1776
J010 Drie Sleutels	525	605	1130	8	10	18	533	615	1148
J022 Vierschaar	171	167	338	8	4	12	179	171	350
J081 Puttenhove	38	28	66	0	1	1	38	29	67
J091 Rosdam	33	27	60	2	0	2	35	27	62
J100 Maalte	330	379	709	36	28	64	366	407	773
J11 Steenaarde	493	517	1010	17	20	37	510	537	1047
J172 Bugten	24	23	47	3	3	6	27	26	53
J197 Maria Middelaes	0	13	13	0	0	0	0	13	13
J200 Afsnee - Centrum	193	213	406	4	5	9	197	218	415
J280 Kouter (St-Denijs)	117	126	243	9	5	14	126	131	257
J290 Goedinge	40	52	92	3	1	4	43	53	96
K001 Drongen Dorp	238	259	497	3	7	10	241	266	507
K011 Eikendreef	323	360	683	18	15	33	341	375	716
K022 Oude Abdij	183	153	336	4	2	6	187	155	342
K10 Baarle Dorp	201	276	477	5	4	9	206	280	486
K11 Noordhout	100	99	199	0	1	1	100	100	200
K12 Baarlevelde	80	78	158	1	1	2	81	79	160
K132 Gaverland	411	424	835	2	7	9	413	431	844
K143 Ter Rivieren	286	274	560	2	3	5	288	277	565
K171 Drongen - Industriepark	52	55	107	0	0	0	52	55	107
K180 Blauwpoort	23	23	46	0	0	0	23	23	46
K191 Vierlinden	106	100	206	0	1	1	106	101	207
K201 Luchteren	289	313	602	1	2	3	290	315	605
K21 Halewijn	90	98	188	2	2	4	92	100	192
K220 Slindonk	33	36	69	0	1	1	33	37	70
K232 Campagne	528	499	1027	6	8	14	534	507	1041
K28 Kraaiaarde	78	94	172	0	1	1	78	95	173
K291 Helsendries	289	283	572	7	6	13	296	289	585
K392 Heie	170	169	339	2	2	4	172	171	343
K40 Drie Leien	292	289	581	10	4	14	302	293	595

Sector	Belgen			Niet-Belgen			Totaal		
	M	V	Totaal	M	V	Totaal	M	V	Totaal
K48 De Karper	35	37	72	0	0	0	35	37	72
K49 Assels	66	59	125	0	2	2	66	61	127
K512 Mijlpaal	479	509	988	7	9	16	486	518	1004
K523 Paradijskouter	382	423	805	16	10	26	398	433	831
K534 Hoogland	234	261	495	6	5	11	240	266	506
K543 De Roos	161	151	312	4	2	6	165	153	318
K613 Oude Wee	574	569	1143	7	4	11	581	573	1154
K622 Heilig Huizeken	258	265	523	3	2	5	261	267	528
K630 Varendries	179	189	368	3	1	4	182	190	372
K632 Keuzestraat	62	72	134	1	1	2	63	73	136
K682 Wafelijzer	3	2	5	0	0	0	3	2	5
K691 Prinsenhof	24	19	43	0	0	0	24	19	43
L00 Mariakerke Centrum	1019	1087	2106	69	56	125	1088	1143	2231
L011 Kolegem	1486	1720	3206	49	58	107	1535	1778	3313
L02 Kerkwijk	730	787	1517	30	27	57	760	814	1574
L03 Brug Zuidwest	175	186	361	5	4	9	180	190	370
L04 Brug Zuidoost	131	130	261	17	16	33	148	146	294
L051 Vijfhoek	914	944	1858	25	16	41	939	960	1899
L072 Lieve (Mariakerke)	7	4	11	0	0	0	7	4	11
L09 Mariakerke - Verspreide	209	269	478	7	7	14	216	276	492
L112 Maeswal	480	538	1018	53	42	95	533	580	1113
L121 Rustoord	1509	1414	2923	346	306	652	1855	1720	3575
L30 Beekstraat - Kouter	611	625	1236	11	8	19	622	633	1255
M00 Wondelgem Centrum	933	1011	1944	71	80	151	1004	1091	2095
M01 Westergem	1046	1082	2128	106	93	199	1152	1175	2327
M020 Kouterken (Wondelgem)	1699	1701	3400	51	56	107	1750	1757	3507
M03 Woestijnegoed - Molenhoek	1190	1286	2476	104	87	191	1294	1373	2667
M040 Gavers (Wondelgem)	938	1022	1960	29	24	53	967	1046	2013
M052 Houtjen	233	233	466	13	14	27	246	247	493
M080 Lieve - Noord (Wondelgem)	30	29	59	7	8	15	37	37	74
M102 Van Bevereplein	2127	2356	4483	379	392	771	2506	2748	5254
M112 Steengoed	300	339	639	12	6	18	312	345	657
M173 Oude Lieve (Wondelgem)	32	22	54	25	14	39	57	36	93
M27 Wissenhagestraat	43	37	80	7	8	15	50	45	95
M37 Wondelgemse Meersen	585	551	1136	56	52	108	641	603	1244
M472 Langerbrugge	85	80	165	3	4	7	88	84	172
M49 Pachtgoed	5	2	7	0	0	0	5	2	7
M57 Rieme	0	1	1	2	0	2	2	1	3

**8.2. Bevolkingssamenstelling per statistische sector.  
Evolutie 10 jaar**

Sector	2001	2002	2003	2004	2005	2006	2007	2008	2009	2010	2011	t.o.v. 2001
A00 Kuip	797	826	854	895	835	822	829	852	843	826	822	25
A01 Sint - Jacobs	2331	2378	2441	2397	2464	2430	2418	2532	2563	2622	2614	283
A02 Kouter	813	838	871	912	938	957	957	951	913	950	956	143
A03 Patershol	915	894	907	898	936	938	921	906	918	914	903	-12
A040 Briel	2096	2153	2142	2159	2228	2195	2208	2222	2274	2223	2228	132
A05 Begijnhofdries	2891	2942	3035	3113	2946	2938	3038	2959	3082	3203	3180	289
A10 Sint - Macharius	2385	2482	2514	2544	2566	2578	2651	2724	2741	2797	2727	342
A13 Heernis	2662	2750	2828	2921	2986	3094	3165	3224	3275	3267	3336	674
A20 Gent - Centrum - Zuid	1584	1629	1669	1761	1837	1861	1928	2058	2110	2178	2192	608
A21 Visserij	450	464	480	513	529	556	592	596	616	631	623	173
A221 Brusselse Poort	1702	1702	1733	1760	1796	1846	1843	1906	1972	2001	2038	336
A23 Zuidpark	1654	1664	1716	1734	1746	1780	1809	1802	1768	1765	1722	68
A24 Dierentuin	2551	2569	2633	2737	2751	2817	2857	2822	2787	2768	2812	261
A31 Nederkouter	1210	1239	1200	1264	1264	1278	1230	1309	1349	1338	1346	136
A321 Sint - Pieters	1836	1825	1798	1805	1872	1858	1862	1959	2019	2097	2311	475
A33 Heuvelpoort	2809	2754	2754	2777	2881	2836	2789	2766	2768	2805	2758	-51
A342 Citadelpark	625	610	606	587	598	586	565	556	549	569	570	-55
A35 Station	4209	4281	4334	4308	4477	4520	4538	4520	4533	4559	4481	272
A40 Ganzendries	2545	2566	2553	2480	2417	2498	2489	2530	2552	2603	2600	55
A410 Patijntje	1031	1004	1042	1114	1106	1104	1108	1120	1101	1004	983	-48
A42 Neermeersen	2588	2583	2568	2533	2240	2234	2206	2198	2203	2270	2414	-174
A45 Groene Vallei	1094	1086	1089	1079	1068	1074	1072	1044	1050	1045	1025	-69
A46 Blaarmeersen	63	57	58	57	59	67	94	85	90	100	80	17
A50 Drongensteenweg	3921	3923	3914	3932	4100	4177	4214	4255	4365	4531	4649	728
A51 Malem	921	925	905	863	922	946	949	957	1034	1180	1290	369
A521 Brugse Poort	3788	3830	3975	3992	4029	4113	4251	4460	4540	4627	4632	844
A531 Rooigem	3397	3470	3441	3407	3458	3531	3547	3596	3667	3697	3703	306
A542 Groendreef	1840	1898	1891	1911	2136	2234	2295	2395	2456	2561	2533	693
A60 Voormuide	1492	1469	1432	1433	1437	1499	1503	1465	1487	1515	1502	10
A62 Ham	2225	2222	2219	2260	2367	2427	2521	2609	2660	2721	2697	472
A63 Tolhuis	3620	3671	3660	3730	3761	3781	3900	4095	4267	4491	4473	853
A64 Blaisantvest	1413	1408	1398	1332	1332	1271	1273	1278	1344	1385	1473	60
A711 Ekkegem	2190	2180	2182	2167	2175	2259	2393	2410	2415	2455	2404	214
A722 Bijloke	2037	2051	2074	2121	2311	2333	2312	2340	2343	2323	2287	250
A731 Galgenberg	2159	2213	2267	2304	2391	2428	2362	2425	2487	2543	2445	286
A742 Pikelharing	1242	1278	1303	1338	1334	1333	1376	1399	1382	1340	1280	38
A801 Wondelgemstraat	3303	3408	3510	3552	3693	3696	3859	3963	4089	4207	4211	908
A812 Rabot	1315	1351	1329	1368	1408	1413	1450	1499	1496	1552	1553	238
A873 Rabot Station	1132	1136	1146	1161	1147	1141	1164	1200	1141	1110	1098	-34
B12 Over de Meersstraat	170	172	175	177	163	167	166	178	169	167	162	-8
B301 Sint - Pieters - Aalst	2362	2407	2378	2416	2402	2331	2430	2400	2467	2588	2520	158
B312 De Smet - De Naeyer	760	770	747	759	784	800	781	782	797	762	714	-46

Sector	2001	2002	2003	2004	2005	2006	2007	2008	2009	2010	2011	t.o.v. 2001
B321 Kauwplein	1927	1961	1978	2023	2081	2045	1999	2004	2011	2039	1958	31
B331 De Sterre	891	861	851	835	864	870	867	865	887	910	882	-9
B342 Rekencentrum	0	0	27	24	24	31	29	29	25	22	23	23
B354 Aaigem	1594	1546	1245	1261	1256	1260	1236	1246	1266	1265	1291	-303
B411 Ottergemse Dries	1416	1613	1687	1674	1473	1427	1442	1459	1512	1541	1520	104
B422 Ak Ziekenhuis	60	64	54	72	39	41	44	39	52	43	40	-20
B433 Steenakker	2628	2675	2695	2587	2533	2489	2509	2565	2552	2635	2606	-22
B443 Nieuw Gent	3544	3555	3545	3533	3558	3644	3688	3691	3682	3688	3668	124
B452 Sint - Alois	124	107	106	107	109	109	109	130	126	124	114	-10
B472 Groothandelsmarkt	106	106	104	96	90	104	102	108	101	95	96	-10
C710 Afrikaalaan	795	824	790	794	842	854	910	906	934	981	978	183
C72 Muidebrug	937	933	933	975	1040	1065	1045	1080	1070	1106	1078	141
C800 Muide	1843	1877	1888	1944	1998	2063	2158	2223	2313	2366	2359	516
C811 Meulestede	1309	1350	1317	1321	1582	1570	1559	1523	1545	1556	1569	260
C832 Port Arthur	254	267	264	262	2	2	2	2	2	2	2	-252
C870 Darsen	9	9	4	10	11	10	9	5	5	5	2	-7
D001 Oostakker Centrum	2649	2712	2723	2708	2515	2564	2575	2614	2642	2673	2734	85
D012 Wittewalle	1066	1095	1132	1147	1102	1109	1108	1165	1205	1211	1205	139
D023 Mager Goed	1821	1785	1787	1843	2046	2105	2083	2092	2127	2158	2224	403
D032 Walput	513	525	532	523	549	546	559	544	563	561	557	44
D084 Drie Zwaantjes	189	190	189	169	177	182	177	174	175	174	188	-1
D091 Oostakerveld	107	110	107	105	89	83	72	69	71	67	70	-37
D10 Lourdes	2909	2918	2948	2983	3078	3096	3194	3205	3279	3351	3365	456
D181 Krijte	530	521	524	534	585	561	534	557	605	678	725	195
D190 Schansakker	941	988	1044	1061	1054	1086	1097	1117	1106	1108	1076	135
D212 Goedlevenstraat	344	324	321	337	353	341	353	370	362	351	336	-8
D41 J.F. Kennedylaan	564	540	557	555	633	626	627	614	604	604	591	27
D471 Texaco	78	79	69	68	3	3	3	3	3	3	3	-75
D50 Desteldonk - Dorp	788	789	798	815	787	785	782	782	792	768	782	-6
D58 Zaffelare	27	27	37	38	31	31	31	32	33	33	30	3
D59 Desteldonk - Verspr bew	6	10	10	11	11	10	8	8	5	4		-6
D60 Sint - Kruis - Winkel	1106	1104	1131	1131	1138	1160	1143	1167	1170	1171	1176	70
D610 Ter Donk	50	44	38	38	36	34	24	23	20	20	16	-34
D670 Rodenhuize	2	1	2	2	1	1	1	1	1	1	4	2
D69 Mendonk	209	201	215	229	225	232	235	235	243	239	229	20
D77 Rostijne	2	2	2	2	2	2	2	2	2	2	2	0
E00 Sint - Amandsberg Centr	2554	2506	2606	2616	2684	2724	2763	2723	2781	2791	2843	289
E01 Sint - Baafskouter	2141	2162	2160	2182	2148	2148	2226	2237	2296	2339	2376	235
E021 Groot Begijnhof	2974	2953	3007	2970	3004	3050	3200	3219	3329	3435	3453	479
E031 Syngemkouter	4407	4438	4489	4512	4499	4547	4540	4546	4570	4604	4728	321
E042 Scheldestraat	4190	4262	4361	4272	4333	4425	4546	4566	4619	4743	4767	577
E052 Rozebroeken	1418	1400	1399	1420	1409	1453	1439	1513	1538	1543	1528	110
E10 Westveld - Kern	2297	2295	2069	2361	2331	2317	2299	2296	2310	2317	2312	15
E19 Westveld - Verspr. bew.	38	39	15	41	40	38	36	45	63	64	65	27
E201 Oude Bareel - Kern	807	822	808	825	831	805	810	856	881	926	913	106

<b>Sector</b>	<b>2001</b>	<b>2002</b>	<b>2003</b>	<b>2004</b>	<b>2005</b>	<b>2006</b>	<b>2007</b>	<b>2008</b>	<b>2009</b>	<b>2010</b>	<b>2011</b>	<b>t.o.v. 2001</b>
E222 Achtendries	1001	1043	1049	1050	1054	1082	1103	1126	1131	1133	1165	<b>164</b>
E283 Voordestraat	46	41	45	45	40	43	42	41	44	47	43	<b>-3</b>
E29 Oude Bareel	762	816	834	831	880	906	913	913	902	912	904	<b>142</b>
E31 Scheldeoord	847	826	847	835	843	848	853	826	799	769	769	<b>-78</b>
E32 Dampoort	2416	2455	2508	2529	2591	2620	2725	2794	2914	3083	3072	<b>656</b>
E331 Sint - Bernadette	1407	1417	1416	1467	1460	1501	1522	1519	1525	1479	1494	<b>87</b>
F001 Gentbrugge - Centrum	3127	3126	3105	3152	3113	3167	3245	3279	3359	3388	3349	<b>222</b>
F01 Dries	3363	3355	3381	3354	3380	3397	3426	3417	3382	3395	3409	<b>46</b>
F072 Trekweg	287	296	310	312	244	239	251	242	236	255	246	<b>-41</b>
F091 Zwarte Fles	4	4	4	3	3	7	7	6	6	5	5	<b>1</b>
F110 Sportplein	3597	3636	3601	3649	3660	3666	3688	3653	3716	3745	3765	<b>168</b>
F121 Vogelhoek	3702	3693	3671	3660	3700	3709	3660	3717	3763	3770	3735	<b>33</b>
F132 Coninxdonk	264	260	260	253	266	257	269	268	271	266	265	<b>1</b>
F172 Arsenaal	6	7	7	6	4	7	7	7	7	7	7	<b>1</b>
G00 Ledeborg – Centrum	4828	4955	4992	4959	5082	5067	5169	5338	5467	5589	5485	<b>657</b>
G01 Flora	931	940	968	942	963	1011	1034	1070	1115	1159	1145	<b>214</b>
G022 Keizerspark	148	157	160	153	166	157	117	140	169	231	268	<b>120</b>
G031 Eindeke	1068	1064	1063	1086	1097	1109	1166	1176	1200	1229	1318	<b>250</b>
G042 Belle Vue	851	866	865	914	932	931	921	919	914	928	913	<b>62</b>
G101 L. Vanhouttebuurt	3195	3271	3266	3272	3277	3342	3355	3497	3545	3628	3689	<b>494</b>
G112 De Naeyerdreef	1058	1050	1050	1083	1137	1145	1146	1174	1200	1200	1185	<b>127</b>
G123 Moscou	148	149	168	172	167	172	166	166	179	178	172	<b>24</b>
G200 Merelbeke Station	1131	1138	1151	1158	1169	1163	1158	1162	1181	1217	1186	<b>55</b>
H001 Zwijnaarde – Centrum	2215	2266	2266	2271	2254	2299	2292	2342	2390	2406	2435	<b>220</b>
H01 Roosken	604	624	612	612	537	534	542	538	562	553	510	<b>-94</b>
H020 Hutsepot	299	286	288	279	286	272	265	289	287	283	249	<b>-50</b>
H032 Universiteit	2	2	2	2	2	5	5	1	0	0		<b>-2</b>
H042 T Schaarken	1156	1161	1151	1143	1212	1236	1199	1225	1260	1281	1281	<b>125</b>
H053 Ter Linden	1016	989	991	968	1109	1063	1044	1038	1007	1001	984	<b>-32</b>
H091 Zonneput	344	334	319	324	296	294	294	288	288	310	320	<b>-24</b>
H111 Kon. Leopoldstraat	147	146	146	145	140	139	134	140	147	143	146	<b>-1</b>
H171 Zwijnaarde – Industrie	112	111	111	107	105	110	110	120	126	123	132	<b>20</b>
H196 Maaltepark	28	26	26	23	22	21	20	22	22	20	23	<b>-5</b>
H210 Rijvissche	288	284	281	287	291	287	289	290	298	296	297	<b>9</b>
H220 Paolalaan	109	105	101	100	98	99	107	96	101	101	101	<b>-8</b>
H310 Klosse	137	146	143	153	155	155	161	161	170	167	170	<b>33</b>
H325 Hoedjen	248	235	241	236	237	246	242	238	233	247	236	<b>-12</b>
H394 Nieuwgoed	137	125	133	123	116	123	120	121	110	110	103	<b>-34</b>
J00 St-Denijs Westr-centr	1725	1695	1709	1688	1702	1691	1686	1746	1740	1774	1776	<b>51</b>
J010 Drie Sleutels	1125	1116	1105	1110	1142	1184	1175	1181	1155	1156	1148	<b>23</b>
J022 Vierschaar	453	416	442	442	373	371	364	358	366	364	350	<b>-103</b>
J081 Puttenhove	71	71	70	67	71	70	65	65	64	64	67	<b>-4</b>
J091 Rosdam	75	74	77	74	73	75	68	69	70	66	62	<b>-13</b>
J100 Maalte	761	749	724	757	719	724	735	732	759	760	773	<b>12</b>
J11 Steenaarde	1063	1077	1072	1056	1047	1017	1008	1000	1010	1021	1047	<b>-16</b>



Sector	2001	2002	2003	2004	2005	2006	2007	2008	2009	2010	2011	t.o.v. 2001
J172 Bugten	62	52	57	54	49	49	51	42	37	40	53	-9
J197 Maria Middelaes	17	16	17	17	19	19	17	16	15	13	13	-4
J200 Afsnee – Centrum	388	386	392	414	421	411	424	421	423	419	415	27
J280 Kouter (St-Denijs)	287	286	280	274	251	257	260	264	266	264	257	-30
J290 Goedinge	85	83	85	82	84	81	80	82	93	97	96	11
K001 Drongen Dorp	484	474	460	463	460	468	483	512	523	524	507	23
K011 Eikendreef	716	707	717	715	673	648	661	659	662	691	716	0
K022 Oude Abdij	369	362	364	361	362	352	348	348	359	371	342	-27
K10 Baarle Dorp	505	497	472	473	494	497	496	502	497	498	486	-19
K11 Noordhout	211	206	206	212	211	220	219	212	210	201	200	-11
K12 Baarlevelde	168	170	169	172	160	147	151	156	159	158	160	-8
K132 Gaverland	831	819	819	803	786	804	807	807	826	826	844	13
K143 Ter Rivieren	581	584	584	578	573	571	564	550	566	571	565	-16
K171 Drongen-Industriepark	122	130	129	121	123	121	115	122	115	114	107	-15
K180 Blauwpoort	38	43	45	48	51	52	49	51	49	46	46	8
K191 Vierlinden	191	196	199	201	195	197	188	188	193	198	207	16
K201 Luchteren	563	579	588	602	605	623	601	594	598	605	605	42
K21 Halewijn	190	185	185	180	187	182	179	184	187	190	192	2
K220 Slindonk	68	67	64	71	69	76	77	76	73	71	70	2
K232 Campagne	1128	1124	1121	1115	1102	1077	1049	1051	1064	1042	1041	-87
K28 Kraaiaarde	192	196	191	185	186	188	179	177	173	168	173	-19
K291 Helsendries	505	513	532	529	568	563	567	580	583	577	585	80
K392 Heie	351	350	341	344	345	348	340	339	341	347	343	-8
K40 Drie Leien	555	564	590	575	583	602	599	587	606	602	595	40
K48 De Karper	77	78	81	92	81	77	82	80	79	75	72	-5
K49 Assels	156	155	145	146	146	134	140	140	136	135	127	-29
K512 Mijlpaal	1018	1010	987	972	992	1021	1025	1020	999	1002	1004	-14
K523 Paradijskouter	710	723	722	714	705	686	747	760	785	800	831	121
K534 Hoogland	442	449	465	465	510	515	509	521	531	528	506	64
K543 De Roos	279	287	286	287	312	325	336	329	322	316	318	39
K613 Oude Wee	1437	1448	1432	1410	1285	1284	1252	1239	1224	1204	1154	-283
K622 Heilig Huizeken	480	475	473	470	583	571	558	557	551	532	528	48
K630 Varendries	393	381	385	396	410	394	389	383	364	381	372	-21
K632 Keuzestraat	115	116	128	124	126	134	132	132	126	125	136	21
K682 Wafelijzer	6	7	6	6	5	6	5	5	5	5	5	-1
K691 Prinsenhof	49	46	49	52	50	48	52	47	49	44	43	-6
L00 Mariakerke Centrum	2447	2406	2425	2501	2147	2169	2210	2178	2268	2271	2231	-216
L011 Kolegem	2852	2799	2863	2893	3120	3240	3245	3243	3275	3318	3313	461
L02 Kerkwijk	1465	1461	1445	1458	1546	1524	1501	1527	1533	1563	1574	109
L03 Brug Zuidwest	274	271	273	275	280	289	293	297	334	372	370	96
L04 Brug Zuidoost	279	290	295	307	314	302	299	295	293	285	294	15
L051 Vijfhoek	1932	1935	2002	1974	1964	1974	1952	1959	1976	1948	1899	-33
L072 Lieve (Mariakerke)	21	24	18	15	16	13	19	15	15	16	11	-10
L09 Mariakerke - Verspr. bew	527	517	508	501	492	485	508	487	480	467	492	-35
L112 Maeswal	974	974	967	978	1068	1096	1096	1091	1113	1118	1113	139

<b>Sector</b>	<b>2001</b>	<b>2002</b>	<b>2003</b>	<b>2004</b>	<b>2005</b>	<b>2006</b>	<b>2007</b>	<b>2008</b>	<b>2009</b>	<b>2010</b>	<b>2011</b>	<b>t.o.v. 2001</b>
L121 Rustoord	3113	3310	3376	3416	3372	3402	3395	3448	3443	3494	3575	<b>462</b>
L30 Beekstraat - Kouter	1087	1078	1091	1087	1157	1222	1237	1253	1252	1280	1255	<b>168</b>
M00 Wondelgem Centrum	1941	1899	1914	1917	1921	1964	1963	1982	2058	2054	2095	<b>154</b>
M01 Westergem	2032	2033	2077	2081	2105	2072	2192	2266	2303	2327	2327	<b>295</b>
M020 Kouterken (Wond.)	3593	3593	3585	3591	3560	3507	3462	3450	3459	3479	3507	<b>-86</b>
M03 Woestijnegoed - Molen	2500	2485	2506	2564	2557	2554	2573	2600	2626	2653	2667	<b>167</b>
M040 Gavers (Wond.)	1480	1477	1456	1451	1518	1516	1505	1499	1491	1709	2013	<b>533</b>
M052 Houtjen	375	364	383	393	450	455	478	491	486	511	493	<b>118</b>
M080 Lieve - Noord (Wond.)	87	87	79	84	75	76	71	65	64	78	74	<b>-13</b>
M102 Van Bevereplein	4726	4783	4793	4836	4935	5017	5021	5193	5250	5262	5254	<b>528</b>
M112 Steengoed	437	439	644	672	692	685	676	670	664	664	657	<b>220</b>
M173 Oude Lieve (Wond.)	110	120	112	101	108	117	119	108	92	97	93	<b>-17</b>
M27 Wissenhagestraat	81	83	97	99	107	101	106	113	106	100	95	<b>14</b>
M37 Wondelgemse Meersen	1197	1214	1213	1199	1210	1193	1194	1255	1243	1208	1244	<b>47</b>
M472 Langerbrugge	152	144	144	145	174	182	190	178	180	180	172	<b>20</b>
M49 Pachtgoed	35	37	31	30	6	4	4	3	3	7	7	<b>-28</b>
M57 Rieme	3	4	4	4	4	4	2	3	3	3	3	<b>0</b>

**8.3. Bevolkingsdichtheid per statistische sector. (inw/km<sup>2</sup>)**

sector	inw/km <sup>2</sup>
A00 Kuip	3675
A01 Sint - Jacobs	8630
A02 Kouter	4084
A03 Patershol	8867
A040 Briel	5969
A05 Begijnhofdries	8467
A10 Sint - Macharius	9294
A13 Heernis	10013
A20 Gent - Centrum - Zuid	6803
A21 Visserij	5713
A221 Brusselse Poort	6793
A23 Zuidpark	11016
A24 Dierentuin	8479
A31 Nederkouter	6321
A321 Sint - Pieters	4903
A33 Heuvelpoort	5699
A342 Citadelpark	1655
A35 Station	8438
A40 Ganzendries	8161
A410 Patijntje	2671
A42 Neermeersen	3664
A45 Groene Vallei	11472
A46 Blaarmeersen	39
A50 Drongensteenweg	11017
A51 Malem	7207
A521 Brugse Poort	5772
A531 Rooigem	13184
A542 Groendreef	12646
A60 Voormuide	5502
A62 Ham	7439
A63 Tolhuis	18404
A64 Blaisantvest	10492
A711 Ekkergem	5461
A722 Bijloke	4982
A731 Galgenberg	6597
A742 Pekelharing	6518
A801 Wondelgemstraat	16283
A812 Rabot	7007
A873 Rabot Station	4576
B12 Over de Meersstraat	1230
B301 Sint - Pieters - Aalst	4765
B312 De Smet - De Naeyer	4099
B321 Kauwplein	6569
B331 De Sterre	2471
B354 Aaigem	1352
B411 Ottergemse Dries	2595
B422 Ak Ziekenhuis	83
B433 Steenakker	7689
B443 Nieuw Gent	8078
B452 Sint - Alois	266
B472 Groothandelsmarkt	51

sector	inw/km <sup>2</sup>
C710 Afrikalaan	1498
C72 Muidebrug	6739
C800 Muide	6296
C811 Meulestede	4887
C832 Port Arthur	3
C870 Darsen	0
D001 Oostakker Centrum	3032
D012 Wittewalle	2852
D023 Mager Goed	2251
D032 Walput	1268
D084 Drie Zwaantjes	558
D091 Oostakkerveld	68
D10 Lourdes	1920
D181 Krijte	1001
D190 Schansakker	537
D212 Goedlevenstraat	1817
D41 J.F. Kennedylaan	487
D471 Texaco	0
D50 Desteldonk - Dorp	401
D58 Zaffelare	17
D59 Desteldonk - Verspr bew	0
D60 Sint - Kruis - Winkel	1238
D610 Ter Donk	7
D670 Rodenhuize	2
D69 Mendonk	32
D77 Rostijne	5
E00 Sint - Amandsberg Centr	5173
E01 Sint - Baafskouter	6958
E021 Groot Begijnhof	2932
E031 Syngemkouter	7226
E042 Scheldestraat	7451
E052 Rozebroeken	1802
E10 Westveld - Kern	9320
E201 Oude Bareel - Kern	3019
E222 Achtendries	941
E283 Voordestraat	67
E29 Oude Bareel	1474
E31 Scheldeoord	8025
E32 Dampoort	8418
E331 Sint - Bernadette	3208
F001 Gentbrugge - Centrum	7367
F01 Dries	2949
F072 Trekweg	805
F091 Zwarte Fles	3
F110 Sportplein	3635
F121 Vogelhoek	5367
F132 Coninxdonk	452
F172 Arsenaal	18
G00 Ledeberg – Centrum	11883
G01 Flora	10387
G022 Keizerspark	3836
G031 Eindeke	4242
G042 Belle Vue	3750
G101 L. Vanhouttebuurt	6311

sector	inw/km <sup>2</sup>
G112 De Naeyerdreef	5121
G123 Moscou	823
G200 Merelbeke Station	4125
H001 Zwijnaarde – Centrum	2618
H01 Roosken	5200
H020 Hutsepot	739
H032 Universiteit	0
H042 T Schaarken	4106
H053 Ter Linden	2436
H091 Zonneput	117
H111 Kon. Leopoldstraat	576
H171 Zwijnaarde – Industrie	65
H196 Maaltepark	162
H210 Rijvissche	948
H220 Paolalaan	717
H310 Klosse	686
H325 Hoedjen	652
H394 Nieuwgoed	42
J00 St-Denijs Westr-centr	2336
J010 Drie Sleutels	1650
J022 Vierschaar	756
J081 Puttenhove	78
J091 Rosdam	106
J100 Maalte	1026
J11 Steenaarde	1096
J172 Bugten	49
J197 Maria Middelaes	61
J200 Afsnee – Centrum	940
J280 Kouter (St-Denijs)	123
J290 Goedinge	219
K001 Drongen Dorp	2284
K011 Eikendreef	3525
K022 Oude Abdij	1102
K10 Baarle Dorp	1294
K11 Noordhout	444
K12 Baarlevelde	312
K132 Gaverland	927
K143 Ter Rivieren	947
K171 Drongen-Industriepark	145
K180 Blauwpoort	30
K191 Vierlinden	223
K201 Luchteren	1514
K21 Halewijn	395
K220 Slindonk	143
K232 Campagne	1798
K28 Kraaiaarde	212
K291 Helsendries	171
K392 Heie	82
K40 Drie Leien	740
K48 De Karper	367
K49 Assels	84
K512 Mijlpaal	2647

<b>sector</b>	<b>inw/km<sup>2</sup></b>
K523 Paradijskouter	1603
K534 Hoogland	680
K543 De Roos	1951
K613 Oude Wee	2075
K622 Heilig Huizeken	1206
K630 Varendries	695
K632 Keuzestraat	882
K682 Wafelijzer	7
K691 Prinsenhof	106
L00 Mariakerke Centrum	5090
L011 Kolegem	2649
L02 Kerkwijk	2342
L03 Brug Zuidwest	2580
L04 Brug Zuidoost	829
L051 Vijfhoek	1633
L072 Lieve (Mariakerke)	20
L09 Mariakerke - Verspr. bew	834
L112 Maeswal	4153
L121 Rustoord	4952
L30 Beekstraat - Kouter	1336
M00 Wondelgem Centrum	4921
M01 Westergem	4572
M020 Kouterken (Wond.)	3633
M03 Woestijnegoed - Molen	3962
M040 Gavers (Wond.)	1709
M052 Houtjen	1255
M080 Lieve - Noord (Wond.)	73
M102 Van Bevereplein	8889
M112 Steengoed	3952
M173 Oude Lieve (Wond.)	262
M27 Wissenhagestraat	219
M37 Wondelgemse Meersen	389
M472 Langerbrugge	135
M49 Pachtgoed	2
M57 Rieme	3



**b) Niet-Belgen**

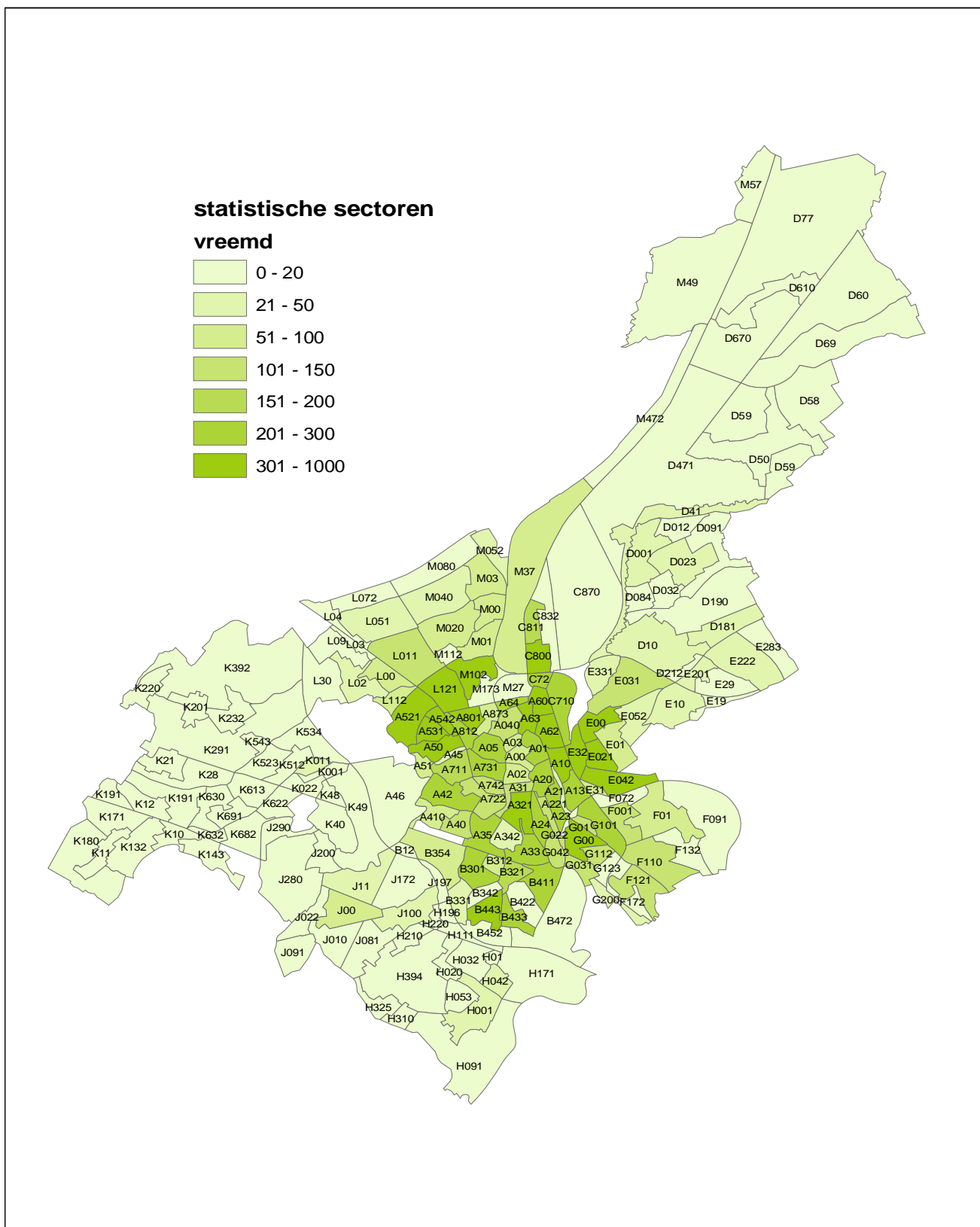





**8.5. Bevolkingssamenstelling per statistische sector per leeftijdsklasse (0-19, 20-64, 65+)**

sectornaam	Belgen			Niet-Belgen			Totaal		
	0-19	20-64	65+	0-19	20-64	65+	0-19	20-64	65+
A00 Kuip	84	508	108	16	101	5	100	609	113
A01 Sint - Jacobs	316	1518	362	31	373	14	347	1891	376
A02 Kouter	66	590	165	10	118	7	76	708	172
A03 Patershol	132	571	101	15	80	4	147	651	105
A040 Briel	225	893	784	48	256	22	273	1149	806
A05 Begijnhofdries	380	1780	491	96	415	18	476	2195	509
A10 Sint - Macharius	491	1359	305	137	409	26	628	1768	331
A13 Heernis	618	1930	282	97	389	20	715	2319	302
A20 Gent - Centrum - Zuid	175	1386	200	35	389	7	210	1775	207
A21 Visserij	104	412	64	3	38	2	107	450	66
A221 Brusselse Poort	289	1145	214	70	312	8	359	1457	222
A23 Zuidpark	109	886	540	29	149	9	138	1035	549
A24 Dierentuin	294	1637	513	35	326	7	329	1963	520
A31 Nederkouter	110	746	226	7	252	5	117	998	231
A321 Sint - Pieters	165	897	299	33	911	6	198	1808	305
A33 Heuvelpoort	407	1552	418	40	328	13	447	1880	431
A342 Citadelpark	49	280	196	4	33	8	53	313	204
A35 Station	492	2839	637	63	436	14	555	3275	651
A40 Ganzendries	396	1569	412	36	177	10	432	1746	422
A410 Patijntje	126	543	258	6	43	7	132	586	265
A42 Neermeersen	296	964	851	74	207	22	370	1171	873
A45 Groene Vallei	38	509	414	4	55	5	42	564	419
A46 Blaarmeersen	10	58	8	0	4	0	10	62	8
A50 Drongensteenweg	949	2274	501	229	639	57	1178	2913	558
A51 Malem	487	553	122	38	82	8	525	635	130
A521 Brugse Poort	918	2416	687	163	415	33	1081	2831	720
A531 Rooigem	803	1754	369	171	564	42	974	2318	411
A542 Groendreef	498	1162	195	179	475	24	677	1637	219
A60 Voormuide	273	566	220	100	318	25	373	884	245
A62 Ham	583	1369	179	109	434	23	692	1803	202
A63 Tolhuis	889	1760	375	325	1056	68	1214	2816	443
A64 Blaisantvest	360	598	82	115	298	20	475	896	102
A711 Ekkergem	319	1476	303	32	267	7	351	1743	310
A722 Bijloke	199	1223	691	14	151	9	213	1374	700
A731 Galgenberg	253	1456	421	25	280	10	278	1736	431
A742 Pekelharing	176	774	166	9	147	8	185	921	174
A801 Wondelgemstraat	916	1701	236	345	954	59	1261	2655	295
A812 Rabot	298	720	194	77	250	14	375	970	208
A873 Rabot Station	187	494	224	46	132	15	233	626	239
B12 Over de Meersstraat	32	95	28	1	6	0	33	101	28
B301 Sint - Pieters - Aalst	409	1283	418	35	365	10	444	1648	428
B312 De Smet - De Naeyer	116	432	104	6	55	1	122	487	105
B321 Kauwplein	297	1133	301	21	203	3	318	1336	304
B331 De Sterre	125	515	157	8	74	3	133	589	160
B342 Rekencentrum	2	12	0	0	9	0	2	21	0

sectornaam	Belgen			Niet-Belgen			Totaal		
	0-19	20-64	65+	0-19	20-64	65+	0-19	20-64	65+
B354 Aaigem	232	719	255	5	76	4	237	795	259
B411 Ottergemse Dries	170	797	183	18	346	6	188	1143	189
B422 Akademisch Ziekenhuis	6	25	1	3	5	0	9	30	1
B433 Steenakker	751	1281	275	58	230	11	809	1511	286
B443 Nieuw Gent	655	1640	713	146	484	30	801	2124	743
B452 Sint - Alois	24	69	16	1	4	0	25	73	16
B472 Groothandelsmarkt	15	65	15	0	1	0	15	66	15
C710 Afrikalaan	143	390	89	117	230	9	260	620	98
C72 Muidebrug	240	470	114	81	166	7	321	636	121
C800 Muide	568	1062	204	154	345	26	722	1407	230
C811 Meulestede	297	709	318	71	159	15	368	868	333
C832 Port Arthur	0	2	0	0	0	0	0	2	0
C870 Darsen	0	2	0	0	0	0	0	2	0
D001 Oostakker Centrum	559	1428	669	12	60	6	571	1488	675
D012 Wittewalle	359	726	104	3	12	1	362	738	105
D023 Mager Goed	490	1377	307	13	32	5	503	1409	312
D032 Walput	116	300	127	2	12	0	118	312	127
D084 Drie Zwaantjes	44	114	24	1	5	0	45	119	24
D091 Oostakkerveld	14	43	12	0	1	0	14	44	12
D10 Lourdes	812	1866	588	22	67	10	834	1933	598
D181 Krijte	185	410	95	10	24	1	195	434	96
D190 Schansakker	298	666	90	6	15	1	304	681	91
D212 Goedlevenstraat	68	179	70	2	16	1	70	195	71
D41 J.F. Kennedylaan	128	330	97	4	31	1	132	361	98
D471 Texaco	1	2	0	0	0	0	1	2	0
D50 Desteldonk - Dorp	164	506	105	0	7	0	164	513	105
D58 Zaffelare	7	22	1	0	0	0	7	22	1
D60 Sint - Kruis - Winkel	288	699	167	6	12	4	294	711	171
D610 Ter Donk	0	12	4	0	0	0	0	12	4
D670 Rodenhuize	1	1	2	0	0	0	1	1	2
D69 Mendonk	54	119	50	0	2	4	54	121	54
D77 Rostijne	0	0	2	0	0	0	0	0	2
E00 Sint - Amandsberg Centrum	566	1482	317	95	351	32	661	1833	349
E01 Sint - Baafskouter	549	1254	374	43	145	11	592	1399	385
E021 Groot Begijnhof	747	1679	361	153	483	30	900	2162	391
E031 Syngemkouter	987	2601	816	75	235	14	1062	2836	830
E042 Scheldestraat	1120	2640	495	113	368	31	1233	3008	526
E052 Rozebroeken	261	709	482	13	52	11	274	761	493
E10 Westveld - Kern	447	1164	609	22	65	5	469	1229	614
E19 Westveld - Verspr. bewoning	18	37	6	3	1	0	21	38	6
E201 Oude Bareel - Kern	207	495	142	23	45	1	230	540	143
E222 Achtendries	291	664	171	2	33	4	293	697	175
E283 Voordestraat	5	20	12	4	2	0	9	22	12
E29 Oude Bareel	254	580	60	0	10	0	254	590	60
E31 Scheldeoord	137	387	169	14	53	9	151	440	178
E32 Dampoort	596	1345	233	226	633	39	822	1978	272
E331 Sint - Bernadette	393	795	206	35	60	5	428	855	211
F001 Gentbrugge - Centrum	659	1802	596	81	195	16	740	1997	612
F01 Dries	681	1894	720	15	89	10	696	1983	730

sectornaam	Belgen			Niet-Belgen			Totaal		
	0-19	20-64	65+	0-19	20-64	65+	0-19	20-64	65+
F072 Trekweg	64	143	30	1	7	1	65	150	31
F091 Zwarte Fles	1	2	2	0	0	0	1	2	2
F110 Sportplein	715	2016	777	42	196	19	757	2212	796
F121 Vogelhoek	820	2139	586	45	140	5	865	2279	591
F132 Coninxdonk	69	150	40	0	6	0	69	156	40
F172 Arsenaal	1	5	1	0	0	0	1	5	1
G00 Ledeborg - Centrum	1094	2677	579	305	791	39	1399	3468	618
G01 Flora	221	615	128	32	142	7	253	757	135
G022 Keizerspark	24	142	59	5	37	1	29	179	60
G031 Eindeke	258	655	181	53	160	11	311	815	192
G042 Belle Vue	126	415	254	35	80	3	161	495	257
G101 L. Vanhouttebuurt	773	2027	463	106	301	19	879	2328	482
G112 De Naeyerdreef	231	541	238	36	132	7	267	673	245
G123 Moscou	39	101	22	0	10	0	39	111	22
G200 Merelbeke Station	223	681	209	11	57	5	234	738	214
H001 Zwijnaarde - Centrum	515	1358	513	4	42	3	519	1400	516
H01 Roosken	97	289	95	7	21	1	104	310	96
H020 Hutsepot	44	155	39	3	8	0	47	163	39
H042 T Schaarken	270	745	216	3	42	5	273	787	221
H053 Ter Linden	151	600	196	10	24	3	161	624	199
H091 Zonneput	70	199	45	2	4	0	72	203	45
H111 Kon. Leopoldstraat	32	87	24	0	3	0	32	90	24
H171 Zwijnaarde - Industrie	33	78	14	0	6	1	33	84	15
H196 Maaltepark	7	12	4	0	0	0	7	12	4
H210 Rijvissche	65	126	99	0	6	1	65	132	100
H220 Paolalaan	16	49	35	0	1	0	16	50	35
H310 Klosse	48	93	25	1	3	0	49	96	25
H325 Hoedjen	52	114	67	0	3	0	52	117	67
H394 Nieuwgoed	25	53	25	0	0	0	25	53	25
J00 Sint - Denijs - Westr - Centrum	339	913	441	13	65	5	352	978	446
J010 Drie Sleutels	286	593	251	3	14	1	289	607	252
J022 Vierschaar	65	179	94	1	10	1	66	189	95
J081 Puttenhove	18	35	13	0	1	0	18	36	13
J091 Rosdam	8	47	5	0	2	0	8	49	5
J100 Maalte	105	319	285	15	39	10	120	358	295
J11 Steenaarde	211	550	249	8	28	1	219	578	250
J172 Bugten	7	32	8	0	4	2	7	36	10
J197 Maria Middelaes	0	1	12	0	0	0	0	1	12
J200 Afsnee - Centrum	102	226	78	0	9	0	102	235	78
J280 Kouter (Sint - Denijs Westr)	48	141	54	0	11	3	48	152	57
J290 Goedinge	16	52	24	0	4	0	16	56	24
K001 Drongen Dorp	106	290	101	1	9	0	107	299	101
K011 Eikendreef	160	393	130	5	26	2	165	419	132
K022 Oude Abdij	80	185	71	0	6	0	80	191	71
K10 Baarle Dorp	65	200	212	2	7	0	67	207	212
K11 Noordhout	51	116	32	0	1	0	51	117	32
K12 Baarlevelde	44	84	30	0	2	0	44	86	30
K132 Gaverland	172	472	191	0	9	0	172	481	191

sectornaam	Belgen			Niet-Belgen			Totaal		
	0-19	20-64	65+	0-19	20-64	65+	0-19	20-64	65+
K143 Ter Rivieren	111	302	147	0	5	0	111	307	147
K171 Drogen - Industriepark	13	73	21	0	0	0	13	73	21
K180 Blauwpoort	16	23	7	0	0	0	16	23	7
K191 Vierlinden	56	114	36	0	1	0	56	115	36
K201 Luchteren	171	327	104	0	3	0	171	330	104
K21 Halewijn	50	107	31	2	2	0	52	109	31
K220 Slindonk	17	38	14	0	1	0	17	39	14
K232 Campagne	213	587	227	2	9	3	215	596	230
K28 Kraaiaarde	34	98	40	0	1	0	34	99	40
K291 Helsendries	153	329	90	2	11	0	155	340	90
K392 Heie	78	200	61	0	4	0	78	204	61
K40 Drie Leien	113	355	113	0	9	5	113	364	118
K48 De Karper	17	35	20	0	0	0	17	35	20
K49 Assels	20	73	32	0	2	0	20	75	32
K512 Mijlpaal	210	571	207	2	13	1	212	584	208
K523 Paradijkskouter	215	457	133	3	19	4	218	476	137
K534 Hoogland	117	298	80	0	9	2	117	307	82
K543 De Roos	62	205	45	1	5	0	63	210	45
K613 Oude Wee	212	691	240	1	9	1	213	700	241
K622 Heilig Huizeken	84	313	126	1	2	2	85	315	128
K630 Varendries	80	223	65	0	3	1	80	226	66
K632 Keuzestraat	33	80	21	0	0	2	33	80	23
K682 Wafelijzer	0	2	3	0	0	0	0	2	3
K691 Prinsenhof	11	29	3	0	0	0	11	29	3
L00 Mariakerke Centrum	417	1269	420	38	81	6	455	1350	426
L011 Kolegem	643	1712	851	11	76	20	654	1788	871
L02 Kerkwijk	288	840	389	10	44	3	298	884	392
L03 Brug Zuidwest	84	233	44	0	9	0	84	242	44
L04 Brug Zuidoost	47	157	57	9	23	1	56	180	58
L051 Vijfhoek	361	1066	431	2	29	10	363	1095	441
L072 Lieve (Mariakerke)	0	6	5	0	0	0	0	6	5
L09 Mariakerke – Verspr bewoning	95	291	92	3	9	2	98	300	94
L112 Maeswal	255	582	181	28	65	2	283	647	183
L121 Rustoord	742	1637	544	187	438	27	929	2075	571
L30 Beekstraat - Kouter	309	663	264	0	15	4	309	678	268
M00 Wondelgem Centrum	426	1106	412	31	111	9	457	1217	421
M01 Westergem	459	1287	382	49	142	8	508	1429	390
M020 Kouterken (Wondelgem)	577	1969	854	13	76	18	590	2045	872
M03 Woestijngoed - Molenhoek	437	1370	669	52	132	7	489	1502	676
M040 Gavers (Wondelgem)	427	1231	302	10	38	5	437	1269	307
M052 Houtjen	130	283	53	5	22	0	135	305	53
M080 Lieve - Noord (Wondelgem)	11	37	11	5	10	0	16	47	11
M102 Van Bevereplein	1282	2503	698	212	504	55	1494	3007	753
M112 Steengoed	128	367	144	2	12	4	130	379	148
M173 Oude Lieve (Wondelgem)	8	43	3	9	30	0	17	73	3
M27 Wissenhagestraat	12	53	15	2	11	2	14	64	17
M37 Wondelgemse Meersen	278	698	160	25	78	5	303	776	165
M472 Langerbrugge	29	87	49	2	5	0	31	92	49
M49 Pachtgoed	2	3	2	0	0	0	2	3	2
M57 Rieme	0	0	1	0	2	0	0	2	1

## 8.6. Migraties per statistische sector

### a. aankomsten (uit andere gemeenten en mutaties binnen Gent)

Sector	Belgen			Niet-Belgen			Totaal		
	M	V	Totaal	M	V	Totaal	M	V	Totaal
A00 KUIP	74	57	131	24	19	43	98	76	174
A01 SINT - JACOBS	182	154	336	94	92	186	276	246	522
A02 KOUTER	84	56	140	27	31	58	111	87	198
A03 PATERSHOL	47	45	92	12	19	31	59	64	123
A040 BRIEL	127	142	269	65	42	107	192	184	376
A05 BEGIJNHOFDRIES	260	214	474	99	92	191	359	306	665
A10 SINT - MACHARIUS	126	100	226	101	65	166	227	165	392
A13 HEERNIS	230	228	458	72	64	136	302	292	594
A20 GENT - CENTRUM - ZUID	209	216	425	103	62	165	312	278	590
A21 VISSERIJ	38	31	69	7	2	9	45	33	78
A221 BRUSSELSE POORT	136	120	256	69	53	122	205	173	378
A23 ZUIDPARK	110	98	208	26	31	57	136	129	265
A24 DIERENTUIN	215	210	425	67	62	129	282	272	554
A31 NEDERKOUTER	119	147	266	48	60	108	167	207	374
A321 SINT - PIETERS	120	125	245	184	178	362	304	303	607
A33 HEUVELPOORT	182	135	317	65	60	125	247	195	442
A342 CITADELPARK	35	34	69	2	4	6	37	38	75
A35 STATION	330	306	636	67	90	157	397	396	793
A40 GANZENDRIES	112	159	271	43	37	80	155	196	351
A410 PATIJNTJE	51	33	84	2	6	8	53	39	92
A42 NEERMEERSEN	118	132	250	56	57	113	174	189	363
A45 GROENE VALLEI	42	52	94	11	2	13	53	54	107
A46 BLAARMEERSEN	1	1	2	0	0	0	1	1	2
A50 DRONGENSTEENWEG	206	225	431	139	134	273	345	359	704
A51 MALEM	67	69	136	13	16	29	80	85	165
A521 BRUGSE POORT	196	207	403	85	77	162	281	284	565
A531 ROOIGEM	163	156	319	167	120	287	330	276	606
A542 GROENDREEF	115	81	196	136	104	240	251	185	436
A60 VOORMUIDE	66	53	119	59	45	104	125	98	223
A62 HAM	148	120	268	84	70	154	232	190	422
A63 TOLHUIS	163	175	338	230	211	441	393	386	779
A64 BLAISANTVEST	61	70	131	71	67	138	132	137	269
A711 EKKERGEM	215	155	370	66	58	124	281	213	494
A722 BIJLOKE	140	144	284	24	35	59	164	179	343
A731 GALGENBERG	280	187	467	46	53	99	326	240	566
A742 PEKELHARING	98	89	187	35	20	55	133	109	242
A801 WONDELGEMSTRAAT	162	161	323	212	190	402	374	351	725
A812 RABOT	89	66	155	61	56	117	150	122	272
A873 RABOT STATION	45	48	93	20	31	51	65	79	144
B12 OVER DE MEERSSTRAAT	2	3	5	1	0	1	3	3	6
B301 SINT - PIETERS - AALST	117	102	219	80	61	141	197	163	360

Sector	Belgen			Niet-Belgen			Totaal		
	M	V	Totaal	M	V	Totaal	M	V	Totaal
B312 DE SMET - DE NAEYER	25	26	51	13	6	19	38	32	70
B321 KAUWPLEIN	109	84	193	49	45	94	158	129	287
B331 DE STERRE	42	41	83	11	10	21	53	51	104
B342 REKENCENTRUM	1	2	3	2	0	2	3	2	5
B354 AAIGEM	57	61	118	20	16	36	77	77	154
B411 OTTERGEMSE DRIES	82	76	158	82	97	179	164	173	337
B422 AKADEMISCH ZIEKENHUIS	5	1	6	1	0	1	6	1	7
B433 STEENAKKER	105	87	192	38	70	108	143	157	300
B443 NIEUW GENT	141	116	257	88	89	177	229	205	434
B452 SINT - ALOIS	4	4	8	1	0	1	5	4	9
B472 GROOTHANDELSMARKT	2	1	3	0	0	0	2	1	3
C710 AFRIKALAAN	76	32	108	67	49	116	143	81	224
C72 MUIDEBRUG	41	43	84	48	40	88	89	83	172
C800 MUIDE	96	75	171	73	69	142	169	144	313
C811 MEULESTEDÉ	56	61	117	42	34	76	98	95	193
C870 DARSÉN	1	0	1	0	0	0	1	0	1
D001 OOSTAKKER CENTRUM	124	128	252	14	19	33	138	147	285
D012 WITTEWALLE	22	25	47	2	3	5	24	28	52
D023 MAGER GOED	79	93	172	10	5	15	89	98	187
D032 WALPUT	14	10	24	0	2	2	14	12	26
D084 DRIE ZWAANTJES	19	15	34	1	0	1	20	15	35
D091 OOSTAKKERVELD	4	4	8	0	0	0	4	4	8
D10 LOURDES	94	118	212	18	14	32	112	132	244
D181 KRIJTE	37	44	81	5	3	8	42	47	89
D190 SCHANSAKKER	29	28	57	0	0	0	29	28	57
D212 GOEDLEVENSTRAAT	6	7	13	2	0	2	8	7	15
D41 J.F. KENNEDYLAAN	12	13	25	11	0	11	23	13	36
D50 DESTELDONK - DORP	35	34	69	1	0	1	36	34	70
D58 ZAFFELARE	1	2	3	0	0	0	1	2	3
D60 SINT - KRUIS - WINKEL	35	29	64	2	0	2	37	29	66
D670 RODENHUIZE	2	2	4	0	0	0	2	2	4
D69 MENDONK	2	2	4	0	0	0	2	2	4
E00 ST - AMANDB CENTRUM	112	124	236	70	47	117	182	171	353
E01 SINT - BAAFSKOUTER	95	100	195	27	25	52	122	125	247
E021 GROOT BEGIJNHOF	182	164	346	134	91	225	316	255	571
E031 SYNGEMKOUTER	202	187	389	51	43	94	253	230	483
E042 SCHELDESTRAAT	195	219	414	87	61	148	282	280	562
E052 ROZEBROEKEN	50	74	124	4	17	21	54	91	145
E10 WESTVELD - KERN	62	84	146	9	10	19	71	94	165
E201 OUDE BAREEL - KERN	37	31	68	5	5	10	42	36	78
E222 ACHTENDRIES	45	53	98	6	4	10	51	57	108
E283 VOORDESTRAAT	2	0	2	0	0	0	2	0	2
E29 OUDE BAREEL	13	14	27	1	0	1	14	14	28
E31 SCHELDEOORD	25	29	54	7	8	15	32	37	69
E32 DAMPOORT	124	116	240	132	122	254	256	238	494
E331 SINT - BERNADETTE	56	47	103	16	14	30	72	61	133

Sector	Belgen			Niet-Belgen			Totaal		
	M	V	Totaal	M	V	Totaal	M	V	Totaal
F001 GENTBRUGGE - CENTRUM	144	178	322	39	34	73	183	212	395
F01 DRIES	129	127	256	7	14	21	136	141	277
F072 TREKWEГ	20	18	38	3	2	5	23	20	43
F110 SPORTPLEIN	151	158	309	48	21	69	199	179	378
F121 VOGELHOEK	139	149	288	32	38	70	171	187	358
F132 CONINXDONK	2	1	3	0	1	1	2	2	4
G00 LEDEBERG - CENTRUM	236	249	485	166	138	304	402	387	789
G01 FLORA	77	56	133	37	35	72	114	91	205
G022 KEIZERSPARK	28	21	49	11	13	24	39	34	73
G031 EINDEKE	100	97	197	36	34	70	136	131	267
G042 BELLE VUE	30	35	65	16	19	35	46	54	100
G101 L. VANHOUTTEBUURT	150	137	287	73	50	123	223	187	410
G112 DE NAEYERDREEF	58	61	119	32	27	59	90	88	178
G123 MOSCOU	5	5	10	1	5	6	6	10	16
G200 MERELBEKE STATION	97	58	155	20	8	28	117	66	183
H001 ZWIJNAARDE - CENTRUM	118	117	235	11	8	19	129	125	254
H01 ROOSKEN	18	27	45	2	2	4	20	29	49
H020 HUTSEPOT	13	20	33	4	2	6	17	22	39
H042 'T SCHAARKEN	49	46	95	9	4	13	58	50	108
H053 TER LINDEN	31	26	57	7	8	15	38	34	72
H091 ZONNEPUT	9	9	18	1	1	2	10	10	20
H111 KON. LEOPOLDSTRAAT	4	6	10	0	1	1	4	7	11
H171 ZWIJNAARDE - INDUSTRIE	10	8	18	1	1	2	11	9	20
H196 MAALTEPARK	1	2	3	0	0	0	1	2	3
H210 RIJVISSCHE	14	11	25	1	0	1	15	11	26
H220 PAOLALAAN	2	2	4	1	1	2	3	3	6
H310 KLOSSE	0	5	5	1	2	3	1	7	8
H325 HOEDJEN	1	0	1	0	0	0	1	0	1
H394 NIEUWGOED	3	1	4	0	0	0	3	1	4
J00 SINT-DENIJS-WEST-CENTR	71	93	164	16	3	19	87	96	183
J010 DRIE SLEUTELS	23	33	56	2	2	4	25	35	60
J022 VIERSCHAAR	4	4	8	0	0	0	4	4	8
J081 PUTTENHOVE	2	4	6	0	0	0	2	4	6
J091 ROSDAM	2	0	2	1	0	1	3	0	3
J100 MAALTE	33	36	69	8	8	16	41	44	85
J11 STEENAARDE	50	52	102	3	5	8	53	57	110
J172 BUGTEN	9	9	18	2	2	4	11	11	22
J200 AFSNEE - CENTRUM	10	13	23	0	1	1	10	14	24
J280 KOUTER (ST-DEN- WESTR)	7	9	16	3	0	3	10	9	19
J290 GOEDINGE	2	3	5	0	0	0	2	3	5
K001 DRONGEN DORP	26	33	59	1	1	2	27	34	61
K011 EIKENDREEF	30	33	63	5	2	7	35	35	70
K022 OUDE ABDIJ	10	5	15	1	0	1	11	5	16
K10 BAARLE DORP	25	33	58	2	3	5	27	36	63



Sector	Belgen			Niet-Belgen			Totaal		
	M	V	Totaal	M	V	Totaal	M	V	Totaal
K11 NOORDHOUT	5	5	10	0	0	0	5	5	10
K12 BAARLEVELDE	5	3	8	0	0	0	5	3	8
K132 GAVERLAND	21	16	37	0	0	0	21	16	37
K143 TER RIVIEREN	20	18	38	0	0	0	20	18	38
K171 DRONGEN - INDUSTRI	2	1	3	0	0	0	2	1	3
K180 BLAUWPOORT	1	0	1	0	0	0	1	0	1
K191 VIERLINDEN	4	6	10	0	0	0	4	6	10
K201 LUCHTEREN	20	17	37	0	1	1	20	18	38
K21 HALEWIJN	6	9	15	0	0	0	6	9	15
K220 SLINDONK	1	3	4	0	1	1	1	4	5
K232 CAMPAGNE	21	17	38	1	3	4	22	20	42
K28 KRAAIAARDE	5	7	12	0	0	0	5	7	12
K291 HELSENDRIES	27	27	54	0	1	1	27	28	55
K392 HEIE	8	6	14	1	0	1	9	6	15
K40 DRIE LEIEN	16	16	32	0	1	1	16	17	33
K48 DE KARPER	1	2	3	0	0	0	1	2	3
K49 ASSELS	4	1	5	0	0	0	4	1	5
K512 MIJLPAAL	27	26	53	1	2	3	28	28	56
K523 PARADIJSKOUTER	29	34	63	2	0	2	31	34	65
K534 HOOGLAND	17	15	32	2	1	3	19	16	35
K543 DE ROOS	7	5	12	3	2	5	10	7	17
K613 OUDE WEE	38	32	70	1	1	2	39	33	72
K622 HEILIG HUIZEKEN	13	9	22	0	0	0	13	9	22
K630 VARENDRIES	8	11	19	1	0	1	9	11	20
K632 KEUZESTRAAT	5	4	9	0	0	0	5	4	9
L00 MARIAKERKE CENTRUM	93	85	178	26	18	44	119	103	222
L011 KOLEGEM	100	105	205	7	8	15	107	113	220
L02 KERKWIJK	49	48	97	9	4	13	58	52	110
L03 BRUG ZUIDWEST	22	21	43	2	1	3	24	22	46
L04 BRUG ZUIDOOST	14	5	19	6	11	17	20	16	36
L051 VIJFHOEK	27	27	54	5	6	11	32	33	65
L09 MARIAKERKE - VERSPR	22	29	51	1	1	2	23	30	53
L112 MAESWAL	25	34	59	19	14	33	44	48	92
L121 RUSTOORD	164	107	271	83	78	161	247	185	432
L30 BEEKSTRAAT - KOUTER	20	34	54	1	1	2	21	35	56
M00 WONDELGEM CENTRUM	102	111	213	35	33	68	137	144	281
M01 WESTERGEM	110	121	231	39	31	70	149	152	301
M020 KOUTERKEN	123	111	234	9	17	26	132	128	260
M03 WOESTIJNEGOED	124	120	244	32	27	59	156	147	303
M040 GAVERS (WO)	185	186	371	11	9	20	196	195	391
M052 HOUTJEN	11	19	30	2	2	4	13	21	34
M080 LIEVE - NOORD	1	1	2	3	2	5	4	3	7
M102 VAN BEVEREPLEIN	177	163	340	135	122	257	312	285	597
M112 STEENGOED	13	15	28	4	4	8	17	19	36
M173 OUDE LIEVE (WO)	8	7	15	9	5	14	17	12	29
M27 WISSENHAGESTRAAT	9	5	14	2	2	4	11	7	18
M37 WONDELGEMSE MEERSEN	61	59	120	19	12	31	80	71	151
M472 LANGERBRUGGE	6	1	7	0	0	0	6	1	7

**b. vertrekken (naar andere gemeenten en mutaties binnen Gent)**

Sector	Belgen			Niet-Belgen			Totaal		
	M	V	Totaal	M	V	Totaal	M	V	Totaal
A00 KUIP	68	78	146	29	18	47	97	96	193
A01 SINT - JACOBS	204	169	373	83	85	168	287	254	541
A02 KOUTER	88	74	162	31	22	53	119	96	215
A03 PATERSHOL	59	54	113	20	14	34	79	68	147
A040 BRIEL	126	125	251	48	47	95	174	172	346
A05 BEGIJNHOFDRIES	302	214	516	110	97	207	412	311	723
A10 SINT - MACHARIUS	146	154	300	129	86	215	275	240	515
A13 HEERNIS	234	206	440	89	80	169	323	286	609
A20 GENT - CENTRUM - ZUID	219	204	423	121	80	201	340	284	624
A21 VISSERIJ	42	44	86	6	4	10	48	48	96
A221 BRUSSELSE POORT	157	152	309	66	56	122	223	208	431
A23 ZUIDPARK	138	139	277	24	23	47	162	162	324
A24 DIERENTUIN	233	212	445	61	66	127	294	278	572
A31 NEDERKOUTER	146	140	286	51	58	109	197	198	395
A321 SINT - PIETERS	135	114	249	147	169	316	282	283	565
A33 HEUVELPOORT	191	150	341	85	73	158	276	223	499
A342 CITADELPARK	30	29	59	6	5	11	36	34	70
A35 STATION	424	360	784	69	80	149	493	440	933
A40 GANZENDRIES	144	179	323	28	34	62	172	213	385
A410 PATIJNTJE	50	51	101	5	4	9	55	55	110
A42 NEERMEERSEN	85	95	180	16	23	39	101	118	219
A45 GROENE VALLEI	54	49	103	7	5	12	61	54	115
A46 BLAARMEERSEN	12	10	22	0	0	0	12	10	22
A50 DRONGENSTEENWEG	238	229	467	105	93	198	343	322	665
A51 MALEM	30	29	59	6	3	9	36	32	68
A521 BRUGSE POORT	233	226	459	72	76	148	305	302	607
A531 ROOIGEM	208	203	411	171	106	277	379	309	688
A542 GROENDREEF	151	143	294	139	90	229	290	233	523
A60 VOORMUIDE	76	66	142	71	61	132	147	127	274
A62 HAM	170	125	295	103	82	185	273	207	480
A63 TOLHUIS	200	164	364	261	235	496	461	399	860
A64 BLAISANTVEST	63	60	123	44	45	89	107	105	212
A711 EKKERGEM	273	169	442	63	40	103	336	209	545
A722 BIJLOKE	133	136	269	38	43	81	171	179	350
A731 GALGENBERG	343	232	575	56	63	119	399	295	694
A742 PEKELHARING	130	141	271	29	35	64	159	176	335
A801 WONDELGEMSTRAAT	227	198	425	216	189	405	443	387	830
A812 RABOT	93	110	203	60	45	105	153	155	308
A873 RABOT STATION	58	69	127	11	18	29	69	87	156
B12 OVER DE MEERSSTRAAT	3	6	9	1	1	2	4	7	11
B301 SINT - PIETERS - AALST	126	155	281	90	68	158	216	223	439
B312 DE SMET - DE NAEYER	42	57	99	11	10	21	53	67	120
B321 KAUWPLEIN	136	133	269	72	46	118	208	179	387
B331 DE STERRE	59	65	124	11	14	25	70	79	149
B342 REKENCENTRUM	1	0	1	3	0	3	4	0	4

Sector	Belgen			Niet-Belgen			Totaal		
	M	V	Totaal	M	V	Totaal	M	V	Totaal
B354 AAIGEM	55	62	117	13	14	27	68	76	144
B411 OTTERGEMSE DRIES	90	80	170	97	96	193	187	176	363
B422 AKADEMISCH ZIEKENHUIS	5	5	10	0	0	0	5	5	10
B433 STEENAKKER	125	128	253	36	69	105	161	197	358
B443 NIEUW GENT	162	196	358	68	70	138	230	266	496
B452 SINT - ALOIS	10	6	16	1	1	2	11	7	18
B472 GROOTHANDELSMARKT	6	2	8	0	0	0	6	2	8
C710 AFRIKALAAN	92	45	137	72	52	124	164	97	261
C72 MUIDEBRUG	64	67	131	52	42	94	116	109	225
C800 MUIDE	132	102	234	72	56	128	204	158	362
C811 MEULESTEDE	75	71	146	24	29	53	99	100	199
C870 DARSEN	3	0	3	1	0	1	4	0	4
D001 OOSTAKKER CENTRUM	97	100	197	6	8	14	103	108	211
D012 WITTEWALLE	39	30	69	1	0	1	40	30	70
D023 MAGER GOED	68	62	130	8	3	11	76	65	141
D032 WALPUT	18	14	32	5	2	7	23	16	39
D084 DRIE ZWAANTJES	9	7	16	0	0	0	9	7	16
D091 OOSTAKKERVELD	2	3	5	0	0	0	2	3	5
D10 LOURDES	109	109	218	12	12	24	121	121	242
D181 KRIJTE	23	30	53	0	0	0	23	30	53
D190 SCHANSAKKER	39	50	89	0	1	1	39	51	90
D212 GOEDLEVENSTRAAT	13	10	23	6	4	10	19	14	33
D41 J.F. KENNEDYLAAN	30	23	53	1	0	1	31	23	54
D50 DESTELDONK - DORP	29	36	65	0	0	0	29	36	65
D58 ZAFFELARE	2	4	6	0	0	0	2	4	6
D59 DESTELDONK - VERSPR	2	2	4	0	0	0	2	2	4
D60 SINT - KRUIS - WINKEL	32	34	66	4	3	7	36	37	73
D610 TER DONK	3	1	4	0	0	0	3	1	4
D670 RODENHUIZE	1	0	1	0	0	0	1	0	1
D69 MENDONK	5	9	14	0	0	0	5	9	14
E00 ST - AMANDB CENTR	127	119	246	62	53	115	189	172	361
E01 SINT - BAAFSKOUTER	106	96	202	24	18	42	130	114	244
E021 GROOT BEGIJNHOF	177	178	355	185	101	286	362	279	641
E031 SYNGEMKOUTER	175	187	362	33	27	60	208	214	422
E042 SCHELDESTRAAT	239	236	475	91	63	154	330	299	629
E052 ROZEBROEKEN	61	42	103	5	10	15	66	52	118
E10 WESTVELD - KERN	66	86	152	7	4	11	73	90	163
E201 OUDE BAREEL - KERN	43	45	88	4	6	10	47	51	98
E222 ACHTENDRIES	36	36	72	3	2	5	39	38	77
E283 VOORDESTRAAT	4	3	7	0	0	0	4	3	7
E29 OUDE BAREEL	20	19	39	0	0	0	20	19	39
E31 SCHELDEOORD	24	28	52	4	5	9	28	33	61
E32 DAMPOORT	152	143	295	160	133	293	312	276	588
E331 SINT - BERNADETTE	49	67	116	11	11	22	60	78	138
F001 GENTBRUGGE - CENTRUM	187	189	376	34	33	67	221	222	443
F01 DRIES	126	142	268	9	13	22	135	155	290
F072 TREKWEG	19	24	43	7	8	15	26	32	58
F110 SPORTPLEIN	151	163	314	33	21	54	184	184	368

Sector	Belgen			Niet-Belgen			Totaal		
	M	V	Totaal	M	V	Totaal	M	V	Totaal
F121 VOGELHOEK	179	175	354	33	22	55	212	197	409
F132 CONINXDONK	3	0	3	0	0	0	3	0	3
G00 LEDEBERG - CENTRUM	327	315	642	185	139	324	512	454	966
G01 FLORA	77	71	148	48	37	85	125	108	233
G022 KEIZERSPARK	19	14	33	3	6	9	22	20	42
G031 EINDEKE	80	72	152	26	20	46	106	92	198
G042 BELLE VUE	60	54	114	5	5	10	65	59	124
G101 L. VANHOUTTEBUURT	167	184	351	27	28	55	194	212	406
G112 DE NAEYERDREEF	82	67	149	24	23	47	106	90	196
G123 MOSCOU	10	8	18	6	2	8	16	10	26
G200 MERELBEKE STATION	106	87	193	20	11	31	126	98	224
H001 ZWIJNAARDE - CENTRUM	107	102	209	9	5	14	116	107	223
H01 ROOSKEN	44	41	85	6	3	9	50	44	94
H020 HUTSEPOT	29	21	50	6	10	16	35	31	66
H042 'T SCHAARKEN	55	53	108	4	6	10	59	59	118
H053 TER LINDEN	45	36	81	0	6	6	45	42	87
H091 ZONNEPUT	5	7	12	0	0	0	5	7	12
H111 KON. LEOPOLDSTRAAT	4	6	10	0	1	1	4	7	11
H171 ZWIJNAARDE - INDUSTRIE	12	6	18	0	0	0	12	6	18
H210 RIJVISSCHE	14	10	24	0	0	0	14	10	24
H220 PAOLALAN	0	0	0	4	1	5	4	1	5
H310 KLOSSE	2	4	6	0	0	0	2	4	6
H325 HOEDJEN	8	0	8	0	1	1	8	1	9
H394 NIEUWGOED	6	3	9	1	2	3	7	5	12
J00 ST-DENIJS-WESTR-CENTR	79	85	164	2	4	6	81	89	170
J010 DRIE SLEUTELS	38	31	69	4	8	12	42	39	81
J022 VIERSCHAAR	10	9	19	1	0	1	11	9	20
J081 PUTTENHOVE	2	5	7	0	0	0	2	5	7
J091 ROSDAM	4	3	7	0	0	0	4	3	7
J100 MAALTE	25	39	64	6	5	11	31	44	75
J11 STEENAARDE	38	39	77	1	3	4	39	42	81
J172 BUGTEN	3	6	9	0	0	0	3	6	9
J200 AFSNEE - CENTRUM	16	14	30	0	2	2	16	16	32
J280 KOUTER (SINT - DENIJS)	9	11	20	0	0	0	9	11	20
J290 GOEDINGE	3	2	5	0	0	0	3	2	5
K001 DRONGEN DORP	38	41	79	1	1	2	39	42	81
K011 EIKENDREEF	29	21	50	0	0	0	29	21	50
K022 OUDE ABDIJ	25	15	40	0	3	3	25	18	43
K10 BAARLE DORP	20	28	48	0	0	0	20	28	48
K11 NOORDHOUT	5	8	13	0	0	0	5	8	13
K12 BAARLEVELDE	3	6	9	0	0	0	3	6	9
K132 GAVERLAND	18	14	32	0	0	0	18	14	32
K143 TER RIVIEREN	19	26	45	0	0	0	19	26	45
K171 DRONGEN - IND	3	6	9	0	0	0	3	6	9
K191 VIERLINDEN	3	2	5	0	0	0	3	2	5
K201 LUCHTEREN	19	19	38	4	1	5	23	20	43
K21 HALEWIJN	5	8	13	0	1	1	5	9	14
K220 SLINDONK	2	3	5	0	0	0	2	3	5

Sector	Belgen			Niet-Belgen			Totaal		
	M	V	Totaal	M	V	Totaal	M	V	Totaal
K232 CAMPAGNE	23	18	41	1	0	1	24	18	42
K28 KRAAIAARDE	2	6	8	0	0	0	2	6	8
K291 HELSENDRIES	22	26	48	0	1	1	22	27	49
K392 HEIE	12	7	19	0	0	0	12	7	19
K40 DRIE LEIEN	18	18	36	1	0	1	19	18	37
K48 DE KAPER	2	1	3	0	0	0	2	1	3
K49 ASSELS	5	9	14	0	0	0	5	9	14
K512 MIJLPAAL	22	32	54	1	2	3	23	34	57
K523 PARADIJSKOUTER	24	17	41	0	1	1	24	18	42
K534 HOOGLAND	28	30	58	2	1	3	30	31	61
K543 DE ROOS	6	9	15	0	0	0	6	9	15
K613 OUDE WEE	60	47	107	0	2	2	60	49	109
K622 HEILIG HUIZEKEN	18	13	31	1	0	1	19	13	32
K630 VARENDRIES	12	13	25	2	1	3	14	14	28
K632 KEUZESTRAAT	0	2	2	1	0	1	1	2	3
K691 PRINSEHOF	0	0	0	0	1	1	0	1	1
L00 MARIAKERKE CENTRUM	107	126	233	14	19	33	121	145	266
L011 KOLEGEM	105	129	234	10	7	17	115	136	251
L02 KERKWijk	58	43	101	5	8	13	63	51	114
L03 BRUG ZUIDWEST	23	26	49	2	5	7	25	31	56
L04 BRUG ZUIDOOST	13	9	22	5	4	9	18	13	31
L051 VIJFHOEK	54	61	115	2	7	9	56	68	124
L072 LIEVE (MARIAKERKE)	1	4	5	0	0	0	1	4	5
L09 MARIAKERKE - VERSPR	10	17	27	0	1	1	10	18	28
L112 MAESWAL	35	45	80	12	10	22	47	55	102
L121 RUSTOORD	158	124	282	68	45	113	226	169	395
L30 BEEKSTRAAT - KOUTER	41	48	89	1	2	3	42	50	92
M00 WONDELGEM CENTRUM	99	101	200	36	18	54	135	119	254
M01 WESTERGEM	142	140	282	22	19	41	164	159	323
M020 KOUTERKEN (WO)	124	118	242	8	8	16	132	126	258
M03 WOESTIJNEGOED	138	127	265	21	22	43	159	149	308
M040 GAVERS (WO)	47	45	92	3	2	5	50	47	97
M052 HOUTJEN	32	24	56	4	4	8	36	28	64
M080 LIEVE - NOORD (WO)	7	4	11	1	0	1	8	4	12
M102 VAN BEVEREPLEIN	237	270	507	89	85	174	326	355	681
M112 STEENGOED	15	22	37	1	0	1	16	22	38
M173 OUDE LIEVE (WO)	11	9	20	7	7	14	18	16	34
M27 WISSENHAGESTRAAT	9	9	18	3	1	4	12	10	22
M37 WONDELGEMSE MEERSEN	61	51	112	12	10	22	73	61	134
M472 LANGERBRUGGE	8	9	17	0	0	0	8	9	17

**c. geboorten**

Sector	Belgen			Niet-Belgen			Totaal		
	M	V	Totaal	M	V	Totaal	M	V	Totaal
A00 KUIP	6	2	8	1	0	1	7	2	9
A01 SINT - JACOBS	7	11	18	0	4	4	7	15	22
A02 KOUTER	8	2	10	1	1	2	9	3	12
A03 PATERSHOL	5	5	10	0	1	1	5	6	11
A040 BRIEL	5	9	14	4	2	6	9	11	20
A05 BEGIJNHOFDRIES	16	16	32	4	4	8	20	20	40
A10 SINT - MACHARIUS	18	18	36	6	2	8	24	20	44
A13 HEERNIS	29	21	50	1	2	3	30	23	53
A20 GENT - CENTRUM - ZUID	11	13	24	2	1	3	13	14	27
A21 VISSERIJ	4	3	7	0	0	0	4	3	7
A221 BRUSSELSE POORT	17	19	36	1	3	4	18	22	40
A23 ZUIDPARK	6	9	15	1	2	3	7	11	18
A24 DIERENTUIN	20	13	33	2	3	5	22	16	38
A31 NEDERKOUTER	4	3	7	0	1	1	4	4	8
A321 SINT - PIETERS	10	7	17	3	5	8	13	12	25
A33 HEUVELPOORT	18	14	32	2	0	2	20	14	34
A342 CITADELPARK	2	2	4	0	0	0	2	2	4
A35 STATION	25	23	48	5	3	8	30	26	56
A40 GANZENDRIES	13	19	32	2	2	4	15	21	36
A410 PATIJNTJE	5	5	10	1	0	1	6	5	11
A42 NEERMEERSEN	8	15	23	1	6	7	9	21	30
A45 GROENE VALLEI	3	1	4	0	0	0	3	1	4
A46 BLAARMEERSEN	1	0	1	0	0	0	1	0	1
A50 DRONGENSTEENWEG	34	32	66	8	7	15	42	39	81
A51 MALEM	7	9	16	1	2	3	8	11	19
A521 BRUGSE POORT	31	31	62	9	7	16	40	38	78
A531 ROOIGEM	27	27	54	9	8	17	36	35	71
A542 GROENDREEF	15	13	28	11	6	17	26	19	45
A60 VOORMUIDE	10	8	18	3	3	6	13	11	24
A62 HAM	12	20	32	4	5	9	16	25	41
A63 TOLHUIS	22	23	45	11	19	30	33	42	75
A64 BLAISANTVEST	13	16	29	4	2	6	17	18	35
A711 EKKERGEM	15	19	34	1	4	5	16	23	39
A722 BIJLOKE	8	11	19	1	0	1	9	11	20
A731 GALGENBERG	19	8	27	1	3	4	20	11	31
A742 PEKELHARING	7	8	15	0	2	2	7	10	17
A801 WONDELGEMSTRAAT	29	21	50	13	11	24	42	32	74
A812 RABOT	14	10	24	8	6	14	22	16	38
A873 RABOT STATION	9	7	16	4	3	7	13	10	23
B12 OVER DE MEERSSTRAAT	0	0	0	1	0	1	1	0	1
B301 SINT - PIETERS - AALST	15	14	29	1	5	6	16	19	35
B312 DE SMET - DE NAEYER	5	1	6	0	0	0	5	1	6
B321 KAUWPLEIN	13	13	26	1	0	1	14	13	27
B331 DE STERRE	6	10	16	0	0	0	6	10	16
B354 AAIGEM	17	5	22	1	0	1	18	5	23
B411 OTTERGEMSE DRIES	8	7	15	2	1	3	10	8	18
B433 STEENAKKER	20	19	39	1	3	4	21	22	43
B443 NIEUW GENT	18	29	47	12	14	26	30	43	73
B472 GROOTHANDELSMARKT	1	1	2	0	0	0	1	1	2
C710 AFRIKALAAN	3	7	10	7	4	11	10	11	21

Sector	Belgen			Niet-Belgen			Totaal		
	M	V	Totaal	M	V	Totaal	M	V	Totaal
C72 MUIDEBRUG	3	3	6	5	0	5	8	3	11
C800 MUIDE	19	17	36	5	7	12	24	24	48
C811 MEULESTEDE	12	6	18	1	5	6	13	11	24
D001 OOSTAKKER CENTRUM	17	15	32	1	0	1	18	15	33
D012 WITTEWALLE	11	6	17	0	0	0	11	6	17
D023 MAGER GOED	14	15	29	0	0	0	14	15	29
D032 WALPUT	5	6	11	0	0	0	5	6	11
D084 DRIE ZWAANTJES	1	1	2	0	0	0	1	1	2
D10 LOURDES	25	19	44	1	0	1	26	19	45
D181 KRIJTE	4	8	12	4	0	4	8	8	16
D190 SCHANSAKKER	2	8	10	0	0	0	2	8	10
D212 GOEDLEVENSTRAAT	0	2	2	0	0	0	0	2	2
D41 J.F. KENNEDYLAAN	3	2	5	0	0	0	3	2	5
D50 DESTELDONK - DORP	7	6	13	0	0	0	7	6	13
D60 SINT - KRUIS - WINKEL	3	11	14	0	0	0	3	11	14
E00 SINT - AMANDBS CENTR	22	18	40	2	5	7	24	23	47
E01 SINT - BAAFSKOUTER	16	18	34	3	1	4	19	19	38
E021 GROOT BEGIJNHOF	33	24	57	4	7	11	37	31	68
E031 SYNGEMKOUTER	22	26	48	2	1	3	24	27	51
E042 SCHELDESTRAAT	36	44	80	3	8	11	39	52	91
E052 ROZEBROEKEN	8	8	16	0	0	0	8	8	16
E10 WESTVELD - KERN	5	10	15	1	0	1	6	10	16
E19 WESTVELD - VERSPR	1	0	1	0	0	0	1	0	1
E201 OUDE BAREEL - KERN	6	6	12	1	1	2	7	7	14
E222 ACHTENDRIES	6	4	10	0	0	0	6	4	10
E283 VOORDESTRAAT		0		1	0	1	1	0	1
E29 OUDE BAREEL	4	2	6	0	0	0	4	2	6
E31 SCHELDEOORD	2	4	6	0	0	0	2	4	6
E32 DAMPOORT	26	21	47	5	11	16	31	32	63
E331 SINT - BERNADETTE	8	15	23	2	3	5	10	18	28
F001 GENTBRUGGE - CENTRUM	21	23	44	3	4	7	24	27	51
F01 DRIES	17	25	42	3	1	4	20	26	46
F072 TREKWEG	4	1	5	0	0	0	4	1	5
F110 SPORTPLEIN	24	14	38	2	0	2	26	14	40
F121 VOGELHOEK	18	26	44	5	0	5	23	26	49
F132 CONINXDONK	1	0	1	0	0	0	1	0	1
G00 LEDEBERG - CENTRUM	44	35	79	9	11	20	53	46	99
G01 FLORA	13	6	19	2	0	2	15	6	21
G022 KEIZERSPARK	1	2	3	1	0	1	2	2	4
G031 EINDEKE	7	7	14	0	2	2	7	9	16
G042 BELLE VUE	7	2	9	1	1	2	8	3	11
G101 L. VANHOUTTEBUURT	29	33	62	0	5	5	29	38	67
G112 DE NAEYERDREEF	10	12	22	0	5	5	10	17	27
G123 MOSCOU	1	3	4	0	0	0	1	3	4
G200 MERELBEKE STATION	11	8	19	1	0	1	12	8	20
H001 ZWIJNAARDE - CENTRUM	16	13	29	0	0	0	16	13	29
H01 ROOSKEN	3	2	5	1	1	2	4	3	7
H020 HUTSEPOT	2	0	2	0	0	0	2	0	2
H042 'T SCHAARKEN	7	10	17	0	0	0	7	10	17
H053 TER LINDEN	2	1	3	0	0	0	2	1	3
H091 ZONNEPUT	3	2	5	0	0	0	3	2	5
H111 KON. LEOPOLDSTRAAT	3	1	4	0	0	0	3	1	4
H171 ZWIJNAARDE - INDUSTRIE	4	0	4	0	0	0	4	0	4
H196 MAALTEPARK	0	1	1	0	0	0	0	1	1
H210 RIJVISSCHE	0	1	1	0	0	0	0	1	1
H310 KLOSSE	1	1	2	0	0	0	1	1	2
H394 NIEUWGOED	1	0	1	0	0	0	1	0	1





Sector	Belgen			Niet-Belgen			Totaal		
	M	V	Totaal	M	V	Totaal	M	V	Totaal
J00 ST-DENIJS-WESTR-CENTR	7	5	12	1	0	1	8	5	13
J010 DRIE SLEUTELS	7	8	15	0	0	0	7	8	15
J022 VIERSCHAAR	1	0	1	0	0	0	1	0	1
J081 PUTTENHOVE	1	2	3	0	0	0	1	2	3
J100 MAALTE	4	3	7	1	0	1	5	3	8
J11 STEENAARDE	4	2	6	0	0	0	4	2	6
J200 AFSNEE - CENTRUM	2	3	5	0	0	0	2	3	5
J280 KOUTER (SINT - DENIJS)	1	0	1	0	0	0	1	0	1
J290 GOEDINGE	1	0	1	0	0	0	1	0	1
K001 DRONGEN DORP	1	3	4	0	0	0	1	3	4
K011 EIKENDREEF	3	4	7	0	0	0	3	4	7
K022 OUDE ABDIJ	0	1	1	0	0	0	0	1	1
K10 BAARLE DORP	3	3	6	0	0	0	3	3	6
K11 NOORDHOUT	4	0	4	0	0	0	4	0	4
K12 BAARLEVELDE	1	2	3	0	0	0	1	2	3
K132 GAVERLAND	10	3	13	0	0	0	10	3	13
K143 TER RIVIEREN	2	1	3	0	0	0	2	1	3
K191 VIERLINDEN	1	0	1	0	0	0	1	0	1
K201 LUCHTEREN	3	3	6	0	0	0	3	3	6
K21 HALEWIJN	2	0	2	0	0	0	2	0	2
K232 CAMPAGNE	6	1	7	0	0	0	6	1	7
K28 KRAAIAARDE	0	2	2	0	0	0	0	2	2
K291 HELSENDRIES	2	2	4	0	0	0	2	2	4
K392 HEIE	1	1	2	0	0	0	1	1	2
K40 DRIE LEIEN	2	4	6	0	0	0	2	4	6
K49 ASSELS	1	0	1	0	0	0	1	0	1
K512 MIJLPAAL	8	3	11	0	0	0	8	3	11
K523 PARADIJSKOUTER	6	5	11	0	0	0	6	5	11
K534 HOOGLAND	5	2	7	0	0	0	5	2	7
K543 DE ROOS	0	1	1	0	0	0	0	1	1
K613 OUDE WEE	2	4	6	0	0	0	2	4	6
K622 HEILIG HUIZEKEN	3	4	7	0	0	0	3	4	7
K630 VARENDRIES	2	0	2	0	0	0	2	0	2
K632 KEUZESTRAAT	1	0	1	0	0	0	1	0	1
L00 MARIAKERKE CENTRUM	9	17	26	1	1	2	10	18	28
L011 KOLEGEM	16	16	32	0	1	1	16	17	33
L02 KERKWIJK	5	9	14	1	1	2	6	10	16
L03 BRUG ZUIDWEST	2	1	3	0	0	0	2	1	3
L04 BRUG ZUIDOOST	2	0	2	0	0	0	2	0	2
L051 VIJFHOEK	6	4	10	0	0	0	6	4	10
L09 MARIAKERKE - VERSPR	0	2	2	0	0	0	0	2	2
L112 MAESWAL	10	10	20	0	1	1	10	11	21
L121 RUSTOORD	22	20	42	9	4	13	31	24	55
L30 BEEKSTRAAT - KOUTER	7	8	15	0	0	0	7	8	15
M00 WONDELGEM CENTRUM	15	15	30	3	0	3	18	15	33
M01 WESTERGEM	13	13	26	2	0	2	15	13	28
M020 KOUTERKEN (WON	16	17	33	2	1	3	18	18	36
M03 WOESTIJNEGOED	14	12	26	5	2	7	19	14	33
M040 GAVERS (WO)	12	14	26	0	0	0	12	14	26
M052 HOUTJEN	1	3	4	0	2	2	1	5	6
M080 LIEVE - NOORD (WO)	2	0	2	0	0	0	2	0	2
M102 VAN BEVEREPLEIN	39	36	75	4	13	17	43	49	92
M112 STEENGOED	2	2	4	0	0	0	2	2	4
M173 OUDE LIEVE (WO)	1	1	2	0	0	0	1	1	2
M27 WISSENHAGESTRAAT	0	0		0	1	1	0	1	1
M37 WONDELGEMSE MEERSEN	12	13	25	1	0	1	13	13	26
M472 LANGERBRUGGE	1	1	2	0	0	0	1	1	2

**d. Overlijdens**

Sector	Belgen			Niet-Belgen			Totaal		
	M	V	Totaal	M	V	Totaal	M	V	Totaal
A00 KUIP	2	1	3	0	0	0	2	1	3
A01 SINT - JACOBS	13	21	34	1	0	1	14	21	35
A02 KOUTER	3	4	7	0	0	0	3	4	7
A03 PATERSHOL	1	2	3	0	0	0	1	2	3
A040 BRIEL	23	50	73	0	0	0	23	50	73
A05 BEGIJNHOFDRIES	12	26	38	0	0	0	12	26	38
A10 SINT - MACHARIUS	5	5	10	0	0	0	5	5	10
A13 HEERNIS	5	8	13	0	0	0	5	8	13
A20 GENT - CENTRUM - ZUID	5	6	11	1	0	1	6	6	12
A21 VISSERIJ	0	1	1	0	0	0	0	1	1
A221 BRUSSELSE POORT	8	4	12	0	1	1	8	5	13
A23 ZUIDPARK	11	9	20	1	0	1	12	9	21
A24 DIERENTUIN	13	21	34	0	0	0	13	21	34
A31 NEDERKOUTER	7	18	25	1	0	1	8	18	26
A321 SINT - PIETERS	6	19	25	0	0	0	6	19	25
A33 HEUVELPOORT	15	21	36	1	2	3	16	23	39
A342 CITADELPARK	4	2	6	0	0	0	4	2	6
A35 STATION	15	16	31	1	1	2	16	17	33
A40 GANZENDRIES	8	6	14	0	0	0	8	6	14
A410 PATIJNTJE	4	3	7	0	0	0	4	3	7
A42 NEERMEERSEN	16	18	34	0	0	0	16	18	34
A45 GROENE VALLEI	8	9	17	1	0	1	9	9	18
A46 BLAARMEERSEN	1	0	1	0	0	0	1	0	1
A50 DRONGENSTEENWEG	14	5	19	1	3	4	15	8	23
A51 MALEM	3	7	10	1	0	1	4	7	11
A521 BRUGSE POORT	18	25	43	2	1	3	20	26	46
A531 ROOIGEM	13	9	22	1	0	1	14	9	23
A542 GROENDREEF	5	6	11	0	0	0	5	6	11
A60 VOORMUIDE	4	3	7	1	0	1	5	3	8
A62 HAM	7	2	9	1	3	4	8	5	13
A63 TOLHUIS	22	45	67	3	6	9	25	51	76
A64 BLAISANTVEST	3	4	7	0	0	0	3	4	7
A711 EKKERGEM	10	5	15	1	0	1	11	5	16
A722 BIJLOKE	21	28	49	0	1	1	21	29	50
A731 GALGENBERG	10	10	20	0	0	0	10	10	20
A742 PEKELHARING	2	2	4	0	0	0	2	2	4
A801 WONDELGEMSTRAAT	13	7	20	0	6	6	13	13	26
A812 RABOT	7	2	9	2	2	4	9	4	13
A873 RABOT STATION	4	8	12	0	0	0	4	8	12
B12 OVER DE MEERSSTRAAT	1	0	1	0	0	0	1	0	1
B301 SINT - PIETERS - AALST	21	12	33	0	0	0	21	12	33
B312 DE SMET - DE NAEYER	2	2	4	0	1	1	2	3	5
B321 KAUWPLEIN	7	8	15	0	0	0	7	8	15
B331 DE STERRE	2	2	4	0	0	0	2	2	4
B354 AAIGEM	5	4	9	0	0	0	5	4	9
B411 OTTERGEMSE DRIES	13	2	15	0	0	0	13	2	15
B433 STEENAKKER	5	11	16	0	0	0	5	11	16
B443 NIEUW GENT	17	13	30	1	1	2	18	14	32
B452 SINT - ALOIS	1	0	1	0	0	0	1	0	1
C710 AFRIKALAAN	4	1	5	0	0	0	4	1	5
C72 MUIDEBRUG	0	2	2	0	0	0	0	2	2

Sector	Belgen			Niet-Belgen			Totaal		
	M	V	Totaal	M	V	Totaal	M	V	Totaal
C800 MUIDE	13	5	18	0	3	3	13	8	21
C811 MEULESTEDE	9	9	18	0	0	0	9	9	18
D001 OOSTAKKER CENTRUM	22	35	57	0	0	0	22	35	57
D012 WITTEWALLE	2	3	5	0	0	0	2	3	5
D023 MAGER GOED	5	6	11	0	0	0	5	6	11
D032 WALPUT	3	0	3	0	0	0	3	0	3
D084 DRIE ZWAANTJES	1	1	2	0	0	0	1	1	2
D10 LOURDES	17	12	29	0	0	0	17	12	29
D181 KRIJTE	2	3	5	0	0	0	2	3	5
D190 SCHANSACKER	1	5	6	0	0	0	1	5	6
D212 GOEDLEVENSTRAAT	0	1	1	0	0	0	0	1	1
D41 J.F. KENNEDYLAAN	1	2	3	0	0	0	1	2	3
D50 DESTELDONK - DORP	1	4	5	0	0	0	1	4	5
D60 SINT - KRUIS - WINKEL	4	3	7	0	0	0	4	3	7
E00 ST – AMANDSB. CENTRUM	6	10	16	0	3	3	6	13	19
E01 SINT - BAAFSKOUTER	12	7	19	0	0	0	12	7	19
E021 GROOT BEGIJNHOF	9	6	15	1	1	2	10	7	17
E031 SYNGEMKOUTER	17	14	31	0	0	0	17	14	31
E042 SCHELDESTRAAT	8	13	21	2	0	2	10	13	23
E052 ROZEBROEKEN	18	42	60	0	1	1	18	43	61
E10 WESTVELD - KERN	12	12	24	0	0	0	12	12	24
E201 OUDE BAREEL - KERN	2	4	6	0	0	0	2	4	6
E222 ACHTENDRIES	7	2	9	0	0	0	7	2	9
E29 OUDE BAREEL	3	0	3	0	0	0	3	0	3
E31 SCHELDEOORD	11	9	20	0	0	0	11	9	20
E32 DAMPOORT	7	4	11	0	0	0	7	4	11
E331 SINT - BERNADETTE	4	5	9	0	0	0	4	5	9
F001 GENTBRUGGE - CENTRUM	16	36	52	0	0	0	16	36	52
F01 DRIES	16	6	22	0	1	1	16	7	23
F072 TREKWEG	1	0	1	0	0	0	1	0	1
F110 SPORTPLEIN	22	8	30	1	0	1	23	8	31
F121 VOGELHOEK	9	18	27	0	1	1	9	19	28
F132 CONINXDONK	1	2	3	0	0	0	1	2	3
G00 LEDEBERG - CENTRUM	17	16	33	0	0	0	17	16	33
G01 FLORA	2	1	3	1	0	1	3	1	4
G022 KEIZERSPARK	0	1	1	0	0	0	0	1	1
G031 EINDEKE	3	1	4	0	0	0	3	1	4
G042 BELLE VUE	7	3	10	0	0	0	7	3	10
G101 L. VANHOUTTEBUURT	5	9	14	3	0	3	8	9	17
G112 DE NAEYERDREEF	15	20	35	1	0	1	16	20	36
G123 MOSCOU	1	0	1	0	0	0	1	0	1
G200 MERELBEKE STATION	6	4	10	0	0	0	6	4	10
H001 ZWIJNAARDE - CENTRUM	15	22	37	0	1	1	15	23	38
H01 ROOSKEN	0	4	4	0	0	0	0	4	4
H020 HUTSEPOT	0	0	0	1	0	1	1	0	1
H042 'T SCHAARKEN	5	2	7	0	0	0	5	2	7
H053 TER LINDEN	7	2	9	0	0	0	7	2	9
H091 ZONNEPUT	2	1	3	0	0	0	2	1	3
H111 KON. LEOPOLDSTRAAT	2	0	2	0	0	0	2	0	2
H171 ZWIJNAARDE - INDUSTRIE	1	0	1	0	0	0	1	0	1
H196 MAALTEPARK	1	0	1	0	0	0	1	0	1
H210 RIJVISSCHE	1	2	3	0	0	0	1	2	3
H220 PAOLALAAN	0	1	1	0	0	0	0	1	1
H310 KLOSSE	1	0	1	0	0	0	1	0	1



Sector	Belgen			Niet-Belgen			Totaal		
	M	V	Totaal	M	V	Totaal	M	V	Totaal
H325 HOEDJEN	2	1	3	0	0	0	2	1	3
J00 ST-DENIJS-WESTR-CENTR	14	18	32	0	0	0	14	18	32
J010 DRIE SLEUTELS	4	1	5	0	0	0	4	1	5
J022 VIERSCHAAR	0	3	3	0	0	0	0	3	3
J100 MAALTE	3	7	10	0	0	0	3	7	10
J11 STEENAARDE	7	2	9	0	0	0	7	2	9
J280 KOUTER (SINT - DENIJS)	3	3	6	0	0	0	3	3	6
J290 GOEDINGE	1	1	2	0	0	0	1	1	2
K001 DRONGEN DORP	4	2	6	0	0	0	4	2	6
K011 EIKENDREEF	2	4	6	0	0	0	2	4	6
K022 OUDE ABDIJ	2	0	2	0	0	0	2	0	2
K10 BAARLE DORP	15	22	37	0	0	0	15	22	37
K11 NOORDHOUT	0	2	2	0	0	0	0	2	2
K12 BAARLEVELDE	2	0	2	0	0	0	2	0	2
K132 GAVERLAND	1	0	1	0	0	0	1	0	1
K143 TER RIVIEREN	0	2	2	0	0	0	0	2	2
K180 BLAUWPOORT	0	1	1	0	0	0	0	1	1
K191 VIERLINDEN	1	2	3	0	0	0	1	2	3
K201 LUCHTEREN	1	0	1	0	0	0	1	0	1
K21 HALEWIJN	0	1	1	0	0	0	0	1	1
K220 SLINDONK	1	0	1	0	0	0	1	0	1
K232 CAMPAGNE	5	8	13	0	0	0	5	8	13
K28 KRAAIAARDE	1	0	1	0	0	0	1	0	1
K291 HELSENDRIES	2	0	2	0	0	0	2	0	2
K392 HEIE	0	1	1	0	0	0	0	1	1
K40 DRIE LEIEN	6	1	7	0	0	0	6	1	7
K48 DE KARPER	1	1	2	0	0	0	1	1	2
K512 MIJLPAAL	3	0	3	0	1	1	3	1	4
K523 PARADIJSKOUTER	2	1	3	0	0	0	2	1	3
K534 HOOGLAND	1	1	2	1	0	1	2	1	3
K613 OUDE WEE	5	4	9	0	0	0	5	4	9
K622 HEILIG HUIZEKEN	4	0	4	0	0	0	4	0	4
K630 VARENDRIES	1	0	1	0	0	0	1	0	1
L00 MARIAKERKE CENTRUM	15	6	21	0	0	0	15	6	21
L011 KOLEGEM	18	12	30	0	0	0	18	12	30
L02 KERKWIJK	7	2	9	0	0	0	7	2	9
L04 BRUG ZUIDOOST	4	0	4	0	0	0	4	0	4
L051 VIJFHOEK	13	4	17	0	0	0	13	4	17
L09 MARIAKERKE - VERSPR	1	0	1	0	0	0	1	0	1
L112 MAESWAL	6	2	8	0	0	0	6	2	8
L121 RUSTOORD	14	8	22	4	0	4	18	8	26
L30 BEEKSTRAAT - KOUTER	5	1	6	0	0	0	5	1	6
M00 WONDELGEM CENTRUM	15	22	37	1	0	1	16	22	38
M01 WESTERGEM	8	4	12	0	0	0	8	4	12
M020 KOUTERKEN WO	6	6	12	1	2	3	7	8	15
M03 WOESTIJNEGOED	14	21	35	1	0	1	15	21	36
M040 GAVERS (WO)	7	4	11	0	0	0	7	4	11
M052 HOUTJEN	0	1	1	0	0	0	0	1	1
M080 LIEVE - NOORD (WO)	0	1	1	0	0	0	0	1	1
M102 VAN BEVEREPLEIN	21	15	36	1	1	2	22	16	38
M112 STEENGOED	3	2	5	0	0	0	3	2	5
M173 OUDE LIEVE (WO)	0	0	0	0	1	1	0	1	1
M27 WISSENHAGESTRAAT	1	0	1	0	0	0	1	0	1
M37 WONDELGEMSE MEERSEN	5	4	9	1	0	1	6	4	10
M472 LANGERBRUGGE	2	1	3	0	0	0	2	1	3

## 9. Bevolking per Stadsdeel (31/12/2011)

### 9.1. Bevolkingssamenstelling per Stadsdeel – gebiedsgerichte werking. Belgen en Niet-Belgen

Wijk	Belgen			Niet-Belgen			Totaal		
	M	V	TOT	M	V	TOT	M	V	TOT
Binnenstad	7150	7202	14352	1722	1642	3364	8872	8844	17716
Bloemekenswijk	3668	3792	7460	750	712	1462	4418	4504	8922
Brugse Poort - Rooigem	7033	7616	14649	1667	1516	3183	8700	9132	17832
Dampoort	4832	5077	9909	1101	1051	2152	5933	6128	12061
Drongen	6229	6438	12667	110	103	213	6339	6541	12880
Elisabethbegijnhof - Papegaai	3054	2843	5897	510	498	1008	3564	3341	6905
Gentbrugge	3407	3660	7067	208	169	377	3615	3829	7444
Kanaaldorpen en -zone	1227	1157	2384	22	22	44	1249	1179	2428
Ledeberg	3632	3779	7411	850	812	1662	4482	4591	9073
Macharius - Heirnis	2839	2726	5565	591	530	1121	3430	3256	6686
Mariakerke	6062	6629	12691	278	240	518	6340	6869	13209
Moscou - Vogelhoek	2310	2355	4665	131	132	263	2441	2487	4928
Muide - Meulestede - Afrikalaan	2328	2276	4604	734	646	1380	3062	2922	5984
Nieuw Gent - UZ	3221	3480	6701	647	696	1343	3868	4176	8044
Oostakker	6186	6546	12732	206	176	382	6392	6722	13114
Oud Gentbrugge	3758	3988	7746	494	457	951	4252	4445	8697
Rabot - Blaisantvest	3008	3002	6010	1170	1155	2325	4178	4157	8335
Sint Amandsberg	8085	8852	16937	723	668	1391	8808	9520	18328
Sint Denijs Westrem	2686	3055	5741	142	107	249	2828	3162	5990
Sluizeken - Tolhuis - Ham	3998	4118	8116	1461	1323	2784	5459	5441	10900
Stationsbuurt Noord	4967	5207	10174	623	595	1218	5590	5802	11392
Stationsbuurt Zuid	3290	3375	6665	487	398	885	3777	3773	7550
Watersportbaan - Ekkergem	3016	3382	6398	372	415	787	3388	3797	7185
Wondelgem	6697	6952	13649	444	422	866	7141	7374	14515
Zwijnaarde	3348	3498	6846	107	101	208	3455	3599	7054

**9.2. Bevolkingssamenstelling per Stadsdeel – t.o.v vorig jaar**

Wijk	2010			2011			Saldo			Groei t.o.v. vorig jaar
	Belg	vre	totaal	Belg	vre	totaal	Belg	vre	totaal	
Binnenstad	14459	3000	<b>17459</b>	14352	3364	<b>17716</b>	-107	364	257	<b>1,47%</b>
Bloemekenswijk	7504	1349	<b>8853</b>	7460	1462	<b>8922</b>	-44	113	69	<b>0,78%</b>
Brugse Poort - Rooigem	14607	3034	<b>17641</b>	14649	3183	<b>17832</b>	42	149	191	<b>1,08%</b>
Dampoort	9793	2237	<b>12030</b>	9909	2152	<b>12061</b>	116	-85	31	<b>0,26%</b>
Drongen	12739	208	<b>12947</b>	12667	213	<b>12880</b>	-72	5	-67	<b>-0,52%</b>
Elisabethbegijnhof – Pap.	6080	1006	<b>7086</b>	5897	1008	<b>6905</b>	-183	2	-181	<b>-2,55%</b>
Gentbrugge	7036	375	<b>7411</b>	7067	377	<b>7444</b>	31	2	33	<b>0,45%</b>
Kanaaldorpen en -zone	2390	48	<b>2438</b>	2384	44	<b>2428</b>	-6	-4	-10	<b>-0,41%</b>
Ledeberg	7483	1641	<b>9124</b>	7411	1662	<b>9073</b>	-72	21	-51	<b>-0,56%</b>
Macharius - Heirnis	5525	1170	<b>6695</b>	5565	1121	<b>6686</b>	40	-49	-9	<b>-0,13%</b>
Mariakerke	12810	492	<b>13302</b>	12691	518	<b>13209</b>	-119	26	-93	<b>-0,70%</b>
Moscou - Vogelhoek	4740	254	<b>4994</b>	4665	263	<b>4928</b>	-75	9	-66	<b>-1,32%</b>
Muide-Meul. - Afrikalaan	4662	1347	<b>6009</b>	4604	1380	<b>5984</b>	-58	33	-25	<b>-0,42%</b>
Nieuw Gent - UZ	6770	1356	<b>8126</b>	6701	1343	<b>8044</b>	-69	-13	-82	<b>-1,01%</b>
Oostakker	12643	340	<b>12983</b>	12732	382	<b>13114</b>	89	42	131	<b>1,01%</b>
Oud Gentbrugge	7780	881	<b>8661</b>	7746	951	<b>8697</b>	-34	70	36	<b>0,42%</b>
Rabot - Blaisantvest	6017	2237	<b>8254</b>	6010	2325	<b>8335</b>	-7	88	81	<b>0,98%</b>
Sint Amandsberg	16837	1280	<b>18117</b>	16937	1391	<b>18328</b>	100	111	211	<b>1,16%</b>
Sint Denijs Westrem	5742	232	<b>5974</b>	5741	249	<b>5990</b>	-1	17	16	<b>0,27%</b>
Sluizeken - Tolhuis - Ham	8101	2849	<b>10950</b>	8116	2784	<b>10900</b>	15	-65	-50	<b>-0,46%</b>
Stationsbuurt Noord	10349	1191	<b>11540</b>	10174	1218	<b>11392</b>	-175	27	-148	<b>-1,28%</b>
Stationsbuurt Zuid	6838	915	<b>7753</b>	6665	885	<b>7550</b>	-173	-30	-203	<b>-2,62%</b>
Watersportbaan - Ekkerg	6425	723	<b>7148</b>	6398	787	<b>7185</b>	-27	64	37	<b>0,52%</b>
Wondelgem	13333	786	<b>14119</b>	13649	866	<b>14515</b>	316	80	396	<b>2,80%</b>
Zwijnaarde	6895	210	<b>7105</b>	6846	208	<b>7054</b>	-49	-2	-51	<b>-0,72%</b>

**9.3. Bevolkingssamenstelling per Stadsdeel – gebiedsgerichte werking.  
3 leeftijdsklassen (0-19, 60-64, 65+)**

wijknaam	Absoluut aantal			t.o.v. inwonersaantal in deze wijk		
	0-19	20-64	65+	0-19	20-64	65+
Binnenstad	2021	12895	2800	11,4%	72,8%	15,8%
Bloemekenswijk	2440	5155	1327	27,3%	57,8%	14,9%
Brugse Poort - Rooigem	4477	10898	2457	25,1%	61,1%	13,8%
Dampoort	3106	7588	1367	25,8%	62,9%	11,3%
Drongen	2786	7438	2656	21,6%	57,7%	20,6%
Elisabethbegijnhof - Papegaaï	939	4852	1114	13,6%	70,3%	16,1%
Gentbrugge	1523	4353	1568	20,5%	58,5%	21,1%
Kanaaldorpen en -zone	554	1483	391	22,8%	61,1%	16,1%
Ledeberg	2177	5562	1334	24,0%	61,3%	14,7%
Macharius - Heirnis	1450	4537	699	21,7%	67,9%	10,5%
Mariakerke	2730	7549	2930	20,7%	57,2%	22,2%
Moscou - Vogelhoek	1100	3022	806	22,3%	61,3%	16,4%
Muide - Meulestede - Afrikalaan	1671	3531	782	27,9%	59,0%	13,1%
Nieuw Gent - UZ	1847	4947	1250	23,0%	61,5%	15,5%
Oostakker	3157	7736	2221	24,1%	59,0%	16,9%
Oud Gentbrugge	1966	5411	1320	22,6%	62,2%	15,2%
Rabot - Blaisantvest	2344	5147	844	28,1%	61,8%	10,1%
Sint Amandsberg	4284	10778	3266	23,4%	58,8%	17,8%
Sint Denijs Westrem	1227	3239	1524	20,5%	54,1%	25,4%
Sluizeken - Tolhuis - Ham	2552	6652	1696	23,4%	61,0%	15,6%
Stationsbuurt Noord	1619	7800	1973	14,2%	68,5%	17,3%
Stationsbuurt Zuid	1289	4977	1284	17,1%	65,9%	17,0%
Watersportbaan - Ekkergerm	944	4350	1891	13,1%	60,5%	26,3%
Wondelgem	2949	8654	2912	20,3%	59,6%	20,1%
Zwijnaarde	1473	4157	1424	20,9%	58,9%	20,2%



**9.4. Migraties per Stadsdeel – gebiedsgerichte werking.**

**a. aankomsten (uit andere gemeenten en mutaties binnen Gent)**

wijknaam	Belgen			Niet-Belgen			totaal		
	M	V	Totaal	M	V	Totaal	M	V	Totaal
Binnenstad	835	800	1635	492	461	953	1327	1261	<b>2588</b>
Bloemekenswijk	349	277	626	227	205	432	576	482	<b>1058</b>
Brugse Poort - Rooigem	789	790	1579	551	453	1004	1340	1243	<b>2583</b>
Dampoort	602	560	1162	427	331	758	1029	891	<b>1920</b>
Drongen	402	394	796	21	19	40	423	413	<b>836</b>
Elisabethbegijnhof - Papegaai	638	490	1128	180	165	345	818	655	<b>1473</b>
Gentbrugge	282	286	568	55	36	91	337	322	<b>659</b>
Kanaaldorpen	73	67	140	3	0	3	76	67	<b>143</b>
Kanaalzone	9	3	12	0	0	0	9	3	<b>12</b>
Ledeberg	429	447	876	251	223	474	680	670	<b>1350</b>
Macharius - Heirnis	394	359	753	180	131	311	574	490	<b>1064</b>
Mariakerke Centrum	231	251	482	58	39	97	289	290	<b>579</b>
Mariakerke Oost	154	152	306	22	29	51	176	181	<b>357</b>
Moscou - Vogelhoek	236	207	443	52	46	98	288	253	<b>541</b>
Muide - Meulestede	193	179	372	163	143	306	356	322	<b>678</b>
Nieuw Gent	250	207	457	127	159	286	377	366	<b>743</b>
Oostakker	440	485	925	63	46	109	503	531	<b>1034</b>
Oud-Gentbrugge	419	410	829	163	134	297	582	544	<b>1126</b>
Rabot - Blaisantvest	357	345	702	364	344	708	721	689	<b>1410</b>
Sint-Amandsberg	674	714	1388	189	165	354	863	879	<b>1742</b>
Sint-Denijs-Westrem	211	252	463	35	21	56	246	273	<b>519</b>
Sluizeken - Tolhuis - Ham	504	490	994	438	368	806	942	858	<b>1800</b>
Stationsbuurt Noord	710	667	1377	179	197	376	889	864	<b>1753</b>
Stationsbuurt Zuid	244	235	479	127	93	220	371	328	<b>699</b>
UZ - Groothandelsmarkt	198	162	360	132	142	274	330	304	<b>634</b>
Watersportbaan - Ekkerghem	474	432	906	146	150	296	620	582	<b>1202</b>
Wondelgem	726	733	1459	152	135	287	878	868	<b>1746</b>
Zuidpark - Muinkpark	461	428	889	162	146	308	623	574	<b>1197</b>
Zwijnaarde	275	284	559	38	30	68	313	314	<b>627</b>

**b. Vertrekkers (uit andere gemeenten en mutaties binnen Gent)**

wijknaam	Belgen			Niet-Belgen			totaal		
	M	V	Totaal	M	V	Totaal	M	V	Totaal
Binnenstad	919	833	1752	482	446	928	1401	1279	<b>2680</b>
Bloemekenswijk	406	403	809	164	137	301	570	540	<b>1110</b>
Brugse Poort - Rooigem	914	879	1793	500	373	873	1414	1252	<b>2666</b>
Dampoort	684	630	1314	512	354	866	1196	984	<b>2180</b>
Drongen	443	445	888	14	15	29	457	460	<b>917</b>
Elisabethbegijnhof - Papegaai	775	587	1362	195	195	390	970	782	<b>1752</b>
Gentbrugge	280	305	585	42	34	76	322	339	<b>661</b>
Kanaaldorpen	68	83	151	4	3	7	72	86	<b>158</b>
Kanaalzone	17	12	29	1	0	1	18	12	<b>30</b>
Ledeberg	559	516	1075	246	189	435	805	705	<b>1510</b>
Macharius - Heirnis	422	404	826	224	170	394	646	574	<b>1220</b>
Mariakerke Centrum	274	305	579	34	45	79	308	350	<b>658</b>
Mariakerke Oost	188	225	413	18	18	36	206	243	<b>449</b>
Moscou - Vogelhoek	285	262	547	53	33	86	338	295	<b>633</b>
Muide - Meulestede	271	240	511	148	127	275	419	367	<b>786</b>
Nieuw Gent	297	330	627	105	140	245	402	470	<b>872</b>
Oostakker	447	438	885	39	30	69	486	468	<b>954</b>
Oud-Gentbrugge	469	482	951	119	112	231	588	594	<b>1182</b>
Rabot - Blaisantvest	441	437	878	331	297	628	772	734	<b>1506</b>
Sint-Amandsberg	687	700	1387	149	131	280	836	831	<b>1667</b>
Sint-Denijs-Westrem	225	239	464	14	22	36	239	261	<b>500</b>
Sluizeken - Tolhuis - Ham	572	480	1052	483	425	908	1055	905	<b>1960</b>
Stationsbuurt Noord	839	769	1608	193	196	389	1032	965	<b>1997</b>
Stationsbuurt Zuid	286	345	631	129	107	236	415	452	<b>867</b>
UZ - Groothandelsmarkt	237	220	457	169	142	311	406	362	<b>768</b>
Watersportbaan - Ekkerghem	503	410	913	117	106	223	620	516	<b>1136</b>
Wondelgem	659	619	1278	110	84	194	769	703	<b>1472</b>
Zuidpark - Muinkpark	528	503	1031	151	145	296	679	648	<b>1327</b>

**c. Migratiesaldo (uit andere gemeenten en mutaties binnen Gent)**

wijknaam	Belgen			Niet-Belgen			totaal		
	M	V	Totaal	M	V	Totaal	M	V	Totaal
Binnenstad	-84	-33	-117	10	15	25	-74	-18	<b>-92</b>
Bloemekenswijk	-57	-126	-183	63	68	131	6	-58	<b>-52</b>
Brugse Poort - Rooigem	-125	-89	-214	51	80	131	-74	-9	<b>-83</b>
Dampoort	-82	-70	-152	-85	-23	-108	-167	-93	<b>-260</b>
Drongen	-41	-51	-92	7	4	11	-34	-47	<b>-81</b>
Elisabethbegijnhof - Papegaai	-137	-97	-234	-15	-30	-45	-152	-127	<b>-279</b>
Gentbrugge	2	-19	-17	13	2	15	15	-17	<b>-2</b>
Kanaaldorpen	5	-16	-11	-1	-3	-4	4	-19	<b>-15</b>
Kanaalzone	-8	-9	-17	-1	0	-1	-9	-9	<b>-18</b>
Ledeberg	-130	-69	-199	5	34	39	-125	-35	<b>-160</b>
Macharius - Heirnis	-28	-45	-73	-44	-39	-83	-72	-84	<b>-156</b>
Mariakerke Centrum	-43	-54	-97	24	-6	18	-19	-60	<b>-79</b>
Mariakerke Oost	-34	-73	-107	4	11	15	-30	-62	<b>-92</b>
Moscou - Vogelhoek	-49	-55	-104	-1	13	12	-50	-42	<b>-92</b>
Muide - Meulestede	-78	-61	-139	15	16	31	-63	-45	<b>-108</b>
Nieuw Gent	-47	-123	-170	22	19	41	-25	-104	<b>-129</b>
Oostakker	-7	47	40	24	16	40	17	63	<b>80</b>
Oud-Gentbrugge	-50	-72	-122	44	22	66	-6	-50	<b>-56</b>
Rabot - Blaisantvest	-84	-92	-176	33	47	80	-51	-45	<b>-96</b>
Sint-Amandsberg	-13	14	1	40	34	74	27	48	<b>75</b>
Sint-Denijs-Westrem	-14	13	-1	21	-1	20	7	12	<b>19</b>
Sluizeken - Tolhuis - Ham	-68	10	-58	-45	-57	-102	-113	-47	<b>-160</b>
Stationsbuurt Noord	-129	-102	-231	-14	1	-13	-143	-101	<b>-244</b>
Stationsbuurt Zuid	-42	-110	-152	-2	-14	-16	-44	-124	<b>-168</b>
UZ - Groothandelsmarkt	-39	-58	-97	-37	0	-37	-76	-58	<b>-134</b>
Watersportbaan - Ekkergerm	-29	22	-7	29	44	73	0	66	<b>66</b>
Wondelgem	67	114	181	42	51	93	109	165	<b>274</b>
Zuidpark - Muinkpark	-67	-75	-142	11	1	12	-56	-74	<b>-130</b>



## Inhoudsopgave

---

<b>1. EVOLUTIE EN SAMENSTELLING VAN DE BEVOLKING</b>	<b>3</b>
1.1. TOTALE BEVOLKING NAAR GESLACHT EN NATIONALITEIT PERCENTAGE NIET-BELGEN / TOTALE BEVOLKING.	3
1.2. EVOLUTIE VAN HET BEVOLKINGSAANTAL : BELGEN - NIET-BELGEN	4
1.3. HISTORISCHE EVOLUTIE VAN HET TOTALE BEVOLKINGSAANTAL (GRENZEN VÓÓR EN NA DE GEMEENTENFUSIE IN 1977)	4
1.4. BEVOLKING NAAR LEEFTIJDSCLASSE EN GESLACHT: BELGEN, NIET-BELGEN EN TOTALE BEVOLKING.(31 DECEMBER 2011).	5
1.5. GEMIDDELDE LEEFTIJD NAAR GESLACHT EN NATIONALITEIT	5
1.6. BEVOLKING NAAR LEEFTIJDSCLASSE EN GESLACHT (31 DECEMBER 2010)	6
a) Belgen (mannen/vrouwen)	6
b) Niet-Belgen (mannen/vrouwen)	6
1.7. AANDEEL VAN 3 LEEFTIJDGROEPEN (0 - 19 JAAR, 20 - 64 JAAR, 65 JAAR EN OUDER) (ABSOLUUT)	7
AANDEEL VAN 3 LEEFTIJDGROEPEN (0 - 19 JAAR, 20 - 64 JAAR, 65 JAAR EN OUDER) (IN %)	8
AANDEEL VAN 3 LEEFTIJDGROEPEN (0 - 19 JAAR, 20 - 64 JAAR, 65 JAAR EN OUDER) (DIAGRAM)	9
1.8. BEVOLKING PER ADMINISTRATIEF DIENSTENCENTRUM.BELGEN, NIET-BELGEN EN TOTALE BEVOLKING, PER GESLACHT (31/12/2010)	10
1.9. BEVOLKINGSEVOLUTIE PER ADMINISTRATIEF DIENSTENCENTRUM.	11
1.10. BEVOLKING PER DEELGEMEENTE. BELGEN, NIET-BELGEN EN TOTALE BEVOLKING, PER GESLACHT (31/12/2010)	15
1.11. BEVOLKINGSEVOLUTIE PER DEELGEMEENTE (GRENZEN VÓÓR DE FUSIE)	16
BELGEN, NIET-BELGEN EN TOTALE BEVOLKING	16
1.12. HISTORISCHE EVOLUTIE VAN HET TOTALE BEVOLKINGSAANTAL PER DEELGEMEENTE (GRENZEN VÓÓR DE FUSIE)	20
1.13. BEVOLKINGSEVOLUTIE IN DE DEELGEMEENTE T.O.V. DE FUSIE VAN 1977 (ABS. EN PROC.)	21
1.14. BEVOLKINGSEVOLUTIE VAN DE DEELGEMEENTEN T.O.V. GENT-CENTRUM SEDERT DE FUSIE	21
1.15. BEVOLKINGSAANTAL PER LEEFTIJDSCLASSE PER DEELGEMEENTE (ABSOLUUT)	22
1.16. BEVOLKINGSDICHTHEID PER DEELGEMEENTE (INW/KM <sup>2</sup> )	24
1.17. BEVOLKINGSDICHTHEID DEELGEMEENTE (KAART)	
1.18. MIGRATIES PER DEELGEMEENTE 2010	25
a) Geboorten :	25
b) Overlijdens :	25
c) Aankomsten :	26
d) Vertrekken :	26
1.20. INTERNE MUTATIES PER DEELGEMEENTE 2010	
1.21. GEZINSSAMENSTELLING PER DEELGEMEENTE 2010 – AANTAL GEZINNEN	
<b>2. NATUURLIJKE GROEI VAN DE BEVOLKING</b>	<b>28</b>
<b>2.1. COMPONENTEN VAN DE LOOP VAN DE BEVOLKING</b>	<b>28</b>
2.1.1. EVOLUTIE VAN DE NATUURLIJKE GROEI (ABSOLUUT)	29
2.1.2. EVOLUTIE VAN DE NATUURLIJKE GROEI (ABS.)	30
<b>2.2. GEBORTENEVOLUTIE EN VRUCHTBAARHEID</b>	<b>31</b>
2.2.1. AANTAL GEBORTEN NAAR GESLACHT. BRUTO-GEBOORTECIJFER (IN PROMILLE).	31
2.2.2. AANTAL GEBORTEN EN BRUTO-GEBOORTECIJFER (IN PROMILLE) : BELGEN, NIET-BELGEN EN TOTALE BEVOLKING	32
2.2.3. ALGEMEEN VRUCHTBAARHEIDSCIJFER (GFR) (IN PROMILLE) : BELGEN, NIET-BELGEN, TOTALE BEVOLKING.	
2.2.4. ALGEMEEN VRUCHTBAARHEIDSCIJFER (GFR) (IN PROMILLE) : BELGEN, NIET-BELGEN, TOTALE BEVOLKING.(LUNDIAGRAM)	
2.2.5. TOTAAL VRUCHTBAARHEIDSCIJFER (TFR) 2010.	

2.2.6. AANTAL GEBOORTEN NAAR LEEFTIJD VAN DE MOEDER	
2.2.7. LEEFTIJDSSPECIFIEK VRUCHTBAARHEIDSCIJFER (IN PROMILLE)	
<b>2.3. OVERLIJDENS EN STERFTECIJFER</b>	<b>33</b>
2.3.1. AANTAL OVERLIJDENS NAAR GESLACHT. BRUTO-STERFTECIJFER (IN PROMILLE).	33
2.3.2. AANTAL OVERLIJDENS EN BRUTO-STERFTECIJFER (IN PROMILLE) : BELGEN, NIET-BELGEN EN TOTALE BEVOLKING.	34
2.3.3. LEEFTIJDSSPECIFIEKE STERFTECIJFERS* (IN PROMILLE) PER GESLACHT. JAAR 2010.	34
2.3.4. MEDIANE LEEFTIJD(*) BIJ OVERLIJDEN, PER GESLACHT	35
2.3.5. MEDIANE LEEFTIJD (*) BIJ OVERLIJDEN, PER GESLACHT (STAAFDIAGRAM)	35
2.3.6. BRUTO-GEBOORTECIJFER (CBR) EN BRUTO-STERFTECIJFER (CDR) IN PROMILLE	36

### **3. HUWELIJKEN EN ECHTSCHEIDINGEN** **37**

---

3.1. AANTAL HUWELIJKEN EN ECHTSCHEIDINGEN	37
3.2. BRUTO-HUWELIJKSCIJFER (BHC) EN BRUTO-ECHTSCHEIDINGSCIJFER (BEC) IN PROMILLE (T.O.V. DE TOTALE BEVOLKING)	38
3.3. VERHOUDING VAN HET AANTAL ECHTSCHEIDINGEN TOT HET AANTAL HUWELIJKEN (IN %)	38
3.4. BEVOLKINGSINDELING NAAR BURGERLIJKE STAND, GESLACHT EN LEEFTIJD (31/12/2010)	39
3.5. BEVOLKING NAAR BURGERLIJKE STAND	39
3.6. BEVOLKING NAAR BURGERLIJKE STAND EN LEEFTIJD	45
3.7. WETTELIJKE SAMENWOONST NAAR GESLACHT (EVOLUTIE)	40

### **4. MIGRATIES** **41**

---

4.1. MIGRATIES VANUIT EN NAAR GENT IN 2010. (*)	41
4.2. IMMIGRATIE IN 2010 VOLGENS HERKOMST : BELGISCHE ARRONDISSEMENTEN EN PROVINCIES, BUITENLAND EN ONBEKENDE HERKOMST ; BELGEN/NIET-BELGEN, PER GESLACHT.	42
4.3. EMIGRATIE IN 2010 VOLGENS BESTEMMING : BELGISCHE ARRONDISSEMENTEN EN PROVINCIES, BUITENLAND EN ONBEKEND : BELGEN/NIET-BELGEN, PER GESLACHT.	44
4.4. MIGRATIESALDI PER HERKOMST / BESTEMMING : BELGISCHE ARRONDISSEMENTEN EN PROVINCIES, BUITENLAND EN ONBEKEND ; BELGEN / NIET-BELGEN PER GESLACHT	46
4.5. EVOLUTIE IMMIGRATIE, EMIGRATIE EN MIGRATIESALDO (NAAR NATIONALITEIT)	48
4.6. TOTALE IMMIGRATIE EN TOTALE EMIGRATIE (LIJNDIAGRAMMEN)	49
4.6.1. IMMIGRATIES EN EMIGRATIES - EVOLUTIE	49
4.6.2. MIGRATIESALDI NAAR NATIONALITEIT - EVOLUTIE	49
4.7. IMMIGRATIE, EMIGRATIE, EN MIGRATIESALDO VANUIT EN NAAR HET BINNENLAND	51
4.8. IMMIGRATIE, EMIGRATIE, EN MIGRATIESALDO VANUIT EN NAAR HET BUITENLAND	53
4.9. IMMIGRATIES VANUIT DE BELGISCHE PROVINCIES (PER JAAR)	54
4.10. EMIGRATIES NAAR DE BELGISCHE PROVINCIES (PER JAAR)	55
4.11. MIGRATIES IN 2010 NAAR EN VANUIT DE GEMEENTEN VAN HET ARRONDISSEMENT GENT	56
4.12. MIGRATIES IN 2010 BINNEN GENTSE ARRONDISSEMENT	57
4.13. IMMIGRATIE, EMIGRATIE EN MIGRATIESALDO VANUIT EN NAAR ARRONDISSEMENT GENT	58
4.14. IMMIGRATIE PER LEEFTIJDSKLASSE	59
4.15. EMIGRATIE PER LEEFTIJDSKLASSE	59

### **5. NATIONALITEITSWIJZIGING** **60**

---

5.1. VERLIES EN VERKRIJGING VAN DE BELGISCHE NATIONALITEIT DOOR INWONERS VAN GENT.	60
5.2. VERKRIJGING VAN DE BELGISCHE NATIONALITEIT DOOR DE INWONERS VAN GENT	61
5.3. SPECIFICATIE VAN DE WIJZIGING NAAR DE BELGISCHE NATIONALITEIT – NAAR NATIONALITEIT EN RECHTSGROND - 2010	62

**6. BEVOLKING VAN VREEMDE NATIONALITEIT** **65**

---

6.1. AANTAL NIET-BELGEN PER NATIONALITEIT, GESLACHT EN REGISTER VAN INSCHRIJVING (31 DECEMBER 2010).	65
AANTAL NIET-BELGEN PER CONTINENT, EVOLUTIE	68
6.2. EVOLUTIE VAN HET AANTAL NIET-BELGEN UIT DE LIDSTATEN VAN DE EUROPESE UNIE	69
6.3. AANTAL NIET-BELGEN UIT DE MAGHREBLANDEN EN UIT TURKIJE. PER NATIONALITEIT	70
6.4. AANTAL NIET-BELGEN UIT DE EUROPESE UNIE, DE MAGHREBLANDEN EN TURKIJE	71
6.5. IMMIGRATIE EN EMIGRATIE VAN NIET-BELGEN PER REGIO EN NATIONALITEIT (JAAR 2010)	72
6.6. EVOLUTIE VAN DE MIGRATIES VAN NIET-BELGEN PER CONTINENT (NATIONALITEIT)	78
6.7. EVOLUTIE VAN DE IMMIGRATIES UIT <u>BUITENLAND</u> VAN NIET-BELGEN PER REGIO	80
6.8. IMMIGRATIE VAN NIET-BELGEN VOLGENS VERBLIJFSREDEN	90

**7. GEZINSSAMENSTELLING** **88**

---

7.1. AANTAL GEZINSHOOFDEN VOLGENS BURGERLIJKE STAND EN AANTAL KINDEREN - 2010	88
7.2. AANTAL GEZINSHOOFDEN VOLGENS AANTAL KINDEREN (EVOLUTIE)	88
7.3. AANTAL GEZINSHOOFDEN VOLGENS GEZINSGROOTTE (EVOLUTIE)	89

**8. BEVOLKING PER STATISTISCHE SECTOR (31/12/2010)** **90**

---

8.1. BEVOLKINGSSAMENSTELLING PER STATISTISCHE SECTOR. BELGEN EN NIET-BELGEN	90
8.2. BEVOLKINGSSAMENSTELLING PER STATISTISCHE SECTOR. EVOLUTIE 10 JAAR	94
8.3. BEVOLKINGSDICHTHEID PER STATISTISCHE SECTOR. (INW/KM <sup>2</sup> )	99
8.4. BEVOLKINGSSAMENSTELLING PER STATISTISCHE SECTOR - KAARTEN	103
a) Belgen	103
b) Niet-Belgen	104
c) Totale bevolking	105
d) evolutie (laatste 7jaar)	
8.5. BEVOLKINGSSAMENSTELLING PER STATISTISCHE SECTOR PER LEEFTIJDKLASSE (0-19, 20-64, 65+)	106
8.6. GEMIDDELDE LEEFTIJD PER STATISTISCHE SECTOR	
8.7. MIGRATIES PER STATISTISCHE SECTOR	110
a. aankomsten (uit andere gemeenten en mutaties binnen Gent)	110
b. vertrekken (naar andere gemeenten en mutaties binnen Gent)	114
c. geboorten	118
d. Overlijdens	122

**9. BEVOLKING PER STADSDEEL (31/12/2006)** **126**

---

9.1. BEVOLKINGSSAMENSTELLING PER STADSDEEL – GEBIEDSGERICHTE WERKING. BELGEN EN NIET-BELGEN	126
9.2. BEVOLKINGSSAMENSTELLING PER STADSDEEL – T.O.V VORIG JAAR	127
9.3. BEVOLKINGSSAMENSTELLING PER STADSDEEL – GEBIEDSGERICHTE WERKING. 3 LEEFTIJDKlassen (0-19, 60-64, 65+)	128
9.4. MIGRATIES PER STADSDEEL – GEBIEDSGERICHTE WERKING.	129
a. Aankomsten (uit andere gemeenten en mutaties binnen Gent)	129
b. Vertrekkers (uit andere gemeenten en mutaties binnen Gent)	130
c. Migratiesaldo (uit andere gemeenten en mutaties binnen Gent)	131