

## Bronnen

Tot 1989 waren de gepubliceerde cijfers inzake het bevolkingsaantal gesteund op de gegevens uit het bevolkingsbestand, verwerkt door CEVI. Deze gegevens werden ook doorgegeven aan het Nationaal Instituut voor de Statistiek, dat ze gebruikte bij de officiële bepaling van de loop van de bevolking van de gemeenten. Voor het vaststellen van het officiële bevolkingsaantal van de gemeenten is het N.I.S. evenwel sedert 31.12.1988 overgeschakeld naar gegevens uit het Rijksregister. Om diverse redenen wijken deze gegevens licht af van de voorheen gebruikte.

Om een optimale vergelijkbaarheid met de nationale gegevens te waarborgen, zijn de hier gepubliceerde gegevens vanaf 1990 eveneens gebaseerd op de cijfers, verstrekt door het Rijksregister.

Vanaf 1 februari 1995 worden de asielzoekers ingeschreven in het Wachtregister. Conform met de nationale onderrichtingen (B.S. 29/11/95) worden de Niet-Belgen die in het Wachtregister zijn ingeschreven vanaf 1995 niet meegeteld voor het bepalen van het jaarlijks bevolkingscijfer.

## Publicatie

Deze brochure kunt u ook in digitale versie terugvinden op de website van de stad Gent 'www.Gent.be' onder de rubriek Bestuur – cijfers en trends – Bevolking - "demografische gegevens 2010"

## Symbolen en afkortingen

===== Een dubbele lijn tussen verschillende jaren duidt op een fusie van gemeenten. Alle gegevens hebben immers betrekking op de Stad Gent in haar administratieve betekenis, zodat een fusie-operatie onvermijdelijk een sprong in de gegevens te zien geeft.

AF	Afsnee	SD	Sint-Denijs-Westrem
DR	Drongen	SK	Sint-Kruis-Winkel
DE	Desteldonk	TD	Terdonk
GT	Gent	WO	Wondelgem
GB	Gentbrugge	ZW	Zwijnaarde
LE	Ledeberg	CBR	bruto-geboortecijfer (Crude Birth Rate)
MA	Mariakerke	CDR	bruto-sterftecijfer (Crude Death Rate)
ME	Mendonk	GFR	Algemeen vruchtbaarheidscijfer (General Fertility Rate)
OO	Oostakker	TFR	totaal vruchtbaarheidscijfer (Total Fertility Rate)
SA	Sint-Amandsberg	N/A	geen gegevens beschikbaar (non-available)

Tenzij anders vermeld, hebben cijfers inzake de samenstelling van de bevolking steeds betrekking op de toestand op 31 december van het gegeven jaar.

### Samenstelling :

#### Dienst Burgerzaken

Bureau voor Informatieverwerking

Woodrow Wilsonplein 1

9000 Gent

☎ 09/266.72.33

Directeur : Katie Van Cauwenberge

contactpersoon : Filip de Brabander

### Verantw. Uitgever :

Catharina Segers – schepen van Burgerzaken en  
Protocol en ambtenaar van de Burgerlijke stand  
Stadhuis - Botermarkt 1, 9000 Gent

## Toelichting

### 1. Evolutie en samenstelling van de bevolking (pag. 5 - 30)

De Gentse bevolking stijgt in 2010 terug, met 3564 inwoners. Deze trend startte in 2000 en kent de laatste jaren een climax. De inwoners met Belgische nationaliteit stijgen 743 in aantal. De Niet-Belgen stijgen 2821 inwoners. Het migratiesaldo bij de Niet-Belgen piekt met 3322 meer aankomsten dan vertrekkers.

We zien terug een heel hoge natuurlijke groei door een geboortecijfer dat al voor de 6de maal boven de 3000 uitsteekt. Daarenboven zien we weer een heel hoog migratiesaldo. De aankomst van nieuwe migranten en het hoge geboortecijfer compenseren het negatieve migratiesaldo bij de Belgen.

De gemiddelde leeftijd nadert terug de 40 jaar. De Niet-Belgen zijn gemiddeld 8 jaar jonger dan de Belgische inwoners van onze stad. Het aantal mannen en het aantal vrouwen verschilt nog slechts 3875. Rond de fusie bedroeg dit verschil nog 10000 meer vrouwen. De senioren van boven de 65 jaar stijgen het minst in aantal de laatste jaren. Vermoedelijk zal dit in de toekomst omkeren doordat vanaf volgend jaar de na-oorlogse geboorten tot deze leeftijdsgroep zullen behoren.

In de deelgemeenten zien we dit jaar terug een sterkere stijging in de stedelijke gebieden zoals Gent-centrum en Ledeberg en het noordoosten van Gent (Sint-Amandsberg en Oostakker). Let wel, op langere termijn zien we in Gent-centrum een daling van 6% en zijn het vooral de landelijke deelgemeenten die hun bevolking zagen aangroeien t.o.v. hun bevolkingsaantal van voor de fusie van 1977.

Het noordoosten van Gent heeft procentueel de grootste verhouding jongeren t.o.v. zijn bevolkingsaantal. We vinden het grootste seniorenprocent in Sint-Denijs-Westrem. Ledeberg is duidelijk het dichtst bevolkt.

Ongeveer 70% van de aankomsten van buiten Gent komt in het centrum wonen. Voor de interne verhuizingen binnen Gent zien we het omgekeerde. Daar hebben we eerder een beweging van het centrum weg.

In Gent-centrum wonen 53% van de gezinnen als alleenstaande.

### 2. Natuurlijke groei (pag. 31 - 41)

Het saldo van de geboorten min de overlijdens bereikt een positieve climax. Was dit tot eind de jaren tachtig nog negatief dan kunnen we dit jaar, met een saldo van +1153 wel spreken over een heel hoge positieve natuurlijke groei. Sinds 2004 zien we al dit uitgesproken verschil. Dit danken we toch wel aan het sterk stijgende geboorteaantal. Bekijken we de tellingen sinds de jaren 60, dan kunnen we stellen dat het geboortecijfer in de hoogste en het sterftecijfer in de laagste klasse ligt. De gemiddelde leeftijd van de moeder bij de geboorte piekt op 30 jaar bij de Belgen. Bij de Niet-Belgen is dit meer gespreid en vroeger. Het algemeen vruchtbaarheidscijfer (= *totaal aantal geboorten op aantal vrouwen in de vruchtbare leeftijd*) is sinds de wijziging van de nationaliteitswet in 2000 hoger bij de Belgen dan bij de Niet-Belgen.

Het aantal overlijdens blijft gelijk dit jaar en is nog steeds aan de lage kant in vergelijking met vorige jaren. Het bruto-sterftecijfer blijft onder de 10 per duizend inwoners.

De levensverwachting bedraagt 78 jaar voor de mannen. De vrouwen mogen gemiddeld op 85 jaar leven rekenen.

### 3. Huwelijken en echtscheidingen (pag. 42 - 45)

Het aantal echtscheidingen op het aantal huwelijken bedraagt in Gent 50,4%. Het aantal echtscheidingen daalt met 17%. Er werden bijna evenveel verklaringen wettelijk samenwonen afgelegd als huwelijken aangegaan.

In Gent zijn 50% van de inwoners ongehuwd, 35% gehuwd, 9% echtgescheiden en 6% weduwen(aren).

#### 4. Migraties (pag. 46 - 65)

Het migratiesaldo van +1618 is bijna identiek als vorig jaar. Dit danken we aan het hoge aantal aankomsten van nieuwe inwoners uit het buitenland.

Er komen minder Belgen in onze stad wonen en we zien dit jaar een licht dalend doch nog steeds hoog emigratiecijfer van deze bevolkingsgroep. De Niet-Belgen daarentegen hebben een heel positief migratiesaldo. Vooral de nieuwe Europese burgers (Bulgaren: 1359) vinden dit jaar terug de weg naar Gent

We zien op termijn dat zowel de immigraties als de emigraties in aantal toenemen. In 10 jaar tijd zien we een stijging van ruim 50% bij de jaarlijkse aankomsten in onze stad en een stijging van 38% bij de vertrekkers. Onze inwoners worden mobieler.

Binnenland : Bekijken we enkel de binnenlandse migraties dan zien we al enkele jaren terug een heel negatief saldo. Dit wordt dit jaar nog sterker bevestigd. We merken dat er ook toch heel wat mensen uit een andere provincie hier komen wonen. De vertrekkers blijven grotendeels in onze provincie. Binnen ons arrondissement zien we heel wat bevolkingsuitwisseling met Evergem, Merelbeke, Lochristi en Destelbergen.

Buitenland : Het buitenlands migratiesaldo is nog nooit zo hoog geweest. Vooral Bulgaren vonden met de toetreding in de E.U. de mogelijkheid om naar België te komen wonen.

#### 5. Nationaliteitswijzigingen (pag. 66 - 69)

Dit jaar is er terug een duizendtal nationaliteitswijzigingen. Vooral Turken, Marokkanen, Serviërs, Ghanezen en Russen kiezen ervoor om onze nationaliteit te verkrijgen. Op welke basis kan je nakijken in tabel 5.3.

#### 6. Bevolking van vreemde nationaliteit (pag. 70 - 94)

Het aantal inwoners met een vreemde nationaliteit stijgt dit jaar in Gent met 2821. Hierdoor tellen we momenteel 29161 Niet-Belgen. Dit is 11,82% van de totale bevolking. Deze stijging zien we vooral bij de Europeanen. Het grootste deel van de nieuwkomers in 2010 met een vreemde nationaliteit komt uit een lidstaat van de Europese unie.

De top 10 van de niet-Belgen in onze stad ziet er als volgt uit:

<b>nationalite</b>	<b>aantal</b>
Bulgarije	5112
Turkije	4713
Nederland	2398
Slovakije	1836
Polen	1057
Marokko	945
Frankrijk	791
Spanje	629
Rusland (Fed)	602
Ghana	534

7. Gezinssamenstelling (pag. 95-96)

Het aantal gezinnen stijgt met een 981. Zeker de helft van deze aangroei situeert zich in Gent-centrum. 70% van de gezinnen heeft geen inwonende kinderen (meer). Dit was 10 jaar geleden ook al zo.

8. Bevolking per statistische sector (pag. 97-133)

De statistische sectoren Tolhuis, Gavers, Dampoort, Drongensesteenweg, Malem, Scheldestraat, Ledeberg-centrum, Begijnhofdries, St-Pieters-Aalst, Wondelgemstraat, Groot Begijnhof en Groendreef nemen met meer dan 100 inwoners toe t.o.v. vorig jaar.

Samenstelling van de statistische sectorcode:

- Letter : historisch administratieve beschrijving (oude gemeente, situatie eind 1970)
- Eerste cijfer : wijknummer
- Tweede cijfer : buurtnummer (= statistische sector)
- Desgevallend derde cijfer: slaat op eventuele wijzigingen die zich voordeden ten opzichte van de sector, bestaand in 1970

9. Bevolking per stadsdeel – gebiedsgerichte werking (pag. 134 -139)

Uit voorgaande statistieken kunnen we de bevolkingsindeling afleiden per stadsdelen. We delen Gent in 29 stadsdelen in. We bekommen zo gebieden die groter zijn dan de statistische sectoren en kleiner dan de voormalige deelgemeenten. Hiermee bekijken we de trends per buurt.

De bevolkingsgroei is zoals verwacht het grootst in gebieden met een eerder stedelijk karakter.

## 1. Evolutie en samenstelling van de Bevolking

### 1.1. Totale bevolking naar geslacht en nationaliteit Percentage Niet-Belgen / totale bevolking.

jaar	Belgen			Niet-Belgen				Totaal		
	M	V	TOT	M	V	TOT	PCT.	M	V	TOT
1969	N/A	N/A	146377	N/A	N/A	5237	3,45	71760	79854	151614
1970	67457	76392	143849	2964	2047	5011	3,37	70421	78439	148860
1971	N/A	N/A	142277	N/A	N/A	5889	3,97	70143	78023	148166
1972	N/A	N/A	N/A	N/A	N/A	N/A	N/A	69262	76965	146227
1973	64418	73239	137657	3943	2868	6811	4,71	68361	76107	144468
1974	63502	72084	135586	4992	3552	8544	5,93	68494	75636	144130
1975	62229	70548	132777	5577	4197	9774	6,86	67806	74745	142551
1976	60756	69018	129774	5718	4320	10038	7,18	66474	73338	139812
1977	111139	122391	233530	7122	5519	12641	5,14	118261	127910	246171
1978	109673	121016	230689	7228	5606	12834	5,27	116901	126622	243523
1979	108417	119836	228253	7598	5844	13442	5,56	116015	125680	241695
1980	107249	118631	225880	7937	6142	14079	5,87	115186	124773	239959
1981	106345	117660	224005	7622	6060	13682	5,76	113967	123720	237687
1982	105559	116758	222317	7776	6447	14223	6,01	113335	123205	236540
1983	105014	116249	221263	7804	6334	14138	6,01	112818	122583	235401
1984	104415	115668	220083	8072	6498	14570	6,21	112487	122166	234653
1985	104564	115628	220192	7852	6207	14059	6,00	112416	121835	234251
1986	104081	114863	218944	8386	6526	14912	6,38	112467	121389	233856
1987	103527	114198	217725	8206	6689	14895	6,40	111733	120887	232620
1988	102914	113334	216248	8092	6704	14796	6,40	111006	120038	231044
1989	102468	112712	215180	8514	7068	15582	6,75	110982	119780	230762
1990	102031	111777	213808	9085	7531	16616	7,21	111116	119308	230424
1991	101633	111137	212770	9467	7875	17342	7,54	111100	119012	230112
1992	101321	110690	212011	9700	8088	17788	7,74	111021	118778	229799
1993	100870	109845	210715	9644	8028	17672	7,74	110514	117873	228387
1994	100659	109374	210033	9432	7991	17423	7,66	110091	117365	227456
1995	100409	108811	209220	9133	8083	17216	7,60	109542	116894	226436
1996	100035	108308	208343	8978	8072	17050	7,56	109013	116380	225393
1997	99859	107799	207658	8856	7999	16855	7,51	108715	115798	224513
1998	99968	107456	207424	8676	7883	16559	7,40	108644	115339	223983
1999	99834	107115	206949	9013	8198	17211	7,68	108847	115313	224160
2000	100872	107867	208739	8213	7621	15834	7,05	109085	115488	224573
2001	102307	109186	211493	7631	6959	14590	6,45	109938	116145	226083
2002	103199	109726	212925	7875	7062	14937	6,56	111074	116788	227862
2003	103649	109816	213465	8166	7506	15672	6,84	111815	117322	229137
2004	104353	110251	214604	8414	7716	16130	6,99	112767	117967	230734
2005	104668	110363	215031	9310	8620	17930	7,70	113978	118983	232961
2006	105103	110784	215887	9838	9142	18980	8,08	114941	119926	234867
2007	105030	110607	215637	11187	10176	21363	9,01	116217	120783	237000
2008	105379	110511	215890	12379	11255	23634	9,87	117758	121766	239524
2009	105898	110917	216815	13630	12710	26340	10,83	119528	123627	243155
2010	106336	111222	217558	15086	14075	29161	11,82	121422	125297	246719

#### Saldo t.o.v. vorig jaar

saldo	438	305	743	1456	1365	2821	0,99	1894	1670	3564
-------	-----	-----	-----	------	------	------	------	------	------	------

**1.2. Evolutie van het bevolkingsaantal :  
Belgen - Niet-Belgen**

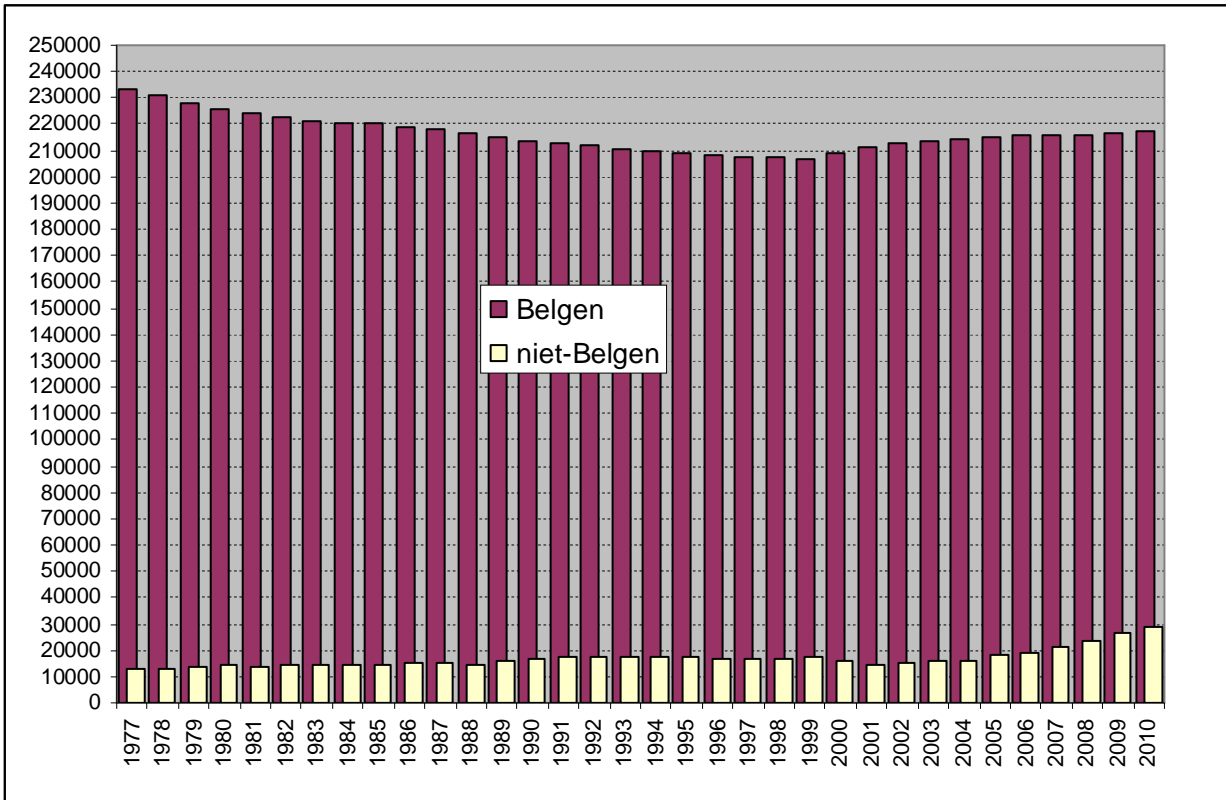

**1.3. Historische evolutie van het totale bevolkingsaantal  
(grenzen vóór en na de gemeentefusie in 1977)**

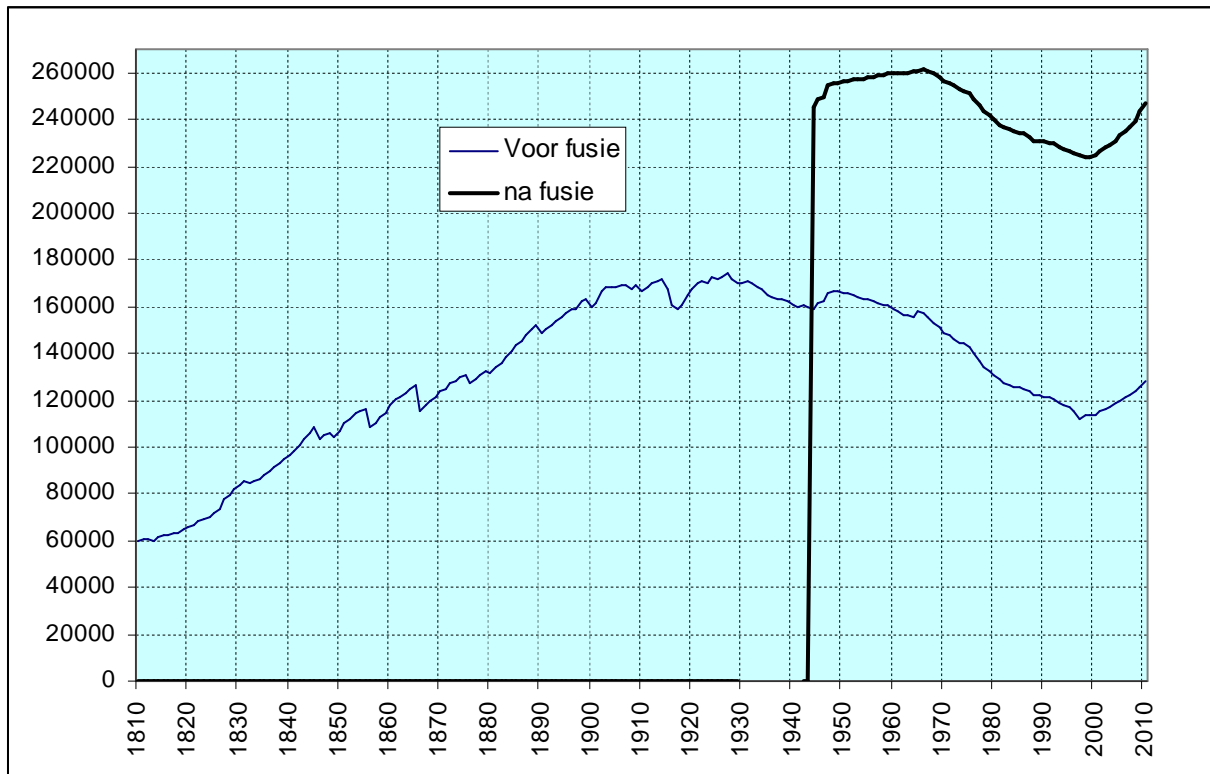

**1.4. Bevolking naar leeftijdsklasse en geslacht:  
Belgen, Niet-Belgen en totale bevolking.  
(31 december 2010).**

Leeftijd	Belgen			Niet-Belgen			Totaal		
	M	V	tot.	M	V	tot.	M	V	tot.
0-4	6874	6603	13477	942	913	1855	7816	7516	15332
5-9	5639	5476	11115	681	667	1348	6320	6143	12463
10-14	5491	5369	10860	631	611	1242	6122	5980	12102
15-19	5681	5512	11193	688	690	1378	6369	6202	12571
20-24	6495	6499	12994	1483	1841	3324	7978	8340	16318
25-29	9081	8976	18057	2299	2448	4747	11380	11424	22804
30-34	9056	8317	17373	2148	1898	4046	11204	10215	21419
35-39	7586	6777	14363	1707	1229	2936	9293	8006	17299
40-44	7166	6798	13964	1340	946	2286	8506	7744	16250
45-49	7532	7332	14864	951	719	1670	8483	8051	16534
50-54	7165	7224	14389	715	592	1307	7880	7816	15696
55-59	6296	6486	12782	505	459	964	6801	6945	13746
60-64	5907	6092	11999	346	339	685	6253	6431	12684
65-69	4370	5094	9464	234	232	466	4604	5326	9930
70-74	4083	5094	9177	189	218	407	4272	5312	9584
75-79	3628	5201	8829	131	136	267	3759	5337	9096
80-84	2542	4234	6776	55	83	138	2597	4317	6914
85-89	1343	2886	4229	28	37	65	1371	2923	4294
90-94	318	934	1252	11	14	25	329	948	1277
95-99	77	286	363	2	3	5	79	289	368
100+	6	32	38	0	0	0	6	32	38
<b>Totaal</b>	<b>106336</b>	<b>111222</b>	<b>217558</b>	<b>15086</b>	<b>14075</b>	<b>29161</b>	<b>121422</b>	<b>125297</b>	<b>246719</b>

**1.5. Gemiddelde leeftijd naar geslacht en nationaliteit**

gemidd. Leeftijd	Belgen			Niet-Belgen			Totaal		
	M	V	tot.	M	V	tot.	M	V	tot.
<b>1999</b>	39,03	42,84	41	31,45	29,61	30,58	38,41	41,90	40,21
<b>2000</b>	38,92	42,66	40,85	32,72	30,86	31,83	38,46	41,88	40,22
<b>2001</b>	38,10	42,17	40,20	35,42	32,92	34,23	37,92	41,62	39,82
<b>2002</b>	38,79	42,39	40,64	33,99	32,94	33,49	38,45	41,82	40,18
<b>2003</b>	38,83	42,37	40,65	33,97	33,18	33,59	38,48	41,78	40,17
<b>2004</b>	38,84	42,29	40,61	34,03	33,31	33,69	38,49	41,70	40,13
<b>2005</b>	38,87	42,26	40,61	33,55	32,79	33,18	38,44	41,57	40,04
<b>2006</b>	38,91	42,22	40,61	33,29	32,46	32,89	38,43	41,47	39,89
<b>2007</b>	38,98	42,24	40,65	33,12	32,27	32,72	38,41	41,40	39,94
<b>2008</b>	39,03	42,22	40,66	32,87	31,83	32,38	38,38	41,26	39,85
<b>2009</b>	39,02	42,18	40,64	32,62	31,55	32,11	38,29	41,09	39,71
<b>2010</b>	<b>39,04</b>	<b>42,12</b>	<b>40,62</b>	<b>32,32</b>	<b>31,44</b>	<b>31,89</b>	<b>38,21</b>	<b>40,92</b>	<b>39,58</b>

\* = som(aantal per leeftijd x leeftijd)/aantal inwoners

**1.6. Bevolking naar leeftijdsklasse en geslacht  
(31 december 2010)**

**a) Belgen (mannen/vrouwen)**

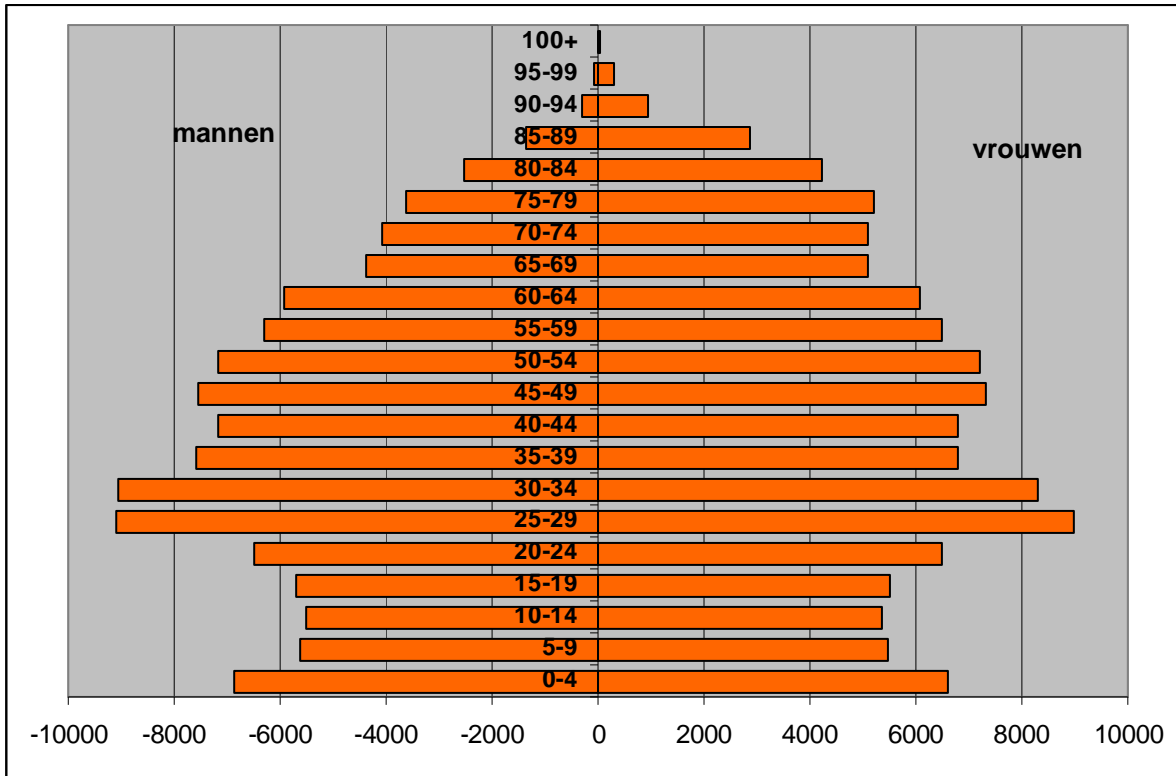

**b) Niet-Belgen (mannen/vrouwen)**

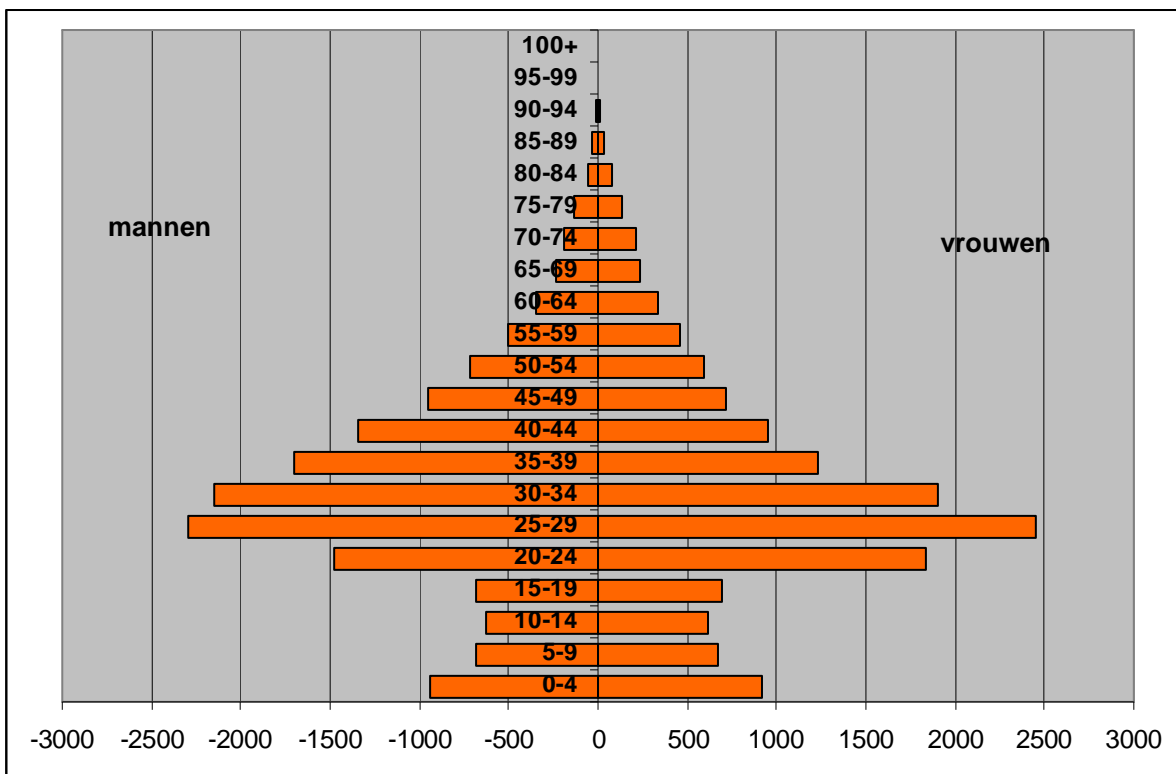



**1.7. Aandeel van 3 leeftijdsgroepen  
(0 - 19 jaar, 20 - 64 jaar, 65 jaar en ouder) (absoluut)**

JAAR	0-19	20-64	65+
1977	63914	140280	42557
1978	62392	139011	42331
1979	60876	138442	42541
1980	59646	138446	41984
1981	58105	138438	40987
1982	56926	139560	39810
1983	55706	140695	38777
1984	54316	141503	38604
1985	53235	141778	39040
1986	52204	142090	39382
1987	51368	141359	39680
1988	50616	140225	39981
1989	50162	140435	40165
1990	49574	140483	40367
1991	49272	140461	40379
1992	49143	140245	40411
1993	48687	139309	40391
1994	48546	138387	40514
1995	48471	137178	40787
1996	48303	136040	41050
1997	48007	135354	41152
1998	47594	135030	41359
1999	47534	135180	41446
2000	47308	135770	41495
2001	47352	137072	41659
2002	47488	138722	41652
2003	47631	139708	41798
2004	48039	140851	41844
2005	48720	142559	41682
2006	49308	144279	41280
2007	49731	146306	40963
2008	50425	148006	41093
2009	51416	150339	41400
<b>2010</b>	<b>52468</b>	<b>152750</b>	<b>41501</b>

**Aandeel van 3 leeftijdsgroepen  
(0 - 19 jaar, 20 - 64 jaar, 65 jaar en ouder) in de totale bevolking  
(in %)**

<b>JAAR</b>	<b>0-19</b>	<b>20-64</b>	<b>65+</b>
1977	25,90	56,85	17,25
1978	25,60	57,03	17,37
1979	25,17	57,24	17,59
1980	24,84	57,67	17,49
1981	24,46	58,28	17,26
1982	24,09	59,06	16,85
1983	23,69	59,82	16,49
1984	23,17	60,36	16,47
1985	22,74	60,58	16,68
1986	22,34	60,81	16,85
1987	22,10	60,82	17,07
1988	21,93	60,75	17,32
1989	21,74	60,86	17,41
1990	21,51	60,97	17,52
1991	21,41	61,04	17,55
1992	21,39	61,03	17,59
1993	21,32	61	17,69
1994	21,34	60,84	17,81
1995	21,41	60,58	18,01
1996	21,43	60,36	18,21
1997	21,38	60,29	18,33
1998	21,24	60,28	18,46
1999	21,21	60,31	18,49
2000	21,07	60,46	18,48
2001	20,94	60,63	18,43
2002	20,84	60,88	18,28
2003	20,79	60,97	18,24
2004	20,82	61,04	18,14
2005	20,91	61,20	17,89
2006	20,99	61,43	17,57
2007	20,98	61,73	17,29
2008	21,05	61,79	17,16
2009	21,15	61,83	17,02
<b>2010</b>	<b>21,27</b>	<b>61,91</b>	<b>16,82</b>

**Aandeel van 3 leeftijdsgroepen  
(0-19 jaar, 20-64 jaar en 65 jaar en ouder) in de totale  
bevolking (Belgen - Niet-Belgen) - diagram**

**a) Belgen :**

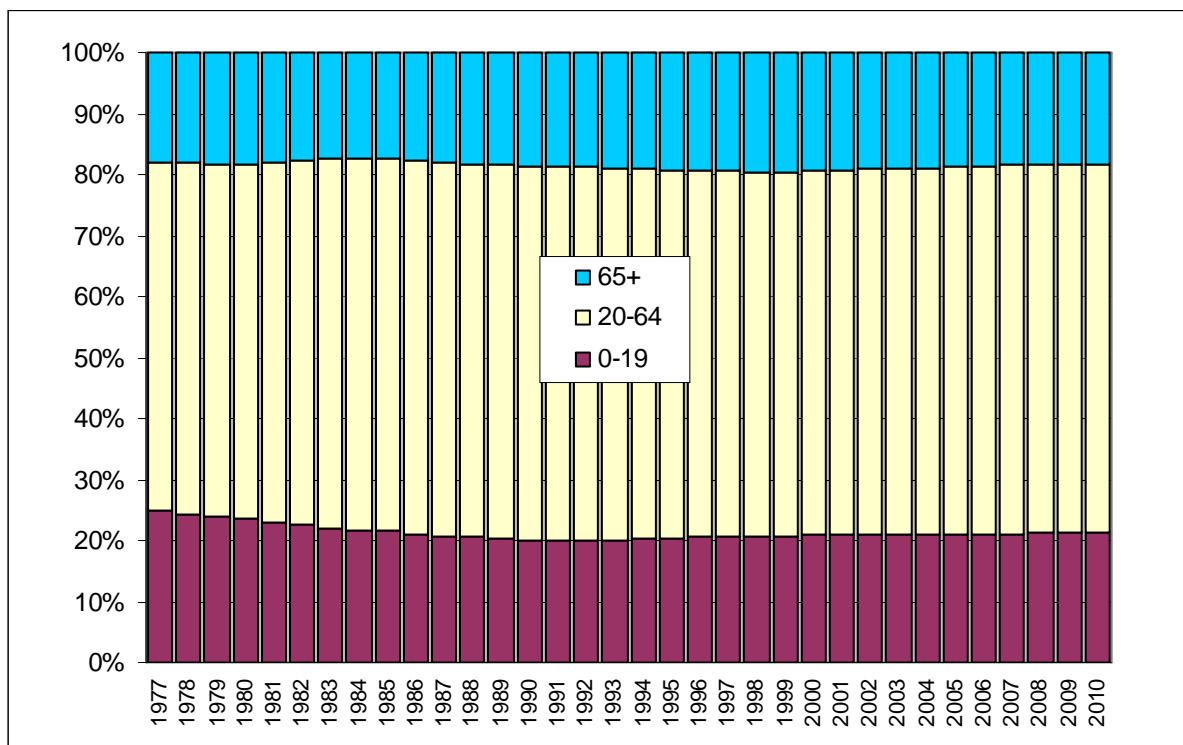

**b) Niet-Belgen :**

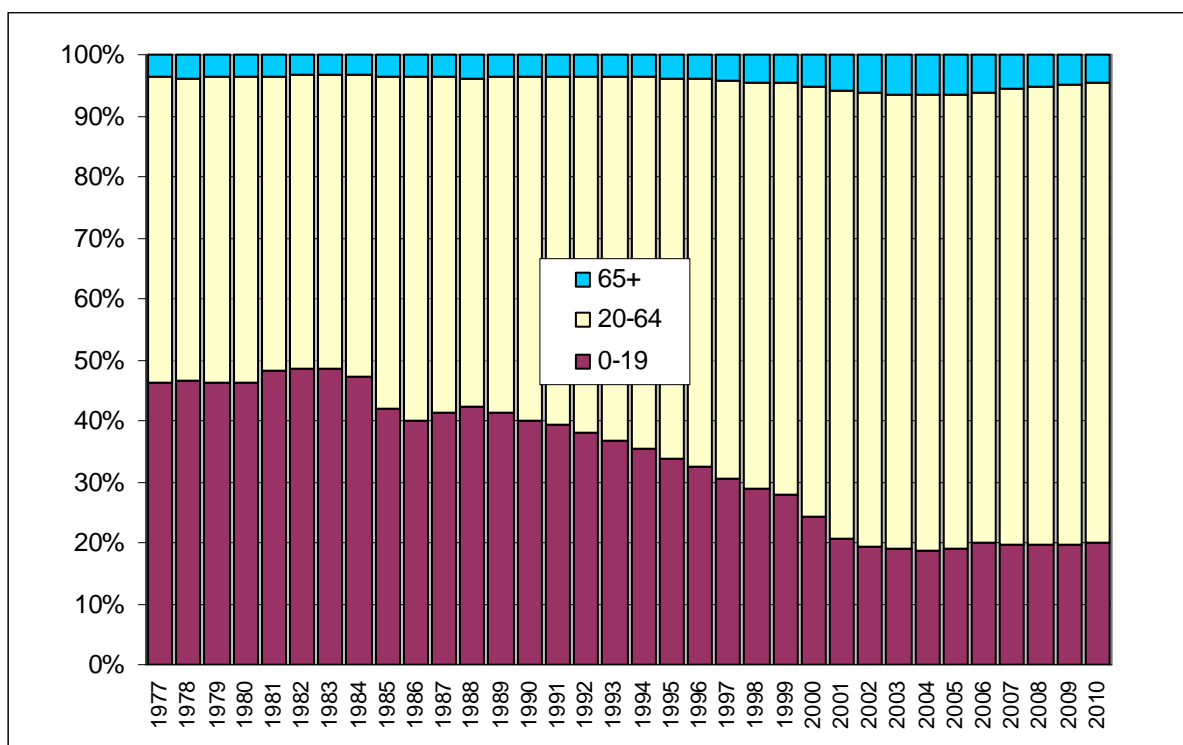

**1.8. Bevolking per administratief dienstencentrum. Belgen, Niet-Belgen en totale bevolking, per geslacht (31/12/2010)**

dienstencentrum	Belgen			Niet-Belgen			totaal		
	M	V	tot.	M	V	tot.	M	V	tot.
Drongen	6261	6478	12739	106	102	208	6367	6580	12947
Gentbrugge	6761	7223	13984	443	404	847	7204	7627	14831
Gent-Centrum	35336	36233	71569	7844	7365	15209	43180	43598	86778
Ledeberg	6412	6645	13057	1194	1110	2304	7606	7755	15361
Mariakerke	7048	7458	14506	538	465	1003	7586	7923	15509
Muide-Meulestede	2375	2293	4668	705	643	1348	3080	2936	6016
Nieuw-Gent	6552	7056	13608	1171	1100	2271	7723	8156	15879
Oostakker	7193	7459	14652	195	174	369	7388	7633	15021
Sint-Amandsberg	12902	13907	26809	1845	1683	3528	14747	15590	30337
Sint-Denijs-Westrem	2733	3072	5805	120	113	233	2853	3185	6038
Wondelgem	9405	9924	19329	825	807	1632	10230	10731	20961
Zwijnaarde	3358	3474	6832	100	109	209	3458	3583	7041
<b>Totaal</b>	<b>106336</b>	<b>111222</b>	<b>217558</b>	<b>15086</b>	<b>14075</b>	<b>29161</b>	<b>121422</b>	<b>125297</b>	<b>246719</b>

**1.9. Bevolkingsevolutie per administratief dienstencentrum.  
Belgen, Niet-Belgen en totale bevolking, per geslacht**

jaar	Belgen			Niet-Belgen			Totaal		
	M	V	tot.	M	V	tot.	M	V	tot.

**DIENSTENCENTRUM : DRONGEN**

1996	6321	6415	12736	75	39	114	6396	6454	12850
1997	6302	6446	12748	79	50	129	6381	6496	12877
1998	6262	6450	12712	75	47	122	6337	6497	12834
1999	6228	6395	12623	80	49	129	6308	6444	12752
2000	6279	6492	12771	77	55	132	6356	6547	12903
2001	6264	6530	12794	75	61	136	6339	6591	12930
2002	6279	6505	12784	84	73	157	6363	6578	12941
2003	6274	6490	12764	89	77	166	6363	6567	12930
2004	6289	6442	12731	82	66	148	6371	6508	12879
2005	6307	6452	12759	100	81	181	6407	6533	12940
2006	6297	6468	12765	104	80	184	6401	6548	12949
2007	6258	6473	12731	93	75	168	6351	6548	12899
2008	6251	6465	12716	102	91	193	6353	6556	12909
2009	6272	6494	12766	100	89	189	6372	6583	12955
2010	6261	6478	12739	106	102	208	6367	6580	12947

**DIENSTENCENTRUM : GENT-CENTRUM**

1996	31976	35266	67242	5267	4880	10147	37243	40146	77389
1997	31897	35068	66965	5155	4740	9895	37052	39808	76860
1998	31965	34788	66753	5005	4583	9588	36970	39371	76341
1999	31860	34551	66411	5091	4640	9731	36951	39191	76142
2000	32161	34767	66928	4575	4283	8858	36736	39050	75786
2001	33300	35717	69017	4150	3821	7971	37450	39538	76988
2002	33683	35766	69449	4228	3780	8008	37911	39546	77457
2003	34235	36158	70393	4275	3912	8187	38510	40070	78580
2004	34613	36345	70958	4401	3994	8395	39014	40339	79353
2005	34813	36302	71115	4907	4504	9411	39720	40806	80526
2006	35128	36392	71520	5194	4720	9914	40322	41112	81434
2007	35079	36286	71365	5989	5230	11219	41068	41516	82584
2008	35186	36144	71330	6534	5742	12276	41720	41886	83606
2009	35254	36219	71473	7153	6634	13787	42407	42853	85260
2010	35336	36233	71569	7844	7365	15209	43180	43598	86778

**DIENSTENCENTRUM : GENTBRUGGE**

1996	6760	7315	14075	153	135	288	6913	7450	14363
1997	6731	7304	14035	173	155	328	6904	7459	14363
1998	6764	7327	14091	172	151	323	6936	7478	14414
1999	6745	7303	14048	164	164	328	6909	7467	14376
2000	6799	7284	14083	159	150	309	6958	7434	14392
2001	6768	7267	14035	147	168	315	6915	7435	14350
2002	6793	7264	14057	155	161	316	6948	7425	14373
2003	6770	7221	13991	157	171	328	6927	7392	14319
2004	6782	7245	14027	175	189	364	6957	7434	14391
2005	6734	7213	13947	205	210	415	6939	7423	14362
2006	6716	7231	13947	254	240	494	6970	7471	14441
2007	6741	7273	14014	269	264	533	7010	7537	14547
2008	6727	7246	13973	321	297	618	7048	7543	14591
2009	6777	7235	14012	377	351	728	7154	7586	14740
2010	6761	7223	13984	443	404	847	7204	7627	14831

jaar	Belgen			Niet-Belgen			Totaal		
	M	V	tot.	M	V	tot.	M	V	tot.

**DIENTENCENTRUM : LEDEBERG**

1996	5885	6381	12266	632	555	1187	6517	6936	13453
1997	5861	6276	12137	621	582	1203	6482	6858	13340
1998	5904	6293	12197	590	575	1165	6494	6868	13362
1999	5869	6263	12132	663	654	1317	6532	6917	13449
2000	5937	6267	12204	601	591	1192	6538	6858	13396
2001	5958	6319	12227	548	533	1081	6506	6852	13358
2002	6074	6392	12466	580	544	1124	6654	6936	13590
2003	6046	6376	12422	633	610	1243	6679	6986	13665
2004	6038	6362	12400	664	652	1316	6702	7014	13716
2005	6086	6392	12478	767	729	1496	6853	7121	13974
2006	6084	6405	12489	805	797	1602	6889	7202	14091
2007	6111	6373	12484	876	866	1742	6987	7239	14226
2008	6192	6429	12621	1035	985	2020	7227	7414	14641
2009	6317	6510	12827	1088	1055	2143	7405	7565	14970
2010	6412	6645	13057	1194	1110	2304	7606	7755	15361

**DIENTENCENTRUM : MARIAKERKE**

1996	6917	7216	14133	279	219	498	7196	7435	14631
1997	6871	7200	14071	283	229	512	7154	7429	14583
1998	6871	7190	14061	293	243	536	7164	7433	14597
1999	6893	7161	14054	300	266	566	7193	7427	14620
2000	6905	7182	14087	277	254	531	7182	7436	14618
2001	6887	7114	14001	252	217	469	7139	7331	14470
2002	6869	7128	13997	271	227	498	7140	7355	14495
2003	6883	7108	13991	305	287	592	7188	7395	14583
2004	6955	7174	14129	322	295	617	7277	7469	14746
2005	6971	7265	14236	343	308	651	7314	7573	14887
2006	7001	7377	14378	390	357	747	7391	7734	15125
2007	6967	7441	14408	398	366	764	7365	7807	15172
2008	6965	7377	14342	432	397	829	7397	7774	15171
2009	7000	7442	14442	494	439	933	7494	7881	15375
2010	7048	7458	14506	538	465	1003	7586	7923	15509

**DIENTENCENTRUM : MUIDE-MEULESTEDE**

1996	2283	2433	4716	334	307	641	2617	2740	5357
1997	2313	2374	4687	320	298	618	2633	2672	5305
1998	2334	2394	4728	287	295	582	2621	2689	5310
1999	2237	2273	4510	299	312	611	2536	2585	5121
2000	2296	2232	4528	264	287	551	2560	2519	5079
2001	2352	2322	4674	240	234	474	2592	2556	5148
2002	2385	2366	4751	253	256	509	2638	2622	5260
2003	2343	2307	4650	275	267	542	2618	2574	5192
2004	2356	2316	4672	319	316	635	2675	2632	5307
2005	2377	2291	4668	402	405	807	2779	2696	5475
2006	2370	2302	4672	461	431	892	2831	2733	5564
2007	2376	2283	4659	536	487	1023	2912	2770	5682
2008	2359	2306	4665	563	512	1075	2922	2818	5740
2009	2359	2303	4662	661	547	1208	3020	2850	5870
2010	2375	2293	4668	705	643	1348	3080	2936	6016

jaar	Belgen			Niet-Belgen			Totaal		
	M	V	tot.	M	V	tot.	M	V	tot.

**DIENTENCENTRUM : NIEUW-GENT**

1996	6482	7555	14037	659	504	1163	7141	8059	15200
1997	6437	7455	13892	606	493	1099	7043	7948	14991
1998	6384	7343	13727	635	518	1153	7019	7861	14880
1999	6335	7285	13620	691	549	1240	7026	7834	14860
2000	6405	7331	13736	717	595	1312	7122	7926	15048
2001	6417	7341	13758	748	643	1391	7165	7984	15149
2002	6730	7516	14246	828	711	1539	7558	8227	15785
2003	6529	7316	13845	860	721	1581	7389	8037	15426
2004	6589	7306	13895	822	723	1545	7411	8029	15440
2005	6557	7201	13758	840	772	1612	7397	7973	15370
2006	6499	7168	13667	845	801	1646	7344	7969	15313
2007	6495	7120	13615	911	872	1783	7406	7992	15398
2008	6520	7025	13545	998	954	1952	7518	7979	15497
2009	6541	7025	13566	1077	1004	2081	7618	8029	15647
2010	<b>6552</b>	<b>7056</b>	<b>13608</b>	<b>1171</b>	<b>1100</b>	<b>2271</b>	<b>7723</b>	<b>8156</b>	<b>15879</b>

**DIENTENCENTRUM : OOSTAKKER**

1996	6314	6326	12640	115	78	193	6429	6404	12833
1997	6379	6396	12775	138	87	225	6517	6483	13000
1998	6482	6588	13070	135	85	220	6617	6673	13290
1999	6568	6668	13236	132	76	208	6700	6744	13444
2000	6654	6743	13397	106	73	179	6760	6816	13576
2001	6737	6796	13533	105	74	179	6842	6870	13712
2002	6731	6876	13607	96	71	167	6827	6947	13774
2003	6790	6985	13775	102	86	188	6892	7071	13963
2004	6858	7052	13910	111	87	198	6969	7139	14108
2005	6881	7138	14019	119	95	214	7000	7233	14233
2006	6938	7228	14166	122	102	224	7060	7330	14390
2007	6949	7254	14203	130	116	246	7079	7370	14449
2008	7026	7285	14311	155	150	305	7181	7435	14616
2009	7109	7409	14518	171	164	335	7280	7573	14853
2010	<b>7193</b>	<b>7459</b>	<b>14652</b>	<b>195</b>	<b>174</b>	<b>369</b>	<b>7388</b>	<b>7633</b>	<b>15021</b>

**DIENTENCENTRUM : SINT-AMANDSBERG**

1996	11753	12992	24745	1016	983	1999	12769	13975	26744
1997	11709	12918	24627	1039	966	2005	12748	13884	26632
1998	11726	12884	24610	1026	955	1981	12752	13839	26591
1999	11857	13027	24884	1112	1034	2146	12969	14061	27030
2000	12136	13302	25438	960	890	1850	13096	14192	27288
2001	12301	13491	25792	894	774	1668	13195	14265	27460
2002	12383	13573	25956	896	787	1683	13279	14360	27639
2003	12574	13638	26212	932	871	1803	13506	14509	28015
2004	12641	13719	26360	936	867	1803	13577	14586	28163
2005	12660	13747	26407	998	950	1948	13658	14697	28355
2006	12784	13852	26636	1052	1008	2060	13836	14860	28696
2007	12830	13861	26691	1275	1194	2469	14105	15055	29160
2008	12813	13848	26661	1405	1305	2710	14218	15153	29371
2009	12867	13905	26772	1590	1489	3079	14457	15394	29851
2010	<b>12902</b>	<b>13907</b>	<b>26809</b>	<b>1845</b>	<b>1683</b>	<b>3528</b>	<b>14747</b>	<b>15590</b>	<b>30337</b>

jaar	Belgen			Niet-Belgen			Totaal		
	M	V	tot.	M	V	tot.	M	V	tot.

**DIENTENCENTRUM : SINT-DENIJS-WESTREM**

1996	2811	3236	6047	58	53	111	2869	3289	6158
1997	2811	3230	6041	62	59	121	2873	3289	6162
1998	2801	3207	6008	60	61	121	2861	3268	6129
1999	2789	3226	6015	57	60	117	2846	3286	6132
2000	2798	3208	6006	56	60	116	2854	3268	6122
2001	2799	3206	6005	51	58	109	2850	3264	6114
2002	2742	3207	5949	53	58	111	2795	3265	6060
2003	2727	3174	5901	63	60	123	2790	3234	6024
2004	2728	3157	5885	80	70	150	2808	3227	6035
2005	2723	3122	5845	74	65	139	2797	3187	5984
2006	2701	3087	5788	75	86	161	2776	3173	5949
2007	2702	3065	5767	76	90	166	2778	3155	5933
2008	2719	3091	5810	86	85	171	2805	3176	5981
2009	2735	3061	5796	102	100	202	2837	3161	5998
2010	2733	3072	5805	120	113	233	2853	3185	6038

**DIENTENCENTRUM : WONDELGEM**

1996	9162	9689	18851	348	287	635	9510	9976	19486
1997	9188	9662	18850	338	305	643	9526	9967	19493
1998	9142	9548	18690	348	329	677	9490	9877	19367
1999	9118	9523	18641	372	352	724	9490	9875	19365
2000	9194	9633	18827	363	336	699	9557	9969	19526
2001	9199	9675	18874	360	328	688	9559	10003	19562
2002	9214	9721	18935	370	343	713	9584	10064	19648
2003	9181	9656	18837	407	391	798	9588	10047	19635
2004	9234	9752	18986	437	400	837	9671	10152	19823
2005	9269	9795	19064	489	442	931	9758	10237	19995
2006	9294	9822	19116	467	450	917	9761	10272	20033
2007	9255	9760	19015	566	545	1111	9821	10305	20126
2008	9307	9873	19180	666	652	1318	9973	10525	20498
2009	9315	9862	19177	719	739	1458	10034	10601	20635
2010	9405	9924	19329	825	807	1632	10230	10731	20961

**DIENTENCENTRUM : ZWIJNAARDE**

1996	3371	3484	6855	42	32	74	3413	3516	6929
1997	3360	3470	6830	42	35	77	3402	3505	6907
1998	3333	3444	6777	50	41	91	3383	3485	6868
1999	3335	3440	6775	52	42	94	3387	3482	6869
2000	3308	3426	6734	58	47	105	3366	3473	6839
2001	3325	3408	6733	61	48	109	3386	3456	6842
2002	3316	3412	6728	61	51	112	3377	3463	6840
2003	3297	3387	6684	68	53	121	3365	3440	6805
2004	3270	3381	6651	65	57	122	3335	3438	6773
2005	3290	3445	6735	66	59	125	3356	3504	6860
2006	3291	3452	6743	69	70	139	3360	3522	6882
2007	3267	3418	6685	68	71	139	3335	3489	6824
2008	3314	3422	6736	82	85	167	3396	3507	6903
2009	3352	3452	6804	98	99	197	3450	3551	7001
2010	3358	3474	6832	100	109	209	3458	3583	7041



**1.10. Bevolking per deelgemeente. Belgen, Niet-Belgen en totale bevolking, per geslacht (31/12/2010)**

**a) vroegere deelgemeenten (volgens postcode)**

	Belgen			Niet-Belgen			Totaal		
	M	V	tot	M	V	tot	M	V	tot
Afsnee	698	719	1417	24	16	40	722	735	1457
Drongen	5922	6154	12076	96	98	194	6018	6252	12270
Gent-Centrum	51180	52900	104080	11071	10399	21470	62251	63299	125550
Gent-Kanaalzone	1248	1207	2455	23	24	47	1271	1231	2502
Gentbrugge	9451	10077	19528	768	695	1463	10219	10772	20991
Ledeberg	3657	3734	7391	863	814	1677	4520	4548	9068
Mariakerke	5632	6097	11729	205	192	397	5837	6289	12126
Oostakker	6387	6728	13115	176	158	334	6563	6886	13449
Sint-Amandsberg	10408	11190	21598	1298	1149	2447	11706	12339	24045
Sint-Denijs-Westrem	2364	2653	5017	104	100	204	2468	2753	5221
Wondelgem	6031	6288	12319	356	320	676	6387	6608	12995
Zwijnaarde	3358	3475	6833	102	110	212	3460	3585	7045
<b>Totaal</b>	<b>106336</b>	<b>111222</b>	<b>217558</b>	<b>15086</b>	<b>14075</b>	<b>29161</b>	<b>121422</b>	<b>125297</b>	<b>246719</b>

**b) uitsplitsing Afsnee**

	Belgen			Niet-Belgen			Totaal		
	M	V	tot	M	V	tot	M	V	tot
Drongen	340	327	<b>667</b>	10	4	<b>14</b>	350	331	681
Sint-Denijs-Westrem	358	392	<b>750</b>	14	12	<b>26</b>	372	404	776
<b>Totaal</b>	<b>698</b>	<b>719</b>	<b>1417</b>	<b>24</b>	<b>16</b>	<b>40</b>	<b>722</b>	<b>735</b>	<b>1457</b>

**c) uitsplitsing Kanaalzone**

	Belgen			Niet-Belgen			Totaal		
	M	V	tot	M	V	tot	M	V	tot
Desteldonk	446	426	872	3	2	5	449	428	877
Sint-Kruis-Winkel	591	574	1165	13	15	28	604	589	1193
Terdonk	91	90	181	4	4	8	95	94	189
Mendonk	120	117	237	3	3	6	123	120	243
<b>Totaal</b>	<b>1248</b>	<b>1207</b>	<b>2455</b>	<b>23</b>	<b>24</b>	<b>47</b>	<b>1271</b>	<b>1231</b>	<b>2502</b>

**1.11. Bevolkingsevolutie per deelgemeente (grenzen vóór de fusie)  
Belgen, Niet-Belgen en totale bevolking**

jaar	Belgen			Niet-Belgen			Totaal		
	M	V	tot.	M	V	tot.	M	V	tot.

**DEELGEMEENTE AFSNEE**

1996	678	680	1358	13	6	19	691	686	1377
1997	667	683	1350	14	10	24	681	693	1374
1998	670	680	1350	13	11	24	683	691	1374
1999	658	690	1348	14	10	24	672	700	1372
2000	670	704	1374	13	13	26	683	717	1400
2001	672	695	1367	12	13	25	684	708	1392
2002	664	706	1370	14	13	27	678	719	1397
2003	678	725	1403	13	12	25	691	737	1428
2004	688	721	1409	15	13	28	703	734	1437
2005	687	704	1391	15	14	29	702	718	1420
2006	689	710	1399	16	13	29	705	723	1428
2007	694	718	1412	18	15	33	712	733	1445
2008	691	707	1398	21	15	36	712	722	1434
2009	708	721	1429	20	18	38	728	739	1467
2010	698	719	1417	24	16	40	722	735	1457

**DEELGEMEENTE DRONGEN**

1996	5997	6114	12111	66	36	102	6063	6150	12213
1997	5982	6146	12128	70	45	115	6052	6191	12243
1998	5939	6151	12090	66	41	107	6005	6192	12197
1999	5910	6093	12003	72	44	116	5982	6137	12119
2000	5964	6189	12153	70	48	118	6034	6237	12271
2001	5954	6223	12177	67	54	121	6021	6277	12298
2002	5966	6191	12157	74	68	142	6040	6259	12299
2003	5946	6163	12109	79	71	150	6025	6234	12259
2004	5957	6124	12081	72	62	134	6029	6186	12215
2005	5976	6135	12111	90	75	165	6066	6210	12276
2006	5962	6144	12106	94	75	169	6056	6219	12275
2007	5917	6147	12064	83	71	154	6000	6218	12218
2008	5917	6145	12062	92	87	179	6009	6232	12241
2009	5929	6163	12092	90	85	175	6019	6248	12267
2010	5922	6154	12076	96	98	194	6018	6252	12270

**DEELGEMEENTE GENT-CENTRUM**

1996	47246	52254	99500	6965	6366	13331	54211	58620	112831
1997	47258	51923	99181	6772	6211	12983	54030	58134	112164
1998	47265	51503	98768	6636	6082	12718	53901	57585	111486
1999	46993	51052	98045	6857	6256	13113	53850	57308	111158
2000	47580	51471	99051	6247	5832	12079	53827	57303	111130
2001	48892	52573	101465	5786	5316	11102	54678	57889	112567
2002	49756	52958	102714	5981	5380	11361	55737	58338	114075
2003	50077	53020	103097	6117	5648	11765	56194	58668	114862
2004	50570	53299	103869	6305	5783	12088	56875	59082	115957
2005	50740	53127	103867	6981	6475	13456	57721	59602	117323
2006	51087	53229	104316	7355	6798	14153	58442	60027	118469
2007	50964	52974	103938	8404	7538	15942	59368	60512	119880
2008	51135	52848	103983	9171	8290	17461	60306	61138	121444
2009	51127	52890	104017	10086	9362	19448	61213	62252	123465
2010	51180	52900	104080	11071	10399	21470	62251	63299	125550

jaar	Belgen			Niet-Belgen			Totaal		
	M	V	tot.	M	V	tot.	M	V	tot.

**DEELGEMEENTE GENT-KANAALZONE**

1996	1329	1210	2539	25	23	48	1354	1233	2587
1997	1306	1198	2504	27	19	46	1333	1217	2550
1998	1272	1190	2462	25	16	41	1297	1206	2503
1999	1268	1189	2457	29	18	47	1297	1207	2504
2000	1255	1175	2430	23	20	43	1278	1195	2473
2001	1261	1158	2419	21	19	40	1282	1177	2459
2002	1246	1161	2407	18	15	33	1264	1176	2440
2003	1282	1174	2456	13	18	31	1295	1192	2487
2004	1284	1209	2493	13	16	29	1297	1225	2522
2005	1253	1218	2471	14	15	29	1267	1233	2500
2006	1273	1231	2504	12	15	27	1285	1246	2531
2007	1258	1218	2476	13	15	28	1271	1233	2504
2008	1267	1215	2482	14	18	32	1281	1233	2514
2009	1260	1228	2488	19	27	46	1279	1255	2534
2010	1248	1207	2455	23	24	47	1271	1231	2502

**DEELGEMEENTE GENTBRUGGE**

1995	9224	9861	19085	287	251	538	9511	10112	19623
1996	9265	9963	19228	316	268	584	9581	10231	19812
1997	9278	9970	19248	330	307	637	9608	10277	19885
1998	9320	10019	19339	318	301	619	9638	10320	19958
1999	9269	9981	19250	331	331	662	9600	10312	19912
2000	9330	9986	19316	302	287	589	9632	10273	19905
2001	9295	9949	19244	279	295	574	9574	10244	19818
2002	9353	10012	19365	281	269	550	9634	10281	19915
2003	9298	9970	19268	312	303	615	9610	10273	19883
2004	9329	10002	19331	338	343	681	9667	10345	20012
2005	9299	9983	19282	381	382	763	9680	10365	20045
2006	9291	10036	19327	450	420	870	9741	10456	20197
2007	9312	10029	19341	495	481	976	9807	10510	20317
2008	9318	10026	19344	602	565	1167	9920	10591	20511
2009	9411	10049	19460	680	636	1316	10091	10685	20776
2010	9451	10077	19528	768	695	1463	10219	10772	20991

**DEELGEMEENTE LEDEBERG**

1996	3359	3710	7069	466	420	886	3825	4130	7955
1997	3291	3585	6876	464	428	892	3755	4013	7768
1998	3328	3578	6906	443	425	868	3771	4003	7774
1999	3327	3563	6890	494	486	980	3821	4049	7870
2000	3384	3543	6927	457	452	909	3841	3995	7836
2001	3409	3618	7027	415	404	819	3824	4022	7846
2002	3486	3628	7114	453	434	887	3939	4062	8001
2003	3489	3612	7101	478	476	954	3967	4088	8055
2004	3468	3592	7060	499	489	988	3967	4081	8048
2005	3497	3602	7099	588	553	1141	4085	4155	8240
2006	3487	3580	7067	609	616	1225	4096	4196	8292
2007	3538	3611	7149	653	652	1305	4191	4263	8454
2008	3577	3632	7209	747	711	1458	4324	4343	8667
2009	3649	3667	7316	783	770	1553	4432	4437	8869
2010	3657	3734	7391	863	814	1677	4520	4548	9068

jaar	Belgen			Niet-Belgen			Totaal		
	M	V	tot.	M	V	tot.	M	V	tot.

**DEELGEMEENTE MARIAKERKE**

1996	5549	5855	11404	93	61	154	5642	5916	11558
1997	5492	5842	11334	103	78	181	5595	5920	11515
1998	5495	5853	11348	101	71	172	5596	5924	11520
1999	5518	5858	11376	111	80	191	5629	5938	11567
2000	5520	5863	11383	104	79	183	5624	5942	11566
2001	5494	5804	11298	106	68	174	5600	5872	11472
2002	5425	5783	11208	111	66	177	5536	5849	11385
2003	5440	5749	11189	123	88	211	5563	5837	11400
2004	5499	5816	11315	123	94	217	5622	5910	11532
2005	5536	5904	11440	134	106	240	5670	6010	11680
2006	5564	6001	11565	158	121	279	5722	6122	11844
2007	5541	6050	11591	165	127	292	5706	6177	11883
2008	5539	5998	11537	179	145	324	5718	6143	11861
2009	5606	6073	11679	193	164	357	5799	6237	12036
2010	5632	6097	11729	205	192	397	5837	6289	12126

**DEELGEMEENTE OOSTAKKER**

1996	5322	5405	10727	90	53	143	5412	5458	10870
1997	5440	5521	10961	108	66	174	5548	5587	11135
1998	5562	5717	11279	107	69	176	5669	5786	11455
1999	5667	5803	11470	100	57	157	5767	5860	11627
2000	5787	5908	11695	86	56	142	5873	5964	11837
2001	5859	5998	11857	86	51	137	5945	6049	11994
2002	5905	6102	12007	78	51	129	5983	6153	12136
2003	5939	6192	12131	91	63	154	6030	6255	12285
2004	6003	6220	12223	96	68	164	6099	6288	12387
2005	6035	6303	12338	106	76	182	6141	6379	12520
2006	6074	6418	12492	109	87	196	6183	6505	12688
2007	6102	6476	12578	118	97	215	6220	6573	12793
2008	6179	6515	12694	144	133	277	6323	6648	12971
2009	6276	6661	12937	152	141	293	6428	6802	13230
2010	6387	6728	13115	176	158	334	6563	6886	13449

**DEELGEMEENTE SINT-AMANDSBERG**

1996	9519	10616	20135	741	691	1432	10260	11307	21567
1997	9401	10466	19867	762	676	1438	10163	11142	21305
1998	9399	10378	19777	749	689	1438	10148	11067	21215
1999	9518	10505	20023	790	731	1521	10308	11236	21544
2000	9704	10714	20418	687	623	1310	10391	11337	21728
2001	9848	10880	20728	636	536	1172	10484	11416	21900
2002	9878	10917	20795	646	554	1200	10524	11471	21995
2003	10014	10998	21012	680	606	1286	10694	11604	22298
2004	10079	11034	21113	672	599	1271	10751	11633	22384
2005	10125	11065	21190	704	666	1370	10829	11731	22560
2006	10217	11138	21355	737	704	1441	10954	11842	22796
2007	10255	11181	21436	881	826	1707	11136	12007	23143
2008	10237	11140	21377	1005	904	1909	11242	12044	23286
2009	10312	11179	21491	1128	1047	2175	11440	12226	23666
2010	10408	11190	21598	1298	1149	2447	11706	12339	24045

jaar	Belgen			Niet-Belgen			Totaal		
	M	V	tot.	M	V	tot.	M	V	tot.

**DEELGEMEENTE SINT-DENIJS-WESTREM**

1996	2448	2827	5275	54	49	103	2502	2876	5378
1997	2451	2819	5270	54	51	105	2505	2870	5375
1998	2442	2797	5239	54	54	108	2496	2851	5347
1999	2438	2811	5249	49	53	102	2487	2864	5351
2000	2434	2780	5214	49	53	102	2483	2833	5316
2001	2432	2792	5224	47	51	98	2479	2843	5322
2002	2387	2790	5177	49	49	98	2436	2839	5275
2003	2373	2751	5124	58	53	111	2431	2804	5235
2004	2367	2732	5066	73	60	133	2440	2792	5232
2005	2361	2712	5073	67	55	122	2428	2767	5195
2006	2341	2680	5021	66	75	141	2407	2755	5162
2007	2340	2652	4992	65	77	142	2405	2729	5134
2008	2350	2679	5029	73	72	145	2423	2751	5174
2009	2358	2647	5005	90	83	173	2448	2730	5178
2010	2364	2653	5017	104	100	204	2468	2753	5221

**DEELGEMEENTE WONDELGEM**

1996	5951	6202	12153	107	67	174	6058	6269	12327
1997	5932	6190	12122	108	72	180	6040	6262	12302
1998	5940	6158	12098	112	82	194	6052	6240	12292
1999	5934	6147	12081	112	89	201	6046	6236	12282
2000	5939	6120	12059	116	111	227	6055	6231	12286
2001	5871	6089	11960	115	104	219	5986	6193	12179
2002	5824	6064	11888	109	112	221	5933	6176	12109
2003	5823	6074	11897	133	116	249	5956	6190	12146
2004	5844	6121	11965	142	133	275	5986	6254	12240
2005	5874	6166	12040	163	145	308	6037	6311	12348
2006	5829	6166	11995	161	148	309	5990	6314	12304
2007	5844	6135	11979	222	206	428	6066	6341	12407
2008	5854	6184	12038	247	230	477	6101	6414	12515
2009	5909	6187	12096	289	278	567	6198	6465	12663
2010	6031	6288	12319	356	320	676	6387	6608	12995

**DEELGEMEENTE ZWIJNAARDE**

1996	3372	3472	6844	42	32	74	3414	3504	6918
1997	3361	3456	6817	44	36	80	3405	3492	6897
1998	3336	3432	6768	52	42	94	3388	3474	6862
1999	3334	3423	6757	54	43	97	3388	3466	6854
2000	3305	3414	6719	59	47	106	3364	3461	6825
2001	3320	3407	6727	61	48	109	3381	3455	6836
2002	3309	3414	6723	61	51	112	3370	3465	6835
2003	3290	3388	6678	69	52	121	3359	3440	6799
2004	3265	3381	6646	66	56	122	3331	3437	6768
2005	3285	3444	6729	67	58	125	3352	3502	6854
2006	3289	3451	6740	71	70	141	3360	3521	6881
2007	3265	3416	6681	70	71	141	3335	3487	6822
2008	3315	3422	6737	84	85	169	3399	3507	6906
2009	3353	3452	6805	100	99	199	3453	3551	7004
2010	3358	3475	6833	102	110	212	3460	3585	7045

**1.12. Historische evolutie van het totale bevolkingsaantal per deelgemeente (grenzen vóór de fusie)**

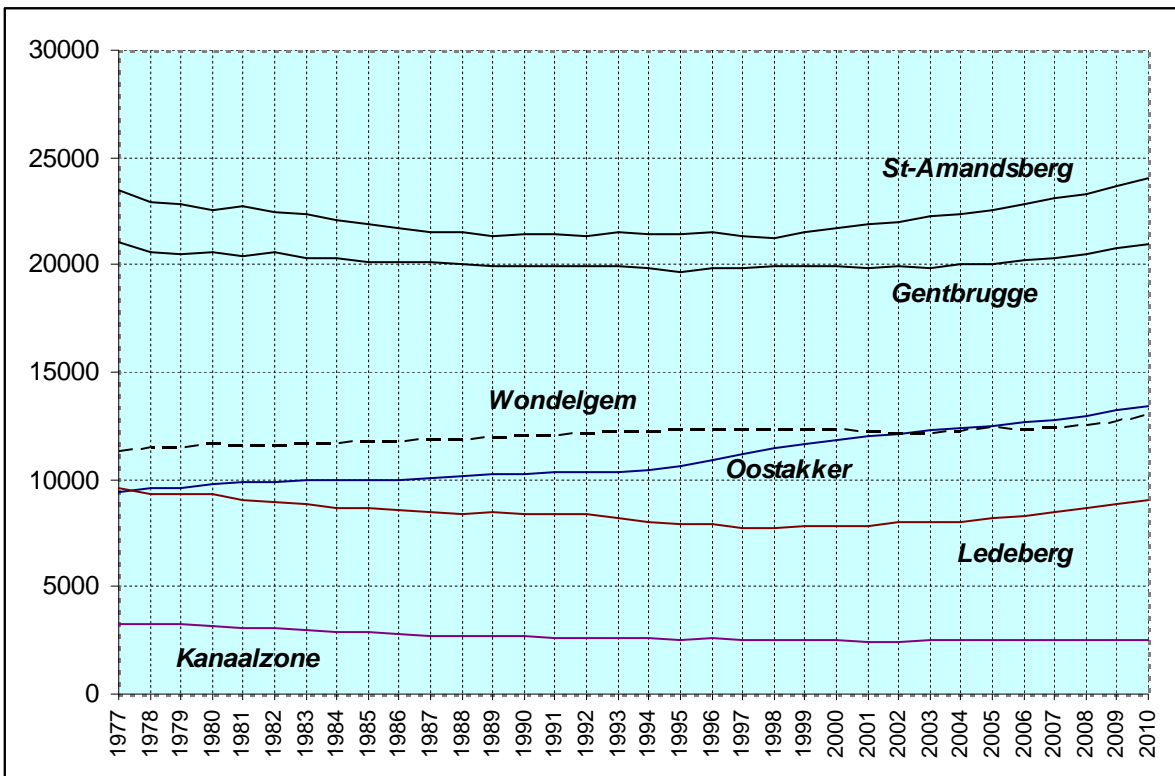
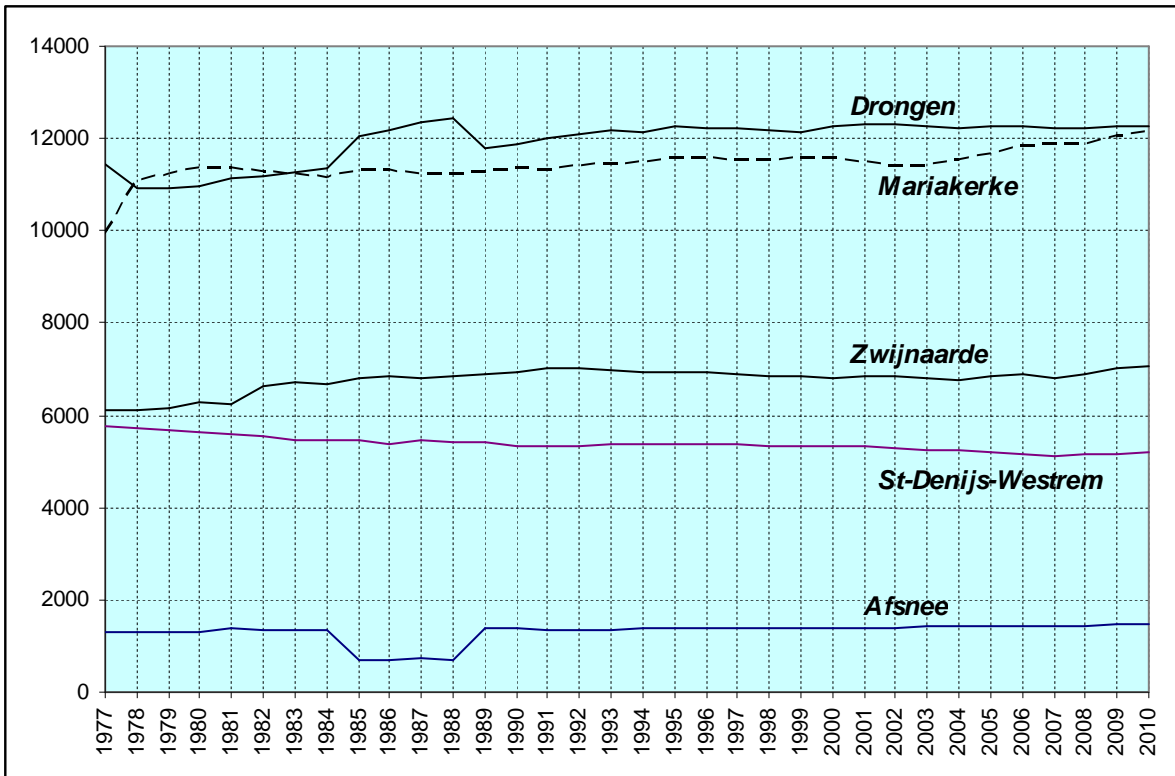

**1.13. Bevolkingsevolutie in de deelgemeente t.o.v. de fusie van 1977 (abs. en proc.)**

DEELGEMEENTE	BELGEN	%	NIET-BELGEN	%	TOTAAL	%
Afsnee	161	12,8%	10	33,3%	171	13,3%
Drongen	743	6,6%	86	79,6%	829	7,2%
Gentbrugge	-1103	-5,3%	1079	281,0%	-24	-0,1%
Gent-Centrum	-19286	-15,6%	11273	110,6%	-8013	-6,0%
Gent-Kanaalzone	-742	-23,2%	-44	-48,4%	-786	-23,9%
Ledeberg	-1803	-19,6%	1267	309,0%	-536	-5,6%
Mariakerke	1976	20,3%	214	116,9%	2190	22,0%
Oostakker	3801	40,8%	192	135,2%	3993	42,2%
Sint-Amandsberg	-1115	-4,9%	1705	229,8%	590	2,5%
Sint-Denijs-Westrem	-616	-10,9%	74	56,9%	-542	-9,4%
Wondelgem	1245	11,2%	504	293,0%	1749	15,6%
Zwijnaarde	767	12,6%	160	307,7%	927	15,2%
<b>Totaal</b>	<b>-15972</b>	<b>-6,8%</b>	<b>16520</b>	<b>130,7%</b>	<b>548</b>	<b>0,2%</b>

**1.14. Bevolkingsevolutie van de deelgemeenten t.o.v. Gent-Centrum sedert de fusie van 1977**

JAAR	Deelgemeente	%	Gent-Centrum	%	Totaal
1977	112608	45,74	133563	54,26	246171
1978	112266	46,10	131257	53,90	243523
1979	112207	46,43	129488	53,57	241695
1980	112548	46,90	127411	53,10	239959
1981	112483	47,22	125711	52,78	238194
1982	112432	47,53	124108	52,47	236540
1983	112113	47,63	123288	52,37	235401
1984	111593	47,56	123060	52,44	234653
1985	111594	47,64	122657	52,36	234251
1986	111233	47,64	122277	52,36	233510
1987	111368	47,92	121027	52,08	232395
1988	111283	48,21	119548	51,79	230831
1989	111517	48,33	119245	51,67	230762
1990	111682	48,47	118742	51,53	230424
1991	111748	48,56	118364	51,44	230112
1992	112041	48,76	117758	51,24	229799
1993	112140	49,10	116247	50,90	228387
1994	111917	49,21	115530	50,79	227447
1995	112072	49,49	114364	50,51	226436
1996	112562	49,94	112831	50,06	225393
1997	112349	50,04	112164	49,96	224513
1998	112497	50,23	111486	49,77	223983
1999	113002	50,41	111158	49,59	224160
2000	113443	50,51	111130	49,49	224573
2001	113516	50,21	112567	49,79	226083
2002	113787	49,94	114075	50,06	227862
2003	114275	49,87	114862	50,13	229137
2004	114777	49,74	115957	50,26	230734
2005	115638	49,64	117323	50,36	232961
2006	116398	49,56	118469	50,44	234867
2007	117120	49,41	119880	50,59	237000
2008	118080	49,30	121444	50,70	239524
2009	119690	49,22	123465	50,78	243155
<b>2010</b>	<b>121169</b>	<b>49,11</b>	<b>125550</b>	<b>50,89</b>	<b>246719</b>

1.15. Bevolkingsevolutie per deelgemeente t.o.v. de fusie van 1977  
(kaart)

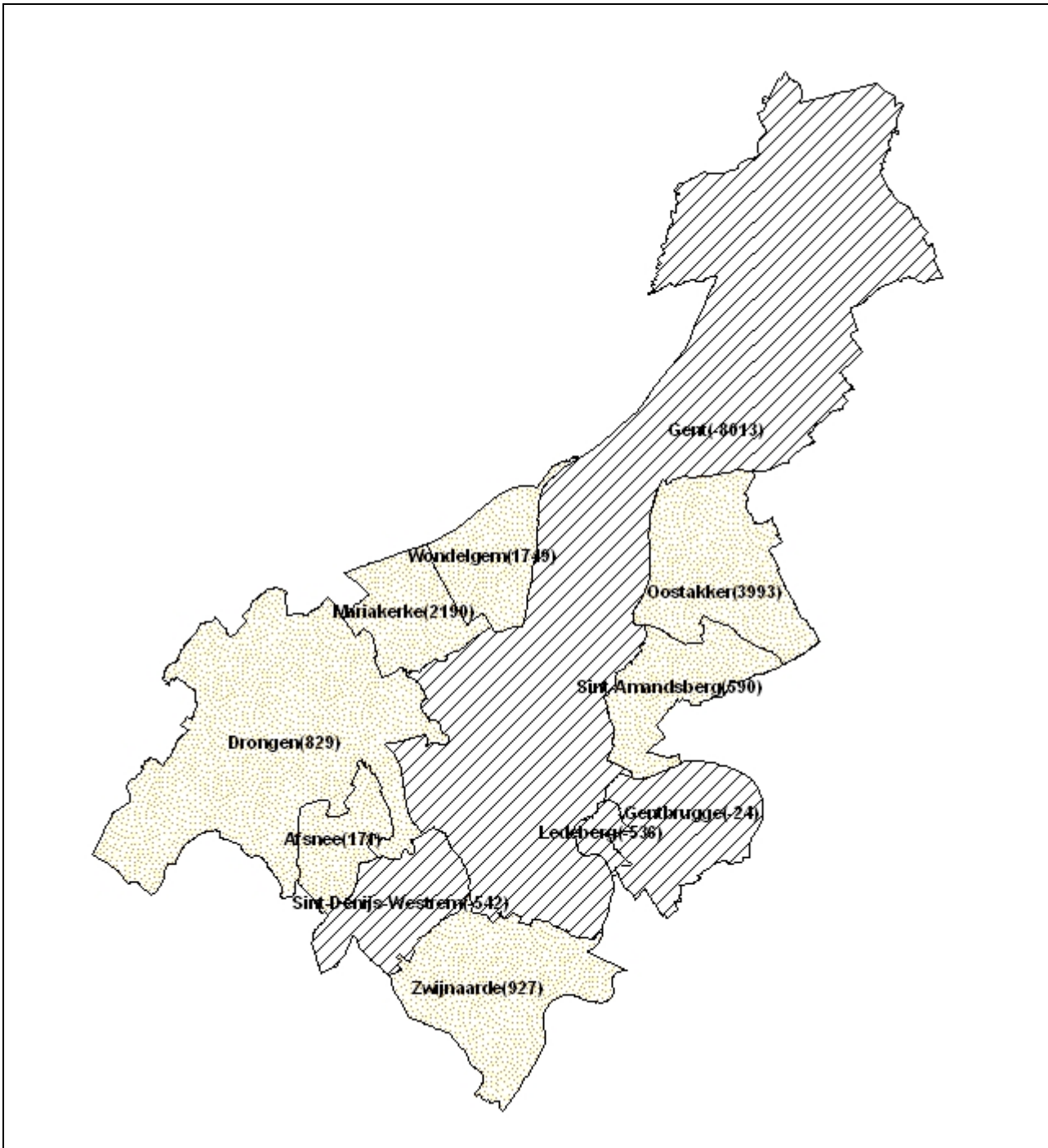



**1.16. Bevolkingsaantal per leeftijdsklasse per deelgemeente  
(absoluut)**

**a) absoluut (leeftijdsklassen 5 jaar)**

leeftijd	gesl	AF	DE	DR	GB	GT	LE	MA	ME	OO	SA	SD	SK	TE	WO	ZW
	m	33	19	300	720	4082	366	321	4	402	863	117	32	6	334	217
	v	32	21	287	682	3944	327	310	11	410	813	117	31	4	335	193
<b>0-4</b>	<b>Tot</b>	<b>65</b>	<b>40</b>	<b>587</b>	<b>1402</b>	<b>8026</b>	<b>693</b>	<b>631</b>	<b>15</b>	<b>812</b>	<b>1676</b>	<b>234</b>	<b>63</b>	<b>10</b>	<b>669</b>	<b>410</b>
	m	43	27	317	574	3028	261	293	12	408	706	125	50	2	300	174
	v	34	23	298	519	3054	240	284	9	382	687	124	37	3	281	168
<b>5-9</b>	<b>Tot</b>	<b>77</b>	<b>50</b>	<b>615</b>	<b>1093</b>	<b>6082</b>	<b>501</b>	<b>577</b>	<b>21</b>	<b>790</b>	<b>1393</b>	<b>249</b>	<b>87</b>	<b>5</b>	<b>581</b>	<b>342</b>
	m	44	22	356	517	2828	248	308	10	434	658	145	38	4	331	179
	v	51	17	344	521	2777	236	310	8	429	631	144	32	5	299	175
<b>10-14</b>	<b>Tot</b>	<b>95</b>	<b>39</b>	<b>700</b>	<b>1038</b>	<b>5605</b>	<b>484</b>	<b>618</b>	<b>18</b>	<b>863</b>	<b>1289</b>	<b>289</b>	<b>70</b>	<b>9</b>	<b>630</b>	<b>354</b>
	m	36	32	432	568	2897	242	324	6	406	646	191	37	7	343	202
	v	43	36	376	520	2914	211	336	2	410	646	147	35	4	333	189
<b>15-19</b>	<b>Tot</b>	<b>79</b>	<b>68</b>	<b>808</b>	<b>1088</b>	<b>5811</b>	<b>453</b>	<b>660</b>	<b>8</b>	<b>816</b>	<b>1292</b>	<b>338</b>	<b>72</b>	<b>11</b>	<b>676</b>	<b>391</b>
	m	55	31	338	610	4408	292	313	10	368	776	152	31	5	373	216
	v	35	29	326	620	4902	320	308	5	351	729	138	25	7	355	190
<b>20-24</b>	<b>Tot</b>	<b>90</b>	<b>60</b>	<b>664</b>	<b>1230</b>	<b>9310</b>	<b>612</b>	<b>621</b>	<b>15</b>	<b>719</b>	<b>1505</b>	<b>290</b>	<b>56</b>	<b>12</b>	<b>728</b>	<b>406</b>
	m	28	26	281	703	7601	455	293	6	341	867	109	30	8	382	249
	v	30	22	267	785	7448	513	322	6	354	925	100	27	2	399	224
<b>25-29</b>	<b>Tot</b>	<b>58</b>	<b>48</b>	<b>548</b>	<b>1488</b>	<b>15049</b>	<b>968</b>	<b>615</b>	<b>12</b>	<b>695</b>	<b>1792</b>	<b>209</b>	<b>57</b>	<b>10</b>	<b>781</b>	<b>473</b>
	m	25	29	305	913	6879	477	328	5	439	1043	110	45	4	409	193
	v	32	31	333	896	5817	427	373	5	490	1004	127	48	6	411	215
<b>30-34</b>	<b>Tot</b>	<b>57</b>	<b>60</b>	<b>638</b>	<b>1809</b>	<b>12696</b>	<b>904</b>	<b>701</b>	<b>10</b>	<b>929</b>	<b>2047</b>	<b>237</b>	<b>93</b>	<b>10</b>	<b>820</b>	<b>408</b>
	m	36	35	372	736	5199	359	356	11	465	922	131	51	7	397	215
	v	40	35	396	674	4063	293	377	8	476	869	126	45	6	384	214
<b>35-39</b>	<b>Tot</b>	<b>76</b>	<b>70</b>	<b>768</b>	<b>1410</b>	<b>9262</b>	<b>652</b>	<b>733</b>	<b>19</b>	<b>941</b>	<b>1791</b>	<b>257</b>	<b>96</b>	<b>13</b>	<b>781</b>	<b>429</b>
	m	56	32	415	712	4292	317	415	9	560	804	181	42	6	430	236
	v	54	29	428	711	3565	262	411	10	541	818	194	51	4	447	219
<b>40-44</b>	<b>Tot</b>	<b>110</b>	<b>61</b>	<b>843</b>	<b>1423</b>	<b>7857</b>	<b>579</b>	<b>826</b>	<b>19</b>	<b>1101</b>	<b>1622</b>	<b>375</b>	<b>93</b>	<b>10</b>	<b>877</b>	<b>455</b>
	m	63	38	433	751	3884	307	481	9	581	858	181	65	7	555	270
	v	57	50	477	769	3459	285	475	9	556	840	208	49	11	529	277
<b>45-49</b>	<b>Tot</b>	<b>121</b>	<b>88</b>	<b>910</b>	<b>1520</b>	<b>7342</b>	<b>592</b>	<b>956</b>	<b>18</b>	<b>1137</b>	<b>1698</b>	<b>389</b>	<b>114</b>	<b>18</b>	<b>1084</b>	<b>547</b>
	m	54	48	456	696	3636	266	441	8	474	812	188	46	6	482	267
	v	65	37	479	725	3491	262	466	6	465	810	195	40	6	485	284
<b>50-54</b>	<b>Tot</b>	<b>119</b>	<b>85</b>	<b>935</b>	<b>1421</b>	<b>7127</b>	<b>528</b>	<b>907</b>	<b>14</b>	<b>939</b>	<b>1622</b>	<b>383</b>	<b>86</b>	<b>12</b>	<b>967</b>	<b>551</b>
	m	57	38	423	628	3166	207	391	1	410	645	143	33	6	433	220
	v	52	26	467	619	3147	244	425	6	424	698	155	31	3	429	219
<b>55-59</b>	<b>Tot</b>	<b>109</b>	<b>64</b>	<b>890</b>	<b>1247</b>	<b>6313</b>	<b>451</b>	<b>816</b>	<b>7</b>	<b>834</b>	<b>1343</b>	<b>298</b>	<b>64</b>	<b>9</b>	<b>862</b>	<b>439</b>
	m	56	15	467	549	2833	198	388	6	346	558	158	28	4	426	222
	v	53	15	468	558	2970	210	410	10	330	542	186	28	4	422	225
<b>60-64</b>	<b>Tot</b>	<b>109</b>	<b>30</b>	<b>935</b>	<b>1107</b>	<b>5803</b>	<b>408</b>	<b>798</b>	<b>16</b>	<b>676</b>	<b>1100</b>	<b>344</b>	<b>56</b>	<b>8</b>	<b>848</b>	<b>447</b>
	m	38	13	337	396	2070	169	310	6	239	414	98	28	4	338	144
	v	42	4	335	487	2443	163	362	6	257	510	134	26	6	378	173
<b>65-69</b>	<b>Tot</b>	<b>80</b>	<b>17</b>	<b>672</b>	<b>883</b>	<b>4513</b>	<b>332</b>	<b>672</b>	<b>12</b>	<b>496</b>	<b>924</b>	<b>232</b>	<b>54</b>	<b>10</b>	<b>716</b>	<b>317</b>
	m	29	10	297	366	1846	123	301	7	242	376	131	15	8	354	167
	v	36	15	324	460	2489	149	371	9	261	485	163	23	8	351	168
<b>70-74</b>	<b>Tot</b>	<b>65</b>	<b>25</b>	<b>621</b>	<b>826</b>	<b>4335</b>	<b>272</b>	<b>672</b>	<b>16</b>	<b>503</b>	<b>861</b>	<b>294</b>	<b>38</b>	<b>16</b>	<b>705</b>	<b>335</b>
	m	30	18	257	347	1614	107	270	7	211	347	140	17	5	253	136
	v	33	18	273	445	2511	165	337	6	282	525	174	30	9	366	163
<b>75-79</b>	<b>Tot</b>	<b>63</b>	<b>36</b>	<b>530</b>	<b>792</b>	<b>4125</b>	<b>272</b>	<b>607</b>	<b>13</b>	<b>493</b>	<b>872</b>	<b>314</b>	<b>47</b>	<b>14</b>	<b>619</b>	<b>299</b>
	m	20	9	142	252	1146	73	203	4	136	251	97	13	3	157	91
	v	27	11	197	392	2138	157	249	3	196	430	158	19	3	208	129
<b>80-84</b>	<b>Tot</b>	<b>47</b>	<b>20</b>	<b>339</b>	<b>644</b>	<b>3284</b>	<b>230</b>	<b>452</b>	<b>7</b>	<b>332</b>	<b>681</b>	<b>255</b>	<b>32</b>	<b>6</b>	<b>365</b>	<b>220</b>
	m	14	7	65	141	625	41	82	2	74	139	55	1	3	69	53
	v	13	6	125	273	1498	67	125	0	194	271	106	10	3	122	110
<b>85-89</b>	<b>Tot</b>	<b>27</b>	<b>13</b>	<b>190</b>	<b>414</b>	<b>2123</b>	<b>108</b>	<b>207</b>	<b>2</b>	<b>268</b>	<b>410</b>	<b>161</b>	<b>11</b>	<b>6</b>	<b>191</b>	<b>163</b>
	m	5	0	17	31	173	10	17	0	21	15	14	2	0	17	7
	v	4	2	32	83	512	14	30	1	57	82	40	1	0	56	34
<b>90-94</b>	<b>Tot</b>	<b>9</b>	<b>2</b>	<b>49</b>	<b>114</b>	<b>685</b>	<b>24</b>	<b>47</b>	<b>1</b>	<b>78</b>	<b>97</b>	<b>54</b>	<b>3</b>	<b>0</b>	<b>73</b>	<b>41</b>
	m	0	0	8	9	44	2	2	0	6	6	2	0	0	4	2
	v	1	2	20	33	157	3	8	0	21	24	17	1	0	18	16
<b>95+</b>	<b>Tot</b>	<b>1</b>	<b>2</b>	<b>28</b>	<b>42</b>	<b>201</b>	<b>5</b>	<b>10</b>	<b>0</b>	<b>27</b>	<b>30</b>	<b>19</b>	<b>1</b>	<b>0</b>	<b>22</b>	<b>18</b>

**b) absoluut (leeftijdsklassen 0-19, 20-64 en 65+)**

lft	G	AF	DE	DR	GB	GT	LE	MA	ME	OO	SA	SD	SK	TD	WO.	ZW
<b>0-19</b>	m	156	100	1405	2379	12835	1117	1246	32	1650	2873	578	157	19	1308	772
	v	160	97	1305	2242	12689	1014	1240	30	1631	2777	532	135	16	1248	725
	t	316	197	2710	4621	25524	2131	2486	62	3281	5650	1110	292	35	2556	1497
<b>%</b>	m	21,6%	22,3%	23,3%	23,3%	20,6%	24,7%	21,3%	26,0%	25,1%	24,5%	23,4%	26,0%	20,0%	20,5%	22,3%
	v	21,8%	22,6%	20,9%	20,8%	20,0%	22,3%	19,7%	25,0%	23,7%	22,5%	19,3%	22,9%	17,0%	18,9%	20,2%
	t	21,7%	22,4%	22,1%	22,0%	20,3%	23,5%	20,5%	25,5%	24,4%	23,5%	21,3%	24,5%	18,5%	19,7%	21,2%
<b>20-64</b>	m	430	292	3490	6298	41898	2878	3406	65	3984	7285	1353	371	53	3887	2088
	v	419	274	3641	6357	38861	2816	3567	65	3987	7235	1429	344	49	3861	2067
	t	849	566	7131	12655	80759	5694	6973	130	7971	14520	2782	715	102	7748	4155
<b>%</b>	m	59,6%	65,0%	58,0%	61,6%	67,3%	63,7%	58,4%	52,8%	60,7%	62,2%	54,8%	61,4%	55,8%	60,9%	60,3%
	v	57,0%	63,9%	58,2%	59,0%	61,4%	61,9%	56,7%	54,2%	57,9%	58,6%	51,9%	58,4%	52,1%	58,4%	57,7%
	t	58,3%	64,5%	58,1%	60,3%	64,3%	62,8%	57,5%	53,5%	59,3%	60,4%	53,3%	59,9%	54,0%	59,6%	59,0%
<b>65+</b>	m	136	57	1123	1542	7518	525	1185	26	929	1548	537	76	23	1192	600
	v	156	58	1306	2173	11748	718	1482	25	1268	2327	792	110	29	1499	793
	t	292	115	2429	3715	19266	1243	2667	51	2197	3875	1329	186	52	2691	1393
<b>%</b>	m	18,8%	12,7%	18,7%	15,1%	12,1%	11,6%	20,3%	21,1%	14,2%	13,2%	21,8%	12,6%	24,2%	18,7%	17,3%
	v	21,2%	13,5%	20,9%	20,2%	18,6%	15,8%	23,6%	20,8%	18,4%	18,9%	28,8%	18,7%	30,9%	22,7%	22,1%
	t	20,0%	13,1%	19,8%	17,7%	15,3%	13,7%	22,0%	21,0%	16,3%	16,1%	25,5%	15,6%	27,5%	20,7%	19,8%

### 1.17. Bevolkingsdichtheid per deelgemeente (inw/km<sup>2</sup>)

Deelgemeente	oppervlakte	Bevolkingsdichtheid
Afsnee	3,95 km <sup>2</sup>	368,86
Drongen	27,43 km <sup>2</sup>	447,32
Gent	70,34 km <sup>2</sup>	1742,32
Gentbrugge	7,86 km <sup>2</sup>	2670,61
Ledeberg	1,09 km <sup>2</sup>	8319,27
Mariakerke	5,20 km <sup>2</sup>	2331,92
Oostakker	10,47 km <sup>2</sup>	1284,53
Sint-Amandsberg	5,99 km <sup>2</sup>	4014,19
Sint-Denijs-Westrem	6,24 km <sup>2</sup>	836,70
Wondelgem	5,82 km <sup>2</sup>	2232,82
Zwijnaarde	12,04 km <sup>2</sup>	585,13
<b>Totaal</b>	<b>156,43 km<sup>2</sup></b>	<b>1577,18</b>

### 1.18. Bevolkingsdichtheid deelgemeente (kaart)

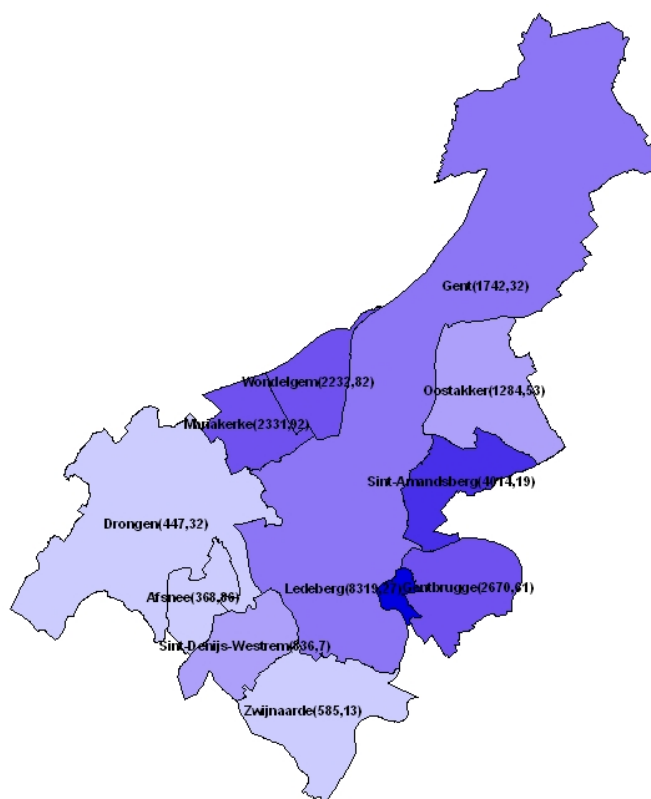

**1.19. Migraties per deelgemeente 2010**

**a) Geboorten :**

Deelgemeente	Belgen			Niet-Belgen			Totaal		
	M	V	Totaal	M	V	Totaal	M	V	Totaal
Afsnee	6	7	13	0	0	0	6	7	13
Desteldonk	1	1	2	0	0	0	1	1	2
Drongen	57	42	99	0	1	1	57	43	100
Gentbrugge	149	132	281	12	13	25	161	145	306
Gent-Centrum	841	771	1614	186	176	360	1027	947	1974
Ledeberg	61	65	126	29	9	38	90	74	164
Mariakerke	50	69	119	2	1	3	52	70	122
Mendonk	0	2	2	0	0	0	0	2	2
Oostakker	89	62	151	2	2	4	91	64	155
Sint-Amandsberg	177	159	336	18	19	37	195	178	373
Sint-Denijs-Westrem	21	20	41	0	0	0	21	20	41
Sint-Kruis-Winkel	6	8	14	0	0	0	6	8	14
Terdonk	0	2	2	0	0	0	0	2	2
Wondelgem	61	69	130	6	7	13	67	76	143
Zwijnaarde	46	44	90	1	1	2	47	45	92
<b>Totaal</b>	<b>1565</b>	<b>1453</b>	<b>3020</b>	<b>256</b>	<b>229</b>	<b>483</b>	<b>1821</b>	<b>1682</b>	<b>3503</b>

**b) Overlijdens :**

Deelgemeente	Belgen			Niet-Belgen			Totaal		
	M	V	Totaal	M	V	Totaal	M	V	Totaal
Afsnee	6	6	12	0	0	0	6	6	12
Desteldonk	6	6	12	0	0	0	6	6	12
Drongen	59	53	112	1	0	1	60	53	113
Gentbrugge	96	117	213	4	0	4	100	117	217
Gent-Centrum	500	625	1125	42	15	57	542	640	1182
Ledeberg	31	31	62	2	3	5	33	34	67
Mariakerke	48	41	89	0	0	0	48	41	89
Oostakker	72	66	138	0	1	1	72	67	139
Sint-Amandsberg	88	90	178	0	3	3	88	93	181
Sint-Denijs-Westrem	37	47	84	0	0	0	37	47	84
Sint-Kruis-Winkel	10	2	12	0	0	0	10	2	12
Terdonk	2	0	2	0	0	0	2	0	2
Wondelgem	62	89	151	0	1	1	62	90	152
Zwijnaarde	37	51	88	0	0	0	37	51	88
<b>Totaal</b>	<b>1054</b>	<b>1224</b>	<b>2278</b>	<b>49</b>	<b>23</b>	<b>72</b>	<b>1103</b>	<b>1247</b>	<b>2350</b>

**c) Aankomsten (van buiten Gent):**

Deelgemeente	Belgen			Niet-Belgen			Totaal			
	M	V	Totaal	M	V	Totaal	M	V	Totaal	%
Afsnee	9	11	20	6	1	7	15	12	27	0,2%
Desteldonk	12	11	23	0	0	0	12	11	23	0,2%
Drongen	164	148	312	14	18	32	178	166	344	2,3%
Gentbrugge	272	264	536	169	117	286	441	381	822	5,6%
Gent-Centrum	2849	2612	5461	2323	2221	4544	5172	4833	10005	68,3%
Ledeberg	147	170	317	196	144	340	343	314	657	4,5%
Mariakerke	146	141	287	25	35	60	171	176	347	2,4%
Mendonk	7	1	8	0	0	0	7	1	8	0,1%
Oostakker	152	143	295	17	20	37	169	163	332	2,3%
Sint-Amandsberg	334	309	643	280	204	484	614	513	1127	7,7%
Sint-Denijs-Westrem	87	108	195	27	23	50	114	131	245	1,7%
Sint-Kruis-Winkel	27	21	48	4	1	5	31	22	53	0,4%
Terdonk	6	2	8	1	0	1	7	2	9	0,1%
Wondelgem	158	156	314	52	41	93	210	197	407	2,8%
Zwijnaarde	112	109	221	13	12	25	125	121	246	1,7%
<b>Totaal</b>	<b>4482</b>	<b>4206</b>	<b>8688</b>	<b>3127</b>	<b>2837</b>	<b>5964</b>	<b>7609</b>	<b>7043</b>	<b>14652</b>	<b>100,0%</b>

**d) Vertrekken (naar buiten Gent):**

Deelgemeente	Belgen			Niet-Belgen			Totaal			
	M	V	Totaal	M	V	Totaal	M	V	Totaal	%
Afsnee	21	26	47	2	4	6	23	30	53	0,4%
Desteldonk	20	22	42	0	0	0	20	22	42	0,3%
Drongen	191	184	375	19	9	28	210	193	403	3,1%
Gentbrugge	452	410	862	64	39	103	516	449	965	7,4%
Gent-Centrum	3206	2800	6006	1131	891	2022	4337	3691	8028	61,6%
Ledeberg	190	181	371	74	59	133	264	240	504	3,9%
Mariakerke	174	169	343	20	12	32	194	181	375	2,9%
Mendonk	6	8	14	1	0	1	7	8	15	0,1%
Oostakker	193	196	389	9	7	16	202	203	405	3,1%
Sint-Amandsberg	427	457	884	126	100	226	553	557	1110	8,5%
Sint-Denijs-Westrem	97	122	219	9	5	14	106	127	233	1,8%
Sint-Kruis-Winkel	30	39	69	0	4	4	30	43	73	0,6%
Terdonk	4	3	7	0	0	0	4	3	7	0,1%
Wondelgem	226	215	441	19	21	40	245	236	481	3,7%
Zwijnaarde	169	154	323	10	7	17	179	161	340	2,6%
<b>Totaal</b>	<b>5406</b>	<b>4986</b>	<b>10392</b>	<b>1484</b>	<b>1158</b>	<b>2642</b>	<b>6890</b>	<b>6144</b>	<b>13034</b>	<b>100,0%</b>

### 1.20. Verhuizingen binnen Gent per deelgemeente 2010

NAAR VAN	AF	DE	DR	GB	GT	LE	MA	ME	OO	SA	SD	SK	TE	WO	ZW	Totaal
AF	5		2		16		1		1	1	11			1		<b>38</b>
DE		10		1	7	1			18			1		2	1	<b>41</b>
DR	3		187	15	135	3	15		6	26	9			25	3	<b>427</b>
GB	3	1	22	452	440	107	7	1	39	105	5	5		42	13	<b>1242</b>
GT	24	14	192	666	10232	394	385		258	852	158	13	5	504	195	<b>13893</b>
LE		1	12	174	344	311	18		15	63	2			22	17	<b>979</b>
MA			33	10	241	8	161		16	13	6	3		93	20	<b>604</b>
ME								1						1		<b>2</b>
OO	2	13	3	23	136	5	6		325	67	6	9		20	2	<b>617</b>
SA	5		11	105	630	43	29		173	645	5			34	12	<b>1692</b>
SD	11		15	5	78	3	5			9	77			6	9	<b>218</b>
SK					3				3	4		7				<b>17</b>
TE									2				2			<b>4</b>
WO			16	15	184	7	58		18	17	5	1	1	247	3	<b>572</b>
ZW			9	11	88	1	3		3	12	13			12	118	<b>270</b>
<b>Totaal</b>	<b>53</b>	<b>39</b>	<b>502</b>	<b>1477</b>	<b>12534</b>	<b>883</b>	<b>688</b>	<b>2</b>	<b>877</b>	<b>1814</b>	<b>297</b>	<b>39</b>	<b>8</b>	<b>1009</b>	<b>393</b>	<b>20616</b>

### 1.21. Gezinsstelling per deelgemeente 2010 – aantal gezinnen

Deelgem.	Gezinsgrootte										Totaal
	1	2	3	4	5	6	7	8	9	10+	
Afsnee	148	228	87	92	31	6	2	1	1	0	<b>596</b>
Drongen	1280	1902	791	742	286	48	11	5	2	0	<b>5067</b>
Gent-centrum	35766	16071	6012	4629	2168	863	313	141	44	45	<b>66052</b>
Gentbrugge	3490	3036	1371	1077	362	119	33	9	8	5	<b>9510</b>
Kanaalzone	230	310	168	152	48	14	2	1	0	1	<b>926</b>
Ledeberg	1895	1177	505	391	169	84	27	13	4	1	<b>4266</b>
Mariakerke	1623	1952	801	653	213	57	16	3	1	2	<b>5321</b>
Oostakker	1552	1772	998	856	266	64	19	2	5	1	<b>5535</b>
St A'berg	4031	3153	1415	1301	502	175	60	22	5	3	<b>10667</b>
St Denijs	860	759	297	288	112	33	5	0	1	0	<b>2355</b>
Wondelgem	1837	2189	925	621	194	65	12	8	2	1	<b>5854</b>
Zwijnaarde	1008	1053	464	373	143	42	7	1	2	0	<b>3093</b>

noot : De personen verblijvende in een gemeenschap zijn in het cijfer van de alleenstaanden inbegrepen

## **2. Natuurlijke groei van de bevolking**

### **2.1. Componenten van de loop van de bevolking**

#### **Geboorten (wettelijke bevolking)**

	<b>mannen</b>	<b>vrouwen</b>	<b>totaal</b>
- Belgen :			
- geboren in de Stad Gent	1495	1388	2883
- geboren in een andere gemeente	63	57	120
- geboren in het buitenland	7	8	15
totaal :	1565	1453	3018
- Niet-Belgen :			
- geboren in de Stad Gent	251	222	473
- geboren in een andere gemeente	2	6	8
- geboren in het buitenland	3	1	4
totaal :	256	229	485
<b>totaal aantal geboorten :</b>	<b>1821</b>	<b>1682</b>	<b>3503</b>

#### **Overlijdens (wettelijke bevolking) :**

	<b>mannen</b>	<b>vrouwen</b>	<b>totaal</b>
- Belgen :			
- overleden in de Stad Gent	1007	1170	2177
- overleden in een andere gemeente	41	46	87
- overleden in het buitenland	6	8	14
totaal :	1054	1224	2278
- Niet-Belgen :			
- overleden in de Stad Gent	44	19	63
- overleden in een andere gemeente	1	1	2
- overleden in het buitenland	4	3	7
totaal :	49	23	72
<b>totaal aantal overlijdens :</b>	<b>1103</b>	<b>1247</b>	<b>2350</b>

	<b>mannen</b>	<b>vrouwen</b>	<b>totaal</b>
<b><u>Natuurlijke groei :</u></b>	<b>718</b>	<b>435</b>	<b>1153</b>
<b>(geboorten - overlijdens)</b>			

### 2.1.1. Evolutie van de natuurlijke groei (absoluut)

	geboorten	sterften	natuurlijke groei
1966	2304	2443	-139
1967	2291	2297	-6
1968	2249	2486	-237
1969	2101	2409	-308
1970	2161	2360	-199
1971	2078	2280	-202
1972	1912	2194	-282
1973	1838	2256	-418
1974	1830	2299	-469
1975	1793	2146	-353
1976	1830	2095	-265
1977	3011	3213	-202
1978	3032	3416	-384
1979	3001	3069	-68
1980	2990	3329	-339
1981	2868	3132	-264
1982	2736	3106	-370
1983	2627	3140	-513
1984	2580	3030	-450
1985	2587	3091	-504
1986	2675	2965	-290
1987	2739	2864	-125
1988	2730	2786	-56
1989	2844	2723	121
1990	2879	2652	227
1991	3094	2619	475
1992	2936	2623	313
1993	2807	2738	69
1994	2787	2610	177
1995	2717	2591	126
1996	2748	2516	232
1997	2680	2577	103
1998	2594	2464	130
1999	2611	2457	154
2000	2692	2508	184
2001	2614	2449	165
2002	2610	2444	166
2003	2617	2458	159
2004	2931	2373	558
2005	3002	2331	671
2006	3072	2220	852
2007	3050	2317	733
2008	3335	2298	1037
2009	3444	2304	1140
<b>2010</b>	<b>3503</b>	<b>2350</b>	<b>1153</b>

natuurlijke groei = geboorten - overlijdens



2.1.2. Evolutie van de natuurlijke groei (abs.)

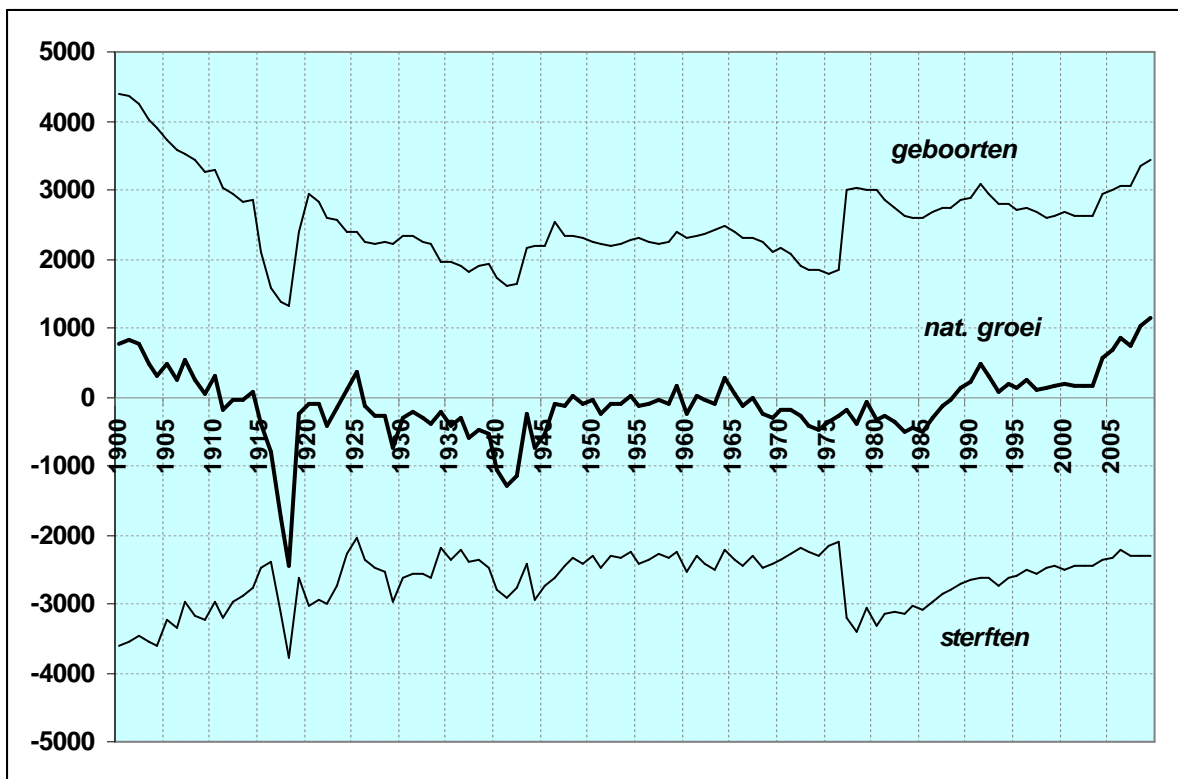

## 2.2. Geboortenevolutie en vruchtbaarheid

### 2.2.1. Aantal geboorten naar geslacht. Bruto-geboortecijfer (in promille).

jaar	jongens	meisjes	totaal	bruto-geb.cijfer
1970	1104	1057	2161	14.52
1971	1089	989	2078	14.02
1972	1011	901	1912	13.08
1973	915	923	1838	12.72
1974	932	898	1830	12.70
1975	958	835	1793	12.58
1976	946	884	1830	13.09
1977	1539	1472	3011	12.23
1978	1553	1479	3032	12.45
1979	1560	1441	3001	12.42
1980	1515	1475	2990	12.46
1981	1502	1366	2868	12.07
1982	1370	1366	2736	11.57
1983	1322	1305	2627	11.16
1984	1339	1241	2580	10.99
1985	1330	1257	2587	11.04
1986	1394	1281	2675	11.44
1987	1404	1335	2739	11.77
1988	1404	1326	2730	11.82
1989	1448	1396	2844	12.32
1990	1517	1362	2879	12.49
1991	1584	1510	3094	13.45
1992	1515	1421	2936	12.78
1993	1451	1356	2807	12.29
1994	1391	1396	2787	12.25
1995	1375	1342	2717	12.00
1996	1432	1316	2748	12.19
1997	1360	1320	2680	11.94
1998	1322	1272	2594	11.58
1999	1350	1261	2611	11.65
2000	1355	1337	2692	11.99
2001	1371	1243	2614	11.56
2002	1317	1293	2610	11.45
2003	1330	1287	2617	11.42
2004	1450	1481	2931	12,70
2005	1543	1459	3002	12,89
2006	1573	1499	3072	13,08
2007	1560	1490	3050	12,87
2008	1664	1671	3335	13,92
2009	1769	1675	3444	14,16
2010	1821	1682	3503	14,20

**2.2.2. Aantal geboorten en bruto-geboortecijfer (in promille) :  
Belgen, Niet-Belgen en totale bevolking**

jaar	aantal			promille		
	Belgen	Vre.	Totaal	Belgen	Vre.	Totaal
1990	2484	395	2879	11,62	23,77	12,49
1991	2658	436	3094	12,49	25,14	13,45
1992	2586	350	2936	12,20	19,68	12,78
1993	2472	335	2807	11,73	18,96	12,29
1994	2446	341	2787	11,65	19,57	12,25
1995	2421	296	2717	11,57	17,19	12,00
1996	2453	295	2748	11,77	17,30	12,19
1997	2450	230	2680	11,80	13,65	11,94
1998	2352	242	2594	11,34	14,61	11,58
1999	2371	240	2611	11,46	13,94	11,65
2000	2414	278	2692	11,56	17,56	11,99
2001	2442	172	2614	11,55	11,79	11,56
2002	2447	163	2610	11,49	10,91	11,45
2003	2455	162	2617	11,50	10,34	11,42
2004	2714	217	2931	12,65	13,45	12,70
2005	2777	225	3002	12,91	12,55	12,89
2006	2797	275	3072	12,96	14,49	13,08
2007	2747	303	3050	12,74	14,18	12,87
2008	2958	377	3335	13,70	15,95	13,92
2009	3020	424	3444	13,93	16,10	14,16
2010	3018	485	3503	13,87	16,63	14,20

**2.2.3. Algemeen vruchtbaarheidscijfer (GFR) (in promille) :  
Belgen, Niet-Belgen, totale bevolking.**

	Belgen	Niet-Belgen	Totaal
1990	47,97	97,35	51,55
1991	51,65	99,48	55,4
1992	50,4	75,14	52,46
1993	48,44	69,78	50,27
1994	48,35	70,33	50,28
1995	48,30	59,97	49,27
1996	49,36	58,22	50,08
1997	49,71	45,17	49,29
1998	47,68	53,11	48,19
1999	47,20	59,31	48,37
2000	48,94	81,67	52,06
2001	48,93	58,15	49,75
2002	48,72	34,50	47,50
2003	48,77	32,91	47,36
2004	53,70	42,13	52,63
2005	54,83	40,55	53,42
2006	54,53	42,56	53,26
2007	53,65	43,89	52,53
2008	58,30	48,68	57,07
2009	59,97	51,04	58,70
2010	58,69	46,87	56,82

GFR =  $\frac{\text{totaal aantal geboorten}}{\text{bevolking}} \times 1000$



**2.2.4. Algemeen vruchtbaarheidscijfer (GFR) (in promille) :  
Belgen, Niet-Belgen, totale bevolking.(lijndiagram)**

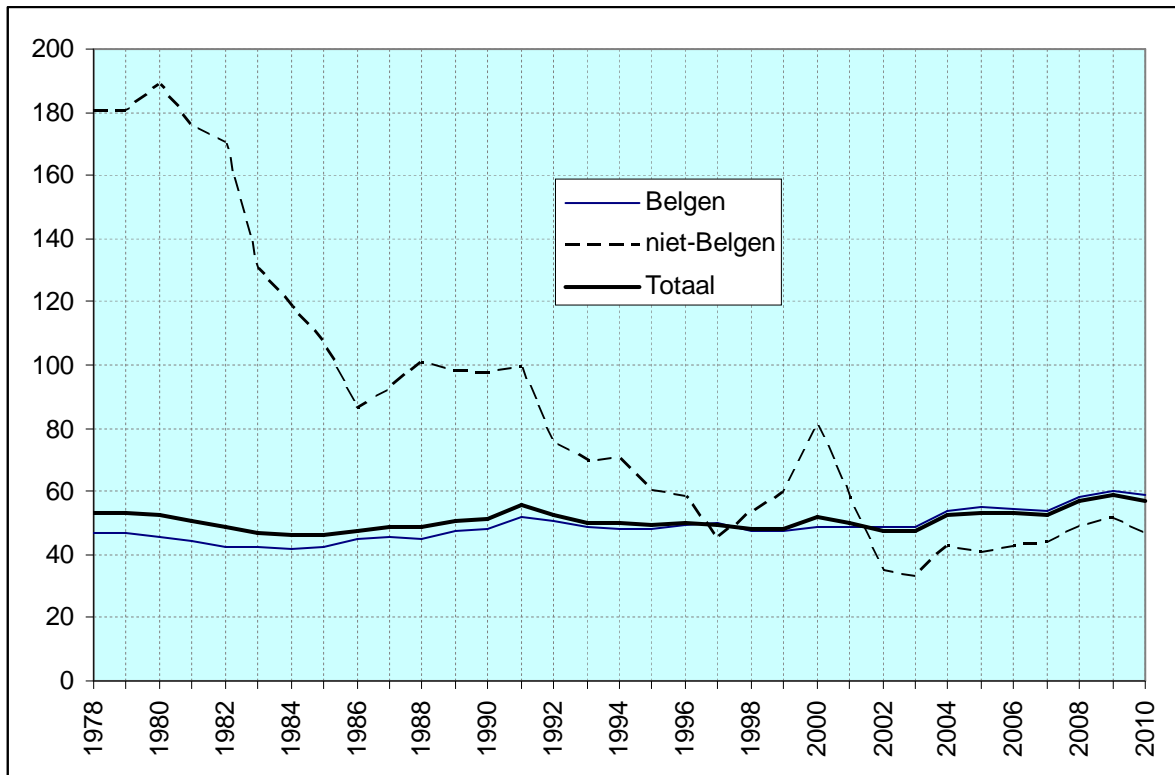

$$\text{GFR} = \frac{\text{totaal aantal geboorten}}{\text{aantal vrouwen in de vruchtbare leeftijd}} \times 1000$$

**2.2.5. Totaal vruchtbaarheidscijfer (TFR) en  
bruto-reproductiecijfer van Kuczynski (Kb) 2010  
Belgen en Niet-Belgen.**

	<b>TFR</b>	<b>Kb</b>
Belgen	1860,63	899,42
Niet-Belgen	1317,83	627,96
<b>TOTAAL</b>	<b>1753,75</b>	<b>841,11</b>

**Vruchtbaarheidscijfer (TFR) :** aantal *geboorten* volgens de leeftijd van de moeder in verhouding tot het gemiddeld aantal vrouwen van die leeftijd (promille), gesommeerd voor alle vruchtbare leeftijdjaren (15 - 49 jaar)

**Bruto-reproductiecijfer van Kuczynski (Kb) :** aantal *geboren meisjes* volgens de leeftijd van de moeder in verhouding tot het gemiddeld aantal vrouwen van die leeftijd (promille), gesommeerd voor alle vruchtbare leeftijdjaren (15 - 49 jaar)

**2.2.6. Aantal geboorten naar leeftijd van de moeder  
Belgen en Niet-Belgen. jaar 2010**

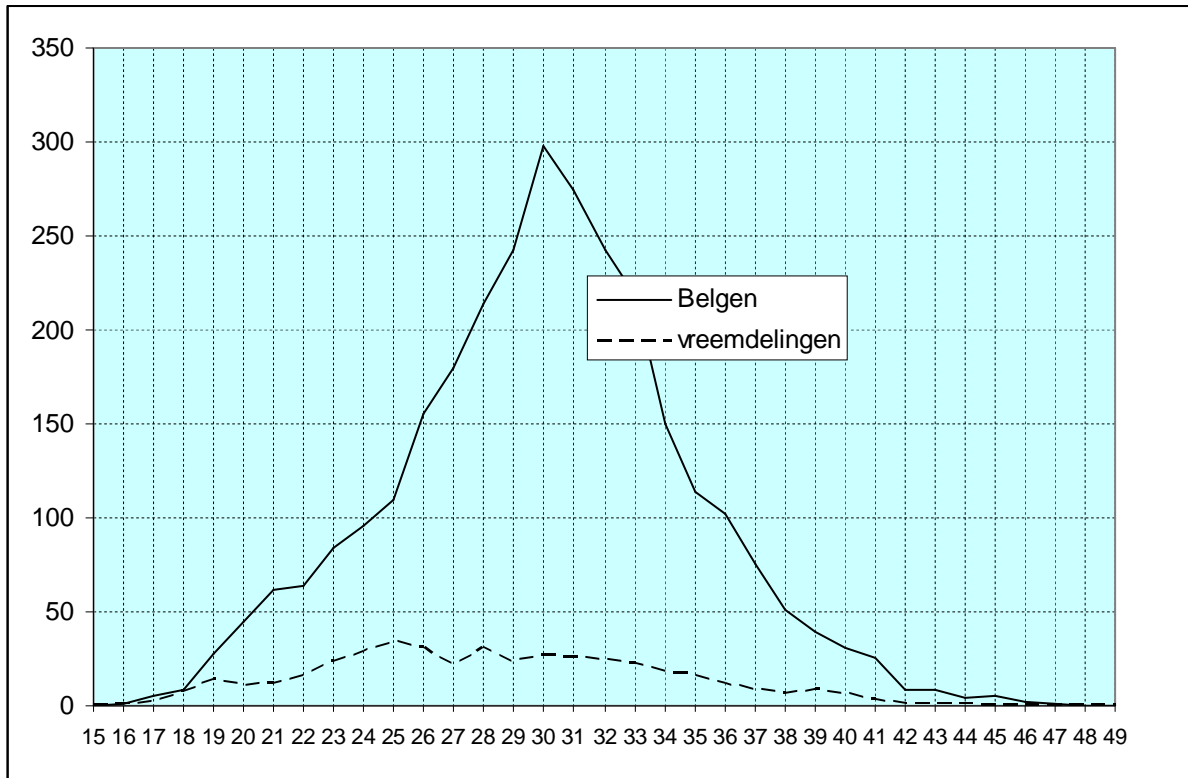

**2.2.7. Leeftijdsspecifiek vruchtbaarheidscijfer (in promille)  
Belgen en Niet-Belgen. jaar 2010.**

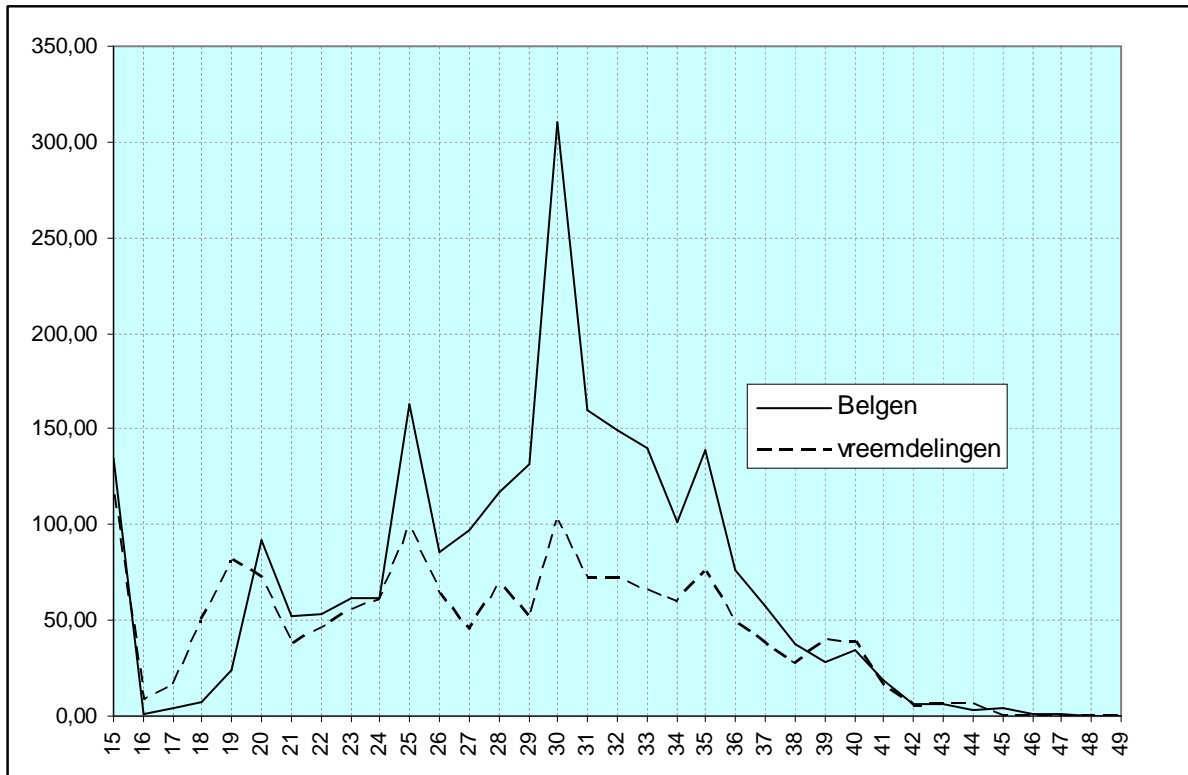

aantal geboorten volgens de leeftijd van de moeder  
= ----- X 1000  
totaal aantal vrouwen van die leeftijd

## 2.3. Overlijdens en Sterftcijfer

### 2.3.1. Aantal overlijdens naar geslacht. Bruto-sterftcijfer (in promille).

jaar	mannen	vrouwen	totaal	bruto-st.cijfer
1970	1181	1179	2360	15.85
1971	1172	1108	2280	15.39
1972	1160	1034	2194	15.00
1973	1204	1052	2256	15.62
1974	1171	1128	2299	15.95
1975	1134	1012	2146	15.05
1976	1074	1021	2095	14.98
1977	1668	1545	3213	13.05
1978	1753	1663	3416	14.03
1979	1572	1497	3069	12.70
1980	1729	1600	3329	13.87
1981	1617	1515	3132	13.18
1982	1638	1468	3106	13.13
1983	1614	1526	3140	13.34
1984	1571	1459	3030	12.91
1985	1553	1538	3091	13.20
1986	1500	1465	2965	12.68
1987	1447	1417	2864	12.31
1988	1425	1361	2786	12.06
1989	1387	1336	2723	11.80
1990	1370	1282	2652	11.51
1991	1321	1298	2619	11.38
1992	1359	1264	2623	11.41
1993	1319	1419	2738	11.99
1994	1313	1297	2610	11.48
1995	1320	1271	2591	11.44
1996	1312	1204	2516	11.16
1997	1256	1321	2577	11.48
1998	1194	1270	2464	11.00
1999	1217	1240	2457	10.96
2000	1245	1263	2508	11.17
2001	1229	1220	2449	10.83
2002	1194	1250	2444	10.73
2003	1204	1254	2458	10.73
2004	1179	1194	2373	10.28
2005	1173	1158	2331	10.01
2006	1085	1135	2220	9,45
2007	1141	1176	2317	9,78
2008	1090	1208	2298	9,59
2009	1166	1138	2304	9,48
2010	1103	1247	2350	9,53

$$\text{Bruto-sterftcijfer} = \frac{\text{aantal overlijdens}}{\text{totale bevolking}} \times 1000$$

**2.3.2. Aantal overlijdens en bruto-sterftcijfer (in promille) :  
Belgen, Niet-Belgen en totale bevolking.**

jaar	aantal			promille		
	Belgen	Vre.	Totaal	Belgen	Vre.	Totaal
1990	2603	49	2652	12,17	2,95	11,51
1991	2553	66	2619	12,00	3,81	11,38
1992	2540	83	2623	11,98	4,67	11,41
1993	2682	56	2738	12,73	3,17	11,99
1994	2549	61	2610	12,14	3,50	11,48
1995	2526	65	2591	12,07	3,78	11,44
1996	2459	57	2516	11,80	3,34	11,16
1997	2512	65	2577	12,10	3,86	11,48
1998	2396	68	2464	11,55	4,10	11,00
1999	2395	62	2457	11,57	3,60	10,96
2000	2443	65	2508	11,70	4,11	11,17
2001	2383	66	2449	11,27	4,52	10,83
2002	2376	68	2444	11,16	4,55	10,73
2003	2399	59	2458	11,24	3,76	10,73
2004	2309	64	2373	10,76	3,97	10,28
2005	2245	86	2331	10,44	4,80	10,01
2006	2147	73	2220	9,95	3,85	9,45
2007	2250	67	2317	10,43	3,14	9,78
2008	2220	78	2298	10,28	3,30	9,59
2009	2236	68	2304	10,31	2,58	9,48
2010	2278	72	2350	10,47	2,47	9,53

**2.3.3. Leeftijdsspecifieke sterftcijfers\* (in promille)  
per geslacht. Jaar 2010**

Leeftijdsklasse	mannen	vrouwen
0-4	1,2	0,8
5-9	0,3	0
10-14	0	0,3
15-19	0,2	0,5
20-24	0,5	0,2
25-29	0,7	0,3
30-34	1	0,5
35-39	0,8	1
40-44	1,3	1,4
45-49	2,1	2,1
50-54	2,9	2,6
55-59	8,4	4
60-64	12,6	7,8
65-69	21,7	9
70-74	30,4	13
75-79	40,4	27,4
80-84	77,8	51,9
85-89	129,1	107,8
90-94	252,3	182,5
95-99	354,4	328,7
100+	333,3	687,5

\* =  $\frac{\text{aantal overlijdens in een leeftijdsklasse}}{\text{aantal inwoners van die leeftijdsklasse}} \times 1000$



### 2.3.4. Mediane leeftijd(\*) bij overlijden, per geslacht

jaar	Mannen	Vrouwen
1985	74,8	79,1
1986	75	80,7
1987	74,9	80,8
1988	74,5	80,4
1989	75,3	81,1
1990	75,2	81,2
1991	75	81,7
1992	74,9	81,7
1993	75	82,6
1994	74,5	81,9
1995	74,8	81,9
1996	74	82,3
1997	75	83
1998	75,2	82
1999	75,5	83,1
2000	76	82,6
2001	76,2	83,1
2002	75,5	82,6
2003	76,7	83,3
2004	76,5	83,4
2005	75,4	80,6
2006	77,8	83,6
2007	77	83,5
2008	76,4	81,2
2009	77,3	84,8
2010	78	84,9

### 2.3.5. Mediane leeftijd (\*) bij overlijden, per geslacht (staafdiagram)

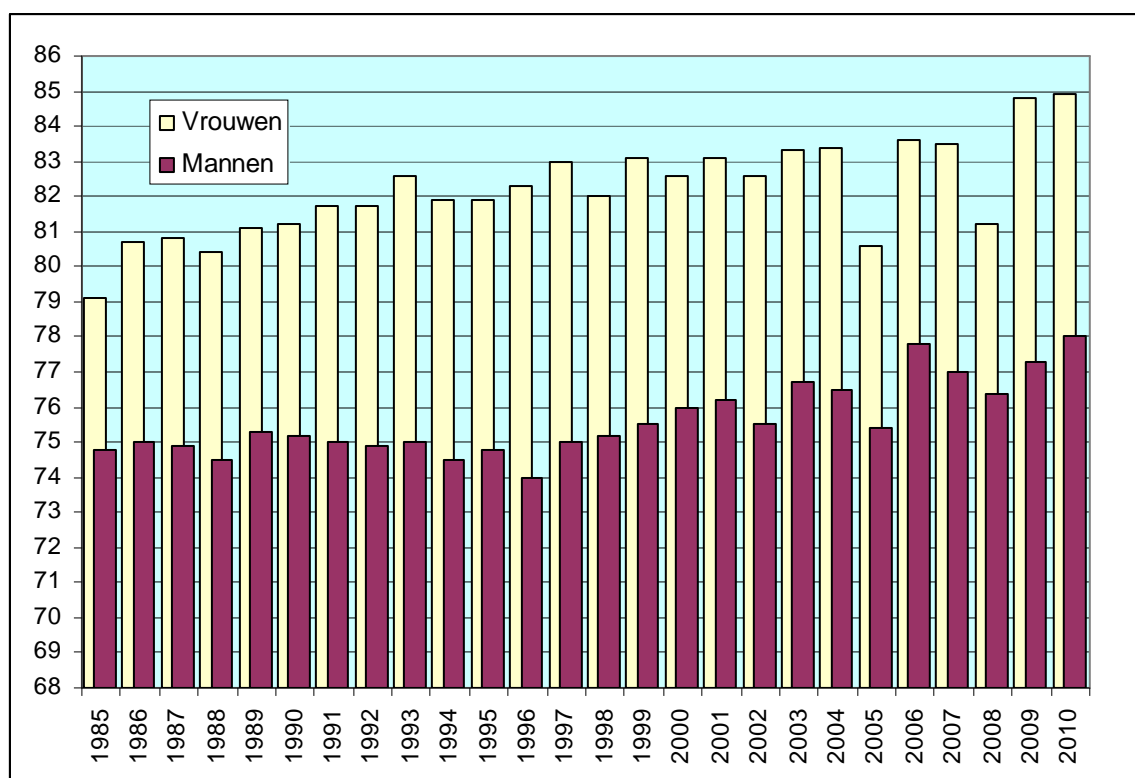

\* = schatting van de levensverwachting bij geboorte gedurende een bepaald jaar

**2.3.6. Bruto-geboortecijfer (CBR) en Bruto-sterftecijfer (CDR) in promille**

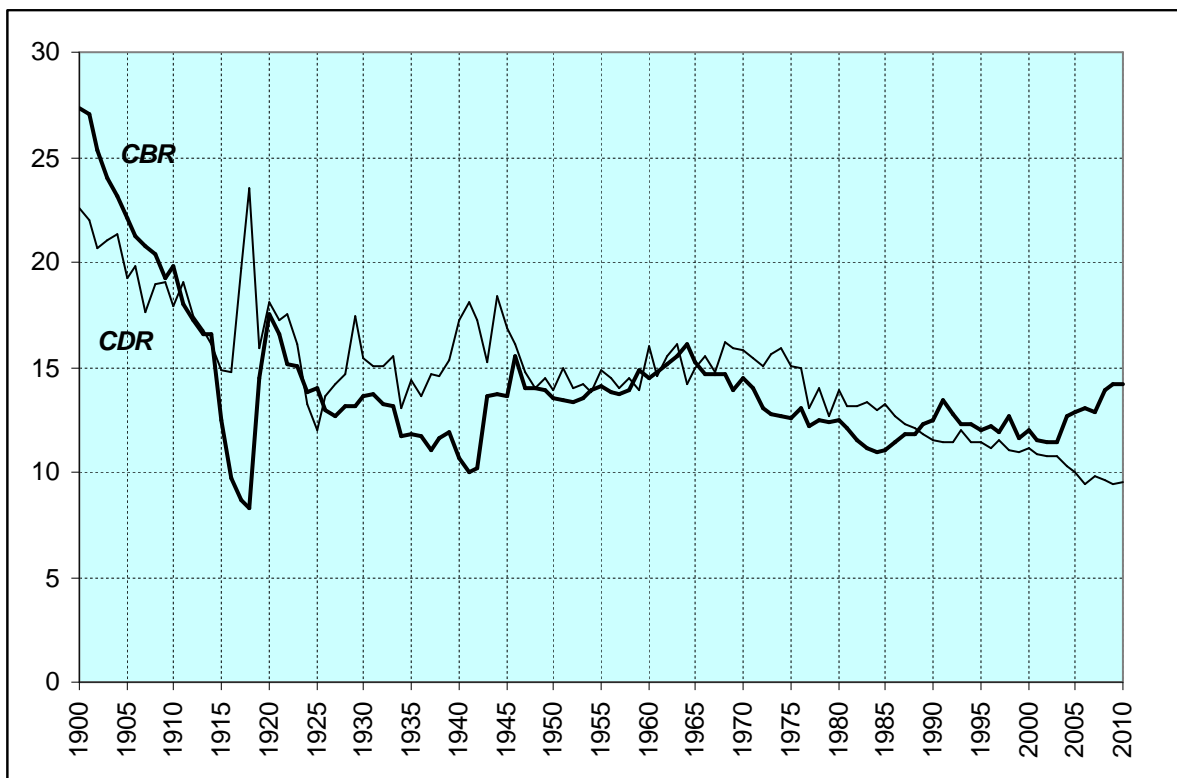

CBR = aantal geboorten t.o.v. de totale bevolking (in promille)  
CDR = aantal overlijdens t.o.v. de totale bevolking (in promille)

### 3. Huwelijken en echtscheidingen

#### 3.1. Aantal huwelijken en echtscheidingen

jaar	huwelijken	echtscheidingen
1965	1225	170
1966	1214	165
1967	1188	149
1968	1126	167
1969	1168	187
1970	1088	177
1971	1095	189
1972	1111	216
1973	1091	246
1974	1047	290
1975	1020	357
1976	995	396
1977	1736	499
1978	1603	517
1979	1628	520
1980	1562	547
1981	1537	552
1982	1497	568
1983	1498	590
1984	1470	594
1985	1475	588
1986	1398	552
1987	1402	600
1988	1422	652
1989	1454	628
1990	1607	566
1991	1458	673
1992	1415	671
1993	1274	617
1994	1234	596
1995	1246	899
1996	1215	831
1997	1109	668
1998	999	697
1999	965	685
2000	971	672
2001	963	668
2002	1016	706
2003	1081	741
2004	1116	664
2005	1013	717
2006	1155	624
2007	1129	701
2008	1201	690
2009	1105	671
2011	1103	556

**3.2. Bruto-huwelijkscijfer (BHC) en bruto-echtscheidingscijfer (BEC) in promille (t.o.v. de totale bevolking)**

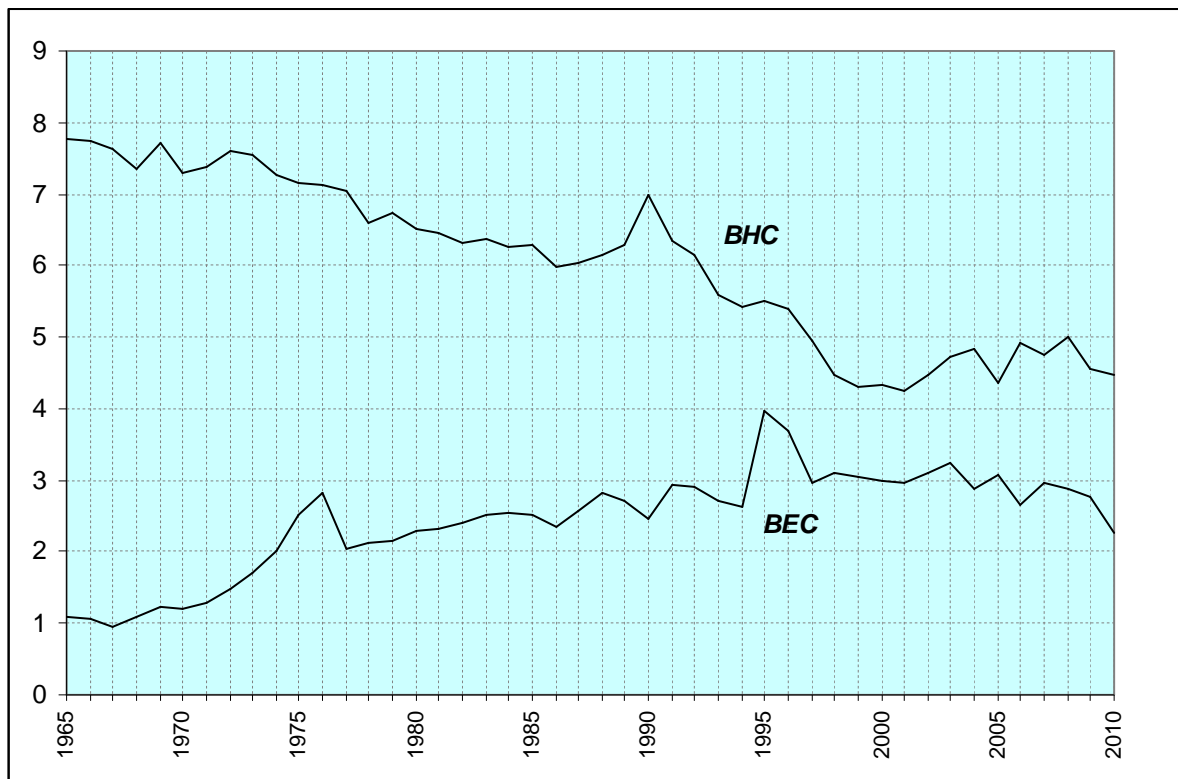

BHC= (hwl/totale bevolking) X 1000

BEC= (es/totale bevolking) X 1000

**3.3. Verhouding van het aantal echtscheidingen tot het aantal huwelijken (in %)**

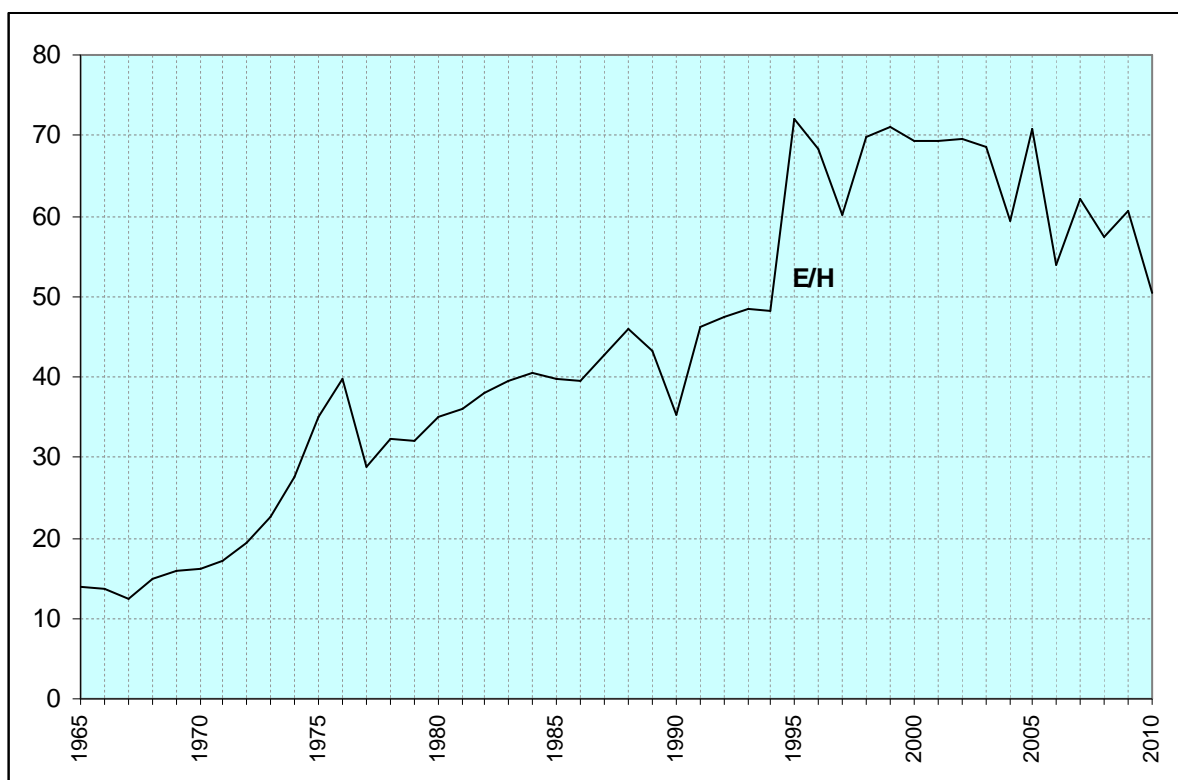

= (es/huw) X 100

### 3.4. Bevolkingsindeling naar Burgerlijke stand, geslacht en leeftijd (31/12/2010)

	ongetrouwd			getrouwd			echtgescheiden			weduwe(naren)		
	M	V	TOTAAL	M	V	TOTAAL	M	V	TOTAAL	M	V	TOTAAL
0-4	7764	7473	15237	0	0	0	0	0	0	0	0	0
5-9	6299	6109	12408	0	0	0	0	0	0	0	0	0
10-14	6081	5942	12023	0	0	0	0	0	0	0	0	0
15-19	6327	6097	12424	3	58	61	0	0	0	0	0	0
20-24	7499	7217	14716	409	999	1408	21	57	78	0	1	1
25-29	9232	8213	17445	1932	2920	4852	165	245	410	4	12	16
30-34	7158	5430	12588	3577	4171	7748	436	573	1009	3	17	20
35-39	4553	3079	7632	3981	3950	7931	719	917	1636	11	48	59
40-44	3133	2089	5222	4228	4160	8388	1114	1374	2488	16	109	125
45-49	2305	1527	3832	4639	4642	9281	1484	1708	3192	45	167	212
50-54	1599	1150	2749	4602	4589	9191	1587	1791	3378	82	278	360
55-59	993	778	1771	4262	4103	8365	1403	1596	2999	140	464	604
60-64	623	507	1130	4226	3867	8093	1161	1310	2471	242	744	986
65-69	354	345	699	3286	3076	6362	697	902	1599	265	1002	1267
70-74	268	349	617	3141	2847	5988	489	648	1137	373	1468	1841
75-79	230	393	623	2714	2317	5031	281	442	723	534	2184	2718
80-84	123	376	499	1765	1220	2985	138	279	417	571	2442	3013
85-89	70	239	309	752	489	1241	34	122	156	515	2073	2588
90+	28	127	155	168	84	252	11	49	60	207	1009	1216
<b>Totaal</b>	<b>64639</b>	<b>57440</b>	<b>122079</b>	<b>43685</b>	<b>43492</b>	<b>87177</b>	<b>9740</b>	<b>12013</b>	<b>21753</b>	<b>3008</b>	<b>12018</b>	<b>15026</b>

### 3.5. Bevolking naar Burgerlijke stand

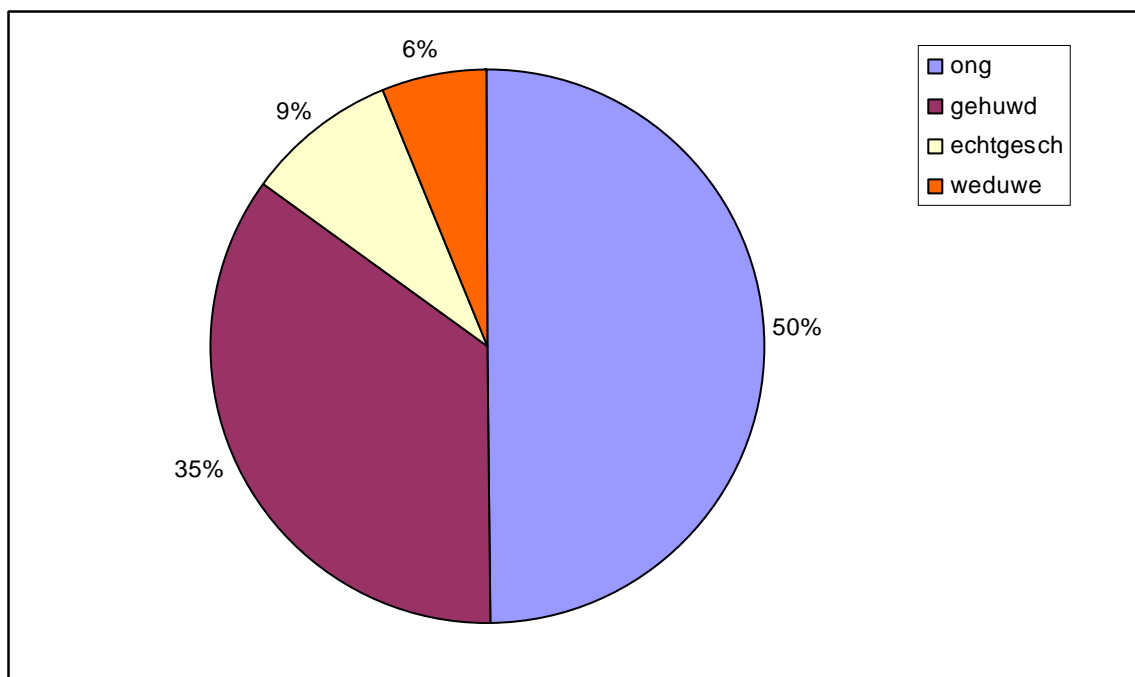

### 3.6. Bevolking naar Burgerlijke stand en leeftijd

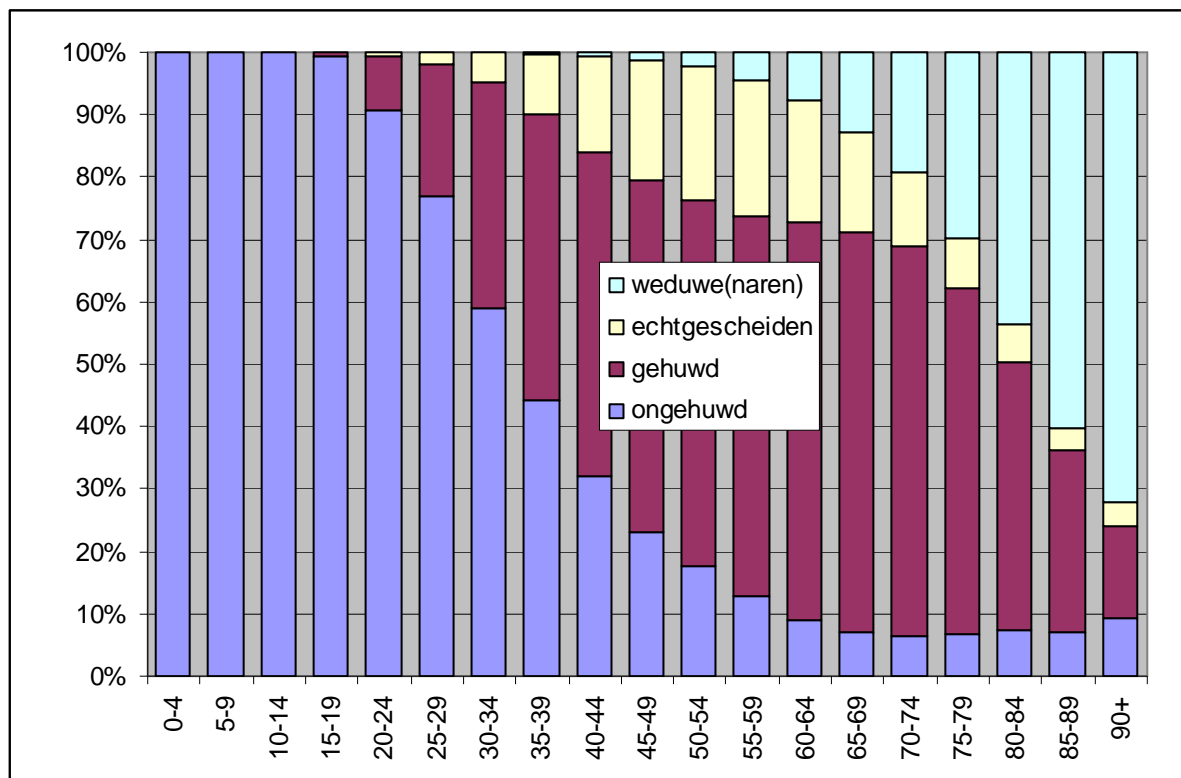

### 3.7. Wettelijke samenwoning naar geslacht (evolutie) – afleggen verklaring gedurende het jaar

Jaar	M-M	V-V	M-V	Totaal
2000	23	13	35	71
2001	24	14	681	719
2002	10	3	82	95
2003	4	3	118	125
2004	14	6	196	216
2005	7	8	299	314
2006	9	8	304	321
2007	9	12	487	508
2008	22	15	871	908
2009	13	19	1069	1101
2010	14	19	1023	1056

## 4. Migraties

### 4.1. Migraties vanuit en naar Gent in 2010 (\*)

#### Immigratie :

	mannen	vrouwen	Totaal
- Belgen :	4482	4206	8688
- Niet-Belgen :	3127	2837	5964
<b>totale immigratie :</b>	<b>7609</b>	<b>7043</b>	<b>14652</b>

#### Emigratie :

	mannen	vrouwen	Totaal
- Belgen :	5406	4986	10392
- Niet-Belgen :	1484	1158	2642
<b>totale emigratie :</b>	<b>6890</b>	<b>6144</b>	<b>13034</b>

#### Migratiesaldo :

(immigratie - emigratie)

	mannen	vrouwen	Totaal
- Belgen :	-924	-780	-1704
- Niet-Belgen :	1643	1679	3322
<b>totaal :</b>	<b>719</b>	<b>899</b>	<b>1618</b>

(\*) : Voor details over de herkomst en/of bestemming, zie verdere tabellen inzake migraties.

#### Overschrijvingen van Wachtregister naar Vreemdelingenregister :

Jaar	WR → VR
2002	472
2003	230
2004	310
2005	848
2006	732
2007	633
2008	357
2009	972
2010	724

Door de overschrijving van asielzoekers van het Wachtregister naar het Vreemdelingenregister worden deze nu wel meegeteld voor het bepalen van het jaarlijks bevolkingscijfer. Deze zijn niet in het migratiecijfer inbegrepen, omdat

sommigen hier al geruime tijd hun woonplaats hebben en dit geen verhuizing betreft maar een wijziging van register.



**4.2. Immigratie in 2010 volgens herkomst : Belgische arrondissementen en provincies, buitenland en onbekende herkomst ; Belgen/Niet-Belgen, per geslacht.**

herkomst	Belgen			Niet-Belgen			Totaal		
	M	V	tot.	M	V	tot.	M	V	tot.
Antwerpen	139	150	289	44	36	80	183	186	369
Mechelen	38	59	97	4	1	5	42	60	102
Turnhout	58	33	91	7	6	13	65	39	104
<b>Antwerpen</b>	<b>235</b>	<b>242</b>	<b>477</b>	<b>55</b>	<b>43</b>	<b>98</b>	<b>290</b>	<b>285</b>	<b>575</b>
<b>Brussel</b>	<b>83</b>	<b>90</b>	<b>173</b>	<b>133</b>	<b>83</b>	<b>216</b>	<b>216</b>	<b>173</b>	<b>389</b>
Halle-Vilvoorde	130	140	270	7	7	14	137	147	284
Leuven	96	76	172	22	18	40	118	94	212
<b>Vlaams-Brabant</b>	<b>226</b>	<b>216</b>	<b>442</b>	<b>29</b>	<b>25</b>	<b>54</b>	<b>255</b>	<b>241</b>	<b>496</b>
Nijvel	2	7	9	1	1	2	3	8	11
<b>Waals- Brabant</b>	<b>2</b>	<b>7</b>	<b>9</b>	<b>1</b>	<b>1</b>	<b>2</b>	<b>3</b>	<b>8</b>	<b>11</b>
Brugge	265	215	480	13	16	29	278	231	509
Diksmuide	33	28	61	0	1	1	33	29	62
Ieper	54	69	123	1	1	2	55	70	125
Kortrijk	181	168	349	25	16	41	206	184	390
Oostende	123	105	228	12	6	18	135	111	246
Roeselare	82	74	156	5	3	8	87	77	164
Tielt	61	81	142	6	2	8	67	83	150
Veurne	54	79	133	2	2	4	56	81	137
<b>West-Vlaanderen</b>	<b>853</b>	<b>819</b>	<b>1672</b>	<b>64</b>	<b>47</b>	<b>111</b>	<b>917</b>	<b>866</b>	<b>1783</b>
Aalst	205	214	419	14	11	25	219	225	444
Dendermonde	263	232	495	34	12	46	297	244	541
Eeklo	186	169	355	17	13	30	203	182	385
Gent	1289	1368	2657	89	62	151	1378	1430	2808
Oudenaarde	188	210	398	12	5	17	200	215	415
Sint-Niklaas	193	171	364	30	19	49	223	190	413
<b>Oost-Vlaanderen</b>	<b>2324</b>	<b>2364</b>	<b>4688</b>	<b>196</b>	<b>122</b>	<b>318</b>	<b>2520</b>	<b>2486</b>	<b>5006</b>
Aat	4	2	6	0	0	0	4	2	6
Bergen	2	0	2	0	0	0	2	0	2
Charleroi	0	1	1	4	3	7	4	4	8
Doornik	3	4	7	1	0	1	4	4	8
Moeskroen	3	4	7	4	0	4	7	4	11
Thuin	2	1	3	1	0	1	3	1	4
Zinnik	4	4	8	2	2	4	6	6	12
<b>Henegouwen</b>	<b>18</b>	<b>16</b>	<b>34</b>	<b>12</b>	<b>5</b>	<b>17</b>	<b>30</b>	<b>21</b>	<b>51</b>

herkomst	Belgen			Niet-Belgen			Totaal		
	M	V	tot.	M	V	tot.	M	V	tot.
Borgworm	0	0	0	0	0	0	0	0	0
Hoei	0	1	1	0	0	0	0	1	1
Luik	7	5	12	12	5	17	19	10	29
Verviers	2	4	6	6	5	11	8	9	17
<b>Luik</b>	<b>9</b>	<b>10</b>	<b>19</b>	<b>18</b>	<b>10</b>	<b>28</b>	<b>27</b>	<b>20</b>	<b>47</b>
Hasselt	32	42	74	9	11	20	41	53	94
Maaseik	13	22	35	3	4	7	16	26	42
Tongeren	18	21	39	7	4	11	25	25	50
<b>Limburg</b>	<b>63</b>	<b>85</b>	<b>148</b>	<b>19</b>	<b>19</b>	<b>38</b>	<b>82</b>	<b>104</b>	<b>186</b>
Aarlen	4	2	6	0	0	0	4	2	6
Bastenaken	0	2	2	0	1	1	0	3	3
Marche-en-Famenne	0	0	0	0	1	1	0	1	1
Neufchâteau	0	0	0	0	0	0	0	0	0
Virton	1	0	1	2	1	3	3	1	4
<b>Luxemburg</b>	<b>5</b>	<b>4</b>	<b>9</b>	<b>2</b>	<b>3</b>	<b>5</b>	<b>7</b>	<b>7</b>	<b>14</b>
Dinant	0	1	1	0	0	0	0	1	1
Namen	4	6	10	4	0	4	8	6	14
Philippeville	0	3	3	0	1	1	0	4	4
<b>Namen</b>	<b>4</b>	<b>10</b>	<b>14</b>	<b>4</b>	<b>1</b>	<b>5</b>	<b>8</b>	<b>11</b>	<b>19</b>
<b>België</b>	<b>3822</b>	<b>3863</b>	<b>7685</b>	<b>533</b>	<b>359</b>	<b>892</b>	<b>4355</b>	<b>4222</b>	<b>8577</b>
<b>buitenland</b>	<b>201</b>	<b>155</b>	<b>356</b>	<b>2488</b>	<b>2424</b>	<b>4912</b>	<b>2689</b>	<b>2579</b>	<b>5268</b>
<b>onbekend</b>	<b>459</b>	<b>188</b>	<b>647</b>	<b>106</b>	<b>54</b>	<b>160</b>	<b>565</b>	<b>242</b>	<b>807</b>
<b>totaal</b>	<b>4482</b>	<b>4206</b>	<b>8688</b>	<b>3127</b>	<b>2837</b>	<b>5964</b>	<b>7609</b>	<b>7043</b>	<b>14652</b>

**Immigratie in 2010 volgens herkomst : Belgische arrondissementen (kaart).**

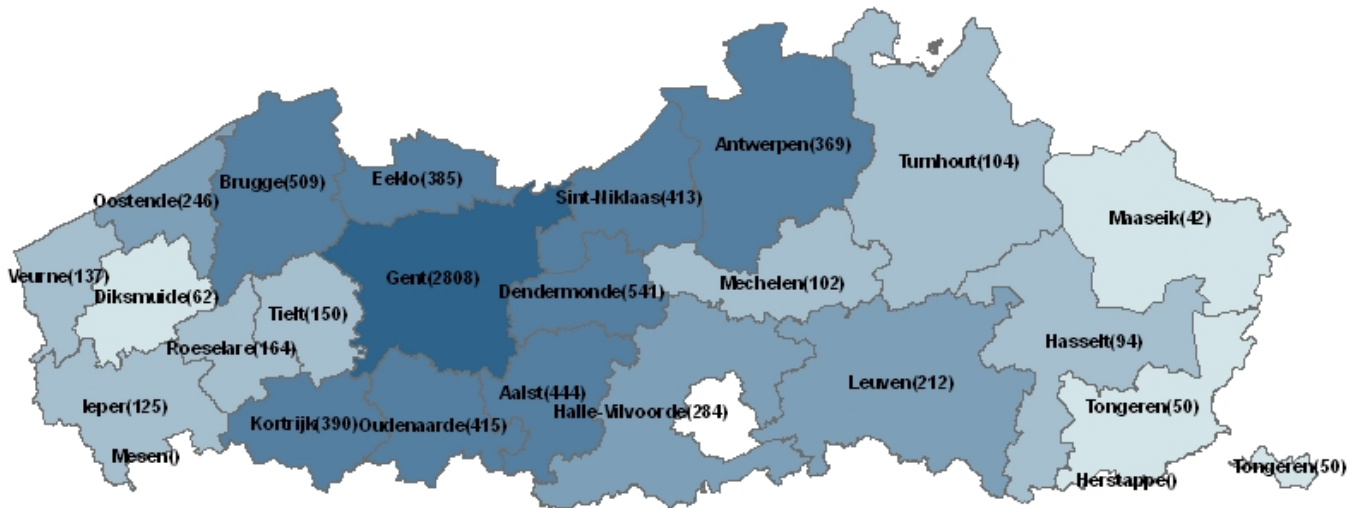

**4.3. Emigratie in 2010 volgens bestemming : Belgische arrondissementen en provincies, buitenland en onbekend : Belgen/Niet-Belgen, per geslacht.**

bestemming	Belgen			Niet-Belgen			Totaal		
	M	V	tot.	M	V	tot.	M	V	tot.
Antwerpen	191	142	333	53	41	94	244	183	427
Mechelen	37	47	84	2	2	4	39	49	88
Turnhout	45	27	72	11	2	13	56	29	85
<b>Antwerpen</b>	<b>273</b>	<b>216</b>	<b>489</b>	<b>66</b>	<b>45</b>	<b>111</b>	<b>339</b>	<b>261</b>	<b>600</b>
<b>Brussel</b>	<b>114</b>	<b>128</b>	<b>242</b>	<b>79</b>	<b>47</b>	<b>126</b>	<b>193</b>	<b>175</b>	<b>368</b>
Halle-Vilvoorde	95	83	178	8	13	21	103	96	199
Leuven	67	65	132	33	20	53	100	85	185
<b>Vlaams-Brabant</b>	<b>162</b>	<b>148</b>	<b>310</b>	<b>41</b>	<b>33</b>	<b>74</b>	<b>203</b>	<b>181</b>	<b>384</b>
Nijvel	8	6	14	3	0	3	11	6	17
<b>Waals-Brabant</b>	<b>8</b>	<b>6</b>	<b>14</b>	<b>3</b>	<b>0</b>	<b>3</b>	<b>11</b>	<b>6</b>	<b>17</b>
Brugge	205	166	371	13	18	31	218	184	402
Diksmuide	15	10	25	1	0	1	16	10	26
Ieper	28	29	57	4	4	8	32	33	65
Kortrijk	150	135	285	27	15	42	177	150	327
Oostende	136	118	254	13	9	22	149	127	276
Roeselare	58	48	106	10	6	16	68	54	122
Tielt	47	32	79	4	2	6	51	34	85
Veurne	45	48	93	2	2	4	47	50	97
<b>West-Vlaanderen</b>	<b>684</b>	<b>586</b>	<b>1270</b>	<b>74</b>	<b>56</b>	<b>130</b>	<b>758</b>	<b>642</b>	<b>1400</b>
Aalst	287	259	546	29	21	50	316	280	596
Dendermonde	332	359	691	48	29	77	380	388	768
Eeklo	221	225	446	28	24	52	249	249	498
Gent	2135	2197	4332	165	150	315	2300	2347	4647
Oudenaarde	241	230	471	36	28	64	277	258	535
Sint-Niklaas	166	165	331	32	24	56	198	189	387
<b>Oost-Vlaanderen</b>	<b>3382</b>	<b>3435</b>	<b>6817</b>	<b>338</b>	<b>276</b>	<b>614</b>	<b>3720</b>	<b>3711</b>	<b>7431</b>
Aat	14	7	21	0	0	0	14	7	21
Bergen	1	1	2	2	1	3	3	2	5
Charleroi	1	1	2	3	3	6	4	4	8
Doornik	10	7	17	1	3	4	11	10	21
Moeskroen	4	4	8	0	0	0	4	4	8
Thuin	0	1	1	0	1	1	0	2	2
Zinnik	7	3	10	0	0	0	7	3	10
<b>Henegouwen</b>	<b>37</b>	<b>24</b>	<b>61</b>	<b>6</b>	<b>8</b>	<b>14</b>	<b>43</b>	<b>32</b>	<b>75</b>

bestemming	Belgen			Niet-Belgen			Totaal		
	M	V	tot.	M	V	tot.	M	V	tot.
Borgworm	0	0	0	1	2	3	1	2	3
Hoei	0	0	0	0	0	0	0	0	0
Luik	7	7	14	18	8	26	25	15	40
Verviers	5	1	6	0	3	3	5	4	9
<b>Luik</b>	<b>12</b>	<b>8</b>	<b>20</b>	<b>19</b>	<b>13</b>	<b>32</b>	<b>31</b>	<b>21</b>	<b>52</b>
Hasselt	33	36	69	21	11	32	54	47	101
Maaseik	12	9	21	3	3	6	15	12	27
Tongeren	12	11	23	5	1	6	17	12	29
<b>Limburg</b>	<b>57</b>	<b>56</b>	<b>113</b>	<b>29</b>	<b>15</b>	<b>44</b>	<b>86</b>	<b>71</b>	<b>157</b>
Aarlen	0	1	1	1	4	5	1	5	6
Bastenaken	4	4	8	0	1	1	4	5	9
Marche-en-Famenne	3	3	6	0	1	1	3	4	7
Neufchâteau	1	1	2	0	0	0	1	1	2
Virton	0	0	0	0	0	0	0	0	0
<b>Luxemburg</b>	<b>8</b>	<b>9</b>	<b>17</b>	<b>1</b>	<b>6</b>	<b>7</b>	<b>9</b>	<b>15</b>	<b>24</b>
Dinant	1	2	3	1	0	1	2	2	4
Namen	0	2	2	1	0	1	1	2	3
Philippeville	1	0	1	1	3	4	2	3	5
<b>Namen</b>	<b>2</b>	<b>4</b>	<b>6</b>	<b>3</b>	<b>3</b>	<b>6</b>	<b>5</b>	<b>7</b>	<b>12</b>
<b>België</b>	<b>4739</b>	<b>4620</b>	<b>9359</b>	<b>659</b>	<b>502</b>	<b>1161</b>	<b>5398</b>	<b>5122</b>	<b>10520</b>
<b>buitenland</b>	<b>233</b>	<b>220</b>	<b>453</b>	<b>367</b>	<b>342</b>	<b>709</b>	<b>600</b>	<b>562</b>	<b>1162</b>
<b>onbekend</b>	<b>434</b>	<b>146</b>	<b>580</b>	<b>458</b>	<b>314</b>	<b>772</b>	<b>892</b>	<b>460</b>	<b>1352</b>
<b>totaal</b>	<b>5406</b>	<b>4986</b>	<b>10392</b>	<b>1484</b>	<b>1158</b>	<b>2642</b>	<b>6890</b>	<b>6144</b>	<b>13034</b>

**Emigratie in 2010 volgens bestemming : Belgische arrondissementen (kaart)**

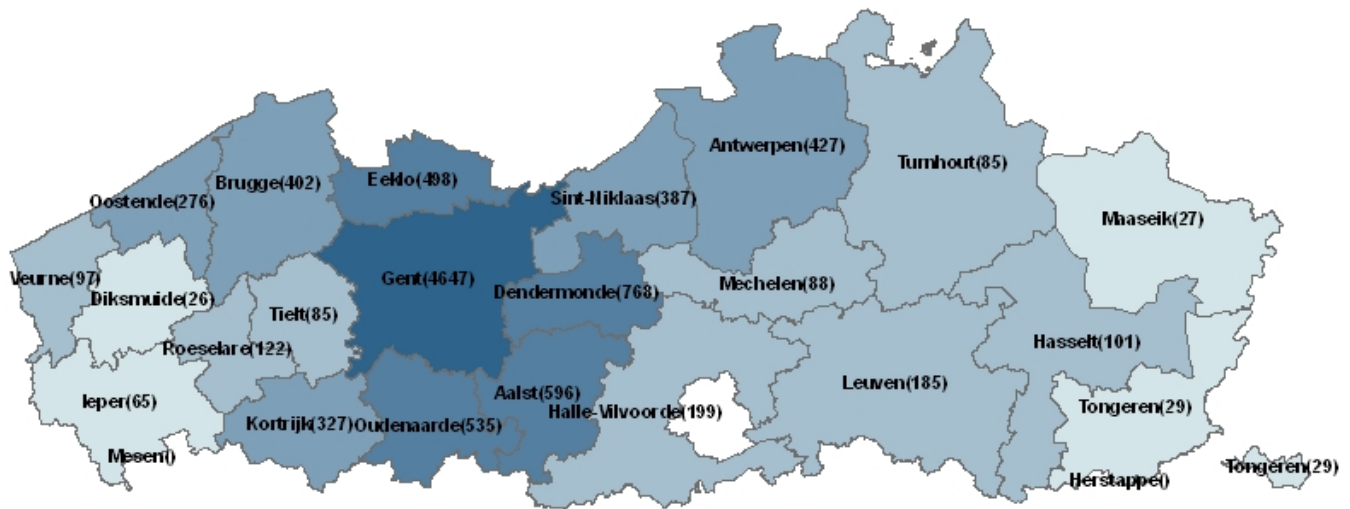

**4.4. Migratiesaldi per herkomst / bestemming : Belgische arrondissementen en provincies, buitenland en onbekend ; Belgen / Niet-Belgen per geslacht**

Plaats	Belgen			Niet-Belgen			Totaal		
	M	V	tot.	M	V	tot.	M	V	tot.
Antwerpen	-52	8	-44	-9	-5	-14	-61	3	-58
Mechelen	1	12	13	2	-1	1	3	11	14
Turnhout	13	6	19	-4	4	0	9	10	19
<b>Antwerpen</b>	<b>-38</b>	<b>26</b>	<b>-12</b>	<b>-11</b>	<b>-2</b>	<b>-13</b>	<b>-49</b>	<b>24</b>	<b>-25</b>
<b>Brussel</b>	<b>-31</b>	<b>-38</b>	<b>-69</b>	<b>54</b>	<b>36</b>	<b>90</b>	<b>23</b>	<b>-2</b>	<b>21</b>
Halle-Vilvoorde	35	57	92	-1	-6	-7	34	51	85
Leuven	29	11	40	-11	-2	-13	18	9	27
<b>Vlaams-Brabant</b>	<b>64</b>	<b>68</b>	<b>132</b>	<b>-12</b>	<b>-8</b>	<b>-20</b>	<b>52</b>	<b>60</b>	<b>112</b>
Nijvel	-6	1	-5	-2	1	-1	-8	2	-6
<b>Waals-Brabant</b>	<b>-6</b>	<b>1</b>	<b>-5</b>	<b>-2</b>	<b>1</b>	<b>-1</b>	<b>-8</b>	<b>2</b>	<b>-6</b>
Brugge	60	49	109	0	-2	-2	60	47	107
Diksmuide	18	18	36	-1	1	0	17	19	36
Ieper	26	40	66	-3	-3	-6	23	37	60
Kortrijk	31	33	64	-2	1	-1	29	34	63
Oostende	-13	-13	-26	-1	-3	-4	-14	-16	-30
Roeselare	24	26	50	-5	-3	-8	19	23	42
Tielt	14	49	63	2	0	2	16	49	65
Veurne	9	31	40	0	0	0	9	31	40
<b>West-Vlaanderen</b>	<b>169</b>	<b>233</b>	<b>402</b>	<b>-10</b>	<b>-9</b>	<b>-19</b>	<b>159</b>	<b>224</b>	<b>383</b>
Aalst	-82	-45	-127	-15	-10	-25	-97	-55	-152
Dendermonde	-69	-127	-196	-14	-17	-31	-83	-144	-227
Eeklo	-35	-56	-91	-11	-11	-22	-46	-67	-113
Gent	-846	-829	-1675	-76	-88	-164	-922	-917	-1839
Oudenaarde	-53	-20	-73	-24	-23	-47	-77	-43	-120
Sint-Niklaas	27	6	33	-2	-5	-7	25	1	26
<b>Oost-Vlaanderen</b>	<b>-1058</b>	<b>-1071</b>	<b>-2129</b>	<b>-142</b>	<b>-154</b>	<b>-296</b>	<b>-1200</b>	<b>-1225</b>	<b>-2425</b>
Aat	-10	-5	-15	0	0	0	-10	-5	-15
Bergen	1	-1	0	-2	-1	-3	-1	-2	-3
Charleroi	-1	0	-1	1	0	1	0	0	0
Doornik	-7	-3	-10	0	-3	-3	-7	-6	-13
Moeskroen	-1	0	-1	4	0	4	3	0	3
Thuin	2	0	2	1	-1	0	3	-1	2
Zinnik	-3	1	-2	2	2	4	-1	3	2
<b>Henegouwen</b>	<b>-19</b>	<b>-8</b>	<b>-27</b>	<b>6</b>	<b>-3</b>	<b>3</b>	<b>-13</b>	<b>-11</b>	<b>-24</b>

Plaats	Belgen			Niet-Belgen			Totaal		
	M	V	tot.	M	V	tot.	M	V	tot.
Borgworm	0	0	0	-1	-2	-3	-1	-2	-3
Hoei	0	1	1	0	0	0	0	1	1
Luik	0	-2	-2	-6	-3	-9	-6	-5	-11
Verviers	-3	3	0	6	2	8	3	5	8
<b>Luik</b>	<b>-3</b>	<b>2</b>	<b>-1</b>	<b>-1</b>	<b>-3</b>	<b>-4</b>	<b>-4</b>	<b>-1</b>	<b>-5</b>
Hasselt	-1	6	5	-12	0	-12	-13	6	-7
Maaseik	1	13	14	0	1	1	1	14	15
Tongeren	6	10	16	2	3	5	8	13	21
<b>Limburg</b>	<b>6</b>	<b>29</b>	<b>35</b>	<b>-10</b>	<b>4</b>	<b>-6</b>	<b>-4</b>	<b>33</b>	<b>29</b>
Aarlen	4	1	5	-1	-4	-5	3	-3	0
Bastenaken	-4	-2	-6	0	0	0	-4	-2	-6
Marche-en-Famenne	-3	-3	-6	0	0	0	-3	-3	-6
Neufchâteau	-1	-1	-2	0	0	0	-1	-1	-2
Virton	1	0	1	2	1	3	3	1	4
<b>Luxemburg</b>	<b>-3</b>	<b>-5</b>	<b>-8</b>	<b>1</b>	<b>-3</b>	<b>-2</b>	<b>-2</b>	<b>-8</b>	<b>-10</b>
Dinant	-1	-1	-2	-1	0	-1	-2	-1	-3
Namen	4	4	8	3	0	3	7	4	11
Philippeville	-1	3	2	-1	-2	-3	-2	1	-1
<b>Namen</b>	<b>2</b>	<b>6</b>	<b>8</b>	<b>1</b>	<b>-2</b>	<b>-1</b>	<b>3</b>	<b>4</b>	<b>7</b>
<b>België</b>	<b>-917</b>	<b>-757</b>	<b>-1674</b>	<b>-126</b>	<b>-143</b>	<b>-269</b>	<b>-1043</b>	<b>-900</b>	<b>-1943</b>
<b>buitenland</b>	<b>-32</b>	<b>-65</b>	<b>-97</b>	<b>2121</b>	<b>2082</b>	<b>4203</b>	<b>2089</b>	<b>2017</b>	<b>4106</b>
<b>onbekend</b>	<b>25</b>	<b>42</b>	<b>67</b>	<b>-352</b>	<b>-260</b>	<b>-612</b>	<b>-327</b>	<b>-218</b>	<b>-545</b>
<b>totaal</b>	<b>-924</b>	<b>-780</b>	<b>-1704</b>	<b>1643</b>	<b>1679</b>	<b>3322</b>	<b>719</b>	<b>899</b>	<b>1618</b>



**Migratiesaldi per herkomst / bestemming : Belgische arrondissementen en provincies, buitenland en onbekend ; Belgen / Niet-Belgen per geslacht**

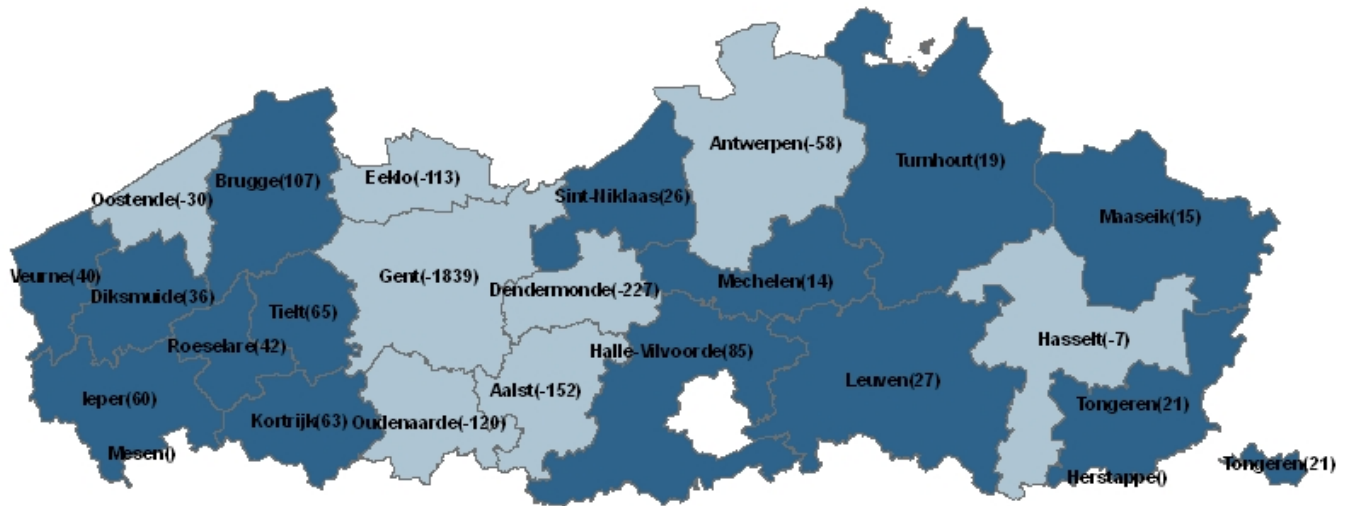

**4.5. Evolutie immigratie, emigratie en migratiesaldo (naar nationaliteit)**

jaar	Belgen			Niet-Belgen			totaal		
	IMM	EM	SALDO	IMM	EM	SALDO	IMM	EM	SALDO
1974	6687	8137	-1450	2471	890	1581	9158	9027	131
1975	6376	8494	-2118	1929	1037	892	8305	9531	-1226
1976	5780	8152	-2372	1101	1203	-102	6881	9355	-2474
1977	5774	8274	-2500	1298	1082	216	7072	9356	-2284
1978	5965	8029	-2064	1187	1387	-200	7152	9416	-2264
1979	5844	7735	-1891	1374	1243	131	7218	8978	-1760
1980	6328	7826	-1498	1330	1229	101	7658	9055	-1397
1981	6026	7626	-1600	1239	1140	99	7265	8766	-1501
1982	6291	7004	-713	997	1061	-64	7288	8065	-777
1983	6320	6905	-585	937	978	-41	7257	7883	-626
1984	6168	6676	-508	1252	1042	210	7420	7718	-298
1985	6408	6683	-275	1463	1086	377	7871	7769	102
1986	6237	7054	-817	1822	1110	712	8059	8164	-105
1987	6181	7101	-920	1279	1470	-191	7460	8571	-1111
1988	6002	7201	-1199	1121	1442	-321	7123	8643	-1520
1989	5959	6977	-1018	1379	764	615	7338	7741	-403
1990	6187	7330	-1143	1426	626	800	7613	7956	-343
1991	6375	7656	-1281	1584	1119	465	7959	8775	-816
1992	6636	7797	-1161	1424	887	537	8059	8685	-626
1993	6841	8344	-1503	1478	1456	22	8319	9800	-1481
1994	6925	8353	-1428	1814	1503	311	8739	9856	-1117
1995	7048	8688	-1640	1746	1013	733	8794	9701	-907
1996	7044	8639	-1595	1527	1207	320	8571	9846	-1275
1997	7466	9075	-1609	1636	1184	452	9102	10259	-1157
1998	7441	8691	-1250	1504	1091	413	8945	9782	-837
1999	7542	8598	-1056	2096	1328	768	9638	9926	-288
2000	7790	8429	-639	1956	956	1000	9746	9385	361
2001	8421	8484	-63	2241	1486	755	10662	9970	692
2002	8785	8978	-193	2663	1518	1145	11448	10496	952
2003	8949	9368	-419	2752	1598	1154	11701	10966	735
2004	9036	9430	-394	2748	1860	888	11784	11290	494
2005	9071	10211	-1140	3447	1818	1629	12518	12029	489
2006	9133	9953	-820	3311	2277	1034	12444	12230	214
2007	8908	10810	-1902	4443	2051	2392	13351	12861	490
2008	8876	10706	-1830	5149	2415	2734	14025	13121	904
2009	9181	10500	-1319	5545	2611	2934	14726	13111	1615
2010	8688	10392	-1704	5964	2642	3322	14652	13034	1618

#### 4.6. Totale immigratie en totale emigratie (lijndiagrammen)

##### 4.6.1. Immigraties en emigraties - evolutie

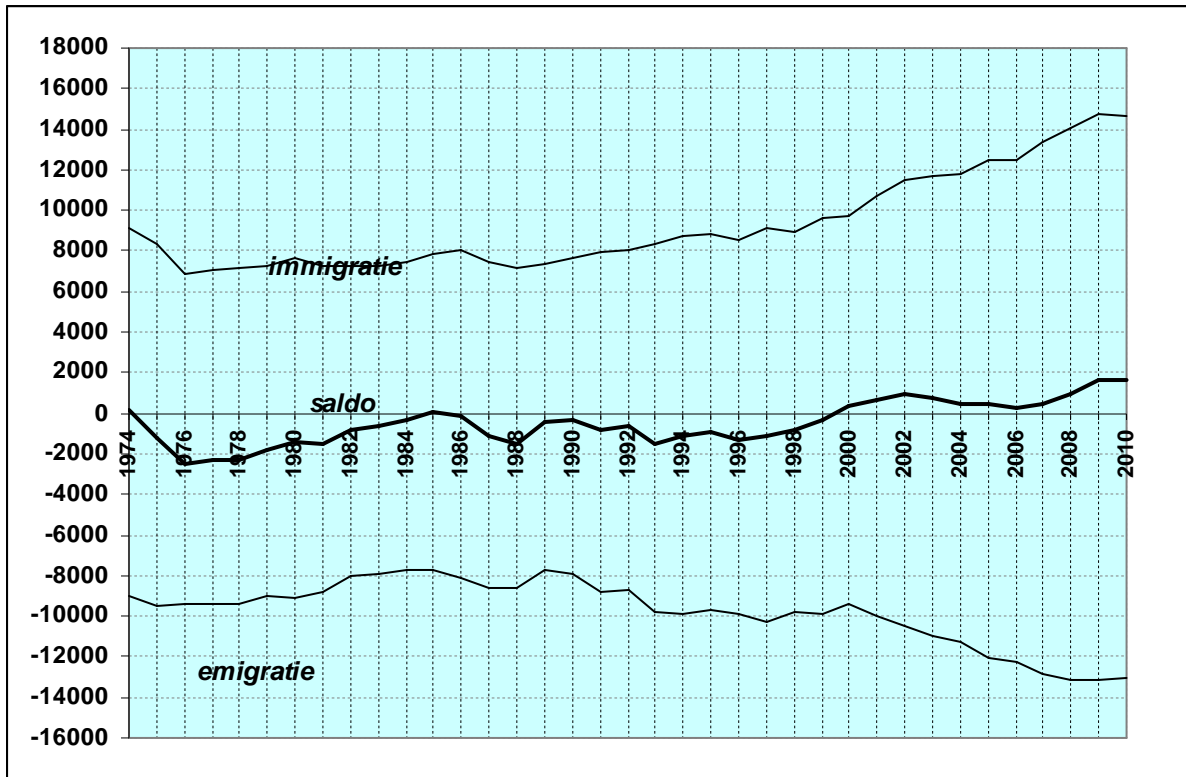

##### 4.6.2. Migratiesaldi naar nationaliteit - evolutie

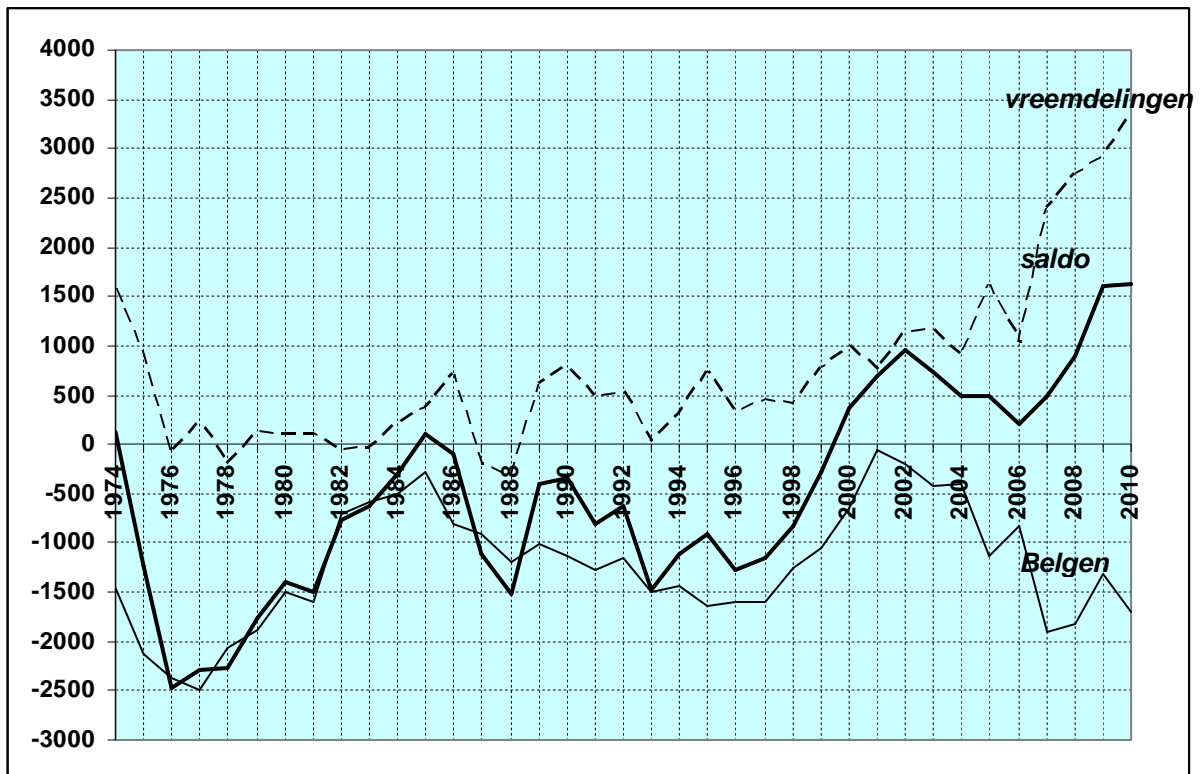

**4.7. Immigratie, emigratie, en migratiesaldo vanuit en naar het binnenland, naar nationaliteit.**

jaar	Belgen			Niet-Belgen			Totaal		
	IMM	EM	SALDO	IMM	EM	SALDO	IMM	EM	SALDO
1974	6574	7968	-1394	535	456	79	7109	8424	-1315
1975	6243	8258	-2015	460	554	-94	6703	8812	-2109
1976	5631	7906	-2275	353	671	-318	5984	8597	-2613
1977	5570	7932	-2362	378	583	-205	5948	8515	-2567
1978	5752	7648	-1896	432	628	-196	6184	8276	-2092
1979	5598	7333	-1735	416	628	-212	6014	7961	-1947
1980	6091	7414	-1323	351	580	-229	6442	7994	-1552
1981	5806	7255	-1449	362	525	-163	6168	7780	-1612
1982	6045	6477	-432	388	415	-27	6433	6892	-459
1983	6064	6484	-420	359	295	64	6423	6779	-356
1984	5891	6191	-300	348	358	-10	6239	6549	-310
1985	6141	6223	-82	293	310	-17	6434	6533	-99
1986	5962	6657	-695	353	459	-106	6315	7116	-801
1987	5898	6549	-651	348	363	-15	6246	6912	-666
1988	5710	6674	-964	341	315	26	6051	6989	-938
1989	5705	6478	-773	N/A	N/A	N/A	6008	6832	-824
1990	5840	6818	-978	340	344	-4	6180	7162	-982
1991	6016	6903	-887	413	349	64	6429	7252	-823
1992	6035	7173	-1138	363	407	-44	6398	7580	-1182
1993	6227	7635	-1408	451	429	22	6678	8064	-1386
1994	6291	7771	-1480	374	429	-55	6665	8200	-1535
1995	6400	7853	-1453	377	400	-23	6777	8253	-1476
1996	6322	7922	-1600	397	435	-38	6719	8357	-1638
1997	6746	8297	-1551	422	417	5	7168	8714	-1546
1998	6682	7930	-1248	377	462	-85	7059	8392	-1333
1999	6871	7578	-707	534	506	28	7405	8084	-679
2000	7027	7478	-451	397	462	-65	7424	7940	-516
2001	7589	7382	207	434	490	-56	8023	7872	151
2002	7820	7769	51	468	516	-48	8288	8285	3
2003	7820	8075	-255	577	518	59	8397	8593	-196
2004	7938	8364	-426	550	620	-70	8488	8984	-496
2005	7893	9008	-1115	744	612	132	8637	9620	-983
2006	8015	8899	-884	714	757	-43	8729	9656	-927
2007	7912	9428	-1516	755	894	-139	8667	10322	-1655
2008	7797	9416	-1619	795	944	-149	8592	10360	-1768
2009	8083	9384	-1301	834	1060	-226	8917	10444	-1527
<b>2010</b>	<b>7685</b>	<b>9359</b>	<b>-1674</b>	<b>892</b>	<b>1161</b>	<b>-269</b>	<b>8577</b>	<b>10520</b>	<b>-1943</b>

**4.8. Immigratie, emigratie, en migratiesaldo vanuit en naar het buitenland, naar nationaliteit.**

jaar	Belgen			Niet-Belgen			Totaal		
	IMM	EM	SALDO	IMM	EM	SALDO	IMM	EM	SALDO
1974	113	155	-42	1936	234	1702	2049	389	1660
1975	133	181	-48	1469	325	1144	1602	506	1096
1976	149	159	-10	748	212	536	897	371	526
1977	204	277	-73	920	327	593	1124	604	520
1978	213	258	-45	755	345	410	968	603	365
1979	246	288	-42	958	273	685	1204	561	643
1980	237	337	-100	979	307	672	1216	644	572
1981	220	329	-109	877	381	496	1097	710	387
1982	246	396	-150	609	285	324	855	681	174
1983	256	310	-54	578	240	338	834	550	284
1984	277	309	-32	904	198	706	1181	507	674
1985	267	323	-56	1170	144	1026	1437	467	970
1986	275	327	-52	1469	213	1256	1744	540	1204
1987	283	368	-85	931	186	745	1214	554	660
1988	292	307	-15	780	171	609	1072	478	594
1989	264	284	-20	1066	185	881	1330	469	861
1990	347	319	28	1086	181	905	1433	500	933
1991	359	300	59	1171	212	959	1530	512	1018
1992	601	329	272	1061	171	890	1661	500	1161
1993	291	326	-35	1017	264	753	1308	590	718
1994	309	314	-5	1364	214	1150	1673	528	1145
1995	330	289	41	1339	233	1106	1669	522	1147
1996	333	281	52	1070	230	840	1403	511	892
1997	327	343	-16	1173	232	941	1500	575	925
1998	345	384	-39	1088	262	826	1433	646	787
1999	293	365	-72	1454	311	1143	1747	676	1071
2000	334	406	-72	1527	249	1278	1861	655	1206
2001	330	378	-48	1731	295	1436	2061	673	1388
2002	362	453	-91	2136	333	1803	2498	786	1712
2003	371	383	-12	2098	324	1774	2469	707	1762
2004	310	404	-94	2126	429	1697	2436	833	1603
2005	374	397	-23	2646	483	2163	3020	880	2140
2006	339	389	-50	2559	506	2053	2898	895	2003
2007	298	428	-130	3641	537	3104	3939	965	2974
2008	343	467	-124	4282	589	3693	4625	1056	3569
2009	322	438	-116	3492	625	2867	3814	1063	2751
2010	356	453	-97	4912	709	4203	5268	1162	4106

**4.9. Immigraties vanuit de Belgische provincies (per jaar)**

	<b>Antw.</b>	<b>Brab.</b>	<b>Hen.</b>	<b>Limb.</b>	<b>Luik</b>	<b>Lux.</b>	<b>Namen</b>	<b>O.VI.</b>	<b>W.VI.</b>	<b>Tot.</b>
<b>1976</b>	312	365	59	59	19	36	9	4337	788	5984
<b>1977</b>	423	532	69	105	24	25	11	3750	1009	5948
<b>1978</b>	485	469	58	81	16	6	18	4049	1002	6184
<b>1979</b>	439	527	63	80	27	8	17	3882	971	6014
<b>1980</b>	392	501	39	119	27	9	10	4328	1017	6442
<b>1981</b>	412	460	45	114	16	4	7	4243	867	6168
<b>1982</b>	443	522	54	80	8	10	14	4309	993	6433
<b>1983</b>	371	558	40	78	23	4	10	4362	977	6423
<b>1984</b>	388	473	55	102	21	16	12	4160	1012	6239
<b>1985</b>	389	407	57	82	22	12	7	4517	941	6434
<b>1986</b>	377	453	63	97	26	10	13	4299	977	6315
<b>1987</b>	400	489	55	97	21	16	9	4235	924	6246
<b>1988</b>	309	410	40	80	36	5	11	4291	869	6051
<b>1989</b>	367	489	58	83	28	8	12	3889	955	5889
<b>1990</b>	431	495	42	105	23	7	16	3922	992	6033
<b>1991</b>	379	526	37	99	17	3	19	4106	1027	6213
<b>1992</b>	387	542	48	111	10	12	14	4275	999	6398
<b>1993</b>	435	525	55	85	17	14	23	4320	1194	6668
<b>1994</b>	398	511	45	94	12	22	14	4511	1058	6665
<b>1995</b>	439	555	50	125	21	14	17	4466	1090	6777
<b>1996</b>	453	508	46	116	19	6	19	4350	1203	6720
<b>1997</b>	426	549	58	111	23	15	7	4718	1261	7168
<b>1998</b>	447	568	59	107	16	3	16	4484	1359	7059
<b>1999</b>	507	677	82	106	22	8	17	4665	1321	7405
<b>2000</b>	474	576	44	114	18	6	5	4775	1412	7424
<b>2001</b>	564	620	55	150	16	9	11	5017	1581	8023
<b>2002</b>	543	711	55	149	40	4	12	5102	1672	8288
<b>2003</b>	589	755	52	156	17	12	18	5196	1602	8397
<b>2004</b>	633	797	72	185	28	17	11	4987	1758	8488
<b>2005</b>	580	796	68	167	26	15	19	5161	1805	8637
<b>2006</b>	601	878	65	168	34	9	22	5107	1845	8729
<b>2007</b>	652	795	68	176	70	9	10	5054	1833	8667
<b>2008</b>	633	825	68	183	34	16	17	5031	1785	8592
<b>2009</b>	641	802	77	162	38	18	21	5263	1895	8917
<b>2010</b>	<b>575</b>	<b>896</b>	<b>51</b>	<b>186</b>	<b>47</b>	<b>14</b>	<b>19</b>	<b>5006</b>	<b>1783</b>	<b>8577</b>

Brabant na de staatshervorming

<b>Jaar</b>	<b>Vlaams-Brab</b>	<b>Brus.-hoofdst</b>	<b>Waals-Brab</b>
<b>2000</b>	317	246	13
<b>2001</b>	370	234	16
<b>2002</b>	432	266	13
<b>2003</b>	424	306	25
<b>2004</b>	431	357	9
<b>2005</b>	450	328	18
<b>2006</b>	497	363	18
<b>2007</b>	454	318	23
<b>2008</b>	453	349	23
<b>2009</b>	432	356	14
<b>2010</b>	<b>496</b>	<b>389</b>	<b>11</b>

**4.10. Emigraties naar de Belgische provincies (per jaar)**

	Antw.	Brab.	Hen.	Limb.	Luik	Lux.	Namen	O.VI.	W.VI.	Tot.
1977	573	817	81	103	49	4	17	5952	919	8515
1978	516	738	62	113	34	15	19	5948	831	8276
1979	517	687	71	112	41	16	21	5683	813	7961
1980	489	596	61	95	28	6	16	5826	877	7994
1981	457	629	69	83	32	17	6	5714	773	7780
1982	425	546	47	89	26	14	17	4973	755	6892
1983	386	527	54	69	20	20	16	4823	864	6779
1984	376	530	83	59	39	9	18	4679	756	6549
1985	404	540	52	97	39	13	13	4574	801	6533
1986	453	569	63	74	19	13	20	5143	762	7116
1987	389	597	50	75	29	12	21	4947	792	6912
1988	405	514	57	76	30	10	25	5032	840	6989
1989	358	452	61	74	14	11	9	5050	805	6834
1990	380	432	50	60	18	8	22	5406	786	7162
1991	414	470	48	96	19	6	14	5365	820	7252
1992	439	479	51	83	29	10	17	5568	904	7580
1993	424	532	55	103	16	12	18	6015	889	8064
1994	421	536	43	106	21	16	17	6101	939	8200
1995	397	558	59	78	16	14	12	6251	868	8253
1996	411	535	57	88	20	13	20	6297	916	8357
1997	399	618	59	60	21	9	12	6589	947	8714
1998	391	577	52	66	14	18	18	6328	928	8392
1999	444	604	54	85	18	9	9	5852	1009	8084
2000	428	583	72	70	22	15	34	5713	1003	7940
2001	436	629	63	61	25	15	18	5617	1008	7872
2002	488	671	48	74	28	9	12	5893	1062	8285
2003	459	637	71	80	35	8	9	6149	1145	8593
2004	457	705	74	86	14	9	19	6407	1213	8984
2005	536	654	83	129	42	20	17	6889	1250	9620
2006	498	728	57	115	27	14	21	6987	1209	9656
2007	607	748	58	122	34	22	19	7415	1297	10322
2008	615	728	72	130	37	34	21	7402	1321	10360
2009	674	772	59	135	38	12	18	7426	1310	10444
2010	600	769	75	157	52	24	12	7431	1400	10520

Brabant na de staatshervorming

Jaar	Vlaams-Brab	Brus.-hoofdst	Waals-Brab
2000	259	308	16
2001	283	334	12
2002	269	387	15
2003	308	304	25
2004	311	373	21
2005	306	319	29
2006	370	342	16
2007	368	358	22
2008	386	325	17
2009	397	361	14
2010	384	368	17

**4.11. Migraties in 2010 naar en vanuit de gemeenten van het arrondissement Gent**

gemeente	immigratie			emigratie			migratiesaldo		
	M	V	TOT	M	V	TOT	M	V	TOT
Aalter	36	49	85	65	62	127	-29	-13	-42
De Pinte	69	66	135	117	108	225	-48	-42	-90
Deinze	85	82	167	136	154	290	-51	-72	-123
Destelbergen	164	180	344	211	213	424	-47	-33	-80
Evergem	187	178	365	364	363	727	-177	-185	-362
Gavere	33	50	83	81	67	148	-48	-17	-65
Knesselare	26	25	51	11	8	19	15	17	32
Lochristi	114	128	242	223	229	452	-109	-101	-210
Lovendegem	59	63	122	124	122	246	-65	-59	-124
Melle	106	82	188	155	155	310	-49	-73	-122
Merelbeke	191	175	366	286	321	607	-95	-146	-241
Moerbeke (Waas)	8	10	18	14	12	26	-6	-2	-8
Nazareth	40	40	80	89	104	193	-49	-64	-113
Nevele	61	63	124	108	104	212	-47	-41	-88
Oosterzele	41	38	79	69	66	135	-28	-28	-56
Sint-Martens-Latem	51	73	124	101	98	199	-50	-25	-75
Waarschoot	23	29	52	26	22	48	-3	7	4
Wachtebeke	25	28	53	40	58	98	-15	-30	-45
Zomergem	27	38	65	52	54	106	-25	-16	-41
Zulte	32	33	65	28	27	55	4	6	10
<b>arrondissement Gent</b>	<b>1378</b>	<b>1430</b>	<b>2808</b>	<b>2300</b>	<b>2347</b>	<b>4647</b>	<b>-922</b>	<b>-917</b>	<b>-1839</b>



4.12. Migraties in 2010 binnen Gentse arrondissement

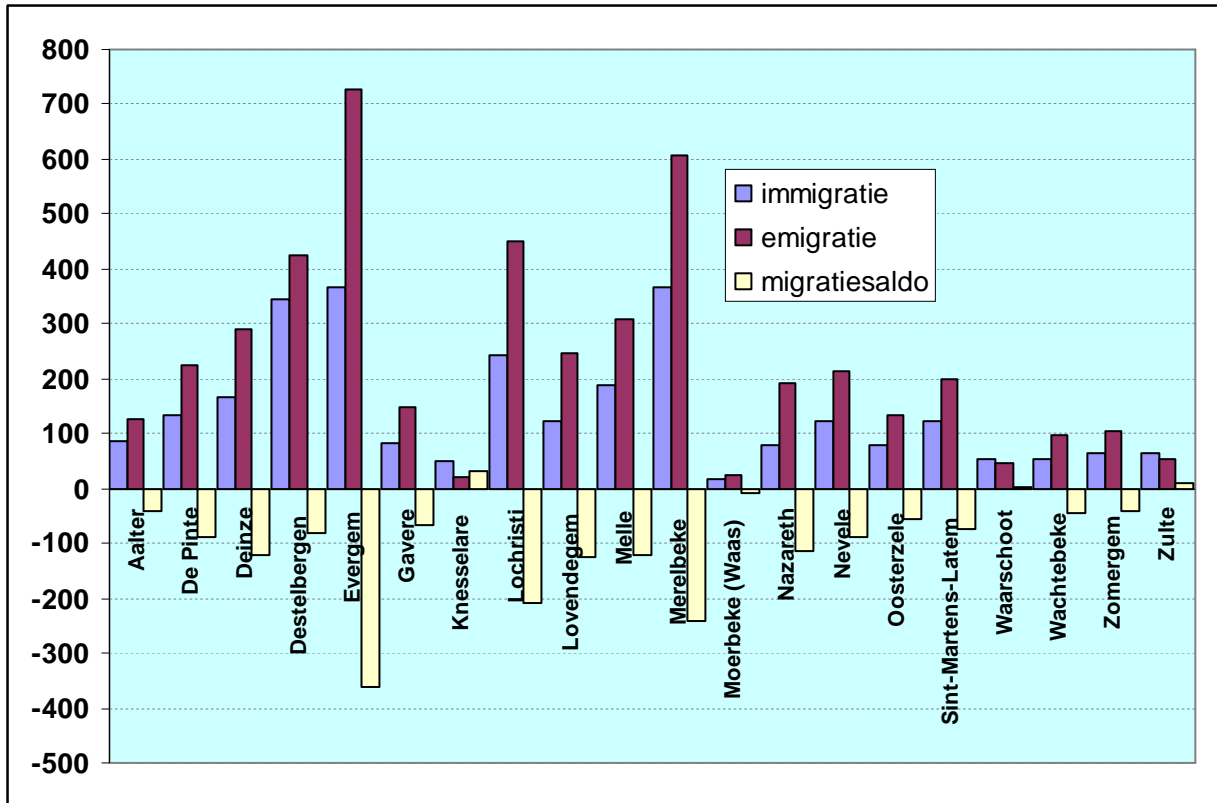

**4.13. Immigratie, emigratie en migratiesaldo vanuit en naar arrondissement Gent, naar geslacht**

jaar	immigratie			emigratie			migratiesaldo		
	M	V	tot.	M	V	tot.	M	V	tot.
1965	1718	1882	3600	2461	2608	5069	-743	-726	-1469
1966	1788	1918	3706	2490	2671	5161	-702	-753	-1455
1967	1677	1775	3452	2475	2577	5052	-798	-802	-1600
1968	1635	1750	3385	2609	2735	5344	-974	-985	-1959
1969	1893	2014	3907	2474	2723	5197	-581	-709	-1290
1970	1641	1861	3502	2873	3027	5900	-1232	-1166	-2398
1971	2006	2095	4101	2790	2987	5777	-784	-892	-1676
1972	1822	1894	3716	2801	2921	5722	-979	-1027	-2006
1973	1821	1909	3730	2980	3116	6096	-1159	-1207	-2366
1974	1920	1928	3848	2767	2866	5633	-847	-938	-1785
1975	1871	1830	3701	2892	2914	5806	-1021	-1084	-2105
1976	1632	1649	3281	2759	2866	5625	-1127	-1217	-2344
1977	1081	1218	2299	2118	2200	4318	-1037	-982	-2019
1978	1268	1358	2626	2130	2201	4331	-862	-843	-1705
1979	1204	1251	2455	2068	2157	4225	-864	-906	-1770
1980	1374	1505	2879	2109	2250	4359	-735	-745	-1480
1981	1365	1440	2805	2013	2198	4211	-648	-758	-1406
1982	1363	1460	2823	1721	1916	3637	-358	-456	-814
1983	1453	1477	2930	1669	1793	3462	-216	-316	-532
1984	1296	1467	2763	1586	1740	3326	-290	-273	-563
1985	1456	1527	2983	1636	1722	3358	-180	-195	-375
1986	1413	1436	2849	1799	1891	3690	-386	-455	-841
1987	1337	1388	2725	1739	1882	3621	-402	-494	-896
1988	1446	1419	2865	1709	1928	3637	-263	-509	-772
1989	1178	1223	2401	1731	1901	3632	-553	-678	-1231
1990	1195	1264	2459	1858	2041	3899	-663	-777	-1440
1991	1257	1278	2535	1844	2002	3846	-587	-724	-1311
1992	1320	1366	2686	1901	2040	3941	-581	-674	-1255
1993	1310	1351	2661	2017	2197	4214	-707	-846	-1553
1994	1393	1449	2842	2050	2424	4274	-657	-775	-1432
1995	1353	1346	2699	2151	2278	4429	-798	-932	-1730
1996	1376	1401	2777	2158	2263	4421	-782	-862	-1644
1997	1419	1450	2869	2230	2345	4575	-811	-895	-1706
1998	1295	1402	2697	2082	2240	4322	-787	-838	-1625
1999	1373	1398	2771	1951	2033	3984	-578	-635	-1213
2000	1404	1456	2860	1858	2045	3903	-454	-589	-1043
2001	1465	1514	2979	1916	1939	3855	-451	-425	-876
2002	1418	1531	2949	1841	2006	3847	-423	-475	-898
2003	1518	1513	3031	1900	2072	3972	-382	-559	-941
2004	1434	1420	2854	2056	2204	4260	-622	-784	-1406
2005	1428	1461	2889	2244	2342	4586	-816	-881	-1697
2006	1472	1446	2918	2288	2283	4571	-816	-837	-1653
2007	1449	1413	2862	2336	2422	4758	-887	-1009	-1896
2008	1503	1346	2849	2328	2423	4751	-825	-1077	-1902
2009	1475	1556	3031	2433	2456	4889	-958	-900	-1858
2010	1378	1430	2808	2300	2347	4647	-922	-917	-1839

#### 4.14. Immigratie per leeftijdsklasse

	Belgen			Niet-Belgen			Totaal			
	M	V	Totaal	M	V	Totaal	M	V	Totaal	%
0-4	167	209	376	126	129	255	293	338	631	4,3%
5-9	144	131	275	151	120	271	295	251	546	3,7%
10-14	111	99	210	104	118	222	215	217	432	2,9%
15-19	152	192	344	148	180	328	300	372	672	4,6%
20-24	763	988	1751	567	727	1294	1330	1715	3045	20,8%
25-29	1228	1206	2434	673	585	1258	1901	1791	3692	25,2%
30-34	602	412	1014	438	369	807	1040	781	1821	12,4%
35-39	319	207	526	343	195	538	662	402	1064	7,3%
40-44	253	168	421	219	124	343	472	292	764	5,2%
45-49	238	140	378	158	94	252	396	234	630	4,3%
50-54	158	115	273	95	72	167	253	187	440	3,0%
55-59	110	75	185	54	50	104	164	125	289	2,0%
60-64	88	66	154	30	41	71	118	107	225	1,5%
65-69	57	44	101	10	11	21	67	55	122	0,8%
70-74	25	25	50	7	11	18	32	36	68	0,5%
75-79	24	35	59	3	6	9	27	41	68	0,5%
80-84	20	42	62	0	3	3	20	45	65	0,4%
85-89	18	36	54	1	1	2	19	37	56	0,4%
90-94	2	13	15	0	1	1	2	14	16	0,1%
95+	3	3	6	0	0	0	3	3	6	0,0%

#### 4.15. Emigratie per leeftijdsklasse

	Belgen			Niet-Belgen			Totaal			
	M	V	Totaal	M	V	Totaal	M	V	Totaal	%
0-4	482	420	902	49	65	114	531	485	1016	7,8%
5-9	227	197	424	43	34	77	270	231	501	3,8%
10-14	146	166	312	22	20	42	168	186	354	2,7%
15-19	147	191	338	23	41	64	170	232	402	3,1%
20-24	449	632	1081	157	257	414	606	889	1495	11,5%
25-29	1142	1167	2309	336	298	634	1478	1465	2943	22,6%
30-34	903	719	1622	297	176	473	1200	895	2095	16,1%
35-39	510	372	882	198	103	301	708	475	1183	9,1%
40-44	384	258	642	146	45	191	530	303	833	6,4%
45-49	290	180	470	98	52	150	388	232	620	4,8%
50-54	198	151	349	56	21	77	254	172	426	3,3%
55-59	168	131	299	20	17	37	188	148	336	2,6%
60-64	137	113	250	17	9	26	154	122	276	2,1%
65-69	73	67	140	11	5	16	84	72	156	1,2%
70-74	53	45	98	3	5	8	56	50	106	0,8%
75-79	37	46	83	5	4	9	42	50	92	0,7%
80-84	26	43	69	2	3	5	28	46	74	0,6%
85-89	22	61	83	1	3	4	23	64	87	0,7%
90-94	10	23	33	0	0	0	10	23	33	0,3%
95+	2	4	6	0	0	0	2	4	6	0,0%

## 5. Nationaliteitswijziging

### 5.1. Verlies en verkrijging van de Belgische nationaliteit door inwoners van Gent.

	verlies			verkrijging		
	M	V	tot.	M	V	tot.
1971	0	8	8	24	19	43
1972	4	21	25	4	24	28
1973	0	5	5	3	20	23
1974	0	0	0	1	7	8
1975	0	0	0	0	9	9
1976	0	0	0	2	8	10
1977	0	0	0	3	12	15
1978	0	0	0	29	23	52
1979	1	7	8	33	131	164
1980	4	7	11	46	144	190
1981	2	9	11	80	249	329
1982	5	7	12	59	135	194
1983	3	7	10	51	147	198
1984	3	5	8	24	68	92
1985	1	1	2	588	508	1096
1986	0	1	1	59	33	92
1987	1	0	1	66	35	101
1988	2	0	2	54	47	101
1989	1	0	1	71	57	128
1990	3	0	3	84	59	143
1991	5	0	5	79	74	153
1992	4	0	4	236	248	484
1993	1	1	2	250	218	468
1994	0	0	0	571	429	1000
1995	1	0	1	527	421	948
1996	0	0	0	427	393	820
1997	0	0	0	538	451	989
1998	1	0	1	548	470	1018
1999	0	1	1	321	248	569
2000	1	1	2	1195	1161	2356
2001	0	0	0	1283	1342	2625
2002	0	0	0	707	710	1417
2003	0	0	0	412	377	789
2004	1	0	1	384	487	871
2005	0	1	1	459	421	880
2006	3	1	4	502	511	1013
2007	4	1	5	504	585	1089
2008	0	0	0	577	589	1166
2009	0	0	0	595	558	1153
2010	0	3	3	621	631	1252

**5.2. Verkrijging van de Belgische nationaliteit door de inwoners van Gent**

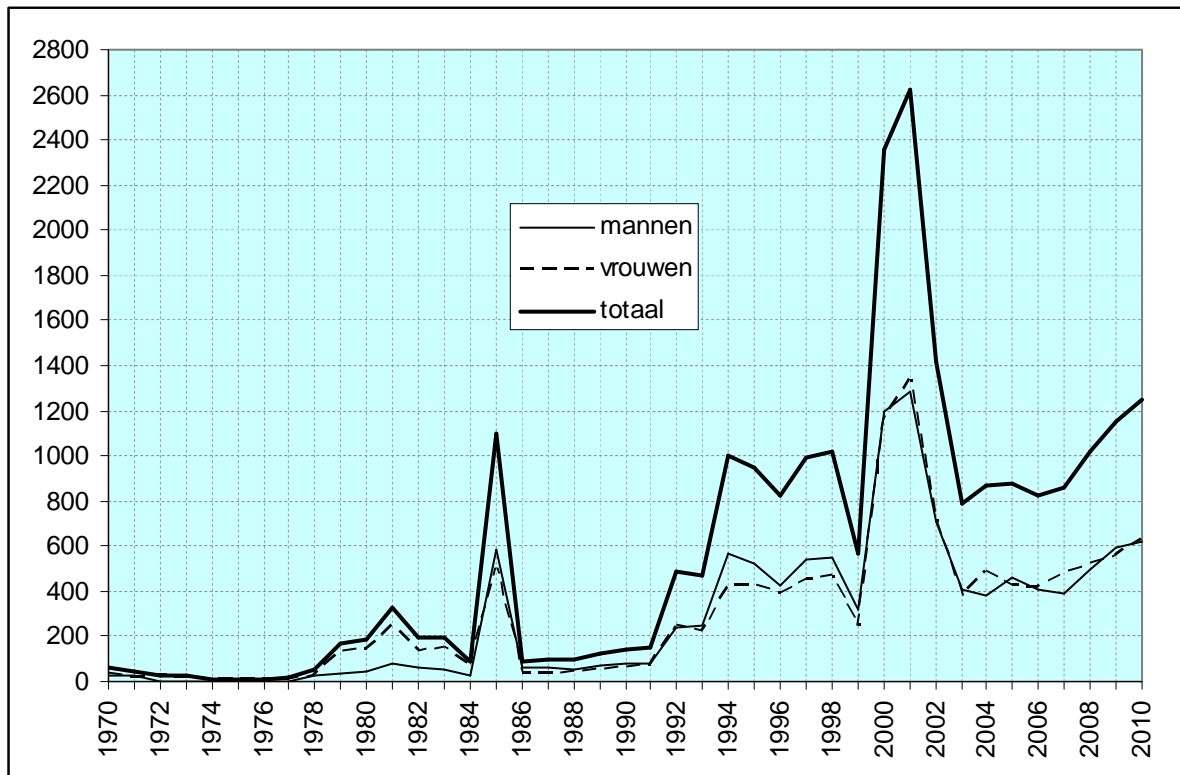

**5.3. Specificatie van de wijziging naar de Belgische Nationaliteit – naar nationaliteit en rechtsgrond - 2010**

land	België	buitenland	naturalisaties	huwelijk	Verkr ouders	herkrijgen	keuze	Tot
Afghanistan			5	4	8		7	24
afkomstig uit Ivoorkust			1					1
afkomstig uit Sierra Leone			1				1	2
Albanië			2	4	1		3	10
Algerije	4		2	4	5		6	21
Angola							1	1
Arabische Republiek Egypte				2				2
Armenië ( Rep. )			2	2	2		7	13
Australië				1			1	2
Azerbeidzjan ( Rep. )							1	1
Bangladesh				1				1
Benin(Volksrepubliek)			1					1
Bhutan							1	1
Bielorusland ( Rep. )					2		2	4
Bolivië			2	1	1			4
Bosnië-Herzegowina (Rep.)			1	1			4	6
Brazilië				4				4
Bulgarije			12	6	17		12	45
Burkina Faso			1	1				2
Burundi	1		2					3
Canada						1		1
China /Volksrep./			1	2	1		3	7
China-Taiwan ( Rep. )			1				1	2
Columbia				1	1		3	5
Cuba				3	2			5
Dominikaanse Republiek				1			2	3
Duitsland (Bondsrep.)	1		1	1			5	8
Ecuador							1	1
Eritrea					1		1	2
Ethiopië		2			2		2	6
Filippijnen			1	2	1		2	6
Frankrijk	1						1	2
Gambia				2			2	4
Georgië ( Rep. )			1	1	2		5	9
Ghana		2	5	14	22		20	63
Griekenland	1							1
Groot-Brittannië		2					4	6
Guinea			1	2	1			4
Haïti		1						1
IJsland							1	1
India			2	2	5		3	12
Irak			3	1	9		16	26
Iran			7	4	6		14	27
Italië	1						6	7
Ivoorkust					2		2	4
Jamaica					1		2	3
Jemen(Rep.)				1				1
Joegoslavië	9		12	4	20		22	67
Jordanië				2			1	3

land	België	buitenl	naturalisaties	huwelijk	Verkr ouders	herkrijgen	keuze	Tot
Kameroen			2		4		6	12
Kazachstan ( Rep. )		1	2		3		6	12
Kirgizstan ( Rep. )			1				3	4
Liberia			1				2	3
Libië				1				1
Macedonië				1				1
Maleisië			1	1				2
Marokko	6	1	3	19	21	1	31	82
Mauritanië(Islamit. Rep.)							2	2
Mauritius /Eiland/				2	2			4
Mexico				2				2
Moldavië ( Rep. )				1			1	2
Nederland	4			2	11		8	25
Nepal				1	1		2	4
Niger				2	2		1	5
Nigeria(Bondsrepubl.)			3	7	7		13	30
Oekraïne ( Rep. )			1	2	2		7	12
Oezbekistan ( Rep. )			2	1	1		1	5
Pakistan			1	11	15		13	40
Peru							1	1
Polen ( Rep. )			2	1			2	5
Politiek vluchteling			3		3		2	8
Roemenië			1	2				3
van Russische herkomst			7	1	9		9	26
Rusland ( Federatie van )			9	7	31		26	73
Rwanda /Rep./			1	2	2		3	8
Senegal				2	1			3
Sierra Leone			1	1	1		2	5
Singapore				1				1
Slovaakse Republiek	1			1	5		7	14
Socialistische Rep Vietnam				2				2
Soedan			4		3		2	9
Somalië(Rep.)			1	2	2		4	9
Spanje							1	1
Sri Lanka							1	1
Syrië			2	1	3		3	9
Thailand				6			2	8
Tjechische Republiek					1		1	2
Togo				2	1		4	7
Tunesië	1	1	3	6	8		5	24
Turkije	19	1	12	49	91		165	337
Uganda				2			0	2
Vaderlandsloos			2	1			3	6
Verenigde Staten van Amerika				1	2		2	5
Zaire (Republiek)			2	5	4		5	16
Zuid-Afrika /Rep./		1						1
<b>Totaal</b>	<b>49</b>	<b>12</b>	<b>127</b>	<b>221</b>	<b>339</b>	<b>2</b>	<b>502</b>	<b>1252</b>
<b>%</b>	<b>3,9%</b>	<b>1,0%</b>	<b>10,1%</b>	<b>17,7%</b>	<b>27,1%</b>	<b>0,2%</b>	<b>40,1%</b>	<b>100,0 %</b>

## 6. Bevolking van vreemde nationaliteit

### 6.1. Aantal Niet-Belgen per nationaliteit, geslacht en register van inschrijving (31 december 2010).

Nationaliteit	Bevolkingsregister			Vreemdelingenregister			Totaal		
	M	V	Totaal	M	V	Totaal	M	V	Totaal
Algerije	92	65	157	67	64	131	159	129	288
Angola	3	3	6	18	15	33	21	18	39
Benin	0	0	0	11	4	15	11	4	15
Botswana	0	0	0	0	2	2	0	2	2
Burkina-Faso	3	2	5	9	5	14	12	7	19
Burundi	2	1	3	19	15	34	21	16	37
Centraalafr. Rep.	0	0	0	0	1	1	0	1	1
Congo (ex-Zaire)	21	22	43	70	88	158	91	110	201
Djibouti (Rep)	1	1	2	1	0	1	2	1	3
Egypte	6	4	10	48	23	71	54	27	81
Erithrea	0	1	1	7	4	11	7	5	12
Ethiopië	1	1	2	78	37	115	79	38	117
Gabon	0	1	1	0	0	0	0	1	1
Gambia	4	2	6	6	2	8	10	4	14
Ghana	109	93	202	166	166	332	275	259	534
Guinea	8	3	11	38	14	52	46	17	63
Ivoorkust	3	1	4	17	6	23	20	7	27
Kaapverdische Eilanden	0	0	0	1	0	1	1	0	1
Kameroen	10	6	16	102	88	190	112	94	206
Kenia	1	1	2	16	18	34	17	19	36
Kongo	0	0	0	0	1	1	0	1	1
Liberia	8	2	10	9	7	16	17	9	26
Libië	0	0	0	17	14	31	17	14	31
Madagascar (Rep.)	0	0	0	1	1	2	1	1	2
Mali	0	0	0	4	0	4	4	0	4
Marokko	264	284	548	200	197	397	464	481	945
Mauritanië	4	4	8	15	10	25	19	14	33
Mauritius	5	1	6	4	5	9	9	6	15
Mozambique	0	0	0	1	0	1	1	0	1
Namibië	0	0	0	1	0	1	1	0	1
Niger	4	0	4	11	11	22	15	11	26
Nigeria	17	13	30	79	68	147	96	81	177
Oeganda	1	2	3	23	20	43	24	22	46
Rwanda	3	3	6	29	25	54	32	28	60
Sao Tomé en Príncipe	0	0	0	0	1	1	0	1	1
Senegal	1	3	4	10	8	18	11	11	22
Sierra-Leone	8	2	10	25	11	36	33	13	46
Soedan	6	1	7	32	20	52	38	21	59
Somalië	9	6	15	60	49	109	69	55	124
Tanzania	1	0	1	18	15	33	19	15	34
Togo	11	2	13	42	16	58	53	18	71
Tsjaad	0	0	0	1	1	2	1	1	2
Tunesië	65	70	135	51	52	103	116	122	238
Zambia	0	0	0	6	2	8	6	2	8
Zimbabwe	0	2	2	12	6	18	12	8	20
Zuid-Afrika	7	4	11	9	21	30	16	25	41
<b>Afrika</b>	<b>678</b>	<b>606</b>	<b>1284</b>	<b>1334</b>	<b>1113</b>	<b>2447</b>	<b>2012</b>	<b>1719</b>	<b>3731</b>



Nationaliteit	Bevolkingsregister			Vreemdelingenregister			Totaal		
	M	V	Totaal	M	V	Totaal	M	V	Totaal
Argentinië	3	1	4	8	10	18	11	11	22
Bolivië	1	2	3	7	4	11	8	6	14
Brazilië	5	11	16	60	76	136	65	87	152
Canada	8	7	15	13	16	29	21	23	44
Chili	7	9	16	21	17	38	28	26	54
Colombia	4	2	6	43	35	78	47	37	84
Costa-Rica	1	0	1	5	3	8	6	3	9
Cuba	4	5	9	6	16	22	10	21	31
Dominica (Rep.)	0	0	0	1	0	1	1	0	1
Dominikaanse Rep.	23	15	38	13	14	27	36	29	65
Ecuador	2	0	2	15	20	35	17	20	37
El Salvador	0	0	0	1	2	3	1	2	3
Guatemala	0	0	0	0	2	2	0	2	2
Guyana									
Haïti	0	0	0	1	4	5	1	4	5
Honduras	2	1	3	2	3	5	4	4	8
Jamaïca	8	4	12	7	4	11	15	8	23
Mexico	2	4	6	32	17	49	34	21	55
Nicaragua	0	0	0	5	2	7	5	2	7
Panama									
Paraguay	1	0	1	1	4	5	2	4	6
Peru	0	3	3	17	13	30	17	16	33
Suriname	1	4	5	4	8	12	5	12	17
Uruguay	0	0	0	1	1	2	1	1	2
V.S.A.	27	30	57	72	66	138	99	96	195
Venezuela	2	2	4	10	9	19	12	11	23
<b>Amerika</b>	<b>101</b>	<b>100</b>	<b>201</b>	<b>345</b>	<b>346</b>	<b>691</b>	<b>446</b>	<b>446</b>	<b>892</b>

Afghanistan	9	8	17	95	32	127	104	40	144
Armenië	5	9	14	57	59	116	62	68	130
Azerbeidzjan	0	0	0	15	14	29	15	14	29
Bangladesh	2	1	3	38	15	53	40	16	56
Bhutan	1	0	1	2	0	2	3	0	3
Cambodja (Khmerische	1	2	3	2	3	5	3	5	8
China (Volksrep.)	21	34	55	169	212	381	190	246	436
Filippijnen	8	32	40	14	46	60	22	78	100
Georgië	10	5	15	32	24	56	42	29	71
Hong Kong	0	1	1	1	1	2	1	2	3
India	31	29	60	202	97	299	233	126	359
Indonesië	5	13	18	16	39	55	21	52	73
Irak	24	9	33	130	71	201	154	80	234
Iran	20	9	29	179	173	352	199	182	381
Israël	5	2	7	14	7	21	19	9	28
Japan	4	11	15	15	26	41	19	37	56
Jemen	0	0	0	4	2	6	4	2	6
Jordanië	3	0	3	17	22	39	20	22	42
Kazachstan	6	6	12	29	38	67	35	44	79
Kirgistan	3	4	7	7	17	24	10	21	31
Kirgizstan									
Korea (Rep.)	0	3	3	7	8	15	7	11	18
Laos	0	1	1	0	1	1	0	2	2
Libanon	2	0	2	5	6	11	7	6	13
Malediven									

Nationaliteit	Bevolkingsregister			Vreemdelingenregister			Totaal		
	M	V	Totaal	M	V	Totaal	M	V	Totaal
Maleisië	2	3	5	4	10	14	6	13	19
Mongolië	0	0	0	7	9	16	7	9	16
Myanmar (ex-Birma)									
Nepal	5	1	6	58	30	88	63	31	94
Oezbekistan	2	3	5	17	26	43	19	29	48
Pakistan	23	27	50	89	47	136	112	74	186
Palestina	4	4	8	5	8	13	9	12	21
Saoudi-Arabië	0	0	0	2	0	2	2	0	2
Singapore	0	1	1	2	2	4	2	3	5
Sri Lanka	2	2	4	18	14	32	20	16	36
Syrië	12	6	18	35	23	58	47	29	76
Tadzjikistan	0	0	0	3	6	9	3	6	9
Taiwan (Rep.)	0	0	0	7	8	15	7	8	15
Thailand	5	33	38	18	62	80	23	95	118
Turkije	1540	1579	3119	834	776	1610	2374	2355	4729
Turkmenistan	0	0	0	2	0	2	2	0	2
Viëtnam (Soc. R.)	1	2	3	33	44	77	34	46	80
Zuid-Viëtnam									
<b>Azië</b>	<b>1756</b>	<b>1840</b>	<b>3596</b>	<b>2184</b>	<b>1978</b>	<b>4162</b>	<b>3940</b>	<b>3818</b>	<b>7758</b>
Albanië	21	12	33	167	154	321	188	166	354
Bielorusland	11	5	16	19	22	41	30	27	57
Bosnië-Herzegovina	29	36	65	33	33	66	62	69	131
Bulgarije	509	444	953	2201	1958	4159	2710	2402	5112
Croatië	4	2	6	11	14	25	15	16	31
Cyprus	0	0	0	4	8	12	4	8	12
Denemarken	11	10	21	9	7	16	20	17	37
Duitsland	112	116	228	110	113	223	222	229	451
Estland	0	0	0	4	10	14	4	10	14
Finland	3	10	13	14	28	42	17	38	55
Frankrijk	285	281	566	105	120	225	390	401	791
Griekenland	43	19	62	34	40	74	77	59	136
Groot-Brittannië	151	73	224	77	61	138	228	134	362
Hongarije	7	9	16	62	74	136	69	83	152
Ierland	20	8	28	20	5	25	40	13	53
IJsland	1	0	1	3	2	5	4	2	6
Italië	200	84	284	120	118	238	320	202	522
Joegoslavië	12	9	21	17	11	28	29	20	49
Joegoslavië (Servië-	35	23	58	177	177	354	212	200	412
Kosovo	0	0	0	82	58	140	82	58	140
Letland	0	4	4	19	23	42	19	27	46
Litouwen	6	8	14	21	28	49	27	36	63
Luxemburg	10	8	18	0	0	0	10	8	18
Macedonië	7	6	13	23	23	46	30	29	59
Malta	1	0	1	2	1	3	3	1	4
Moldavië	0	0	0	15	14	29	15	14	29
Nederland	812	638	1450	452	496	948	1264	1134	2398
Noorwegen	4	2	6	4	7	11	8	9	17
Oekraïne	10	13	23	33	67	100	43	80	123
Oostenrijk	2	8	10	1	10	11	3	18	21
Polen	107	108	215	455	387	842	562	495	1057
Portugal	61	41	102	115	63	178	176	104	280
Roemenië	11	17	28	43	62	105	54	79	133
Rusland (Federatie van)	30	37	67	242	293	535	272	330	602
San Marino	1	0	1	0	0	0	1	0	1

Nationaliteit	Bevolkingsregister			Vreemdelingenregister			Totaal		
	M	V	Totaal	M	V	Totaal	M	V	Totaal
Slovakije	290	309	599	659	578	1237	949	887	1836
Slovenië	0	1	1	13	16	29	13	17	30
Spanje	128	142	270	140	219	359	268	361	629
Tjechië	28	35	63	83	142	225	111	177	288
Tsjechoslowakije	0	0	0	3	5	8	3	5	8
U.S.S.R. (ex-)	0	1	1	1	3	4	1	4	5
Zweden	23	16	39	23	20	43	46	36	82
Zwitserland	3	6	9	4	5	9	7	11	18
<b>Europa</b>	<b>2988</b>	<b>2541</b>	<b>5529</b>	<b>5620</b>	<b>5475</b>	<b>11095</b>	<b>8608</b>	<b>8016</b>	<b>16624</b>
Australië	3	4	7	11	11	22	14	15	29
Nieuw-Zeeland	1	2	3	3	4	7	4	6	10
<b>Oceanië</b>	<b>4</b>	<b>6</b>	<b>10</b>	<b>14</b>	<b>15</b>	<b>29</b>	<b>18</b>	<b>21</b>	<b>39</b>
statenlozen	5	4	9	20	25	45	25	29	54
V.N.-vluchtelingen	4	2	6	33	24	57	37	26	63
<b>overige</b>	<b>9</b>	<b>6</b>	<b>15</b>	<b>53</b>	<b>49</b>	<b>102</b>	<b>62</b>	<b>55</b>	<b>117</b>
<b>Totaal</b>	<b>5536</b>	<b>5099</b>	<b>10635</b>	<b>9550</b>	<b>8976</b>	<b>18526</b>	<b>15086</b>	<b>14075</b>	<b>19161</b>

### Aantal Niet-Belgen per continent, evolutie

JAAR	Afrika		Amerika		Azië		Europa		Oceanië		overige	
1990	3380	20,34%	311	1,87%	8884	53,47%	3835	23,08%	20	0,12%	186	1,12%
1991	3462	19,96%	344	1,98%	9427	54,36%	3914	22,57%	13	0,07%	182	1,05%
1992	3530	19,84%	349	1,96%	9697	54,51%	4014	22,56%	9	0,05%	190	1,07%
1993	3308	18,72%	341	1,93%	9745	55,14%	4065	23,00%	9	0,05%	204	1,15%
1994	3111	17,86%	367	2,11%	9657	55,43%	4074	23,38%	8	0,05%	206	1,18%
1995	2911	16,91%	378	2,20%	9374	54,44%	4345	25,24%	10	0,06%	200	1,16%
1996	2868	16,82%	383	2,25%	9153	53,68%	4415	25,89%	9	0,05%	222	1,30%
1997	2859	16,96%	371	2,20%	8766	52,01%	4580	27,17%	11	0,07%	268	1,59%
1998	2943	17,77%	381	2,30%	8548	51,62%	4645	28,05%	24	0,14%	18	0,11%
1999	3062	17,79%	414	2,41%	8562	49,75%	5126	29,78%	21	0,12%	26	0,15%
2000	2772	17,52%	444	2,81%	7408	46,81%	5151	32,55%	24	0,15%	26	0,16%
2001	2533	17,36%	449	3,08%	6100	41,81%	5461	37,43%	21	0,14%	26	0,18%
2002	2618	17,53%	466	3,12%	5979	40,03%	5831	39,04%	21	0,14%	22	0,15%
2003	2730	17,42%	482	3,08%	6284	40,10%	6105	38,95%	22	0,14%	49	0,31%
2004	2784	17,26%	503	3,12%	6424	39,83%	6294	39,02%	22	0,14%	103	0,64%
2005	2925	16,31%	535	2,98%	6814	38,01%	7329	40,88%	24	0,13%	302	1,68%
2006	3045	16,04%	553	2,91%	7002	36,89%	8254	43,49%	36	0,19%	90	0,47%
2007	3260	15,26%	570	2,67%	7132	33,38%	10272	48,08%	39	0,18%	90	0,42%
2008	3436	14,54%	658	2,78%	7516	31,80%	11860	50,18%	42	0,18%	122	0,52%
2009	3577	13,58%	792	3,01%	7592	28,82%	14221	53,99%	40	0,15%	118	0,45%

<b>2010</b>	<b>3731</b>	<b>12,79%</b>	<b>892</b>	<b>3,06%</b>	<b>7758</b>	<b>26,60%</b>	<b>16624</b>	<b>57,01%</b>	<b>39</b>	<b>0,13%</b>	<b>117</b>	<b>0,40%</b>
-------------	-------------	---------------	------------	--------------	-------------	---------------	--------------	---------------	-----------	--------------	------------	--------------

**6.2. Evolutie van het aantal Niet-Belgen uit de lidstaten van de Europese Unie per nationaliteit**

JAAR	Dtl	Fr	It	Lx	Ned	DK	Ierl	V.K	Gr	Port	Sp	Fin	OO	Zw	Cy	Est	Hon	Letl	Lit	Malt	PI	Slova k	Slo v	Tjech	Bulg.	Roe m	Tot
1977	528	1202	453	41	1575	46	12	304																			4161
1978	540	1175	457	42	1536	46	7	301																			4104
1979	620	1203	480	43	1527	47	9	305																			4234
1980	616	1168	491	42	1572	35	11	294																			4229
1981	437	1075	472	37	1470	31	10	310	65																		3907
1982	407	1034	492	37	1447	32	8	314	76																		3847
1983	364	1004	481	38	1397	31	12	301	77																		3705
1984	355	969	455	39	1393	32	10	282	77																		3612
1985	289	845	334	30	1201	26	11	245	55																		3036
1986	279	835	344	33	1191	27	13	256	63	67	318																3426
1987	247	831	309	33	1184	29	13	256	62	74	331																3369
1988	235	820	315	32	1179	31	16	242	67	64	331																3332
1989	214	817	319	31	1223	40	18	257	80	66	329																3394
1990	242	839	330	28	1253	37	21	289	87	67	342																3535
1991	247	855	334	29	1245	31	19	304	104	66	339																3573
1992	250	834	342	30	1248	30	21	325	99	81	349																3609
1993	264	846	324	29	1246	27	27	339	95	86	371																3654
1994	256	815	327	29	1269	23	28	329	78	92	351																3597
1995	261	824	338	23	1307	29	26	324	87	99	376	19	24	61													3798
1996	266	818	336	22	1309	28	32	319	88	108	387	17	18	61													3809
1997	276	867	355	22	1283	28	33	323	95	105	454	13	18	72													3944
1998	279	834	365	18	1280	31	37	287	102	102	453	13	20	70													3891
1999	286	839	384	18	1287	33	28	291	114	103	430	20	22	69													3924
2000	297	874	411	18	1310	43	31	312	122	108	528	31	26	87													4198
2001	284	839	412	18	1360	38	44	296	94	108	536	35	23	79													4166
2002	293	827	432	17	1356	33	37	295	93	103	471	53	22	91													4124
2003	293	841	426	16	1423	37	40	287	90	129	441	53	18	102													4196
2004	299	835	381	17	1494	39	38	291	93	130	428	31	19	97	2	3	55	14	30	1	289	291	5	84		4966	
2005	332	827	383	19	1622	43	52	294	90	156	441	56	23	87	2	4	43	12	36	1	371	625	6	116		5641	
2006	347	789	366	18	1755	31	47	300	78	137	399	33	27	74	2	4	36	18	39	1	460	956	5	133		6055	
2007	377	808	408	21	1948	38	41	308	97	147	430	31	19	77	2	7	49	20	36	1	638	1112	6	154	1765	103	8643
2008	380	769	422	22	2133	32	41	320	95	184	442	42	19	74	2	6	68	22	40	2	805	1168	6	157	2835	109	10195
2009	430	767	477	21	2294	38	50	350	112	248	542	44	19	84	3	9	92	36	64	3	934	1423	20	213	3946	121	12340
2010	451	791	522	18	2398	37	53	362	136	280	629	55	21	82	12	14	152	46	63	4	1057	1836	30	288	5112	133	14582
<b>Tov 2010</b>	<b>21</b>	<b>24</b>	<b>45</b>	<b>-3</b>	<b>104</b>	<b>-1</b>	<b>3</b>	<b>12</b>	<b>24</b>	<b>32</b>	<b>87</b>	<b>11</b>	<b>2</b>	<b>-2</b>	<b>9</b>	<b>5</b>	<b>60</b>	<b>10</b>	<b>-1</b>	<b>1</b>	<b>123</b>	<b>413</b>	<b>10</b>	<b>75</b>	<b>1166</b>	<b>12</b>	<b>2242</b>

**6.3. Aantal Niet-Belgen uit de Maghreblanden en uit Turkije. per nationaliteit**

	Algerije	Marokko	Tunesië	Turkije	Totaal
1960	0	1	0	0	1
1961	0	0	1	0	1
1962	0	0	0	0	0
1963	87	2	0	0	89
1964	179	48	4	11	242
1965	200	82	28	189	499
1966	212	144	84	479	919
1967	203	163	66	637	1069
1968	217	215	57	756	1245
1969	226	293	63	902	1484
1970	226	329	116	1138	1809
1971	234	369	135	1426	2164
1972	N/A	N/A	N/A	N/A	N/A
1973	263	548	184	1833	2828
1974	262	664	313	3149	4388
1975	288	712	341	4215	5556
1976	295	730	350	4309	5684
1977	379	885	458	5002	6724
1978	398	942	466	5112	6918
1979	456	1007	497	5302	7262
1980	470	1084	528	5690	7772
1981	469	1086	526	5809	7890
1982	456	1159	557	6291	8463
1983	451	1245	577	6244	8517
1984	452	1332	589	6394	8767
1985	358	1346	488	6556	8748
1986	369	1372	511	6685	8937
1987	373	1419	530	7035	9357
1988	388	1435	533	7344	9700
1989	401	1494	510	7656	10061
1990	417	1562	511	8082	10572
1991	412	1628	525	8558	11123
1992	389	1686	518	8780	11373
1993	379	1685	507	8883	11454
1994	366	1623	455	8815	11259
1995	351	1567	452	8546	10916
1996	348	1546	410	8345	10649
1997	353	1533	366	7978	10230
1998	347	1463	329	7716	9855
1999	361	1435	334	7691	9821
2000	291	1254	271	6519	8335
2001	238	1104	224	5078	6644
2002	231	1047	227	4807	6312
2003	237	1039	228	4889	6393
2004	253	1019	233	4873	6378
2005	274	998	251	4988	6511
2006	288	962	254	4912	6416
2007	293	950	242	4878	6363
2008	282	919	241	4894	6336
2009	292	965	239	4797	6292
2010	288	945	238	4729	6184

**6.4. Aantal Niet-Belgen uit de Europese Unie, de Maghreblanden en Turkije**

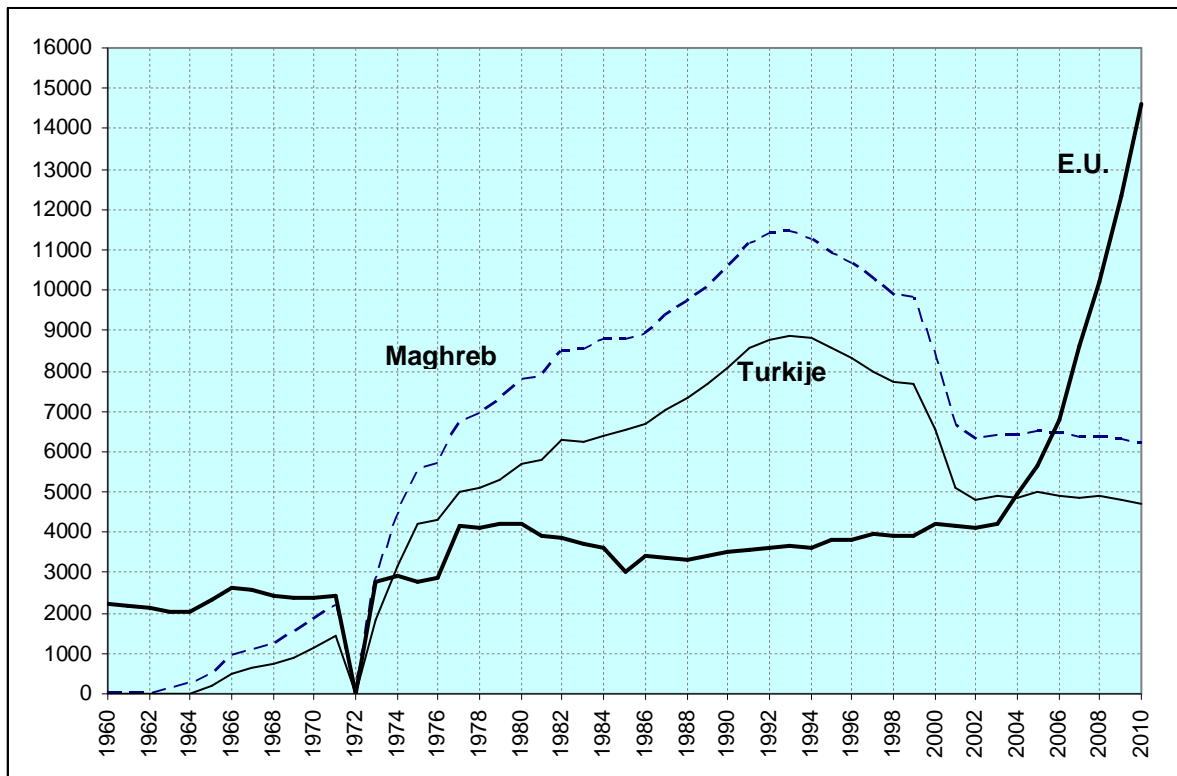

**6.5. Immigratie en emigratie van Niet-Belgen per regio en nationaliteit (jaar 2010)**

regio/nationaliteit	Immigratie			emigratie			
	andere Belg. Gem.	buitenl.	Totaal	andere Belg. Gem.	buitenl.	Onbek. Bestem.	Totaal
<b>Centraal-Afrika</b>							
Burundi	4	0	4	7	0	3	10
Centraalafrikaanse Rep.	0	0	0	0	0	3	3
Congo (ex-Zaire)	17	12	29	12	1	1	14
Kongo	0	0	0	0	0	0	0
Rwanda	8	13	21	3	1	1	5
V.N. vluch. Burundi	0	0	0	0	0	0	0
V.N. vluch. Rwanda	1	0	1	0	0	2	2
V.N. vluch. Zaire	0	0	0	0	0	0	0
<b>Totaal Centraal-Afrika</b>	<b>30</b>	<b>25</b>	<b>55</b>	<b>22</b>	<b>2</b>	<b>10</b>	<b>34</b>
<b>Maghreb</b>							
Algerije	3	26	29	9	0	6	15
Marokko	29	96	125	39	3	4	46
Tunesië	7	33	40	10	1	4	15
V.N. vluch. Algerije	0	0	0	0	0	0	0
<b>Totaal Maghreb</b>	<b>39</b>	<b>155</b>	<b>194</b>	<b>58</b>	<b>4</b>	<b>14</b>	<b>76</b>
<b>Noord-Afrika</b>							
Egypte	3	14	17	5	2	0	7
Libië	0	2	2	0	0	0	0
V.N. vluch. Tsjaad	1	0	1	0	0	0	0
<b>Totaal Noord-Afrika</b>	<b>4</b>	<b>16</b>	<b>20</b>	<b>5</b>	<b>2</b>	<b>0</b>	<b>7</b>
<b>Noordoost-Afrika</b>							
Soedan	4	1	5	0	0	0	0
<b>Totaal Noordoost-Afrika</b>	<b>4</b>	<b>1</b>	<b>5</b>	<b>0</b>	<b>0</b>	<b>0</b>	<b>0</b>
<b>Oost-Afrika</b>							
Comoren	0	0	0	0	0	0	0
Djibouti (Rep.)	0	0	0	1	0	0	1
Erithrea	0	7	7	2	0	1	3
Ethiopië	1	39	40	8	13	9	30
Kenia	2	12	14	6	3	2	11
Malawi	0	0	0	0	1	4	5
Mauritius Eiland	0	2	2	1	0	0	1
Mozambique	0	0	0	0	0	0	0
Oeganda	1	15	16	5	3	0	8
Somalië	3	21	24	3	0	1	4
Tanzania	3	10	13	3	11	3	17
V.N. vluch. Ethiopië	1	0	1	0	0	0	0
V.N. vluch. Oeganda	0	0	0	0	0	0	0
V.N. vluch. Somalië	0	0	0	4	0	1	5
V.N. vluch. Soudan	2	0	2	2	0	0	2
Zambia	0	2	2	0	2	0	2
<b>Totaal Oost-Afrika</b>	<b>13</b>	<b>108</b>	<b>121</b>	<b>35</b>	<b>33</b>	<b>21</b>	<b>89</b>

regio/nationaliteit	Immigratie			emigratie			
	andere Belg. Gem.	buitenl.	Totaal	andere Belg. Gem.	buitenl.	Onbek. Bestem.	Totaal

<b>West-Afrika</b>							
Benin	0	8	8	3	0	0	3
Burkina-Faso	0	5	5	0	0	0	0
Gaboen	0	0	0	0	0	0	0
Gambia	1	0	1	1	0	0	1
Ghana	13	104	117	9	2	1	12
Guinea	6	13	19	6	0	0	6
Ivoorkust	0	9	9	0	0	0	0
Kaapverdische Eilanden	0	0	0	0	0	0	0
Kameroen	14	31	45	14	1	6	21
Liberia	0	1	1	0	0	0	0
Mali	0	2	2	2	0	2	4
Mauritanië	1	6	7	2	0	0	2
Niger	0	3	3	0	0	0	0
Nigeria	5	23	28	6	0	3	9
Opper-Volta	0	0	0	0	0	0	0
Senegal	2	5	7	4	0	1	5
Sierra-Leone	3	10	13	1	0	0	1
Togo	4	2	6	2	0	0	2
V.N. vluch. Kameroen	0	0	0	1	0	0	1
V.N. vluch. Nigeria	0	0	0	0	0	0	0
V.N. vluch. Togo	1	0	1	0	0	0	0
<b>Totaal West-Afrika</b>	<b>50</b>	<b>222</b>	<b>272</b>	<b>51</b>	<b>3</b>	<b>13</b>	<b>67</b>

<b>Zuid-Afrika</b>							
Angola	2	2	4	2	0	5	7
Botswana	0	1	1	0	0	0	0
Madagascar	0	0	0	0	1	0	1
Namibië	0	0	0	0	0	0	0
Swaziland	0	0	0	0	0	0	0
Zimbabwe	4	6	10	3	0	0	3
Zuid-Afrika	1	13	14	0	2	0	2
<b>Totaal Zuid-Afrika</b>	<b>7</b>	<b>22</b>	<b>29</b>	<b>5</b>	<b>3</b>	<b>5</b>	<b>13</b>

<b>Centraal-Amerika</b>							
Barbados	0	0	0	0	0	0	0
Costa Rica	0	1	1	0	0	0	0
Cuba	0	8	8	0	3	2	5
Dominica (Rep.)	0	1	1	0	0	0	0
Dominikaanse Rep.	6	3	9	1	0	0	1
El Salvador	0	1	1	0	0	0	0
Grenada	0	0	0	0	0	0	0
Guatemala	0	0	0	0	0	1	1
Haiti	0	1	1	1	0	0	1
Honduras	2	0	2	0	0	0	0
Jamaïca	1	3	4	9	0	0	9
Mexico	2	16	18	2	2	3	7
Nicaragua	1	4	5	0	0	1	1
Panama	0	0	0	0	0	0	0
<b>Totaal Centraal-Amerika</b>	<b>12</b>	<b>38</b>	<b>50</b>	<b>13</b>	<b>5</b>	<b>7</b>	<b>25</b>





regio/nationaliteit	Immigratie			emigratie			
	andere Belg. Gem.	buitenl.	Totaal	andere Belg. Gem.	buitenl.	Onbek. Bestem.	Totaal
<b>Noord-Amerika</b>							
Canada	3	10	13	3	4	3	10
V.S.A.	3	50	53	8	15	22	45
<b>Totaal Noord-Amerika</b>	<b>6</b>	<b>60</b>	<b>66</b>	<b>11</b>	<b>19</b>	<b>25</b>	<b>55</b>

<b>Zuid-Amerika</b>							
Argentinië	2	6	8	3	1	1	5
Bolivië	0	3	3	0	1	0	1
Brazilië	5	59	64	6	23	2	31
Chili	3	9	12	0	1	0	1
Columbia	4	33	37	3	3	2	8
Ecuador	0	7	7	1	2	1	4
Guyana	0	0	0	0	0	0	0
Paraguay	0	1	1	0	0	2	2
Peru	5	7	12	4	1	0	5
Suriname	0	5	5	0	0	0	0
Uruguay	0	1	1	0	0	0	0
V.N. vluch. Chili	0	0	0	0	0	0	0
V.N. vluch. Columbia	0	0	0	0	0	0	0
Venezuela	1	9	10	0	1	0	1
<b>Totaal Zuid-Amerika</b>	<b>20</b>	<b>140</b>	<b>160</b>	<b>17</b>	<b>33</b>	<b>8</b>	<b>58</b>

<b>Centraal-Azië</b>							
Afghanistan	15	11	26	5	0	1	6
Azerbeidzjan (Rep.)	1	4	5	1	0	1	2
Georgië	3	10	13	5	1	0	6
Kazachstan (Rep.)	5	3	8	16	0	0	16
Kirgistan (Rep.)	9	0	9	3	0	0	3
Nepal	11	8	19	6	3	3	12
Oezbekistan (Rep.)	1	2	3	7	0	0	7
V.N. vluch. Afghanistan	1	0	1	0	0	0	0
<b>Totaal Centraal-Azië</b>	<b>46</b>	<b>38</b>	<b>84</b>	<b>43</b>	<b>4</b>	<b>5</b>	<b>52</b>

<b>Midden-Oosten</b>							
Armenië	9	8	17	6	0	1	7
Irak	11	21	32	10	0	1	11
Iran	8	46	54	9	3	20	32
Israël	0	4	4	0	0	0	0
Jemen (Arab. Rep.)	2	2	4	0	0	0	0
Jordanië	1	4	5	0	0	0	0
Libanon	1	4	5	1	1	0	2
Palestina	2	4	6	1	0	0	1
Qatar	0	0	0	0	0	0	0
Saoudi-Arabië	0	0	0	0	0	0	0
Syrië	11	7	18	5	1	0	6
Turkije	113	420	533	106	45	66	217
V.N. vluch. Armenië	0	0	0	0	0	0	0
V.N. vluch. Irak	6	0	6	5	0	0	5
V.N. vluch. Iran	0	0	0	2	0	0	2
V.N. vluch. Syrië	0	0	0	0	0	0	0
V.N. vluch. Turkije	0	0	0	1	0	0	1

<b>Totaal Midden-Oosten</b>	<b>164</b>	<b>520</b>	<b>684</b>	<b>146</b>	<b>50</b>	<b>89</b>	<b>284</b>
-----------------------------	------------	------------	------------	------------	-----------	-----------	------------

regio/nationaliteit	Immigratie			emigratie			
	andere Belg. Gem.	buitenl.	Totaal	andere Belg. Gem.	buitenl.	Onbek. Bestem.	Totaal

<b>Oost-Azië</b>							
China (Republiek)	0	0	0	0	0	0	0
China (Volksrep.)	34	137	171	32	33	6	71
China-Taiwan (rep)	0	7	7	0	1	0	1
Hong-Kong	0	1	1	0	0	0	0
Japan	2	15	17	2	11	4	17
Korea (rep.)	0	4	4	1	4	0	5
Mongolië (volksrep.)	1	1	2	0	0	0	0
V.N. vluch. Korea	0	4	4	0	0	0	0
<b>Totaal Oost-Azië</b>	<b>37</b>	<b>169</b>	<b>206</b>	<b>35</b>	<b>49</b>	<b>10</b>	<b>94</b>

<b>Zuid-Azië</b>							
Bangladesh	1	21	22	5	10	5	20
Bhutan	1	0	1	0	0	0	0
India	9	89	98	15	19	10	44
Malediven	0	0	0	0	0	0	0
Pakistan	17	29	46	11	1	5	17
Sri Lanka	1	1	2	0	2	2	4
V.N. vluch. China	0	0	0	0	0	0	0
V.N. vluch. India	0	0	0	0	0	0	0
V.N. vluch. Sri-Lanka	0	0	0	0	0	0	0
<b>Totaal Zuid-Azië</b>	<b>29</b>	<b>140</b>	<b>169</b>	<b>31</b>	<b>32</b>	<b>22</b>	<b>85</b>

<b>Zuidoost-Azië</b>							
Cambodja (Khmerische Rep.)	0	2	2	0	0	2	2
Filippijnen	2	19	21	4	5	1	10
Indonesië	3	14	17	6	5	5	16
Laos	0	0	0	0	0	0	0
Maleisië	0	7	7	0	0	4	4
Myanmar (ex-Birma)	0	0	0	0	0	0	0
Singapore	0	4	4	2	1	0	3
Thailand	6	21	27	8	5	1	14
V.N. vluch. Vietnam	0	0	0	0	1	0	1
Vietnam (soc. Rep.)	2	36	38	2	23	3	28
Zuid-Vietnam	0	0	0	0	0	0	0
<b>Totaal Zuidoost-Azië</b>	<b>13</b>	<b>103</b>	<b>116</b>	<b>22</b>	<b>40</b>	<b>16</b>	<b>78</b>

<b>E.U.</b>							
Bulgarije	114	1245	1359	126	47	139	312
Cyprus	0	8	8	0	0	0	0
Denemarken	0	5	5	1	3	2	6
Duitsland	9	81	90	26	27	13	66
Estland	0	9	9	1	2	1	4
Finland	1	22	23	0	7	6	13
Frankrijk	22	93	115	36	23	33	92
Griekenland	2	44	46	6	10	4	20
Groot-Brittannië	5	64	69	22	18	10	50
Hongarije	20	66	86	5	14	1	20
Ierland	2	8	10	1	5	1	7

Italië	12	92	104	16	21	17	54
Letland	1	16	17	3	1	7	11

regio/nationaliteit	Immigratie			emigratie			
	andere Belg. Gem.	buitenl.	Totaal	andere Belg. Gem.	buitenl.	Onbek. Bestem.	Totaal
Litouwen	0	21	21	9	9	3	21
Luxemburg	0	0	0	1	0	0	1
Malta	0	1	1	0	0	0	0
Nederland	79	294	373	123	105	54	282
Oostenrijk	0	5	5	0	1	1	2
Polen	41	255	296	67	37	75	179
Portugal	8	69	77	27	12	11	50
Roemenië	5	35	40	14	6	5	25
Slovaakse Republiek	71	257	328	47	7	54	108
Slovenië	0	12	12	0	1	1	2
Spanje	3	155	158	10	26	31	67
Tsjechische Rep,	13	70	83	10	14	11	35
Tsjecho-Slowakije	1	1	2	0	0	0	0
V.N. vluch. Polen	0	0	0	0	0	0	0
V.N. vluch. Tsjechië	0	0	0	0	0	0	0
Zweden	5	16	21	7	12	4	23
<b>Totaal E.U.</b>	<b>414</b>	<b>2944</b>	<b>3358</b>	<b>558</b>	<b>408</b>	<b>484</b>	<b>1450</b>

<b>Midden-Europa</b>							
Zwitserland	1	4	5	1	2	0	3
<b>Totaal Midden-Europa</b>	<b>1</b>	<b>4</b>	<b>5</b>	<b>1</b>	<b>2</b>	<b>0</b>	<b>3</b>

<b>Noord-Europa</b>							
IJsland	0	0	0	0	0	0	0
Noorwegen	1	7	8	2	1	1	4
<b>Totaal Noord-Europa</b>	<b>1</b>	<b>7</b>	<b>8</b>	<b>2</b>	<b>1</b>	<b>1</b>	<b>4</b>

<b>Oost-Europa</b>							
Bielorusland	1	6	7	4	1	1	6
Moldavië	2	5	7	1	0	0	1
Oekraïne	4	18	22	12	0	0	12
U.S.S.R	45	63	108	28	5	7	40
V.N. vluch. Bielorusland	0	0	0	0	0	0	0
V.N. vluch. Ghana	0	0	0	0	0	0	0
V.N. vluch. Hongarije	0	0	0	0	0	0	0
V.N. vluch. Roemenië	0	0	0	0	0	0	0
V.N. vluch. Rusland	26	0	26	11	0	11	22
<b>Totaal Oost-Europa</b>	<b>78</b>	<b>92</b>	<b>170</b>	<b>56</b>	<b>6</b>	<b>19</b>	<b>81</b>

<b>Zuid-Europa</b>							
Albanië	29	30	59	10	2	3	15
Bosnië-Herzegowina	2	12	14	2	0	1	3
Croatië (Rep.)	2	12	14	1	3	3	7
Joegoslavië	0	0	0	0	0	2	2
Joegoslavië (Kosovo)	14	15	29	13	0	2	15
Joegoslavië (Servië-Mont)	18	13	31	14	5	3	22
Joegoslavië (Macedonië)	5	6	11	0	0	0	0
San Marino	0	0	0	0	0	0	0

V.N. vluch. Albanië	1	0	1	0	0	0	0
V.N. vluch. Joegoslavië	1	0	1	2	0	0	2
<b>Totaal Zuid-Europa</b>	<b>72</b>	<b>88</b>	<b>160</b>	<b>42</b>	<b>10</b>	<b>14</b>	<b>66</b>

regio/nationaliteit	Immigratie			emigratie			
	andere Belg. Gem.	buitenl.	Totaal	andere Belg. Gem.	buitenl.	Onbek. Bestem.	Totaal

<b>Oceanië</b>							
Australië	1	8	9	1	1	6	8
Nieuw-Zeeland	3	3	6	1	2	2	5
Papoea- N.-Guinea	0	0	0	0	0	0	0
<b>Totaal Oceanië</b>	<b>4</b>	<b>11</b>	<b>15</b>	<b>2</b>	<b>3</b>	<b>8</b>	<b>13</b>

<b>onbepaald</b>							
onbepaalde nationaliteit	0	0	0	0	0	0	0
V.N. vluchteling	8	9	17	6	0	2	8
<b>Totaal onbepaald</b>	<b>8</b>	<b>9</b>	<b>17</b>	<b>6</b>	<b>0</b>	<b>2</b>	<b>8</b>
<b>Totaal</b>	<b>1052</b>	<b>4912</b>	<b>5964</b>	<b>1161</b>	<b>709</b>	<b>772</b>	<b>2642</b>

**6.6. Evolutie van de migraties van Niet-Belgen per continent (nationaliteit)**

continent /		immigraties			emigraties		
jaar	binnenland	buitenland	totaal	binnenland	buitenland	onbekend	totaal
<b>Afrika</b>							
1995	88	175	263	73	41	86	200
1996	52	222	274	65	32	119	215
1997	82	220	302	57	26	98	181
1998	91	188	279	83	29	74	186
1999	118	206	324	95	39	61	195
2000	73	233	306	87	11	30	128
2001	70	295	365	85	36	126	247
2002	99	395	494	115	18	70	203
2003	139	368	507	95	32	109	236
2004	100	342	442	99	40	71	210
2005	124	404	528	106	30	83	219
2006	151	331	482	123	25	137	285
2007	169	436	605	159	39	79	277
2008	171	513	684	166	46	119	331
2009	172	563	735	182	71	105	358
<b>2010</b>	<b>147</b>	<b>549</b>	<b>696</b>	<b>176</b>	<b>47</b>	<b>63</b>	<b>286</b>
<b>Amerika</b>							
1995	10	57	67	17	55	16	88
1996	20	72	92	14	18	39	71
1997	18	64	82	27	15	41	83
1998	27	66	93	17	22	25	64
1999	15	90	105	13	21	24	58
2000	26	92	118	19	19	10	48
2001	23	110	133	20	24	41	85
2002	13	115	128	29	26	23	78
2003	22	106	128	28	27	36	91
2004	30	114	144	24	33	30	87
2005	26	103	129	22	26	35	83
2006	27	97	124	38	14	44	96
2007	21	116	137	30	30	28	88
2008	28	174	202	24	25	33	82
2009	35	249	284	42	43	30	115
<b>2010</b>	<b>38</b>	<b>238</b>	<b>276</b>	<b>41</b>	<b>57</b>	<b>40</b>	<b>138</b>
<b>Azië</b>							
1995	110	433	543	114	78	123	315
1996	154	358	512	142	50	168	360
1997	165	330	495	138	59	133	330
1998	118	387	505	109	53	84	246
1999	182	379	561	168	35	126	329
2000	161	465	626	139	52	71	262
2001	156	570	726	143	42	129	314
2002	175	727	902	146	62	128	336
2003	225	760	985	161	65	153	379
2004	232	680	912	224	80	151	455
2005	236	781	1017	209	105	152	466
2006	216	709	925	248	115	236	599
2007	235	694	929	288	161	128	577
2008	265	895	1160	237	143	181	561
2009	235	870	1105	279	161	199	639
<b>2010</b>	<b>289</b>	<b>970</b>	<b>1259</b>	<b>277</b>	<b>175</b>	<b>141</b>	<b>593</b>

continent /		immigraties			emigraties		
jaar	binnenland	buitenland	totaal	binnenland	buitenland	onbekend	totaal

### Europa

1995	197	673	870	196	349	154	699
1996	200	422	622	208	129	213	550
1997	189	558	747	193	132	262	587
1998	172	455	627	252	74	183	509
1999	264	831	1.095	230	211	294	735
2000	168	727	895	215	161	133	509
2001	212	761	973	240	187	401	828
2002	230	901	1131	222	227	443	892
2003	255	868	1123	234	195	455	884
2004	234	997	1231	268	273	546	1087
2005	389	1366	1755	268	320	452	1040
2006	349	1388	1737	338	350	594	1282
2007	367	2382	2749	413	303	381	1097
2008	395	2686	3081	507	372	545	1424
2009	469	2924	3393	553	344	590	1487
<b>2010</b>	<b>566</b>	<b>3135</b>	<b>3701</b>	<b>659</b>	<b>427</b>	<b>518</b>	<b>1604</b>

### Oceanië

1992	1	1	2	0	0	6	6
1993	0	2	2	0	1	1	2
1994	0	1	1	0	1	1	2
1995	2	1	3	0	1	1	2
1996	0	0	0	1	1	0	2
1997	0	5	5	1	0	0	1
1998	1	15	16	0	2	1	3
1999	0	6	6	0	6	3	9
2000	1	9	10	1	6	1	8
2001	1	4	5	0	6	1	7
2002	1	6	7	2	4	1	7
2003	3	5	8	0	4	3	7
2004	2	5	7	1	3	3	7
2005	2	3	5	1	2	1	4
2006	2	13	15	1	2	3	6
2007	1	10	11	1	4	4	9
2008	2	14	16	7	3	3	13
2009	2	8	10	3	6	1	10
<b>2010</b>	<b>4</b>	<b>11</b>	<b>15</b>	<b>2</b>	<b>3</b>	<b>8</b>	<b>13</b>

**6.7. Evolutie van de immigraties uit buitenland van Niet-Belgen per regio (nationaliteit)**

CONTINENT	REGIO	1996	1997	1998	1999	2000	2001	2002	2003	2004	2005	2006	2007	2008	2009	2010
<b>Afrika</b>	<b>Centraal-Afrika</b>	22	25	17	24	18	17	19	14	28	16	12	31	24	27	<b>25</b>
	<b>Maghreb</b>	74	78	62	70	84	116	147	127	125	148	140	140	155	165	<b>155</b>
	<b>Noord-Afrika</b>	13	9	6	9	12	16	16	14	16	12	12	17	19	22	<b>16</b>
	<b>Noordoost-Afrika</b>	1	1	1	4	1	3	4	2	3	5	1	4	1	6	<b>1</b>
	<b>Oost-Afrika</b>	42	38	28	37	38	35	54	72	50	72	50	80	110	113	<b>108</b>
	<b>West-Afrika</b>	49	42	54	50	62	90	145	131	110	146	114	155	186	214	<b>222</b>
	<b>Zuid-Afrika</b>	21	28	20	20	19	18	10	8	10	5	3	9	18	16	<b>22</b>
<b>Amerika</b>	<b>Centraal-Amerika</b>	26	12	21	37	26	34	32	23	33	30	22	19	34	55	<b>38</b>
	<b>Noord-Amerika</b>	17	13	20	26	19	25	24	36	24	32	30	40	70	63	<b>60</b>
	<b>Zuid-Amerika</b>	29	39	25	27	47	51	59	47	57	41	45	57	70	131	<b>140</b>
<b>Azië</b>	<b>Centraal-Azië</b>	1	1	4	7	9	12	22	19	33	37	35	33	43	46	<b>38</b>
	<b>Midden-Oosten</b>	200	168	264	226	307	398	495	514	415	484	436	435	529	482	<b>520</b>
	<b>Oost-Azië</b>	54	66	38	48	63	63	77	80	108	78	62	72	84	118	<b>169</b>
	<b>Zuid-Azië</b>	39	23	38	38	38	51	73	74	65	101	113	80	123	125	<b>140</b>
	<b>Zuidoost-Azië</b>	64	71	43	52	47	46	60	71	59	81	63	77	116	99	<b>103</b>
<b>Europa</b>	<b>E.G.</b>	322	433	336	390	508	448	461	492	847	1105	1137	2299	2553	2725	<b>2944</b>
	<b>Midden-Europa</b>		1	4	4	1	4	3	1	6	1	3	1	1	2	<b>4</b>
	<b>Noord-Europa</b>	3	45	2	30	44	43	71	54	4	2	8	2	5	5	<b>7</b>
	<b>Oost-Europa</b>	90	70	101	115	146	231	313	270	117	212	207	37	68	75	<b>92</b>
	<b>Zuid-Europa</b>	7	9	12	292	28	35	53	51	23	46	33	43	59	117	<b>88</b>
<b>Oceanië</b>	<b>Oceanië</b>	0	5	15	6	9	4	6	5	5	3	13	10	14	8	<b>11</b>
<b>overige</b>	<b>onbepaald</b>	1	3	0	3	1	3	1	2	0	1	0	0	0	4	<b>9</b>
<b>Aankomst buitenland</b>		<b>1075</b>	<b>1180</b>	<b>1111</b>	<b>1515</b>	<b>1527</b>	<b>1743</b>	<b>2145</b>	<b>2107</b>	<b>2138</b>	<b>2658</b>	<b>2559</b>	<b>3641</b>	<b>4282</b>	<b>4618</b>	<b>4912</b>



**6.8. Immigratie uit andere gemeenten en buitenland van niet-Belgen naar reden van verblijf**

land	GESLACHT	Werknemer	Gezinshereniging, samenwonen en adoptie	Student	Langdurig ingezetene	Asiel en diverse bescherming	Andere reden	Regularisatie	↔	Totaal
Afghanistan	M		6			5		6	2	19
Afghanistan	V		6							6
Albanië	M	2	7	1	1	1	1	7	2	22
Albanië	V	1	5	1			1	5	2	15
Algerije	M		7	1				10	1	19
Algerije	V		10					5	1	16
Angola	M		1					1		2
Angola	V		1					2	3	6
Arabische Republiek Egypte	M	1	6	4					1	12
Arabische Republiek Egypte	V		4	2						6
Argentinië	M		1							1
Argentinië	V	1	2					1		4
Armenië ( Rep. )	M		1	1				2		4
Armenië ( Rep. )	V			1				7		8
Australië	M	2	2	2						6
Australië	V	2		1						3
Azerbeidzjan ( Rep. )	M			1						1
Azerbeidzjan ( Rep. )	V		1					1		2
Bangladesh	M			15						15
Bangladesh	V		3	4						7
Benin(Volksrepubliek)	M	1		2			3			6
Benin(Volksrepubliek)	V			2						2
Bhutan	M	1								1
Bielorusland ( Rep. )	M		1	1						2
Bielorusland ( Rep. )	V		3	2				1	1	7
Bolivië	M		1	2						3
Bolivië	V			1						1

land	GESLACHT	Werknemer	Gezinshereniging, samenwoonst en adoptie	Student	Langdurig ingezetene	Asiel en diverse bescherming	Andere reden	Regularisatie	<>	Totaal
Bosnië-Herzegowina (Rep.)	M		2	1				3	1	7
Bosnië-Herzegowina (Rep.)	V		7	2				2		11
Botswana	V			1						1
Brazilië	M	2	4	23					1	30
Brazilië	V		13	19			1			33
Bulgarije	M	514	193	8				6	47	768
Bulgarije	V	161	373	15			1	12	35	597
Burkina Faso	M		1	2						3
Burkina Faso	V		2							2
Burundi	M		1							1
Burundi	V		1			1		1		3
Canada	M	3	2	2						7
Canada	V	2	2	2						6
Chili	M		1	3				1		5
Chili	V	1	2	1				2	1	7
China /Volksrep./	M	7	7	54			1	3	3	75
China /Volksrep./	V	8	23	56			2	3	2	94
China-Taiwan ( Rep. )	M			3						3
China-Taiwan ( Rep. )	V	1		3						4
Columbia	M		3	14					1	18
Columbia	V		7	11					2	20
Costa Rica	M			1						1
Croatië ( Rep. )	M	4	2	2						8
Croatië ( Rep. )	V		1	5						6
Cuba	M			1						1
Cuba	V	1	3	3						7
Cyprus	M			1					2	3
Cyprus	V	1		5						6
Denemarken	M			2						2
Denemarken	V	1	1	2						4
Dominica(Republiek)	M		1							1

land	GESLACHT	Werknemer	Gezinshereniging, samenwoonst en adoptie	Student	Langdurig ingezetene	Asiel en diverse bescherming	Andere reden	Regularisatie	<>	Totaal
Dominikaanse Republiek	M		1						2	3
Dominikaanse Republiek	V		6							6
Duitsland (Bondsrep.)	M	23	4	7			4		7	45
Duitsland (Bondsrep.)	V	17	4	22					3	46
Ecuador	M	1	1	1						3
Ecuador	V			4						4
El Salvador	M			1						1
Erithrea	M		3	1						4
Erithrea	V		1							1
Estland	M			3						3
Estland	V	2		2					1	5
Ethiopië	M	1	3	22				1	1	28
Ethiopië	V		10	4						14
Filippijnen	M		4	2						6
Filippijnen	V	1	6	7				1	1	16
Finland	M	2		4						6
Finland	V	4		9			1		4	18
Frankrijk	M	29	12	5			3		6	55
Frankrijk	V	20	6	18			5		10	59
Gambia	V								1	1
Georgië ( Rep. )	M		2	1				2	1	6
Georgië ( Rep. )	V		2	1				2		5
Ghana	M	1	33	5	1			18	4	62
Ghana	V		44	2				7	2	55
Griekenland	M	3		11			1		5	20
Griekenland	V	6		15					4	25
Groot-Brittannië	M	20	2	3			10		6	41
Groot-Brittannië	V	9	4	9			1		4	27
Guinea	M		5	1				2	3	11
Guinea	V		7							7
Haïti	V		1							1

land	GESLACHT	Werknemer	Gezinshereniging, samenwoont en adoptie	Student	Langdurig ingezetene	Asiel en diverse bescherming	Andere reden	Regularisatie	<>	Totaal
Honduras	M		1							1
Honduras	V		1							1
Hong-Kong	M			1						1
Hongarije ( Rep. )	M	22	2	6			1	2	5	38
Hongarije ( Rep. )	V	7	5	12			3	6	6	39
Ierland /Eire/	M	6		1						7
Ierland /Eire/	V	2							1	3
India	M	17	7	43	1		1	7	3	79
India	V	2	10	7				2	2	23
Indonesië	M	1		3						4
Indonesië	V		3	10						13
Irak	M		10			7		5		22
Irak	V		12					5	1	18
Iran	M		4	14				3		21
Iran	V		22	8				2	2	34
Israël	M	2								2
Israël	V		2							2
Italië	M	20	2	22			4		6	54
Italië	V	18	7	21			1		3	50
Ivoorkust	M	4	2	1						7
Ivoorkust	V		1					1		2
Jamaica	M		1						2	3
Japan	M	4		3						7
Japan	V	1	5	3					1	10
Jemen(Arabische Rep.)	V		1							1
Jemen(Rep.)	M		3							3
Joegoslavië	M					1		4	3	8
Joegoslavië	V							5		5
Jordanië	M		2	1						3
Jordanië	V		2							2
Kameroen	M		1	16				2		19

Kameroen	V	1	7	14				3	2	27
----------	---	---	---	----	--	--	--	---	---	----

land	GESLACHT	Werknemer	Gezinshereniging, samenwonen en adoptie	Student	Langdurig ingezetene	Asiel en diverse bescherming	Andere reden	Regularisatie	<>	Totaal
Kazachstan ( Rep. )	M							2		2
Kazachstan ( Rep. )	V		3						2	5
Kenya	M		3	3						6
Kenya	V	1		8					1	10
Khmerische Rep. Cambodja	M			1						1
Khmerische Rep. Cambodja	V			1						1
Kirgizstan ( Rep. )	M							3		3
Kirgizstan ( Rep. )	V							4		4
Letland	M	1	2	1						4
Letland	V	3	2	7					1	13
Libanon	M		1	1					2	4
Libanon	V	1	2						1	4
Liberia	M							2	1	3
Liberia	V							1		1
Libië	M							1		1
Libië	V		2							2
Litouwen	M	5		5					1	11
Litouwen	V			6		1			3	10
Luxemburg (Groot-Hertogdom)	V		1							1
Macedonië (Ex-Joegoslavische Rep.)	M		3					1		4
Macedonië (Ex-Joegoslavische Rep.)	V	1	2						1	4
Maleisië	M			2						2
Maleisië	V	1	3	1						5
Mali	M		1	1						2
Malta	M						1			1
Marokko	M	5	38	6	1		1	4	10	65
Marokko	V	2	51			1		6	2	62
Mauritanië (Islamit. Rep.)	M		1					2		3
Mauritanië (Islamit. Rep.)	V		1					3		4
Mauritius /Eiland/	V		2							2

Mexico	M	1	6	7						<b>14</b>
Mexico	V		3	2						<b>5</b>

land	GESLACHT	Werknemer	Gezinshereniging, samenwoonst en adoptie	Student	Langdurig ingezetene	Asiel en diverse bescherming	Andere reden	Regularisatie	<>	Totaal
Moldavië ( Rep. )	M		1	2				1		<b>4</b>
Moldavië ( Rep. )	V		2	1						<b>3</b>
Mongolië(Volksrepubliek)	V							1		<b>1</b>
Nederland	M	107	32	24			8		16	<b>187</b>
Nederland	V	60	34	65			6		17	<b>182</b>
Nepal	M	1	1	3				9	1	<b>15</b>
Nepal	V		2					6	1	<b>9</b>
Nicaragua	M		2	1						<b>3</b>
Nicaragua	V		2							<b>2</b>
Nieuw-Zeeland	M		1							<b>1</b>
Nieuw-Zeeland	V	1	1	2					1	<b>5</b>
Niger	M			1						<b>1</b>
Niger	V		2							<b>2</b>
Nigeria(Bondsrepubl.)	M	1	5	6				4	1	<b>17</b>
Nigeria(Bondsrepubl.)	V		9	3				1		<b>13</b>
Noorwegen	M		1				1		1	<b>3</b>
Noorwegen	V		1						4	<b>5</b>
Oekraïne ( Rep. )	M	1	2	3						<b>6</b>
Oekraïne ( Rep. )	V	2	12	2				1		<b>17</b>
Oezbekistan ( Rep. )	V		1	1						<b>2</b>
Onbepaald	M	1	2							<b>3</b>
Onbepaald	V			1					1	<b>2</b>
Oostenrijk	M			2						<b>2</b>
Oostenrijk	V	1		2						<b>3</b>
Pakistan	M	3	8	3	1			10	1	<b>26</b>
Pakistan	V		14							<b>14</b>
Paraguay	V			1						<b>1</b>
Peru	M		3	2						<b>5</b>
Peru	V	2	2	3						<b>7</b>
Polen ( Rep. )	M	107	12	14			3		22	<b>158</b>

Polen ( Rep. )	V	50	28	37			2		11	<b>128</b>
----------------	---	----	----	----	--	--	---	--	----	------------

land	GESLACHT	Werknemer	Gezinshereniging, samenwoont en adoptie	Student	Langdurig ingezetene	Asiel en diverse bescherming	Andere reden	Regularisatie	<>	Totaal
Politiek vluchteling	M					4				4
Politiek vluchteling	V		1			1				2
Portugal	M	31	1	13					7	52
Portugal	V	7	4	9			1		6	27
Roemenië	M	8	3	7						18
Roemenië	V	6	8	6					3	23
Rusland ( Federatie van )	M	2	6	7				11	11	37
Rusland ( Federatie van )	V	2	27	17				5	14	65
Rwanda /Rep./	M		1	7					2	10
Rwanda /Rep./	V		3	2						5
Senegal	M		1						1	2
Senegal	V		5							5
Sierra Leone	M		5			1		1		7
Sierra Leone	V		5					1		6
Singapore	M			2						2
Singapore	V		1	1						2
Slovaakse Republiek	M	83	89	14			22	10	34	252
Slovaakse Republiek	V	51	80	13			17	8	30	199
Slovenië ( Rep. )	M	3		5						8
Slovenië ( Rep. )	V			2					1	3
Socialistische Republiek Vietnam	M		2	11			2			15
Socialistische Republiek Vietnam	V	1	5	17						23
Soedan	M					1		2		3
Soedan	V		1							1
Somalië(Rep.)	M		8			1		1		10
Somalië(Rep.)	V		13					2		15
Spanje	M	19	3	39			2		3	66
Spanje	V	18	6	55			1		11	91
Sri Lanka	M		1							1
Suriname	M		1	1						2
Suriname	V		2	1						3



land	GESLACHT	Werknemer	Gezinshereniging, samenwoont en adoptie	Student	Langdurig ingezetene	Asiel en diverse bescherming	Andere reden	Regularisatie	<>	Totaal
Syrië(Syrisch-Arabische Rep.)	M		6	4				1		11
Syrië(Syrisch-Arabische Rep.)	V		4	2						6
Tanzania /Verenigde Rep./	M			5						5
Tanzania /Verenigde Rep./	V			6					1	7
Thailand	M	1		4						5
Thailand	V		18	2		1			1	22
Tjechische Republiek	M	10	14	8			1		3	36
Tjechische Republiek	V	18	11	20				1	6	56
Togo	M		2					5		7
Togo	V		2							2
Tsjecho-Slowakije	M								1	1
Tsjecho-Slowakije	V								1	1
Tunesië	M	4	11	1				4	1	21
Tunesië	V		19	1						20
Turkije	M	36	166	36	1		1	23	21	284
Turkije	V	2	168	58				13	13	254
Uganda	M		1	9						10
Uganda	V			5					1	6
Unie d. Socialist. Sovjetrep.	V		1						1	2
Uruguay	M			1						1
Vaderlandsloos	M							1		1
van Afghaanse herkomst	M					8				8
van Albanese herkomst	M		1							1
van Egyptische herkomst	V		1							1
van Ethiopische herkomst	M					1				1
van Iraakse herkomst	M					6				6
van Iraakse herkomst	V					3				3
van Joegoslavische herkomst	M					1			1	2
van Ruandese herkomst	V					1				1
van Russische herkomst	M					12		1	1	14
van Russische herkomst	V					9			3	12

land	GESLACHT	Werknemer	Gezinshereniging, samenwoont en adoptie	Student	Langdurig ingezetene	Asiel en diverse bescherming	Andere reden	Regularisatie	<>	Totaal
van Soedanese herkomst	M					1				1
van Somalische herkomst	M					1				1
van Syrische herkomst	M					2				2
van Togose herkomst	M							1		1
van Tsjadische herkomst	V					1				1
Venezuela	M		2					1		3
Venezuela	V		3	4				1		8
Verenigde Staten van Amerika	M	15	7	8						30
Verenigde Staten van Amerika	V	3	13	6			1			23
Zaire (Republiek)	M	1	4	7		1		5	1	19
Zaire (Republiek)	V		4					3	1	8
Zambia	M			2						2
Zimbabwe	M			5				1		6
Zimbabwe	V			3					1	4
Zuid-Afrika /Rep./	M	1	2	1						4
Zuid-Afrika /Rep./	V	2	2	5					1	10
Zuid-Korea ( Rep. )	M	1	2	1						4
Zuid-Korea ( Rep. )	V		3	1						4
Zweden	M	3	1	3					2	9
Zweden	V	1	3	8			1			13
Zwitserland	M	2		1						3
Zwitserland	V		2							2
<b>procentueel</b>	<b>T O</b>	<b>27%</b>	<b>34%</b>	<b>22%</b>	<b>0%</b>	<b>1%</b>	<b>2%</b>	<b>5%</b>	<b>8%</b>	<b>100%</b>

## 7. Gezinssamenstelling

### 7.1. Aantal gezinshoofden volgens burgerlijke stand en aantal kinderen - 2010

	geen	1	2	3	4	5	6	7	8	9	10	10+	totaal
Ongehuwde man	21842	1799	1311	247	39	8	7	3	1	1			25258
Ongehuwde vrouw	13560	2018	1012	234	56	17	6	2					16905
Gehuwde man	20115	7226	7217	3032	852	208	58	21	5	1	0	2	38737
Gehuwde vrouw	2261	1343	1300	527	160	46	9	7	3	2			5658
Weduwnaar	2453	264	67	24	2	1	1						2812
Weduwe	9862	1004	227	65	22	7	3						11190
Uit echt gescheiden man	6906	806	338	91	19	7	1						8168
Uit echt gescheiden vrouw	6263	2089	1324	387	108	27	4	5	1				10208
Man gesch van tafel & bed	4												4
Vrouw gesch van tafel & bed	8	1	0	1									10
verstoting	4	0	1										5
Man nietigverkl. Huwelijk	44	4	5	3	0	0	1						57
Vrouw nietigverkl. Huwelijk	27	17	7	3	3	1							58
Man onbepaald	81	10	5	4	2								102
Vrouw onbepaald	51	9	7	3									70
<b>Totaal</b>	<b>83481</b>	<b>16590</b>	<b>12821</b>	<b>4621</b>	<b>1263</b>	<b>322</b>	<b>90</b>	<b>38</b>	<b>10</b>	<b>4</b>	<b>0</b>	<b>2</b>	<b>119242</b>

### 7.2. Aantal gezinshoofden volgens aantal kinderen (evolutie)

JAAR	0	1	2	3	4	5	6	7	8	9	10	10+	Totaal
1985	68365	18626	11818	4125	1357	464	169	74	17	13	6	0	105034
1986	69734	18612	11739	4054	1336	422	161	69	21	10	2	2	106162
1987	69801	18623	11685	3973	1316	417	151	59	25	10	1	2	106063
1988	69541	18618	11626	3929	1276	412	153	52	34	6	1	2	105650
1989	70197	18550	11617	3785	1244	419	151	52	33	9	2	2	106061
1990	71024	18554	11434	3742	1209	434	150	47	32	6	2	2	106636
1991	71444	18426	11322	3761	1198	415	146	47	34	6	2	2	106803
1992	71850	18188	11330	3775	1203	390	139	53	24	8	4	2	106966
1993	71643	17945	11421	3877	1266	414	136	58	27	6	4	3	106800
1994	71510	17702	11324	3920	1260	385	135	58	21	8	4	4	106331
1995	72410	17328	11282	3947	1251	387	136	48	24	8	5	2	106828
1996	72675	17086	11185	3994	1249	373	133	48	18	7	7	6	106781
1997	73333	16900	11113	3955	1235	394	132	39	24	5	5	4	107139
1998	74252	16630	11147	3952	1206	381	123	44	18	5	5	5	107768
1999	75003	16513	11147	3961	1203	362	121	53	11	6	3	5	108388
2000	75782	16258	11144	4074	1168	355	117	43	16	5	4	4	108970
2001	76776	16140	11225	4094	1193	347	123	33	14	5	1	5	109956
2002	78054	16053	11293	4145	1209	336	110	39	10	6	4	2	111261
2003	79075	16127	11338	4149	1193	322	112	34	9	2	6	1	112368
2004	79885	16211	11416	4186	1189	310	117	36	6	5	3	1	113365
2005	80603	16364	11609	4180	1230	307	99	36	8	7	3	1	114447
2006	81312	16390	11743	4282	1231	311	98	34	7	5	2	2	115417
2007	81906	16658	11823	4303	1223	331	95	33	6	6	3	1	116388
2008	82211	16558	12184	4378	1214	326	91	33	8	6	1	2	117012
2009	83040	16507	12541	4496	1216	323	87	35	8	6	0	2	118261
2010	83481	16590	12821	4621	1263	322	90	38	10	4	0	2	119242

### 7.3. Aantal gezinshoofden volgens gezinsgrootte (evolutie)

JAAR	1	2	3	4	5	6	7	8	9	10+
1983	37326	31603	18466	11536	4331	1624	604	223	75	67
1984	38285	31555	16499	11430	4248	1561	561	198	89	60
1985	39014	31715	16392	11357	4228	1493	525	205	87	58
1986	40631	31549	16417	11179	4153	1440	487	210	80	55
1987	40831	31543	16346	11104	4020	1438	489	187	72	61
1988	40771	31537	16251	10920	4008	1379	498	176	66	65
1989	41263	31776	16093	10906	3868	1347	510	168	77	70
1990	41846	32144	15916	10820	3788	1295	503	175	82	83
1991	42205	32181	15757	10756	3789	1261	517	181	79	90
1992	42498	32317	15538	10688	3782	1322	464	181	85	91
1993	42676	32593	15114	10492	3789	1304	469	177	90	96
1994	42541	32672	14885	10383	3751	1281	443	185	94	96
1995	42498	32486	14575	10294	3763	1272	438	201	86	103
1996	42520	32538	14209	10198	3781	1265	432	196	88	100
1997	44903	32414	13949	10068	3752	1251	459	160	79	100
1998	46624	32276	13757	9981	3710	1240	453	177	85	85
1999	46898	32232	13565	9906	3755	1224	446	193	98	71
2000	47692	32098	13413	9935	3808	1213	466	179	87	79
2001	48184	32668	13236	9974	3824	1247	474	196	86	67
2002	49237	32963	13112	9982	3852	1282	471	208	80	74
2003	50022	33355	13065	9916	3885	1302	483	196	83	61
2004	50757	33366	13259	9976	3836	1350	476	205	72	68
2005	51629	33429	13318	10012	3874	1359	476	207	77	66
2006	51916	33692	13382	10270	3955	1379	509	179	76	59
2007	52440	33744	13600	10325	4071	1344	510	189	81	84
2008	52702	33676	13648	10608	4173	1399	499	185	75	47
2009	53452	33561	13693	10922	4339	1474	494	184	78	64
<b>2010</b>	<b>53720</b>	<b>33602</b>	<b>13834</b>	<b>11175</b>	<b>4494</b>	<b>1570</b>	<b>507</b>	<b>206</b>	<b>75</b>	<b>59</b>

noot : De personen verblijvende in een gemeenschap zijn in het cijfer van de alleenstaanden inbegrepen. Dit betreft 3633 personen.

## 8. Bevolking per statistische sector (31/12/2010)

### 8.1. Bevolkingssamenstelling per statistische sector. Belgen en Niet-Belgen

Sector	Belgen			Niet-Belgen			Totaal		
	M	V	Totaal	M	V	Totaal	M	V	Totaal
A00 Kuip	368	340	708	76	42	118	444	382	826
A01 Sint - Jacobs	1109	1117	2226	202	194	396	1311	1311	2622
A02 Kouter	433	406	839	58	53	111	491	459	950
A03 Patershol	409	404	813	54	47	101	463	451	914
A040 Briel	853	1066	1919	157	147	304	1010	1213	2223
A05 Begijnhofdries	1399	1280	2679	259	265	524	1658	1545	3203
A10 Sint - Macharius	1095	1095	2190	328	279	607	1423	1374	2797
A13 Heernis	1418	1330	2748	260	259	519	1678	1589	3267
A20 Gent - Centrum - Zuid	912	819	1731	248	199	447	1160	1018	2178
A21 Visserij	288	299	587	20	24	44	308	323	631
A221 Brusselse Poort	765	853	1618	207	176	383	972	1029	2001
A23 Zuidpark	756	845	1601	83	81	164	839	926	1765
A24 Dierentuin	1189	1256	2445	168	155	323	1357	1411	2768
A31 Nederkouter	560	550	1110	122	106	228	682	656	1338
A321 Sint - Pieters	696	672	1368	351	378	729	1047	1050	2097
A33 Heuvelpoort	1226	1180	2406	210	189	399	1436	1369	2805
A342 Citadelpark	237	282	519	25	25	50	262	307	569
A35 Station	2050	2034	4084	254	221	475	2304	2255	4559
A40 Ganzendries	1102	1295	2397	98	108	206	1200	1403	2603
A410 Patijntje	442	501	943	32	29	61	474	530	1004
A42 Neermeersen	848	1175	2023	97	150	247	945	1325	2270
A45 Groene Vallei	464	515	979	37	29	66	501	544	1045
A46 Blaarmeersen	58	39	97	2	1	3	60	40	100
A50 Drongensteenweg	1783	1887	3670	441	420	861	2224	2307	4531
A51 Malem	440	612	1052	64	64	128	504	676	1180
A521 Brugse Poort	1891	2146	4037	294	296	590	2185	2442	4627
A531 Rooigem	1479	1485	2964	401	332	733	1880	1817	3697
A542 Groendreef	983	922	1905	343	313	656	1326	1235	2561
A60 Voormuide	530	535	1065	228	222	450	758	757	1515
A62 Ham	1095	1001	2096	339	286	625	1434	1287	2721
A63 Tolhuis	1529	1492	3021	763	707	1470	2292	2199	4491
A64 Blaisantvest	519	484	1003	190	192	382	709	676	1385
A711 Ekkergerm	1191	982	2173	165	117	282	1356	1099	2455
A722 Bijloke	972	1160	2132	88	103	191	1060	1263	2323
A731 Galgenberg	1167	1050	2217	167	159	326	1334	1209	2543
A742 Pekelharing	594	590	1184	75	81	156	669	671	1340
A801 Wondelgemstraat	1474	1398	2872	676	659	1335	2150	2057	4207
A812 Rabot	621	605	1226	164	162	326	785	767	1552
A873 Rabot Station	387	529	916	100	94	194	487	623	1110
B12 Over de Meersstraat	84	76	160	5	2	7	89	78	167
B301 Sint - Pieters - Aalst	1012	1149	2161	229	198	427	1241	1347	2588
B312 De Smet - De Naeyer	328	369	697	36	29	65	364	398	762
B321 Kauwplein	904	884	1788	157	94	251	1061	978	2039
B331 De Sterre	416	413	829	38	43	81	454	456	910
B342 Rekencentrum	3	9	12	7	3	10	10	12	22
B354 Aaigem	578	613	1191	36	38	74	614	651	1265
B411 Ottergemse Dries	590	567	1157	192	192	384	782	759	1541

Sector	Belgen			Niet-Belgen			Totaal		
	M	V	Totaal	M	V	Totaal	M	V	Totaal
B422 Akademisch Ziekenhuis	20	16	36	5	2	7	25	18	43
B433 Steenakker	1100	1231	2331	128	176	304	1228	1407	2635
B443 Nieuw Gent	1398	1635	3033	337	318	655	1735	1953	3688
B452 Sint - Alois	67	51	118	1	5	6	68	56	124
B472 Groothandelsmarkt	52	43	95	0	0	0	52	43	95
C710 Afrikalaan	346	287	633	178	170	348	524	457	981
C72 Muidebrug	431	427	858	138	110	248	569	537	1106
C800 Muide	951	898	1849	282	235	517	1233	1133	2366
C811 Meulestede	642	680	1322	106	128	234	748	808	1556
C832 Port Arthur	1	1	2	0	0	0	1	1	2
C870 Darsen	4	0	4	1	0	1	5	0	5
D001 Oostakker Centrum	1224	1391	2615	28	30	58	1252	1421	2673
D012 Wittewalle	597	602	1199	5	7	12	602	609	1211
D023 Mager Goed	1028	1085	2113	24	21	45	1052	1106	2158
D032 Walput	279	260	539	12	10	22	291	270	561
D084 Drie Zwaantjes	88	81	169	2	3	5	90	84	174
D091 Oostakkerfeld	37	29	66	1	0	1	38	29	67
D10 Lourdes	1590	1667	3257	54	40	94	1644	1707	3351
D181 Krijte	325	330	655	10	13	23	335	343	678
D190 Schansakker	520	565	1085	13	10	23	533	575	1108
D212 Goedlevenstraat	160	165	325	15	11	26	175	176	351
D41 J.F. Kennedylaan	286	292	578	13	13	26	299	305	604
D471 Texaco	2	1	3	0	0	0	2	1	3
D50 Desteldonk - Dorp	394	369	763	3	2	5	397	371	768
D58 Zaffelare	15	18	33	0	0	0	15	18	33
D59 Desteldonk - Verspr. bew	2	2	4	0	0	0	2	2	4
D60 Sint - Kruis - Winkel	578	565	1143	13	15	28	591	580	1171
D610 Ter Donk	12	8	20	0	0	0	12	8	20
D670 Rodenhuize	1	0	1	0	0	0	1	0	1
D69 Mendonk	118	115	233	3	3	6	121	118	239
D77 Rostijne	1	1	2	0	0	0	1	1	2
E00 Sint - Amandsberg Centrum	1142	1183	2325	240	226	466	1382	1409	2791
E01 Sint - Baafskouter	1067	1091	2158	94	87	181	1161	1178	2339
E021 Groot Begijnhof	1306	1407	2713	396	326	722	1702	1733	3435
E031 Syngemkouter	2108	2231	4339	136	129	265	2244	2360	4604
E042 Scheldestraat	2092	2125	4217	282	244	526	2374	2369	4743
E052 Rozebroeken	659	808	1467	35	41	76	694	849	1543
E10 Westveld - Kern	959	1274	2233	42	42	84	1001	1316	2317
E19 Westveld - Verspr. bewoning	29	31	60	3	1	4	32	32	64
E201 Oude Bareel - Kern	419	437	856	40	30	70	459	467	926
E222 Achtendries	532	569	1101	20	12	32	552	581	1133
E283 Voordestraat	26	16	42	2	3	5	28	19	47
E29 Oude Bareel	465	437	902	6	4	10	471	441	912
E31 Scheldeoord	310	388	698	40	31	71	350	419	769
E32 Dampoort	1064	1101	2165	463	455	918	1527	1556	3083
E331 Sint - Bernadette	664	725	1389	42	48	90	706	773	1479
F001 Gentbrugge - Centrum	1485	1625	3110	143	135	278	1628	1760	3388
F01 Dries	1563	1712	3275	50	70	120	1613	1782	3395
F072 Trekweg	125	113	238	8	9	17	133	122	255
F091 Zwarte Fles	3	2	5	0	0	0	3	2	5
F110 Sportplein	1692	1803	3495	150	100	250	1842	1903	3745
F121 Vogelhoek	1763	1830	3593	90	87	177	1853	1917	3770

Sector	Belgen			Niet-Belgen			Totaal		
	M	V	Totaal	M	V	Totaal	M	V	Totaal
F132 Coninxdonk	127	134	261	2	3	5	129	137	266
F172 Arsenaal	3	4	7	0	0	0	3	4	7
G00 Ledeberg - Centrum	2183	2237	4420	594	575	1169	2777	2812	5589
G01 Flora	488	481	969	98	92	190	586	573	1159
G022 Keizerspark	105	101	206	14	11	25	119	112	231
G031 Eindeke	534	492	1026	109	94	203	643	586	1229
G042 Belle Vue	388	443	831	51	46	97	439	489	928
G101 L. Vanhouttebuurt	1545	1712	3257	194	177	371	1739	1889	3628
G112 De Naeyerdreef	512	528	1040	85	75	160	597	603	1200
G123 Moscou	78	88	166	9	3	12	87	91	178
G200 Merelbeke Station	577	563	1140	40	37	77	617	600	1217
H001 Zwijnaarde - Centrum	1135	1227	2362	24	20	44	1159	1247	2406
H01 Roosken	265	257	522	16	15	31	281	272	553
H020 Hutsepot	124	128	252	15	16	31	139	144	283
H042 T Schaarken	589	645	1234	18	29	47	607	674	1281
H053 Ter Linden	484	489	973	12	16	28	496	505	1001
H091 Zonneput	149	157	306	1	3	4	150	160	310
H111 Kon. Leopoldstraat	74	66	140	1	2	3	75	68	143
H171 Zwijnaarde - Industrie	69	51	120	3	0	3	72	51	123
H196 Maaltepark	10	10	20	0	0	0	10	10	20
H210 Rijvissche	142	148	290	4	2	6	146	150	296
H220 Paolalaan	53	44	97	4	0	4	57	44	101
H310 Klosse	84	82	166	0	1	1	84	83	167
H325 Hoedjen	126	117	243	1	3	4	127	120	247
H394 Nieuwgoed	54	53	107	1	2	3	55	55	110
J00 Sint - Denijs - Westrem - centr	769	932	1701	39	34	73	808	966	1774
J010 Drie Sleutels	534	595	1129	11	16	27	545	611	1156
J022 Vierschaar	176	175	351	9	4	13	185	179	364
J081 Puttenhove	36	27	63	0	1	1	36	28	64
J091 Rosdam	35	29	64	1	1	2	36	30	66
J100 Maalte	322	382	704	30	26	56	352	408	760
J11 Steenaarde	484	504	988	15	18	33	499	522	1021
J172 Bugten	18	20	38	1	1	2	19	21	40
J197 Maria Middelaes	0	13	13	0	0	0	0	13	13
J200 Afsnee - Centrum	197	212	409	4	6	10	201	218	419
J280 Kouter (Sint - Denijs – Westrem)	121	131	252	7	5	12	128	136	264
J290 Goedinge	41	52	93	3	1	4	44	53	97
K001 Drongen Dorp	250	264	514	3	7	10	253	271	524
K011 Eikendreef	317	347	664	14	13	27	331	360	691
K022 Oude Abdij	201	162	363	3	5	8	204	167	371
K10 Baarle Dorp	207	288	495	2	1	3	209	289	498
K11 Noordhout	96	104	200	0	1	1	96	105	201
K12 Baarlelevelde	78	78	156	1	1	2	79	79	158
K132 Gaverland	400	417	817	2	7	9	402	424	826
K143 Ter Rivieren	283	283	566	2	3	5	285	286	571
K171 Drongen - Industriepark	53	61	114	0	0	0	53	61	114
K180 Blauwpoort	22	24	46	0	0	0	22	24	46
K191 Vierlinden	102	95	197	0	1	1	102	96	198
K201 Luchteren	286	312	598	5	2	7	291	314	605
K21 Halewijn	87	98	185	2	3	5	89	101	190
K220 Slindonk	35	36	71	0	0	0	35	36	71
K232 Campagne	526	504	1030	6	6	12	532	510	1042

Sector	Belgen			Niet-Belgen			Totaal		
	M	V	Totaal	M	V	Totaal	M	V	Totaal
K28 Kraaiaarde	76	91	167	0	1	1	76	92	168
K291 Helsendries	284	280	564	7	6	13	291	286	577
K392 Heie	174	170	344	1	2	3	175	172	347
K40 Drie Leien	301	287	588	10	4	14	311	291	602
K48 De Karper	38	37	75	0	0	0	38	37	75
K49 Assels	66	67	133	0	2	2	66	69	135
K512 Mijlpaal	470	513	983	9	10	19	479	523	1002
K523 Paradijskouder	373	402	775	14	11	25	387	413	800
K534 Hoogland	241	275	516	7	5	12	248	280	528
K543 De Roos	161	154	315	1	0	1	162	154	316
K613 Oude Wee	607	586	1193	6	5	11	613	591	1204
K622 Heilig Huizeken	262	263	525	5	2	7	267	265	532
K630 Varendries	183	192	375	4	2	6	187	194	381
K632 Keuzestraat	55	67	122	2	1	3	57	68	125
K682 Wafelijzer	3	2	5	0	0	0	3	2	5
K691 Prinsenhof	24	19	43	0	1	1	24	20	44
L00 Mariakerke Centrum	1038	1113	2151	60	60	120	1098	1173	2271
L011 Kolegem	1480	1730	3210	54	54	108	1534	1784	3318
L02 Kerkwijk	739	771	1510	24	29	53	763	800	1563
L03 Brug Zuidwest	172	188	360	5	7	12	177	195	372
L04 Brug Zuidoost	132	129	261	15	9	24	147	138	285
L051 Vijfhoek	942	969	1911	20	17	37	962	986	1948
L072 Lieve (Mariakerke)	8	8	16	0	0	0	8	8	16
L09 Mariakerke - Verspreide	198	256	454	7	6	13	205	262	467
L112 Maeswal	487	538	1025	51	42	93	538	580	1118
L121 Rustoord	1482	1405	2887	330	277	607	1812	1682	3494
L30 Beekstraat - Kouder	629	630	1259	11	10	21	640	640	1280
M00 Wondelgem Centrum	920	998	1918	76	60	136	996	1058	2054
M01 Westergem	1068	1084	2152	89	86	175	1157	1170	2327
M020 Kouderken (Wondelgem)	1689	1694	3383	49	47	96	1738	1741	3479
M03 Woestijnegoed - Molenhoek	1190	1287	2477	94	82	176	1284	1369	2653
M040 Gavers (Wondelgem)	797	876	1673	20	16	36	817	892	1709
M052 Houtjen	250	228	478	16	17	33	266	245	511
M080 Lieve - Noord (Wondelgem)	34	33	67	5	6	11	39	39	78
M102 Van Bevereplein	2149	2412	4561	338	363	701	2487	2775	5262
M112 Steengoed	305	348	653	9	2	11	314	350	664
M173 Oude Lieve (Wondelgem)	34	22	56	23	18	41	57	40	97
M27 Wissenhagestraat	43	41	84	9	7	16	52	48	100
M37 Wondelgemse Meersen	572	529	1101	54	53	107	626	582	1208
M472 Langerbrugge	87	87	174	2	4	6	89	91	180
M49 Pachtgoed	5	2	7	0	0	0	5	2	7
M57 Rieme	0	1	1	2	0	2	2	1	3



**8.2. Bevolkingssamenstelling per statistische sector.  
Evolutie 10 jaar**

Sector	2000	2001	2002	2003	2004	2005	2006	2007	2008	2009	2010	t.o.v. 2000
A00 Kuip	792	797	826	854	895	835	822	829	852	843	<b>826</b>	<b>34</b>
A01 Sint - Jacobs	2248	2331	2378	2441	2397	2464	2430	2418	2532	2563	<b>2622</b>	<b>374</b>
A02 Kouter	778	813	838	871	912	938	957	957	951	913	<b>950</b>	<b>172</b>
A03 Patershol	891	915	894	907	898	936	938	921	906	918	<b>914</b>	<b>23</b>
A040 Briel	2102	2096	2153	2142	2159	2228	2195	2208	2222	2274	<b>2223</b>	<b>121</b>
A05 Begijnhofdries	2799	2891	2942	3035	3113	2946	2938	3038	2959	3082	<b>3203</b>	<b>404</b>
A10 Sint - Macharius	2320	2385	2482	2514	2544	2566	2578	2651	2724	2741	<b>2797</b>	<b>477</b>
A13 Heernis	2590	2662	2750	2828	2921	2986	3094	3165	3224	3275	<b>3267</b>	<b>677</b>
A20 Gent - Centrum - Zuid	1528	1584	1629	1669	1761	1837	1861	1928	2058	2110	<b>2178</b>	<b>650</b>
A21 Visserij	432	450	464	480	513	529	556	592	596	616	<b>631</b>	<b>199</b>
A221 Brusselse Poort	1673	1702	1702	1733	1760	1796	1846	1843	1906	1972	<b>2001</b>	<b>328</b>
A23 Zuidpark	1640	1654	1664	1716	1734	1746	1780	1809	1802	1768	<b>1765</b>	<b>125</b>
A24 Dierentuin	2591	2551	2569	2633	2737	2751	2817	2857	2822	2787	<b>2768</b>	<b>177</b>
A31 Nederkouter	1172	1210	1239	1200	1264	1264	1278	1230	1309	1349	<b>1338</b>	<b>166</b>
A321 Sint - Pieters	1794	1836	1825	1798	1805	1872	1858	1862	1959	2019	<b>2097</b>	<b>303</b>
A33 Heuvelpoort	2833	2809	2754	2754	2777	2881	2836	2789	2766	2768	<b>2805</b>	<b>-28</b>
A342 Citadelpark	608	625	610	606	587	598	586	565	556	549	<b>569</b>	<b>-39</b>
A35 Station	4135	4209	4281	4334	4308	4477	4520	4538	4520	4533	<b>4559</b>	<b>424</b>
A40 Ganzendries	2492	2545	2566	2553	2480	2417	2498	2489	2530	2552	<b>2603</b>	<b>111</b>
A410 Patijntje	1026	1031	1004	1042	1114	1106	1104	1108	1120	1101	<b>1004</b>	<b>-22</b>
A42 Neermeersen	2607	2588	2583	2568	2533	2240	2234	2206	2198	2203	<b>2270</b>	<b>-337</b>
A45 Groene Vallei	1107	1094	1086	1089	1079	1068	1074	1072	1044	1050	<b>1045</b>	<b>-62</b>
A46 Blaarmeersen	59	63	57	58	57	59	67	94	85	90	<b>100</b>	<b>41</b>
A50 Drongensteenweg	3753	3921	3923	3914	3932	4100	4177	4214	4255	4365	<b>4531</b>	<b>778</b>
A51 Malem	900	921	925	905	863	922	946	949	957	1034	<b>1180</b>	<b>280</b>
A521 Brugse Poort	3675	3788	3830	3975	3992	4029	4113	4251	4460	4540	<b>4627</b>	<b>952</b>
A531 Rooigem	3430	3397	3470	3441	3407	3458	3531	3547	3596	3667	<b>3697</b>	<b>267</b>
A542 Groendreef	1836	1840	1898	1891	1911	2136	2234	2295	2395	2456	<b>2561</b>	<b>725</b>
A60 Voormuide	1483	1492	1469	1432	1433	1437	1499	1503	1465	1487	<b>1515</b>	<b>32</b>
A62 Ham	2130	2225	2222	2219	2260	2367	2427	2521	2609	2660	<b>2721</b>	<b>591</b>
A63 Tolhuis	3552	3620	3671	3660	3730	3761	3781	3900	4095	4267	<b>4491</b>	<b>939</b>
A64 Blaisantvest	1413	1413	1408	1398	1332	1332	1271	1273	1278	1344	<b>1385</b>	<b>-28</b>
A711 Ekkergerem	2186	2190	2180	2182	2167	2175	2259	2393	2410	2415	<b>2455</b>	<b>269</b>
A722 Bijloke	2037	2037	2051	2074	2121	2311	2333	2312	2340	2343	<b>2323</b>	<b>286</b>
A731 Galgenberg	2030	2159	2213	2267	2304	2391	2428	2362	2425	2487	<b>2543</b>	<b>513</b>
A742 Pekelharing	1272	1242	1278	1303	1338	1334	1333	1376	1399	1382	<b>1340</b>	<b>68</b>
A801 Wondelgemstraat	3262	3303	3408	3510	3552	3693	3696	3859	3963	4089	<b>4207</b>	<b>945</b>
A812 Rabot	1321	1315	1351	1329	1368	1408	1413	1450	1499	1496	<b>1552</b>	<b>231</b>
A873 Rabot Station	1136	1132	1136	1146	1161	1147	1141	1164	1200	1141	<b>1110</b>	<b>-26</b>
B12 Over de Meersstraat	167	170	172	175	177	163	167	166	178	169	<b>167</b>	<b>0</b>
B301 Sint - Pieters - Aalst	2375	2362	2407	2378	2416	2402	2331	2430	2400	2467	<b>2588</b>	<b>213</b>
B312 De Smet - De Naeyer	778	760	770	747	759	784	800	781	782	797	<b>762</b>	<b>-16</b>
B321 Kauwplein	1989	1927	1961	1978	2023	2081	2045	1999	2004	2011	<b>2039</b>	<b>50</b>
B331 De Sterre	863	891	861	851	835	864	870	867	865	887	<b>910</b>	<b>47</b>
B342 Rekencentrum	0	0	0	27	24	24	31	29	29	25	<b>22</b>	<b>22</b>
B354 Aaigem	1585	1594	1546	1245	1261	1256	1260	1236	1246	1266	<b>1265</b>	<b>-320</b>

Sector	2000	2001	2002	2003	2004	2005	2006	2007	2008	2009	2010	t.o.v. 2000
B411 Ottergemse Dries	1424	1416	1613	1687	1674	1473	1427	1442	1459	1512	1541	117
B422 Ak Ziekenhuis	52	60	64	54	72	39	41	44	39	52	43	-9
B433 Steenakker	2523	2628	2675	2695	2587	2533	2489	2509	2565	2552	2635	112
B443 Nieuw Gent	3506	3544	3555	3545	3533	3558	3644	3688	3691	3682	3688	182
B452 Sint - Alois	126	124	107	106	107	109	109	109	130	126	124	-2
B472 Groothandelsmarkt	103	106	106	104	96	90	104	102	108	101	95	-8
C710 Afrikalaan	786	795	824	790	794	842	854	910	906	934	981	195
C72 Muidebrug	917	937	933	933	975	1040	1065	1045	1080	1070	1106	189
C800 Muide	1854	1843	1877	1888	1944	1998	2063	2158	2223	2313	2366	512
C811 Meulestede	1258	1309	1350	1317	1321	1582	1570	1559	1523	1545	1556	298
C832 Port Arthur	251	254	267	264	262	2	2	2	2	2	2	-249
C870 Darsen	13	9	9	4	10	11	10	9	5	5	5	-8
D001 Oostakker Centrum	2689	2649	2712	2723	2708	2515	2564	2575	2614	2642	2673	-16
D012 Wittewalle	986	1066	1095	1132	1147	1102	1109	1108	1165	1205	1211	225
D023 Mager Goed	1783	1821	1785	1787	1843	2046	2105	2083	2092	2127	2158	375
D032 Walput	500	513	525	532	523	549	546	559	544	563	561	61
D084 Drie Zwaantjes	192	189	190	189	169	177	182	177	174	175	174	-18
D091 Oostakkerveld	107	107	110	107	105	89	83	72	69	71	67	-40
D10 Lourdes	2855	2909	2918	2948	2983	3078	3096	3194	3205	3279	3351	496
D181 Krijte	521	530	521	524	534	585	561	534	557	605	678	157
D190 Schansakker	927	941	988	1044	1061	1054	1086	1097	1117	1106	1108	181
D212 Goedlevenstraat	351	344	324	321	337	353	341	353	370	362	351	0
D41 J.F. Kennedylaan	565	564	540	557	555	633	626	627	614	604	604	39
D471 Texaco	76	78	79	69	68	3	3	3	3	3	3	-73
D50 Desteldonk - Dorp	812	788	789	798	815	787	785	782	782	792	768	-44
D58 Zaffelare	25	27	27	37	38	31	31	31	32	33	33	8
D59 Desteldonk - Verspr bew	3	6	10	10	11	11	10	8	8	5	4	1
D60 Sint - Kruis - Winkel	1102	1106	1104	1131	1131	1138	1160	1143	1167	1170	1171	69
D610 Ter Donk	52	50	44	38	38	36	34	24	23	20	20	-32
D670 Rodenhuize	2	2	1	2	2	1	1	1	1	1	1	-1
D69 Mendonk	208	209	201	215	229	225	232	235	235	243	239	31
D77 Rostijne	2	2	2	2	2	2	2	2	2	2	2	0
E00 Sint - Amandsberg Centr	2515	2554	2506	2606	2616	2684	2724	2763	2723	2781	2791	276
E01 Sint - Baafskouter	2129	2141	2162	2160	2182	2148	2148	2226	2237	2296	2339	210
E021 Groot Begijnhof	3000	2974	2953	3007	2970	3004	3050	3200	3219	3329	3435	435
E031 Syngemkouter	4368	4407	4438	4489	4512	4499	4547	4540	4546	4570	4604	236
E042 Scheldestraat	4151	4190	4262	4361	4272	4333	4425	4546	4566	4619	4743	592
E052 Rozebroeken	1412	1418	1400	1399	1420	1409	1453	1439	1513	1538	1543	131
E10 Westveld - Kern	2322	2297	2295	2069	2361	2331	2317	2299	2296	2310	2317	-5
E19 Westveld - Verspr. bew.	39	38	39	15	41	40	38	36	45	63	64	25
E201 Oude Bareel - Kern	812	807	822	808	825	831	805	810	856	881	926	114
E222 Achtendries	999	1001	1043	1049	1050	1054	1082	1103	1126	1131	1133	134
E283 Voordestraat	45	46	41	45	45	40	43	42	41	44	47	2
E29 Oude Bareel	646	762	816	834	831	880	906	913	913	902	912	266
E31 Scheldeoord	844	847	826	847	835	843	848	853	826	799	769	-75
E32 Dampoort	2388	2416	2455	2508	2529	2591	2620	2725	2794	2914	3083	695
E331 Sint - Bernadette	1444	1407	1417	1416	1467	1460	1501	1522	1519	1525	1479	35
F001 Gentbrugge - Centrum	3209	3127	3126	3105	3152	3113	3167	3245	3279	3359	3388	179
F01 Dries	3351	3363	3355	3381	3354	3380	3397	3426	3417	3382	3395	44

Sector	2000	2001	2002	2003	2004	2005	2006	2007	2008	2009	2010	t.o.v. 2000
F072 Trekweg	302	287	296	310	312	244	239	251	242	236	<b>255</b>	<b>-47</b>
F091 Zwarte Fles	5	4	4	4	3	3	7	7	6	6	<b>5</b>	<b>0</b>
F110 Sportplein	3589	3597	3636	3601	3649	3660	3666	3688	3653	3716	<b>3745</b>	<b>156</b>
F121 Vogelhoek	3666	3702	3693	3671	3660	3700	3709	3660	3717	3763	<b>3770</b>	<b>104</b>
F132 Coninxdonk	263	264	260	260	253	266	257	269	268	271	<b>266</b>	<b>3</b>
F172 Arsenaal	7	6	7	7	6	4	7	7	7	7	<b>7</b>	<b>0</b>
G00 Ledeberg – Centrum	4802	4828	4955	4992	4959	5082	5067	5169	5338	5467	<b>5589</b>	<b>787</b>
G01 Flora	932	931	940	968	942	963	1011	1034	1070	1115	<b>1159</b>	<b>227</b>
G022 Keizerspark	148	148	157	160	153	166	157	117	140	169	<b>231</b>	<b>83</b>
G031 Eindeke	1055	1068	1064	1063	1086	1097	1109	1166	1176	1200	<b>1229</b>	<b>174</b>
G042 Belle Vue	878	851	866	865	914	932	931	921	919	914	<b>928</b>	<b>50</b>
G101 L. Vanhouttebuurt	3186	3195	3271	3266	3272	3277	3342	3355	3497	3545	<b>3628</b>	<b>442</b>
G112 De Naeyerdreef	1105	1058	1050	1050	1083	1137	1145	1146	1174	1200	<b>1200</b>	<b>95</b>
G123 Moscou	157	148	149	168	172	167	172	166	166	179	<b>178</b>	<b>21</b>
G200 Merelbeke Station	1133	1131	1138	1151	1158	1169	1163	1158	1162	1181	<b>1217</b>	<b>84</b>
H001 Zwijnaarde – Centrum	2164	2215	2266	2266	2271	2254	2299	2292	2342	2390	<b>2406</b>	<b>242</b>
H01 Roosken	595	604	624	612	612	537	534	542	538	562	<b>553</b>	<b>-42</b>
H020 Hutsepot	295	299	286	288	279	286	272	265	289	287	<b>283</b>	<b>-12</b>
H032 Universiteit	2	2	2	2	2	2	5	5	1	0	<b>0</b>	<b>-2</b>
H042 T Schaarken	1137	1156	1161	1151	1143	1212	1236	1199	1225	1260	<b>1281</b>	<b>144</b>
H053 Ter Linden	1044	1016	989	991	968	1109	1063	1044	1038	1007	<b>1001</b>	<b>-43</b>
H091 Zonneput	345	344	334	319	324	296	294	294	288	288	<b>310</b>	<b>-35</b>
H111 Kon. Leopoldstraat	144	147	146	146	145	140	139	134	140	147	<b>143</b>	<b>-1</b>
H171 Zwijnaarde – Industrie	121	112	111	111	107	105	110	110	120	126	<b>123</b>	<b>2</b>
H196 Maaltepark	38	28	26	26	23	22	21	20	22	22	<b>20</b>	<b>-18</b>
H210 Rijvissche	301	288	284	281	287	291	287	289	290	298	<b>296</b>	<b>-5</b>
H220 Paolalaan	112	109	105	101	100	98	99	107	96	101	<b>101</b>	<b>-11</b>
H310 Klosse	142	137	146	143	153	155	155	161	161	170	<b>167</b>	<b>25</b>
H325 Hoedjen	246	248	235	241	236	237	246	242	238	233	<b>247</b>	<b>1</b>
H394 Nieuwgoed	153	137	125	133	123	116	123	120	121	110	<b>110</b>	<b>-43</b>
J00 St-Denijs Westr-centr	1744	1725	1695	1709	1688	1702	1691	1686	1746	1740	<b>1774</b>	<b>30</b>
J010 Drie Sleutels	1133	1125	1116	1105	1110	1142	1184	1175	1181	1155	<b>1156</b>	<b>23</b>
J022 Vierschaar	450	453	416	442	442	373	371	364	358	366	<b>364</b>	<b>-86</b>
J081 Puttenhove	87	71	71	70	67	71	70	65	65	64	<b>64</b>	<b>-23</b>
J091 Rosdam	72	75	74	77	74	73	75	68	69	70	<b>66</b>	<b>-6</b>
J100 Maalte	752	761	749	724	757	719	724	735	732	759	<b>760</b>	<b>8</b>
J11 Steenaarde	1042	1063	1077	1072	1056	1047	1017	1008	1000	1010	<b>1021</b>	<b>-21</b>
J172 Bugten	58	62	52	57	54	49	49	51	42	37	<b>40</b>	<b>-18</b>
J197 Maria Middelaes	17	17	16	17	17	19	19	17	16	15	<b>13</b>	<b>-4</b>
J200 Afsnee – Centrum	390	388	386	392	414	421	411	424	421	423	<b>419</b>	<b>29</b>
J280 Kouter (St-Denijs)	285	287	286	280	274	251	257	260	264	266	<b>264</b>	<b>-21</b>
J290 Goedinge	92	85	83	85	82	84	81	80	82	93	<b>97</b>	<b>5</b>
K001 Drongen Dorp	483	484	474	460	463	460	468	483	512	523	<b>524</b>	<b>41</b>
K011 Eikendreef	696	716	707	717	715	673	648	661	659	662	<b>691</b>	<b>-5</b>
K022 Oude Abdij	367	369	362	364	361	362	352	348	348	359	<b>371</b>	<b>4</b>
K10 Baarle Dorp	506	505	497	472	473	494	497	496	502	497	<b>498</b>	<b>-8</b>
K11 Noordhout	212	211	206	206	212	211	220	219	212	210	<b>201</b>	<b>-11</b>
K12 Baarlevelde	170	168	170	169	172	160	147	151	156	159	<b>158</b>	<b>-12</b>
K132 Gaverland	846	831	819	819	803	786	804	807	807	826	<b>826</b>	<b>-20</b>

Sector	2000	2001	2002	2003	2004	2005	2006	2007	2008	2009	2010	t.o.v. 2000
K143 Ter Rivieren	583	581	584	584	578	573	571	564	550	566	571	-12
K171 Drongen-Industriepark	125	122	130	129	121	123	121	115	122	115	114	-11
K180 Blauwpoort	38	38	43	45	48	51	52	49	51	49	46	8
K191 Vierlinden	183	191	196	199	201	195	197	188	188	193	198	15
K201 Luchteren	530	563	579	588	602	605	623	601	594	598	605	75
K21 Halewijn	187	190	185	185	180	187	182	179	184	187	190	3
K220 Slindonk	70	68	67	64	71	69	76	77	76	73	71	1
K232 Campagne	1124	1128	1124	1121	1115	1102	1077	1049	1051	1064	1042	-82
K28 Kraaiaarde	197	192	196	191	185	186	188	179	177	173	168	-29
K291 Helsendries	499	505	513	532	529	568	563	567	580	583	577	78
K392 Heie	356	351	350	341	344	345	348	340	339	341	347	-9
K40 Drie Leien	551	555	564	590	575	583	602	599	587	606	602	51
K48 De Karper	82	77	78	81	92	81	77	82	80	79	75	-7
K49 Assels	155	156	155	145	146	146	134	140	140	136	135	-20
K512 Mijlpaal	1029	1018	1010	987	972	992	1021	1025	1020	999	1002	-27
K523 Paradijkskouter	701	710	723	722	714	705	686	747	760	785	800	99
K534 Hoogland	427	442	449	465	465	510	515	509	521	531	528	101
K543 De Roos	294	279	287	286	287	312	325	336	329	322	316	22
K613 Oude Wee	1443	1437	1448	1432	1410	1285	1284	1252	1239	1224	1204	-239
K622 Heilig Huizeken	493	480	475	473	470	583	571	558	557	551	532	39
K630 Varendries	392	393	381	385	396	410	394	389	383	364	381	-11
K632 Keuzestraat	111	115	116	128	124	126	134	132	132	126	125	14
K682 Wafelijzer	7	6	7	6	6	5	6	5	5	5	5	-2
K691 Prinsenhof	46	49	46	49	52	50	48	52	47	49	44	-2
L00 Mariakerke Centrum	2445	2447	2406	2425	2501	2147	2169	2210	2178	2268	2271	-174
L011 Kolegem	2889	2852	2799	2863	2893	3120	3240	3245	3243	3275	3318	429
L02 Kerkwijk	1455	1465	1461	1445	1458	1546	1524	1501	1527	1533	1563	108
L03 Brug Zuidwest	261	274	271	273	275	280	289	293	297	334	372	111
L04 Brug Zuidoost	284	279	290	295	307	314	302	299	295	293	285	1
L051 Vijfhoek	1943	1932	1935	2002	1974	1964	1974	1952	1959	1976	1948	5
L072 Lieve (Mariakerke)	20	21	24	18	15	16	13	19	15	15	16	-4
L09 Mariakerke - Verspr. bew	540	527	517	508	501	492	485	508	487	480	467	-73
L112 Maeswal	988	974	974	967	978	1068	1096	1096	1091	1113	1118	130
L121 Rustoord	3167	3113	3310	3376	3416	3372	3402	3395	3448	3443	3494	327
L30 Beekstraat - Kouter	1126	1087	1078	1091	1087	1157	1222	1237	1253	1252	1280	154
M00 Wondelgem Centrum	1961	1941	1899	1914	1917	1921	1964	1963	1982	2058	2054	93
M01 Westergem	2050	2032	2033	2077	2081	2105	2072	2192	2266	2303	2327	277
M020 Kouterken (Wond.)	3611	3593	3593	3585	3591	3560	3507	3462	3450	3459	3479	-132
M03 Woestijnegoed - Molen	2532	2500	2485	2506	2564	2557	2554	2573	2600	2626	2653	121
M040 Gavers (Wond.)	1490	1480	1477	1456	1451	1518	1516	1505	1499	1491	1709	219
M052 Houtjen	383	375	364	383	393	450	455	478	491	486	511	128
M080 Lieve - Noord (Wond.)	91	87	87	79	84	75	76	71	65	64	78	-13
M102 Van Bevereplein	4607	4726	4783	4793	4836	4935	5017	5021	5193	5250	5262	655
M112 Steengoed	449	437	439	644	672	692	685	676	670	664	664	215
M173 Oude Lieve (Wond.)	115	110	120	112	101	108	117	119	108	92	97	-18
M27 Wissenhagestraat	79	81	83	97	99	107	101	106	113	106	100	21
M37 Wondelgemse Meersen	1157	1197	1214	1213	1199	1210	1193	1194	1255	1243	1208	51
M472 Langerbrugge	152	152	144	144	145	174	182	190	178	180	180	28
M49 Pachtgoed	36	35	37	31	30	6	4	4	3	3	7	-29
M57 Rieme	5	3	4	4	4	4	4	2	3	3	3	-2

**8.3. Bevolkingsdichtheid per statistische sector. (inw/km<sup>2</sup>)**

sector	inw/km <sup>2</sup>
A00 Kuip	3693
A01 Sint - Jacobs	8657
A02 Kouter	4058
A03 Patershol	8975
A040 Briel	5956
A05 Begijnhofdries	8528
A10 Sint - Macharius	9532
A13 Heernis	9806
A20 Gent - Centrum - Zuid	6759
A21 Visserij	5786
A221 Brusselse Poort	6670
A23 Zuidpark	11291
A24 Dierentuin	8346
A31 Nederkouter	6284
A321 Sint - Pieters	4449
A33 Heuvelpoort	5796
A342 Citadelpark	1652
A35 Station	8585
A40 Ganzendries	8171
A410 Patijntje	2728
A42 Neermeersen	3445
A45 Groene Vallei	11696
A46 Blaarmeersen	48
A50 Drongensteenweg	10738
A51 Malem	6593
A521 Brugse Poort	5765
A531 Rooigem	13162
A542 Groendreef	12786
A60 Voormuide	5550
A62 Ham	7505
A63 Tolhuis	18478
A64 Blaisantvest	9865
A711 Ekkergem	5577
A722 Bijloke	5060
A731 Galgenberg	6862
A742 Pekelharing	6824
A801 Wondelgemstraat	16268
A812 Rabot	7002
A873 Rabot Station	4626
B12 Over de Meersstraat	1268
B301 Sint - Pieters - Aalst	4894
B312 De Smet - De Naeyer	4374
B321 Kauwplein	6841



<b>sector</b>	<b>inw/km<sup>2</sup></b>
B331 De Sterre	2550
B354 Aaigem	1325
B411 Ottergemse Dries	2630
B422 Akademisch Ziekenhuis	90
B433 Steenakker	7774
B443 Nieuw Gent	8122
B452 Sint – Alois	289
B472 Groothandelsmarkt	51
C710 Afrikalaan	1503
C72 Muidebrug	6914
C800 Muide	6314
C811 Meulestede	4847
C832 Port Arthur	3
C870 Darsen	1
D001 Oostakker Centrum	2965
D012 Wittewalle	2866
D023 Mager Goed	2184
D032 Walput	1278
D084 Drie Zwaantjes	516
D091 Oostakkerveld	65
D10 Lourdes	1912
D181 Krijte	936
D190 Schansakker	553
D212 Goedlevenstraat	1899
D41 J.F. Kennedylaan	497
D471 Texaco	0
D50 Desteldonk – Dorp	394
D58 Zaffelare	19
D60 Sint – Kruis – Winkel	343
D610 Ter Donk	21
D670 Rodenhuize	0
D69 Mendonk	90
D77 Rostijne	0
E00 Sint – Amandsberg Centrum	6608
E01 Sint – Baafskouter	4256
E021 Groot Begijnhof	10059
E031 Syngemkouter	3910
E042 Scheldestraat	7249
E052 Rozebroeken	2412
E10 Westveld – Kern	2732
E19 Westveld – Verspr. Bewoning	258
E201 Oude Bareel – Kern	3061
E222 Achtendries	916
E283 Voordestraat	73
E29 Oude Bareel	1487

E31 Scheldeoord	8025
-----------------	------

sector	inw/km <sup>2</sup>
E32 Dampoort	8448
E331 Sint - Bernadette	3176
F001 Gentbrugge - Centrum	7452
F01 Dries	2937
F072 Trekweg	835
F091 Zwarte Fles	3
F110 Sportplein	3616
F121 Vogelhoek	5418
F132 Coninxdonk	453
F172 Arsenaal	18
G00 Ledeborg - Centrum	12108
G01 Flora	10514
G022 Keizerspark	3306
G031 Eindeke	3956
G042 Belle Vue	3812
G101 L. Vanhouttebuurt	6207
G112 De Naeyerdreef	5186
G123 Moscou	852
G200 Merelbeke Station	4233
H001 Zwijnaarde - Centrum	2587
H01 Roosken	5638
H020 Hutsepot	839
H032 Universiteit	0
H042 T Schaarken	4106
H053 Ter Linden	2479
H091 Zonneput	113
H111 Kon. Leopoldstraat	564
H171 Zwijnaarde - Industrie	61
H196 Maaltepark	141
H210 Rijvissche	945
H220 Paolalaan	717
H310 Klosse	674
H325 Hoedjen	682
H394 Nieuwgoed	45
J00 Sint - Denijs - Westrem -	2333
J010 Drie Sleutels	1661
J022 Vierschaar	786
J081 Puttenhove	75
J091 Rosdam	112
J100 Maalte	1008
J11 Steenaarde	1068
J172 Bugten	37
J197 Maria Middelaes	61
J200 Afsnee - Centrum	949



J280 Kouter (Sint - Denijs – Westr.)	126
J290 Goedinge	221

<b>sector</b>	<b>inw/km<sup>2</sup></b>
K001 Drongen Dorp	2361
K011 Eikendreef	3402
K022 Oude Abdij	1196
K10 Baarle Dorp	1326
K11 Noordhout	447
K12 Baarlevelde	308
K132 Gaverland	908
K143 Ter Rivieren	957
K171 Drongen - Industriepark	155
K180 Blauwpoort	30
K191 Vierlinden	213
K201 Luchteren	1514
K21 Halewijn	391
K220 Slindonk	145
K232 Campagne	1800
K28 Kraaiaarde	206
K291 Helsendries	169
K392 Heie	83
K40 Drie Leien	748
K48 De Karper	383
K49 Assels	89
K512 Mijlpaal	2641
K523 Paradijskouter	1543
K534 Hoogland	710
K543 De Roos	1939
K613 Oude Wee	2165
K622 Heilig Huizeken	1215
K630 Varendries	712
K632 Keuzestraat	810
K682 Wafelijzer	7
K691 Prinsenhof	109
L00 Mariakerke Centrum	5181
L011 Kolegem	2653
L02 Kerkwijk	2325
L03 Brug Zuidwest	2594
L04 Brug Zuidoost	804
L051 Vijfhoek	1675
L072 Lieve (Mariakerke)	30
L09 Mariakerke - Verspreide	792
L112 Maeswal	4172
L121 Rustoord	4840
L30 Beekstraat - Kouter	1363
M00 Wondelgem Centrum	4824

M01 Westergem	4572
M020 Kouterken (Wondelgem)	3604
M03 Woestijnegoed - Molenhoek	3941

<b>sector</b>	<b>inw/km<sup>2</sup></b>
---------------	---------------------------

M040 Gavers (Wondelgem)	1451
M052 Houtjen	1301
M080 Lieve - Noord (Wondelgem)	77
M102 Van Bevereplein	8902
M112 Steengoed	3994
M173 Oude Lieve (Wondelgem)	273
M27 Wissenhagestraat	231
M37 Wondelgemse Meersen	378
M472 Langerbrugge	141
M49 Pachtgoed	2
M57 Rieme	3







**8.5. Bevolkingssamenstelling per statistische sector per leeftijdsklasse (0-19, 20-64, 65+)**

sectornaam	Belgen			Niet-Belgen			Totaal		
	0-19	20-64	65+	0-19	20-64	65+	0-19	20-64	65+
A00 Kuip	85	529	94	12	101	5	97	630	99
A01 Sint - Jacobs	335	1542	349	24	358	14	359	1900	363
A02 Kouter	78	596	165	13	92	6	91	688	171
A03 Patershol	137	575	101	13	85	3	150	660	104
A040 Briel	228	908	783	50	233	21	278	1141	804
A05 Begijnhofdries	391	1801	487	81	427	16	472	2228	503
A10 Sint - Macharius	520	1383	287	141	437	29	661	1820	316
A13 Heernis	599	1869	280	90	411	18	689	2280	298
A20 Gent - Centrum - Zuid	159	1383	189	34	405	8	193	1788	197
A21 Visserij	106	424	57	3	40	1	109	464	58
A221 Brusselse Poort	273	1135	210	70	304	9	343	1439	219
A23 Zuidpark	125	911	565	18	136	10	143	1047	575
A24 Dierentuin	302	1639	504	26	288	9	328	1927	513
A31 Nederkouter	122	758	230	15	209	4	137	967	234
A321 Sint - Pieters	151	918	299	20	704	5	171	1622	304
A33 Heuvelpoort	398	1576	432	53	332	14	451	1908	446
A342 Citadelpark	47	279	193	5	36	9	52	315	202
A35 Station	506	2934	644	51	412	12	557	3346	656
A40 Ganzendries	387	1602	408	30	166	10	417	1768	418
A410 Patiëntje	139	548	256	6	47	8	145	595	264
A42 Neermeersen	261	915	847	64	167	16	325	1082	863
A45 Groene Vallei	42	528	409	7	55	4	49	583	413
A46 Blaarmeersen	15	74	8	0	3	0	15	77	8
A50 Drongensteenweg	912	2268	490	198	611	52	1110	2879	542
A51 Malem	426	510	116	45	73	10	471	583	126
A521 Brugse Poort	922	2425	690	154	402	34	1076	2827	724
A531 Rooigem	819	1782	363	158	535	40	977	2317	403
A542 Groendreef	527	1169	209	184	449	23	711	1618	232
A60 Voormuide	266	568	231	108	316	26	374	884	257
A62 Ham	570	1351	175	124	473	28	694	1824	203
A63 Tolhuis	903	1742	376	320	1072	78	1223	2814	454
A64 Blaisantvest	346	578	79	100	264	18	446	842	97
A711 Ekkergem	304	1560	309	23	250	9	327	1810	318
A722 Bijloke	197	1236	699	22	158	11	219	1394	710
A731 Galgenberg	275	1542	400	32	287	7	307	1829	407
A742 Pekelharing	183	819	182	10	139	7	193	958	189
A801 Wondelgemstraat	942	1695	235	341	934	60	1283	2629	295
A812 Rabot	291	745	190	59	253	14	350	998	204
A873 Rabot Station	181	490	245	52	130	12	233	620	257
B12 Over de Meersstraat	34	97	29	0	7	0	34	104	29

sectornaam	Belgen			Niet-Belgen			Totaal		
	0-19	20-64	65+	0-19	20-64	65+	0-19	20-64	65+
B301 Sint - Pieters - Aalst	406	1319	436	36	383	8	442	1702	444
B312 De Smet - De Naeyer	120	467	110	10	53	2	130	520	112
B321 Kauwplein	313	1169	306	26	223	2	339	1392	308
B331 De Sterre	131	530	168	12	67	2	143	597	170
B342 Rekencentrum	2	10	0	0	10	0	2	20	0
B354 Aaigem	217	721	253	4	66	4	221	787	257
B411 Ottergemse Dries	184	796	177	16	361	7	200	1157	184
B422 Akademisch Ziekenhuis	7	28	1	3	4	0	10	32	1
B433 Steenakker	750	1286	295	71	224	9	821	1510	304
B443 Nieuw Gent	671	1655	707	140	484	31	811	2139	738
B452 Sint - Alois	30	69	19	2	4	0	32	73	19
B472 Groothandelsmarkt	17	65	13	0	0	0	17	65	13
C710 Afrikalaan	143	400	90	125	215	8	268	615	98
C72 Muidebrug	263	485	110	70	172	6	333	657	116
C800 Muide	564	1081	204	150	340	27	714	1421	231
C811 Meulestede	285	713	324	65	159	10	350	872	334
C832 Port Arthur	0	2	0	0	0	0	0	2	0
C870 Darsen	0	4	0	0	1	0	0	5	0
D001 Oostakker Centrum	544	1414	657	7	46	5	551	1460	662
D012 Wittewalle	365	727	107	0	11	1	365	738	108
D023 Mager Goed	483	1363	267	11	30	4	494	1393	271
D032 Walput	112	300	127	8	14	0	120	314	127
D084 Drie Zwaantjes	37	105	27	1	4	0	38	109	27
D091 Oostakkerveld	13	41	12	0	1	0	13	42	12
D10 Lourdes	819	1861	577	21	63	10	840	1924	587
D181 Krijte	165	395	95	6	16	1	171	411	96
D190 Schansakker	314	681	90	6	15	2	320	696	92
D212 Goedlevenstraat	69	183	73	2	23	1	71	206	74
D41 J.F. Kennedylaan	134	345	99	4	21	1	138	366	100
D471 Texaco	1	2	0	0	0	0	1	2	0
D50 Desteldonk - Dorp	169	490	104	0	5	0	169	495	104
D58 Zaffelare	11	21	1	0	0	0	11	21	1
D59 Desteldonk - Verspreide	2	2	0	0	0	0	2	2	0
D60 Sint - Kruis - Winkel	285	684	174	7	18	3	292	702	177
D610 Ter Donk	0	13	7	0	0	0	0	13	7
D670 Rodenhuize	0	1	0	0	0	0	0	1	0
D69 Mendonk	60	125	48	0	3	3	60	128	51
D77 Rostijne	0	0	2	0	0	0	0	0	2
E00 Sint - Amandsberg Centrum	569	1446	310	90	345	31	659	1791	341
E01 Sint - Baafskouter	521	1269	368	30	140	11	551	1409	379
E021 Groot Begijnhof	714	1636	363	173	525	24	887	2161	387
E031 Syngemkouter	946	2583	810	67	185	13	1013	2768	823
E042 Scheldestraat	1109	2602	506	110	385	31	1219	2987	537
E052 Rozebroeken	261	729	477	14	52	10	275	781	487
E10 Westveld - Kern	462	1148	623	18	61	5	480	1209	628
E19 Westveld - Verspr. bewoning	18	36	6	3	1	0	21	37	6





sectornaam	Belgen			Niet-Belgen			Totaal		
	0-19	20-64	65+	0-19	20-64	65+	0-19	20-64	65+
E201 Oude Bareel - Kern	207	506	143	27	42	1	234	548	144
E222 Achtendries	283	658	160	2	27	3	285	685	163
E283 Voordestraat	5	23	14	3	2	0	8	25	14
E29 Oude Bareel	264	581	57	0	10	0	264	591	57
E31 Scheldeoord	139	393	166	14	49	8	153	442	174
E32 Dampoort	590	1338	237	224	656	38	814	1994	275
E331 Sint - Bernadette	392	786	211	25	60	5	417	846	216
F001 Gentbrugge - Centrum	698	1818	594	70	191	17	768	2009	611
F01 Dries	683	1881	711	13	95	12	696	1976	723
F072 Trekweg	64	142	32	4	13	0	68	155	32
F091 Zwarte Fles	1	2	2	0	0	0	1	2	2
F110 Sportplein	703	2032	760	38	192	20	741	2224	780
F121 Vogelhoek	852	2147	594	38	133	6	890	2280	600
F132 Coninxdonk	66	160	35	0	5	0	66	165	35
F172 Arsenaal	1	5	1	0	0	0	1	5	1
G00 Ledeborg - Centrum	1103	2738	579	317	819	33	1420	3557	612
G01 Flora	232	613	124	36	144	10	268	757	134
G022 Keizerspark	20	134	52	3	21	1	23	155	53
G031 Eindeke	204	643	179	46	149	8	250	792	187
G042 Belle Vue	150	418	263	23	71	3	173	489	266
G101 L. Vanhouttebuurt	768	2028	461	82	267	22	850	2295	483
G112 De Naeyerdreef	239	571	230	31	122	7	270	693	237
G123 Moscou	40	102	24	4	8	0	44	110	24
G200 Merelbeke Station	225	721	194	16	56	5	241	777	199
H001 Zwijnaarde - Centrum	510	1364	488	3	37	4	513	1401	492
H01 Roosken	117	307	98	7	23	1	124	330	99
H020 Hutsepot	49	162	41	14	16	1	63	178	42
H042 T Schaarken	280	738	216	3	39	5	283	777	221
H053 Ter Linden	158	626	189	8	19	1	166	645	190
H091 Zonneput	67	189	50	2	2	0	69	191	50
H111 Kon. Leopoldstraat	32	84	24	0	3	0	32	87	24
H171 Zwijnaarde - Industrie	29	73	18	0	2	1	29	75	19
H196 Maaltepark	4	11	5	0	0	0	4	11	5
H210 Rijvissche	61	129	100	0	5	1	61	134	101
H220 Paolalaan	18	44	35	0	4	0	18	48	35
H310 Klosse	47	94	25	0	1	0	47	95	25
H325 Hoedjen	56	118	69	1	3	0	57	121	69
H394 Nieuwgoed	28	57	22	1	2	0	29	59	22
J00 Sint - Denijs - Westr - Centr	352	917	432	16	51	6	368	968	438
J010 Drie Sleutels	291	596	242	4	22	1	295	618	243
J022 Vierschaar	77	184	90	1	11	1	78	195	91
J081 Puttenhove	14	36	13	0	1	0	14	37	13
J091 Rosdam	9	51	4	0	2	0	9	53	4
J100 Maalte	110	319	275	14	33	9	124	352	284
J11 Steenaarde	215	523	250	6	26	1	221	549	251
J172 Bugten	7	24	7	0	0	2	7	24	9
J197 Maria Middelaes	0	1	12	0	0	0	0	1	12

sectornaam	Belgen			Niet-Belgen			Totaal		
	0-19	20-64	65+	0-19	20-64	65+	0-19	20-64	65+
J200 Afsnee - Centrum	110	225	74	0	10	0	110	235	74
J280 Kouter (Sint - Denijs – Westr)	50	146	56	1	9	2	51	155	58
J290 Goedinge	15	52	26	0	4	0	15	56	26
K001 Drongen Dorp	119	293	102	0	8	2	119	301	104
K011 Eikendreef	148	391	125	5	18	4	153	409	129
K022 Oude Abdij	97	191	75	0	8	0	97	199	75
K10 Baarle Dorp	70	214	211	0	3	0	70	217	211
K11 Noordhout	49	119	32	0	1	0	49	120	32
K12 Baarlevelde	42	83	31	0	2	0	42	85	31
K132 Gaverland	162	475	180	0	9	0	162	484	180
K143 Ter Rivieren	114	310	142	0	5	0	114	315	142
K171 Drongen - Industriepark	15	81	18	0	0	0	15	81	18
K180 Blauwpoort	16	22	8	0	0	0	16	22	8
K191 Vierlinden	49	109	39	0	1	0	49	110	39
K201 Luchteren	175	320	103	3	4	0	178	324	103
K21 Halewijn	55	99	31	2	3	0	57	102	31
K220 Slindonk	17	40	14	0	0	0	17	40	14
K232 Campagne	217	587	226	2	8	2	219	595	228
K28 Kraaiaarde	29	96	42	0	1	0	29	97	42
K291 Helsendries	150	328	86	3	10	0	153	338	86
K392 Heie	84	205	55	0	3	0	84	208	55
K40 Drie Leien	123	356	109	0	9	5	123	365	114
K48 De Karper	17	38	20	0	0	0	17	38	20
K49 Assels	20	85	28	0	2	0	20	87	28
K512 Mijlpaal	206	578	199	2	15	2	208	593	201
K523 Paradijskouter	213	439	123	3	20	2	216	459	125
K534 Hoogland	124	320	72	0	10	2	124	330	74
K543 De Roos	62	213	40	0	1	0	62	214	40
K613 Oude Wee	241	724	228	1	9	1	242	733	229
K622 Heilig Huizeken	86	327	112	1	4	2	87	331	114
K630 Varendries	87	226	62	0	5	1	87	231	63
K632 Keuzestraat	29	73	20	0	1	2	29	74	22
K682 Wafelijzer	0	2	3	0	0	0	0	2	3
K691 Prinsenhof	12	29	2	0	1	0	12	30	2
L00 Mariakerke Centrum	420	1318	413	32	81	7	452	1399	420
L011 Kolegem	641	1727	842	9	82	17	650	1809	859
L02 Kerkwijk	294	832	384	11	39	3	305	871	387
L03 Brug Zuidwest	94	217	49	1	11	0	95	228	49
L04 Brug Zuidoost	47	154	60	4	19	1	51	173	61
L051 Vijfhoek	372	1096	443	0	28	9	372	1124	452
L072 Lieve (Mariakerke)	3	7	6	0	0	0	3	7	6
L09 Mariakerke - Verspr bewoning	84	284	86	3	9	1	87	293	87
L112 Maeswal	255	585	185	23	68	2	278	653	187
L121 Rustoord	731	1620	536	173	407	27	904	2027	563
L30 Beekstraat - Kouter	320	674	265	1	16	4	321	690	269
M00 Wondelgem Centrum	408	1100	410	31	98	7	439	1198	417
M01 Westergem	469	1307	376	42	126	7	511	1433	383

sectornaam	Belgen			Niet-Belgen			Totaal		
	0-19	20-64	65+	0-19	20-64	65+	0-19	20-64	65+
M020 Kouterken (Wondelgem)	584	1977	822	9	71	16	593	2048	838
M03 Woestijnegoed - Molenhoek	436	1388	653	54	115	7	490	1503	660
M040 Gavers (Wondelgem)	314	1069	290	5	26	5	319	1095	295
M052 Houtjen	130	294	54	8	25	0	138	319	54
M080 Lieve - Noord (Wondelgem)	12	40	15	4	7	0	16	47	15
M102 Van Bevereplein	1311	2553	697	187	457	57	1498	3010	754
M112 Steengoed	136	375	142	0	8	3	136	383	145
M173 Oude Lieve (Wondelgem)	13	38	5	8	32	1	21	70	6
M27 Wissenhagestraat	17	54	13	4	12	0	21	66	13
M37 Wondelgemse Meersen	265	686	150	28	72	7	293	758	157
M472 Langerbrugge	31	93	50	2	4	0	33	97	50
M49 Pachtgoed	2	3	2	0	0	0	2	3	2
M57 Rieme	0	1	0	0	2	0	0	3	0

## 8.7. Migraties per statistische sector

### a. aankomsten (uit andere gemeenten en mutaties binnen Gent)

Sector	Belgen			Niet-Belgen			Totaal		
	M	V	Totaal	M	V	Totaal	M	V	Totaal
A00 KUIP	54	62	116	35	21	56	89	83	172
A01 SINT - JACOBS	203	203	406	95	115	210	298	318	616
A02 KOUTER	107	75	182	24	25	49	131	100	231
A03 PATERSHOL	67	52	119	16	9	25	83	61	144
A040 BRIEL	163	136	299	64	57	121	227	193	420
A05 BEGIJNHOFDRIES	285	245	530	136	130	266	421	375	796
A10 SINT - MACHARIUS	155	121	276	148	108	256	303	229	532
A13 HEERNIS	222	182	404	104	94	198	326	276	602
A20 GENT - CENTRUM - ZUID	206	178	384	124	82	206	330	260	590
A21 VISSERIJ	43	44	87	8	9	17	51	53	104
A221 BRUSSELSE POORT	142	137	279	87	74	161	229	211	440
A23 ZUIDPARK	100	104	204	33	28	61	133	132	265
A24 DIERENTUIN	202	216	418	69	69	138	271	285	556
A31 NEDERKOUTER	129	126	255	52	55	107	181	181	362
A321 SINT - PIETERS	140	140	280	155	170	325	295	310	605
A33 HEUVELPOORT	151	154	305	99	91	190	250	245	495
A342 CITADELPARK	26	27	53	4	7	11	30	34	64
A35 STATION	362	301	663	106	109	215	468	410	878
A40 GANZENDRIES	169	182	351	33	46	79	202	228	430
A410 PATIJNTJE	42	45	87	9	5	14	51	50	101
A42 NEERMEERSEN	119	110	229	27	40	67	146	150	296
A45 GROENE VALLEI	54	42	96	11	14	25	65	56	121
A46 BLAARMEERSEN	9	5	14	1	0	1	10	5	15
A50 DRONGENSTEENWEG	222	236	458	143	140	283	365	376	741
A51 MALEM	82	100	182	36	27	63	118	127	245
A521 BRUGSE POORT	223	221	444	105	88	193	328	309	637
A531 ROOIGEM	155	148	303	184	137	321	339	285	624
A542 GROENDREEF	131	117	248	144	115	259	275	232	507
A60 VOORMUIDE	59	53	112	75	70	145	134	123	257
A62 HAM	160	103	263	144	118	262	304	221	525
A63 TOLHUIS	204	228	432	297	244	541	501	472	973
A64 BLAISANTVEST	72	66	138	75	72	147	147	138	285
A711 EKKEGEM	222	130	352	74	62	136	296	192	488
A722 BIJLOKE	161	162	323	38	43	81	199	205	404
A731 GALGENBERG	318	233	551	65	68	133	383	301	684
A742 PEKELHARING	100	80	180	27	29	56	127	109	236
A801 WONDELGEMSTRAAT	160	146	306	256	206	462	416	352	768
A812 RABOT	92	82	174	62	53	115	154	135	289
A873 RABOT STATION	36	45	81	33	35	68	69	80	149
B12 OVER DE MEERSSTRAAT	4	4	8	1	0	1	5	4	9
B301 SINT - PIETERS - AALST	159	156	315	101	95	196	260	251	511
B312 DE SMET - DE NAEYER	29	38	67	6	10	16	35	48	83
B321 KAUWPLEIN	118	107	225	72	41	113	190	148	338
B331 DE STERRE	55	52	107	22	19	41	77	71	148
B342 REKENCENTRUM	0	3	3	2	3	5	2	6	8
B354 AAGEM	60	54	114	8	15	23	68	69	137
B411 OTTERGEMSE DRIES	99	78	177	122	104	226	221	182	403
B422 AKADEMISCH ZIEKENHUIS	4	2	6	1	0	1	5	2	7

Sector	Belgen			Niet-Belgen			Totaal		
	M	V	Totaal	M	V	Totaal	M	V	Totaal
B433 STEENAKKER	130	153	283	50	68	118	180	221	401
B443 NIEUW GENT	123	122	245	106	107	213	229	229	458
B452 SINT - ALOIS	4	4	8	0	0	0	4	4	8
B472 GROOTHANDELSMARKT	6	3	9	0	0	0	6	3	9
C710 AFRIKALAAN	66	28	94	87	81	168	153	109	262
C72 MUIDEBRUG	59	44	103	69	33	102	128	77	205
C800 MUIDE	82	80	162	100	87	187	182	167	349
C811 MEULESTEDE	74	85	159	40	62	102	114	147	261
C870 DARSEN	1	0	1	0	0	0	1	0	1
D001 OOSTAKKER CENTRUM	114	158	272	12	8	20	126	166	292
D012 WITTEWALLE	25	23	48	0	2	2	25	25	50
D023 MAGER GOED	71	96	167	4	4	8	75	100	175
D032 WALPUT	26	15	41	4	2	6	30	17	47
D084 DRIE ZWAANTJES	13	10	23	2	3	5	15	13	28
D10 LOURDES	164	142	306	18	15	33	182	157	339
D181 KRIJTE	54	56	110	1	3	4	55	59	114
D190 SCHANSAKKER	20	30	50	2	0	2	22	30	52
D212 GOEDLEVENSTRAAT	15	21	36	4	2	6	19	23	42
D41 J.F. KENNEDYLAAN	18	24	42	2	4	6	20	28	48
D50 DESTELDONK - DORP	31	26	57	0	0	0	31	26	57
D58 ZAFFELARE	1	0	1	0	0	0	1	0	1
D60 SINT - KRUIS - WINKEL	45	41	86	4	2	6	49	43	92
D69 MENDONK	8	2	10	0	0	0	8	2	10
E00 SINT - AMANDSB CENTRUM	123	143	266	85	71	156	208	214	422
E01 SINT - BAAFSKOUTER	121	105	226	36	39	75	157	144	301
E021 GROOT BEGIJNHOF	125	120	245	201	140	341	326	260	586
E031 SYNGEMKOUTER	164	173	337	55	40	95	219	213	432
E042 SCHELDESTRAAT	242	237	479	113	85	198	355	322	677
E052 ROZEBROEKEN	71	68	139	9	10	19	80	78	158
E10 WESTVELD - KERN	60	73	133	13	12	25	73	85	158
E201 OUDE BAREEL - KERN	43	39	82	13	10	23	56	49	105
E222 ACHTENDRIES	42	37	79	4	3	7	46	40	86
E283 VOORDESTRAAT	2	3	5	0	0	0	2	3	5
E29 OUDE BAREEL	22	21	43	2	0	2	24	21	45
E31 SCHELDEOORD	36	49	85	13	11	24	49	60	109
E32 DAMPOORT	132	156	288	201	196	397	333	352	685
E331 SINT - BERNADETTE	53	68	121	12	19	31	65	87	152
F001 GENTBRUGGE - CENTRUM	121	173	294	60	51	111	181	224	405
F01 DRIES	108	134	242	20	19	39	128	153	281
F072 TREKWEG	19	10	29	5	6	11	24	16	40
F110 SPORTPLEIN	130	128	258	68	31	99	198	159	357
F121 VOGELHOEK	129	125	254	48	34	82	177	159	336
F132 CONINXDONK	3	6	9	0	1	1	3	7	10
G00 LEDEBERG - CENTRUM	239	286	525	247	216	463	486	502	988
G01 FLORA	68	56	124	47	43	90	115	99	214
G022 KEIZERSPARK	39	41	80	9	7	16	48	48	96
G031 EINDEKE	56	51	107	51	31	82	107	82	189
G042 BELLE VUE	53	45	98	15	12	27	68	57	125
G101 L. VANHOUTTEBUURT	170	160	330	70	59	129	240	219	459
G112 DE NAEYERDREEF	65	66	131	44	33	77	109	99	208
G123 MOSCOU	12	8	20	5	2	7	17	10	27
G200 MERELBEKE STATION	100	64	164	13	7	20	113	71	184
H001 ZWIJNAARDE - CENTRUM	105	122	227	7	7	14	112	129	241

Sector	Belgen			Niet-Belgen			Totaal		
	M	V	Totaal	M	V	Totaal	M	V	Totaal
H01 ROOSKEN	24	17	41	2	4	6	26	21	47
H020 HUTSEPOOT	16	12	28	7	7	14	23	19	42
H042 'T SCHAARKEN	62	64	126	5	6	11	67	70	137
H053 TER LINDEN	25	34	59	0	1	1	25	35	60
H091 ZONNEPUT	10	19	29	0	1	1	10	20	30
H111 KON. LEOPOLDSTRAAT	4	8	12	0	0	0	4	8	12
H171 ZWIJNAARDE - INDUSTRIE	5	3	8	0	0	0	5	3	8
H210 RIJVISSCHE	6	8	14	1	0	1	7	8	15
H220 PAOLALAN	2	2	4	2	0	2	4	2	6
H310 KLOSSE	4	4	8	0	0	0	4	4	8
H325 HOEDJEN	12	12	24	0	0	0	12	12	24
H394 NIEUWGOED	5	4	9	0	0	0	5	4	9
J00 ST-DENIJS-WESTR-CENTR	80	104	184	8	11	19	88	115	203
J010 DRIE SLEUTELS	40	33	73	4	5	9	44	38	82
J022 VIERSCHAAR	6	7	13	7	3	10	13	10	23
J081 PUTTENHOVE	1	0	1	0	1	1	1	1	2
J091 ROSDAM	0	2	2	0	0	0	0	2	2
J100 MAALTE	33	40	73	13	6	19	46	46	92
J11 STEENAARDE	56	64	120	6	6	12	62	70	132
J172 BUGTEN	3	3	6	0	0	0	3	3	6
J200 AFSNEE - CENTRUM	8	16	24	0	1	1	8	17	25
J280 KOUTER (SINT - DENIJS)	6	11	17	4	0	4	10	11	21
J290 GOEDINGE				2	1	3	2	1	3
K001 DRONGEN DORP	29	28	57	1	2	3	30	30	60
K011 EIKENDREEF	43	43	86	7	5	12	50	48	98
K022 OUDE ABDIJ	18	11	29	0	5	5	18	16	34
K10 BAARLE DORP	32	52	84	0	0	0	32	52	84
K11 NOORDHOUT	1	1	2	0	0	0	1	1	2
K12 BAARLEVELDE	7	9	16	0	0	0	7	9	16
K132 GAVERLAND	24	17	41	0	2	2	24	19	43
K143 TER RIVIEREN	16	11	27	1	0	1	17	11	28
K171 DR - INDUSTRIEPARK	5	8	13	0	0	0	5	8	13
K191 VIERLINDEN	4	8	12	0	1	1	4	9	13
K201 LUCHTEREN	15	9	24	1	1	2	16	10	26
K21 HALEWIJN	3	7	10	2	2	4	5	9	14
K220 SLINDONK	1	0	1	0	0	0	1	0	1
K232 CAMPAGNE	27	19	46	3	1	4	30	20	50
K28 KRAAIAARDE	3	1	4	0	1	1	3	2	5
K291 HELSENDRIES	8	12	20	1	1	2	9	13	22
K392 HEIE	12	13	25	0	0	0	12	13	25
K40 DRIE LEIEN	12	15	27	1	0	1	13	15	28
K48 DE KARPER	1	2	3	0	0	0	1	2	3
K49 ASSELS	0	1	1	0	1	1	0	2	2
K512 MIJLPAAL	39	44	83	4	3	7	43	47	90
K523 PARADIJSKOUTER	27	22	49	5	3	8	32	25	57
K534 HOOGLAND	16	13	29	2	0	2	18	13	31
K543 DE ROOS	8	9	17	0	0	0	8	9	17
K613 OUDE WEE	20	24	44	1	2	3	21	26	47
K622 HEILIG HUIZEKEN	15	7	22	0	0	0	15	7	22
K630 VARENDRIES	18	13	31	4	0	4	22	13	35
K632 KEUZESTRAAT	5	4	9	1	0	1	6	4	10
K691 PRINSENHOF	1	0	1	0	0	0	1	0	1
L00 MARIAKERKE CENTRUM	117	97	214	22	21	43	139	118	257
L011 KOLEGEM	120	127	247	13	16	29	133	143	276

Sector	Belgen			Niet-Belgen			Totaal		
	M	V	Totaal	M	V	Totaal	M	V	Totaal
L02 KERKWIJK	62	64	126	9	13	22	71	77	148
L03 BRUG ZUIDWEST	30	38	68	0	1	1	30	39	69
L04 BRUG ZUIDOOST	9	8	17	7	6	13	16	14	30
L051 VIJFHOEK	55	52	107	2	7	9	57	59	116
L072 LIEVE (MARIAKERKE)	0	1	1	0	0	0	0	1	1
L09 MARIAKERKE - VERSPR	9	7	16	1	1	2	10	8	18
L112 MAESWAL	45	35	80	22	21	43	67	56	123
L121 RUSTOORD	173	152	325	130	97	227	303	249	552
L30 BEEKSTRAAT - KOUTER	40	39	79	2	3	5	42	42	84
M00 WONDELGEM CENTRUM	94	95	189	31	22	53	125	117	242
M01 WESTERGEM	85	85	170	37	29	66	122	114	236
M020 KOUTERKEN (WOND)	117	114	231	13	8	21	130	122	252
M03 WOESTIJNEGOED	115	117	232	34	29	63	149	146	295
M040 GAVERS (WONDELGEM)	139	158	297	4	4	8	143	162	305
M052 HOUTJEN	19	15	34	5	4	9	24	19	43
M080 LIEVE - NOORD (WOND)	7	7	14	2	4	6	9	11	20
M102 VAN BEVEREPLEIN	192	216	408	129	110	239	321	326	647
M112 STEENGOED	14	17	31	3	1	4	17	18	35
M173 OUDE LIEVE (WOND)	6	0	6	16	17	33	22	17	39
M27 WISSENHAGESTRAAT	5	6	11	2	1	3	7	7	14
M37 WONDELGEMSE MEERSEN	44	45	89	22	24	46	66	69	135
M472 LANGERBRUGGE	7	5	12	1	0	1	8	5	13
M49 PACTGOED	3	1	4	0	0	0	3	1	4

**b. vertrekken (naar andere gemeenten en mutaties binnen Gent)**

Sector	Belgen			Niet-Belgen			Totaal		
	M	V	Totaal	M	V	Totaal	M	V	Totaal
A00 KUIP	75	75	150	23	17	40	98	92	190
A01 SINT - JACOBS	206	187	393	96	74	170	302	261	563
A02 KOUTER	80	83	163	22	14	36	102	97	199
A03 PATERSHOL	66	60	126	16	14	30	82	74	156
A040 BRIEL	161	176	337	43	40	83	204	216	420
A05 BEGIJNHOFDRIES	281	246	527	94	67	161	375	313	688
A10 SINT - MACHARIUS	177	166	343	115	91	206	292	257	549
A13 HEERNIS	278	213	491	102	84	186	380	297	677
A20 GENT - CENTRUM - ZUID	226	184	410	80	45	125	306	229	535
A21 VISSERIJ	43	51	94	2	5	7	45	56	101
A221 BRUSSELSE POORT	158	158	316	58	40	98	216	198	414
A23 ZUIDPARK	117	122	239	13	15	28	130	137	267
A24 DIERENTUIN	244	219	463	62	52	114	306	271	577
A31 NEDERKOUTER	152	149	301	36	43	79	188	192	380
A321 SINT - PIETERS	173	148	321	111	90	201	284	238	522
A33 HEUVELPOORT	183	179	362	65	49	114	248	228	476
A342 CITADELPARK	26	20	46	3	2	5	29	22	51
A35 STATION	391	369	760	78	70	148	469	439	908
A40 GANZENDRIES	169	183	352	25	20	45	194	203	397
A410 PATIJNTJE	66	100	166	19	19	38	85	119	204
A42 NEERMEERSEN	89	90	179	25	11	36	114	101	215
A45 GROENE VALLEI	58	48	106	4	6	10	62	54	116
A46 BLAARMEERSEN	3	1	4	0	0	0	3	1	4
A50 DRONGENSTEENWEG	246	256	502	103	78	181	349	334	683
A51 MALEM	42	35	77	7	8	15	49	43	92
A521 BRUGSE POORT	246	230	476	69	54	123	315	284	599
A531 ROOIGEM	199	192	391	162	138	300	361	330	691
A542 GROENDREEF	145	123	268	122	98	220	267	221	488
A60 VOORMUIDE	81	57	138	72	49	121	153	106	259
A62 HAM	176	151	327	110	92	202	286	243	529
A63 TOLHUIS	197	201	398	224	193	417	421	394	815
A64 BLAISANTVEST	87	76	163	66	53	119	153	129	282
A711 EKKERGEM	237	144	381	51	39	90	288	183	471
A722 BIJLOKE	161	154	315	38	36	74	199	190	389
A731 GALGENBERG	342	211	553	60	42	102	402	253	655
A742 PEKELHARING	117	117	234	28	27	55	145	144	289
A801 WONDELGEMSTRAAT	202	197	399	194	149	343	396	346	742
A812 RABOT	105	77	182	45	35	80	150	112	262
A873 RABOT STATION	72	84	156	26	20	46	98	104	202
B12 OVER DE MEERSSTRAAT	3	8	11	1	0	1	4	8	12
B301 SINT - PIETERS - AALST	120	92	212	77	84	161	197	176	373
B312 DE SMET - DE NAEYER	60	47	107	7	9	16	67	56	123
B321 KAUWPLEIN	127	122	249	55	29	84	182	151	333
B331 DE STERRE	59	56	115	8	8	16	67	64	131
B342 REKENCENTRUM	2	4	6	4	1	5	6	5	11
B354 AAIGEM	61	68	129	8	6	14	69	74	143



Sector	Belgen			Niet-Belgen			Totaal		
	M	V	Totaal	M	V	Totaal	M	V	Totaal
B411 OTTERGEMSE DRIES	124	92	216	82	86	168	206	178	384
B422 AKADEMISCH ZIEKENHUIS	9	5	14	1	1	2	10	6	16
B433 STEENAKKER	133	145	278	33	38	71	166	183	349
B443 NIEUW GENT	187	180	367	65	56	121	252	236	488
B452 SINT - ALOIS	5	5	10	0	0	0	5	5	10
B472 GROOTHANDELSMARKT	6	8	14	0	0	0	6	8	14
C710 AFRIKALAAN	73	46	119	73	58	131	146	104	250
C72 MUIDEBRUG	61	53	114	44	23	67	105	76	181
C800 MUIDE	108	102	210	83	57	140	191	159	350
C811 MEULESTEDE	86	98	184	30	28	58	116	126	242
C870 DARSEN	0	1	1	0	0	0	0	1	1
D001 OOSTAKKER CENTRUM	102	124	226	0	2	2	102	126	228
D012 WITTEWALLE	23	31	54	0	1	1	23	32	55
D023 MAGER GOED	73	73	146	2	1	3	75	74	149
D032 WALPUT	18	20	38	3	2	5	21	22	43
D084 DRIE ZWAANTJES	17	20	37	1	0	1	18	20	38
D091 OOSTAKKERVELD	1	3	4	0	0	0	1	3	4
D10 LOURDES	127	146	273	7	4	11	134	150	284
D181 KRIJTE	22	25	47	1	0	1	23	25	48
D190 SCHANSAKKER	32	27	59	1	2	3	33	29	62
D212 GOEDLEVENSTRAAT	19	20	39	13	6	19	32	26	58
D41 J.F. KENNEDYLAAN	22	28	50	0	3	3	22	31	53
D50 DESTELDONK - DORP	38	33	71	0	0	0	38	33	71
D58 ZAFFELARE	1	0	1	0	0	0	1	0	1
D59 DESTELDONK - VERSPR		0	0	1	0	1	1	0	1
D60 SINT - KRUIS - WINKEL	38	48	86	0	4	4	38	52	90
D69 MENDONK	8	8	16	0	0	0	8	8	16
E00 SINT - AMANDB CENTRUM	148	176	324	70	64	134	218	240	458
E01 SINT - BAAFSKOUTER	110	115	225	26	35	61	136	150	286
E021 GROOT BEGIJNHOF	156	150	306	143	100	243	299	250	549
E031 SYNGEMKOUTER	180	204	384	25	13	38	205	217	422
E042 SCHELDESTRAAT	237	244	481	69	81	150	306	325	631
E052 ROZEBROEKEN	43	63	106	17	7	24	60	70	130
E10 WESTVELD - KERN	57	80	137	6	0	6	63	80	143
E201 OUDE BAREEL - KERN	32	32	64	6	4	10	38	36	74
E222 ACHTENDRIES	38	45	83	2	3	5	40	48	88
E283 VOORDESTRAAT	1	0	1	1	1	2	2	1	3
E29 OUDE BAREEL	21	17	38	1	0	1	22	17	39
E31 SCHELDEOORD	52	51	103	12	14	26	64	65	129
E32 DAMPOORT	174	163	337	124	108	232	298	271	569
E331 SINT - BERNADETTE	103	93	196	2	8	10	105	101	206
F001 GENTBRUGGE - CENTRUM	155	159	314	45	31	76	200	190	390
F01 DRIES	115	129	244	15	11	26	130	140	270
F072 TREKWEG	12	13	25	2	1	3	14	14	28
F091 ZWARTE FLES	0	1	1	0	0	0	0	1	1
F110 SPORTPLEIN	156	156	312	27	21	48	183	177	360
F121 VOGELHOEK	150	158	308	30	16	46	180	174	354
F132 CONINXDONK	4	7	11	0	1	1	4	8	12

Sector	Belgen			Niet-Belgen			Totaal		
	M	V	Totaal	M	V	Totaal	M	V	Totaal
G00 LEDEBERG - CENTRUM	318	313	631	189	161	350	507	474	981
G01 FLORA	70	57	127	35	29	64	105	86	191
G022 KEIZERSPARK	10	15	25	5	3	8	15	18	33
G031 EINDEKE	61	63	124	32	21	53	93	84	177
G042 BELLE VUE	48	38	86	8	8	16	56	46	102
G101 L. VANHOUTTEBUURT (ST-ANTONIUS)	184	163	347	37	36	73	221	199	420
G112 DE NAEYERDREEF	59	56	115	43	32	75	102	88	190
G123 MOSCOU	14	8	22	3	5	8	17	13	30
G200 MERELBEKE STATION	85	63	148	11	4	15	96	67	163
H001 ZWIJNAARDE - CENTRUM	113	100	213	2	1	3	115	101	216
H01 ROOSKEN	20	30	50	1	1	2	21	31	52
H020 HUTSEPOT	20	19	39	7	8	15	27	27	54
H042 'T SCHAARKEN	57	56	113	8	5	13	65	61	126
H053 TER LINDEN	37	33	70	0	0	0	37	33	70
H091 ZONNEPUT	5	9	14	0	0	0	5	9	14
H111 KON. LEOPOLDSTRAAT	7	9	16	0	0	0	7	9	16
H171 ZWIJNAARDE - INDUSTRIE	6	6	12	0	0	0	6	6	12
H196 MAALTEPARK		0		0	1	1	0	1	1
H210 RIJVISSCHE	9	5	14	0	2	2	9	7	16
H220 PAOLALAN	4	1	5	0	0	0	4	1	5
H310 KLOSSE	6	4	10	0	0	0	6	4	10
H325 HOEDJEN	3	5	8	1	0	1	4	5	9
H394 NIEUWGOED	6	4	10	0	0	0	6	4	10
J00 ST-DENIJS-WESTR-CENTR	61	75	136	2	2	4	63	77	140
J010 DRIE SLEUTELS	39	39	78	4	0	4	43	39	82
J022 VIERSCHAAR	12	12	24	1	1	2	13	13	26
J081 PUTTENHOVE	1	0	1	0	0	0	1	0	1
J091 ROSDAM	3	2	5	0	0	0	3	2	5
J100 MAALTE	27	33	60	12	7	19	39	40	79
J11 STEENAARDE	56	58	114	2	0	2	58	58	116
J172 BUGTEN	1	1	2	0	0	0	1	1	2
J197 MARIA MIDDELARES	1	0	1	0	1	1	1	1	2
J200 AFSNEE - CENTRUM	9	19	28	1	3	4	10	22	32
J280 KOUTER (ST-DENIJS)	14	9	23	2	1	3	16	10	26
J290 GOEDINGE	1	0	1	0	0	0	1	0	1
K001 DRONGEN DORP	23	25	48	3	2	5	26	27	53
K011 EIKENDREEF	34	34	68	2	1	3	36	35	71
K022 OUDE ABDIJ	11	8	19	2	3	5	13	11	24
K10 BAARLE DORP	25	16	41	1	0	1	26	16	42
K11 NOORDHOUT	9	3	12	0	0	0	9	3	12
K12 BAARLEVELDE	9	7	16	0	0	0	9	7	16
K132 GAVERLAND	23	20	43	0	0	0	23	20	43
K143 TER RIVIEREN	10	12	22	1	1	2	11	13	24
K171 DRONGEN - INDUSTR	8	7	15	0	0	0	8	7	15
K180 BLAUWPOORT	2	1	3	0	0	0	2	1	3
K191 VIERLINDEN	2	6	8	0	0	0	2	6	8
K201 LUCHTEREN	11	9	20	1	1	2	12	10	22
K21 HALEWIJN	1	4	5	5	3	8	6	7	13
K220 SLINDONK	3	0	3	0	0	0	3	0	3

Sector	Belgen			Niet-Belgen			Totaal		
	M	V	Totaal	M	V	Totaal	M	V	Totaal
K232 CAMPAGNE	36	29	65	1	1	2	37	30	67
K28 KRAAIAARDE	7	4	11	0	0	0	7	4	11
K291 HELSENDRIES	15	13	28	3	0	3	18	13	31
K392 HEIE	10	8	18	1	0	1	11	8	19
K40 DRIE LEIEN	10	15	25	1	0	1	11	15	26
K48 DE KARPER	3	3	6	0	0	0	3	3	6
K49 ASSELS	2	1	3	0	0	0	2	1	3
K512 MIJLPAAL	46	45	91	3	0	3	49	45	94
K523 PARADIJSKOUTER	19	24	43	1	0	1	20	24	44
K534 HOOGLAND	19	14	33	0	0	0	19	14	33
K543 DE ROOS	9	15	24	0	1	1	9	16	25
K613 OUDE WEE	39	32	71	0	2	2	39	34	73
K622 HEILIG HUIZEKEN	17	21	38	1	0	1	18	21	39
K630 VARENDRIES	9	14	23	2	0	2	11	14	25
K632 KEUZESTRAAT	3	6	9	1	0	1	4	6	10
K691 PRINSENHOF	4	3	7	0	0	0	4	3	7
L00 MARIAKERKE CENTRUM	115	125	240	18	17	35	133	142	275
L011 KOLEGEM	94	126	220	11	7	18	105	133	238
L02 KERKWIJK	70	53	123	2	2	4	72	55	127
L03 BRUG ZUIDWEST	22	18	40	0	0	0	22	18	40
L04 BRUG ZUIDOOST	17	14	31	2	4	6	19	18	37
L051 VIJFHOEK	62	54	116	4	2	6	66	56	122
L09 MARIAKERKE - VERSPR	18	13	31	0	0	0	18	13	31
L112 MAESWAL	50	42	92	18	18	36	68	60	128
L121 RUSTOORD	198	202	400	82	74	156	280	276	556
L30 BEEKSTRAAT - KOUTER	28	31	59	0	1	1	28	32	60
M00 WONDELGEM CENTRUM	94	95	189	12	7	19	106	102	208
M01 WESTERGEM	87	84	171	20	22	42	107	106	213
M020 KOUTERKEN (WO)	108	121	229	3	6	9	111	127	238
M03 WOESTIJNEGOED	112	118	230	13	9	22	125	127	252
M040 GAVERS (WO)	52	48	100	0	1	1	52	49	101
M052 HOUTJEN	8	10	18	1	0	1	9	10	19
M080 LIEVE - NOORD (WO)	4	3	7	0	0	0	4	3	7
M102 VAN BEVEREPLEIN	254	269	523	88	89	177	342	358	700
M112 STEENGOED	15	23	38	0	0	0	15	23	38
M173 OUDE LIEVE (WO)	12	11	23	3	9	12	15	20	35
M27 WISSENHAGESTRAAT	11	11	22	0	0	0	11	11	22
M37 WONDELGEMSE MEERSEN	68	69	137	30	25	55	98	94	192
M472 LANGERBRUGGE	6	5	11	0	0	0	6	5	11

**c. geboorten**

Sector	Belgen			Niet-Belgen			Totaal		
	M	V	Totaal	M	V	Totaal	M	V	Totaal
A00 KUIP	2	4	6	0	0	0	2	4	6
A01 SINT - JACOBS	20	12	32	4	1	5	24	13	37
A02 KOUTER	2	3	5	1	2	3	3	5	8
A03 PATERSHOL	3	5	8	1	2	3	4	7	11
A040 BRIEL	15	12	27	2	3	5	17	15	32
A05 BEGIJNHOFDRIES	17	16	33	6	5	11	23	21	44
A10 SINT - MACHARIUS	26	20	46	7	6	13	33	26	59
A13 HEERNIS	22	24	46	4	2	6	26	26	52
A20 GENT - CENTRUM - ZUID	8	13	21	3	2	5	11	15	26
A21 VISSERIJ	6	9	15	0	1	1	6	10	16
A221 BRUSSELSE POORT	11	11	22	1	3	4	12	14	26
A23 ZUIDPARK	13	12	25	1	1	2	14	13	27
A24 DIERENTUIN	16	13	29	3	4	7	19	17	36
A31 NEDERKOUTER	7	7	14	3	0	3	10	7	17
A321 SINT - PIETERS	10	8	18	0	3	3	10	11	21
A33 HEUVELPOORT	16	12	28	3	1	4	19	13	32
A342 CITADELPARK	7	2	9	0	0	0	7	2	9
A35 STATION	32	31	63	0	4	4	32	35	67
A40 GANZENDRIES	16	12	28	2	3	5	18	15	33
A410 PATIJNTJE	7	1	8	1	0	1	8	1	9
A42 NEERMEERSEN	9	11	20	5	2	7	14	13	27
A45 GROENE VALLEI	2	2	4	0	1	1	2	3	5
A50 DRONGENSTEENWEG	40	32	72	6	12	18	46	44	90
A51 MALEM	5	4	9	2	0	2	7	4	11
A521 BRUGSE POORT	25	33	58	7	7	14	32	40	72
A531 ROOIGEM	36	25	61	9	3	12	45	28	73
A542 GROENDREEF	33	20	53	6	8	14	39	28	67
A60 VOORMUIDE	5	10	15	4	3	7	9	13	22
A62 HAM	19	21	40	5	3	8	24	24	48
A63 TOLHUIS	29	37	66	16	11	27	45	48	93
A64 BLAISANTVEST	14	12	26	5	2	7	19	14	33
A711 EKKERGEM	17	23	40	3	1	4	20	24	44
A722 BIJLOKE	3	9	12	3	2	5	6	11	17
A731 GALGENBERG	12	15	27	0	3	3	12	18	30
A742 PEKELHARING	11	8	19	0	0	0	11	8	19
A801 WONDELGEMSTRAAT	32	28	60	9	12	21	41	40	81
A812 RABOT	15	12	27	3	1	4	18	13	31
A873 RABOT STATION	8	12	20	3	2	5	11	14	25
B12 OVER DE MEERSSTRAAT	3	1	4	0	0	0	3	1	4
B301 SINT - PIETERS - AALST	15	16	31	1	4	5	16	20	36
B312 DE SMET - DE NAEYER	4	2	6	0	1	1	4	3	7
B321 KAUWPLEIN	15	11	26	1	1	2	16	12	28
B331 DE STERRE	7	2	9	1	1	2	8	3	11
B354 AAGEM	8	8	16	0	0	0	8	8	16
B411 OTTERGEMSE DRIES	9	5	14	1	4	5	10	9	19
B433 STEENAKKER	17	16	33	2	2	4	19	18	37

Sector	Belgen			Niet-Belgen			Totaal		
	M	V	Totaal	M	V	Totaal	M	V	Totaal
B443 NIEUW GENT	32	19	51	10	4	14	42	23	65
B452 SINT - ALOIS	1	0	1	0	0	0	1	0	1
B472 GROOTHANDELSMARKT	0	1	1	0	0	0	0	1	1
C710 AFRIKALAAN	6	8	14	6	6	12	12	14	26
C72 MUIDEBRUG	8	10	18	2	3	5	10	13	23
C800 MUIDE	13	18	31	5	7	12	18	25	43
C811 MEULESTEDE	9	7	16	1	3	4	10	10	20
D001 OOSTAKKER CENTRUM	19	10	29	1	0	1	20	10	30
D012 WITTEWALLE	6	10	16	0	0	0	6	10	16
D023 MAGER GOED	12	6	18	0	0	0	12	6	18
D032 WALPUT	2	1	3	0	0	0	2	1	3
D084 DRIE ZWAANTJES	3	2	5	0	0	0	3	2	5
D10 LOURDES	25	16	41	1	0	1	26	16	42
D181 KRIJTE	7	5	12	0	1	1	7	6	13
D190 SCHANSAKKER	9	5	14	0	0	0	9	5	14
D212 GOEDLEVENSTRAAT	3	3	6	0	0	0	3	3	6
D41 J.F. KENNEDYLAAN	4	2	6	0	0	0	4	2	6
D50 DESTELDONK - DORP	1	1	2	0	0	0	1	1	2
D60 SINT - KRUIS - WINKEL	6	8	14	0	0	0	6	8	14
D69 MENDONK	0	2	2	0	0	0	0	2	2
E00 SINT - AMANDBS CENTRUM	16	28	44	6	4	10	22	32	54
E01 SINT - BAAFSKOUTER	23	18	41	1	2	3	24	20	44
E021 GROOT BEGIJNHOF	27	25	52	8	4	12	35	29	64
E031 SYNGEMKOUTER	23	26	49	1	2	3	24	28	52
E042 SCHELDESTRAAT	47	32	79	1	5	6	48	37	85
E052 ROZEBROEKEN	14	9	23	0	0	0	14	9	23
E10 WESTVELD - KERN	12	10	22	1	0	1	13	10	23
E19 WESTVELD - VERSPR BEW	0	1	1	0	0	0	0	1	1
E201 OUDE BAREEL - KERN	10	4	14	0	2	2	10	6	16
E222 ACHTENDRIES	4	5	9	0	0	0	4	5	9
E283 VOORDESTRAAT	0	0	0	0	1	1	0	1	1
E29 OUDE BAREEL	3	3	6	0	0	0	3	3	6
E31 SCHELDEOORD	5	4	9	2	1	3	7	5	12
E32 DAMPOORT	15	24	39	6	6	12	21	30	51
E331 SINT - BERNADETTE	9	8	17	0	0	0	9	8	17
F001 GENTBRUGGE - CENTRUM	28	25	53	3	3	6	31	28	59
F01 DRIES	20	14	34	1	0	1	21	14	35
F072 TREKWEG	3	3	6	0	1	1	3	4	7
F110 SPORTPLEIN	26	27	53	0	1	1	26	28	54
F121 VOGELHOEK	23	17	40	1	1	2	24	18	42
G00 LEDEBERG - CENTRUM	41	45	86	20	7	27	61	52	113
G01 FLORA	5	8	13	3	2	5	8	10	18
G022 KEIZERSPARK	0	1	1	0	0	0	0	1	1
G031 EINDEKE	12	5	17	6	0	6	18	5	23
G042 BELLE VUE	3	5	8	0	0	0	3	5	8
G101 L. VANHOUTTEBUURT	25	28	53	6	2	8	31	30	61
G112 DE NAEYERDREEF	14	9	23	1	4	5	15	13	28
G123 MOSCOU	3	0	3	0	0	0	3	0	3

Sector	Belgen			Niet-Belgen			Totaal		
	M	V	Totaal	M	V	Totaal	M	V	Totaal
G200 MERELBEKE STATION	7	10	17	0	1	1	7	11	18
H001 ZWIJNAARDE - CENTRUM	18	23	41	0	0	0	18	23	41
H01 ROOSKEN	2	2	4	0	0	0	2	2	4
H020 HUTSEPOT	1	1	2	0	0	0	1	1	2
H042 'T SCHAARKEN	9	7	16	1	0	1	10	7	17
H053 TER LINDEN	6	2	8	0	1	1	6	3	9
H091 ZONNEPUT	4	3	7	0	0	0	4	3	7
H111 KON. LEOPOLDSTRAAT	1	1	2	0	0	0	1	1	2
H171 ZWIJNAARDE - INDUSTRIE	2	0	2	0	0	0	2	0	2
H210 RIJVISSCHE	1	2	3	0	0	0	1	2	3
H310 KLOSSE	0	1	1	0	0	0	0	1	1
H325 HOEDJEN	1	2	3	0	0	0	1	2	3
H394 NIEUWGOED	1	0	1	0	0	0	1	0	1
J00 ST-DENIJS-WESTR-CENTR	7	10	17	0	0	0	7	10	17
J010 DRIE SLEUTELS	9	4	13	0	0	0	9	4	13
J022 VIERSCHAAR	0	1	1	0	0	0	0	1	1
J100 MAALTE	2	1	3	0	0	0	2	1	3
J11 STEENAARDE	3	4	7	0	0	0	3	4	7
J200 AFSNEE - CENTRUM	1	3	4	0	0	0	1	3	4
J280 KOUTER (SINT - DENIJS)	3	1	4	0	0	0	3	1	4
J290 GOEDINGE	0	3	3	0	0	0	0	3	3
K001 DRONGEN DORP	1	2	3	0	0	0	1	2	3
K011 EIKENDREEF	6	7	13	0	0	0	6	7	13
K022 OUDE ABDIJ	1	1	2	0	0	0	1	1	2
K10 BAARLE DORP	3	1	4	0	0	0	3	1	4
K11 NOORDHOUT	1	0	1	0	0	0	1	0	1
K12 BAARLEVELDE	1	0	1	0	0	0	1	0	1
K132 GAVERLAND	4	3	7	0	0	0	4	3	7
K143 TER RIVIEREN	1	0	1	0	0	0	1	0	1
K191 VIERLINDEN	1	0	1	0	0	0	1	0	1
K201 LUCHTEREN	1	3	4	0	0	0	1	3	4
K21 HALEWIJN	0	3	3	0	0	0	0	3	3
K220 SLINDONK	0	1	1	0	0	0	0	1	1
K232 CAMPAGNE	2	4	6	0	0	0	2	4	6
K28 KRAAIAARDE	2	0	2	0	0	0	2	0	2
K291 HELSENDRIES	6	1	7	0	0	0	6	1	7
K392 HEIE	1	2	3	0	0	0	1	2	3
K40 DRIE LEIEN	2	0	2	0	0	0	2	0	2
K512 MIJLPAAL	3	5	8	0	0	0	3	5	8
K523 PARADIJSKOUTER	5	1	6	0	0	0	5	1	6
K534 HOOGLAND	1	1	2	0	0	0	1	1	2
K543 DE ROOS	2	3	5	0	0	0	2	3	5
K613 OUDE WEE	3	3	6	0	1	1	3	4	7
K622 HEILIG HUIZEKEN	3	0	3	0	0	0	3	0	3
K630 VARENDRIES	9	0	9	0	0	0	9	0	9
K691 PRINSENHOF	0	1	1	0	0	0	0	1	1
L00 MARIAKERKE CENTRUM	20	14	34	0	0	0	20	14	34
L011 KOLEGEM	12	24	36	1	0	1	13	24	37

Sector	Belgen			Niet-Belgen			Totaal		
	M	V	Totaal	M	V	Totaal	M	V	Totaal
L02 KERKWIJK	6	7	13	1	0	1	7	7	14
L03 BRUG ZUIDWEST	3	5	8	0	0	0	3	5	8
L04 BRUG ZUIDOOST	0	4	4	0	0	0	0	4	4
L051 VIJFHOEK	3	3	6	0	0	0	3	3	6
L09 MARIAKERKE-VERSPR BEW	1	2	3	0	1	1	1	3	4
L112 MAESWAL	7	8	15	2	0	2	9	8	17
L121 RUSTOORD	30	13	43	5	6	11	35	19	54
L30 BEEKSTRAAT - KOUTER	4	9	13	0	0	0	4	9	13
M00 WONDELGEM CENTRUM	10	8	18	0	0	0	10	8	18
M01 WESTERGEM	16	14	30	2	1	3	18	15	33
M020 KOUTERKEN (WO)	17	16	33	0	1	1	17	17	34
M03 WOESTIJNEGOED	10	10	20	4	4	8	14	14	28
M040 GAVERS (WO)	6	15	21	0	0	0	6	15	21
M052 HOUTJEN	1	5	6	0	0	0	1	5	6
M080 LIEVE - NOORD (WO)	1	0	1	0	0	0	1	0	1
M102 VAN BEVEREPLEIN	40	45	85	4	9	13	44	54	98
M112 STEENGOED	1	1	2	0	0	0	1	1	2
M27 WISSENHAGESTRAAT	1	1	2	0	0	0	1	1	2
M37 WONDELGEMSE MEERSEN	14	5	19	1	0	1	15	5	20
M472 LANGERBRUGGE	0	2	2	0	0	0	0	2	2

**d. Overlijdens**

Sector	Belgen			Niet-Belgen			Totaal		
	M	V	Totaal	M	V	Totaal	M	V	Totaal
A00 KUIP	0	4	4	0	0	0	0	4	4
A01 SINT - JACOBS	12	25	37	3	0	3	15	25	40
A02 KOUTER	4	2	6	0	0	0	4	2	6
A03 PATERSHOL	2	2	4	0	0	0	2	2	4
A040 BRIEL	29	50	79	2	0	2	31	50	81
A05 BEGIJNHOFDRIES	18	20	38	1	0	1	19	20	39
A10 SINT - MACHARIUS	9	13	22	0	0	0	9	13	22
A13 HEERNIS	9	4	13	0	0	0	9	4	13
A20 GENT - CENTRUM - ZUID	7	5	12	0	0	0	7	5	12
A21 VISSERIJ	1	1	2	0	0	0	1	1	2
A221 BRUSSELSE POORT	7	6	13	0	0	0	7	6	13
A23 ZUIDPARK	10	13	23	0	1	1	10	14	24
A24 DIERENTUIN	14	28	42	1	0	1	15	28	43
A31 NEDERKOUTER	4	16	20	0	0	0	4	16	20
A321 SINT - PIETERS	11	24	35	1	0	1	12	24	36
A33 HEUVELPOORT	8	16	24	0	1	1	8	17	25
A342 CITADELPARK	1	4	5	0	0	0	1	4	5
A35 STATION	19	13	32	0	0	0	19	13	32
A40 GANZENDRIES	5	7	12	1	0	1	6	7	13
A410 PATIJNTJE	6	5	11	1	0	1	7	5	12
A42 NEERMEERSEN	22	22	44	0	0	0	22	22	44
A45 GROENE VALLEI	5	9	14	1	0	1	6	9	15
A46 BLAARMEERSEN	1	0	1	0	0	0	1	0	1
A50 DRONGENSTEENWEG	13	11	24	3	0	3	16	11	27
A51 MALEM	2	6	8	0	1	1	2	7	9
A521 BRUGSE POORT	22	17	39	0	1	1	22	18	40
A531 ROOIGEM	7	9	16	2	1	3	9	10	19
A542 GROENDREEF	6	2	8	0	0	0	6	2	8
A60 VOORMUIDE	4	10	14	0	0	0	4	10	14
A62 HAM	2	9	11	2	0	2	4	9	13
A63 TOLHUIS	21	42	63	3	2	5	24	44	68
A64 BLAISANTVEST	2	2	4	0	1	1	2	3	5
A711 EKKERGEM	14	6	20	0	0	0	14	6	20
A722 BIJLOKE	21	39	60	0	0	0	21	39	60
A731 GALGENBERG	6	13	19	0	0	0	6	13	19
A742 PEKELHARING	6	4	10	1	1	2	7	5	12
A801 WONDELGEMSTRAAT	7	5	12	3	0	3	10	5	15
A812 RABOT	5	5	10	0	0	0	5	5	10
A873 RABOT STATION	8	8	16	0	0	0	8	8	16
B12 OVER DE MEERSSTRAAT	1	1	2	1	0	1	2	1	3
B301 SINT - PIETERS - AALST	18	25	43	1	1	2	19	26	45
B312 DE SMET - DE NAEYER	1	0	1	0	0	0	1	0	1
B321 KAUWPLEIN	10	6	16	0	0	0	10	6	16



Sector	Belgen			Niet-Belgen			Totaal		
	M	V	Totaal	M	V	Totaal	M	V	Totaal
B331 DE STERRE	4	2	6	0	0	0	4	2	6
B354 AAIGEM	9	3	12	0	0	0	9	3	12
B411 OTTERGEMSE DRIES	1	5	6	1	0	1	2	5	7
B433 STEENAKKER	7	3	10	1	0	1	8	3	11
B443 NIEUW GENT	15	18	33	3	0	3	18	18	36
B452 SINT - ALOIS	1	0	1	0	0	0	1	0	1
B472 GROOTHANDELSMARKT	1	1	2	0	0	0	1	1	2
C710 AFRIKALAAN	2	4	6	0	0	0	2	4	6
C72 MUIDEBRUG	4	4	8	1	0	1	5	4	9
C800 MUIDE	5	5	10	2	1	3	7	6	13
C811 MEULESTEDE	9	8	17	1	1	2	10	9	19
D001 OOSTAKKER CENTRUM	19	40	59	0	0	0	19	40	59
D012 WITTEWALLE	4	1	5	0	0	0	4	1	5
D023 MAGER GOED	10	2	12	0	0	0	10	2	12
D032 WALPUT	5	4	9	0	0	0	5	4	9
D10 LOURDES	23	15	38	0	1	1	23	16	39
D181 KRIJTE	5	1	6	0	0	0	5	1	6
D190 SCHANSAKKER	2	1	3	0	0	0	2	1	3
D212 GOEDLEVENSTRAAT	1	0	1	0	0	0	1	0	1
D41 J.F. KENNEDYLAAN	0	1	1	0	0	0	0	1	1
D50 DESTELDONK - DORP	6	6	12	0	0	0	6	6	12
D60 SINT - KRUIS - WINKEL	10	2	12	0	0	0	10	2	12
E00 ST-AMANDSBERG CENTR	8	2	10	0	0	0	8	2	10
E01 SINT - BAAFSKOUTER	9	7	16	0	0	0	9	7	16
E021 GROOT BEGIJNHOF	7	11	18	0	0	0	7	11	18
E031 SYNGEMKOUTER	14	14	28	0	0	0	14	14	28
E042 SCHELDESTRAAT	11	12	23	0	3	3	11	15	26
E052 ROZEBROEKEN	20	25	45	0	0	0	20	25	45
E10 WESTVELD - KERN	15	17	32	0	0	0	15	17	32
E201 OUDE BAREEL - KERN	2	1	3	0	0	0	2	1	3
E222 ACHTENDRIES	4	2	6	0	0	0	4	2	6
E29 OUDE BAREEL	1	1	2	0	0	0	1	1	2
E31 SCHELDEOORD	8	13	21	0	0	0	8	13	21
E32 DAMPOORT	6	3	9	2	0	2	8	3	11
E331 SINT - BERNADETTE	5	7	12	0	0	0	5	7	12
F001 GENTBRUGGE - CENTRUM	17	41	58	1	0	1	18	41	59
F01 DRIES	16	15	31	0	0	0	16	15	31
F072 TREKWEG	0	1	1	0	0	0	0	1	1
F110 SPORTPLEIN	21	9	30	1	0	1	22	9	31
F121 VOGELHOEK	11	11	22	1	0	1	12	11	23
F132 CONINXDONK	2	1	3	0	0	0	2	1	3
G00 LEDEBERG - CENTRUM	20	16	36	1	3	4	21	19	40
G01 FLORA	1	6	7	1	0	1	2	6	8
G022 KEIZERSPARK	0	1	1	0	0	0	0	1	1
G031 EINDEKE	2	5	7	0	0	0	2	5	7

Sector	Belgen			Niet-Belgen			Totaal		
	M	V	Totaal	M	V	Totaal	M	V	Totaal
G042 BELLE VUE	8	3	11	0	0	0	8	3	11
G101 L. VANHOUTTEBUURT	6	8	14	1	0	1	7	8	15
G112 DE NAEYERDREEF	18	28	46	0	0	0	18	28	46
G123 MOSCOU	1	0	1	0	0	0	1	0	1
G200 MERELBEKE STATION	4	3	7	0	0	0	4	3	7
H001 ZWIJNAARDE - CENTRUM	14	33	47	0	0	0	14	33	47
H01 ROOSKEN	7	3	10	0	0	0	7	3	10
H020 HUTSEPOT	3	1	4	0	0	0	3	1	4
H042 'T SCHAARKEN	3	4	7	0	0	0	3	4	7
H053 TER LINDEN	3	2	5	0	0	0	3	2	5
H091 ZONNEPUT	0	1	1	0	0	0	0	1	1
H111 KON. LEOPOLDSTRAAT	0	2	2	0	0	0	0	2	2
H171 ZWIJNAARDE - INDUSTRIE	0	1	1	0	0	0	0	1	1
H196 MAALTEPARK	0	1	1	0	0	0	0	1	1
H210 RIJVISSCHE	2	1	3	0	0	0	2	1	3
H220 PAOLALAAN	0	1	1	0	0	0	0	1	1
H310 KLOSSE	1	1	2	0	0	0	1	1	2
H325 HOEDJEN	3	1	4	0	0	0	3	1	4
J00 ST-DENIJS-WESTR-CENTR	17	30	47	0	0	0	17	30	47
J010 DRIE SLEUTELS	9	5	14	0	0	0	9	5	14
J081 PUTTENHOVE	1	0	1	0	0	0	1	0	1
J091 ROSDAM	0	1	1	0	0	0	0	1	1
J100 MAALTE	6	5	11	0	0	0	6	5	11
J11 STEENAARDE	4	6	10	0	0	0	4	6	10
J172 BUGTEN	1	0	1	0	0	0	1	0	1
J200 AFSNEE - CENTRUM	0	1	1	0	0	0	0	1	1
J280 KOUTER	2	0	2	0	0	0	2	0	2
J290 GOEDINGE	0	1	1	0	0	0	0	1	1
K001 DRONGEN DORP	2	2	4	0	0	0	2	2	4
K011 EIKENDREEF	5	4	9	0	0	0	5	4	9
K022 OUDE ABDIJ	1	0	1	0	0	0	1	0	1
K10 BAARLE DORP	13	28	41	0	0	0	13	28	41
K132 GAVERLAND	3	2	5	0	0	0	3	2	5
K201 LUCHTEREN	1	1	2	0	0	0	1	1	2
K21 HALEWIJN	1	0	1	0	0	0	1	0	1
K220 SLINDONK	1	0	1	0	0	0	1	0	1
K232 CAMPAGNE	6	3	9	1	0	1	7	3	10
K28 KRAAIAARDE	1	0	1	0	0	0	1	0	1
K291 HELSENDRIES	3	1	4	0	0	0	3	1	4
K392 HEIE	3	0	3	0	0	0	3	0	3
K40 DRIE LEIEN	3	3	6	0	0	0	3	3	6
K48 DE KAPER	1	1	2	0	0	0	1	1	2
K512 MIJLPAAL	1	4	5	0	0	0	1	4	5
K523 PARADIJSKOUTER	3	1	4	0	0	0	3	1	4
K534 HOOGLAND	3	0	3	0	0	0	3	0	3
K543 DE ROOS	2	1	3	0	0	0	2	1	3
K613 OUDE WEE	4	2	6	0	0	0	4	2	6

Sector	Belgen			Niet-Belgen			Totaal		
	M	V	Totaal	M	V	Totaal	M	V	Totaal
K622 HEILIG HUIZEKEN	4	1	5	0	0	0	4	1	5
K630 VARENDRIES	2	2	4	0	0	0	2	2	4
K632 KEUZESTRAAT	0	1	1	0	0	0	0	1	1
L00 MARIAKERKE CENTRUM	13	8	21	0	0	0	13	8	21
L011 KOLEGEM	13	21	34	0	0	0	13	21	34
L02 KERKWIJK	4	2	6	0	0	0	4	2	6
L04 BRUG ZUIDOOST	2	2	4	0	0	0	2	2	4
L051 VIJFHOEK	8	5	13	0	0	0	8	5	13
L09 MARIAKERKE-VERSPR BEW	4	1	5	0	0	0	4	1	5
L112 MAESWAL	6	3	9	0	1	1	6	4	10
L121 RUSTOORD	12	6	18	2	1	3	14	7	21
L30 BEEKSTRAAT - KOUTER	3	4	7	0	0	0	3	4	7
M00 WONDELGEM CENTRUM	12	35	47	0	0	0	12	35	47
M01 WESTERGEM	14	11	25	0	0	0	14	11	25
M020 KOUTERKEN (WO)	10	13	23	0	0	0	10	13	23
M03 WOESTIJNEGOED	19	24	43	0	1	1	19	25	44
M040 GAVERS (WO)	5	4	9	0	0	0	5	4	9
M052 HOUTJEN	0	1	1	0	0	0	0	1	1
M102 VAN BEVEREPLEIN	22	24	46	2	1	3	24	25	49
M112 STEENGOED	2	0	2	0	0	0	2	0	2
M173 OUDE LIEVE (WO)	0	0	0	1	0	1	1	0	1
M37 WONDELGEMSE MEERSEN	4	4	8	0	0	0	4	4	8
M472 LANGERBRUGGE	2	0	2	0	0	0	2	0	2

## 9. Bevolking per Stadsdeel (31/12/2010)

### 9.1. Bevolkingssamenstelling per Stadsdeel – gebiedsgerichte werking. Belgen en Niet-Belgen

Wijk	Belgen			Niet-Belgen			Totaal		
	M	V	TOT	M	V	TOT	M	V	TOT
Binnenstad	7197	7262	14459	1569	1431	3000	8766	8693	<b>17459</b>
Bloemekenswijk	3665	3839	7504	691	658	1349	4356	4497	<b>8853</b>
Brugse Poort - Rooigem	7040	7567	14607	1580	1454	3034	8620	9021	<b>17641</b>
Dampoort	4772	5021	9793	1181	1056	2237	5953	6077	<b>12030</b>
Drongen	6261	6478	12739	106	102	208	6367	6580	<b>12947</b>
Elisabethbegijnhof - Papegaai	3160	2920	6080	501	505	1006	3661	3425	<b>7086</b>
Gentbrugge	3385	3651	7036	202	173	375	3587	3824	<b>7411</b>
Kanaaldorpen en -zone	1220	1170	2390	24	24	48	1244	1194	<b>2438</b>
Ledeberg	3695	3788	7483	848	793	1641	4543	4581	<b>9124</b>
Macharius - Heirnis	2801	2724	5525	608	562	1170	3409	3286	<b>6695</b>
Mariakerke	6130	6680	12810	256	236	492	6386	6916	<b>13302</b>
Moscou - Vogelhoek	2343	2397	4740	130	124	254	2473	2521	<b>4994</b>
Muide - Meulestede - Afrikalaan	2370	2292	4662	704	643	1347	3074	2935	<b>6009</b>
Nieuw Gent - UZ	3227	3543	6770	663	693	1356	3890	4236	<b>8126</b>
Oostakker	6160	6483	12643	179	161	340	6339	6644	<b>12983</b>
Oud Gentbrugge	3748	4032	7780	457	424	881	4205	4456	<b>8661</b>
Rabot - Blaisantvest	3001	3016	6017	1130	1107	2237	4131	4123	<b>8254</b>
Sint Amandsberg	8049	8788	16837	659	621	1280	8708	9409	<b>18117</b>
Sint Denijs Westrem	2697	3045	5742	120	112	232	2817	3157	<b>5974</b>
Sluizeken - Tolhuis - Ham	4007	4094	8101	1487	1362	2849	5494	5456	<b>10950</b>
Stationsbuurt Noord	5057	5292	10349	619	572	1191	5676	5864	<b>11540</b>
Stationsbuurt Zuid	3325	3513	6838	508	407	915	3833	3920	<b>7753</b>
Watersportbaan - Ekkergerm	3069	3356	6425	352	371	723	3421	3727	<b>7148</b>
Wondelgem	6563	6770	13333	412	374	786	6975	7144	<b>14119</b>
Zwijnaarde	3394	3501	6895	100	110	210	3494	3611	<b>7105</b>

**9.2. Bevolkingssamenstelling per Stadsdeel – t.o.v vorig jaar**

Wijk	2009			2010			Saldo			Groei t.o.v. vorig jaar
	Belg	vre	totaal	Belg	vre	totaal	Belg	vre	totaal	
Binnenstad	14677	2565	<b>17242</b>	14459	3000	<b>17459</b>	-218	435	217	<b>1,3%</b>
Bloemekenswijk	7553	1232	<b>8785</b>	7504	1349	<b>8853</b>	-49	117	68	<b>0,8%</b>
Brugse Poort - Rooigem	14277	2835	<b>17112</b>	14607	3034	<b>17641</b>	330	199	529	<b>3,1%</b>
Dampoort	9740	1921	<b>11661</b>	9793	2237	<b>12030</b>	53	316	369	<b>3,2%</b>
Drongen	12766	189	<b>12955</b>	12739	208	<b>12947</b>	-27	19	-8	<b>-0,1%</b>
Elisabethbegijnhof – Pap.	6087	864	<b>6951</b>	6080	1006	<b>7086</b>	-7	142	135	<b>1,9%</b>
Gentbrugge	7054	321	<b>7375</b>	7036	375	<b>7411</b>	-18	54	36	<b>0,5%</b>
Kanaaldorpen en -zone	2416	46	<b>2462</b>	2390	48	<b>2438</b>	-26	2	-24	<b>-1,0%</b>
Ledeberg	7432	1528	<b>8960</b>	7483	1641	<b>9124</b>	51	113	164	<b>1,8%</b>
Macharius - Heirnis	5569	1063	<b>6632</b>	5525	1170	<b>6695</b>	-44	107	63	<b>0,9%</b>
Mariakerke	12742	461	<b>13203</b>	12810	492	<b>13302</b>	68	31	99	<b>0,7%</b>
Moscou - Vogelhoek	4724	227	<b>4951</b>	4740	254	<b>4994</b>	16	27	43	<b>0,9%</b>
Muide-Meul. - Afrikalaan	4656	1206	<b>5862</b>	4662	1347	<b>6009</b>	6	141	147	<b>2,5%</b>
Nieuw Gent - UZ	6762	1263	<b>8025</b>	6770	1356	<b>8126</b>	8	93	101	<b>1,3%</b>
Oostakker	12471	312	<b>12783</b>	12643	340	<b>12983</b>	172	28	200	<b>1,6%</b>
Oud Gentbrugge	7629	795	<b>8424</b>	7780	881	<b>8661</b>	151	86	237	<b>2,8%</b>
Rabot - Blaisantvest	5944	2126	<b>8070</b>	6017	2237	<b>8254</b>	73	111	184	<b>2,3%</b>
Sint Amandsberg	16853	1144	<b>17997</b>	16837	1280	<b>18117</b>	-16	136	120	<b>0,6%</b>
Sint Denijs Westrem	5732	202	<b>5934</b>	5742	232	<b>5974</b>	10	30	40	<b>0,7%</b>
Sluizeken - Tolhuis - Ham	8040	2648	<b>10688</b>	8101	2849	<b>10950</b>	61	201	262	<b>2,5%</b>
Stationsbuurt Noord	10497	1006	<b>11503</b>	10349	1191	<b>11540</b>	-148	185	37	<b>0,3%</b>
Stationsbuurt Zuid	6804	818	<b>7622</b>	6838	915	<b>7753</b>	34	97	131	<b>1,7%</b>
Watersportbaan - Ekkergh	6376	675	<b>7051</b>	6425	723	<b>7148</b>	49	48	97	<b>1,4%</b>
Wondelgem	13146	690	<b>13836</b>	13333	786	<b>14119</b>	187	96	283	<b>2,0%</b>
Zwijnaarde	6868	197	<b>7065</b>	6895	210	<b>7105</b>	27	13	40	<b>0,6%</b>

**9.3. Bevolkingssamenstelling per Stadsdeel – gebiedsgerichte werking.  
3 leeftijdsklassen (0-19, 60-64, 65+)**

wijknaam	Absoluut aantal			t.o.v. inwonersaantal in deze wijk		
	0-19	20-64	65+	0-19	20-64	65+
Binnenstad	2012	12668	2779	11,52%	72,56%	15,92%
Bloemekenswijk	2423	5107	1323	27,37%	57,69%	14,94%
Brugse Poort - Rooigem	4394	10807	2440	24,91%	61,26%	13,83%
Dampoort	3073	7584	1373	25,54%	63,04%	11,41%
Drongen	2850	7534	2563	22,01%	58,19%	19,80%
Elisabethbegijnhof - Papegaai	972	5015	1099	13,72%	70,77%	15,51%
Gentbrugge	1504	4367	1540	20,29%	58,93%	20,78%
Kanaaldorpen en -zone	570	1474	394	23,38%	60,46%	16,16%
Ledeberg	2157	5641	1326	23,64%	61,83%	14,53%
Macharius - Heirnis	1459	4564	672	21,79%	68,17%	10,04%
Mariakerke	2750	7630	2922	20,67%	57,36%	21,97%
Moscou - Vogelhoek	1132	3062	800	22,67%	61,31%	16,02%
Muide - Meulestede - Afrikalaan	1665	3565	779	27,71%	59,33%	12,96%
Nieuw Gent - UZ	1891	4976	1259	23,27%	61,24%	15,49%
Oostakker	3129	7684	2170	24,10%	59,19%	16,71%
Oud Gentbrugge	1977	5371	1313	22,83%	62,01%	15,16%
Rabot - Blaisantvest	2312	5089	853	28,01%	61,65%	10,33%
Sint Amandsberg	4199	10674	3244	23,19%	58,90%	17,91%
Sint Denijs Westrem	1278	3206	1490	21,39%	53,67%	24,94%
Sluizeken - Tolhuis - Ham	2569	6663	1718	23,46%	60,85%	15,69%
Stationsbuurt Noord	1622	7932	1986	14,06%	68,73%	17,21%
Stationsbuurt Zuid	1311	5122	1320	16,91%	66,06%	17,03%
Watersportbaan - Ekkerghem	886	4363	1899	12,40%	61,04%	26,57%
Wondelgem	2820	8467	2832	19,97%	59,97%	20,06%

**9.4. Migraties per Stadsdeel – gebiedsgerichte werking.**

**a. aankomsten (uit andere gemeenten en mutaties binnen Gent)**

wijknaam	Belgen			Niet-Belgen			totaal		
	M	V	Totaal	M	V	Totaal	M	V	Totaal
Binnenstad	906	836	1742	501	477	978	1407	1313	2720
Bloemekenswijk	371	368	739	275	224	499	646	592	1238
Brugse Poort - Rooigem	867	864	1731	623	521	1144	1490	1385	2875
Dampoort	601	590	1191	615	513	1128	1216	1103	2319
Drongen	410	403	813	34	30	64	444	433	877
Elisabethbegijnhof - Papegaai	703	558	1261	228	227	455	931	785	1716
Gentbrugge	241	268	509	88	51	139	329	319	648
Kanaaldorpen	85	69	154	4	2	6	89	71	160
Kanaalzone	11	6	17	1	0	1	12	6	18
Ledeberg	425	456	881	362	294	656	787	750	1537
Macharius - Heirnis	420	347	767	260	211	471	680	558	1238
Mariakerke Centrum	303	280	583	56	60	116	359	340	699
Mariakerke Oost	198	205	403	25	30	55	223	235	458
Moscou - Vogelhoek	229	189	418	61	41	102	290	230	520
Muide - Meulestede	215	209	424	209	182	391	424	391	815
Nieuw Gent	257	279	536	156	175	331	413	454	867
Oostakker	520	575	1095	49	43	92	569	618	1187
Oud-Gentbrugge	417	440	857	191	166	357	608	606	1214
Rabot - Blaisantvest	360	339	699	426	366	792	786	705	1491
Sint-Amandsberg	701	730	1431	229	204	433	930	934	1864
Sint-Denijs-Westrem	232	280	512	44	33	77	276	313	589
Sluizeken - Tolhuis - Ham	586	520	1106	580	489	1069	1166	1009	2175
Stationsbuurt Noord	750	709	1459	251	258	509	1001	967	1968
Stationsbuurt Zuid	307	307	614	140	142	282	447	449	896
UZ - Groothandelsmarkt	227	190	417	195	145	340	422	335	757
Watersportbaan - Ekkerghem	511	407	918	140	145	285	651	552	1203
Wondelgem	625	642	1267	150	125	275	775	767	1542
Zuidpark - Muinkpark	444	457	901	189	171	360	633	628	1261
Zwijnaarde	281	309	590	24	27	51	305	336	641

**b. Vertrekkers (uit andere gemeenten en mutaties binnen Gent)**

wijknaam	Belgen			Niet-Belgen			totaal		
	M	V	Totaal	M	V	Totaal	M	V	Totaal
Binnenstad	978	886	1864	384	297	681	1362	1183	2545
Bloemekenswijk	464	482	946	173	172	345	637	654	1291
Brugse Poort - Rooigem	936	884	1820	467	382	849	1403	1266	2669
Dampoort	692	654	1346	421	361	782	1113	1015	2128
Drongen	419	399	818	29	15	44	448	414	862
Elisabethbegijnhof - Papegaai	740	574	1314	182	136	318	922	710	1632
Gentbrugge	275	293	568	42	33	75	317	326	643
Kanaaldorpen	85	89	174	0	4	4	85	93	178
Kanaalzone	6	6	12	1	0	1	7	6	13
Ledeberg	500	478	978	275	227	502	775	705	1480
Macharius - Heirnis	498	430	928	219	180	399	717	610	1327
Mariakerke Centrum	303	282	585	38	38	76	341	320	661
Mariakerke Oost	188	217	405	17	13	30	205	230	435
Moscou - Vogelhoek	235	221	456	41	20	61	276	241	517
Muide - Meulestede	255	253	508	157	108	265	412	361	773
Nieuw Gent	325	330	655	98	94	192	423	424	847
Oostakker	456	517	973	28	21	49	484	538	1022
Oud-Gentbrugge	431	407	838	124	100	224	555	507	1062
Rabot - Blaisantvest	466	434	900	331	257	588	797	691	1488
Sint-Amandsberg	733	825	1558	156	135	291	889	960	1849
Sint-Denijs-Westrem	224	248	472	24	15	39	248	263	511
Sluizeken - Tolhuis - Ham	615	585	1200	449	374	823	1064	959	2023
Stationsbuurt Noord	835	851	1686	190	160	350	1025	1011	2036
Stationsbuurt Zuid	305	275	580	105	108	213	410	383	793
UZ - Groothandelsmarkt	266	227	493	138	116	254	404	343	747
Watersportbaan - Ekkergem	490	389	879	114	86	200	604	475	1079
Wondelgem	544	559	1103	79	70	149	623	629	1252
Zuidpark - Muinkpark	519	499	1018	133	107	240	652	606	1258



**c. Migratiesaldo (uit andere gemeenten en mutaties binnen Gent)**

wijknaam	Belgen			Niet-Belgen			totaal		
	M	V	Totaal	M	V	Totaal	M	V	Totaal
Binnenstad	-72	-50	-122	117	180	297	45	130	175
Bloemekenswijk	-93	-114	-207	102	52	154	9	-62	-53
Brugse Poort - Rooigem	-69	-20	-89	156	139	295	87	119	206
Dampoort	-91	-64	-155	194	152	346	103	88	191
Drongen	-9	4	-5	5	15	20	-4	19	15
Elisabethbegijnhof - Papegaai	-37	-16	-53	46	91	137	9	75	84
Gentbrugge	-34	-25	-59	46	18	64	12	-7	5
Kanaaldorpen	0	-20	-20	4	-2	2	4	-22	-18
Kanaalzone	5	0	5	0	0	0	5	0	5
Ledeberg	-75	-22	-97	87	67	154	12	45	57
Macharius - Heirnis	-78	-83	-161	41	31	72	-37	-52	-89
Mariakerke Centrum	0	-2	-2	18	22	40	18	20	38
Mariakerke Oost	10	-12	-2	8	17	25	18	5	23
Moscou - Vogelhoek	-6	-32	-38	20	21	41	14	-11	3
Muide - Meulestede	-40	-44	-84	52	74	126	12	30	42
Nieuw Gent	-68	-51	-119	58	81	139	-10	30	20
Oostakker	64	58	122	21	22	43	85	80	165
Oud-Gentbrugge	-14	33	19	67	66	133	53	99	152
Rabot - Blaisantvest	-106	-95	-201	95	109	204	-11	14	3
Sint-Amandsberg	-32	-95	-127	73	69	142	41	-26	15
Sint-Denijs-Westrem	8	32	40	20	18	38	28	50	78
Sluizeken - Tolhuis - Ham	-29	-65	-94	131	115	246	102	50	152
Stationsbuurt Noord	-85	-142	-227	61	98	159	-24	-44	-68
Stationsbuurt Zuid	2	32	34	35	34	69	37	66	103
UZ - Groothandelsmarkt	-39	-37	-76	57	29	86	18	-8	10
Watersportbaan - Ekkerghem	21	18	39	26	59	85	47	77	124
Wondelgem	81	83	164	71	55	126	152	138	290
Zuidpark - Muinkpark	-75	-42	-117	56	64	120	-19	22	3

## Inhoudsopgave

---

<b>1. EVOLUTIE EN SAMENSTELLING VAN DE BEVOLKING</b>	<b>5</b>
1.1. TOTALE BEVOLKING NAAR GESLACHT EN NATIONALITEIT	5
PERCENTAGE NIET-BELGEN / TOTALE BEVOLKING.	5
1.2. EVOLUTIE VAN HET BEVOLKINGSAANTAL :	6
BELGEN - NIET-BELGEN	6
1.3. HISTORISCHE EVOLUTIE VAN HET TOTALE BEVOLKINGSAANTAL	6
(GRENZEN VÓÓR EN NA DE GEMEENTENFUSIE IN 1977)	6
1.4. BEVOLKING NAAR LEEFTIJDSCLASSE EN GESLACHT:	7
BELGEN, NIET-BELGEN EN TOTALE BEVOLKING.	7
(31 DECEMBER 2010).	7
1.5. GEMIDDELDE LEEFTIJD NAAR GESLACHT EN NATIONALITEIT	7
1.6. BEVOLKING NAAR LEEFTIJDSCLASSE EN GESLACHT	8
(31 DECEMBER 2010)	8
a) Belgen (mannen/vrouwen)	8
b) Niet-Belgen (mannen/vrouwen)	8
1.7. AANDEEL VAN 3 LEEFTIJDGROEPEN	9
(0 - 19 JAAR, 20 - 64 JAAR, 65 JAAR EN OUDER) (ABSOLUUT)	9
AANDEEL VAN 3 LEEFTIJDGROEPEN	10
(0 - 19 JAAR, 20 - 64 JAAR, 65 JAAR EN OUDER) IN DE TOTALE BEVOLKING (IN %)	10
AANDEEL VAN 3 LEEFTIJDGROEPEN	11
(0-19 JAAR, 20-64 JAAR EN 65 JAAR EN OUDER) IN DE TOTALE BEVOLKING (BELGEN - NIET-BELGEN) -	
DIAGRAM	11
a) Belgen :	11
b) Niet-Belgen :	11
1.8. BEVOLKING PER ADMINISTRATIEF DIENSTENCENTRUM. BELGEN, NIET-BELGEN EN TOTALE BEVOLKING,	
PER GESLACHT (31/12/2010)	12
1.9. BEVOLKINGSEVOLUTIE PER ADMINISTRATIEF DIENSTENCENTRUM.	13
BELGEN, NIET-BELGEN EN TOTALE BEVOLKING, PER GESLACHT	13
1.10. BEVOLKING PER DEELGEMEENTE. BELGEN, NIET-BELGEN EN	17
TOTALE BEVOLKING, PER GESLACHT (31/12/2010)	17
1.11. BEVOLKINGSEVOLUTIE PER DEELGEMEENTE (GRENZEN VÓÓR DE FUSIE) BELGEN, NIET-BELGEN	
EN TOTALE BEVOLKING	18
1.12. HISTORISCHE EVOLUTIE VAN HET TOTALE BEVOLKINGSAANTAL	22
PER DEELGEMEENTE (GRENZEN VÓÓR DE FUSIE)	22
1.13. BEVOLKINGSEVOLUTIE IN DE DEELGEMEENTE T.O.V. DE FUSIE VAN 1977 (ABS. EN PROC.)	23
1.14. BEVOLKINGSEVOLUTIE VAN DE DEELGEMEENTEN T.O.V. GENT-CENTRUM SEDERT DE FUSIE VAN 1977	23
1.15. BEVOLKINGSEVOLUTIE PER DEELGEMEENTE T.O.V. DE FUSIE VAN 1977 (KAART)	24
1.16. BEVOLKINGSAANTAL PER LEEFTIJDSCLASSE PER DEELGEMEENTE (ABSOLUUT)	25
a) absoluut (leeftijdsklassen 5 jaar)	25
b) absoluut (leeftijdsklassen 0-19, 20-64 en 65+)	26
1.17. BEVOLKINGSDICHTHEID PER DEELGEMEENTE (INW/KM <sup>2</sup> )	27
1.18. BEVOLKINGSDICHTHEID DEELGEMEENTE (KAART)	27
1.19. MIGRATIES PER DEELGEMEENTE 2010	28
a) Geboorten :	28
b) Overlijdens :	28
c) Aankomsten (van buiten Gent):	29
d) Vertrekken (naar buiten Gent):	29
1.20. VERHUIZINGEN BINNEN GENT PER DEELGEMEENTE 2010	30
1.21. GEZINSSAMENSTELLING PER DEELGEMEENTE 2010 – AANTAL GEZINNEN	30

**2. NATUURLIJKE GROEI VAN DE BEVOLKING****31**

<b>2.1. COMPONENTEN VAN DE LOOP VAN DE BEVOLKING</b>	<b>31</b>
Geboorten (wettelijke bevolking)	31
Overlijdens (wettelijke bevolking) :	31
2.1.1. EVOLUTIE VAN DE NATUURLIJKE GROEI (ABSOLUUT)	32
2.1.2. EVOLUTIE VAN DE NATUURLIJKE GROEI (ABS.)	33
<b>2.2. GEBOORTENEVOLUTIE EN VRUCHTBAARHEID</b>	<b>34</b>
2.2.1. AANTAL GEBOORTEN NAAR GESLACHT. BRUTO-GEBOORTECIJFER (IN PROMILLE).	34
2.2.2. AANTAL GEBOORTEN EN BRUTO-GEBOORTECIJFER (IN PROMILLE) : BELGEN, NIET-BELGEN EN TOTALE BEVOLKING	35
2.2.3. ALGEMEEN VRUCHTBAARHEIDSCIJFER (GFR) (IN PROMILLE) : BELGEN, NIET-BELGEN, TOTALE BEVOLKING.	35
2.2.4. ALGEMEEN VRUCHTBAARHEIDSCIJFER (GFR) (IN PROMILLE) : BELGEN, NIET-BELGEN, TOTALE BEVOLKING.(LIJNDIAGRAM)	37
2.2.5. TOTAAL VRUCHTBAARHEIDSCIJFER (TFR) EN BRUTO- REPRODUKTIECIJFER VAN KUCZINSKI (Kb) 2010 BELGEN EN NIET-BELGEN.	37
2.2.6. AANTAL GEBOORTEN NAAR LEEFTIJD VAN DE MOEDER BELGEN EN NIET-BELGEN. JAAR 2010	38
2.2.7. LEEFTIJDSSPECIEK VRUCHTBAARHEIDSCIJFER (IN PROMILLE) BELGEN EN NIET-BELGEN. JAAR 2010.	38
<b>2.3. OVERLIJDENS EN STERFTECIJFER</b>	<b>39</b>
2.3.1. AANTAL OVERLIJDENS NAAR GESLACHT. BRUTO-STERFTECIJFER (IN PROMILLE).	39
2.3.2. AANTAL OVERLIJDENS EN BRUTO-STERFTECIJFER (IN PROMILLE) : BELGEN, NIET-BELGEN EN TOTALE BEVOLKING.	40
2.3.3. LEEFTIJDSSPECIEKE STERFTECIJFERS* (IN PROMILLE) PER GESLACHT. JAAR 2010	40
2.3.4. MEDIANE LEEFTIJD(*) BIJ OVERLIJDEN, PER GESLACHT	41
2.3.5. MEDIANE LEEFTIJD (*) BIJ OVERLIJDEN, PER GESLACHT (STAAFDIAGRAM)	41
2.3.6. BRUTO-GEBOORTECIJFER (CBR) EN BRUTO-STERFTECIJFER (CDR) IN PROMILLE	42

**3. HUWELIJKEN EN ECHTSCHIEDINGEN****43**

3.1. AANTAL HUWELIJKEN EN ECHTSCHIEDINGEN	43
3.2. BRUTO-HUWELIJKSCIJFER (BHC) EN BRUTO-ECHTSCHIEDINGSCIJFER (BEC) IN PROMILLE (T.O.V. DE TOTALE BEVOLKING)	44
3.3. VERHOUDING VAN HET AANTAL ECHTSCHIEDINGEN TOT HET AANTAL HUWELIJKEN (IN %)	44
3.4. BEVOLKINGSINDELING NAAR BURGERLIJKE STAND, GESLACHT EN LEEFTIJD (31/12/2010)	45
3.5. BEVOLKING NAAR BURGERLIJKE STAND	45
3.6. BEVOLKING NAAR BURGERLIJKE STAND EN LEEFTIJD	46
3.7. WETTELIJKE SAMENWOONST NAAR GESLACHT (EVOLUTIE) – AFLEGGEN VERKLARING GEDURENDE HET JAAR	46

**4. MIGRATIES****47**

4.1. MIGRATIES VANUIT EN NAAR GENT IN 2010 (*)	47
Immigratie :	47
Emigratie :	47
4.2. IMMIGRATIE IN 2010 VOLGENS HERKOMST : BELGISCHE ARRONDISSEMENTEN EN PROVINCIES, BUITENLAND EN ONBEKENDE HERKOMST ; BELGEN/NIET-BELGEN, PER GESLACHT.	49

IMMIGRATIE IN 2010 VOLGENS HERKOMST : BELGISCHE ARRONDISSEMENTEN (KAART). 51

4.3. EMIGRATIE IN 2010 VOLGENS BESTEMMING : BELGISCHE ARRONDISSEMENTEN EN PROVINCIES, BUITENLAND EN ONBEKEND : BELGEN/NIET-BELGEN, PER GESLACHT. 52

EMIGRATIE IN 2010 VOLGENS BESTEMMING : BELGISCHE ARRONDISSEMENTEN (KAART) 54

4.4. MIGRATIESALDI PER HERKOMST / BESTEMMING : BELGISCHE ARRONDISSEMENTEN EN PROVINCIES, BUITENLAND EN ONBEKEND ; BELGEN / NIET-BELGEN PER GESLACHT 55

MIGRATIESALDI PER HERKOMST / BESTEMMING : BELGISCHE ARRONDISSEMENTEN EN PROVINCIES, BUITENLAND EN ONBEKEND ; BELGEN / NIET-BELGEN PER GESLACHT 57

4.5. EVOLUTIE IMMIGRATIE, EMIGRATIE EN MIGRATIESALDO (NAAR NATIONALITEIT) 58

4.6.TOTALE IMMIGRATIE EN TOTALE EMIGRATIE (LIJNDIAGRAMMEN) 59

4.6.1. IMMIGRATIES EN EMIGRATIES - EVOLUTIE 59

4.6.2. MIGRATIESALDI NAAR NATIONALITEIT - EVOLUTIE 59

4.7. IMMIGRATIE, EMIGRATIE, EN MIGRATIESALDO VANUIT EN NAAR HET BINNENLAND, NAAR NATIONALITEIT. 60

4.8. IMMIGRATIE, EMIGRATIE, EN MIGRATIESALDO VANUIT EN NAAR HET BUITENLAND, NAAR NATIONALITEIT. 61

4.9. IMMIGRATIES VANUIT DE BELGISCHE PROVINCIES (PER JAAR) 62

4.10. EMIGRATIES NAAR DE BELGISCHE PROVINCIES (PER JAAR) 63

4.11. MIGRATIES IN 2010 NAAR EN VANUIT DE GEMEENTEN VAN HET ARRONDISSEMENT GENT 64

4.12. MIGRATIES IN 2010 BINNEN GENTSE ARRONDISSEMENT 65

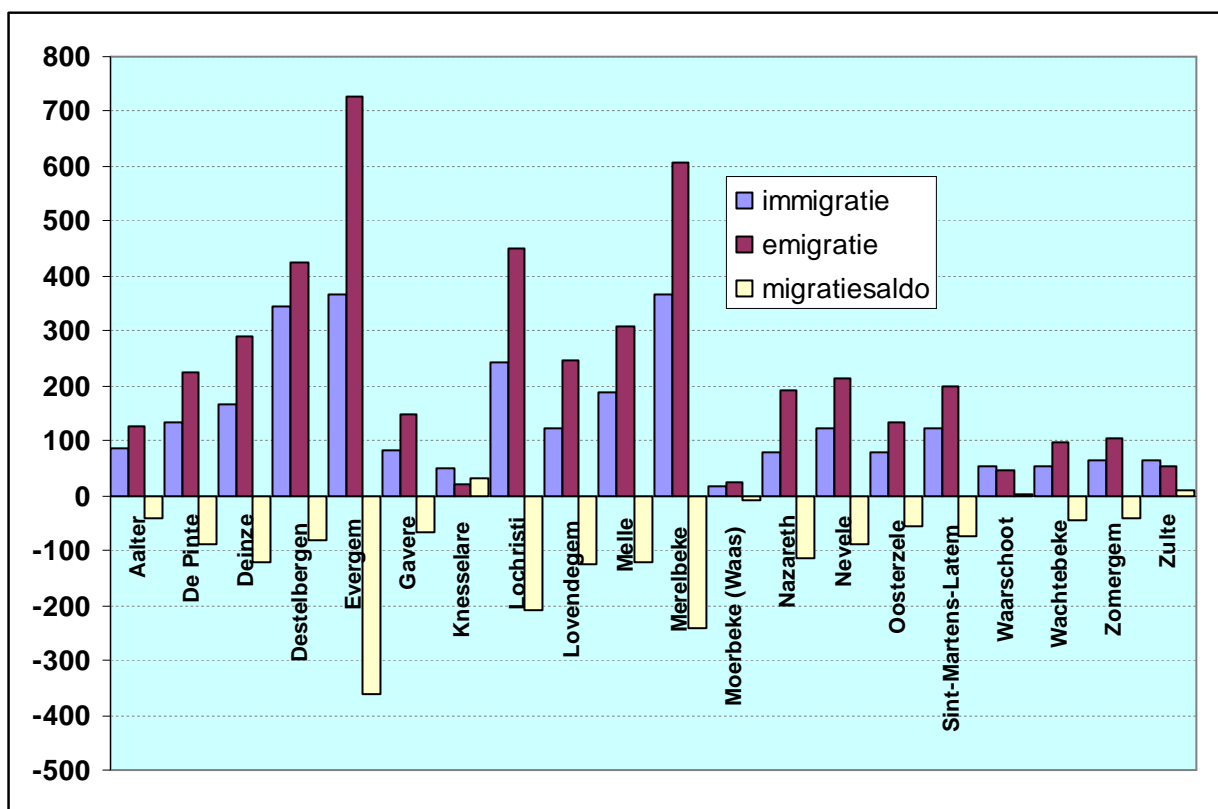

4.13. IMMIGRATIE, EMIGRATIE EN MIGRATIESALDO VANUIT EN NAAR ARRONDISSEMENT GENT, NAAR GESLACHT 65

4.14. IMMIGRATIE PER LEEFTIJD SKLASSE 67

4.15. EMIGRATIE PER LEEFTIJD SKLASSE 67

**5. NATIONALITEITSWIJZIGING 68**

5.1. VERLIES EN VERKRIJGING VAN DE BELGISCHE NATIONALITEIT DOOR INWONERS VAN GENT. 68

5.2. VERKRIJGING VAN DE BELGISCHE NATIONALITEIT DOOR DE INWONERS VAN GENT 69

5.3. SPECIFICATIE VAN DE WIJZIGING NAAR DE BELGISCHE NATIONALITEIT – NAAR NATIONALITEIT EN RECHTSGROND - 2010 70

**6. BEVOLKING VAN VREEMDE NATIONALITEIT**

**72**

6.1. AANTAL NIET-BELGEN PER NATIONALITEIT, GESLACHT EN REGISTER VAN INSCHRIJVING (31 DECEMBER 2010).	72
AANTAL NIET-BELGEN PER CONTINENT, EVOLUTIE	75
6.2. EVOLUTIE VAN HET AANTAL NIET-BELGEN UIT DE LIDSTATEN VAN DE EUROPESE UNIE PER NATIONALITEIT	76
6.3. AANTAL NIET-BELGEN UIT DE MAGHREBLANDEN EN UIT TURKIJE. PER NATIONALITEIT	77
6.4. AANTAL NIET-BELGEN UIT DE EUROPESE UNIE, DE MAGHREBLANDEN EN TURKIJE	78
6.5. IMMIGRATIE EN EMIGRATIE VAN NIET-BELGEN PER REGIO EN NATIONALITEIT (JAAR 2010)	79
6.6. EVOLUTIE VAN DE MIGRATIES VAN NIET-BELGEN PER CONTINENT (NATIONALITEIT)	86
6.7. EVOLUTIE VAN DE IMMIGRATIES UIT <u>BUITENLAND</u> VAN NIET-BELGEN PER REGIO (NATIONALITEIT)	88
6.8. IMMIGRATIE UIT ANDERE GEMEENTEN EN BUITENLAND VAN NIET-BELGEN NAAR REDEN VAN VERBLIJF	89

**7. GEZINSSAMENSTELLING**

**99**

7.1. AANTAL GEZINSHOOFDEN VOLGENS BURGERLIJKE STAND EN AANTAL KINDEREN - 2010	99
7.2. AANTAL GEZINSHOOFDEN VOLGENS AANTAL KINDEREN (EVOLUTIE)	99
7.3. AANTAL GEZINSHOOFDEN VOLGENS GEZINSGROOTTE (EVOLUTIE)	100

**8. BEVOLKING PER STATISTISCHE SECTOR (31/12/2010)**

**101**

8.1. BEVOLKINGSSAMENSTELLING PER STATISTISCHE SECTOR. BELGEN EN NIET-BELGEN	101
8.2. BEVOLKINGSSAMENSTELLING PER STATISTISCHE SECTOR. EVOLUTIE 10 JAAR	105
8.3. BEVOLKINGSDICHTHEID PER STATISTISCHE SECTOR. (INW/KM <sup>2</sup> )	109
8.4. BEVOLKINGSSAMENSTELLING PER STATISTISCHE SECTOR - KAARTEN	115
a) Belgen	115
b) Niet-Belgen	116



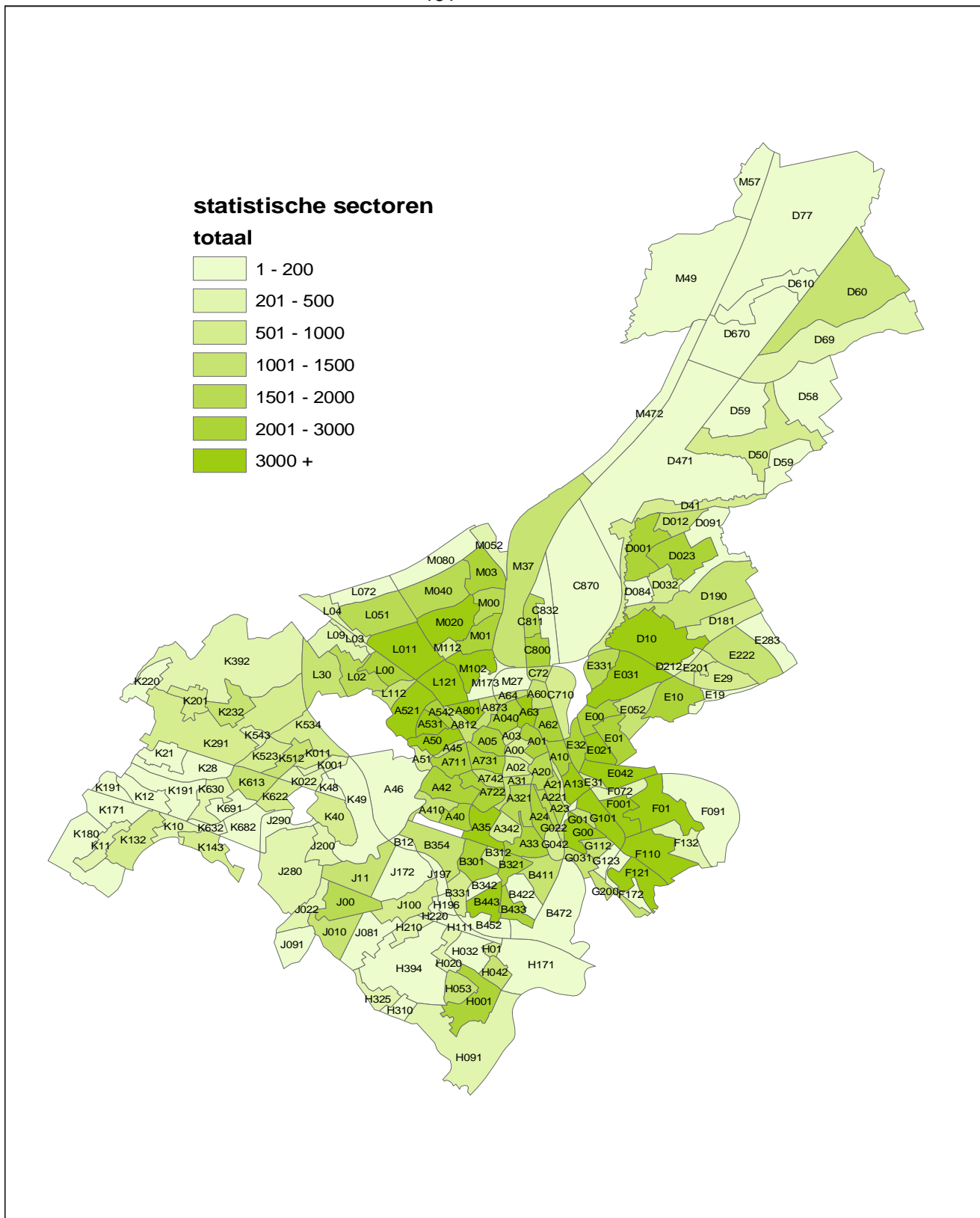

	117
8.5. BEVOLKINGSSAMENSTELLING PER STATISTISCHE SECTOR PER LEEFTIJDSCLASSE (0-19, 20-64, 65+)	118
8.7. MIGRATIES PER STATISTISCHE SECTOR	124
a.  aankomsten (uit andere gemeenten en mutaties binnen Gent)	124
b.  vertrekken (naar andere gemeenten en mutaties binnen Gent)	128
c.  geboorten	132
d.  Overlijdens	136

**9. BEVOLKING PER STADSDEEL (31/12/2010) 140**

9.1. BEVOLKINGSSAMENSTELLING PER STADSDEEL – GEBIEDSGERICHTE WERKING. BELGEN EN NIET-BELGEN	140
9.2. BEVOLKINGSSAMENSTELLING PER STADSDEEL – T.O.V VORIG JAAR	141
9.3. BEVOLKINGSSAMENSTELLING PER STADSDEEL – GEBIEDSGERICHTE WERKING. 3 LEEFTIJD SKLASSEN (0-19, 60-64, 65+)	142
9.4. MIGRATIES PER STADSDEEL – GEBIEDSGERICHTE WERKING.	143
a.    aankomsten (uit andere gemeenten en mutaties binnen Gent)	143
b.    Vertrekkers (uit andere gemeenten en mutaties binnen Gent)	144
c.    Migratiesaldo (uit andere gemeenten en mutaties binnen Gent)	145

<b>INHOUDSOPGAVE</b>	<b>146</b>
----------------------	------------

---