

Bronnen

Tot 1989 waren de gepubliceerde cijfers inzake het bevolkingsaantal gesteund op de gegevens uit het bevolkingsbestand, verwerkt door CEVI. Deze gegevens werden ook aangegeven aan het Nationaal Instituut voor de Statistiek, dat ze gebruikte bij de officiële bepaling van de loop van de bevolking van de gemeenten.

Voor het vaststellen van het officiële bevolkingsaantal van de gemeenten is het N.I.S. evenwel sedert 31.12.1988 overgeschakeld naar gegevens uit het Rijksregister. Om diverse redenen wijken deze gegevens licht af van de voorheen gebruikte.

Om een optimale vergelijkbaarheid met de nationale gegevens te waarborgen, zijn de hier gepubliceerde gegevens vanaf 1990 eveneens gebaseerd op de cijfers, verstrekt door het Rijksregister.

Vanaf 1 februari 1995 worden de asielzoekers ingeschreven in het Wachtregister. Conform met de nationale onderrichtingen (B.S. 29/11/95) worden de Niet-Belgen die in het Wachtregister zijn ingeschreven vanaf 1995 niet meegeteld voor het bepalen van het jaarlijks bevolkingscijfer.

Publicatie

Deze brochure kunt u ook in digitale versie terugvinden op de website van de stad Gent 'www.Gent.be' onder de rubriek Bestuur – cijfers en trends – Bevolking - "demografische gegevens 2009"

Symbolen en afkortingen

===== Een dubbele lijn tussen verschillende jaren duidt op een fusie van gemeenten. Alle gegevens hebben immers betrekking op de Stad Gent in haar administratieve betekenis, zodat een fusie-operatie onvermijdelijk een sprong in de gegevens te zien geeft.

CBR bruto-geboortecijfer (Crude Birth Rate)

CDR bruto-sterftcijfer (Crude Death Rate)

GFR algemeen vruchtbaarheidscijfer (General Fertility Rate)

N/A geen gegevens beschikbaar (non-available).

TFR totaal vruchtbaarheidscijfer (Total Fertility Rate)

Tenzij anders vermeld, hebben cijfers inzake de samenstelling van de bevolking steeds betrekking op de toestand op 31 december van het gegeven jaar.

Samenstelling :

Dienst Burgerzaken

Bureau voor Informatieverwerking

Woodrow Wilsonplein 1

9000 Gent

☎ 09/266.72.33

Directeur : Katie Van Cauwenberge

contactpersoon : Filip de Brabander

Verantw. Uitgever :

Catharina Segers – schepen van Burgerzaken en
Protocol en ambtenaar van de Burgerlijke stand
Stadhuis - Botermarkt 1, 9000 Gent

Toelichting

1. Evolutie en samenstelling van de bevolking (pag. 5 - 30)

De Gentse bevolking stijgt in 2009 met 3631 inwoners. Deze trend startte in 2000 en kent de laatste jaren een climax. De inwoners met Belgische nationaliteit stijgen met 925 in aantal. Dit door een stijgend geboortecijfer en migratiesaldo. Ook de nationaliteitswijzigingen stegen met 10%. De Niet-Belgen stijgen met 2706 inwoners. Het migratiesaldo bij de Niet-Belgen piekt met 2934 meer aankomsten dan vertrekkers.

We zien terug een heel hoge natuurlijke groei door een geboortecijfer dat reeds voor de 5de maal boven de 3000 uitsteekt en een min of meer gelijk blijvend sterftecijfer. Daarenboven zien we een verhoging van het migratiesaldo. De aankomst van nieuwe migranten en het hoge geboortecijfer compenseren het negatieve migratiesaldo bij de Belgen.

De gemiddelde leeftijd nadert terug de 40 jaar. De Niet-Belgen zijn gemiddeld 8 jaar jonger dan de Belgische inwoners van onze stad. Het aantal mannen en het aantal vrouwen verschilt nog slechts 4000-tal. Rond de fusie bedroeg dit verschil nog 10000 meer vrouwen.

In de deelgemeenten zien we dit jaar terug een sterkere stijging in de stedelijke gebieden zoals Gent-centrum en Ledeberg en het noordoosten van Gent (Sint-Amandsberg en Oostakker). Let wel, op langere termijn zien we in Gent-centrum een daling van 7,5% en zijn het vooral de landelijke deelgemeenten die hun bevolking zagen aangroeien t.o.v. hun bevolkingsaantal van voor de fusie van 1977.

Het noordoosten van Gent heeft de grootste verhouding jongeren t.o.v. zijn bevolkingsaantal. We vinden het grootste seniorenprocent in Sint-Denijs-Westrem. Ledeberg is duidelijk het dichtst bevolkt.

Ongeveer 70% van de aankomsten van buiten Gent komt in het centrum wonen. Gent-centrum is dan ook de enige deelgemeente waar duidelijk uitgesproken meer mensen van buiten Gent komen wonen dan dat er weggaan naar andere gemeenten. Voor de interne verhuizingen binnen Gent zien we het omgekeerde. Daar hebben we eerder een beweging van het centrum weg.

In Gent-centrum wonen 54% van de gezinnen als alleenstaande zonder bijkomende gezinsleden.

2. Natuurlijke groei (pag. 31 - 41)

Het saldo van de geboorten min de overlijdens bereikt een climax. Was dit tot eind de jaren tachtig nog negatief dan kunnen we dit jaar, met een saldo van +1140 wel spreken over een positieve natuurlijke groei. Sedert 2004 kennen we reeds dit uitgesproken verschil. Dit danken we toch wel aan het sterk stijgende geboorteaantal. Bekijken we de tellingen sedert de jaren 60 dan kunnen we stellen dat het geboortecijfer in de hoogste en het sterftecijfer in de laagste klasse ligt. De gemiddelde leeftijd van de moeder piekt op 30 jaar bij de Belgen. Bij de Niet-Belgen is dit meer gespreid. Het algemeen vruchtbaarheidscijfer (*= totaal aantal geboorten op aantal vrouwen in de vruchtbare leeftijd*) is sedert de wijziging van de nationaliteitswet in 2000 hoger bij de Belgen dan bij de Niet-Belgen.

Het aantal overlijdens blijft gelijk dit jaar en is nog steeds aan de lage kant in vergelijking met vorige jaren. Het bruto-sterftecijfer blijft onder de 10 per duizend inwoners.

De levensverwachting bedraagt 77 jaar voor de mannen. De vrouwen mogen gemiddeld op 85 jaar leven rekenen.

3. Huwelijken en echtscheidingen (pag. 43 - 46)

Het aantal echtscheidingen op het aantal huwelijken bedraagt in Gent 60,7%. Het aantal huwelijken in Gent daalt dit jaar. Er werden wel meer verklaringen wettelijk samenwonen afgelegd. We registreren evenveel verklaringen wettelijk samenwonen als huwelijken.

In Gent zijn 49% van de inwoners ongehuwd, 36% gehuwd, 9% echtgescheiden en 6% weduwen(aren).

4. Migraties (pag. 47 - 66)

Het migratiesaldo van +1615 is bijna het dubbele van vorig jaar. Dit danken we aan het hoge aantal aankomsten van nieuwe inwoners uit het buitenland.

Er komen iets meer Belgen in onze stad wonen en we zien dit jaar een licht dalend doch nog steeds hoog emigratiecijfer van deze bevolkingsgroep. De Niet-Belgen daarentegen hebben een heel positief migratiesaldo. Vooral de nieuwe Europese burgers (Bulgaren) vinden dit jaar de weg naar Gent

We zien op termijn dat zowel de immigraties als de emigraties in aantal toenemen. In 10 jaar tijd zien we een stijging van ruim 50% bij de jaarlijkse aankomsten in onze stad en een stijging van 32% bij de vertrekkers. Onze inwoners worden mobieler.

Binnenland : Bekijken we enkel de binnenlandse migraties dan zien we al enkele jaren terug een heel negatief saldo. We merken dat er ook toch heel wat mensen uit een andere provincie hier komen wonen. De vertrekkers blijven grotendeels in onze provincie. Binnen ons arrondissement zien we heel wat bevolkingsuitwisseling met Destelbergen, Evergem, Lochristi en Merelbeke.

Buitenland : Het buitenlands migratiesaldo is nog nooit zo hoog geweest. Vooral Bulgaren vonden met de toetreding in de E.U. de mogelijkheid om naar België te komen wonen.

5. Nationaliteitswijzigingen (pag. 67 - 71)

Dit jaar zijn er terug een duizendtal nationaliteitswijzigingen. Vooral Turken, Marokkanen, Serviërs, Ghanezen en Russen kiezen ervoor om onze nationaliteit te verkrijgen. Op welke basis kan je nakijken in tabel 5.3.

6. Bevolking van vreemde nationaliteit (pag. 73 - 98)

Het aantal inwoners met een vreemde nationaliteit stijgt dit jaar in Gent met 2706. Hierdoor tellen we momenteel 26340 Niet-Belgen. Dit is 10,83% van de totale bevolking. Deze stijging zien we vooral bij de Europeanen. Het grootste deel van de nieuwkomers in 2009 met een vreemde nationaliteit komt uit een lidstaat van de Europese unie.

De top 10 van de niet-Belgen in onze stad ziet er als volgt uit :

nationaliteit	aantal
Turkije	4.797
Bulgarije	3.946
Nederland	2.294
Slovakije	1.423
Marokko	964
Polen	934
Frankrijk	767
Rusland (Federatie van)	553
Spanje	542
Ghana	500
andere	9.620
Totaal	26.340

Dit jaar nemen we in de brochure een tabel op met de immigraties van niet-Belgen volgens nationaliteit en de reden van verblijf (tabel 6.8). 26% komt als werknemer, 36% maakt aanspraak op gezinshereniging en 17% studeert.

7. Gezinssamenstelling (pag. 99-100)

Het aantal gezinnen stijgt met een 1249. Zeker de helft van deze aangroei situeert zich in Gent-centrum. De alleenstaanden in Gent nemen toe, 2-persoonsgezinnen nemen af en gezinnen vanaf 3 personen nemen ook in aantal toe.

8. Bevolking per statistische sector (pag. 101-138)

De statistische sectoren Tolhuis, Ledeborg-centrum, Wondelgemstraat, Begijnhofdries, Dampoort, Drongense Steenweg en Groot-Begijnhof nemen met meer dan 100 inwoners toe t.o.v. vorig jaar.

Samenstelling van de statistische sectorcode:

- Letter : historisch administratieve beschrijving (oude gemeente, situatie eind 1970)
- Eerste cijfer : wijknummer
- Tweede cijfer : buurtnummer (= statistische sector)
- Desgevallend derde cijfer: slaat op eventuele wijzigingen die zich voordeden ten opzichte van de sector, bestaand in 1970

9. Bevolking per stadsdeel – gebiedsgerichte werking (pag. 139 -144)

Uit voorgaande statistieken kunnen we de bevolkingsindeling afleiden per stadsdelen. We delen Gent in 29 stadsdelen in. We bekomen zo gebieden die groter zijn dan de statistische sectoren en kleiner dan de voormalige deelgemeenten. Hiermee bekijken we de trends per buurt.

De bevolkingsgroei is zoals verwacht het grootst in gebieden met een eerder stedelijk karakter.

Kort :

2009 kenmerkt zich terug door een sterke bevolkingsstijging en dit vooral door de aankomst van mensen met een vreemde nationaliteit (vooral Bulgarije) en een hoge natuurlijke groei.

De lidstaten van de E.U. worden meer en meer vertegenwoordigd in onze Stad. Er kwamen terug iets meer Belgen in onze stad wonen en we kenden dit jaar terug een hoog emigratiecijfer van deze bevolkingsgroep. Desondanks stijgen de Belgen in aantal. We danken dit vooral aan het hoge geboortecijfer en stijgend aantal nationaliteitswijzigingen.

Het saldo van de geboorten min de overlijdens is terug heel hoog. Het aantal gezinnen stijgt met een 1200-tal. De helft van deze stijging situeert zich in Gent-centrum.

Dit jaar zijn er terug een duizendtal nationaliteitswijzigingen.

De verhouding van het aantal echtscheidingen op het aantal huwelijken bedraagt in Gent 60%. Het huwelijksaantal in Gent stijgt dit jaar. Er werden evenveel samenlevingscontracten afgesloten.

1. Evolutie en samenstelling van de Bevolking

1.1. Totale bevolking naar geslacht en nationaliteit Percentage Niet-Belgen / totale bevolking.

jaar	Belgen			Niet-Belgen				Totaal		
	M	V	TOT	M	V	TOT	PCT.	M	V	TOT
1968	N/A	N/A	148236	N/A	N/A	5065	3,3	72562	80739	153301
1969	N/A	N/A	146377	N/A	N/A	5237	3,45	71760	79854	151614
1970	67457	76392	143849	2964	2047	5011	3,37	70421	78439	148860
1971	N/A	N/A	142277	N/A	N/A	5889	3,97	70143	78023	148166
1972	N/A	N/A	N/A	N/A	N/A	N/A	N/A	69262	76965	146227
1973	64418	73239	137657	3943	2868	6811	4,71	68361	76107	144468
1974	63502	72084	135586	4992	3552	8544	5,93	68494	75636	144130
1975	62229	70548	132777	5577	4197	9774	6,86	67806	74745	142551
1976	60756	69018	129774	5718	4320	10038	7,18	66474	73338	139812
1977	111139	122391	233530	7122	5519	12641	5,14	118261	127910	246171
1978	109673	121016	230689	7228	5606	12834	5,27	116901	126622	243523
1979	108417	119836	228253	7598	5844	13442	5,56	116015	125680	241695
1980	107249	118631	225880	7937	6142	14079	5,87	115186	124773	239959
1981	106345	117660	224005	7622	6060	13682	5,76	113967	123720	237687
1982	105559	116758	222317	7776	6447	14223	6,01	113335	123205	236540
1983	105014	116249	221263	7804	6334	14138	6,01	112818	122583	235401
1984	104415	115668	220083	8072	6498	14570	6,21	112487	122166	234653
1985	104564	115628	220192	7852	6207	14059	6,00	112416	121835	234251
1986	104081	114863	218944	8386	6526	14912	6,38	112467	121389	233856
1987	103527	114198	217725	8206	6689	14895	6,40	111733	120887	232620
1988	102914	113334	216248	8092	6704	14796	6,40	111006	120038	231044
1989	102468	112712	215180	8514	7068	15582	6,75	110982	119780	230762
1990	102031	111777	213808	9085	7531	16616	7,21	111116	119308	230424
1991	101633	111137	212770	9467	7875	17342	7,54	111100	119012	230112
1992	101321	110690	212011	9700	8088	17788	7,74	111021	118778	229799
1993	100870	109845	210715	9644	8028	17672	7,74	110514	117873	228387
1994	100659	109374	210033	9432	7991	17423	7,66	110091	117365	227456
1995	100409	108811	209220	9133	8083	17216	7,60	109542	116894	226436
1996	100035	108308	208343	8978	8072	17050	7,56	109013	116380	225393
1997	99859	107799	207658	8856	7999	16855	7,51	108715	115798	224513
1998	99968	107456	207424	8676	7883	16559	7,40	108644	115339	223983
1999	99834	107115	206949	9013	8198	17211	7,68	108847	115313	224160
2000	100872	107867	208739	8213	7621	15834	7,05	109085	115488	224573
2001	102307	109186	211493	7631	6959	14590	6,45	109938	116145	226083
2002	103199	109726	212925	7875	7062	14937	6,56	111074	116788	227862
2003	103649	109816	213465	8166	7506	15672	6,84	111815	117322	229137
2004	104353	110251	214604	8414	7716	16130	6,99	112767	117967	230734
2005	104668	110363	215031	9310	8620	17930	7,70	113978	118983	232961
2006	105103	110784	215887	9838	9142	18980	8,08	114941	119926	234867
2007	105030	110607	215637	11187	10176	21363	9,01	116217	120783	237000
2008	105379	110511	215890	12379	11255	23634	9,87	117758	121766	239524
2009	105898	110917	216815	13630	12710	26340	10,83	119528	123627	243155

Saldo t.o.v. vorig jaar

saldo	519	406	925	1251	1455	2706	0,96	1770	1861	3631
-------	-----	-----	-----	------	------	------	------	------	------	------

**1.2. Evolutie van het bevolkingsaantal :
Belgen - Niet-Belgen**

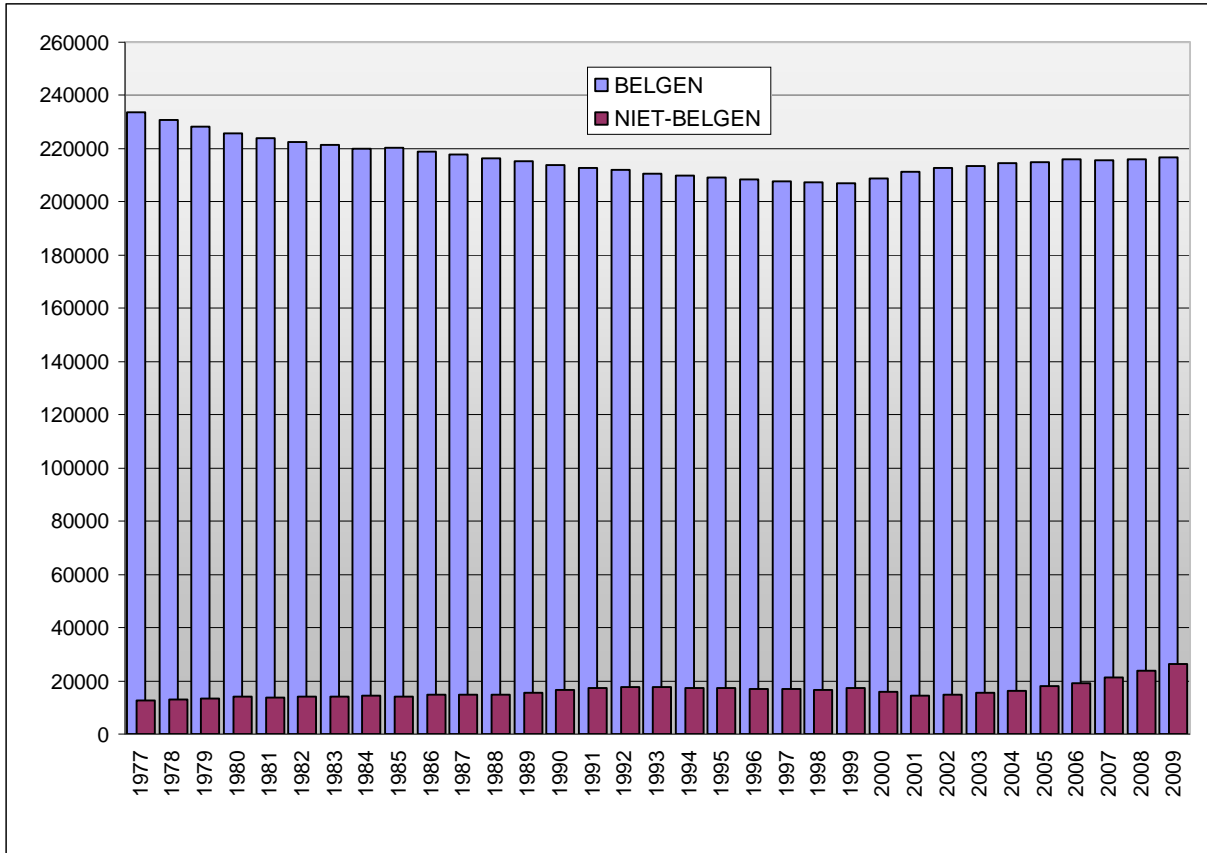

**1.3. Historische evolutie van het totale bevolkingsaantal
(grenzen vóór en na de gemeentefusie in 1977)**

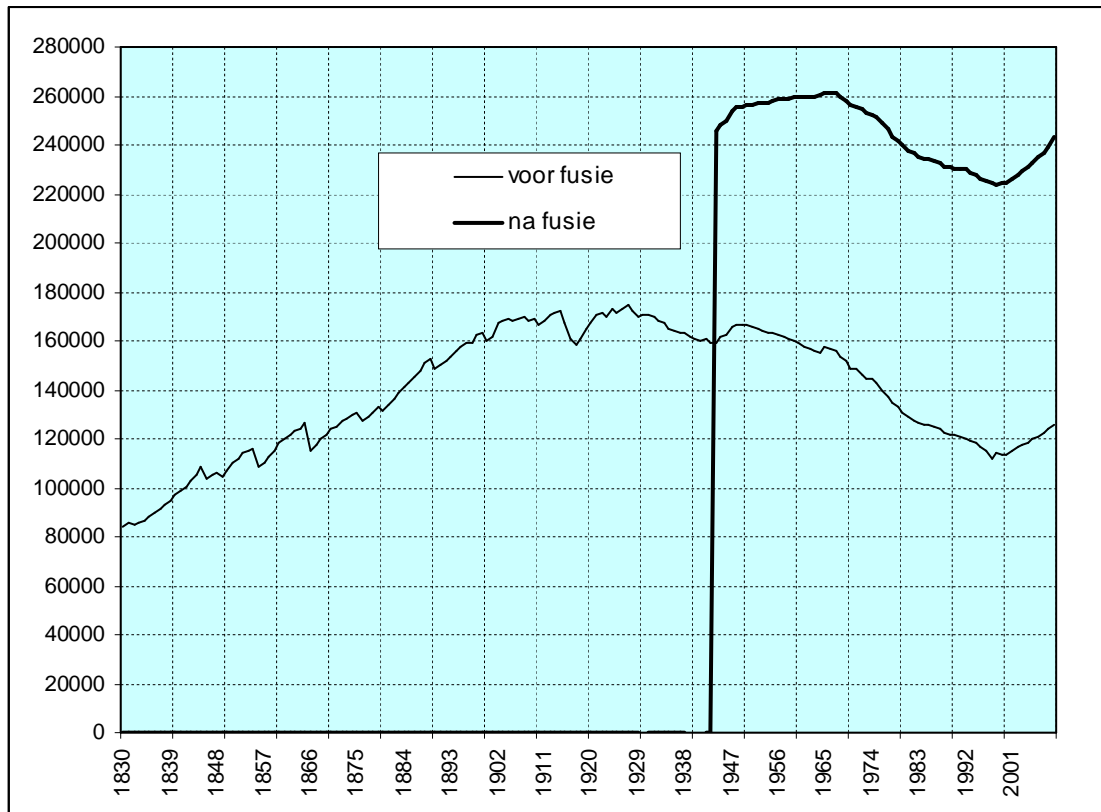

**1.4. Bevolking naar leeftijdsklasse en geslacht:
Belgen, Niet-Belgen en totale bevolking.
(31 december 2009).**

Leeftijd	Belgen			Niet-Belgen			Totaal		
	M	V	tot.	M	V	tot.	M	V	tot.
0-4	6759	6438	13197	820	837	1657	7579	7275	14854
5-9	5514	5413	10927	608	594	1202	6122	6007	12129
10-14	5454	5355	10809	575	515	1090	6029	5870	11899
15-19	5733	5531	11264	632	638	1270	6365	6169	12534
20-24	6421	6439	12860	1254	1722	2976	7675	8161	15836
25-29	9430	9163	18593	2082	2221	4303	11512	11384	22896
30-34	8890	8048	16938	2006	1612	3618	10896	9660	20556
35-39	7559	6854	14413	1536	1106	2642	9095	7960	17055
40-44	7168	6911	14079	1174	880	2054	8342	7791	16133
45-49	7529	7376	14905	896	656	1552	8425	8032	16457
50-54	7139	7166	14305	635	531	1166	7774	7697	15471
55-59	6315	6398	12713	447	417	864	6762	6815	13577
60-64	5697	6043	11740	316	302	618	6013	6345	12358
65-69	4285	4978	9263	249	229	478	4534	5207	9741
70-74	4249	5247	9496	174	193	367	4423	5440	9863
75-79	3678	5349	9027	133	138	271	3811	5487	9298
80-84	2438	4234	6672	59	64	123	2497	4298	6795
85-89	1308	2854	4162	24	37	61	1332	2891	4223
90-94	263	798	1061	8	14	22	271	812	1083
95-99	65	290	355	2	4	6	67	294	361
100	4	32	36	0	0	0	4	32	36
Totaal	105898	110917	216815	13630	12710	26340	119528	123627	243155

1.5. Gemiddelde leeftijd naar geslacht en nationaliteit

gemidd. Leeftijd	Belgen			Niet-Belgen			Totaal		
	M	V	tot.	M	V	tot.	M	V	tot.
1999	39,03	42,84	41	31,45	29,61	30,58	38,41	41,90	40,21
2000	38,92	42,66	40,85	32,72	30,86	31,83	38,46	41,88	40,22
2001	38,10	42,17	40,20	35,42	32,92	34,23	37,92	41,62	39,82
2002	38,79	42,39	40,64	33,99	32,94	33,49	38,45	41,82	40,18
2003	38,83	42,37	40,65	33,97	33,18	33,59	38,48	41,78	40,17
2004	38,84	42,29	40,61	34,03	33,31	33,69	38,49	41,70	40,13
2005	38,87	42,26	40,61	33,55	32,79	33,18	38,44	41,57	40,04
2006	38,91	42,22	40,61	33,29	32,46	32,89	38,43	41,47	39,89
2007	38,98	42,24	40,65	33,12	32,27	32,72	38,41	41,40	39,94
2008	39,03	42,22	40,66	32,87	31,83	32,38	38,38	41,26	39,85
2009	39,02	42,18	40,64	32,62	31,55	32,11	38,29	41,09	39,71

* = som(aantal per leeftijd x leeftijd)/aantal inwoners

**1.6. Bevolking naar leeftijdsklasse en geslacht
(31 december 2009)**

a) Belgen (mannen/vrouwen)

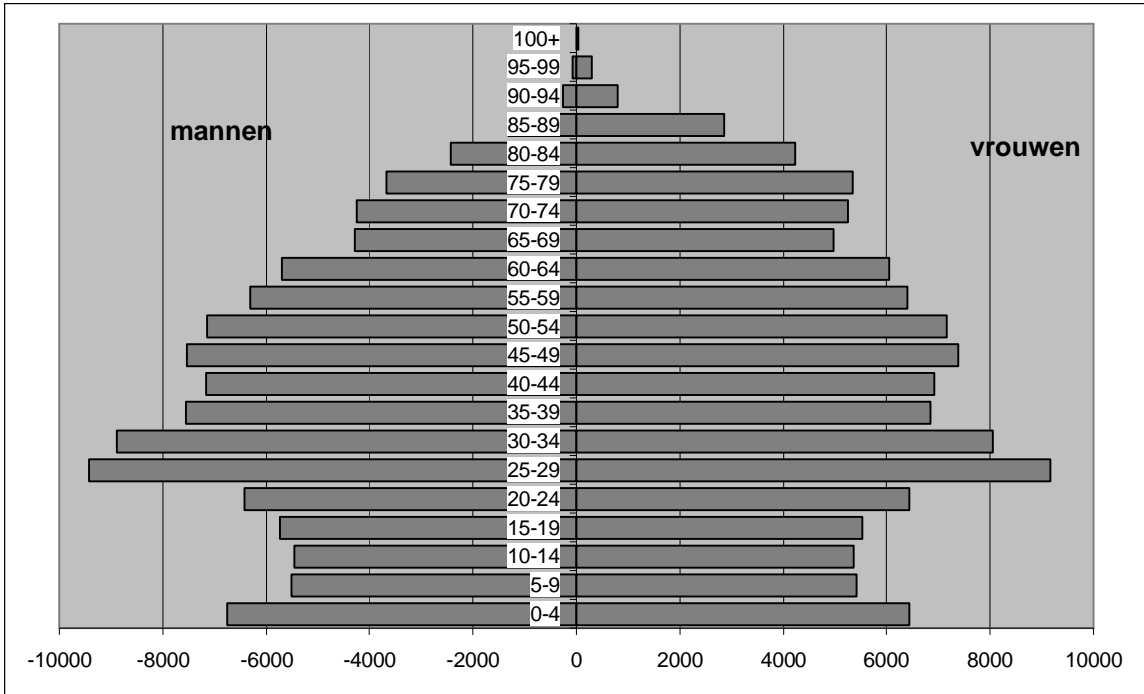

b) Niet-Belgen (mannen/vrouwen)

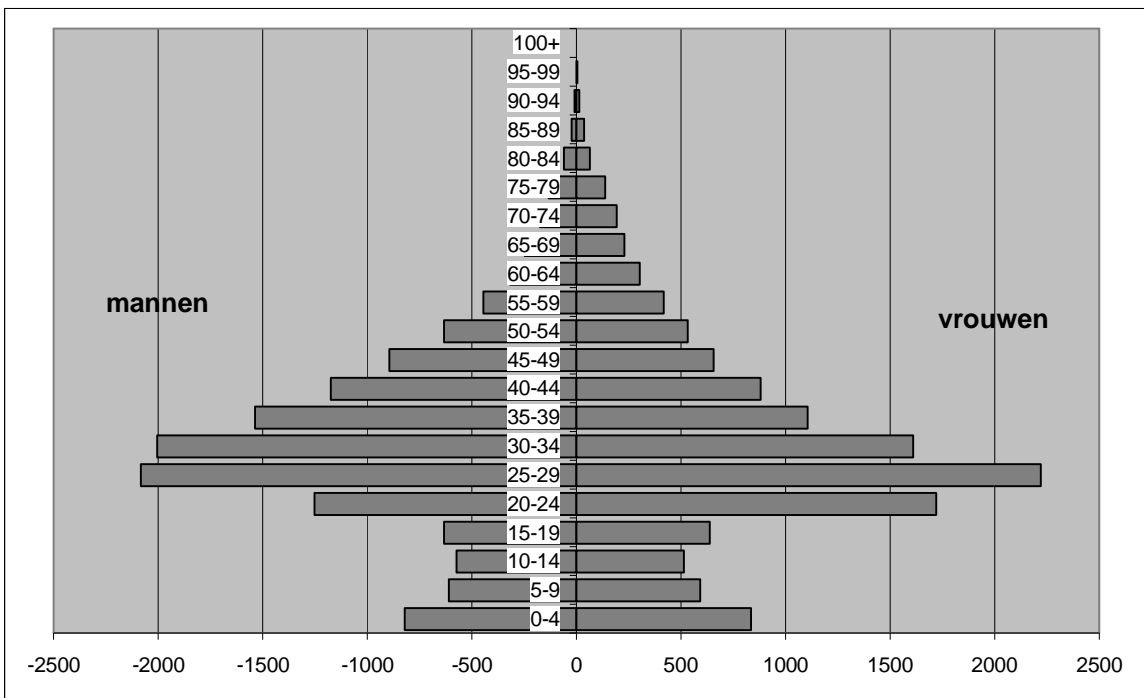

**1.7. Aandeel van 3 leeftijdsgroepen
(0 - 19 jaar, 20 - 64 jaar, 65 jaar en ouder) (absoluut)**

JAAR	0-19	20-64	65+
1977	63914	140280	42557
1978	62392	139011	42331
1979	60876	138442	42541
1980	59646	138446	41984
1981	58105	138438	40987
1982	56926	139560	39810
1983	55706	140695	38777
1984	54316	141503	38604
1985	53235	141778	39040
1986	52204	142090	39382
1987	51368	141359	39680
1988	50616	140225	39981
1989	50162	140435	40165
1990	49574	140483	40367
1991	49272	140461	40379
1992	49143	140245	40411
1993	48687	139309	40391
1994	48546	138387	40514
1995	48471	137178	40787
1996	48303	136040	41050
1997	48007	135354	41152
1998	47594	135030	41359
1999	47534	135180	41446
2000	47308	135770	41495
2001	47352	137072	41659
2002	47488	138722	41652
2003	47631	139708	41798
2004	48039	140851	41844
2005	48720	142559	41682
2006	49308	144279	41280
2007	49731	146306	40963
2008	50425	148006	41093
2009	51416	150339	41400

**Aandeel van 3 leeftijdsgroepen
(0 - 19 jaar, 20 - 64 jaar, 65 jaar en ouder) in de totale bevolking
(in %)**

JAAR	0-19	20-64	65+
1977	25,90	56,85	17,25
1978	25,60	57,03	17,37
1979	25,17	57,24	17,59
1980	24,84	57,67	17,49
1981	24,46	58,28	17,26
1982	24,09	59,06	16,85
1983	23,69	59,82	16,49
1984	23,17	60,36	16,47
1985	22,74	60,58	16,68
1986	22,34	60,81	16,85
1987	22,10	60,82	17,07
1988	21,93	60,75	17,32
1989	21,74	60,86	17,41
1990	21,51	60,97	17,52
1991	21,41	61,04	17,55
1992	21,39	61,03	17,59
1993	21,32	61	17,69
1994	21,34	60,84	17,81
1995	21,41	60,58	18,01
1996	21,43	60,36	18,21
1997	21,38	60,29	18,33
1998	21,24	60,28	18,46
1999	21,21	60,31	18,49
2000	21,07	60,46	18,48
2001	20,94	60,63	18,43
2002	20,84	60,88	18,28
2003	20,79	60,97	18,24
2004	20,82	61,04	18,14
2005	20,91	61,20	17,89
2006	20,99	61,43	17,57
2007	20,98	61,73	17,29
2008	21,05	61,79	17,16
2009	21,15	61,83	17,02

**Aandeel van 3 leeftijdsgroepen
(0-19 jaar, 20-64 jaar en 65 jaar en ouder) in de totale bevolking
(Belgen - Niet-Belgen) - diagram**

a) Belgen :

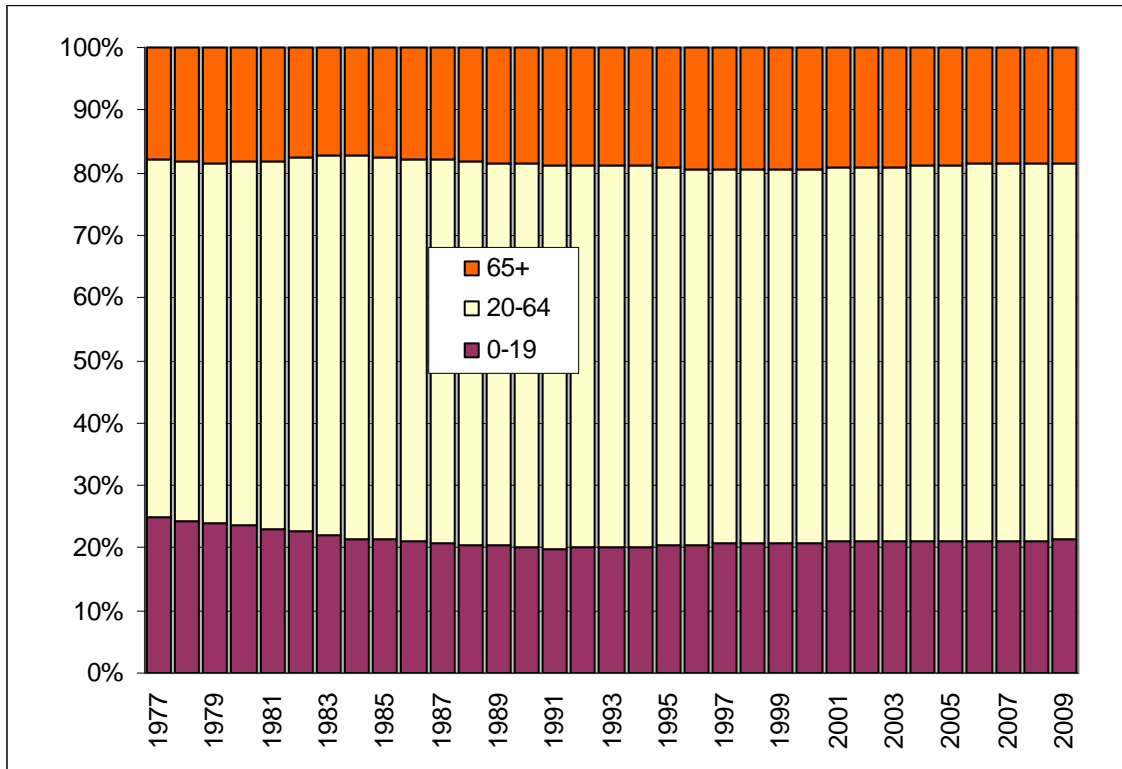

b) Niet-Belgen :

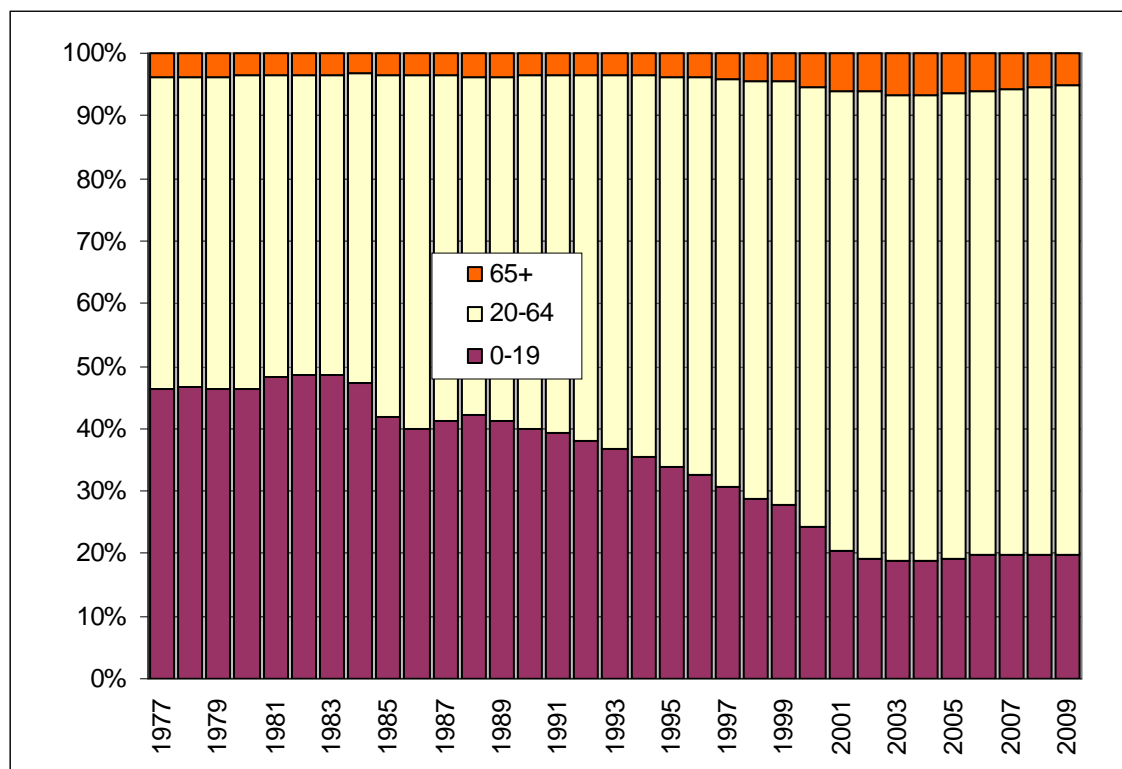

1.8. Bevolking per administratief dienstencentrum. Belgen, Niet-Belgen en totale bevolking, per geslacht (31/12/2009)

dienstencentrum	Belgen			Niet-Belgen			totaal		
	M	V	tot.	M	V	tot.	M	V	tot.
Drongen	6272	6494	12766	100	89	189	6372	6583	12955
Gentbrugge	6777	7235	14012	377	351	728	7154	7586	14740
Gent-Centrum	35254	36219	71473	7153	6634	13787	42407	42853	85260
Ledeberg	6317	6510	12827	1088	1055	2143	7405	7565	14970
Mariakerke	7000	7442	14442	494	439	933	7494	7881	15375
Muide-Meulestede	2359	2303	4662	661	547	1208	3020	2850	5870
Nieuw-Gent	6541	7025	13566	1077	1004	2081	7618	8029	15647
Oostakker	7109	7409	14518	171	164	335	7280	7573	14853
Sint-Amandsberg	12867	13905	26772	1590	1489	3079	14457	15394	29851
Sint-Denijs-Westrem	2735	3061	5796	102	100	202	2837	3161	5998
Wondelgem	9315	9862	19177	719	739	1458	10034	10601	20635
Zwijnaarde	3352	3452	6804	98	99	197	3450	3551	7001
Totaal	105898	110917	216815	13630	12710	26340	119528	123627	243155

**1.9. Bevolkingsevolutie per administratief dienstencentrum.
Belgen, Niet-Belgen en totale bevolking, per geslacht**

jaar	Belgen			Niet-Belgen			Totaal		
	M	V	tot.	M	V	tot.	M	V	tot.

DIENSTENCENTRUM : DRONGEN

1995	6349	6428	12777	71	41	112	6420	6469	12889
1996	6321	6415	12736	75	39	114	6396	6454	12850
1997	6302	6446	12748	79	50	129	6381	6496	12877
1998	6262	6450	12712	75	47	122	6337	6497	12834
1999	6228	6395	12623	80	49	129	6308	6444	12752
2000	6279	6492	12771	77	55	132	6356	6547	12903
2001	6264	6530	12794	75	61	136	6339	6591	12930
2002	6279	6505	12784	84	73	157	6363	6578	12941
2003	6274	6490	12764	89	77	166	6363	6567	12930
2004	6289	6442	12731	82	66	148	6371	6508	12879
2005	6307	6452	12759	100	81	181	6407	6533	12940
2006	6297	6468	12765	104	80	184	6401	6548	12949
2007	6258	6473	12731	93	75	168	6351	6548	12899
2008	6251	6465	12716	102	91	193	6353	6556	12909
2009	6272	6494	12766	100	89	189	6372	6583	12955

DIENSTENCENTRUM : GENT-CENTRUM

1995	32351	35850	68201	5407	4931	10338	37758	40781	78539
1996	31976	35266	67242	5267	4880	10147	37243	40146	77389
1997	31897	35068	66965	5155	4740	9895	37052	39808	76860
1998	31965	34788	66753	5005	4583	9588	36970	39371	76341
1999	31860	34551	66411	5091	4640	9731	36951	39191	76142
2000	32161	34767	66928	4575	4283	8858	36736	39050	75786
2001	33300	35717	69017	4150	3821	7971	37450	39538	76988
2002	33683	35766	69449	4228	3780	8008	37911	39546	77457
2003	34235	36158	70393	4275	3912	8187	38510	40070	78580
2004	34613	36345	70958	4401	3994	8395	39014	40339	79353
2005	34813	36302	71115	4907	4504	9411	39720	40806	80526
2006	35128	36392	71520	5194	4720	9914	40322	41112	81434
2007	35079	36286	71365	5989	5230	11219	41068	41516	82584
2008	35186	36144	71330	6534	5742	12276	41720	41886	83606
2009	35254	36219	71473	7153	6634	13787	42407	42853	85260

DIENSTENCENTRUM : GENTBRUGGE

1995	6770	7294	14064	144	125	269	6914	7419	14333
1996	6760	7315	14075	153	135	288	6913	7450	14363
1997	6731	7304	14035	173	155	328	6904	7459	14363
1998	6764	7327	14091	172	151	323	6936	7478	14414
1999	6745	7303	14048	164	164	328	6909	7467	14376
2000	6799	7284	14083	159	150	309	6958	7434	14392
2001	6768	7267	14035	147	168	315	6915	7435	14350
2002	6793	7264	14057	155	161	316	6948	7425	14373
2003	6770	7221	13991	157	171	328	6927	7392	14319
2004	6782	7245	14027	175	189	364	6957	7434	14391
2005	6734	7213	13947	205	210	415	6939	7423	14362
2006	6716	7231	13947	254	240	494	6970	7471	14441
2007	6741	7273	14014	269	264	533	7010	7537	14547
2008	6727	7246	13973	321	297	618	7048	7543	14591
2009	6777	7235	14012	377	351	728	7154	7586	14740

jaar	Belgen			Niet-Belgen			Totaal		
	M	V	tot.	M	V	tot.	M	V	tot.

DIENSTENCENTRUM : LEDEBERG

1995	5837	6317	12154	594	544	1138	6431	6861	13292
1996	5885	6381	12266	632	555	1187	6517	6936	13453
1997	5861	6276	12137	621	582	1203	6482	6858	13340
1998	5904	6293	12197	590	575	1165	6494	6868	13362
1999	5869	6263	12132	663	654	1317	6532	6917	13449
2000	5937	6267	12204	601	591	1192	6538	6858	13396
2001	5958	6319	12277	548	533	1081	6506	6852	13358
2002	6074	6392	12466	580	544	1124	6654	6936	13590
2003	6046	6376	12422	633	610	1243	6679	6986	13665
2004	6038	6362	12400	664	652	1316	6702	7014	13716
2005	6086	6392	12478	767	729	1496	6853	7121	13974
2006	6084	6405	12489	805	797	1602	6889	7202	14091
2007	6111	6373	12484	876	866	1742	6987	7239	14226
2008	6192	6429	12621	1035	985	2020	7227	7414	14641
2009	6317	6510	12827	1088	1055	2143	7405	7565	14970

DIENSTENCENTRUM : MARIAKERKE

1995	7010	7248	14258	271	209	480	7281	7457	14738
1996	6917	7216	14133	279	219	498	7196	7435	14631
1997	6871	7200	14071	283	229	512	7154	7429	14583
1998	6871	7190	14061	293	243	536	7164	7433	14597
1999	6893	7161	14054	300	266	566	7193	7427	14620
2000	6905	7182	14087	277	254	531	7182	7436	14618
2001	6887	7114	14001	252	217	469	7139	7331	14470
2002	6869	7128	13997	271	227	498	7140	7355	14495
2003	6883	7108	13991	305	287	592	7188	7395	14583
2004	6955	7174	14129	322	295	617	7277	7469	14746
2005	6971	7265	14236	343	308	651	7314	7573	14887
2006	7001	7377	14378	390	357	747	7391	7734	15125
2007	6967	7441	14408	398	366	764	7365	7807	15172
2008	6965	7377	14342	432	397	829	7397	7774	15171
2009	7000	7442	14442	494	439	933	7494	7881	15375

DIENSTENCENTRUM : MUIDE-MEULESTEDE

1995	2370	2471	4841	343	309	652	2713	2780	5493
1996	2283	2433	4716	334	307	641	2617	2740	5357
1997	2313	2374	4687	320	298	618	2633	2672	5305
1998	2334	2394	4728	287	295	582	2621	2689	5310
1999	2237	2273	4510	299	312	611	2536	2585	5121
2000	2296	2232	4528	264	287	551	2560	2519	5079
2001	2352	2322	4674	240	234	474	2592	2556	5148
2002	2385	2366	4751	253	256	509	2638	2622	5260
2003	2343	2307	4650	275	267	542	2618	2574	5192
2004	2356	2316	4672	319	316	635	2675	2632	5307
2005	2377	2291	4668	402	405	807	2779	2696	5475
2006	2370	2302	4672	461	431	892	2831	2733	5564
2007	2376	2283	4659	536	487	1023	2912	2770	5682
2008	2359	2306	4665	563	512	1075	2922	2818	5740
2009	2359	2303	4662	661	547	1208	3020	2850	5870

jaar	Belgen			Niet-Belgen			Totaal		
	M	V	tot.	M	V	tot.	M	V	tot.

DIENSTENCENTRUM : NIEUW-GENT

1995	6501	7637	14138	713	494	1207	7214	8131	15345
1996	6482	7555	14037	659	504	1163	7141	8059	15200
1997	6437	7455	13892	606	493	1099	7043	7948	14991
1998	6384	7343	13727	635	518	1153	7019	7861	14880
1999	6335	7285	13620	691	549	1240	7026	7834	14860
2000	6405	7331	13736	717	595	1312	7122	7926	15048
2001	6417	7341	13758	748	643	1391	7165	7984	15149
2002	6730	7516	14246	828	711	1539	7558	8227	15785
2003	6529	7316	13845	860	721	1581	7389	8037	15426
2004	6589	7306	13895	822	723	1545	7411	8029	15440
2005	6557	7201	13758	840	772	1612	7397	7973	15370
2006	6499	7168	13667	845	801	1646	7344	7969	15313
2007	6495	7120	13615	911	872	1783	7406	7992	15398
2008	6520	7025	13545	998	954	1952	7518	7979	15497
2009	6541	7025	13566	1077	1004	2081	7618	8029	15647

DIENSTENCENTRUM : OOSTAKKER

1995	6182	6251	12433	109	74	183	6291	6325	12616
1996	6314	6326	12640	115	78	193	6429	6404	12833
1997	6379	6396	12775	138	87	225	6517	6483	13000
1998	6482	6588	13070	135	85	220	6617	6673	13290
1999	6568	6668	13236	132	76	208	6700	6744	13444
2000	6654	6743	13397	106	73	179	6760	6816	13576
2001	6737	6796	13533	105	74	179	6842	6870	13712
2002	6731	6876	13607	96	71	167	6827	6947	13774
2003	6790	6985	13775	102	86	188	6892	7071	13963
2004	6858	7052	13910	111	87	198	6969	7139	14108
2005	6881	7138	14019	119	95	214	7000	7233	14233
2006	6938	7228	14166	122	102	224	7060	7330	14390
2007	6949	7254	14203	130	116	246	7079	7370	14449
2008	7026	7285	14311	155	150	305	7181	7435	14616
2009	7109	7409	14518	171	164	335	7280	7573	14853

DIENSTENCENTRUM : SINT-AMANDSBERG

1995	11652	12935	24587	1042	981	2023	12694	13916	26610
1996	11753	12992	24745	1016	983	1999	12769	13975	26744
1997	11709	12918	24627	1039	966	2005	12748	13884	26632
1998	11726	12884	24610	1026	955	1981	12752	13839	26591
1999	11857	13027	24884	1112	1034	2146	12969	14061	27030
2000	12136	13302	25438	960	890	1850	13096	14192	27288
2001	12301	13491	25792	894	774	1668	13195	14265	27460
2002	12383	13573	25956	896	787	1683	13279	14360	27639
2003	12574	13638	26212	932	871	1803	13506	14509	28015
2004	12641	13719	26360	936	867	1803	13577	14586	28163
2005	12660	13747	26407	998	950	1948	13658	14697	28355
2006	12784	13852	26636	1052	1008	2060	13836	14860	28696
2007	12830	13861	26691	1275	1194	2469	14105	15055	29160
2008	12813	13848	26661	1405	1305	2710	14218	15153	29371
2009	12867	13905	26772	1590	1489	3079	14457	15394	29851

jaar	Belgen			Niet-Belgen			Totaal		
	M	V	tot.	M	V	tot.	M	V	tot.

DIENSTENCENTRUM : SINT-DENIJS-WESTREM

1995	2826	3219	6045	61	53	114	2887	3272	6159
1996	2811	3236	6047	58	53	111	2869	3289	6158
1997	2811	3230	6041	62	59	121	2873	3289	6162
1998	2801	3207	6008	60	61	121	2861	3268	6129
1999	2789	3226	6015	57	60	117	2846	3286	6132
2000	2798	3208	6006	56	60	116	2854	3268	6122
2001	2799	3206	6005	51	58	109	2850	3264	6114
2002	2742	3207	5949	53	58	111	2795	3265	6060
2003	2727	3174	5901	63	60	123	2790	3234	6024
2004	2728	3157	5885	80	70	150	2808	3227	6035
2005	2723	3122	5845	74	65	139	2797	3187	5984
2006	2701	3087	5788	75	86	161	2776	3173	5949
2007	2702	3065	5767	76	90	166	2778	3155	5933
2008	2719	3091	5810	86	85	171	2805	3176	5981
2009	2735	3061	5796	102	100	202	2837	3161	5998

DIENSTENCENTRUM : WONDELGEM

1995	9185	9669	18854	336	290	626	9521	9959	19480
1996	9162	9689	18851	348	287	635	9510	9976	19486
1997	9188	9662	18850	338	305	643	9526	9967	19493
1998	9142	9548	18690	348	329	677	9490	9877	19367
1999	9118	9523	18641	372	352	724	9490	9875	19365
2000	9194	9633	18827	363	336	699	9557	9969	19526
2001	9199	9675	18874	360	328	688	9559	10003	19562
2002	9214	9721	18935	370	343	713	9584	10064	19648
2003	9181	9656	18837	407	391	798	9588	10047	19635
2004	9234	9752	18986	437	400	837	9671	10152	19823
2005	9269	9795	19064	489	442	931	9758	10237	19995
2006	9294	9822	19116	467	450	917	9761	10272	20033
2007	9255	9760	19015	566	545	1111	9821	10305	20126
2008	9307	9873	19180	666	652	1318	9973	10525	20498
2009	9315	9862	19177	719	739	1458	10034	10601	20635

DIENSTENCENTRUM : ZWIJNAARDE

1995	3376	3492	6868	42	32	74	3418	3524	6942
1996	3371	3484	6855	42	32	74	3413	3516	6929
1997	3360	3470	6830	42	35	77	3402	3505	6907
1998	3333	3444	6777	50	41	91	3383	3485	6868
1999	3335	3440	6775	52	42	94	3387	3482	6869
2000	3308	3426	6734	58	47	105	3366	3473	6839
2001	3325	3408	6733	61	48	109	3386	3456	6842
2002	3316	3412	6728	61	51	112	3377	3463	6840
2003	3297	3387	6684	68	53	121	3365	3440	6805
2004	3270	3381	6651	65	57	122	3335	3438	6773
2005	3290	3445	6735	66	59	125	3356	3504	6860
2006	3291	3452	6743	69	70	139	3360	3522	6882
2007	3267	3418	6685	68	71	139	3335	3489	6824
2008	3314	3422	6736	82	85	167	3396	3507	6903
2009	3352	3452	6804	98	99	197	3450	3551	7001

1.10. Bevolking per deelgemeente. Belgen, Niet-Belgen en totale bevolking, per geslacht (31/12/2009)

a) vroegere deelgemeenten (volgens postcode)

	Belgen			Niet-Belgen			Totaal		
	M	V	tot	M	V	tot	M	V	tot
Afsnee	708	721	1429	20	18	38	728	739	1467
Drongen	5929	6163	12092	90	85	175	6019	6248	12267
Gent-Centrum	51127	52890	104017	10086	9362	19448	61213	62252	123465
Gent-Kanaalzone	1260	1228	2488	19	27	46	1279	1255	2534
Gentbrugge	9411	10049	19460	680	636	1316	10091	10685	20776
Ledeberg	3649	3667	7316	783	770	1553	4432	4437	8869
Mariakerke	5606	6073	11679	193	164	357	5799	6237	12036
Oostakker	6276	6661	12937	152	141	293	6428	6802	13230
Sint-Amandsberg	10312	11179	21491	1128	1047	2175	11440	12226	23666
Sint-Denijs-Westrem	2358	2647	5005	90	83	173	2448	2730	5178
Wondelgem	5909	6187	12096	289	278	567	6198	6465	12663
Zwijnaarde	3353	3452	6805	100	99	199	3453	3551	7004
Totaal	105898	110917	216815	13630	12710	26340	119528	123627	243155

b) uitsplitsing Afsnee

	Belgen			Niet-Belgen			Totaal		
	M	V	tot	M	V	tot	M	V	tot
Drongen	341	330	671	10	4	14	351	334	685
Sint-Denijs-Westrem	367	391	758	10	14	24	377	405	782
Totaal	708	721	1429	20	18	38	728	739	1467

c) uitsplitsing Kanaalzone

	Belgen			Niet-Belgen			Totaal		
	M	V	tot	M	V	tot	M	V	tot
Desteltonk	461	443	904	2	3	5	463	446	909
Mendonk	120	121	241	4	3	7	124	124	248
Sint-Kruis-Winkel	590	576	1166	9	17	26	599	593	1192
Terdonk	89	88	177	4	4	8	93	92	185
Totaal	1260	1228	2488	19	27	46	1279	1255	2534

**1.11. Bevolkingsevolutie per deelgemeente (grenzen vóór de fusie)
Belgen, Niet-Belgen en totale bevolking**

jaar	Belgen			Niet-Belgen			Totaal		
	M	V	tot.	M	V	tot.	M	V	tot.
DEELGEMEENTE AFSNEE									
1995	680	670	1350	14	7	21	694	677	1371
1996	678	680	1358	13	6	19	691	686	1377
1997	667	683	1350	14	10	24	681	693	1374
1998	670	680	1350	13	11	24	683	691	1374
1999	658	690	1348	14	10	24	672	700	1372
2000	670	704	1374	13	13	26	683	717	1400
2001	672	695	1367	12	13	25	684	708	1392
2002	664	706	1370	14	13	27	678	719	1397
2003	678	725	1403	13	12	25	691	737	1428
2004	688	721	1409	15	13	28	703	734	1437
2005	687	704	1391	15	14	29	702	718	1420
2006	689	710	1399	16	13	29	705	723	1428
2007	694	718	1412	18	15	33	712	733	1445
2008	691	707	1398	21	15	36	712	722	1434
2009	708	721	1429	20	18	38	728	739	1467

DEELGEMEENTE DRONGEN									
1995	6028	6129	12157	62	38	100	6090	6167	12257
1996	5997	6114	12111	66	36	102	6063	6150	12213
1997	5982	6146	12128	70	45	115	6052	6191	12243
1998	5939	6151	12090	66	41	107	6005	6192	12197
1999	5910	6093	12003	72	44	116	5982	6137	12119
2000	5964	6189	12153	70	48	118	6034	6237	12271
2001	5954	6223	12177	67	54	121	6021	6277	12298
2002	5966	6191	12157	74	68	142	6040	6259	12299
2003	5946	6163	12109	79	71	150	6025	6234	12259
2004	5957	6124	12081	72	62	134	6029	6186	12215
2005	5976	6135	12111	90	75	165	6066	6210	12276
2006	5962	6144	12106	94	75	169	6056	6219	12275
2007	5917	6147	12064	83	71	154	6000	6218	12218
2008	5917	6145	12062	92	87	179	6009	6232	12241
2009	5929	6163	12092	90	85	175	6019	6248	12267

DEELGEMEENTE GENT-CENTRUM									
1995	47787	53009	100796	7172	6396	13568	54959	59405	114364
1996	47246	52254	99500	6965	6366	13331	54211	58620	112831
1997	47258	51923	99181	6772	6211	12983	54030	58134	112164
1998	47265	51503	98768	6636	6082	12718	53901	57585	111486
1999	46993	51052	98045	6857	6256	13113	53850	57308	111158
2000	47580	51471	99051	6247	5832	12079	53827	57303	111130
2001	48892	52573	101465	5786	5316	11102	54678	57889	112567
2002	49756	52958	102714	5981	5380	11361	55737	58338	114075
2003	50077	53020	103097	6117	5648	11765	56194	58668	114862
2004	50570	53299	103869	6305	5783	12088	56875	59082	115957
2005	50740	53127	103867	6981	6475	13456	57721	59602	117323
2006	51087	53229	104316	7355	6798	14153	58442	60027	118469
2007	50964	52974	103938	8404	7538	15942	59368	60512	119880
2008	51135	52848	103983	9171	8290	17461	60306	61138	121444
2009	51127	52890	104017	10086	9362	19448	61213	62252	123465

jaar	Belgen			Niet-Belgen			Totaal		
	M	V	tot.	M	V	tot.	M	V	tot.

DEELGEMEENTE GENT-KANAALZONE

1995	1305	1210	2515	23	23	46	1328	1233	2561
1996	1329	1210	2539	25	23	48	1354	1233	2587
1997	1306	1198	2504	27	19	46	1333	1217	2550
1998	1272	1190	2462	25	16	41	1297	1206	2503
1999	1268	1189	2457	29	18	47	1297	1207	2504
2000	1255	1175	2430	23	20	43	1278	1195	2473
2001	1261	1158	2419	21	19	40	1282	1177	2459
2002	1246	1161	2407	18	15	33	1264	1176	2440
2003	1282	1174	2456	13	18	31	1295	1192	2487
2004	1284	1209	2493	13	16	29	1297	1225	2522
2005	1253	1218	2471	14	15	29	1267	1233	2500
2006	1273	1231	2504	12	15	27	1285	1246	2531
2007	1258	1218	2476	13	15	28	1271	1233	2504
2008	1267	1215	2482	14	18	32	1281	1233	2514
2009	1260	1228	2488	19	27	46	1279	1255	2534

DEELGEMEENTE GENTBRUGGE

1995	9224	9861	19085	287	251	538	9511	10112	19623
1996	9265	9963	19228	316	268	584	9581	10231	19812
1997	9278	9970	19248	330	307	637	9608	10277	19885
1998	9320	10019	19339	318	301	619	9638	10320	19958
1999	9269	9981	19250	331	331	662	9600	10312	19912
2000	9330	9986	19316	302	287	589	9632	10273	19905
2001	9295	9949	19244	279	295	574	9574	10244	19818
2002	9353	10012	19365	281	269	550	9634	10281	19915
2003	9298	9970	19268	312	303	615	9610	10273	19883
2004	9329	10002	19331	338	343	681	9667	10345	20012
2005	9299	9983	19282	381	382	763	9680	10365	20045
2006	9291	10036	19327	450	420	870	9741	10456	20197
2007	9312	10029	19341	495	481	976	9807	10510	20317
2008	9318	10026	19344	602	565	1167	9920	10591	20511
2009	9411	10049	19460	680	636	1316	10091	10685	20776

DEELGEMEENTE LEDEBERG

1995	3366	3723	7089	451	417	868	3817	4140	7957
1996	3359	3710	7069	466	420	886	3825	4130	7955
1997	3291	3585	6876	464	428	892	3755	4013	7768
1998	3328	3578	6906	443	425	868	3771	4003	7774
1999	3327	3563	6890	494	486	980	3821	4049	7870
2000	3384	3543	6927	457	452	909	3841	3995	7836
2001	3409	3618	7027	415	404	819	3824	4022	7846
2002	3486	3628	7114	453	434	887	3939	4062	8001
2003	3489	3612	7101	478	476	954	3967	4088	8055
2004	3468	3592	7060	499	489	988	3967	4081	8048
2005	3497	3602	7099	588	553	1141	4085	4155	8240
2006	3487	3580	7067	609	616	1225	4096	4196	8292
2007	3538	3611	7149	653	652	1305	4191	4263	8454
2008	3577	3632	7209	747	711	1458	4324	4343	8667
2009	3649	3667	7316	783	770	1553	4432	4437	8869

jaar	Belgen			Niet-Belgen			Totaal		
	M	V	tot.	M	V	tot.	M	V	tot.

DEELGEMEENTE MARIAKERKE

1995	5594	5838	11432	90	52	142	5684	5890	11574
1996	5549	5855	11404	93	61	154	5642	5916	11558
1997	5492	5842	11334	103	78	181	5595	5920	11515
1998	5495	5853	11348	101	71	172	5596	5924	11520
1999	5518	5858	11376	111	80	191	5629	5938	11567
2000	5520	5863	11383	104	79	183	5624	5942	11566
2001	5494	5804	11298	106	68	174	5600	5872	11472
2002	5425	5783	11208	111	66	177	5536	5849	11385
2003	5440	5749	11189	123	88	211	5563	5837	11400
2004	5499	5816	11315	123	94	217	5622	5910	11532
2005	5536	5904	11440	134	106	240	5670	6010	11680
2006	5564	6001	11565	158	121	279	5722	6122	11844
2007	5541	6050	11591	165	127	292	5706	6177	11883
2008	5539	5998	11537	179	145	324	5718	6143	11861
2009	5606	6073	11679	193	164	357	5799	6237	12036

DEELGEMEENTE OOSTAKKER

1995	5197	5308	10505	86	51	137	5283	5359	10642
1996	5322	5405	10727	90	53	143	5412	5458	10870
1997	5440	5521	10961	108	66	174	5548	5587	11135
1998	5562	5717	11279	107	69	176	5669	5786	11455
1999	5667	5803	11470	100	57	157	5767	5860	11627
2000	5787	5908	11695	86	56	142	5873	5964	11837
2001	5859	5998	11857	86	51	137	5945	6049	11994
2002	5905	6102	12007	78	51	129	5983	6153	12136
2003	5939	6192	12131	91	63	154	6030	6255	12285
2004	6003	6220	12223	96	68	164	6099	6288	12387
2005	6035	6303	12338	106	76	182	6141	6379	12520
2006	6074	6418	12492	109	87	196	6183	6505	12688
2007	6102	6476	12578	118	97	215	6220	6573	12793
2008	6179	6515	12694	144	133	277	6323	6648	12971
2009	6276	6661	12937	152	141	293	6428	6802	13230

DEELGEMEENTE SINT-AMANDSBERG

1995	9457	10578	20035	742	694	1436	10199	11272	21471
1996	9519	10616	20135	741	691	1432	10260	11307	21567
1997	9401	10466	19867	762	676	1438	10163	11142	21305
1998	9399	10378	19777	749	689	1438	10148	11067	21215
1999	9518	10505	20023	790	731	1521	10308	11236	21544
2000	9704	10714	20418	687	623	1310	10391	11337	21728
2001	9848	10880	20728	636	536	1172	10484	11416	21900
2002	9878	10917	20795	646	554	1200	10524	11471	21995
2003	10014	10998	21012	680	606	1286	10694	11604	22298
2004	10079	11034	21113	672	599	1271	10751	11633	22384
2005	10125	11065	21190	704	666	1370	10829	11731	22560
2006	10217	11138	21355	737	704	1441	10954	11842	22796
2007	10255	11181	21436	881	826	1707	11136	12007	23143
2008	10237	11140	21377	1005	904	1909	11242	12044	23286
2009	10312	11179	21491	1128	1047	2175	11440	12226	23666

jaar	Belgen			Niet-Belgen			Totaal		
	M	V	tot.	M	V	tot.	M	V	tot.

DEELGEMEENTE SINT-DENIJS-WESTREM

1995	2457	2818	5275	57	49	106	2514	2867	5381
1996	2448	2827	5275	54	49	103	2502	2876	5378
1997	2451	2819	5270	54	51	105	2505	2870	5375
1998	2442	2797	5239	54	54	108	2496	2851	5347
1999	2438	2811	5249	49	53	102	2487	2864	5351
2000	2434	2780	5214	49	53	102	2483	2833	5316
2001	2432	2792	5224	47	51	98	2479	2843	5322
2002	2387	2790	5177	49	49	98	2436	2839	5275
2003	2373	2751	5124	58	53	111	2431	2804	5235
2004	2367	2732	5066	73	60	133	2440	2792	5232
2005	2361	2712	5073	67	55	122	2428	2767	5195
2006	2341	2680	5021	66	75	141	2407	2755	5162
2007	2340	2652	4992	65	77	142	2405	2729	5134
2008	2350	2679	5029	73	72	145	2423	2751	5174
2009	2358	2647	5005	90	83	173	2448	2730	5178

DEELGEMEENTE WONDELGEM

1995	5936	6191	12127	107	73	180	6043	6264	12307
1996	5951	6202	12153	107	67	174	6058	6269	12327
1997	5932	6190	12122	108	72	180	6040	6262	12302
1998	5940	6158	12098	112	82	194	6052	6240	12292
1999	5934	6147	12081	112	89	201	6046	6236	12282
2000	5939	6120	12059	116	111	227	6055	6231	12286
2001	5871	6089	11960	115	104	219	5986	6193	12179
2002	5824	6064	11888	109	112	221	5933	6176	12109
2003	5823	6074	11897	133	116	249	5956	6190	12146
2004	5844	6121	11965	142	133	275	5986	6254	12240
2005	5874	6166	12040	163	145	308	6037	6311	12348
2006	5829	6166	11995	161	148	309	5990	6314	12304
2007	5844	6135	11979	222	206	428	6066	6341	12407
2008	5854	6184	12038	247	230	477	6101	6414	12515
2009	5909	6187	12096	289	278	567	6198	6465	12663

DEELGEMEENTE ZWIJNAARDE

1995	3378	3476	6854	42	32	74	3420	3508	6928
1996	3372	3472	6844	42	32	74	3414	3504	6918
1997	3361	3456	6817	44	36	80	3405	3492	6897
1998	3336	3432	6768	52	42	94	3388	3474	6862
1999	3334	3423	6757	54	43	97	3388	3466	6854
2000	3305	3414	6719	59	47	106	3364	3461	6825
2001	3320	3407	6727	61	48	109	3381	3455	6836
2002	3309	3414	6723	61	51	112	3370	3465	6835
2003	3290	3388	6678	69	52	121	3359	3440	6799
2004	3265	3381	6646	66	56	122	3331	3437	6768
2005	3285	3444	6729	67	58	125	3352	3502	6854
2006	3289	3451	6740	71	70	141	3360	3521	6881
2007	3265	3416	6681	70	71	141	3335	3487	6822
2008	3315	3422	6737	84	85	169	3399	3507	6906
2009	3353	3452	6805	100	99	199	3453	3551	7004

1.12. Historische evolutie van het totale bevolkingsaantal per deelgemeente (grenzen vóór de fusie)

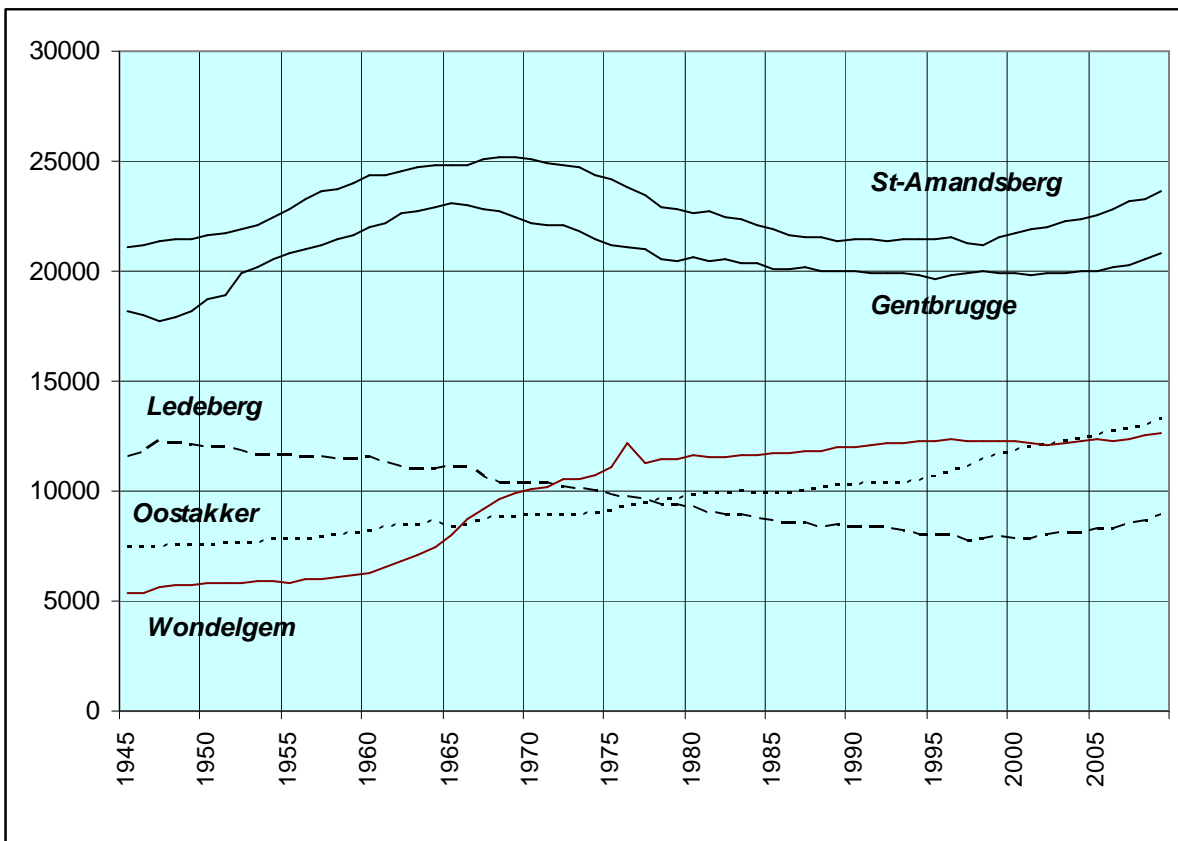
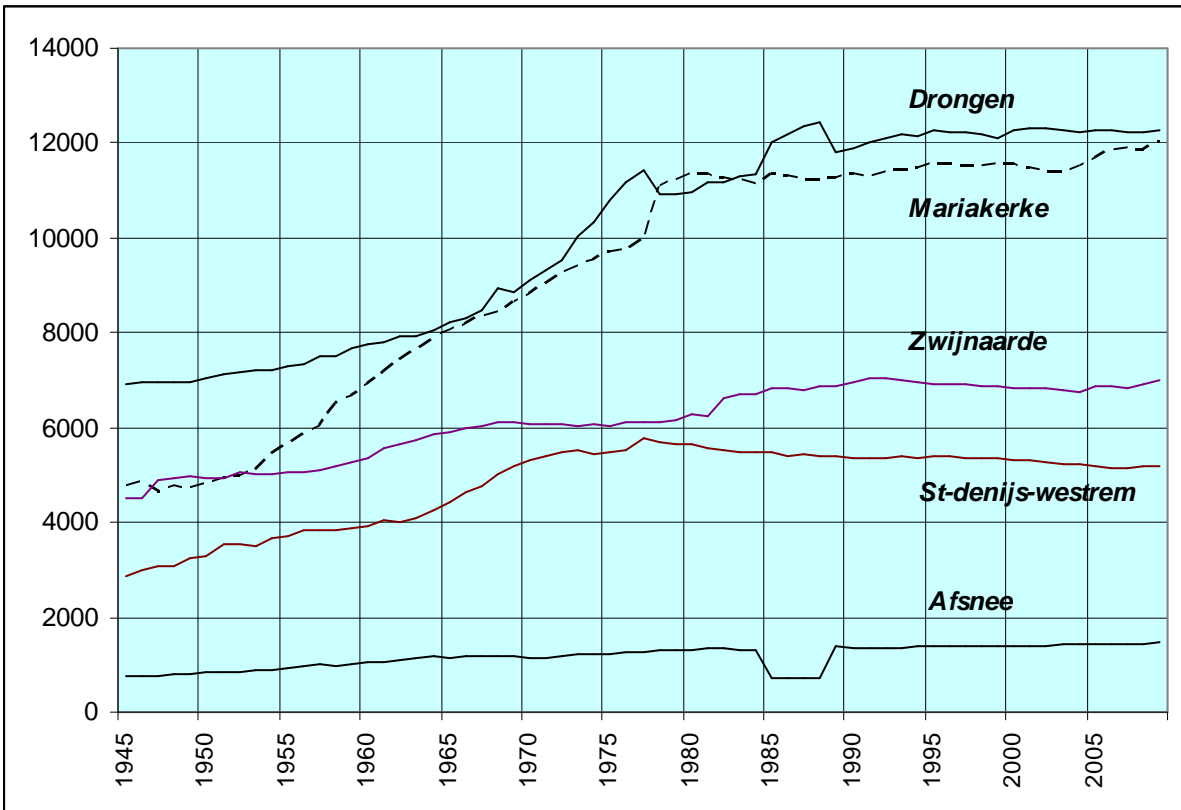

**1.13. Bevolkingsevolutie in de deelgemeente t.o.v. de fusie van 1977
(abs. en proc.)**

DEELGEMEENTE	BELGEN	%	NIET-BELGEN	%	TOTAAL	%
Afsnee	+173	+13,77	+8	26,67	+181	+14,07
Drongen	+759	+6,70	+67	62,04	+826	+7,22
Gent-Centrum	-19349	-15,68	+9251	90,72	-10098	-7,56
Gent-Kanaalzone	-709	-22,18	-45	-49,45	-754	-22,93
Gentbrugge	-1171	-5,68	+932	242,71	-239	-1,14
Ledeberg	-1878	-20,43	+1143	278,78	-735	-7,65
Mariakerke	+1926	+19,75	+174	95,08	+2100	+21,14
Oostakker	+3623	+38,90	+151	106,34	+3774	+39,91
Sint-Amandsberg	-1222	-5,38	+1433	193,13	+211	+0,90
Sint-Denijs-Westrem	-628	-11,15	+43	33,08	-585	-10,15
Wondelgem	+1022	+9,23	+395	229,65	+1417	+12,60
Zwijnaarde	+739	+12,18	+147	282,69	+886	+14,48
Totaal	-16715	-7,16	+13699	108,37	-3016	-1,23

**1.14. Bevolkingsevolutie van de deelgemeenten t.o.v.
Gent-Centrum sedert de fusie van 1977**

JAAR	Deelgemeente	%	Gent-Centrum	%	Totaal
1977	112608	45,74	133563	54,26	246171
1978	112266	46,10	131257	53,90	243523
1979	112207	46,43	129488	53,57	241695
1980	112548	46,90	127411	53,10	239959
1981	112483	47,22	125711	52,78	238194
1982	112432	47,53	124108	52,47	236540
1983	112113	47,63	123288	52,37	235401
1984	111593	47,56	123060	52,44	234653
1985	111594	47,64	122657	52,36	234251
1986	111233	47,64	122277	52,36	233510
1987	111368	47,92	121027	52,08	232395
1988	111283	48,21	119548	51,79	230831
1989	111517	48,33	119245	51,67	230762
1990	111682	48,47	118742	51,53	230424
1991	111748	48,56	118364	51,44	230112
1992	112041	48,76	117758	51,24	229799
1993	112140	49,10	116247	50,90	228387
1994	111917	49,21	115530	50,79	227447
1995	112072	49,49	114364	50,51	226436
1996	112562	49,94	112831	50,06	225393
1997	112349	50,04	112164	49,96	224513
1998	112497	50,23	111486	49,77	223983
1999	113002	50,41	111158	49,59	224160
2000	113443	50,51	111130	49,49	224573
2001	113516	50,21	112567	49,79	226083
2002	113787	49,94	114075	50,06	227862
2003	114275	49,87	114862	50,13	229137
2004	114777	49,74	115957	50,26	230734
2005	115638	49,64	117323	50,36	232961
2006	116398	49,56	118469	50,44	234867
2007	117120	49,41	119880	50,59	237000
2008	118080	49,30	121444	50,70	239524
2009	119690	49,22	123465	50,78	243155

**1.15. Bevolkingsevolutie per deelgemeente t.o.v. de fusie van 1977
(kaart)**

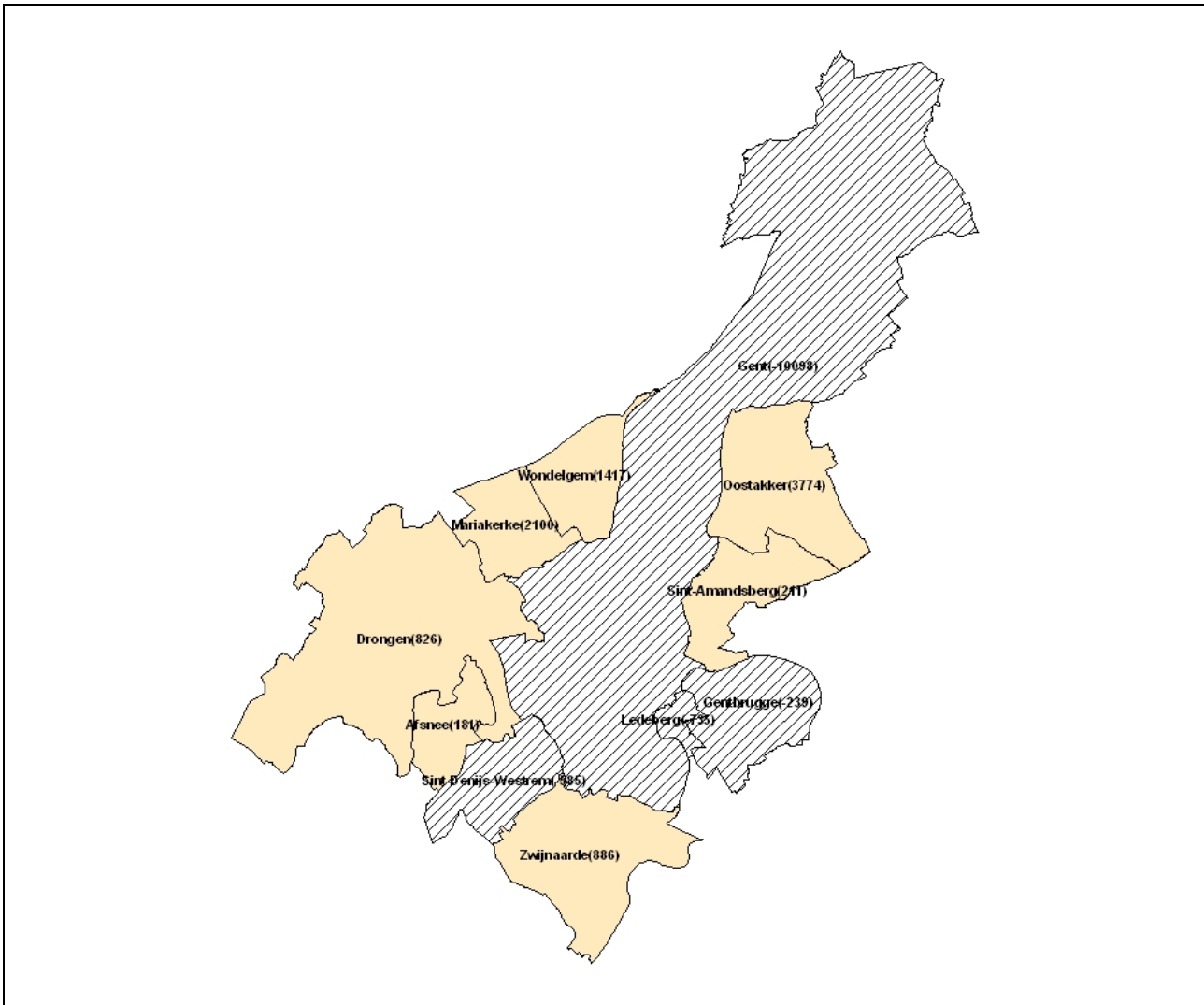

**1.16. Bevolkingsaantal per leeftijdsklasse per deelgemeente
(absoluut)**

a) absoluut (leeftijdsklassen 5 jaar)

lft	G	AF	DE	DR	GB	GT	LE	MA	ME	OO	SA	SD	SK	TE	WO	ZW
	M	38	26	308	686	3985	351	324	4	382	802	113	42	5	309	204
	V	30	26	284	644	3814	305	312	9	429	809	107	33	4	293	176
0-4	Tot	68	52	592	1330	7799	656	636	13	811	1611	220	75	9	602	380
	M	42	26	319	567	2907	240	277	15	414	681	122	39	2	296	175
	V	41	21	306	513	2954	221	290	11	377	662	135	36	3	275	162
5-9	Tot	83	47	625	1080	5861	461	567	26	791	1343	257	75	5	571	337
	M	40	21	374	499	2780	240	329	7	404	655	153	37	4	299	187
	V	46	27	364	532	2706	215	293	6	420	639	129	35	5	283	170
10-14	Tot	86	48	738	1031	5486	455	622	13	824	1294	282	72	9	582	357
	M	43	38	424	578	2866	237	330	7	406	658	177	33	5	349	214
	V	46	29	382	543	2839	218	342	7	400	641	153	31	3	345	190
15-19	Tot	89	67	806	1121	5705	455	672	14	806	1299	330	64	8	694	404
	M	50	32	342	593	4172	304	320	7	351	732	158	29	5	367	213
	V	34	30	312	582	4793	337	308	3	342	705	135	30	6	352	192
20-24	Tot	84	62	654	1175	8965	641	628	10	693	1437	293	59	11	719	405
	M	30	28	288	713	7726	468	287	7	352	850	113	29	9	365	247
	V	26	26	270	801	7408	503	318	6	368	940	101	35	4	368	210
25-29	Tot	56	54	558	1514	15134	971	605	13	720	1790	214	64	13	733	457
	M	31	30	308	864	6701	475	332	5	413	1018	109	51	4	366	189
	V	34	34	331	823	5498	372	362	5	475	951	133	42	4	386	210
30-34	Tot	65	64	639	1687	12199	847	694	10	888	1969	242	93	8	752	399
	M	38	39	372	747	5052	323	373	10	462	896	133	44	6	387	213
	V	42	35	400	707	3962	290	386	11	502	866	120	48	6	375	210
35-39	Tot	80	74	772	1454	9014	613	759	21	964	1762	253	92	12	762	423
	M	56	28	429	688	4182	305	390	13	576	784	163	46	8	428	246
	V	56	32	443	719	3519	278	413	8	550	809	203	50	6	464	241
40-44	Tot	112	60	872	1407	7701	583	803	21	1126	1593	366	96	14	892	487
	M	64	44	434	793	3849	301	473	8	538	865	180	59	7	541	269
	V	65	46	481	763	3454	285	472	8	539	858	207	47	9	523	275
45-49	Tot	129	90	915	1556	7303	586	945	16	1077	1723	387	106	16	1064	544
	M	51	47	437	676	3646	245	419	7	474	787	181	48	5	478	273
	V	62	39	484	735	3468	253	453	7	448	789	169	35	5	474	276
50-54	Tot	113	86	921	1411	7114	498	872	14	922	1576	350	83	10	952	549
	M	55	31	437	621	3123	213	403	1	423	625	143	34	5	435	213
	V	48	19	470	593	3079	222	429	6	410	680	163	38	4	428	226
55-59	Tot	103	50	907	1214	6202	435	832	7	833	1305	306	72	9	863	439
	M	54	17	462	544	2687	200	366	7	319	544	156	25	5	414	213
	V	59	15	445	546	2901	215	409	14	322	559	185	22	3	439	211
60-64	Tot	113	32	907	1090	5588	415	775	21	641	1103	341	47	8	853	424
	M	38	12	314	384	2063	160	315	6	223	410	102	26	4	332	145
	V	36	6	336	483	2396	148	359	4	246	505	129	27	10	337	185
65-69	Tot	74	18	650	867	4459	308	674	10	469	915	231	53	14	669	330
	M	28	16	298	391	1906	142	308	7	253	387	132	17	9	349	180
	V	38	17	318	457	2584	160	365	8	269	485	176	22	6	376	159
70-74	Tot	66	33	616	848	4490	302	673	15	522	872	308	39	15	725	339
	M	29	15	251	339	1654	107	278	7	219	341	149	23	5	259	135
	V	33	18	268	466	2610	185	351	6	268	537	174	30	8	364	169
75-79	Tot	62	33	519	805	4264	292	629	13	487	878	323	53	13	623	304
	M	22	8	130	248	1113	70	187	5	127	248	97	13	3	142	84
	V	24	15	190	408	2158	152	235	4	191	416	158	16	4	194	133
80-84	Tot	46	23	320	656	3271	222	422	9	318	664	255	29	7	336	217
	M	16	5	69	128	623	41	71	1	74	137	57	2	2	62	44
	V	15	6	116	272	1499	61	113	0	174	282	102	13	2	126	110
85-89	Tot	31	11	185	400	2122	102	184	1	248	419	159	15	4	188	154
	M	3	0	15	24	135	8	16	0	16	17	9	2		17	9
	V	2	4	30	62	447	13	19	1	51	75	36	0		46	26
90-94	Tot	5	4	45	86	582	21	35	1	67	92	45	2	0	63	35
	M	0	0	8	8	43	2	1		2	3	1	0		3	0
	V	2	1	18	36	163	4	8		21	18	15	3		17	20
95+	Tot	2	1	26	44	206	6	9	0	23	21	16	3	0	20	20

b) absoluut (leeftijdsklassen 0-19, 20-64 en 65+)

lft	G	AF	DE.	DR	GB	GC	LE	MA	ME	OO	SA	SD	SK	TD	WO.	ZW	
0-19	m	163	111	1425	2330	12538	1068	1260	33	1606	2796	565	151	16	1253	780	
	v	163	103	1336	2232	12313	959	1237	33	1626	2751	524	135	15	1196	698	
	t	326	214	2761	4562	24851	2027	2497	66	3232	5547	1089	286	31	2449	1478	
	%	m	22%	24%	24%	23%	20%	24%	22%	27%	25%	24%	23%	25%	17%	20%	23%
	v	22%	23%	21%	21%	20%	22%	20%	27%	24%	23%	19%	23%	16%	18%	20%	
	t	22%	24%	23%	22%	20%	23%	21%	27%	24%	23%	21%	24%	17%	19%	21%	
20-64	m	429	296	3509	6239	41138	2834	3363	65	3908	7101	1336	365	54	3781	2076	
	v	426	276	3636	6269	38082	2755	3550	68	3956	7157	1416	347	47	3809	2051	
	t	855	572	7145	12508	79220	5589	6913	133	7864	14258	2752	712	101	7590	4127	
	%	m	59%	64%	58%	62%	67%	64%	58%	52%	61%	62%	55%	61%	58%	61%	60%
	v	58%	62%	58%	59%	61%	62%	57%	55%	58%	59%	52%	59%	51%	59%	58%	
	t	58%	63%	58%	60%	64%	63%	57%	54%	59%	60%	53%	60%	55%	60%	59%	
65+	m	136	56	1085	1522	7537	530	1176	26	914	1543	547	83	23	1164	597	
	v	150	67	1276	2184	11857	723	1450	23	1220	2318	790	111	30	1460	802	
	t	286	123	2361	3706	19394	1253	2626	49	2134	3861	1337	194	53	2624	1399	
	%	m	19%	12%	18%	15%	12%	12%	20%	21%	14%	13%	22%	14%	25%	19%	17%
	v	20%	15%	20%	20%	19%	16%	23%	19%	18%	19%	19%	29%	19%	33%	23%	23%
	t	19%	14%	19%	18%	16%	14%	22%	20%	16%	16%	26%	16%	29%	21%	20%	

1.17. Bevolkingsdichtheid per deelgemeente (inw/km²)

Deelgemeente	oppervlakte	Bevolkingsdichtheid
Afsnee	3,95 km ²	371,39
Drongen	27,43 km ²	447,21
Gent	70,34 km ²	1791,29
Gentbrugge	7,86 km ²	2643,26
Ledeberg	1,09 km ²	8136,70
Mariakerke	5,20 km ²	2314,62
Oostakker	10,47 km ²	1263,61
Sint-Amandsberg	5,99 km ²	3950,92
Sint-Denijs-Westrem	6,24 km ²	829,81
Wondelgem	5,82 km ²	2175,77
Zwijnaarde	12,04 km ²	581,73
Totaal	156,43 km²	1554,40

1.18. Bevolkingsdichtheid deelgemeente (kaart)

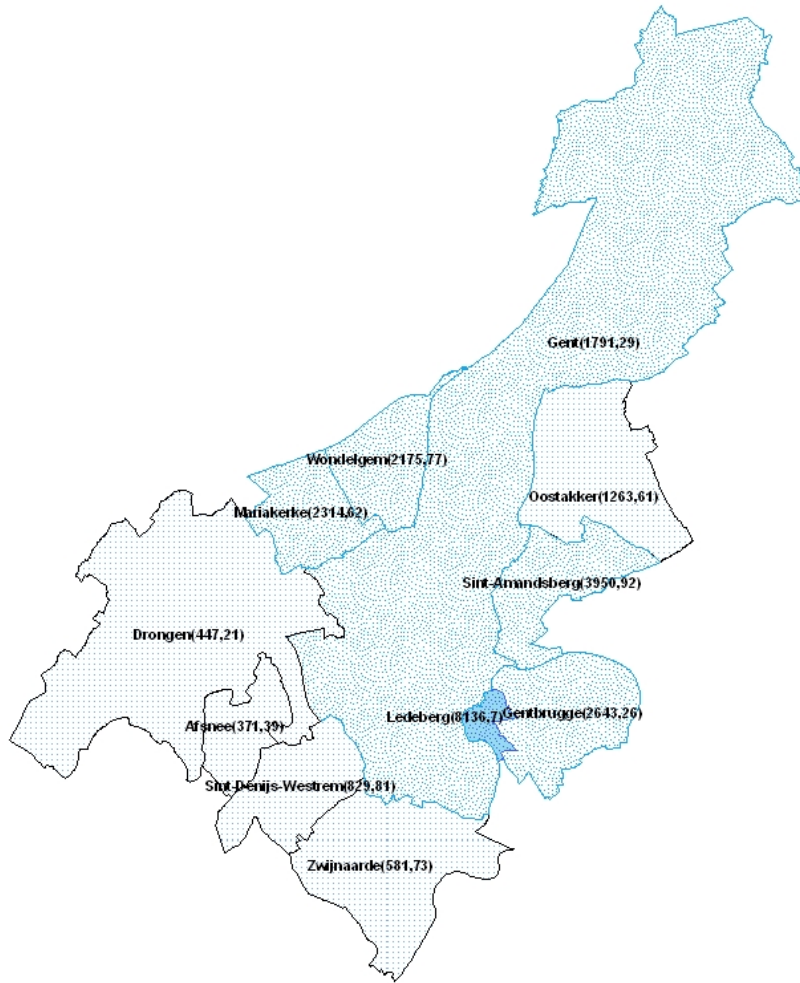

1.19. Migraties per deelgemeente 2009

a) Geboorten :

Deelgemeente	Belgen			Niet-Belgen			Totaal		
	M	V	Totaal	M	V	Totaal	M	V	Totaal
Afsnee	8	6	14	0	0	0	8	6	14
Desteldonk	6	5	11	0	0	0	6	5	11
Drongen	64	60	124	1	2	3	65	62	127
Gentbrugge	150	139	289	22	7	29	172	146	318
Gent-Centrum	790	777	1567	165	157	322	955	934	1889
Ledeberg	73	70	143	10	13	23	83	83	166
Mariakerke	66	51	117	2	2	4	68	53	121
Mendonk	1	4	5	0	0	0	1	4	5
Oostakker	84	82	166	0	0	0	84	82	166
Sint-Amandsberg	164	153	317	15	15	30	179	168	347
Sint-Denijs-Westrem	19	20	39	1	2	3	20	22	42
Sint-Kruis-Winkel	4	7	11	0	1	1	4	8	12
Terdonk	1	0	1	0	0	0	1	0	1
Wondelgem	74	55	129	6	2	8	80	57	137
Zwijnaarde	42	45	87	1	0	1	43	45	88
Totaal	1546	1474	3020	223	201	424	1769	1675	3444

b) Overlijdens :

Deelgemeente	Belgen			Niet-Belgen			Totaal		
	M	V	Totaal	M	V	Totaal	M	V	Totaal
Afsnee	7	1	8	0	0	0	7	1	8
Desteldonk	2	2	4	0	0	0	2	2	4
Drongen	47	68	115	1	0	1	48	68	116
Gentbrugge	106	98	204	2	0	2	108	98	206
Gent-Centrum	588	535	1123	34	16	50	622	551	1173
Ledeberg	26	23	49	3	2	5	29	25	54
Mariakerke	60	43	103	1	0	1	61	43	104
Mendonk	3	1	4	0	0	0	3	1	4
Oostakker	54	59	113	0	0	0	54	59	113
Sint-Amandsberg	85	102	187	2	2	4	87	104	191
Sint-Denijs-Westrem	39	50	89	2	0	2	41	50	91
Sint-Kruis-Winkel	3	2	5	0	0	0	3	2	5
Terdonk	1	2	3	0	0	0	1	2	3
Wondelgem	68	86	154	2	1	3	70	87	157
Zwijnaarde	30	45	75	0	0	0	30	45	75
Totaal	1119	1117	2236	47	21	68	1166	1138	2304

c) Aankomsten (van buiten Gent):

Deelgemeente	Belgen			Niet-Belgen			Totaal			
	M	V	Totaal	M	V	Totaal	M	V	Totaal	%
Afsnee	25	24	49	1	0	1	26	24	50	0,3%
Desteldonk	14	16	30	0	1	1	14	17	31	0,2%
Drongen	142	153	295	22	21	43	164	174	338	2,3%
Gentbrugge	320	281	601	100	95	195	420	376	796	5,4%
Gent-Centrum	3175	2737	5912	2244	2090	4334	5419	4827	10246	69,6%
Ledeberg	171	156	327	128	117	245	299	273	572	3,9%
Mariakerke	130	118	248	28	18	46	158	136	294	2,0%
Mendonk	6	8	14	0	0	0	6	8	14	0,1%
Oostakker	166	175	341	15	18	33	181	193	374	2,5%
Sint-Amandsberg	275	278	553	250	217	467	525	495	1020	6,9%
Sint-Denijs-Westrem	96	95	191	20	14	34	116	109	225	1,5%
Sint-Kruis-Winkel	24	28	52	2	6	8	26	34	60	0,4%
Terdonk	1	3	4	0	0	0	1	3	4	0,0%
Wondelgem	147	185	332	51	45	96	198	230	428	2,9%
Zwijnaarde	115	117	232	17	25	42	132	142	274	1,9%
Totaal	4807	4374	9181	2878	2667	5545	7685	7041	14726	100,0%

d) Vertrekken (naar buiten Gent):

Deelgemeente	Belgen			Niet-Belgen			Totaal			
	M	V	Totaal	M	V	Totaal	M	V	Totaal	Totaal
Afsnee	14	19	33	5	0	5	19	19	38	0,3%
Desteldonk	23	23	46	1	1	2	24	24	48	0,4%
Drongen	165	169	334	9	9	18	174	178	352	2,7%
Gentbrugge	436	438	874	51	39	90	487	477	964	7,4%
Gent-Centrum	3294	2788	6082	1167	890	2057	4461	3678	8139	62,1%
Ledeberg	218	216	434	68	53	121	286	269	555	4,2%
Mariakerke	166	169	335	14	10	24	180	179	359	2,7%
Mendonk	10	8	18	0	0	0	10	8	18	0,1%
Oostakker	222	206	428	13	14	27	235	220	455	3,5%
Sint-Amandsberg	421	444	865	109	82	191	530	526	1056	8,1%
Sint-Denijs-Westrem	78	115	193	3	2	5	81	117	198	1,5%
Sint-Kruis-Winkel	34	39	73	1	2	3	35	41	76	0,6%
Terdonk	4	3	7	0	0	0	4	3	7	0,1%
Wondelgem	213	241	454	29	15	44	242	256	498	3,8%
Zwijnaarde	160	159	319	16	13	29	176	172	348	2,7%
Totaal	5458	5037	10495	1486	1130	2616	6944	6167	13111	100,0%

1.20. Verhuizingen binnen Gent per deelgemeente 2009

Naar	AF	DE	DR	GB	GT	LE	MA	ME	OO	SA	SD	SK	TE	WO	ZW	Totaal
Van																
AF	8		7	2	11		1			2	5			2	6	44
DE		10	1	1	8	2	3		3	3		2		1		34
DR	4	1	175	9	176	4	25		9	22	1			6	11	443
GB		3	21	464	453	112	20		45	81	11	1		21	31	1263
GT	42	25	194	705	10188	403	435		325	943	92	10	1	476	184	14023
LE		1	4	148	326	324	4		11	42	2			22	6	890
MA			16	18	213	9	162		10	15	4	3		54	1	505
OO		12	9	32	129	4	6	8	279	88		5	5	9	3	589
SA	1	4	13	117	596	45	30		169	580	5	2	4	28	6	1600
SD	1		3	8	69	2	10			4	82			1	16	196
SK			2	4	7				6	1		22				42
TE					3											3
WO	1		26	22	265	9	37		8	23	6	1		242	5	645
ZW			3	7	86	3	4		2	3	2			6	195	311
	57	56	474	1537	12530	917	737	8	867	1807	210	46	10	868	464	20588

1.21. Gezinssamenstelling per deelgemeente 2009 – aantal gezinnen

Deelgem.	Gezinsgrootte										
	1	2	3	4	5	6	7	8	9	10+	Totaal
Afsnee	139	232	89	97	25	9	2	1	1	0	595
Drongen	1245	1905	764	776	279	45	13	6	2	0	5035
Gent-centrum	35621	16046	5926	4503	2070	815	310	112	44	52	65499
Gentbrugge	3486	3046	1379	1050	350	113	30	10	8	3	9475
Kanaalzone	294	335	165	166	30	10	6	0	2	0	1008
Ledeberg	1887	1186	520	345	182	65	26	14	4	2	4231
Mariakerke	1580	1942	824	631	210	60	13	3	1	3	5267
Oostakker	1530	1756	977	831	268	63	17	6	4	0	5452
St A'berg	4022	3126	1397	1252	494	171	54	21	9	4	10550
St Denijs	843	760	290	287	114	31	4	0	1	0	2330
Wondelgem	1819	2170	894	607	183	55	12	7	0	0	5747
Zwijnaarde	986	1057	468	377	134	37	7	4	2	0	3072
Totaal	53452	33561	13693	10922	4339	1474	494	184	78	64	118261

noot : De personen verblijvende in een gemeenschap zijn in het cijfer van de alleenstaanden inbegrepen

2. Natuurlijke groei van de bevolking

2.1. Componenten van de loop van de bevolking

Geboorten (wettelijke bevolking)

	mannen	vrouwen	totaal
- Belgen :			
- geboren in de Stad Gent	1474	1427	2901
- geboren in een andere gemeente	70	42	112
- geboren in het buitenland	2	5	7
totaal :	1546	1474	3020
- Niet-Belgen :			
- geboren in de Stad Gent	218	199	417
- geboren in een andere gemeente	3	2	5
- geboren in het buitenland	2	0	2
totaal :	223	201	424
totaal aantal geboorten :	1769	1675	3444

Overlijdens (wettelijke bevolking) :

	mannen	vrouwen	totaal
- Belgen :			
- overleden in de Stad Gent	1061	1077	2138
- overleden in een andere gemeente	45	34	79
- overleden in het buitenland	13	16	19
totaal :	1119	1117	2236
- Niet-Belgen :			
- overleden in de Stad Gent	40	14	54
- overleden in een andere gemeente	1	1	2
- overleden in het buitenland	6	6	12
totaal :	47	21	68
totaal aantal overlijdens :	1166	1138	2304

	mannen	vrouwen	totaal
<u>Natuurlijke groei :</u> (geboorten - overlijdens)	603	537	1140

2.1.1. Evolutie van de natuurlijke groei (absoluut)

	geboorten	sterften	natuurlijke groei
1965	2403	2364	39
1966	2304	2443	-139
1967	2291	2297	-6
1968	2249	2486	-237
1969	2101	2409	-308
1970	2161	2360	-199
1971	2078	2280	-202
1972	1912	2194	-282
1973	1838	2256	-418
1974	1830	2299	-469
1975	1793	2146	-353
1976	1830	2095	-265
1977	3011	3213	-202
1978	3032	3416	-384
1979	3001	3069	-68
1980	2990	3329	-339
1981	2868	3132	-264
1982	2736	3106	-370
1983	2627	3140	-513
1984	2580	3030	-450
1985	2587	3091	-504
1986	2675	2965	-290
1987	2739	2864	-125
1988	2730	2786	-56
1989	2844	2723	121
1990	2879	2652	227
1991	3094	2619	475
1992	2936	2623	313
1993	2807	2738	69
1994	2787	2610	177
1995	2717	2591	126
1996	2748	2516	232
1997	2680	2577	103
1998	2594	2464	130
1999	2611	2457	154
2000	2692	2508	184
2001	2614	2449	165
2002	2610	2444	166
2003	2617	2458	159
2004	2931	2373	558
2005	3002	2331	671
2006	3072	2220	852
2007	3050	2317	733
2008	3335	2298	1037
2009	3444	2304	1140

natuurlijke groei = geboorten - overlijdens

2.1.2. Evolutie van de natuurlijke groei (abs.)

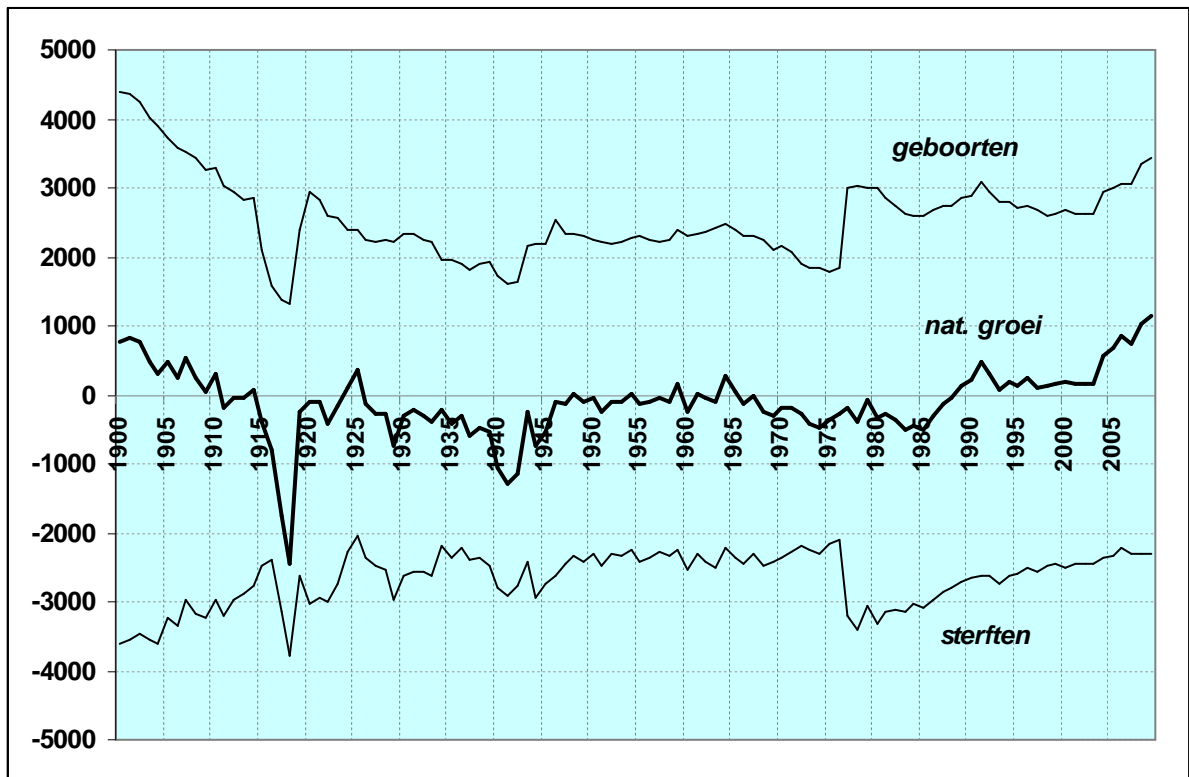

2.2. Geboortenevolutie en vruchtbaarheid

2.2.1. Aantal geboorten naar geslacht. Bruto-geboortecijfer (in promille).

jaar	jongens	meisjes	totaal	bruto-geb.cijfer
1970	1104	1057	2161	14.52
1971	1089	989	2078	14.02
1972	1011	901	1912	13.08
1973	915	923	1838	12.72
1974	932	898	1830	12.70
1975	958	835	1793	12.58
1976	946	884	1830	13.09
1977	1539	1472	3011	12.23
1978	1553	1479	3032	12.45
1979	1560	1441	3001	12.42
1980	1515	1475	2990	12.46
1981	1502	1366	2868	12.07
1982	1370	1366	2736	11.57
1983	1322	1305	2627	11.16
1984	1339	1241	2580	10.99
1985	1330	1257	2587	11.04
1986	1394	1281	2675	11.44
1987	1404	1335	2739	11.77
1988	1404	1326	2730	11.82
1989	1448	1396	2844	12.32
1990	1517	1362	2879	12.49
1991	1584	1510	3094	13.45
1992	1515	1421	2936	12.78
1993	1451	1356	2807	12.29
1994	1391	1396	2787	12.25
1995	1375	1342	2717	12.00
1996	1432	1316	2748	12.19
1997	1360	1320	2680	11.94
1998	1322	1272	2594	11.58
1999	1350	1261	2611	11.65
2000	1355	1337	2692	11.99
2001	1371	1243	2614	11.56
2002	1317	1293	2610	11.45
2003	1330	1287	2617	11.42
2004	1450	1481	2931	12,70
2005	1543	1459	3002	12,89
2006	1573	1499	3072	13,08
2007	1560	1490	3050	12,87
2008	1664	1671	3335	13,92
2009	1769	1675	3444	14,16

**2.2.2. Aantal geboorten en bruto-geboortecijfer (in promille) :
Belgen, Niet-Belgen en totale bevolking**

jaar	aantal			promille		
	Belgen	Vre.	Totaal	Belgen	Vre.	Totaal
1990	2484	395	2879	11,62	23,77	12,49
1991	2658	436	3094	12,49	25,14	13,45
1992	2586	350	2936	12,20	19,68	12,78
1993	2472	335	2807	11,73	18,96	12,29
1994	2446	341	2787	11,65	19,57	12,25
1995	2421	296	2717	11,57	17,19	12,00
1996	2453	295	2748	11,77	17,30	12,19
1997	2450	230	2680	11,80	13,65	11,94
1998	2352	242	2594	11,34	14,61	11,58
1999	2371	240	2611	11,46	13,94	11,65
2000	2414	278	2692	11,56	17,56	11,99
2001	2442	172	2614	11,55	11,79	11,56
2002	2447	163	2610	11,49	10,91	11,45
2003	2455	162	2617	11,50	10,34	11,42
2004	2714	217	2931	12,65	13,45	12,70
2005	2777	225	3002	12,91	12,55	12,89
2006	2797	275	3072	12,96	14,49	13,08
2007	2747	303	3050	12,74	14,18	12,87
2008	2958	377	3335	13,70	15,95	13,92
2009	3020	424	3444	13,93	16,10	14,16

**2.2.3. Algemeen vruchtbaarheidscijfer (GFR) (in promille) :
Belgen, Niet-Belgen, totale bevolking.**

	Belgen	Niet-Belgen	Totaal
1990	47,97	97,35	51,55
1991	51,65	99,48	55,4
1992	50,4	75,14	52,46
1993	48,44	69,78	50,27
1994	48,35	70,33	50,28
1995	48,30	59,97	49,27
1996	49,36	58,22	50,08
1997	49,71	45,17	49,29
1998	47,68	53,11	48,19
1999	47,20	59,31	48,37
2000	48,94	81,67	52,06
2001	48,93	58,15	49,75
2002	48,72	34,50	47,50
2003	48,77	32,91	47,36
2004	53,70	42,13	52,63
2005	54,83	40,55	53,42
2006	54,53	42,56	53,26
2007	53,65	43,89	52,53
2008	58,30	48,68	57,07
2009	59,97	51,04	58,70

$$\text{GFR} = \frac{\text{totaal aantal geboorten}}{\text{aantal vrouwen in de vruchtbare leeftijd}} \times 1000$$

**2.2.4. Algemeen vruchtbaarheidscijfer (GFR) (in promille) :
Belgen, Niet-Belgen, totale bevolking.(lijndiagram)**

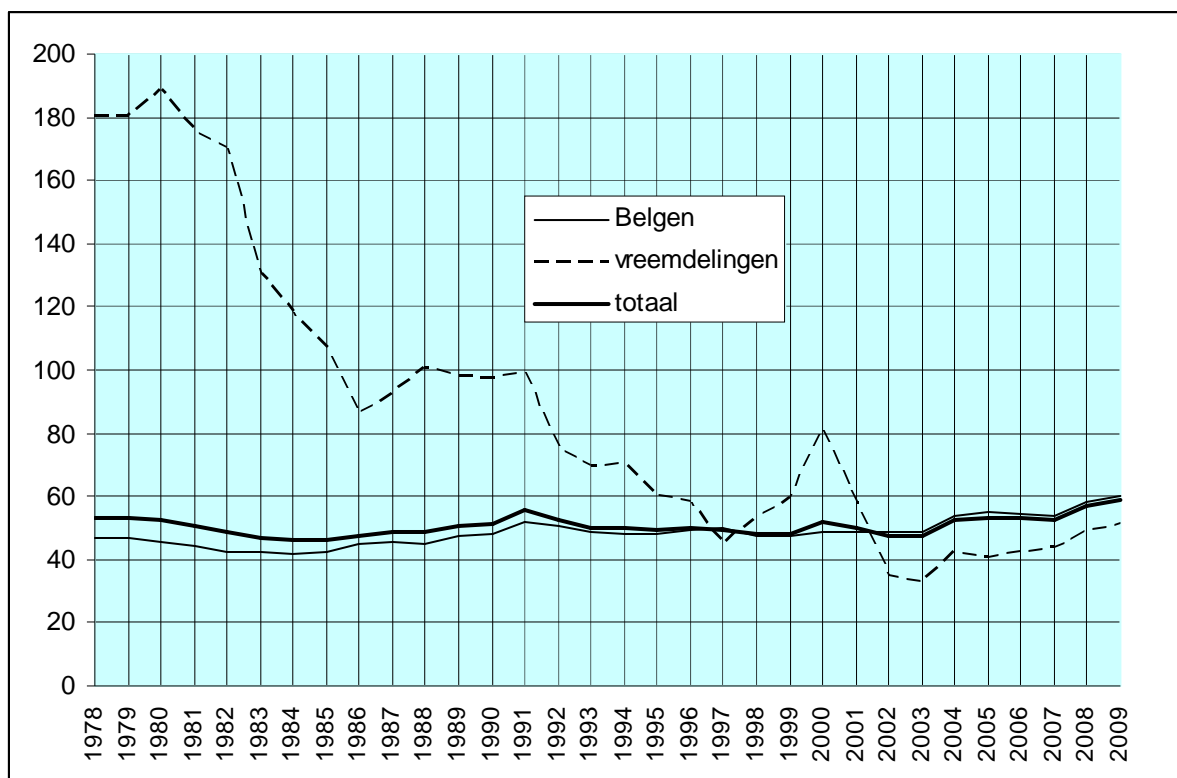

$$\text{GFR} = \frac{\text{totaal aantal geboorten}}{\text{aantal vrouwen in de vruchtbare leeftijd}} \times 1000$$

**2.2.5. Totaal vruchtbaarheidscijfer (TFR) en
bruto-reproductiecijfer van Kuczynski (Kb) 2009
Belgen en Niet-Belgen.**

	TFR	Kb
Belgen	1891,03	922,70
Niet-Belgen	1272,17	595,76
TOTAAL	1785,53	867,41

Vruchtbaarheidscijfer (TFR) : aantal *geboorten* volgens de leeftijd van de moeder in verhouding tot het gemiddeld aantal vrouwen van die leeftijd (promille), gesommeerd voor alle vruchtbare leeftijdsjaren (15 - 49 jaar)

Bruto-reproductiecijfer van Kuczynski (Kb) : aantal *geboren meisjes* volgens de leeftijd van de moeder in verhouding tot het gemiddeld aantal vrouwen van die leeftijd (promille), gesommeerd voor alle vruchtbare leeftijdsjaren (15 - 49 jaar)

**2.2.6. Aantal geboorten naar leeftijd van de moeder
Belgen en Niet-Belgen. jaar 2009**

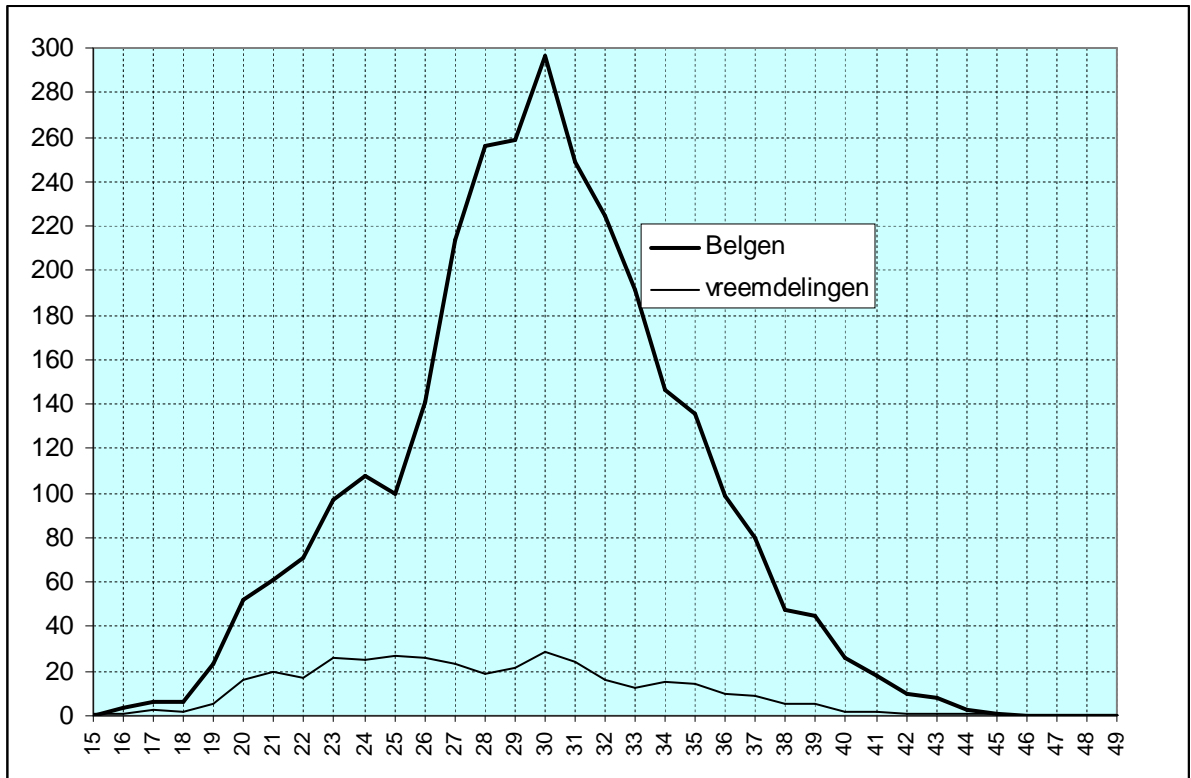

**2.2.7. Leeftijdsspecifiek vruchtbaarheidscijfer (in promille)
Belgen en Niet-Belgen. jaar 2009.**

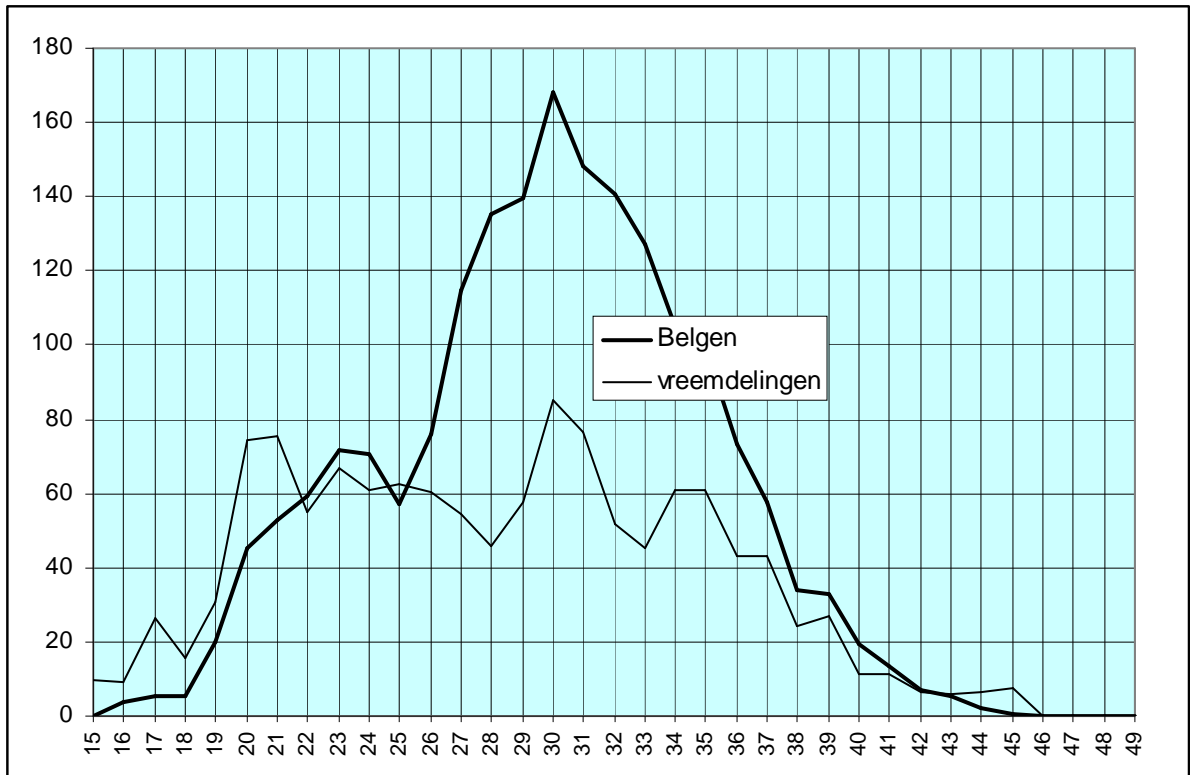

$$\frac{\text{aantal geboorten volgens de leeftijd van de moeder}}{\text{totaal aantal vrouwen van die leeftijd}} \times 1000$$

2.3. Overlijdens en Sterftcijfer

2.3.1. Aantal overlijdens naar geslacht. Bruto-sterftcijfer (in promille).

jaar	mannen	vrouwen	totaal	bruto-st.cijfer
1970	1181	1179	2360	15.85
1971	1172	1108	2280	15.39
1972	1160	1034	2194	15.00
1973	1204	1052	2256	15.62
1974	1171	1128	2299	15.95
1975	1134	1012	2146	15.05
1976	1074	1021	2095	14.98
1977	1668	1545	3213	13.05
1978	1753	1663	3416	14.03
1979	1572	1497	3069	12.70
1980	1729	1600	3329	13.87
1981	1617	1515	3132	13.18
1982	1638	1468	3106	13.13
1983	1614	1526	3140	13.34
1984	1571	1459	3030	12.91
1985	1553	1538	3091	13.20
1986	1500	1465	2965	12.68
1987	1447	1417	2864	12.31
1988	1425	1361	2786	12.06
1989	1387	1336	2723	11.80
1990	1370	1282	2652	11.51
1991	1321	1298	2619	11.38
1992	1359	1264	2623	11.41
1993	1319	1419	2738	11.99
1994	1313	1297	2610	11.48
1995	1320	1271	2591	11.44
1996	1312	1204	2516	11.16
1997	1256	1321	2577	11.48
1998	1194	1270	2464	11.00
1999	1217	1240	2457	10.96
2000	1245	1263	2508	11.17
2001	1229	1220	2449	10.83
2002	1194	1250	2444	10.73
2003	1204	1254	2458	10.73
2004	1179	1194	2373	10.28
2005	1173	1158	2331	10.01
2006	1085	1135	2220	9,45
2007	1141	1176	2317	9,78
2008	1090	1208	2298	9,59
2009	1166	1138	2304	9,48

$$\text{Bruto-sterftcijfer} = \frac{\text{aantal overlijdens}}{\text{totale bevolking}} \times 1000$$

**2.3.2. Aantal overlijdens en bruto-sterftcijfer (in promille) :
Belgen, Niet-Belgen en totale bevolking.**

jaar	aantal			promille		
	Belgen	Vre.	Totaal	Belgen	Vre.	Totaal
1990	2603	49	2652	12,17	2,95	11,51
1991	2553	66	2619	12,00	3,81	11,38
1992	2540	83	2623	11,98	4,67	11,41
1993	2682	56	2738	12,73	3,17	11,99
1994	2549	61	2610	12,14	3,50	11,48
1995	2526	65	2591	12,07	3,78	11,44
1996	2459	57	2516	11,80	3,34	11,16
1997	2512	65	2577	12,10	3,86	11,48
1998	2396	68	2464	11,55	4,10	11,00
1999	2395	62	2457	11,57	3,60	10,96
2000	2443	65	2508	11,70	4,11	11,17
2001	2383	66	2449	11,27	4,52	10,83
2002	2376	68	2444	11,16	4,55	10,73
2003	2399	59	2458	11,24	3,76	10,73
2004	2309	64	2373	10,76	3,97	10,28
2005	2245	86	2331	10,44	4,80	10,01
2006	2147	73	2220	9,95	3,85	9,45
2007	2250	67	2317	10,43	3,14	9,78
2008	2220	78	2298	10,28	3,30	9,59
2009	2236	68	2304	10,31	2,58	9,48

**2.3.3. Leeftijdsspecifieke sterftcijfers* (in promille)
per geslacht. Jaar 2009**

Leeftijdsklasse	mannen	vrouwen
0-4	1,32	0,96
5-9	0,00	0,00
10-14	0,17	0,00
15-19	0,31	0,32
20-24	0,52	0,25
25-29	0,35	0,35
30-34	1,74	0,62
35-39	1,32	0,63
40-44	2,76	1,28
45-49	3,56	1,62
50-54	5,02	2,99
55-59	6,21	4,26
60-64	11,97	4,41
65-69	22,72	10,18
70-74	30,52	12,87
75-79	50,12	22,96
80-84	73,69	46,53
85-89	147,15	96,51
90-94	250,92	188,42
95-99	358,21	346,94
100+	1750,00	843,75

* = $\frac{\text{aantal overlijdens in een leeftijdsklasse}}{\text{aantal inwoners van die leeftijdsklasse}} \times 1000$

2.3.4. Mediane leeftijd(*) bij overlijden, per geslacht

jaar	Mannen	Vrouwen
1985	74,8	79,1
1986	75	80,7
1987	74,9	80,8
1988	74,5	80,4
1989	75,3	81,1
1990	75,2	81,2
1991	75	81,7
1992	74,9	81,7
1993	75	82,6
1994	74,5	81,9
1995	74,8	81,9
1996	74	82,3
1997	75	83
1998	75,2	82
1999	75,5	83,1
2000	76	82,6
2001	76,2	83,1
2002	75,5	82,6
2003	76,7	83,3
2004	76,5	83,4
2005	75,4	80,6
2006	77,8	83,6
2007	77	83,5
2008	76,4	81,2
2009	77,3	84,8

2.3.5. Mediane leeftijd (*) bij overlijden, per geslacht (staafdiagram)

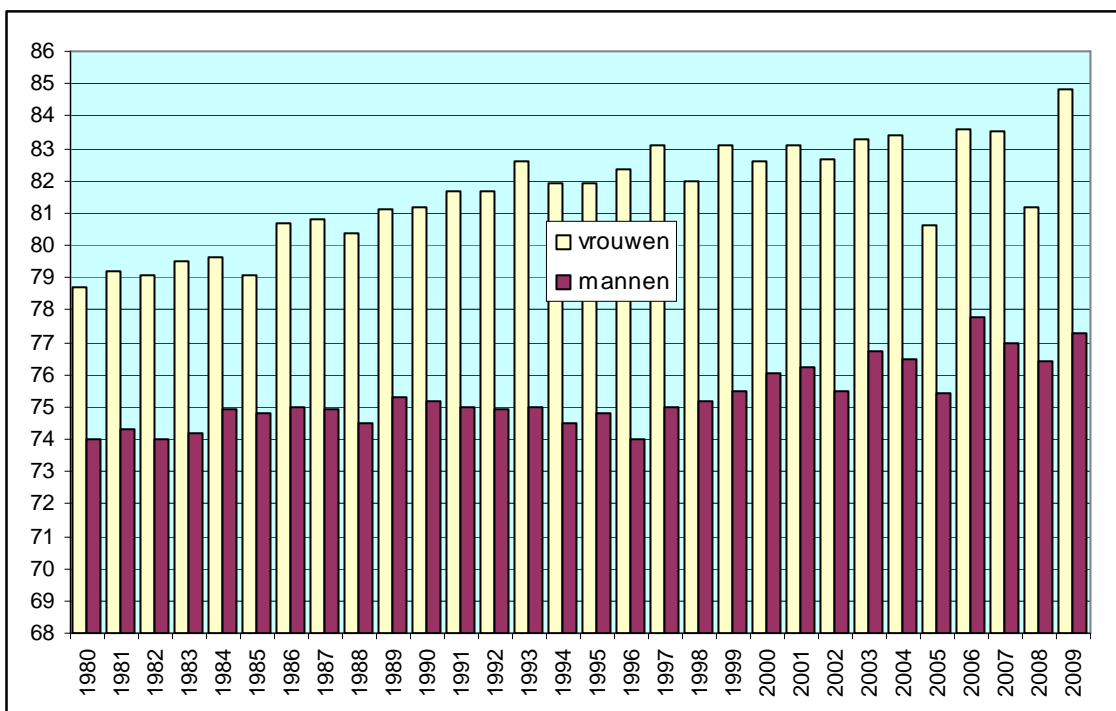

* = schatting van de levensverwachting bij geboorte gedurende een bepaald jaar

**2.3.6. Bruto-geboortecijfer (CBR) en Bruto-sterftecijfer (CDR)
in promille**

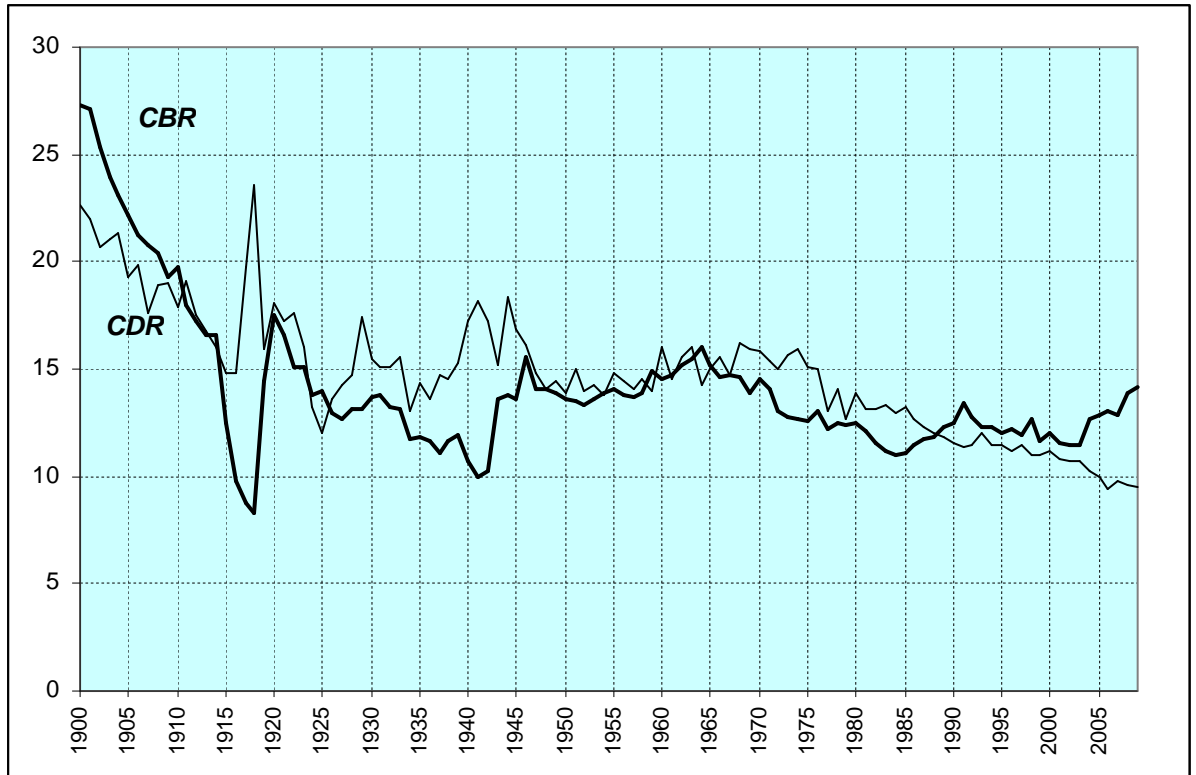

CBR = aantal geboorten t.o.v. de totale bevolking (in promille)
CDR = aantal overlijdens t.o.v. de totale bevolking (in promille)

3. Huwelijken en echtscheidingen

3.1. Aantal huwelijken en echtscheidingen

jaar	huwelijken	echtscheidingen
1961	1153	144
1962	1070	129
1963	1073	138
1964	1153	190
1965	1225	170
1966	1214	165
1967	1188	149
1968	1126	167
1969	1168	187
1970	1088	177
1971	1095	189
1972	1111	216
1973	1091	246
1974	1047	290
1975	1020	357
1976	995	396
1977	1736	499
1978	1603	517
1979	1628	520
1980	1562	547
1981	1537	552
1982	1497	568
1983	1498	590
1984	1470	594
1985	1475	588
1986	1398	552
1987	1402	600
1988	1422	652
1989	1454	628
1990	1607	566
1991	1458	673
1992	1415	671
1993	1274	617
1994	1234	596
1995	1246	899
1996	1215	831
1997	1109	668
1998	999	697
1999	965	685
2000	971	672
2001	963	668
2002	1016	706
2003	1081	741
2004	1116	664
2005	1013	717
2006	1155	624
2007	1129	701
2008	1201	690
2009	1105	671

3.2. Bruto-huwelijkscijfer (BHC) en bruto-echtscheidingscijfer (BEC) in promille (t.o.v. de totale bevolking)

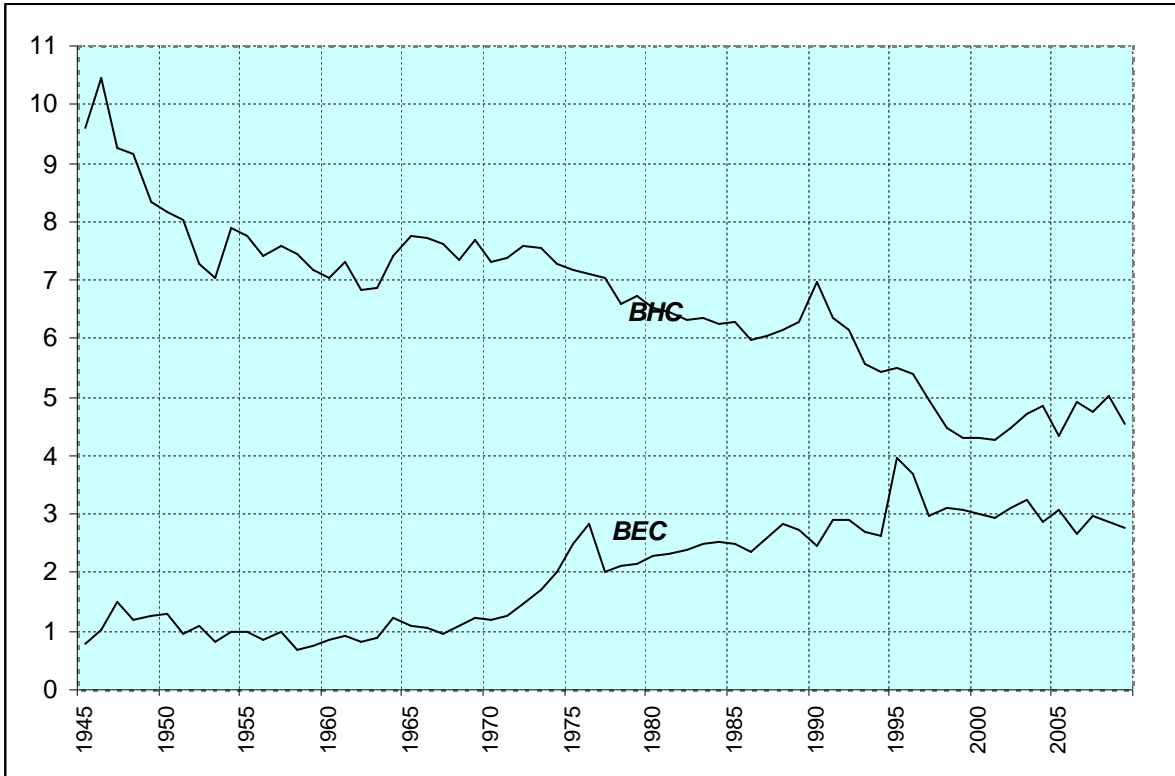

BHC= (hwl/totale bevolking) X 1000

BEC= (es/totale bevolking) X 1000

3.3. Verhouding van het aantal echtscheidingen tot het aantal huwelijken (in %)

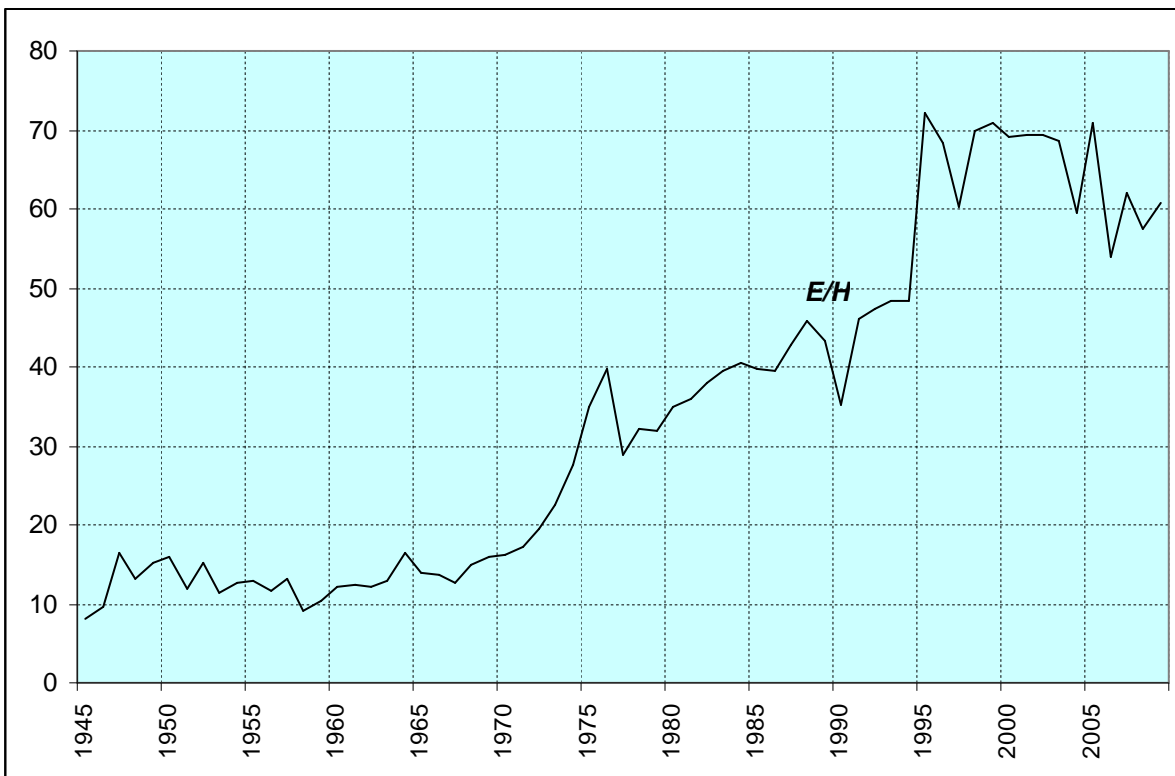

= (es/huw) X 100

3.4. Bevolkingsindeling naar Burgerlijke stand, geslacht en leeftijd (31/12/2009)

	ongetrouwd			getrouwd			echtgescheiden			weduwe(naren)		
	M	V	TOTAAL	M	V	TOTAAL	M	V	TOTAAL	M	V	TOTAAL
0-4	7579	7275	14854	0	0	0	0	0	0	0	0	0
5-9	6122	6007	12129	0	0	0	0	0	0	0	0	0
10-14	6029	5870	11899	0	0	0	0	0	0	0	0	0
15-19	6358	6102	12460	7	67	74	0	0	0	0	0	0
20-24	7176	6942	14118	475	1153	1628	24	63	87	0	3	3
25-29	9253	8116	17369	2079	2986	5065	178	272	450	2	10	12
30-34	6856	4988	11844	3573	4066	7639	460	585	1045	7	21	28
35-39	4261	2904	7165	4085	4032	8117	740	966	1706	9	58	67
40-44	2909	1922	4831	4266	4323	8589	1148	1431	2579	19	115	134
45-49	2154	1452	3606	4727	4715	9442	1498	1704	3202	46	161	207
50-54	1510	1074	2584	4597	4548	9145	1578	1779	3357	89	296	385
55-59	922	724	1646	4321	4064	8385	1382	1564	2946	137	463	600
60-64	562	450	1012	4110	3875	7985	1094	1251	2345	247	769	1016
65-69	343	329	672	3264	3037	6301	664	823	1487	263	1018	1281
70-74	264	375	639	3297	2893	6190	484	627	1111	378	1545	1923
75-79	228	394	622	2733	2341	5074	267	450	717	583	2302	2885
80-84	135	386	521	1701	1201	2902	114	247	361	547	2464	3011
85-89	53	246	299	740	432	1172	34	122	156	505	2091	2596
90+	26	114	140	126	65	191	8	39	47	182	920	1102
Totaal	62730	55680	118410	44103	43796	87899	9673	11923	21596	3014	12236	15250

3.5. Bevolking naar Burgerlijke stand

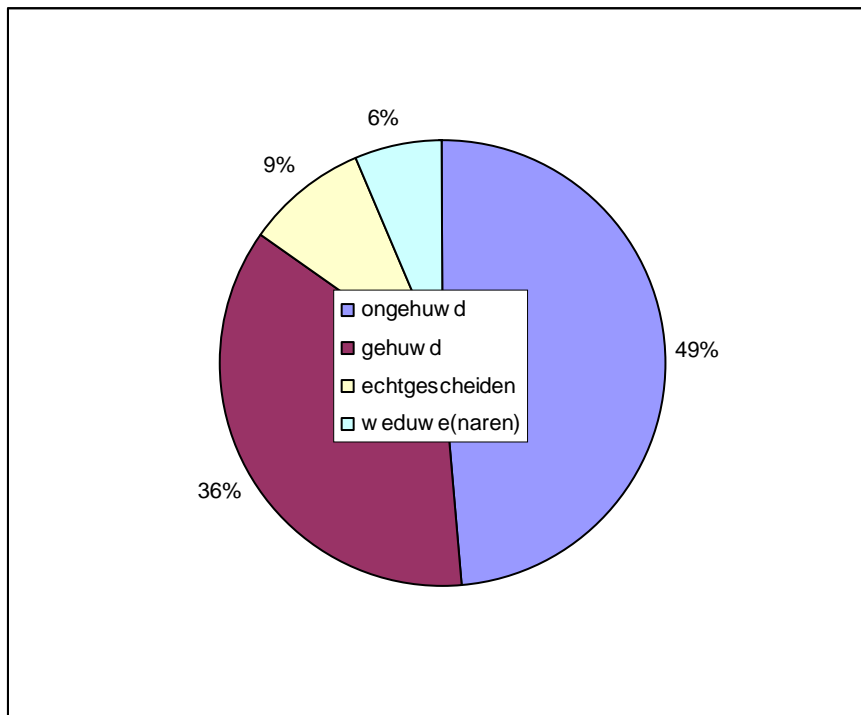

3.6. Bevolking naar Burgerlijke stand en leeftijd

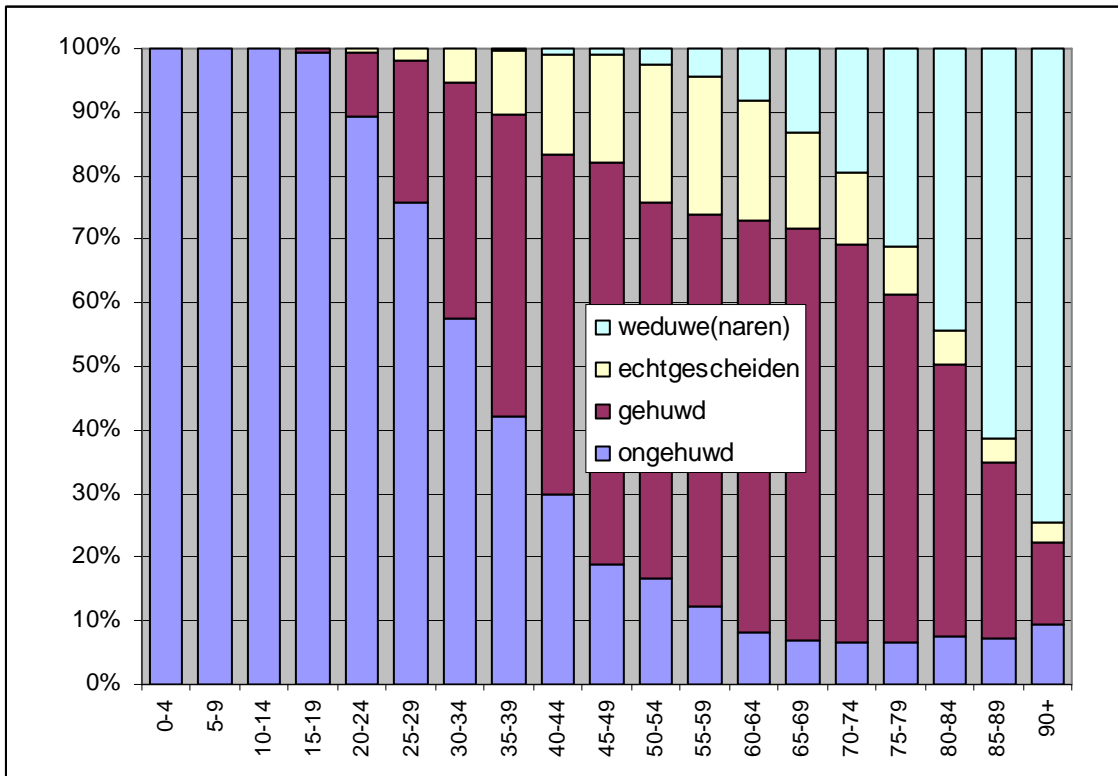

3.7. Wettelijke samenwoning naar geslacht (evolutie) – afleggen verklaring gedurende het jaar

Jaar	M-M	V-V	M-V	Totaal
2000	23	13	35	71
2001	24	14	681	719
2002	10	3	82	95
2003	4	3	118	125
2004	14	6	196	216
2005	7	8	299	314
2006	9	8	304	321
2007	9	12	487	508
2008	22	15	871	908
2009	13	19	1069	1101

4. Migraties

4.1. Migraties vanuit en naar Gent in 2009 (*)

Immigratie :

	mannen	vrouwen	Totaal
- Belgen :	4807	4374	9181
- Niet-Belgen :	2878	2667	5545
totale immigratie :	7685	7041	14726

Emigratie :

	mannen	vrouwen	Totaal
- Belgen :	5461	5039	10500
- Niet-Belgen :	1483	1128	2611
totale emigratie :	6944	6167	13111

	mannen	vrouwen	Totaal
--	---------------	----------------	---------------

Migratiesaldo :

(immigratie - emigratie)

- Belgen :	-654	-665	-1319
- Niet-Belgen :	1395	1539	2934
totaal :	741	874	1615

(*) : Voor details over de herkomst en/of bestemming, zie verdere tabellen inzake migraties.

Overschrijvingen van Wachtregister naar Vreemdelingenregister :

Jaar	WR → VR
2002	472
2003	230
2004	310
2005	848
2006	732
2007	633
2008	357
2009	972

Door de overschrijving van asielzoekers van het Wachtregister naar het Vreemdelingenregister worden deze nu wel meegeteld voor het bepalen van het jaarlijks bevolkingscijfer. Deze zijn niet in het migratiecijfer inbegrepen, omdat sommigen hier al

geruime tijd hun woonplaats hebben en dit geen verhuizing betreft maar een wijziging van register.

4.2. Immigratie in 2009 volgens herkomst : Belgische arrondissementen en provincies, buitenland en onbekende herkomst ; Belgen/Niet-Belgen, per geslacht.

herkomst	Belgen			Niet-Belgen			Totaal		
	M	V	tot.	M	V	tot.	M	V	tot.
Antwerpen	180	151	331	47	49	96	227	200	427
Mechelen	49	44	93	5	4	9	54	48	102
Turnhout	62	42	104	6	2	8	68	44	112
Antwerpen	291	237	528	58	55	113	349	292	641
Brussel	105	86	191	99	66	165	204	152	356
Halle-Vilvoorde	115	122	237	11	9	20	126	131	257
Leuven	72	71	143	18	14	32	90	85	175
Vlaams-Brabant	187	193	380	29	23	52	216	216	432
Nijvel	4	8	12	2	0	2	6	8	14
Waals- Brabant	4	8	12	2	0	2	6	8	14
Brugge	303	247	550	15	15	30	318	262	580
Diksmuide	30	18	48	2	0	2	32	18	50
Ieper	78	70	148	9	3	12	87	73	160
Kortrijk	202	205	407	14	10	24	216	215	431
Oostende	134	103	237	13	8	21	147	111	258
Roeselare	88	71	159	7	6	13	95	77	172
Tielt	57	70	127	3	4	7	60	74	134
Veurne	50	53	103	3	4	7	53	57	110
West-Vlaanderen	942	837	1779	66	50	116	1008	887	1895
Aalst	247	250	497	14	15	29	261	265	526
Dendermonde	218	247	465	28	18	46	246	265	511
Eeklo	185	199	384	20	11	31	205	210	415
Gent	1396	1481	2877	79	75	154	1475	1556	3031
Oudenaarde	170	197	367	8	5	13	178	202	380
Sint-Niklaas	185	182	367	23	10	33	208	192	400
Oost-Vlaanderen	2401	2556	4957	172	134	306	2573	2690	5263
Aat	10	6	16	6	0	6	16	6	22
Bergen	3	2	5	0	0	0	3	2	5
Charleroi	2	2	4	5	4	9	7	6	13
Doornik	12	4	16	1	0	1	13	4	17
Moeskroen	3	1	4	5	2	7	8	3	11
Thuin	1	0	1	1	3	4	2	3	5
Zinnik	1	3	4	0	0	0	1	3	4
Henegouwen	32	18	50	18	9	27	50	27	77

herkomst	Belgen			Niet-Belgen			Totaal		
	M	V	tot.	M	V	tot.	M	V	tot.
Borgworm	0	0	0	0	0	0	0	0	0
Hoei	0	0	0	0	0	0	0	0	0
Luik	4	2	6	14	9	23	18	11	29
Verviers	5	3	8	1	0	1	6	3	9
Luik	9	5	14	15	9	24	24	14	38
Hasselt	42	35	77	6	6	12	48	41	89
Maaseik	18	17	35	2	1	3	20	18	38
Tongeren	15	18	33	1	1	2	16	19	35
Limburg	75	70	145	9	8	17	84	78	162
Aarlen	0	0	0	0	0	0	0	0	0
Bastenaken	4	4	8	1	0	1	5	4	9
Marche-en-Famenne	4	1	5	1	2	3	5	3	8
Neufchâteau	0	0	0	0	0	0	0	0	0
Virton	0	1	1	0	0	0	0	1	1
Luxemburg	8	6	14	2	2	4	10	8	18
Dinant	2	1	3	0	3	3	2	4	6
Namen	4	4	8	2	1	3	6	5	11
Philippeville	1	1	2	2	0	2	3	1	4
Namen	7	6	13	4	4	8	11	10	21
België	4061	4022	8083	474	360	834	4535	4382	8917
buitenland	176	146	322	1808	1684	3492	1984	1830	3814
onbekend	570	206	776	596	623	1219	1166	829	1995
totaal	4807	4374	9181	2878	2667	5545	7685	7041	14726

Immigratie in 2009 volgens herkomst : Belgische arrondissementen (kaart).

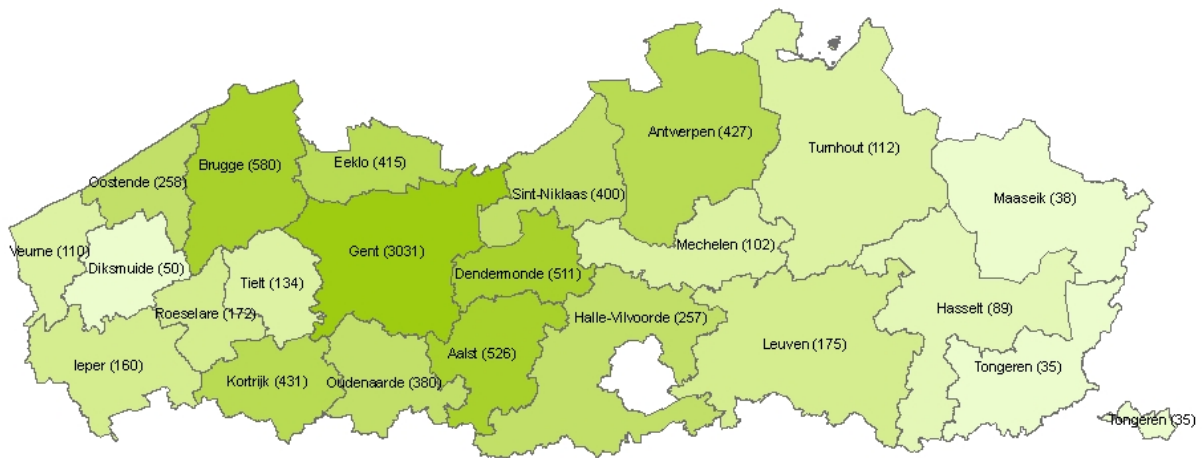

4.3. Emigratie in 2009 volgens bestemming : Belgische arrondissementen en provincies, buitenland en onbekend : Belgen/Niet-Belgen, per geslacht.

bestemming	Belgen			Niet-Belgen			Totaal		
	M	V	tot.	M	V	tot.	M	V	tot.
Antwerpen	173	155	328	79	52	131	252	207	459
Mechelen	66	70	136	6	1	7	72	71	143
Turnhout	34	32	66	3	3	6	37	35	72
Antwerpen	273	257	530	88	56	144	361	313	674
Brussel	102	128	230	75	56	131	177	184	361
Halle-Vilvoorde	89	92	181	15	15	30	104	107	211
Leuven	79	54	133	36	17	53	115	71	186
Vlaams-Brabant	168	146	314	51	32	83	219	178	397
Nijvel	5	4	9	2	3	5	7	7	14
Waals-Brabant	5	4	9	2	3	5	7	7	14
Brugge	188	179	367	12	13	25	200	192	392
Diksmuide	16	16	32	0	1	1	16	17	33
Ieper	20	17	37	2	3	5	22	20	42
Kortrijk	150	137	287	19	13	32	169	150	319
Oostende	110	99	209	7	4	11	117	103	220
Roeselare	47	40	87	7	5	12	54	45	99
Tielt	51	66	117	6	4	10	57	70	127
Veurne	38	27	65	1	2	3	39	29	68
West-Vlaanderen	620	591	1211	54	45	99	674	636	1310
Aalst	230	223	453	26	23	49	256	246	502
Dendermonde	308	322	630	39	12	51	347	334	681
Eeklo	222	185	407	41	26	67	263	211	474
Gent	2263	2324	4587	170	132	302	2433	2456	4889
Oudenaarde	232	217	449	9	13	22	241	230	471
Sint-Niklaas	183	177	360	25	24	49	208	201	409
Oost-Vlaanderen	3438	3448	6886	310	230	540	3748	3678	7426
Aat	14	8	22	0	0	0	14	8	22
Bergen	2	1	3	0	0	0	2	1	3
Charleroi	2	1	3	3	3	6	5	4	9
Doornik	2	2	4	5	1	6	7	3	10
Moeskroen	0	2	2	6	2	8	6	4	10
Thuin	2	0	2	0	0	0	2	0	2
Zinnik	1	0	1	1	1	2	2	1	3
Henegouwen	23	14	37	15	7	22	38	21	59

bestemming	Belgen			Niet-Belgen			Totaal		
	M	V	tot.	M	V	tot.	M	V	tot.
Borgworm	0	1	1	1	0	1	1	1	2
Hoei	1	0	1	0	0	0	1	0	1
Luik	10	2	12	5	2	7	15	4	19
Verviers	8	7	15	0	1	1	8	8	16
Luik	19	10	29	6	3	9	25	13	38
Hasselt	27	30	57	4	0	4	31	30	61
Maaseik	17	14	31	3	2	5	20	16	36
Tongeren	18	15	33	3	2	5	21	17	38
Limburg	62	59	121	10	4	14	72	63	135
Aarlen	1	0	1	1	0	1	2	0	2
Bastenaken	0	0	0	0	1	1	0	1	1
Marche-en-Famenne	4	1	5	0	1	1	4	2	6
Neufchâteau	2	0	2	0	0	0	2	0	2
Virton	0	1	1	0	0	0	0	1	1
Luxemburg	7	2	9	1	2	3	8	4	12
Dinant	2	1	3	0	4	4	2	5	7
Namen	1	4	5	4	2	6	5	6	11
Philippeville	0	0	0	0	0	0	0	0	0
Namen	3	5	8	4	6	10	7	11	18
België	4720	4664	9384	616	444	1060	5336	5108	10444
buitenland	240	198	438	307	318	625	547	516	1063
onbekend	501	177	678	560	366	926	1061	543	1604
totaal	5461	5039	10500	1483	1128	2611	6944	6167	13111

Emigratie in 2009 volgens bestemming : Belgische arrondissementen (kaart)

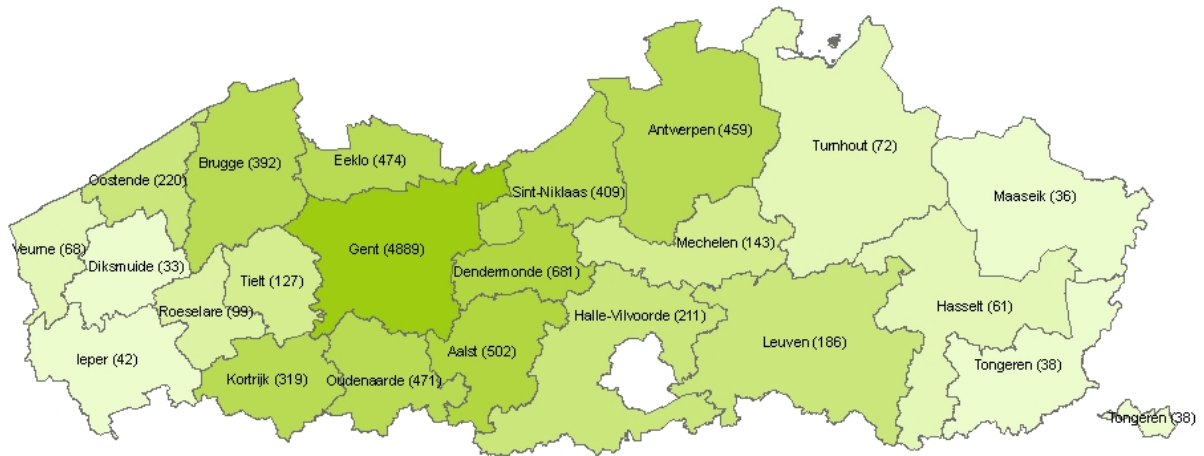

4.4. Migratiesaldi per herkomst / bestemming : Belgische arrondissementen en provincies, buitenland en onbekend ; Belgen / Niet-Belgen per geslacht

Plaats	Belgen			Niet-Belgen			Totaal		
	M	V	tot.	M	V	tot.	M	V	tot.
Antwerpen	7	-4	3	-32	-3	-35	-25	-7	-32
Mechelen	-17	-26	-43	-1	3	2	-18	-23	-41
Turnhout	28	10	38	3	-1	2	31	9	40
Antwerpen	18	-20	-2	-30	-1	-31	-12	-21	-33
Brussel	3	-42	-39	24	10	34	27	-32	-5
Halle-Vilvoorde	26	30	56	-4	-6	-10	22	24	46
Leuven	-7	17	10	-18	-3	-21	-25	14	-11
Vlaams-Brabant	19	47	66	-22	-9	-31	-3	38	35
Nijvel	-1	4	3	0	-3	-3	-1	1	0
Waals-Brabant	-1	4	3	0	-3	-3	-1	1	0
Brugge	115	68	183	3	2	5	118	70	188
Diksmuide	14	2	16	2	-1	1	16	1	17
Ieper	58	53	111	7	0	7	65	53	118
Kortrijk	52	68	120	-5	-3	-8	47	65	112
Oostende	24	4	28	6	4	10	30	8	38
Roeselare	41	31	72	0	1	1	41	32	73
Tielt	6	4	10	-3	0	-3	3	4	7
Veurne	12	26	38	2	2	4	14	28	42
West-Vlaanderen	322	246	568	12	5	17	334	251	585
Aalst	17	27	44	-12	-8	-20	5	19	24
Dendermonde	-90	-75	-165	-11	6	-5	-101	-69	-170
Eeklo	-37	14	-23	-21	-15	-36	-58	-1	-59
Gent	-867	-843	-1710	-91	-57	-148	-958	-900	-1858
Oudenaarde	-62	-20	-82	-1	-8	-9	-63	-28	-91
Sint-Niklaas	2	5	7	-2	-14	-16	0	-9	-9
Oost-Vlaanderen	-1037	-892	-1929	-138	-96	-234	-1175	-988	-2163
Aat	-4	-2	-6	6	0	6	2	-2	0
Bergen	1	1	2	0	0	0	1	1	2
Charleroi	0	1	1	2	1	3	2	2	4
Doornik	10	2	12	-4	-1	-5	6	1	7
Moeskroen	3	-1	2	-1	0	-1	2	-1	1
Thuin	-1	0	-1	1	3	4	0	3	3
Zinnik	0	3	3	-1	-1	-2	-1	2	1
Henegouwen	9	4	13	3	2	5	12	6	18

Plaats	Belgen			Niet-Belgen			Totaal		
	M	V	tot.	M	V	tot.	M	V	tot.
Borgworm	0	-1	-1	-1	0	-1	-1	-1	-2
Hoei	-1	0	-1	0	0	0	-1	0	-1
Luik	-6	0	-6	9	7	16	3	7	10
Verviers	-3	-4	-7	1	-1	0	-2	-5	-7
Luik	-10	-5	-15	9	6	15	-1	1	0
Hasselt	15	5	20	2	6	8	17	11	28
Maaseik	1	3	4	-1	-1	-2	0	2	2
Tongeren	-3	3	0	-2	-1	-3	-5	2	-3
Limburg	13	11	24	-1	4	3	12	15	27
Aarlen	-1	0	-1	-1	0	-1	-2	0	-2
Bastenaken	4	4	8	1	-1	0	5	3	8
Marche-en-Famenne	0	0	0	1	1	2	1	1	2
Neufchâteau	-2	0	-2	0	0	0	-2	0	-2
Virton	0	0	0	0	0	0	0	0	0
Luxemburg	1	4	5	1	0	1	2	4	6
Dinant	0	0	0	0	-1	-1	0	-1	-1
Namen	3	0	3	-2	-1	-3	1	-1	0
Philippeville	1	1	2	2	0	2	3	1	4
Namen	4	1	5	0	-2	-2	4	-1	3
België	-659	-642	-1301	-142	-84	-226	-801	-726	-1527
buitenland	-64	-52	-116	1501	1366	2867	1437	1314	2751
onbekend	69	29	98	36	257	293	105	286	391
totaal	-654	-665	-1319	1395	1539	2934	741	874	1615

Migratiesaldi per herkomst / bestemming : Belgische arrondissementen en provincies, buitenland en onbekend ; Belgen / Niet-Belgen per geslacht

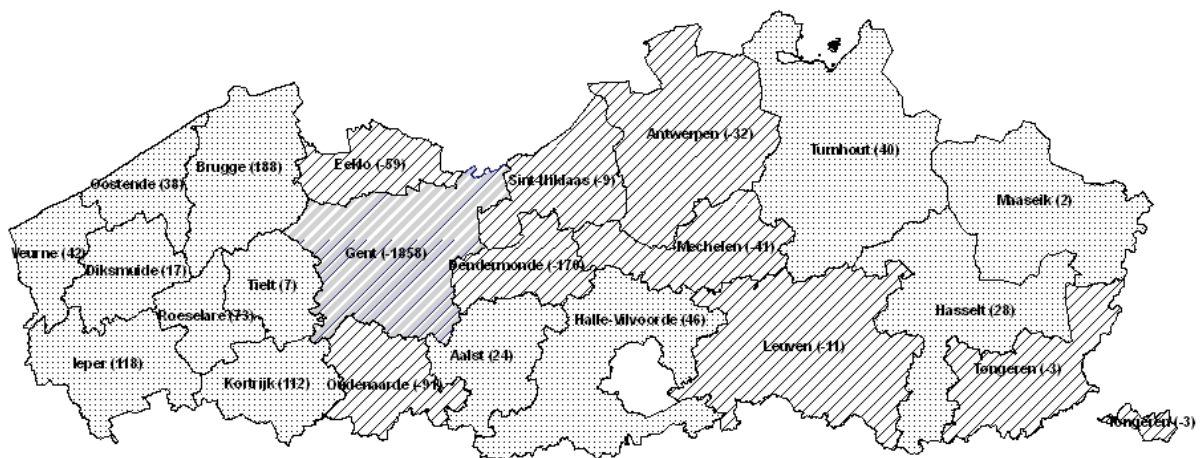

4.5. Evolutie immigratie, emigratie en migratiesaldo (naar nationaliteit)

jaar	Belgen			Niet-Belgen			totaal		
	IMM	EM	SALDO	IMM	EM	SALDO	IMM	EM	SALDO
1974	6687	8137	-1450	2471	890	1581	9158	9027	131
1975	6376	8494	-2118	1929	1037	892	8305	9531	-1226
1976	5780	8152	-2372	1101	1203	-102	6881	9355	-2474
1977	5774	8274	-2500	1298	1082	216	7072	9356	-2284
1978	5965	8029	-2064	1187	1387	-200	7152	9416	-2264
1979	5844	7735	-1891	1374	1243	131	7218	8978	-1760
1980	6328	7826	-1498	1330	1229	101	7658	9055	-1397
1981	6026	7626	-1600	1239	1140	99	7265	8766	-1501
1982	6291	7004	-713	997	1061	-64	7288	8065	-777
1983	6320	6905	-585	937	978	-41	7257	7883	-626
1984	6168	6676	-508	1252	1042	210	7420	7718	-298
1985	6408	6683	-275	1463	1086	377	7871	7769	102
1986	6237	7054	-817	1822	1110	712	8059	8164	-105
1987	6181	7101	-920	1279	1470	-191	7460	8571	-1111
1988	6002	7201	-1199	1121	1442	-321	7123	8643	-1520
1989	5959	6977	-1018	1379	764	615	7338	7741	-403
1990	6187	7330	-1143	1426	626	800	7613	7956	-343
1991	6375	7656	-1281	1584	1119	465	7959	8775	-816
1992	6636	7797	-1161	1424	887	537	8059	8685	-626
1993	6841	8344	-1503	1478	1456	22	8319	9800	-1481
1994	6925	8353	-1428	1814	1503	311	8739	9856	-1117
1995	7048	8688	-1640	1746	1013	733	8794	9701	-907
1996	7044	8639	-1595	1527	1207	320	8571	9846	-1275
1997	7466	9075	-1609	1636	1184	452	9102	10259	-1157
1998	7441	8691	-1250	1504	1091	413	8945	9782	-837
1999	7542	8598	-1056	2096	1328	768	9638	9926	-288
2000	7790	8429	-639	1956	956	1000	9746	9385	361
2001	8421	8484	-63	2241	1486	755	10662	9970	692
2002	8785	8978	-193	2663	1518	1145	11448	10496	952
2003	8949	9368	-419	2752	1598	1154	11701	10966	735
2004	9036	9430	-394	2748	1860	888	11784	11290	494
2005	9071	10211	-1140	3447	1818	1629	12518	12029	489
2006	9133	9953	-820	3311	2277	1034	12444	12230	214
2007	8908	10810	-1902	4443	2051	2392	13351	12861	490
2008	8876	10706	-1830	5149	2415	2734	14025	13121	904
2009	9181	10500	-1319	5545	2611	2934	14726	13111	1615

4.6. Totale immigratie en totale emigratie (lijndiagrammen)

4.6.1. Immigraties en emigraties - evolutie

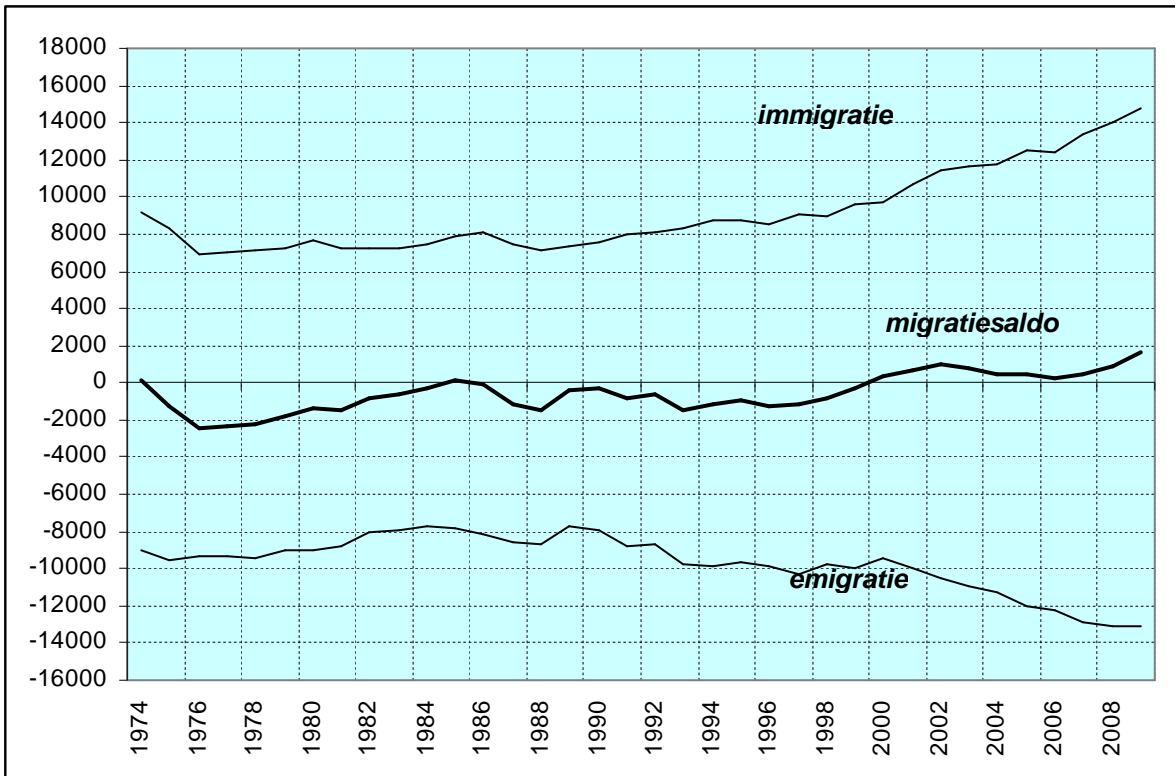

4.6.2. Migratiesaldi naar nationaliteit - evolutie

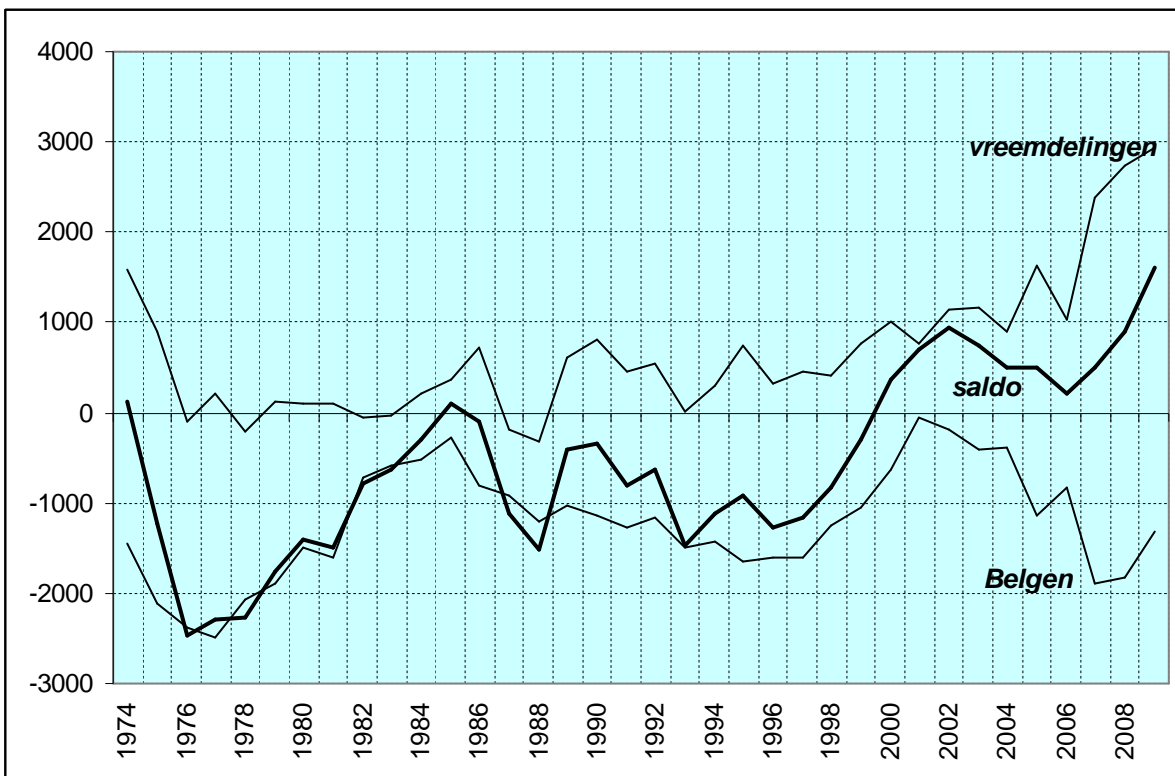

4.7. Immigratie, emigratie, en migratiesaldo vanuit en naar het binnenland, naar nationaliteit.

jaar	Belgen			Niet-Belgen			Totaal		
	IMM	EM	SALDO	IMM	EM	SALDO	IMM	EM	SALDO
1974	6574	7968	-1394	535	456	79	7109	8424	-1315
1975	6243	8258	-2015	460	554	-94	6703	8812	-2109
1976	5631	7906	-2275	353	671	-318	5984	8597	-2613
1977	5570	7932	-2362	378	583	-205	5948	8515	-2567
1978	5752	7648	-1896	432	628	-196	6184	8276	-2092
1979	5598	7333	-1735	416	628	-212	6014	7961	-1947
1980	6091	7414	-1323	351	580	-229	6442	7994	-1552
1981	5806	7255	-1449	362	525	-163	6168	7780	-1612
1982	6045	6477	-432	388	415	-27	6433	6892	-459
1983	6064	6484	-420	359	295	64	6423	6779	-356
1984	5891	6191	-300	348	358	-10	6239	6549	-310
1985	6141	6223	-82	293	310	-17	6434	6533	-99
1986	5962	6657	-695	353	459	-106	6315	7116	-801
1987	5898	6549	-651	348	363	-15	6246	6912	-666
1988	5710	6674	-964	341	315	26	6051	6989	-938
1989	5705	6478	-773	N/A	N/A	N/A	6008	6832	-824
1990	5840	6818	-978	340	344	-4	6180	7162	-982
1991	6016	6903	-887	413	349	64	6429	7252	-823
1992	6035	7173	-1138	363	407	-44	6398	7580	-1182
1993	6227	7635	-1408	451	429	22	6678	8064	-1386
1994	6291	7771	-1480	374	429	-55	6665	8200	-1535
1995	6400	7853	-1453	377	400	-23	6777	8253	-1476
1996	6322	7922	-1600	397	435	-38	6719	8357	-1638
1997	6746	8297	-1551	422	417	5	7168	8714	-1546
1998	6682	7930	-1248	377	462	-85	7059	8392	-1333
1999	6871	7578	-707	534	506	28	7405	8084	-679
2000	7027	7478	-451	397	462	-65	7424	7940	-516
2001	7589	7382	207	434	490	-56	8023	7872	151
2002	7820	7769	51	468	516	-48	8288	8285	3
2003	7820	8075	-255	577	518	59	8397	8593	-196
2004	7938	8364	-426	550	620	-70	8488	8984	-496
2005	7893	9008	-1115	744	612	132	8637	9620	-983
2006	8015	8899	-884	714	757	-43	8729	9656	-927
2007	7912	9428	-1516	755	894	-139	8667	10322	-1655
2008	7797	9416	-1619	795	944	-149	8592	10360	-1768
2009	8083	9384	-1301	834	1060	-226	8917	10444	-1527

4.8. Immigratie, emigratie, en migratiesaldo vanuit en naar het buitenland, naar nationaliteit.

jaar	Belgen			Niet-Belgen			Totaal		
	IMM	EM	SALDO	IMM	EM	SALDO	IMM	EM	SALDO
1974	113	155	-42	1936	234	1702	2049	389	1660
1975	133	181	-48	1469	325	1144	1602	506	1096
1976	149	159	-10	748	212	536	897	371	526
1977	204	277	-73	920	327	593	1124	604	520
1978	213	258	-45	755	345	410	968	603	365
1979	246	288	-42	958	273	685	1204	561	643
1980	237	337	-100	979	307	672	1216	644	572
1981	220	329	-109	877	381	496	1097	710	387
1982	246	396	-150	609	285	324	855	681	174
1983	256	310	-54	578	240	338	834	550	284
1984	277	309	-32	904	198	706	1181	507	674
1985	267	323	-56	1170	144	1026	1437	467	970
1986	275	327	-52	1469	213	1256	1744	540	1204
1987	283	368	-85	931	186	745	1214	554	660
1988	292	307	-15	780	171	609	1072	478	594
1989	264	284	-20	1066	185	881	1330	469	861
1990	347	319	28	1086	181	905	1433	500	933
1991	359	300	59	1171	212	959	1530	512	1018
1992	601	329	272	1061	171	890	1661	500	1161
1993	291	326	-35	1017	264	753	1308	590	718
1994	309	314	-5	1364	214	1150	1673	528	1145
1995	330	289	41	1339	233	1106	1669	522	1147
1996	333	281	52	1070	230	840	1403	511	892
1997	327	343	-16	1173	232	941	1500	575	925
1998	345	384	-39	1088	262	826	1433	646	787
1999	293	365	-72	1454	311	1143	1747	676	1071
2000	334	406	-72	1527	249	1278	1861	655	1206
2001	330	378	-48	1731	295	1436	2061	673	1388
2002	362	453	-91	2136	333	1803	2498	786	1712
2003	371	383	-12	2098	324	1774	2469	707	1762
2004	310	404	-94	2126	429	1697	2436	833	1603
2005	374	397	-23	2646	483	2163	3020	880	2140
2006	339	389	-50	2559	506	2053	2898	895	2003
2007	298	428	-130	3641	537	3104	3939	965	2974
2008	343	467	-124	4282	589	3693	4625	1056	3569
2009	322	438	-116	3492	625	2867	3814	1063	2751

4.9. Immigraties vanuit de Belgische provincies (per jaar)

	Antw.	Brab.	Hen.	Limb.	Luik	Lux.	Namen	O.VI.	W.VI.	Tot.
1976	312	365	59	59	19	36	9	4337	788	5984
1977	423	532	69	105	24	25	11	3750	1009	5948
1978	485	469	58	81	16	6	18	4049	1002	6184
1979	439	527	63	80	27	8	17	3882	971	6014
1980	392	501	39	119	27	9	10	4328	1017	6442
1981	412	460	45	114	16	4	7	4243	867	6168
1982	443	522	54	80	8	10	14	4309	993	6433
1983	371	558	40	78	23	4	10	4362	977	6423
1984	388	473	55	102	21	16	12	4160	1012	6239
1985	389	407	57	82	22	12	7	4517	941	6434
1986	377	453	63	97	26	10	13	4299	977	6315
1987	400	489	55	97	21	16	9	4235	924	6246
1988	309	410	40	80	36	5	11	4291	869	6051
1989	367	489	58	83	28	8	12	3889	955	5889
1990	431	495	42	105	23	7	16	3922	992	6033
1991	379	526	37	99	17	3	19	4106	1027	6213
1992	387	542	48	111	10	12	14	4275	999	6398
1993	435	525	55	85	17	14	23	4320	1194	6668
1994	398	511	45	94	12	22	14	4511	1058	6665
1995	439	555	50	125	21	14	17	4466	1090	6777
1996	453	508	46	116	19	6	19	4350	1203	6720
1997	426	549	58	111	23	15	7	4718	1261	7168
1998	447	568	59	107	16	3	16	4484	1359	7059
1999	507	677	82	106	22	8	17	4665	1321	7405
2000	474	576	44	114	18	6	5	4775	1412	7424
2001	564	620	55	150	16	9	11	5017	1581	8023
2002	543	711	55	149	40	4	12	5102	1672	8288
2003	589	755	52	156	17	12	18	5196	1602	8397
2004	633	797	72	185	28	17	11	4987	1758	8488
2005	580	796	68	167	26	15	19	5161	1805	8637
2006	601	878	65	168	34	9	22	5107	1845	8729
2007	652	795	68	176	70	9	10	5054	1833	8667
2008	633	825	68	183	34	16	17	5031	1785	8592
2009	641	802	77	162	38	18	21	5263	1895	8917

Brabant na de staatshervorming

Jaar	Vlaams-Brab	Brus.-hoofdst	Waals-Brab
2000	317	246	13
2001	370	234	16
2002	432	266	13
2003	424	306	25
2004	431	357	9
2005	450	328	18
2006	497	363	18
2007	454	318	23
2008	453	349	23
2009	432	356	14

4.10. Emigraties naar de Belgische provincies (per jaar)

	Antw.	Brab.	Hen.	Limb.	Luik	Lux.	Namen	O.Vl.	W.Vl.	Tot.
1976	483	572	50	113	17	10	27	6612	713	8597
1977	573	817	81	103	49	4	17	5952	919	8515
1978	516	738	62	113	34	15	19	5948	831	8276
1979	517	687	71	112	41	16	21	5683	813	7961
1980	489	596	61	95	28	6	16	5826	877	7994
1981	457	629	69	83	32	17	6	5714	773	7780
1982	425	546	47	89	26	14	17	4973	755	6892
1983	386	527	54	69	20	20	16	4823	864	6779
1984	376	530	83	59	39	9	18	4679	756	6549
1985	404	540	52	97	39	13	13	4574	801	6533
1986	453	569	63	74	19	13	20	5143	762	7116
1987	389	597	50	75	29	12	21	4947	792	6912
1988	405	514	57	76	30	10	25	5032	840	6989
1989	358	452	61	74	14	11	9	5050	805	6834
1990	380	432	50	60	18	8	22	5406	786	7162
1991	414	470	48	96	19	6	14	5365	820	7252
1992	439	479	51	83	29	10	17	5568	904	7580
1993	424	532	55	103	16	12	18	6015	889	8064
1994	421	536	43	106	21	16	17	6101	939	8200
1995	397	558	59	78	16	14	12	6251	868	8253
1996	411	535	57	88	20	13	20	6297	916	8357
1997	399	618	59	60	21	9	12	6589	947	8714
1998	391	577	52	66	14	18	18	6328	928	8392
1999	444	604	54	85	18	9	9	5852	1009	8084
2000	428	583	72	70	22	15	34	5713	1003	7940
2001	436	629	63	61	25	15	18	5617	1008	7872
2002	488	671	48	74	28	9	12	5893	1062	8285
2003	459	637	71	80	35	8	9	6149	1145	8593
2004	457	705	74	86	14	9	19	6407	1213	8984
2005	536	654	83	129	42	20	17	6889	1250	9620
2006	498	728	57	115	27	14	21	6987	1209	9656
2007	607	748	58	122	34	22	19	7415	1297	10322
2008	615	728	72	130	37	34	21	7402	1321	10360
2009	674	772	59	135	38	12	18	7426	1310	10444

Brabant na de staatshervorming

Jaar	Vlaams-Brab	Brus.-hoofdst	Waals-Brab
2000	259	308	16
2001	283	334	12
2002	269	387	15
2003	308	304	25
2004	311	373	21
2005	306	319	29
2006	370	342	16
2007	368	358	22
2008	386	325	17
2009	397	361	14

4.11. Migraties in 2009 naar en vanuit de gemeenten van het arrondissement Gent

gemeente	immigratie			emigratie			migratiesaldo		
	M	V	TOT	M	V	TOT	M	V	TOT
Aalter	44	70	114	76	80	156	-32	-10	-42
De Pinte	75	61	136	95	105	200	-20	-44	-64
Deinze	86	115	201	160	170	330	-74	-55	-129
Destelbergen	144	166	310	253	234	487	-109	-68	-177
Evergem	224	214	438	409	381	790	-185	-167	-352
Gavere	43	45	88	72	74	146	-29	-29	-58
Knesselare	17	19	36	10	15	25	7	4	11
Lochristi	135	110	245	225	226	451	-90	-116	-206
Lovendegem	77	86	163	114	131	245	-37	-45	-82
Melle	82	91	173	144	166	310	-62	-75	-137
Merelbeke	208	222	430	356	326	682	-148	-104	-252
Moerbeke (Waas)	9	8	17	12	7	19	-3	1	-2
Nazareth	47	49	96	86	106	192	-39	-57	-96
Nevele	52	48	100	122	130	252	-70	-82	-152
Oosterzele	53	36	89	81	71	152	-28	-35	-63
Sint-Martens-Latem	64	82	146	75	86	161	-11	-4	-15
Waarschoot	21	23	44	26	26	52	-5	-3	-8
Wachtebeke	34	39	73	50	38	88	-16	1	-15
Zomergem	32	44	76	48	55	103	-16	-11	-27
Zulte	28	28	56	19	29	48	9	-1	8
Arr. Gent	1475	1556	3031	2433	2456	4889	-958	-900	-1858

4.12. Migraties in 2009 binnen Gentse arrondissement

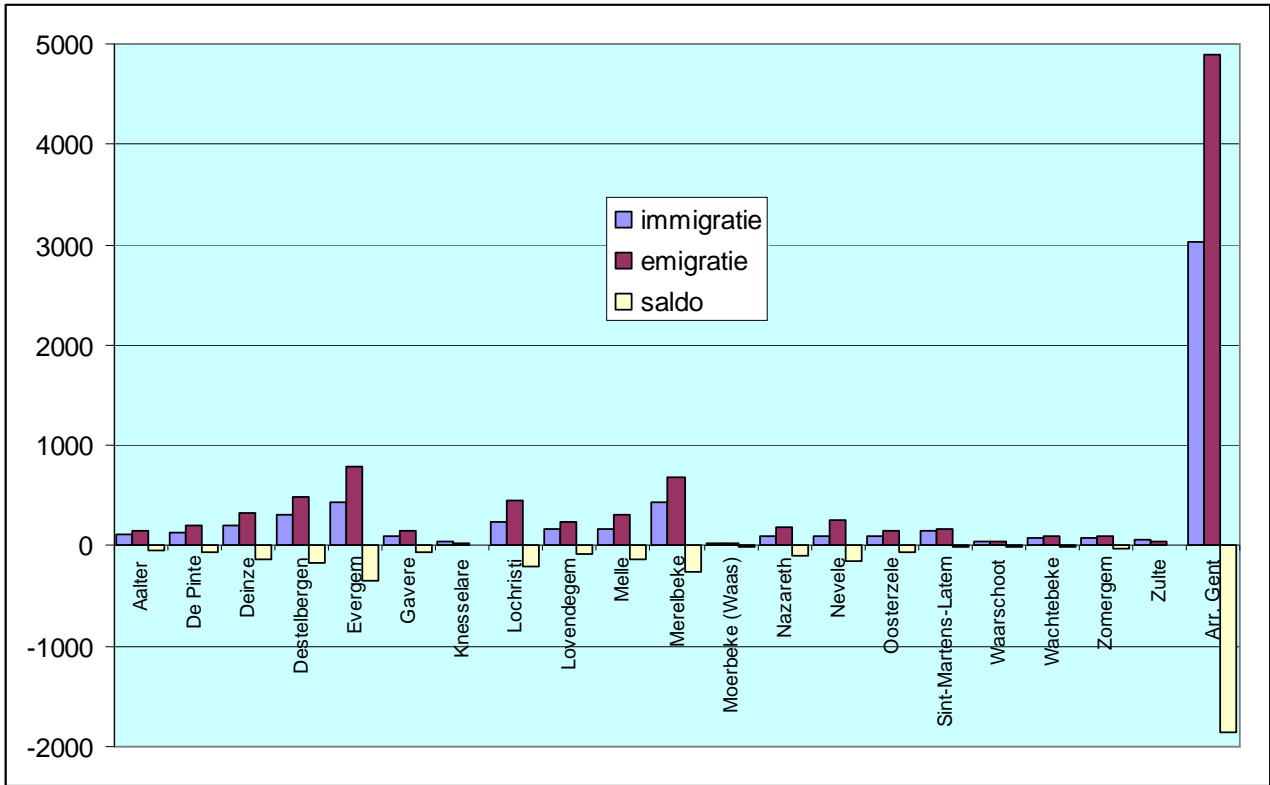

**4.13. Immigratie, emigratie en migratiesaldo vanuit en naar
arrondissement Gent, naar geslacht**

jaar	immigratie			emigratie			migratiesaldo		
	M	V	tot.	M	V	tot.	M	V	tot.
1961	1800	1979	3779	2197	2432	4629	-397	-453	-850
1962	1568	1647	3215	2132	2254	4386	-564	-607	-1171
1963	1799	1906	3705	2168	2301	4469	-369	-395	-764
1964	1692	1811	3503	2332	2444	4776	-640	-633	-1273
1965	1718	1882	3600	2461	2608	5069	-743	-726	-1469
1966	1788	1918	3706	2490	2671	5161	-702	-753	-1455
1967	1677	1775	3452	2475	2577	5052	-798	-802	-1600
1968	1635	1750	3385	2609	2735	5344	-974	-985	-1959
1969	1893	2014	3907	2474	2723	5197	-581	-709	-1290
1970	1641	1861	3502	2873	3027	5900	-1232	-1166	-2398
1971	2006	2095	4101	2790	2987	5777	-784	-892	-1676
1972	1822	1894	3716	2801	2921	5722	-979	-1027	-2006
1973	1821	1909	3730	2980	3116	6096	-1159	-1207	-2366
1974	1920	1928	3848	2767	2866	5633	-847	-938	-1785
1975	1871	1830	3701	2892	2914	5806	-1021	-1084	-2105
1976	1632	1649	3281	2759	2866	5625	-1127	-1217	-2344
1977	1081	1218	2299	2118	2200	4318	-1037	-982	-2019
1978	1268	1358	2626	2130	2201	4331	-862	-843	-1705
1979	1204	1251	2455	2068	2157	4225	-864	-906	-1770
1980	1374	1505	2879	2109	2250	4359	-735	-745	-1480
1981	1365	1440	2805	2013	2198	4211	-648	-758	-1406
1982	1363	1460	2823	1721	1916	3637	-358	-456	-814
1983	1453	1477	2930	1669	1793	3462	-216	-316	-532
1984	1296	1467	2763	1586	1740	3326	-290	-273	-563
1985	1456	1527	2983	1636	1722	3358	-180	-195	-375
1986	1413	1436	2849	1799	1891	3690	-386	-455	-841
1987	1337	1388	2725	1739	1882	3621	-402	-494	-896
1988	1446	1419	2865	1709	1928	3637	-263	-509	-772
1989	1178	1223	2401	1731	1901	3632	-553	-678	-1231
1990	1195	1264	2459	1858	2041	3899	-663	-777	-1440
1991	1257	1278	2535	1844	2002	3846	-587	-724	-1311
1992	1320	1366	2686	1901	2040	3941	-581	-674	-1255
1993	1310	1351	2661	2017	2197	4214	-707	-846	-1553
1994	1393	1449	2842	2050	2424	4274	-657	-775	-1432
1995	1353	1346	2699	2151	2278	4429	-798	-932	-1730
1996	1376	1401	2777	2158	2263	4421	-782	-862	-1644
1997	1419	1450	2869	2230	2345	4575	-811	-895	-1706
1998	1295	1402	2697	2082	2240	4322	-787	-838	-1625
1999	1373	1398	2771	1951	2033	3984	-578	-635	-1213
2000	1404	1456	2860	1858	2045	3903	-454	-589	-1043
2001	1465	1514	2979	1916	1939	3855	-451	-425	-876
2002	1418	1531	2949	1841	2006	3847	-423	-475	-898
2003	1518	1513	3031	1900	2072	3972	-382	-559	-941
2004	1434	1420	2854	2056	2204	4260	-622	-784	-1406
2005	1428	1461	2889	2244	2342	4586	-816	-881	-1697
2006	1472	1446	2918	2288	2283	4571	-816	-837	-1653
2007	1449	1413	2862	2336	2422	4758	-887	-1009	-1896
2008	1503	1346	2849	2328	2423	4751	-825	-1077	-1902
2009	1475	1556	3031	2433	2456	4889	-958	-900	-1858

4.14. Immigratie per leeftijdsklasse

	Belgen			Niet-Belgen			Totaal			
	M	V	Totaal	M	V	Totaal	M	V	Totaal	%
0-4	209	202	411	121	109	230	330	311	641	4,35%
5-9	141	156	297	99	95	194	240	251	491	3,33%
10-14	118	118	236	102	99	201	220	217	437	2,97%
15-19	172	222	394	122	146	268	294	368	662	4,50%
20-24	822	1009	1831	501	662	1163	1323	1671	2994	20,33%
25-29	1411	1264	2675	656	646	1302	2067	1910	3977	27,01%
30-34	597	403	1000	517	323	840	1114	726	1840	12,49%
35-39	366	206	572	264	164	428	630	370	1000	6,79%
40-44	251	171	422	175	143	318	426	314	740	5,03%
45-49	210	151	361	133	91	224	343	242	585	3,97%
50-54	158	104	262	84	60	144	242	164	406	2,76%
55-59	115	76	191	42	51	93	157	127	284	1,93%
60-64	63	61	124	33	33	66	96	94	190	1,29%
65-69	57	37	94	9	20	29	66	57	123	0,84%
70-74	42	35	77	13	17	30	55	52	107	0,73%
75-79	29	38	67	2	7	9	31	45	76	0,52%
80-84	23	50	73	4	0	4	27	50	77	0,52%
85-89	19	53	72	1	1	2	20	54	74	0,50%
90-94	4	8	12	0	0	0	4	8	12	0,08%
95+	0	10	10	0	0	0	0	10	10	0,07%

4.15. Emigratie per leeftijdsklasse

	Belgen			Niet-Belgen			Totaal			
	M	V	Totaal	M	V	Totaal	M	V	Totaal	%
0-4	421	443	864	51	53	104	472	496	968	7,38%
5-9	234	214	448	42	18	60	276	232	508	3,87%
10-14	182	151	333	30	27	57	212	178	390	2,97%
15-19	192	220	412	30	42	72	222	262	484	3,69%
20-24	448	611	1059	164	212	376	612	823	1435	10,95%
25-29	1135	1166	2301	330	339	669	1465	1505	2970	22,65%
30-34	898	704	1602	298	155	453	1196	859	2055	15,67%
35-39	541	374	915	204	90	294	745	464	1209	9,22%
40-44	412	238	650	130	48	178	542	286	828	6,32%
45-49	293	209	502	77	46	123	370	255	625	4,77%
50-54	213	162	375	53	28	81	266	190	456	3,48%
55-59	154	111	265	44	21	65	198	132	330	2,52%
60-64	120	100	220	16	21	37	136	121	257	1,96%
65-69	79	57	136	9	8	17	88	65	153	1,17%
70-74	52	51	103	4	10	14	56	61	117	0,89%
75-79	31	48	79	3	5	8	34	53	87	0,66%
80-84	26	64	90	1	5	6	27	69	96	0,73%
85-89	19	74	93	0	1	1	19	75	94	0,72%
90-94	6	22	28	0	1	1	6	23	29	0,22%
95+	2	18	20	0	0	0	2	18	20	0,15%

5. Nationaliteitswijziging

5.1. Verlies en verkrijging van de Belgische nationaliteit door inwoners van Gent.

	verlies			verkrijging		
	M	V	tot.	M	V	tot.
1971	0	8	8	24	19	43
1972	4	21	25	4	24	28
1973	0	5	5	3	20	23
1974	0	0	0	1	7	8
1975	0	0	0	0	9	9
1976	0	0	0	2	8	10
1977	0	0	0	3	12	15
1978	0	0	0	29	23	52
1979	1	7	8	33	131	164
1980	4	7	11	46	144	190
1981	2	9	11	80	249	329
1982	5	7	12	59	135	194
1983	3	7	10	51	147	198
1984	3	5	8	24	68	92
1985	1	1	2	588	508	1096
1986	0	1	1	59	33	92
1987	1	0	1	66	35	101
1988	2	0	2	54	47	101
1989	1	0	1	71	57	128
1990	3	0	3	84	59	143
1991	5	0	5	79	74	153
1992	4	0	4	236	248	484
1993	1	1	2	250	218	468
1994	0	0	0	571	429	1000
1995	1	0	1	527	421	948
1996	0	0	0	427	393	820
1997	0	0	0	538	451	989
1998	1	0	1	548	470	1018
1999	0	1	1	321	248	569
2000	1	1	2	1195	1161	2356
2001	0	0	0	1283	1342	2625
2002	0	0	0	707	710	1417
2003	0	0	0	412	377	789
2004	1	0	1	384	487	871
2005	0	1	1	459	421	880
2006	3	1	4	502	511	1013
2007	4	1	5	504	585	1089
2008	0	0	0	577	589	1166
2009	0	0	0	595	558	1153

5.2. Verkrijging van de Belgische nationaliteit door de inwoners van Gent

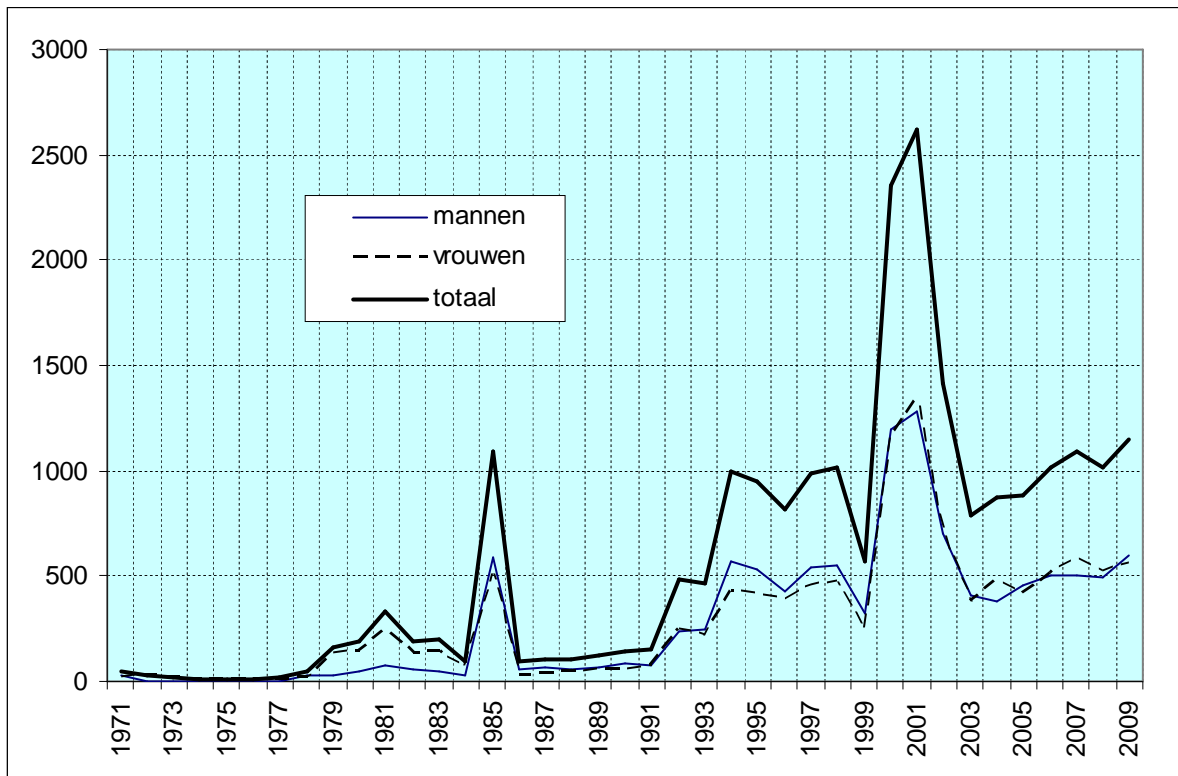

5.3. Specificatie van de wijziging naar de Belgische Nationaliteit – naar nationaliteit en rechtsgrond - 2009

Vorige nationaliteit	° België	° buitenl.	herkrijging	naturalisatie	door verkrijging ouders	verklaring	Huwelijk	Totaal
Afghanistan	3	2		3	2	4	4	18
Albanië	3	0		4	4	4	3	18
Algerije	4	0		2	4	8	6	24
Angola	1	0				1		2
Armenië	1	0				1	1	3
Bangladesh	0	0			1	1		2
Benin	0	0		1	1			2
Bolivia	0	0		1			1	2
Bosnië en Herzegovina	1	0		2	2	1		6
Brazilië	0	0			1	1	1	3
Bulgarije	9	0		10	13	9	4	45
Burkina Faso	0	0					1	1
Burundi	0	0			0	1		1
Canada	0	0					1	1
Chili	0	0				1	1	2
China	1	0		1	2	3	3	10
Colombia	0	0				2	1	3
Congo	2	0		6	11	11	1	31
Cuba	0	0				1		1
Dominicaanse Republiek	1	0			2	1	2	6
Duitsland	0	0			2	3		5
Egypte	0	0		2			3	5
Eritrea	1	0						1
Estland	1	0						1
Ethiopië	0	4				4	1	9
Filipijnen	2	0		1	2	2	6	13
Frankrijk	2	0		1	3	3		9
Georgië	0	0			1	2		3
Ghana	8	0		9	12	11	12	52
Guatemala	0	0					1	1
Guinee	0	0				2		2
Haïti	0	2						2
India	2	0		3	6	4	3	18
Indonesië	0	0		1			1	2
Irak	0	0		1	3	3	1	8
Iran	2	0		5	1	9	3	20
Israël	0	0					1	1
Italië	0	0		1		0		1

Vorige nationaliteit	° België	° buitenl.	herkrijging	naturalisatie	door verkrijging ouders	verklaring	Huwelijk	Totaal
Joegoslavië				1	3	4	1	9
Jordanië				1		2		3
Kameroen				1	3	1	1	6
Kazachstan	1	1		2	1	3	1	9
Kenia							1	1
Kirgizstan				1			1	2
Kroatië	1							1
Letland						1		1
Liberia				1	1	2		4
Macedonië					3	2	1	6
Marokko	14			4	8	17	15	58
Mauritanië				1	1			2
Mauritius	1				1		1	3
Moldavië						3		3
Nederland	1				9	10	1	21
Nepal					3	1	2	6
Nieuw-Zeeland							1	1
Niger				1	1	1		3
Nigeria				3	6	6	6	21
Oeganda						1		1
Oekraïne	1	1			3	7	2	14
Oezbekistan	1			2	4	7		14
Oostenrijk					1			1
Pakistan		1		3	10	7	4	25
Polen	1			1	1	1	1	5
Portugal						3		3
Roemenië		1		1			2	4
Russische Federatie	3	1		13	17	16	4	54
Rwanda				3	5	6		14
Sao Tomé en Principe					1			1
Senegal							1	1
Servië					2	1		3
Servië en Montenegro	4			3	33	37	2	79
Sierra Leone				3	3	2	2	10
Slowakije	1			2	7	4	1	15
Soc Republiek Vietnam							1	1
Soedan				3	3	4	1	11
Somalië	6			6	17	3	2	34
Spanje						1		1
Sri Lanka		1					1	2
Suriname	1			1		1		3
Syrië (Arabische Republiek)						1	2	3
Thailand		1		1			5	7
Togo	1	2			2	3	1	9
Tsjaad						1		1

Vorige nationaliteit	° België	° buitenl.	herkrijging	naturalisatie	door verkrijging ouders	verklaring	Huwelijk	Totaal
Tsjechische Republiek							1	1
Tunesië	1	1		1	2	4	7	16
Turkije	17	1		13	64	153	45	293
Uruguay							1	1
Vaderlandsloos				2	3	4	1	10
Venezuela						1	1	2
Verenigd Koninkrijk						1		1
Verenigde Staten v Amerika		3			1	1		5
Wit-Rusland				1	3	4	3	11
Zimbabwe						1		1
Zweden							1	1
Zwitserland							1	1
Totaal	99	22	0	129	295	421	187	1153
%	9%	2%	0%	11%	26%	37%	16%	100%

(*) Mits verklaring :

- geboren in België uit een ouder die zelf in België geboren is en die er gedurende vijf jaar in de loop van de tien jaren die aan de geboorte van het kind voorafgaan, zijn hoofdverblijf heeft gehad (Art. 11, 1e lid).
- geboren in België en geadopteerd door een vreemdeling die zelf in België geboren is en die er zijn hoofdverblijfplaats heeft gehad gedurende vijf jaar in de loop van de tien jaren voorafgaand aan de dag waarop de adoptie uitwerking heeft; de betrokkene wordt Belg op de dag dat de adoptie uitwerking heeft op voorwaarde dat deze op de dag van de adoptie de leeftijd van achttien jaar niet bereikt heeft en niet ontvoegd is (Art. 11, 2e lid).
- geboren in België, van wie de ouders of in geval van adoptie de adoptanten, een verklaring afleggen tot toekenning van de Belgische nationaliteit vóór het kind twaalf jaar wordt. De ouders of adoptanten moeten hun hoofdverblijfplaats in België hebben gehad gedurende de tien jaren voorafgaand aan de verklaring, en het kind sedert zijn geboorte (Art. 11bis, § 1).
- geboren in het buitenland, die de leeftijd van 18 jaar bereikt heeft, die een verklaring heeft afgelegd om de Belgische nationaliteit te verkrijgen voor de ambtenaar van de burgerlijke stand van de plaats waar hij zijn hoofdverblijf heeft, en van wie één ouder op het tijdstip van de verklaring de Belgische nationaliteit bezit (art. 12bis, § 1, 2°).
- de vreemdeling die de leeftijd van 18 jaar bereikt heeft, die sedert ten minste zeven jaar zijn hoofdverblijf in België heeft gevestigd, die voor de ambtenaar van de burgerlijke stand van de plaats waar hij zijn hoofdverblijf heeft een verklaring heeft afgelegd om de Belgische nationaliteit te verkrijgen en die op het tijdstip van de verklaring toegelaten of gemachtigd is tot een verblijf van onbepaalde duur in het Rijk, of toegelaten werd om er zich te vestigen (Art. 12bis, § 1, 3°).

6. Bevolking van vreemde nationaliteit

6.1. Aantal Niet-Belgen per nationaliteit, geslacht en register van inschrijving (31 december 2009).

Nationaliteit	Bevolkingsregister			Vreemdelingenregister			Totaal		
	M	V	Totaal	M	V	Totaal	M	V	Totaal
Algerije	110	71	181	55	56	111	165	127	292
Angola	3	4	7	16	11	27	19	15	34
Benin	0	0	0	7	3	10	7	3	10
Botswana	0	0	0	0	1	1	0	1	1
Burkina-Faso	3	2	5	6	4	10	9	6	15
Burundi	1	1	2	22	16	38	23	17	40
Centraalaf. Rep.	0	0	0	0	1	1	0	1	1
Congo (ex-Zaire)	24	25	49	58	76	134	82	101	183
Djibouti (Rep)	1	1	2	1	1	2	2	2	4
Egypte	6	4	10	40	18	58	46	22	68
Eritrea	1	2	3	3	2	5	4	4	8
Ethiopië	2	2	4	70	34	104	72	36	108
Gabon	0	2	2	0	0	0	0	2	2
Gambia	8	1	9	6	2	8	14	3	17
Ghana	135	120	255	115	130	245	250	250	500
Guinea	9	4	13	27	9	36	36	13	49
Ivoorkust	5	2	7	11	4	15	16	6	22
Kaapverd Eilanden	0	0	0	1	0	1	1	0	1
Kameroen	16	7	23	92	70	162	108	77	185
Kenia	1	1	2	14	14	28	15	15	30
Kongo	0	3	3	2	1	3	2	4	6
Liberia	9	2	11	6	6	12	15	8	23
Libië	0	0	0	15	12	27	15	12	27
Madagascar	0	0	0	1	2	3	1	2	3
Malawi	0	0	0	4	1	5	4	1	5
Mali	0	0	0	6	0	6	6	0	6
Marokko	327	323	650	159	156	315	486	479	965
Mauritanië	5	4	9	13	5	18	18	9	27
Mauritius	7	2	9	6	4	10	13	6	19
Mozambique	0	0	0	1	0	1	1	0	1
Niger	6	0	6	10	11	21	16	11	27
Nigeria	25	25	50	69	64	133	94	89	183
Oeganda	1	2	3	16	18	34	17	20	37
Rwanda	5	4	9	21	24	45	26	28	54
Sao Tomé en Príncipe	0	0	0	0	1	1	0	1	1
Senegal	5	3	8	9	5	14	14	8	22
Sierra-Leone	11	1	12	21	13	34	32	14	46
Soedan	8	1	9	29	20	49	37	21	58
Somalië	12	8	20	48	40	88	60	48	108
Tanzania	1	0	1	23	14	37	24	14	38
Togo	13	4	17	29	14	43	42	18	60
Tsjaad	0	0	0	1	0	1	1	0	1
Tunesië	79	78	157	44	38	82	123	116	239
Zambia	0	1	1	6	2	8	6	3	9
Zimbabwe	0	2	2	7	4	11	7	6	13
Zuid-Afrika	7	4	11	6	12	18	13	16	29
Afrika	846	716	1562	1096	919	2015	1942	1635	3577

Nationaliteit	Bevolkingsregister			Vreemdelingenregister			Totaal		
	M	V	Totaal	M	V	Totaal	M	V	Totaal
Argentinië	3	1	4	8	6	14	11	7	18
Bolivië	3	3	6	5	5	10	8	8	16
Brazilië	7	17	24	48	53	101	55	70	125
Canada	8	8	16	10	15	25	18	23	41
Chili	7	8	15	16	12	28	23	20	43
Colombia	5	5	10	33	19	52	38	24	62
Costa-Rica	1	0	1	4	2	6	5	2	7
Cuba	5	10	15	9	11	20	14	21	35
Dominikaanse Rep.	23	18	41	12	8	20	35	26	61
Ecuador	2	0	2	15	16	31	17	16	33
El Salvador	0	0	0	0	2	2	0	2	2
Guatemala	0	0	0	1	2	3	1	2	3
Haïti	1	0	1	2	3	5	3	3	6
Honduras	0	0	0	3	3	6	3	3	6
Jamaïca	11	11	22	4	5	9	15	16	31
Mexico	3	6	9	21	17	38	24	23	47
Nicaragua	0	0	0	3	0	3	3	0	3
Paraguay	2	0	2	1	4	5	3	4	7
Peru	0	3	3	15	9	24	15	12	27
Suriname	1	4	5	2	5	7	3	9	12
Uruguay	0	0	0	0	1	1	0	1	1
V.S.A.	31	35	66	66	60	126	97	95	192
Venezuela	2	2	4	8	2	10	10	4	14
Amerika	115	131	246	286	260	546	401	391	792

Afghanistan	19	10	29	67	33	100	86	43	129
Armenië	10	11	21	49	50	99	59	61	120
Azerbeidzjan	0	0	0	13	15	28	13	15	28
Bangladesh	2	2	4	41	10	51	43	12	55
Bhutan	1	0	1	2	0	2	3	0	3
Cambodja	1	2	3	2	3	5	3	5	8
China (Volksrep.)	24	40	64	123	156	279	147	196	343
Filippijnen	10	35	45	10	40	50	20	75	95
Georgië	9	7	16	30	23	53	39	30	69
India	39	38	77	143	90	233	182	128	310
Indonesië	5	14	19	18	36	54	23	50	73
Irak	35	16	51	120	53	173	155	69	224
Iran	33	24	57	181	154	335	214	178	392
Israël	5	2	7	11	3	14	16	5	21
Japan	4	10	14	19	24	43	23	34	57
Jemen	0	0	0	1	2	3	1	2	3
Jordanië	5	1	6	12	16	28	17	17	34
Kazachstan	11	8	19	29	37	66	40	45	85
Kirgizstan	4	3	7	17	19	36	21	22	43
Korea (Rep.)	0	3	3	6	6	12	6	9	15
Laos	0	1	1	0	1	1	0	2	2
Libanon	1	0	1	4	2	6	5	2	7
Maleisië	3	4	7	4	7	11	7	11	18
Mongolië	0	0	0	6	8	14	6	8	14
Nepal	4	3	7	41	22	63	45	25	70
Oezbekistan	2	5	7	22	22	44	24	27	51
Pakistan	44	38	82	66	43	109	110	81	191
Palestina	5	3	8	4	10	14	9	13	22

Nationaliteit	Bevolkingsregister			Vreemdelingenregister			Totaal		
	M	V	Totaal	M	V	Totaal	M	V	Totaal
Saoudi-Arabië	0	0	0	2	0	2	2	0	2
Singapore	0	2	2	1	0	1	1	2	3
Sri Lanka	3	2	5	17	14	31	20	16	36
Syrië	15	7	22	27	19	46	42	26	68
Tadzjikistan	0	0	0	2	4	6	2	4	6
Taiwan (Rep.)	0	2	2	4	4	8	4	6	10
Thailand	5	45	50	16	47	63	21	92	113
Turkije	1723	1803	3526	654	617	1271	2377	2420	4797
Turkmenistan	0	0	0	2	0	2	2	0	2
Viëtnam (Soc. R.)	1	4	5	32	36	68	33	40	73
Azië	2023	2145	4168	1798	1626	3424	3821	3771	7592

Albanië	26	14	40	108	103	211	134	117	251
Bielorusland	15	6	21	21	17	38	36	23	59
Bosnië-Herzegovina	31	41	72	26	19	45	57	60	117
Bulgarije	517	442	959	1567	1420	2987	2084	1862	3946
Croatië	4	3	7	6	10	16	10	13	23
Cyprus	0	0	0	1	2	3	1	2	3
Denemarken	11	11	22	9	7	16	20	18	38
Duitsland	126	125	251	91	88	179	217	213	430
Estland	0	0	0	1	8	9	1	8	9
Finland	3	9	12	12	20	32	15	29	44
Frankrijk	298	293	591	82	94	176	380	387	767
Griekenland	45	21	66	23	23	46	68	44	112
Groot-Brittannië	164	86	250	56	44	100	220	130	350
Hongarije	7	9	16	29	47	76	36	56	92
Ierland	22	9	31	15	4	19	37	13	50
IJsland	1	0	1	3	3	6	4	3	7
Italië	214	93	307	84	86	170	298	179	477
Servië-Montenegro	45	32	77	192	216	408	237	248	485
Joegoslavië	14	10	24	17	14	31	31	24	55
Kosovo	0	0	0	58	40	98	58	40	98
Letland	0	3	3	15	18	33	15	21	36
Litouwen	8	10	18	18	28	46	26	38	64
Luxemburg	12	9	21	0	0	0	12	9	21
Macedonië	7	7	14	17	17	34	24	24	48
Malta	1	0	1	1	1	2	2	1	3
Moldavië	0	1	1	11	11	22	11	12	23
Nederland	858	678	1536	356	402	758	1214	1080	2294
Noorwegen	3	4	7	1	4	5	4	8	12
Oekraïne	15	18	33	32	52	84	47	70	117
Oostenrijk	2	8	10	2	7	9	4	15	19
Polen	114	113	227	410	297	707	524	410	934
Portugal	63	44	107	91	50	141	154	94	248
Roemenië	12	19	31	39	51	90	51	70	121
Rusland (Fed van)	59	63	122	203	228	431	262	291	553
San Marino	1	0	1	0	0	0	1	0	1
Slovakije	279	308	587	430	406	836	709	714	1423
Slovenië	0	1	1	6	13	19	6	14	20
Spanje	131	147	278	101	163	264	232	310	542
Tjechië	30	33	63	57	93	150	87	126	213
Tsjechoslowakije	0	0	0	4	4	8	4	4	8
U.S.S.R. (ex-)	0	2	2	2	3	5	2	5	7
Zweden	22	19	41	24	19	43	46	38	84
Zwitserland	4	8	12	2	3	5	6	11	17
Europa	3164	2699	5863	4223	4135	8358	7387	6834	14221

Nationaliteit	Bevolkingsregister			Vreemdelingenregister			Totaal		
	M	V	Totaal	M	V	Totaal	M	V	Totaal

Australië	3	4	7	10	13	23	13	17	30
Nieuw-Zeeland	2	1	3	3	4	7	5	5	10
Oceanië	5	5	10	13	17	30	18	22	40

Onbepaald	0	1	1	10	7	17	10	8	18
Statenloos	10	6	16	20	26	46	30	32	62
V.N.-vluchtelingen	3	0	3	18	17	35	21	17	38
onbepaald	13	7	20	48	50	98	61	57	118
Totaal	6166	5703	11869	7464	7007	14471	13630	12710	26340

Aantal Niet-Belgen per continent, evolutie

JAAR	Afrika		Amerika		Azië		Europa		Oceanië		overige	
1990	3380	20,34%	311	1,87%	8884	53,47%	3835	23,08%	20	0,12%	186	1,12%
1991	3462	19,96%	344	1,98%	9427	54,36%	3914	22,57%	13	0,07%	182	1,05%
1992	3530	19,84%	349	1,96%	9697	54,51%	4014	22,56%	9	0,05%	190	1,07%
1993	3308	18,72%	341	1,93%	9745	55,14%	4065	23,00%	9	0,05%	204	1,15%
1994	3111	17,86%	367	2,11%	9657	55,43%	4074	23,38%	8	0,05%	206	1,18%
1995	2911	16,91%	378	2,20%	9374	54,44%	4345	25,24%	10	0,06%	200	1,16%
1996	2868	16,82%	383	2,25%	9153	53,68%	4415	25,89%	9	0,05%	222	1,30%
1997	2859	16,96%	371	2,20%	8766	52,01%	4580	27,17%	11	0,07%	268	1,59%
1998	2943	17,77%	381	2,30%	8548	51,62%	4645	28,05%	24	0,14%	18	0,11%
1999	3062	17,79%	414	2,41%	8562	49,75%	5126	29,78%	21	0,12%	26	0,15%
2000	2772	17,52%	444	2,81%	7408	46,81%	5151	32,55%	24	0,15%	26	0,16%
2001	2533	17,36%	449	3,08%	6100	41,81%	5461	37,43%	21	0,14%	26	0,18%
2002	2618	17,53%	466	3,12%	5979	40,03%	5831	39,04%	21	0,14%	22	0,15%
2003	2730	17,42%	482	3,08%	6284	40,10%	6105	38,95%	22	0,14%	49	0,31%
2004	2784	17,26%	503	3,12%	6424	39,83%	6294	39,02%	22	0,14%	103	0,64%
2005	2925	16,31%	535	2,98%	6814	38,01%	7329	40,88%	24	0,13%	302	1,68%
2006	3045	16,04%	553	2,91%	7002	36,89%	8254	43,49%	36	0,19%	90	0,47%
2007	3260	15,26%	570	2,67%	7132	33,38%	10272	48,08%	39	0,18%	90	0,42%
2008	3436	14,54%	658	2,78%	7516	31,80%	11860	50,18%	42	0,18%	122	0,52%
2009	3577	13,58%	792	3,01%	7592	28,82%	14221	53,99%	40	0,15%	118	0,45%

6.2. Evolutie van het aantal Niet-Belgen uit de lidstaten van de Europese Unie per nationaliteit

JAAR	Dtl	Fr	It	L	Ned	DK	Ierl	V.K	Gr	Port	Sp	Fin	OO	Zw	Cy	Est	Hon	Letl	Lit	Malt	PI	Slova k	Slo v	Tjech	Bulg.	Roe m	Tot
1977	528	1202	453	41	1575	46	12	304																			4161
1978	540	1175	457	42	1536	46	7	301																			4104
1979	620	1203	480	43	1527	47	9	305																			4234
1980	616	1168	491	42	1572	35	11	294																			4229
1981	437	1075	472	37	1470	31	10	310	65																		3907
1982	407	1034	492	37	1447	32	8	314	76																		3847
1983	364	1004	481	38	1397	31	12	301	77																		3705
1984	355	969	455	39	1393	32	10	282	77																		3612
1985	289	845	334	30	1201	26	11	245	55																		3036
1986	279	835	344	33	1191	27	13	256	63	67	318																3426
1987	247	831	309	33	1184	29	13	256	62	74	331																3369
1988	235	820	315	32	1179	31	16	242	67	64	331																3332
1989	214	817	319	31	1223	40	18	257	80	66	329																3394
1990	242	839	330	28	1253	37	21	289	87	67	342																3535
1991	247	855	334	29	1245	31	19	304	104	66	339																3573
1992	250	834	342	30	1248	30	21	325	99	81	349																3609
1993	264	846	324	29	1246	27	27	339	95	86	371																3654
1994	256	815	327	29	1269	23	28	329	78	92	351																3597
1995	261	824	338	23	1307	29	26	324	87	99	376	19	24	61													3798
1996	266	818	336	22	1309	28	32	319	88	108	387	17	18	61													3809
1997	276	867	355	22	1283	28	33	323	95	105	454	13	18	72													3944
1998	279	834	365	18	1280	31	37	287	102	102	453	13	20	70													3891
1999	286	839	384	18	1287	33	28	291	114	103	430	20	22	69													3924
2000	297	874	411	18	1310	43	31	312	122	108	528	31	26	87													4198
2001	284	839	412	18	1360	38	44	296	94	108	536	35	23	79													4166
2002	293	827	432	17	1356	33	37	295	93	103	471	53	22	91													4124
2003	293	841	426	16	1423	37	40	287	90	129	441	53	18	102													4196
2004	299	835	381	17	1494	39	38	291	93	130	428	31	19	97	2	3	55	14	30	1	289	291	5	84		4966	
2005	332	827	383	19	1622	43	52	294	90	156	441	56	23	87	2	4	43	12	36	1	371	625	6	116		5641	
2006	347	789	366	18	1755	31	47	300	78	137	399	33	27	74	2	4	36	18	39	1	460	956	5	133		6055	
2007	377	808	408	21	1948	38	41	308	97	147	430	31	19	77	2	7	49	20	36	1	638	1112	6	154	1765	103	8643
2008	380	769	422	22	2133	32	41	320	95	184	442	42	19	74	2	6	68	22	40	2	805	1168	6	157	2835	109	10195
2009	430	767	477	21	2294	38	50	350	112	248	542	44	19	84	3	9	92	36	64	3	934	1423	20	213	3946	121	12340

Tov 2008	50	-2	55	-1	161	6	9	30	17	64	100	2	0	10	1	3	24	14	24	1	129	255	14	56	1111	12	2145
%	13	0	13	-5	8	19	22	9	18	35	23	5	0	14	50	50	35	64	60	50	16	22	233	36	39	11	21

6.3. Aantal Niet-Belgen uit de Maghreblanden en uit Turkije. per nationaliteit

	Algerije	Marokko	Tunesië	Turkije	Totaal
1960	0	1	0	0	1
1961	0	0	1	0	1
1962	0	0	0	0	0
1963	87	2	0	0	89
1964	179	48	4	11	242
1965	200	82	28	189	499
1966	212	144	84	479	919
1967	203	163	66	637	1069
1968	217	215	57	756	1245
1969	226	293	63	902	1484
1970	226	329	116	1138	1809
1971	234	369	135	1426	2164
1972	N/A	N/A	N/A	N/A	N/A
1973	263	548	184	1833	2828
1974	262	664	313	3149	4388
1975	288	712	341	4215	5556
1976	295	730	350	4309	5684
1977	379	885	458	5002	6724
1978	398	942	466	5112	6918
1979	456	1007	497	5302	7262
1980	470	1084	528	5690	7772
1981	469	1086	526	5809	7890
1982	456	1159	557	6291	8463
1983	451	1245	577	6244	8517
1984	452	1332	589	6394	8767
1985	358	1346	488	6556	8748
1986	369	1372	511	6685	8937
1987	373	1419	530	7035	9357
1988	388	1435	533	7344	9700
1989	401	1494	510	7656	10061
1990	417	1562	511	8082	10572
1991	412	1628	525	8558	11123
1992	389	1686	518	8780	11373
1993	379	1685	507	8883	11454
1994	366	1623	455	8815	11259
1995	351	1567	452	8546	10916
1996	348	1546	410	8345	10649
1997	353	1533	366	7978	10230
1998	347	1463	329	7716	9855
1999	361	1435	334	7691	9821
2000	291	1254	271	6519	8335
2001	238	1104	224	5078	6644
2002	231	1047	227	4807	6312
2003	237	1039	228	4889	6393
2004	253	1019	233	4873	6378
2005	274	998	251	4988	6511
2006	288	962	254	4912	6416
2007	293	950	242	4878	6363
2008	282	919	241	4894	6336
2009	292	965	239	4797	6292

6.4. Aantal Niet-Belgen uit de Europese Unie, de Maghreblanden en Turkije

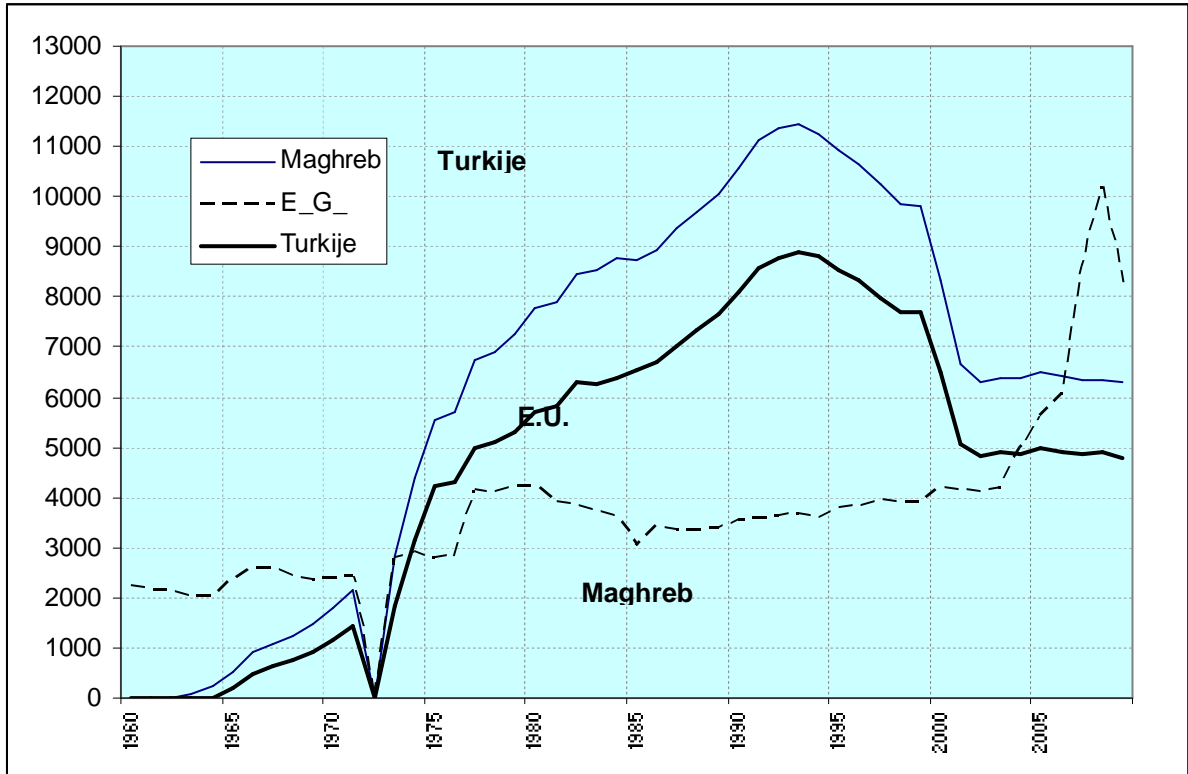

**6.5. Immigratie en emigratie van Niet-Belgen per regio en nationaliteit
(jaar 2009)**

regio/nationaliteit	Immigratie			emigratie			
	andere Belg. Gem.	buitenl.	Totaal	andere Belg. Gem.	buitenl.	Onbek. Bestem.	Totaal

Centraal-Afrika

Burundi	4	9	13	8	0	2	10
Cabinda	0	0	0	1	0	0	1
Centraalafrikaanse Rep.	0	0	0	0	0	1	1
Congo (ex-Zaire)	15	8	23	7	1	2	10
Kongo	1	0	1	1	0	0	1
Rwanda	6	10	16	5	2	1	8
V.N. vluch. Burundi	2	0	2	0	0	0	0
V.N. vluch. Rwanda	1	0	1	2	0	0	2
V.N. vluch. Zaire	1	0	1	0	0	0	0
Centraal-Afrika	30	27	57	24	3	6	33

Maghreb

Algerije	8	22	30	4	2	2	8
Marokko	40	124	164	40	1	10	51
Tunesië	3	19	22	5	1	3	9
V.N. vluch. Algerije	0	0	0	0	0	0	0
Maghreb	51	165	216	49	4	15	68

Noord-Afrika

Egypte	3	21	24	2	4	2	8
Libië	0	1	1	0	0	7	7
Noord-Afrika	3	22	25	2	4	9	15

Noordoost-Afrika

Soedan	1	6	7	1	2	1	4
Noordoost-Afrika	1	6	7	1	2	1	4

Oost-Afrika

Djibouti (Rep.)	1	0	1	0	0	0	0
Erithrea	3	2	5	1	0	1	2
Ethiopië	1	48	49	7	10	12	29
Kenia	2	12	14	0	5	6	11
Malawi	0	2	2	0	5	0	5

regio/nationaliteit	Immigratie			emigratie			
	andere Belg. Gem.	buitenl.	Totaal	andere Belg. Gem.	buitenl.	Onbek. Bestem.	Totaal
Mauritius Eiland	0	2	2	1	0	0	1
Mozambique	0	1	1	0	0	0	0
Oeganda	1	16	17	3	2	3	8
Somalië	8	6	14	2	0	3	5
Tanzania	2	21	23	0	10	4	14
V.N. vluch. Ethiopië	0	0	0	2	0	0	2
V.N. vluch. Soudan	1	0	1	0	0	0	0
Zambia	0	3	3	1	2	2	5
Oost-Afrika	19	113	132	17	34	31	82

West-Afrika

Benin	0	5	5	1	1	0	2
Burkina-Faso	3	2	5	1	0	0	1
Gambia	1	3	4	0	1	0	1
Ghana	10	91	101	13	4	12	29
Guinea	5	7	12	2	0	2	4
Ivoorkust	1	1	2	5	0	0	5
Kaapverdische Eilanden	0	0	0	1	0	0	1
Kameroen	16	54	70	19	5	13	37
Liberia	0	0	0	2	0	0	2
Mali	0	2	2	1	0	0	1
Mauritanië	0	0	0	1	0	0	1
Niger	1	5	6	0	0	1	1
Nigeria	12	26	38	15	0	3	18
Senegal	4	6	10	5	1	1	7
Sierra-Leone	2	4	6	2	1	2	5
Togo	7	8	15	6	3	0	9
V.N. vluch. Kameroen	1	0	1	2	0	0	2
V.N. vluch. Mauritanië	1	0	1	0	0	0	0
V.N. vluch. Nigeria	0	0	0	1	0	0	1
V.N. vluch. Sierra-Leone	0	0	0	1	0	0	1
West-Afrika	64	214	278	78	16	34	128

regio/nationaliteit	Immigratie			emigratie			
	andere Belg. Gem.	buitenl.	Totaal	andere Belg. Gem.	buitenl.	Onbek. Bestem.	Totaal

Zuid-Afrika

Angola	2	0	2	9	0	0	9
Madagascar	0	2	2	0	0	0	0
Namibië	0	1	1	0	0	0	0
Zimbabwe	1	6	7	0	2	1	3
Zuid-Afrika	1	7	8	2	6	8	16
Zuid-Afrika	4	16	20	11	8	9	28

Centraal-Amerika

Barbados	0	0	0	0	0	0	0
Costa Rica	0	2	2	0	0	0	0
Cuba	0	10	10	3	3	1	7
Dominikaanse Rep.	0	12	12	2	0	1	3
Guatemala	0	1	1	0	0	0	0
Haïti	0	2	2	0	0	1	1
Honduras	0	2	2	0	0	0	0
Jamaïca	0	8	8	2	0	1	3
Mexico	5	17	22	1	1	2	4
Nicaragua	1	1	2	0	0	0	0
Centraal-Amerika	6	55	61	8	4	6	18

Noord-Amerika

Canada	0	10	10	2	4	5	11
V.S.A.	8	53	61	14	21	2	37
Noord-Amerika	8	63	71	16	25	7	48

regio/nationaliteit	Immigratie			emigratie			
	andere Belg. Gem.	buitenl.	Totaal	andere Belg. Gem.	buitenl.	Onbek. Bestem.	Totaal

Zuid-Amerika

Argentinië	0	8	8	0	1	0	1
Bolivië	1	3	4	0	0	2	2
Brazilië	3	55	58	6	4	6	16
Chili	4	12	16	2	2	1	5
Columbia	3	22	25	4	2	1	7
Ecuador	4	11	15	2	2	2	6
Paraguay	0	3	3	0	0	0	0
Peru	2	9	11	1	0	3	4
Suriname	0	5	5	0	0	1	1
Trinidad en Tobago	1	0	1	0	1	0	1
Venezuela	3	3	6	3	2	1	6
Zuid-Amerika	21	131	152	18	14	17	49

Centraal-Azië

Afghanistan	9	17	26	4	0	1	5
Azerbeidzjan	0	4	4	1	0	0	1
Georgië	5	6	11	1	0	0	1
Kazachstan (Rep.)	4	3	7	14	0	2	16
Kirgistan (Rep.)	1	2	3	3	1	0	4
Nepal	2	11	13	3	4	6	13
Oezbekistan (Rep.)	2	3	5	8	0	0	8
V.N. vluch. Afghanistan	4	0	4	1	0	0	1
Centraal-Azië	27	46	73	35	5	9	49

regio/nationaliteit	Immigratie			emigratie			
	andere Belg. Gem.	buitenl.	Totaal	andere Belg. Gem.	buitenl.	Onbek. Bestem.	Totaal

Midden-Oosten

Armenië	7	6	13	8	0	0	8
Irak	7	21	28	2	0	6	8
Iran	11	33	44	15	1	22	38
Israël	0	5	5	1	1	2	4
Jordanië	1	6	7	1	0	0	1
Libanon	1	1	2	0	0	1	1
Oman	0	0	0	0	2	0	2
Palestina	1	4	5	0	0	0	0
Saoudi-Arabië	0	2	2	0	0	0	0
Syrië	9	8	17	2	0	2	4
Turkije	106	396	502	126	40	85	251
V.N. vluch. Irak	3	0	3	1	0	0	1
V.N. vluch. Iran	2	0	2	0	0	0	0
Midden-Oosten	148	482	630	156	44	118	318

Oost-Azië

China (Volksrep.)	19	97	116	36	47	25	108
China-Taiwan (rep)	1	2	3	0	0	1	1
Japan	0	15	15	4	12	5	21
Mongolië (volksrep.)	0	1	1	1	1	0	2
Oost-Azië	20	118	138	41	60	31	132

regio/nationaliteit	Immigratie			emigratie			
	andere Belg. Gem.	buitenl.	Totaal	andere Belg. Gem.	buitenl.	Onbek. Bestem.	Totaal

Zuid-Azië

Bangladesh	0	21	21	5	3	2	10
Bhutan	2	0	2	2	0	0	2
India	9	70	79	14	14	12	40
Malediven	0	0	0	0	0	0	0
Pakistan	6	33	39	3	2	4	9
Sri Lanka	3	1	4	0	0	0	0
V.N. vluch. China	1	0	1	0	0	0	0
Zuid-Azië	21	125	146	24	19	18	61

Zuidoost-Azië

Cambodja (Khmerische Rep.)	1	1	2	0	0	1	1
Filippijnen	9	18	27	13	5	4	22
Indonesië	1	23	24	3	3	7	13
Maleisië	0	3	3	0	5	3	8
Myanmar (ex-Birma)	0	0	0	0	3	0	3
Singapore	0	1	1	0	0	1	1
Thailand	6	28	34	4	2	3	9
Viëtnam (soc. rep.)	2	25	27	3	15	4	22
Zuidoost-Azië	19	99	118	23	33	23	79

E.U.

Bulgarije	75	1131	1206	68	52	151	271
Cyprus	0	6	6	0	4	0	4
Denemarken	1	7	8	1	2	0	3
Duitsland	6	97	103	13	20	15	48
Estland	0	6	6	0	0	2	2
Finland	3	17	20	4	6	8	18
Frankrijk	25	73	98	53	20	19	92
Griekenland	4	25	29	5	6	3	14
Groot-Brittannië	10	42	52	10	7	9	26
Hongarije	8	29	37	0	3	18	21
Ierland	3	13	16	1	1	2	4
Italië	15	94	109	23	7	23	53

regio/nationaliteit	Immigratie			emigratie			
	andere Belg. Gem.	buitenl.	Totaal	andere Belg. Gem.	buitenl.	Onbek. Bestem.	Totaal
Letland	1	21	22	0	0	5	5
Litouwen	0	26	26	1	2	2	5
Luxemburg	1	0	1	0	1	1	2
Malta	0	4	4	0	1	1	2
Nederland	89	319	408	120	83	63	266
Oostenrijk	0	5	5	1	0	1	2
Polen	46	252	298	66	33	89	188
Portugal	12	86	98	11	14	9	34
Roemenië	2	38	40	6	6	15	27
Slovaakse Republiek	43	178	221	53	12	73	138
Slovenië	0	16	16	0	2	2	4
Spanje	9	157	166	19	30	32	81
Tsjechische Rep.	4	56	60	4	10	14	28
Tsjecho-Slowakije	0	4	4	0	0	0	0
Zweden	1	23	24	6	7	5	18
E.U.	358	2725	3083	465	329	562	1356

Midden-Europa

Zwitserland	0	2	2	0	0	1	1
Midden-Europa	0	2	2	0	0	1	1

Noord-Europa

IJsland	0	4	4	0	0	0	0
Noorwegen	0	1	1	0	1	1	2
Noord-Europa	0	5	5	0	1	1	2

Oost-Europa

Bielorusland	3	7	10	5	0	3	8
Moldavië	1	2	3	0	1	0	1
Oekraïne	5	9	14	5	9	3	17
U.S.S.R	29	57	86	35	0	5	40
V.N. vluch. Hongarije	2	0	2	0	0	0	0
V.N. vluch. Rusland	22	0	22	15	0	6	21
Oost-Europa	62	75	137	60	10	17	87

regio/nationaliteit	Immigratie			emigratie			
	andere Belg. Gem.	buitenl.	Totaal	andere Belg. Gem.	buitenl.	Onbek. Bestem.	Totaal

Zuid-Europa

Albanië	15	56	71	7	0	0	7
Bosnië-Herzegovina	7	7	14	5	0	1	6
Croatië (Rep.)	0	3	3	0	0	3	3
Joegoslavië	2	2	4	5	0	0	5
Joeg (Servië-Montenegro)	0	4	4	5	2	1	8
Kosovo	3	6	9	1	0	0	1
Macedonië	5	13	18	0	1	2	3
Montenegro	0	0	0	0	0	1	1
San Marino	0	0	0	0	0	0	0
Servië	13	25	38	4	0	1	5
V.N. vluch. Albanië	0	0	0	1	0	0	1
V.N. vluch. Joegoslavië	4	1	5	0	1	0	1
Zuid-Europa	49	117	166	28	4	9	41

Oceanië

Australië	1	8	9	3	5	0	8
Fiji	0	0	0	0	1	0	1
Nieuw-Zeeland	1	0	1	0	0	1	1
Papoea- N.-Guinea	0	0	0	0	0	0	0
Oceanië	2	8	10	3	6	1	10

Onbepaald

onbepaalde nationaliteit	3	4	7	0	0	0	0
V.N. vluchteling	11	0	11	1	0	0	1
onbepaald	14	4	18	1	0	0	1
Totaal	927	4618	5545	1060	625	925	2610

6.6. Evolutie van de migraties van Niet-Belgen per continent (nationaliteit)

continent /	immigraties				emigraties		
jaar	binnenland	buitenland	totaal	binnenland	buitenland	onbekend	totaal
Afrika							
1992	70	240	310	70	14	121	205
1993	64	218	282	68	18	317	403
1994	70	244	314	69	32	240	341
1995	88	175	263	73	41	86	200
1996	52	222	274	65	32	119	215
1997	82	220	302	57	26	98	181
1998	91	188	279	83	29	74	186
1999	118	206	324	95	39	61	195
2000	73	233	306	87	11	30	128
2001	70	295	365	85	36	126	247
2002	99	395	494	115	18	70	203
2003	139	368	507	95	32	109	236
2004	100	342	442	99	40	71	210
2005	124	404	528	106	30	83	219
2006	151	331	482	123	25	137	285
2007	169	436	605	159	39	79	277
2008	171	513	684	166	46	119	331
2009	172	563	735	182	71	105	358
Amerika							
1992	19	82	101	25	28	23	76
1993	34	71	105	26	30	55	111
1994	37	94	131	34	29	51	114
1995	10	57	67	17	55	16	88
1996	20	72	92	14	18	39	71
1997	18	64	82	27	15	41	83
1998	27	66	93	17	22	25	64
1999	15	90	105	13	21	24	58
2000	26	92	118	19	19	10	48
2001	23	110	133	20	24	41	85
2002	13	115	128	29	26	23	78
2003	22	106	128	28	27	36	91
2004	30	114	144	24	33	30	87
2005	26	103	129	22	26	35	83
2006	27	97	124	38	14	44	96
2007	21	116	137	30	30	28	88
2008	28	174	202	24	25	33	82
2009	35	249	284	42	43	30	115
Azië							
1992	136	331	467	111	36	69	216
1993	171	379	550	152	59	237	448
1994	141	570	711	151	34	235	420
1995	110	433	543	114	78	123	315
1996	154	358	512	142	50	168	360
1997	165	330	495	138	59	133	330
1998	118	387	505	109	53	84	246
1999	182	379	561	168	35	126	329
2000	161	465	626	139	52	71	262
2001	156	570	726	143	42	129	314
2002	175	727	902	146	62	128	336
2003	225	760	985	161	65	153	379
2004	232	680	912	224	80	151	455
2005	236	781	1017	209	105	152	466
2006	216	709	925	248	115	236	599
2007	235	694	929	288	161	128	577
2008	265	895	1160	237	143	181	561

2009	235	870	1105	279	161	199	639
------	-----	-----	------	-----	-----	-----	-----

continent /		immigraties			emigraties		
jaar	binnenland	buitenland	totaal	binnenland	buitenland	onbekend	totaal

Europa

1991	113	287	400	156	115	98	369
1992	143	400	543	200	93	91	384
1993	187	336	523	180	156	150	486
1994	151	459	610	174	124	326	624
1995	197	673	870	196	349	154	699
1996	200	422	622	208	129	213	550
1997	189	558	747	193	132	262	587
1998	172	455	627	252	74	183	509
1999	264	831	1.095	230	211	294	735
2000	168	727	895	215	161	133	509
2001	212	761	973	240	187	401	828
2002	230	901	1131	222	227	443	892
2003	255	868	1123	234	195	455	884
2004	234	997	1231	268	273	546	1087
2005	389	1366	1755	268	320	452	1040
2006	349	1388	1737	338	350	594	1282
2007	367	2382	2749	413	303	381	1097
2008	395	2686	3081	507	372	545	1424
2009	469	2924	3393	553	344	590	1487

Oceanië

1992	1	1	2	0	0	6	6
1993	0	2	2	0	1	1	2
1994	0	1	1	0	1	1	2
1995	2	1	3	0	1	1	2
1996	0	0	0	1	1	0	2
1997	0	5	5	1	0	0	1
1998	1	15	16	0	2	1	3
1999	0	6	6	0	6	3	9
2000	1	9	10	1	6	1	8
2001	1	4	5	0	6	1	7
2002	1	6	7	2	4	1	7
2003	3	5	8	0	4	3	7
2004	2	5	7	1	3	3	7
2005	2	3	5	1	2	1	4
2006	2	13	15	1	2	3	6
2007	1	10	11	1	4	4	9
2008	2	14	16	7	3	3	13
2009	2	8	10	3	6	1	10

6.7. Evolutie van de immigraties uit buitenland van Niet-Belgen per regio (nationaliteit)

CONTINENT	REGIO	1996	1997	1998	1999	2000	2001	2002	2003	2004	2005	2006	2007	2008	2009
Afrika	Centraal-Afrika	22	25	17	24	18	17	19	14	28	16	12	31	24	27
	Maghreb	74	78	62	70	84	116	147	127	125	148	140	140	155	165
	Noord-Afrika	13	9	6	9	12	16	16	14	16	12	12	17	19	22
	Noordoost-Afrika	1	1	1	4	1	3	4	2	3	5	1	4	1	6
	Oost-Afrika	42	38	28	37	38	35	54	72	50	72	50	80	110	113
	West-Afrika	49	42	54	50	62	90	145	131	110	146	114	155	186	214
	Zuid-Afrika	21	28	20	20	19	18	10	8	10	5	3	9	18	16
Amerika	Centraal-Amerika	26	12	21	37	26	34	32	23	33	30	22	19	34	55
	Noord-Amerika	17	13	20	26	19	25	24	36	24	32	30	40	70	63
	Zuid-Amerika	29	39	25	27	47	51	59	47	57	41	45	57	70	131
Azië	Centraal-Azië	1	1	4	7	9	12	22	19	33	37	35	33	43	46
	Midden-Oosten	200	168	264	226	307	398	495	514	415	484	436	435	529	482
	Oost-Azië	54	66	38	48	63	63	77	80	108	78	62	72	84	118
	Zuid-Azië	39	23	38	38	38	51	73	74	65	101	113	80	123	125
	Zuidoost-Azië	64	71	43	52	47	46	60	71	59	81	63	77	116	99
Europa	E.G.	322	433	336	390	508	448	461	492	847	1105	1137	2299	2553	2725
	Midden-Europa		1	4	4	1	4	3	1	6	1	3	1	1	2
	Noord-Europa	3	45	2	30	44	43	71	54	4	2	8	2	5	5
	Oost-Europa	90	70	101	115	146	231	313	270	117	212	207	37	68	75
	Zuid-Europa	7	9	12	292	28	35	53	51	23	46	33	43	59	117
Oceanië	Oceanië	0	5	15	6	9	4	6	5	5	3	13	10	14	8
overige	onbepaald	1	3	0	3	1	3	1	2	0	1	0	0	0	4
Aankomst buitenland		1075	1180	1111	1515	1527	1743	2145	2107	2138	2658	2559	3641	4282	4618

6.8. Immigratie uit andere gemeenten en buitenland van niet-Belgen naar reden van verblijf

land	GESLACHT	Werknemer	Gezinshereniging, samenwoning en adoptie	Student	Langdurig ingezetene	Asiel en diverse bescherming	Andere redenen	Regularisatie	Reden niet geregistreerd	Totaal geregistreerd
Afghanistan	M	1	2			10		3	4	20
	V		6			1			5	12
Albanië	M		11					2	2	15
	V		15	4				5	2	26
Algerije	M	1	14	1				2		18
	V		12	1						13
Angola	M							1		1
	V							1		1
Arabische Republiek Egypte	M		7	8					5	20
	V		3							3
Argentinië	M		4	1						5
	V		3							3
Armenië (Rep.)	M		4					3	4	11
	V							2	4	6
Australië	M		4	1						5
	V	1	2	1						4
Azerbeidzjan (Rep.)	M								1	1
	V		3							3
Bangladesh	M			15					2	17
	V			3					1	4
Benin(Volksrepubliek)	M			4						4
	V		1							1
Bhutan	M	1						1		2
Bielorusland (Rep.)	M		3							3
	V	1	2					3	1	7
Bolivië	M			2						2
	V		1	1						2
Bosnië-Herzegovina (Rep.)	M		1					1		2
	V		3	2				2	2	9
Brazilië	M	7	6	16					3	32
	V	3	6	13					4	26

land	GESLACHT	Werknemer	Gezinshereniging, samenwonen en adoptie	Student	Langdurig ingezetene	Asiel en diverse bescherming	Andere reden	Regularisatie	Reden niet geregistreerd	Totaal geregistreerd
Bulgarije	M	389	160	5		1	1	3	56	615
	V	179	284	6			2	3	69	543
Burkina Faso	M			2						2
	V			1						1
Burundi	M		4	3					3	10
	V		2				1	1		4
Canada	M	2		3					2	7
	V	1		1					1	3
Chili	M		5	2						7
	V	1	5				1		2	9
China /Volksrep./	M	11	4	26					7	48
	V	7	16	28			1	1	11	64
China-Taiwan (Rep.)	M			1						1
	V			2					1	3
Columbia	M		5	7				1		13
	V		3	4				1	3	11
Costa Rica	M	1								1
	V		1							1
Croatie (Rep.)	M								2	2
	V			1						1
Cuba	M	1	1	2					1	5
	V		5							5
Democratische Republ. Madagascar	M	1								1
	V		1							1
Denemarken	M	2	2							4
	V	1	1	1					1	4
Dominikaanse Republiek	M		7							7
	V		5							5
Duitsland (Bondsrep.)	M	13	3	7			2		4	29
	V	12	14	13			1		11	51
Ecuador	M		1	5					1	7
	V		1	4					3	8
Erithrea	V		1	1						2
Estland	V			2					2	4
Ethiopië	M	1	3	25					3	32
	V		9	7					1	17

land	GESLACHT	Werknemer	Gezinshereniging, samenwoning en adoptie	Student	Langdurig ingezetene	Asiel en diverse bescherming	Andere reden	Regularisatie	Reden niet geregistreerd	Totaal geregistreerd
Filippijnen	M	1	2	4						7
	V	1	8	8					2	19
Finland	M			2					1	3
	V	2	2	5					3	12
Frankrijk	M	21	8	3			2		8	42
	V	14	8	7					10	39
Gambia	M		2						1	3
	V		1							1
Georgië (Rep.)	M		1					3	1	5
	V	3	1					1	1	6
Ghana	M		37	6				1	5	49
	V	1	40	2				2	4	49
Griekenland	M	4		5					6	15
	V	1		6					4	11
Groot-Brittannië	M	16		2			2		6	26
	V	5	5	3			1		6	20
Guatemala	V		1							1
Guinea	M	1	2	1						4
	V		5						2	7
Haïti	V		2							2
Honduras	V		1						1	2
Hongarije (Rep.)	M	10	1					2	1	14
	V	3	5	4			1	3	5	21
Ierland /Eire/	M	6	1	1			1		2	11
	V	1							2	3
IJsland	M	1	1						1	3
	V	1								1
India	M	10	11	21		1	1		8	52
	V	4	14	6				1	2	27
Indonesië	M		1	7						8
	V	1	4	8					3	16
Irak	M		6			7			3	16
	V		12			1	2	1		16

land	GESLACHT	Werknemer	Gezinshereniging, samenwonen en adoptie	Student	Langdurig ingezetene	Asiel en diverse bescherming	Andere reden	Regularisatie	Reden niet geregistreerd	Totaal geregistreerd
Iran	M	2	4	11				8	4	29
	V		8	5				1	1	15
Israël	M	1	1	3						5
Italië	M	15	5	12			2		8	42
	V	9	5	15					15	44
Ivoorkust	V		1						1	2
Jamaica	M		5							5
	V		1	1					1	3
Japan	M	4	1	1					1	7
	V		5	3						8
Joegoslavië	M	1		1			1	1	1	5
	V		3	2					2	7
Jordanië	M	2							3	5
	V		1							1
Kameroen	M		7	27					1	35
	V		5	17				2	4	28
Kazachstan (Rep.)	M		2					1		3
	V	1	1	1				4		7
Kenya	M			5					2	7
	V		2	3					1	6
Khmerische Rep. Cambodja	M			1						1
	V		1							1
Kirgizstan (Rep.)	M								1	1
	V	1	2							3
Letland	M	8	1				1	1	3	14
	V	2		3					2	7
Libië	M								1	1
Liechtenstein	M			1						1
Litouwen	M	4		4						8
	V	2	1	7					5	15
Luxemburg (Groot-Hertogdom)	M								1	1
Macedonië (Ex-Joegoslavische Rep.)	M		4	1					1	6
	V		4	2						6

land	GESLACHT	Werknemer	Gezinshereniging, samenwoning en adoptie	Student	Langdurig ingezetene	Asiel en diverse bescherming	Andere reden	Regularisatie	Reden niet geregistreerd	Totaal geregistreerd
Malawi	M								1	1
	V								1	1
Maleisië	V	1	1	1						3
Mali	M	1		1						2
Malta	M	1								1
	V		1	1						2
Marokko	M	7	64	3	2	1		2	10	89
	V	1	61	1				2	7	72
Mauritius /Eiland/	M		1							1
	V		1							1
Mexico	M		4	3					2	9
	V	2	6	3					2	13
Moldavië (Rep.)	V	1					1	1	1	3
Mongolië(Volksrepubliek)	V								1	1
Mozambique	M			1						1
Namibie	M		1							1
Nederland	M	90	28	14			7		40	179
	V	69	21	25			5		39	159
Nepal	M			3				2	3	8
	V		4	1					2	7
Nicaragua	M		1						1	2
Nieuw-Zeeland	M		1							1
Niger	M		1	1				1		3
	V		2	1						3
Nigeria(Bondsrepubl.)	M	1	11	4			1		2	19
	V		11	1					4	16
Oekraïne (Rep.)	M		1					1	3	5
	V		3	4				1	3	11
Oezbekistan (Rep.)	M			2				2		4
	V							1		1
Onbepaald	M					2				2
	V		2			1			1	4
Oostenrijk	V			2					1	3
Pakistan	M	1	11	4					3	19
	V		11							11

land	GESLACHT	Werknemer	Gezinshereniging, samenwonen en adoptie	Student	Langdurig ingezetene	Asiel en diverse bescherming	Andere reden	Regularisatie	Reden niet geregistreerd	Totaal geregistreerd
Paraguay	V		2	1						3
Peru	M		2	4						6
	V	1	2	1					1	5
Polen (Rep.)	M	101	8	18					30	157
	V	37	28	21			2		20	108
Politiek vluchteling	M					3				3
	V					8				8
Portugal	M	41	2	6			1		9	59
	V	6	3	7					12	28
Roemenië	M	3	3	5		1			2	14
	V	5	2	4					9	20
Rusland (Federatie van)	M	6	3	1				4	9	23
	V	1	23	5			1	3	6	39
Rwanda /Rep./	M		1	7				1	1	10
	V		1	2					1	4
Saoedi-Arabië	M			2						2
Senegal	M		4							4
	V		4							4
Sierra Leone	M		5			1				5
Singapore	M			1						1
Slovaakse Republiek	M	49	45	7			9	7	28	145
	V	27	74	9		1	4	4	21	140
Slovenië (Rep.)	M	2								2
	V	3	3	3					1	10
Socialistische Republiek Vietnam	M		1	9					1	11
	V			9			1		5	15
Soedan	M		1							1
	V		5							5
Somalië(Rep.)	M		4						2	6
	V		2			4		1	1	8
Spanje	M	17	1	15			2		24	59
	V	12	5	29			2		45	93
Sri Lanka	M		1							1
	V		1							1
Suriname	M		1	1						2
	V			3						3

land	GESLACHT	Werknemer	Gezinshereniging, samenwonen en adoptie	Student	Langdurig ingezetene	Asiel en diverse bescherming	Andere reden	Regularisatie	Reden niet geregistreerd	Totaal geregistreerd
Syrië(Syrisch-Arabische Rep.)	M		4	2				1		7
	V		3	2				1		6
Tanzania /Verenigde Rep./	M			13					2	15
	V			7						7
Thailand	M		8	1					1	10
	V		16	3					5	24
Tjechische Republiek	M	8	5	3			3		4	23
	V	8	6	14			3		7	38
Togo	M		2	1				2	4	9
	V		3						1	4
Trinidad en Tobago	M								1	1
Tsjecho-Slowakije	M		2						1	3
	V		1						3	4
Tunesië	M		11					1		12
	V		8	1					1	10
Turkije	M	27	170	21		1	1	4	26	250
	V	2	176	39			1	2	27	247
Uganda	M		1	9						10
	V		4	2		1				7
Unie d. Socialist. Sovjetrep.	M								1	1
	V								1	1
vlucht. Van Afghaanse herkomst	M					6				6
vlucht. Van Albanese herkomst	M					2				2
vlucht. Van Burundische herkomst	V					2				2
vlucht. Van Chinese herkomst	M					2				2
vlucht. Van Ghanese herkomst	M					1				1
vlucht. Van Hongaarse herkomst	M					1				1
	V					1				1
vlucht. Van Iraakse herkomst	M					6			1	7
	V					1				1
vlucht. Van Iraanse herkomst	M					2				2
	V					1				1
vlucht. Van Joegoslavische herkomst	M					1				1
	V		1			1			2	4

land	GESLACHT	Werknemer	Gezinshereniging, samenwonen en adoptie	Student	Langdurig ingezetene	Asiel en diverse bescherming	Andere reden	Regularisatie	Reden niet geregistreerd	Totaal geregistreerd
vlucht. van Jordaanse herkomst	M					2				2
	V					2			2	4
vlucht. van Kameroenische herkomst	M					1				1
vlucht. van Mauritaanse herkomst	M					1				1
vlucht. van Ruandese herkomst	M								1	1
vlucht. van Russische herkomst	M		1			13		1	1	16
	V					12				12
vlucht. van Soedanese herkomst	M					1				1
	V					1				1
vlucht. van Somalische herkomst	M					1				1
vlucht. van Zairese herkomst	M								1	1
Venezuela	M		1	2					1	4
	V			1						1
Verenigde Staten van Amerika	M	11	9	6			1		7	34
vlucht. Verenigde Staten van Amerika	V	3	14	4			1		5	27
Zaire (Republiek)	M		3	5						8
	V		4	1				2	2	9
Zambia	M			3						3
Zimbabwe	M		2	3					1	6
	V			1						1
Zuid-Afrika /Rep./	M			2					1	3
	V		3	1					1	5
Zuid-Korea (Rep.)	M	1								1
	V	1	1							2
Zweden	M	4		3					3	10
	V	2	1	2					7	12
Zwitserland	M			1						1

7. Gezinsamenstelling

7.1. Aantal gezinshoofden volgens burgerlijke stand en aantal kinderen - 2009

Burg. Staat	geen	1	2	3	4	5	6	7	8	9	10+	Totaal
ongehuwde man	21290	1669	1136	215	32	8	5	3				24358
ongehuwde vrouw	13248	1886	957	189	62	14	4	1				16361
Gehuwde man	20470	7420	7350	3018	826	209	58	22	6	4	1	39385
Gehuwde vrouw	2260	1323	1172	494	144	46	7	6	1	2		5455
Man nietigverkl. Huwelijk	45	2	4	3	1	0	1					56
Vrouw nietigverkl. Huwelijk	33	17	9	1	2	2						64
Weduwnaar	2439	268	66	25	4	1	1					2804
Weduwe	10049	1033	221	61	25	7	3					11399
Uit de echt gescheiden man	6925	772	316	89	17	6	2					8127
Uit de echt gescheiden vrouw	6183	2106	1301	398	103	30	6	3	1			10131
Man gescheiden van tafel en bed	4											4
Vrouw gescheiden van tafel en bed	8		1									9
verstoting	4		1									5
overige	82	11	7	3								40
Totaal aantal gezinnen	83040	16507	12541	4496	1216	323	87	35	8	6	2	118261

7.2. Aantal gezinshoofden volgens aantal kinderen (evolutie)

JAAR	0	1	2	3	4	5	6	7	8	9	10	11+	Totaal
1985	68365	18626	11818	4125	1357	464	169	74	17	13	6	0	105034
1986	69734	18612	11739	4054	1336	422	161	69	21	10	2	2	106162
1987	69801	18623	11685	3973	1316	417	151	59	25	10	1	2	106063
1988	69541	18618	11626	3929	1276	412	153	52	34	6	1	2	105650
1989	70197	18550	11617	3785	1244	419	151	52	33	9	2	2	106061
1990	71024	18554	11434	3742	1209	434	150	47	32	6	2	2	106636
1991	71444	18426	11322	3761	1198	415	146	47	34	6	2	2	106803
1992	71850	18188	11330	3775	1203	390	139	53	24	8	4	2	106966
1993	71643	17945	11421	3877	1266	414	136	58	27	6	4	3	106800
1994	71510	17702	11324	3920	1260	385	135	58	21	8	4	4	106331
1995	72410	17328	11282	3947	1251	387	136	48	24	8	5	2	106828
1996	72675	17086	11185	3994	1249	373	133	48	18	7	7	6	106781
1997	73333	16900	11113	3955	1235	394	132	39	24	5	5	4	107139
1998	74252	16630	11147	3952	1206	381	123	44	18	5	5	5	107768
1999	75003	16513	11147	3961	1203	362	121	53	11	6	3	5	108388
2000	75782	16258	11144	4074	1168	355	117	43	16	5	4	4	108970
2001	76776	16140	11225	4094	1193	347	123	33	14	5	1	5	109956
2002	78054	16053	11293	4145	1209	336	110	39	10	6	4	2	111261
2003	79075	16127	11338	4149	1193	322	112	34	9	2	6	1	112368
2004	79885	16211	11416	4186	1189	310	117	36	6	5	3	1	113365
2005	80603	16364	11609	4180	1230	307	99	36	8	7	3	1	114447
2006	81312	16390	11743	4282	1231	311	98	34	7	5	2	2	115417
2007	81906	16658	11823	4303	1223	331	95	33	6	6	3	1	116388
2008	82211	16558	12184	4378	1214	326	91	33	8	6	1	2	117012
2009	83040	16507	12541	4496	1216	323	87	35	8	6	0	2	118261

7.3. Aantal gezinshoofden volgens gezinsgrootte (evolutie)

JAAR	1	2	3	4	5	6	7	8	9	10+
1983	37326	31603	18466	11536	4331	1624	604	223	75	67
1984	38285	31555	16499	11430	4248	1561	561	198	89	60
1985	39014	31715	16392	11357	4228	1493	525	205	87	58
1986	40631	31549	16417	11179	4153	1440	487	210	80	55
1987	40831	31543	16346	11104	4020	1438	489	187	72	61
1988	40771	31537	16251	10920	4008	1379	498	176	66	65
1989	41263	31776	16093	10906	3868	1347	510	168	77	70
1990	41846	32144	15916	10820	3788	1295	503	175	82	83
1991	42205	32181	15757	10756	3789	1261	517	181	79	90
1992	42498	32317	15538	10688	3782	1322	464	181	85	91
1993	42676	32593	15114	10492	3789	1304	469	177	90	96
1994	42541	32672	14885	10383	3751	1281	443	185	94	96
1995	42498	32486	14575	10294	3763	1272	438	201	86	103
1996	42520	32538	14209	10198	3781	1265	432	196	88	100
1997	44903	32414	13949	10068	3752	1251	459	160	79	100
1998	46624	32276	13757	9981	3710	1240	453	177	85	85
1999	46898	32232	13565	9906	3755	1224	446	193	98	71
2000	47692	32098	13413	9935	3808	1213	466	179	87	79
2001	48184	32668	13236	9974	3824	1247	474	196	86	67
2002	49237	32963	13112	9982	3852	1282	471	208	80	74
2003	50022	33355	13065	9916	3885	1302	483	196	83	61
2004	50757	33366	13259	9976	3836	1350	476	205	72	68
2005	51629	33429	13318	10012	3874	1359	476	207	77	66
2006	51916	33692	13382	10270	3955	1379	509	179	76	59
2007	52440	33744	13600	10325	4071	1344	510	189	81	84
2008	52702	33676	13648	10608	4173	1399	499	185	75	47
2009	53452	33561	13693	10922	4339	1474	494	184	78	64

noot : De personen verblijvende in een gemeenschap zijn in het cijfer van de alleenstaanden inbegrepen. Dit betreft 3507 personen.

8. Bevolking per statistische sector (31/12/2009)

8.1. Bevolkingssamenstelling per statistische sector. Belgen en Niet-Belgen

Sector	Belgen			Niet-Belgen			Totaal		
	M	V	Totaal	M	V	Totaal	M	V	Totaal
A00 Kuip	386	352	738	66	39	105	452	391	843
A01 Sint - Jacobs	1100	1109	2209	199	155	354	1299	1264	2563
A02 Kouter	405	410	815	56	42	98	461	452	913
A03 Patershol	406	410	816	52	50	102	458	460	918
A040 Briel	847	1131	1978	152	144	296	999	1275	2274
A05 Begijnhofdries	1393	1281	2674	213	195	408	1606	1476	3082
A10 Sint - Macharius	1089	1119	2208	280	253	533	1369	1372	2741
A13 Heernis	1455	1325	2780	246	249	495	1701	1574	3275
A20 Gent - Centrum - Zuid	933	814	1747	201	162	363	1134	976	2110
A21 Visserij	284	297	581	16	19	35	300	316	616
A221 Brusselse Poort	778	873	1651	177	144	321	955	1017	1972
A23 Zuidpark	769	863	1632	65	71	136	834	934	1768
A24 Dierentuin	1224	1273	2497	158	132	290	1382	1405	2787
A31 Nederkouter	578	576	1154	97	98	195	675	674	1349
A321 Sint - Pieters	726	692	1418	308	293	601	1034	985	2019
A33 Heuvelpoort	1251	1208	2459	170	139	309	1421	1347	2768
A342 Citadelpark	231	275	506	23	20	43	254	295	549
A35 Station	2061	2077	4138	217	178	395	2278	2255	4533
A40 Ganzendries	1088	1289	2377	92	83	175	1180	1372	2552
A410 Patijntje	463	554	1017	40	44	84	503	598	1101
A42 Neermeersen	800	1149	1949	117	137	254	917	1286	2203
A45 Groene Vallei	467	524	991	35	24	59	502	548	1050
A46 Blaarmeersen	53	35	88	1	1	2	54	36	90
A50 Drongensteenweg	1736	1844	3580	414	371	785	2150	2215	4365
A51 Malem	385	534	919	49	66	115	434	600	1034
A521 Brugse Poort	1890	2111	4001	267	272	539	2157	2383	4540
A531 Rooigem	1470	1466	2936	369	362	731	1839	1828	3667
A542 Groendreef	957	893	1850	312	294	606	1269	1187	2456
A60 Voormuide	540	518	1058	217	212	429	757	730	1487
A62 Ham	1071	1007	2078	307	275	582	1378	1282	2660
A63 Tolhuis	1484	1442	2926	688	653	1341	2172	2095	4267
A64 Blaisantvest	512	471	983	181	180	361	693	651	1344
A711 Ekkergerm	1204	975	2179	141	95	236	1345	1070	2415
A722 Bijloke	985	1175	2160	88	95	183	1073	1270	2343
A731 Galgenberg	1171	1022	2193	163	131	294	1334	1153	2487
A742 Pekelharing	605	615	1220	78	84	162	683	699	1382
A801 Wondelgemstraat	1444	1389	2833	636	620	1256	2080	2009	4089
A812 Rabot	610	577	1187	154	155	309	764	732	1496
A873 Rabot Station	399	542	941	106	94	200	505	636	1141
B12 Over de Meersstraat	81	80	161	6	2	8	87	82	169
B301 Sint - Pieters - Aalst	978	1093	2071	212	184	396	1190	1277	2467
B312 De Smet - De Naeyer	356	377	733	37	27	64	393	404	797
B321 Kauwplein	905	889	1794	135	82	217	1040	971	2011
B331 De Sterre	414	413	827	26	34	60	440	447	887
B342 Rekencentrum	5	10	15	9	1	10	14	11	25
B354 Aaigem	579	624	1203	35	28	63	614	652	1266
B411 Ottergemse Dries	611	579	1190	151	171	322	762	750	1512
B422 Akademisch Ziekenhuis	25	19	44	5	3	8	30	22	52

Sector	Belgen			Niet-Belgen			Totaal		
	M	V	Totaal	M	V	Totaal	M	V	Totaal
B433 Steenakker	1075	1192	2267	124	161	285	1199	1353	2552
B443 Nieuw Gent	1391	1649	3040	336	306	642	1727	1955	3682
B452 Sint - Alois	68	52	120	1	5	6	69	57	126
B472 Groothandelsmarkt	53	48	101	0	0	0	53	48	101
C710 Afrikalaan	327	290	617	173	144	317	500	434	934
C72 Muidebrug	421	421	842	124	104	228	545	525	1070
C800 Muide	958	896	1854	259	200	459	1217	1096	2313
C811 Meulestede	649	694	1343	103	99	202	752	793	1545
C832 Port Arthur	1	1	2	0	0	0	1	1	2
C870 Darsen	3	1	4	1	0	1	4	1	5
D001 Oostakker Centrum	1212	1386	2598	17	27	44	1229	1413	2642
D012 Wittewalle	593	601	1194	5	6	11	598	607	1205
D023 Mager Goed	1026	1057	2083	24	20	44	1050	1077	2127
D032 Walput	275	268	543	10	10	20	285	278	563
D084 Drie Zwaantjes	86	87	173	2	0	2	88	87	175
D091 Oostakkerveld	38	32	70	1	0	1	39	32	71
D10 Lourdes	1544	1662	3206	42	31	73	1586	1693	3279
D181 Krijte	288	294	582	13	10	23	301	304	605
D190 Schansakker	525	556	1081	12	13	25	537	569	1106
D212 Goedlevenstraat	163	161	324	23	15	38	186	176	362
D41 J.F. Kennedylaan	287	292	579	11	14	25	298	306	604
D471 Texaco	2	1	3	0	0	0	2	1	3
D50 Desteldonk - Dorp	407	381	788	2	2	4	409	383	792
D58 Zaffelare	15	18	33	0	0	0	15	18	33
D59 Desteldonk – Verspr. Bew.	2	2	4	1	0	1	3	2	5
D60 Sint - Kruis - Winkel	577	567	1144	9	17	26	586	584	1170
D610 Ter Donk	12	8	20	0	0	0	12	8	20
D670 Rodenhuize	1	0	1	0	0	0	1	0	1
D69 Mendonk	118	119	237	3	3	6	121	122	243
D77 Rostijne	1	1	2	0	0	0	1	1	2
E00 Sint - Amandsberg Centrum	1155	1181	2336	220	225	445	1375	1406	2781
E01 Sint - Baafskouter	1041	1093	2134	83	79	162	1124	1172	2296
E021 Groot Begijnhof	1306	1419	2725	330	274	604	1636	1693	3329
E031 Syngemkouter	2118	2244	4362	104	104	208	2222	2348	4570
E042 Scheldestraat	2042	2096	4138	238	243	481	2280	2339	4619
E052 Rozebroeken	634	821	1455	44	39	83	678	860	1538
E10 Westveld - Kern	957	1282	2239	36	35	71	993	1317	2310
E19 Westveld - Verspr. bewoning	29	30	59	3	1	4	32	31	63
E201 Oude Bareel - Kern	400	424	824	34	23	57	434	447	881
E222 Achtendries	527	574	1101	18	12	30	545	586	1131
E283 Voordestraat	25	13	38	3	3	6	28	16	44
E29 Oude Bareel	462	431	893	5	4	9	467	435	902
E31 Scheldeoord	327	397	724	40	35	75	367	432	799
E32 Dampoort	1079	1074	2153	395	366	761	1474	1440	2914
E331 Sint - Bernadette	706	744	1450	33	42	75	739	786	1525
F001 Gentbrugge - Centrum	1496	1618	3114	127	118	245	1623	1736	3359
F01 Dries	1556	1703	3259	56	67	123	1612	1770	3382
F072 Trekweg	115	114	229	4	3	7	119	117	236
F091 Zwarte Fles	3	3	6	0	0	0	3	3	6
F110 Sportplein	1713	1810	3523	105	88	193	1818	1898	3716
F121 Vogelhoek	1761	1847	3608	82	73	155	1843	1920	3763
F132 Coninxdonk	130	136	266	3	2	5	133	138	271
F172 Arsenaal	3	4	7	0	0	0	3	4	7

Sector	Belgen			Niet-Belgen			Totaal		
	M	V	Totaal	M	V	Totaal	M	V	Totaal
G00 Ledeberg - Centrum	2209	2199	4408	534	525	1059	2743	2724	5467
G01 Flora	467	464	931	95	89	184	562	553	1115
G022 Keizerspark	76	75	151	10	8	18	86	83	169
G031 Eindeke	519	492	1011	93	96	189	612	588	1200
G042 Belle Vue	386	428	814	49	51	100	435	479	914
G101 L. Vanhouttebuurt	1522	1682	3204	175	166	341	1697	1848	3545
G112 De Naeyerdreef	504	531	1035	86	79	165	590	610	1200
G123 Moscou	77	87	164	8	7	15	85	94	179
G200 Merelbeke Station	557	552	1109	38	34	72	595	586	1181
H001 Zwijnaarde - Centrum	1137	1215	2352	21	17	38	1158	1232	2390
H01 Roosken	261	269	530	19	13	32	280	282	562
H020 Hutsepot	129	135	264	12	11	23	141	146	287
H042 T Schaarken	579	632	1211	20	29	49	599	661	1260
H053 Ter Linden	491	489	980	13	14	27	504	503	1007
H091 Zonneput	140	145	285	1	2	3	141	147	288
H111 Kon. Leopoldstraat	76	68	144	1	2	3	77	70	147
H171 Zwijnaarde - Industrie	68	55	123	3	0	3	71	55	126
H196 Maaltepark	10	11	21	0	1	1	10	12	22
H210 Rijvissche	146	145	291	3	4	7	149	149	298
H220 Paolalaan	55	44	99	2	0	2	57	44	101
H310 Klosse	87	82	169	0	1	1	87	83	170
H325 Hoedjen	119	109	228	2	3	5	121	112	233
H394 Nieuwgoed	54	53	107	1	2	3	55	55	110
J00 Sint - Denijs - Westr – centr.	755	918	1673	36	31	67	791	949	1740
J010 Drie Sleutels	533	601	1134	11	10	21	544	611	1155
J022 Vierschaar	182	179	361	3	2	5	185	181	366
J081 Puttenhove	37	27	64	0	0	0	37	27	64
J091 Rosdam	38	30	68	1	1	2	39	31	70
J100 Maalte	320	382	702	29	28	57	349	410	759
J11 Steenaarde	485	502	987	11	12	23	496	514	1010
J172 Bugten	17	18	35	1	1	2	18	19	37
J197 Maria Middelaes	1	13	14	0	1	1	1	14	15
J200 Afsnee - Centrum	197	213	410	5	8	13	202	221	423
J280 Kouter (Sint - Denijs – Westr)	128	128	256	4	6	10	132	134	266
J290 Goedinge	42	50	92	1	0	1	43	50	93
K001 Drongen Dorp	248	263	511	5	7	12	253	270	523
K011 Eikendreef	309	336	645	8	9	17	317	345	662
K022 Oude Abdij	193	158	351	5	3	8	198	161	359
K10 Baarle Dorp	211	282	493	3	1	4	214	283	497
K11 Noordhout	103	106	209	0	1	1	103	107	210
K12 Baarlevelde	80	77	157	1	1	2	81	78	159
K132 Gaverland	398	421	819	2	5	7	400	426	826
K143 Ter Rivieren	276	284	560	2	4	6	278	288	566
K171 Drongen - Industriepark	56	59	115	0	0	0	56	59	115
K180 Blauwpoort	24	25	49	0	0	0	24	25	49
K191 Vierlinden	99	94	193	0	0	0	99	94	193
K201 Luchteren	281	310	591	5	2	7	286	312	598
K21 Halewijn	86	92	178	5	4	9	91	96	187
K220 Slindonk	38	35	73	0	0	0	38	35	73
K232 Campagne	539	514	1053	5	6	11	544	520	1064
K28 Kraaiaarde	79	94	173	0	0	0	79	94	173
K291 Helsendries	288	281	569	9	5	14	297	286	583
K392 Heie	174	163	337	2	2	4	176	165	341
K40 Drie Leien	301	291	592	10	4	14	311	295	606

Sector	Belgen			Niet-Belgen			Totaal		
	M	V	Totaal	M	V	Totaal	M	V	Totaal
K48 De Karper	40	39	79	0	0	0	40	39	79
K49 Assels	68	67	135	0	1	1	68	68	136
K512 Mijlpaal	473	512	985	7	7	14	480	519	999
K523 Paradijskouter	363	404	767	10	8	18	373	412	785
K534 Hoogland	246	275	521	5	5	10	251	280	531
K543 De Roos	162	157	319	1	2	3	163	159	322
K613 Oude Wee	623	591	1214	5	5	10	628	596	1224
K622 Heilig Huizeken	265	278	543	6	2	8	271	280	551
K630 Varendries	166	193	359	2	3	5	168	196	364
K632 Keuzestraat	53	70	123	2	1	3	55	71	126
K682 Wafelijzer	3	2	5	0	0	0	3	2	5
K691 Prinsenhof	27	21	48	0	1	1	27	22	49
L00 Mariakerke Centrum	1022	1130	2152	59	57	116	1081	1187	2268
L011 Kolegem	1447	1720	3167	57	51	108	1504	1771	3275
L02 Kerkwijk	742	756	1498	17	18	35	759	774	1533
L03 Brug Zuidwest	161	163	324	5	5	10	166	168	334
L04 Brug Zuidoost	140	131	271	12	10	22	152	141	293
L051 Vijfhoek	961	979	1940	24	12	36	985	991	1976
L072 Lieve (Mariakerke)	8	7	15	0	0	0	8	7	15
L09 Mariakerke - Verspreide bew.	209	261	470	6	4	10	215	265	480
L112 Maeswal	483	534	1017	50	46	96	533	580	1113
L121 Rustoord	1468	1427	2895	285	263	548	1753	1690	3443
L30 Beekstraat - Kouter	617	616	1233	9	10	19	626	626	1252
M00 Wondelgem Centrum	917	1027	1944	64	50	114	981	1077	2058
M01 Westergem	1068	1078	2146	73	84	157	1141	1162	2303
M020 Kouterken (Wondelgem)	1671	1702	3373	42	44	86	1713	1746	3459
M03 Woestijnegoed - Molenhoek	1197	1293	2490	72	64	136	1269	1357	2626
M040 Gavers (Wondelgem)	707	753	1460	17	14	31	724	767	1491
M052 Houtjen	239	221	460	12	14	26	251	235	486
M080 Lieve - Noord (Wondelgem)	30	28	58	3	3	6	33	31	64
M102 Van Bevereplein	2167	2418	4585	314	351	665	2481	2769	5250
M112 Steengoed	305	350	655	7	2	9	312	352	664
M173 Oude Lieve (Wondelgem)	40	33	73	9	10	19	49	43	92
M27 Wissenhagestraat	45	43	88	10	8	18	55	51	106
M37 Wondelgemse Meersen	581	546	1127	62	54	116	643	600	1243
M472 Langerbrugge	88	86	174	2	4	6	90	90	180
M49 Pachtgoed	2	1	3	0	0	0	2	1	3
M57 Rieme	0	1	1	2	0	2	2	1	3

**8.2. Bevolkingssamenstelling per statistische sector.
Evolutie 10 jaar**

Sector	1999	2000	2001	2002	2003	2004	2005	2006	2007	2008	2009	t.o.v. 1999
A00 Kuip	763	792	797	826	854	895	835	822	829	852	843	80
A01 Sint - Jacobs	2255	2248	2331	2378	2441	2397	2464	2430	2418	2532	2563	308
A02 Kouter	767	778	813	838	871	912	938	957	957	951	913	146
A03 Patershol	894	891	915	894	907	898	936	938	921	906	918	24
A040 Briel	1988	2102	2096	2153	2142	2159	2228	2195	2208	2222	2274	286
A05 Begijnhofdries	2842	2799	2891	2942	3035	3113	2946	2938	3038	2959	3082	240
A10 Sint - Macharius	2314	2320	2385	2482	2514	2544	2566	2578	2651	2724	2741	427
A13 Heernis	2639	2590	2662	2750	2828	2921	2986	3094	3165	3224	3275	636
A20 Gent - Centrum - Zuid	1510	1528	1584	1629	1669	1761	1837	1861	1928	2058	2110	600
A21 Visserij	403	432	450	464	480	513	529	556	592	596	616	213
A221 Brusselse Poort	1639	1673	1702	1702	1733	1760	1796	1846	1843	1906	1972	333
A23 Zuidpark	1631	1640	1654	1664	1716	1734	1746	1780	1809	1802	1768	137
A24 Dierentuin	2673	2591	2551	2569	2633	2737	2751	2817	2857	2822	2787	114
A31 Nederkouter	1148	1172	1210	1239	1200	1264	1264	1278	1230	1309	1349	201
A321 Sint - Pieters	1812	1794	1836	1825	1798	1805	1872	1858	1862	1959	2019	207
A33 Heuvelpoort	2877	2833	2809	2754	2754	2777	2881	2836	2789	2766	2768	-109
A342 Citadelpark	614	608	625	610	606	587	598	586	565	556	549	-65
A35 Station	4167	4135	4209	4281	4334	4308	4477	4520	4538	4520	4533	366
A40 Ganzendries	2562	2492	2545	2566	2553	2480	2417	2498	2489	2530	2552	-10
A410 Patijntje	1014	1026	1031	1004	1042	1114	1106	1104	1108	1120	1101	87
A42 Neermeersen	2671	2607	2588	2583	2568	2533	2240	2234	2206	2198	2203	-468
A45 Groene Vallei	1091	1107	1094	1086	1089	1079	1068	1074	1072	1044	1050	-41
A46 Blaarmeersen	64	59	63	57	58	57	59	67	94	85	90	26
A50 Drongensteenweg	3708	3753	3921	3923	3914	3932	4100	4177	4214	4255	4365	657
A51 Malem	913	900	921	925	905	863	922	946	949	957	1034	121
A521 Brugse Poort	3821	3675	3788	3830	3975	3992	4029	4113	4251	4460	4540	719
A531 Rooigem	3414	3430	3397	3470	3441	3407	3458	3531	3547	3596	3667	253
A542 Groendreef	1899	1836	1840	1898	1891	1911	2136	2234	2295	2395	2456	557
A60 Voormuide	1473	1483	1492	1469	1432	1433	1437	1499	1503	1465	1487	14
A62 Ham	2172	2130	2225	2222	2219	2260	2367	2427	2521	2609	2660	488
A63 Tolhuis	3577	3552	3620	3671	3660	3730	3761	3781	3900	4095	4267	690
A64 Blaisantvest	1433	1413	1413	1408	1398	1332	1332	1271	1273	1278	1344	-89
A711 Ekkergem	2120	2186	2190	2180	2182	2167	2175	2259	2393	2410	2415	295
A722 Bijloke	1993	2037	2037	2051	2074	2121	2311	2333	2312	2340	2343	350
A731 Galgenberg	2031	2030	2159	2213	2267	2304	2391	2428	2362	2425	2487	456
A742 Pikelharing	1234	1272	1242	1278	1303	1338	1334	1333	1376	1399	1382	148
A801 Wondelgemstraat	3329	3262	3303	3408	3510	3552	3693	3696	3859	3963	4089	760
A812 Rabot	1370	1321	1315	1351	1329	1368	1408	1413	1450	1499	1496	126
A873 Rabot Station	1166	1136	1132	1136	1146	1161	1147	1141	1164	1200	1141	-25
B12 Over de Meersstraat	163	167	170	172	175	177	163	167	166	178	169	6
B301 Sint - Pieters - Aalst	2367	2375	2362	2407	2378	2416	2402	2331	2430	2400	2467	100
B312 De Smet - De Naeyer	773	778	760	770	747	759	784	800	781	782	797	24
B321 Kauwplein	1980	1989	1927	1961	1978	2023	2081	2045	1999	2004	2011	31
B331 De Sterre	887	863	891	861	851	835	864	870	867	865	887	0
B342 Rekencentrum	-	-	-	-	27	24	24	31	29	29	25	-
B354 Aaigem	1571	1585	1594	1546	1245	1261	1256	1260	1236	1246	1266	-305

Sector	1999	2000	2001	2002	2003	2004	2005	2006	2007	2008	2009	t.o.v. 1999
B411 Ottergemse Dries	1359	1424	1416	1613	1687	1674	1473	1427	1442	1459	1512	153
B422 Ak Ziekenhuis	53	52	60	64	54	72	39	41	44	39	52	-1
B433 Steenakker	2336	2523	2628	2675	2695	2587	2533	2489	2509	2565	2552	216
B443 Nieuw Gent	3583	3506	3544	3555	3545	3533	3558	3644	3688	3691	3682	99
B452 Sint - Alois	127	126	124	107	106	107	109	109	109	130	126	-1
B472 Groothandelsmarkt	111	103	106	106	104	96	90	104	102	108	101	-10
C710 Afrikalaan	764	786	795	824	790	794	842	854	910	906	934	170
C72 Muidebrug	871	917	937	933	933	975	1040	1065	1045	1080	1070	199
C800 Muide	1952	1854	1843	1877	1888	1944	1998	2063	2158	2223	2313	361
C811 Meulestede	1271	1258	1309	1350	1317	1321	1582	1570	1559	1523	1545	274
C832 Port Arthur	245	251	254	267	264	262	2	2	2	2	2	-243
C870 Darsen	18	13	9	9	4	10	11	10	9	5	5	-13
D001 Oostakker Centrum	2685	2689	2649	2712	2723	2708	2515	2564	2575	2614	2642	-43
D012 Wittewalle	881	986	1066	1095	1132	1147	1102	1109	1108	1165	1205	324
D023 Mager Goed	1802	1783	1821	1785	1787	1843	2046	2105	2083	2092	2127	325
D032 Walput	522	500	513	525	532	523	549	546	559	544	563	41
D084 Drie Zwaantjes	202	192	189	190	189	169	177	182	177	174	175	-27
D091 Oostakkerveld	98	107	107	110	107	105	89	83	72	69	71	-27
D10 Lourdes	2857	2855	2909	2918	2948	2983	3078	3096	3194	3205	3279	422
D181 Krijte	503	521	530	521	524	534	585	561	534	557	605	102
D190 Schansakker	894	927	941	988	1044	1061	1054	1086	1097	1117	1106	212
D212 Goedlevenstraat	338	351	344	324	321	337	353	341	353	370	362	24
D41 J.F. Kennedylaan	544	565	564	540	557	555	633	626	627	614	604	60
D471 Texaco	84	76	78	79	69	68	3	3	3	3	3	-81
D50 Desteldonk - Dorp	805	812	788	789	798	815	787	785	782	782	792	-13
D58 Zaffelare	24	25	27	27	37	38	31	31	31	32	33	9
D59 Desteldonk - Verspr bew	3	3	6	10	10	11	11	10	8	8	5	2
D60 Sint - Kruis - Winkel	1111	1102	1106	1104	1131	1131	1138	1160	1143	1167	1170	59
D610 Ter Donk	54	52	50	44	38	38	36	34	24	23	20	-34
D670 Rodenhuize		2	2	1	2	2	1	1	1	1	1	1
D69 Mendonk	210	208	209	201	215	229	225	232	235	235	243	33
D77 Rostijne	2	2	2	2	2	2	2	2	2	2	2	0
E00 Sint - Amandsberg Centr	2548	2515	2554	2506	2606	2616	2684	2724	2763	2723	2781	233
E01 Sint - Baafskouter	2132	2129	2141	2162	2160	2182	2148	2148	2226	2237	2296	164
E021 Groot Begijnhof	3005	3000	2974	2953	3007	2970	3004	3050	3200	3219	3329	324
E031 Syngemkouter	4298	4368	4407	4438	4489	4512	4499	4547	4540	4546	4570	272
E042 Scheldestraat	4177	4151	4190	4262	4361	4272	4333	4425	4546	4566	4619	442
E052 Rozebroeken	1412	1412	1418	1400	1399	1420	1409	1453	1439	1513	1538	126
E10 Westveld - Kern	2262	2322	2297	2295	2069	2361	2331	2317	2299	2296	2310	48
E19 Westveld - Verspr. bew.	37	39	38	39	15	41	40	38	36	45	63	26
E201 Oude Bareel - Kern	809	812	807	822	808	825	831	805	810	856	881	72
E222 Achtendries	932	999	1001	1043	1049	1050	1054	1082	1103	1126	1131	199
E283 Voordestraat	43	45	46	41	45	45	40	43	42	41	44	1
E29 Oude Bareel	580	646	762	816	834	831	880	906	913	913	902	322
E31 Scheldeoord	818	844	847	826	847	835	843	848	853	826	799	-19
E32 Dampoort	2387	2388	2416	2455	2508	2529	2591	2620	2725	2794	2914	527
E331 Sint - Bernadette	1453	1444	1407	1417	1416	1467	1460	1501	1522	1519	1525	72
F001 Gentbrugge - Centrum	3144	3209	3127	3126	3105	3152	3113	3167	3245	3279	3359	215
F01 Dries	3351	3351	3363	3355	3381	3354	3380	3397	3426	3417	3382	31

Sector	1999	2000	2001	2002	2003	2004	2005	2006	2007	2008	2009	t.o.v. 1999
F072 Trekweg	310	302	287	296	310	312	244	239	251	242	236	-74
F091 Zwarte Fles	5	5	4	4	4	3	3	7	7	6	6	1
F110 Sportplein	3588	3589	3597	3636	3601	3649	3660	3666	3688	3653	3716	128
F121 Vogelhoek	3712	3666	3702	3693	3671	3660	3700	3709	3660	3717	3763	51
F132 Coninxdonk	258	263	264	260	260	253	266	257	269	268	271	13
F172 Arsenaal	7	7	6	7	7	6	4	7	7	7	7	0
G00 Ledeberg – Centrum	4763	4802	4828	4955	4992	4959	5082	5067	5169	5338	5467	704
G01 Flora	972	932	931	940	968	942	963	1011	1034	1070	1115	143
G022 Keizerspark	145	148	148	157	160	153	166	157	117	140	169	24
G031 Eindeke	1074	1055	1068	1064	1063	1086	1097	1109	1166	1176	1200	126
G042 Belle Vue	897	878	851	866	865	914	932	931	921	919	914	17
G101 L. Vanhouttebuurt	3192	3186	3195	3271	3266	3272	3277	3342	3355	3497	3545	353
G112 De Naeyerdreef	1119	1105	1058	1050	1050	1083	1137	1145	1146	1174	1200	81
G123 Moscou	161	157	148	149	168	172	167	172	166	166	179	18
G200 Merelbeke Station	1126	1133	1131	1138	1151	1158	1169	1163	1158	1162	1181	55
H001 Zwijnaarde – Centrum	2187	2164	2215	2266	2266	2271	2254	2299	2292	2342	2390	203
H01 Roosken	617	595	604	624	612	612	537	534	542	538	562	-55
H020 Hutsepot	284	295	299	286	288	279	286	272	265	289	287	3
H032 Universiteit	2	2	2	2	2	2	2	5	5	1	0	-2
H042 T Schaarken	1084	1137	1156	1161	1151	1143	1212	1236	1199	1225	1260	176
H053 Ter Linden	1064	1044	1016	989	991	968	1109	1063	1044	1038	1007	-57
H091 Zonneput	348	345	344	334	319	324	296	294	294	288	288	-60
H111 Kon. Leopoldstraat	144	144	147	146	146	145	140	139	134	140	147	3
H171 Zwijnaarde – Industrie	129	121	112	111	111	107	105	110	110	120	126	-3
H196 Maaltepark	38	38	28	26	26	23	22	21	20	22	22	-16
H210 Rijvissche	310	301	288	284	281	287	291	287	289	290	298	-12
H220 Paolalaan	112	112	109	105	101	100	98	99	107	96	101	-11
H310 Klosse	148	142	137	146	143	153	155	155	161	161	170	22
H325 Hoedjen	253	246	248	235	241	236	237	246	242	238	233	-20
H394 Nieuwgoed	148	153	137	125	133	123	116	123	120	121	110	-38
J00 St-Denijs Westr-centr	1781	1744	1725	1695	1709	1688	1702	1691	1686	1746	1740	-41
J010 Drie Sleutels	1136	1133	1125	1116	1105	1110	1142	1184	1175	1181	1155	19
J022 Vierschaar	454	450	453	416	442	442	373	371	364	358	366	-88
J081 Puttenhove	75	87	71	71	70	67	71	70	65	65	64	-11
J091 Rosdam	74	72	75	74	77	74	73	75	68	69	70	-4
J100 Maalte	752	752	761	749	724	757	719	724	735	732	759	7
J11 Steenaarde	1044	1042	1063	1077	1072	1056	1047	1017	1008	1000	1010	-34
J172 Bugten	57	58	62	52	57	54	49	49	51	42	37	-20
J197 Maria Middelaes	21	17	17	16	17	17	19	19	17	16	15	-6
J200 Afsnee – Centrum	377	390	388	386	392	414	421	411	424	421	423	46
J280 Kouter (St-Denijs)	274	285	287	286	280	274	251	257	260	264	266	-8
J290 Goedinge	86	92	85	83	85	82	84	81	80	82	93	7
K001 Drongen Dorp	474	483	484	474	460	463	460	468	483	512	523	49
K011 Eikendreef	656	696	716	707	717	715	673	648	661	659	662	6
K022 Oude Abdij	354	367	369	362	364	361	362	352	348	348	359	5
K10 Baarle Dorp	504	506	505	497	472	473	494	497	496	502	497	-7
K11 Noordhout	208	212	211	206	206	212	211	220	219	212	210	2
K12 Baarlevelde	173	170	168	170	169	172	160	147	151	156	159	-14
K132 Gaverland	862	846	831	819	819	803	786	804	807	807	826	-36

Sector	1999	2000	2001	2002	2003	2004	2005	2006	2007	2008	2009	t.o.v. 1999
K143 Ter Rivieren	597	583	581	584	584	578	573	571	564	550	566	-31
K171 Drongen-Industriepark	124	125	122	130	129	121	123	121	115	122	115	-9
K180 Blauwpoort	34	38	38	43	45	48	51	52	49	51	49	15
K191 Vierlinden	184	183	191	196	199	201	195	197	188	188	193	9
K201 Luchteren	492	530	563	579	588	602	605	623	601	594	598	106
K21 Halewijn	195	187	190	185	185	180	187	182	179	184	187	-8
K220 Slindonk	75	70	68	67	64	71	69	76	77	76	73	-2
K232 Campagne	1121	1124	1128	1124	1121	1115	1102	1077	1049	1051	1064	-57
K28 Kraaiaarde	197	197	192	196	191	185	186	188	179	177	173	-24
K291 Helsendries	488	499	505	513	532	529	568	563	567	580	583	95
K392 Heie	359	356	351	350	341	344	345	348	340	339	341	-18
K40 Drie Leien	552	551	555	564	590	575	583	602	599	587	606	54
K48 De Karper	80	82	77	78	81	92	81	77	82	80	79	-1
K49 Assels	159	155	156	155	145	146	146	134	140	140	136	-23
K512 Mijlpaal	995	1029	1018	1010	987	972	992	1021	1025	1020	999	4
K523 Paradijkskouter	648	701	710	723	722	714	705	686	747	760	785	137
K534 Hoogland	426	427	442	449	465	465	510	515	509	521	531	105
K543 De Roos	285	294	279	287	286	287	312	325	336	329	322	37
K613 Oude Wee	1441	1443	1437	1448	1432	1410	1285	1284	1252	1239	1224	-217
K622 Heilig Huizeken	503	493	480	475	473	470	583	571	558	557	551	48
K630 Varendries	401	392	393	381	385	396	410	394	389	383	364	-37
K632 Keuzestraat	112	111	115	116	128	124	126	134	132	132	126	14
K682 Wafelijzer	7	7	6	7	6	6	5	6	5	5	5	-2
K691 Prinsenhof	45	46	49	46	49	52	50	48	52	47	49	4
L00 Mariakerke Centrum	2440	2445	2447	2406	2425	2501	2147	2169	2210	2178	2268	-172
L011 Kolegem	2859	2889	2852	2799	2863	2893	3120	3240	3245	3243	3275	416
L02 Kerkwijk	1448	1455	1465	1461	1445	1458	1546	1524	1501	1527	1533	85
L03 Brug Zuidwest	265	261	274	271	273	275	280	289	293	297	334	69
L04 Brug Zuidoost	280	284	279	290	295	307	314	302	299	295	293	13
L051 Vijfhoek	1968	1943	1932	1935	2002	1974	1964	1974	1952	1959	1976	8
L072 Lieve (Mariakerke)	23	20	21	24	18	15	16	13	19	15	15	-8
L09 Mariakerke - Verspr. bew	548	540	527	517	508	501	492	485	508	487	480	-68
L112 Maeswal	985	988	974	974	967	978	1068	1096	1096	1091	1113	128
L121 Rustoord	3149	3167	3113	3310	3376	3416	3372	3402	3395	3448	3443	294
L30 Beekstraat - Kouter	1112	1126	1087	1078	1091	1087	1157	1222	1237	1253	1252	140
M00 Wondelgem Centrum	1931	1961	1941	1899	1914	1917	1921	1964	1963	1982	2058	127
M01 Westergem	2095	2050	2032	2033	2077	2081	2105	2072	2192	2266	2303	208
M020 Kouterken (Wond.)	3617	3611	3593	3593	3585	3591	3560	3507	3462	3450	3459	-158
M03 Woestijnegoed - Molen	2515	2532	2500	2485	2506	2564	2557	2554	2573	2600	2626	111
M040 Gavers (Wond.)	1478	1490	1480	1477	1456	1451	1518	1516	1505	1499	1491	13
M052 Houtjen	380	383	375	364	383	393	450	455	478	491	486	106
M080 Lieve - Noord (Wond.)	94	91	87	87	79	84	75	76	71	65	64	-30
M102 Van Bevereplein	4482	4607	4726	4783	4793	4836	4935	5017	5021	5193	5250	768
M112 Steengoed	459	449	437	439	644	672	692	685	676	670	664	205
M173 Oude Lieve (Wond.)	116	115	110	120	112	101	108	117	119	108	92	-24
M27 Wissenhagestraat	78	79	81	83	97	99	107	101	106	113	106	28
M37 Wondelgemse Meersen	1117	1157	1197	1214	1213	1199	1210	1193	1194	1255	1243	126
M472 Langerbrugge	159	152	152	144	144	145	174	182	190	178	180	21
M49 Pachtgoed	47	36	35	37	31	30	6	4	4	3	3	-44

M57 Rieme	5	5	3	4	4	4	4	4	2	3	3	-2
-----------	---	---	---	---	---	---	---	---	---	---	---	----

8.3. Bevolkingsdichtheid per statistische sector. (inw/km²)

sector	inw/km ²
A00 Kuip	3769
A01 Sint - Jacobs	8462
A02 Kouter	3900
A03 Patershol	9014
A040 Briel	6092
A05 Begijnhofdries	8206
A10 Sint - Macharius	9341
A13 Heernis	9830
A20 Gent - Centrum - Zuid	6548
A21 Visserij	5649
A221 Brusselse Poort	6573
A23 Zuidpark	11310
A24 Dierentuin	8403
A31 Nederkouter	6336
A321 Sint - Pieters	4284
A33 Heuvelpoort	5719
A342 Citadelpark	1594
A35 Station	8536
A40 Ganzendries	8010
A410 Patiëntje	2991
A42 Neermeersen	3343
A45 Groene Vallei	11752
A46 Blaarmeersen	44
A50 Drongensteenweg	10344
A51 Malem	5777
A521 Brugse Poort	5657
A531 Rooigem	13055
A542 Groendreef	12262
A60 Voormuide	5447
A62 Ham	7337
A63 Tolhuis	17557
A64 Blaisantvest	9573
A711 Ekkergem	5486
A722 Bijloke	5104
A731 Galgenberg	6711
A742 Pekelharing	7038
A801 Wondelgemstraat	15811
A812 Rabot	6750
A873 Rabot Station	4755
B12 Over de Meersstraat	1283
B301 Sint - Pieters - Aalst	4665
B312 De Smet - De Naeyer	4575
B321 Kauwplein	6747
B331 De Sterre	2485
B354 Aaigem	1326
B411 Ottergemse Dries	2581
B422 Akademisch Ziekenhuis	109
B433 Steenakker	7529

sector	inw/km ²
B443 Nieuw Gent	8109
B452 Sint - Alois	294
B472 Groothandelsmarkt	54
C710 Afrikalaan	1431
C72 Muidebrug	6689
C800 Muide	6173
C811 Meulestede	4812
C832 Port Arthur	3
C870 Darsen	1
D001 Oostakker Centrum	2930
D012 Wittewalle	2852
D023 Mager Goed	2153
D032 Walput	1282
D084 Drie Zwaantjes	519
D091 Oostakkerveld	69
D10 Lourdes	1871
D181 Krijte	835
D190 Schansakker	552
D212 Goedlevenstraat	1958
D41 J.F. Kennedylaan	497
D471 Texaco	0
D50 Desteldonk - Dorp	407
D58 Zaffelare	19
D60 Sint - Kruis - Winkel	343
D610 Ter Donk	21
D670 Rodenhuize	0
D69 Mendonk	92
D77 Rostijne	0
E00 Sint - Amandsberg Centrum	6584
E01 Sint - Baafskouter	4177
E021 Groot Begijnhof	9749
E031 Syngemkouter	3881
E042 Scheldestraat	7059
E052 Rozebroeken	2404
E10 Westveld - Kern	2724
E19 Westveld - Verspr. bewoning	254
E201 Oude Bareel - Kern	2913
E222 Achtendries	914
E283 Voordestraat	68
E29 Oude Bareel	1471
E31 Scheldeoord	8338
E32 Dampoort	7985
E331 Sint - Bernadette	3275
F001 Gentbrugge - Centrum	7389
F01 Dries	2926
F072 Trekweg	773
F091 Zwarte Fles	3
F110 Sportplein	3588
F121 Vogelhoek	5407
F132 Coninxdonk	462

sector	inw/km ²
F172 Arsenaal	18
G00 Ledeberg - Centrum	11844
G01 Flora	10115
G022 Keizerspark	2419
G031 Eindeke	3862
G042 Belle Vue	3754
G101 L. Vanhouttebuurt	6065
G112 De Naeyerdreef	5186
G123 Moscou	857
G200 Merelbeke Station	4107
H001 Zwijnaarde - Centrum	2570
H01 Roosken	5730
H020 Hutsepot	851
H032 Universiteit	0
H042 T Schaarken	4039
H053 Ter Linden	2493
H091 Zonneput	105
H111 Kon. Leopoldstraat	580
H171 Zwijnaarde - Industrie	63
H196 Maaltepark	155
H210 Rijvissche	952
H220 Paolalaan	717
H310 Klosse	686
H325 Hoedjen	644
H394 Nieuwgoed	45
J00 Sint - Denijs - Westrem -	2288
J010 Drie Sleutels	1660
J022 Vierschaar	790
J081 Puttenhove	75
J091 Rosdam	119
J100 Maalte	1007
J11 Steenaarde	1057
J172 Bugten	34
J197 Maria Middelaes	70
J200 Afsnee - Centrum	958
J280 Kouter (Sint - Denijs -	127
J290 Goedinge	212
K001 Drongen Dorp	2356
K011 Eikendreef	3259
K022 Oude Abdij	1157
K10 Baarle Dorp	1323
K11 Noordhout	467
K12 Baarlevelde	310
K132 Gaverland	908
K143 Ter Rivieren	949
K171 Drongen - Industriepark	156
K180 Blauwpoort	32
K191 Vierlinden	208
K201 Luchteren	1496
K21 Halewijn	385

sector	inw/km ²
K220 Slindonk	149
K232 Campagne	1837
K28 Kraaiaarde	212
K291 Helsendries	171
K392 Heie	81
K40 Drie Leien	753
K48 De Karper	403
K49 Assels	90
K512 Mijlpaal	2634
K523 Paradijskouter	1514
K534 Hoogland	714
K543 De Roos	1976
K613 Oude Wee	2201
K622 Heilig Huizeken	1258
K630 Varendries	680
K632 Keuzestraat	817
K682 Wafelijzer	7
K691 Prinsenhof	121
L00 Mariakerke Centrum	5174
L011 Kolegem	2618
L02 Kerkwijk	2281
L03 Brug Zuidwest	2329
L04 Brug Zuidoost	826
L051 Vijfhoek	1699
L072 Lieve (Mariakerke)	28
L09 Mariakerke - Verspreide	814
L112 Maeswal	4153
L121 Rustoord	4770
L30 Beekstraat - Kouter	1333
M00 Wondelgem Centrum	4834
M01 Westergem	4524
M020 Kouterken (Wondelgem)	3583
M03 Woestijnegoed - Molenhoek	3901
M040 Gavers (Wondelgem)	1266
M052 Houtjen	1237
M080 Lieve - Noord (Wondelgem)	64
M102 Van Bevereplein	8882
M112 Steengoed	3994
M173 Oude Lieve (Wondelgem)	259
M27 Wissenhagestraat	245
M37 Wondelgemse Meersen	389
M472 Langerbrugge	141
M49 Pachtgoed	1
M57 Rieme	3
Totaal	1612

b) Niet-Belgen

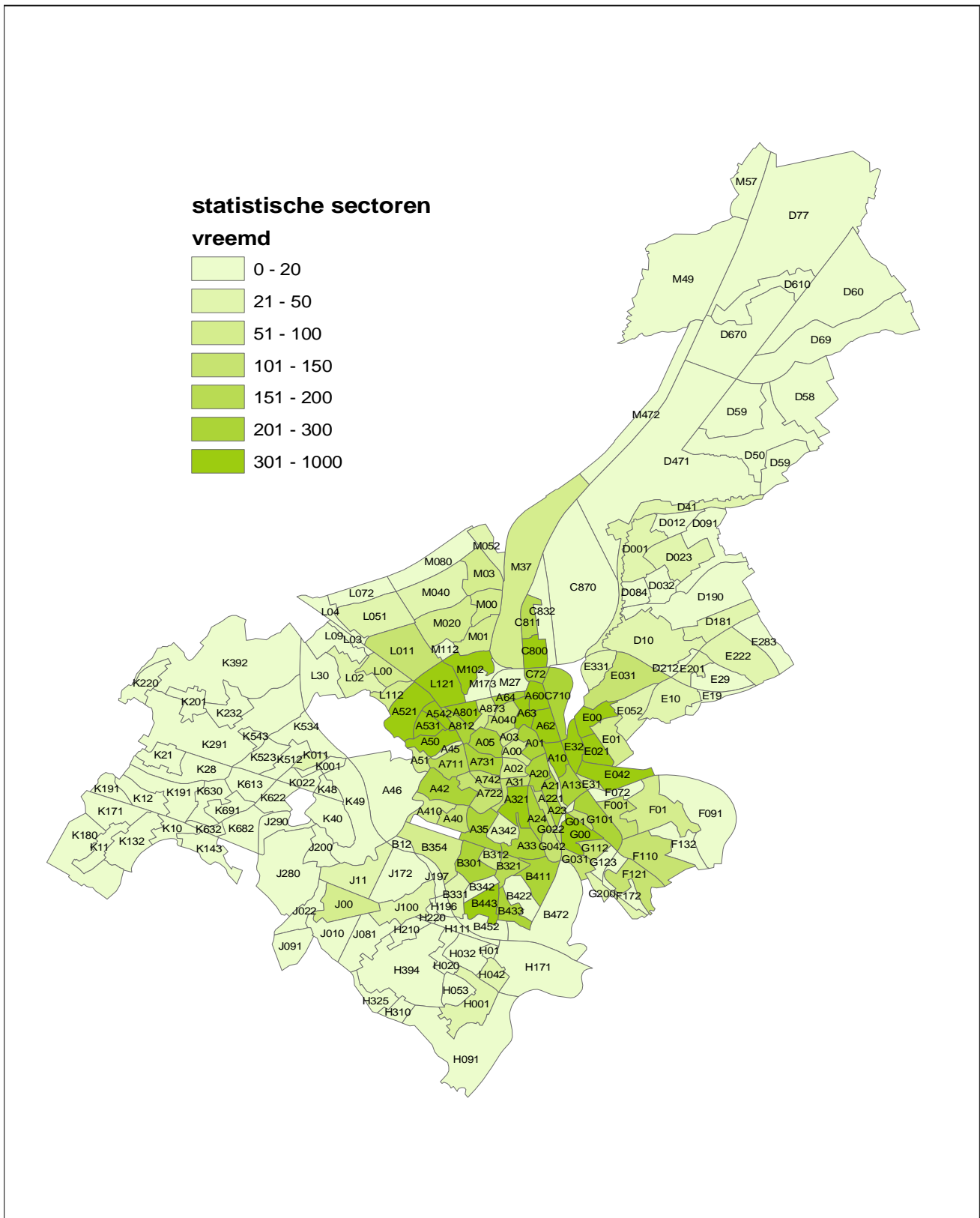

8.5. Bevolkingssamenstelling per statistische sector per leeftijdsklasse (0-19, 20-64, 65+)

sectornaam	Belgen			Niet-Belgen			Totaal		
	0-19	20-64	65+	0-19	20-64	65+	0-19	20-64	65+
A00 Kuip	89	543	106	17	85	3	106	628	109
A01 Sint - Jacobs	306	1556	347	31	310	13	337	1866	360
A02 Kouter	77	574	164	9	83	6	86	657	170
A03 Patershol	139	581	96	12	87	3	151	668	99
A040 Briel	209	916	853	64	209	23	273	1125	876
A05 Begijnhofdries	389	1812	473	53	342	13	442	2154	486
A10 Sint - Macharius	533	1375	300	113	391	29	646	1766	329
A13 Heernis	606	1896	278	81	398	16	687	2294	294
A20 Gent - Centrum - Zuid	165	1399	183	26	331	6	191	1730	189
A21 Visserij	103	423	55	1	33	1	104	456	56
A221 Brusselse Poort	268	1170	213	59	252	10	327	1422	223
A23 Zuidpark	124	928	580	13	114	9	137	1042	589
A24 Dierentuin	293	1682	522	30	253	7	323	1935	529
A31 Nederkouter	133	784	237	19	173	3	152	957	240
A321 Sint - Pieters	157	943	318	21	574	6	178	1517	324
A33 Heuvelpoort	404	1621	434	23	271	15	427	1892	449
A342 Citadelpark	40	275	191	4	30	9	44	305	200
A35 Station	513	2970	655	39	348	8	552	3318	663
A40 Ganzendries	382	1613	382	20	148	7	402	1761	389
A410 Patijntje	160	587	270	17	58	9	177	645	279
A42 Neermeersen	213	881	855	70	170	14	283	1051	869
A45 Groene Vallei	36	544	411	5	50	4	41	594	415
A46 Blaarmeersen	16	63	9	0	2	0	16	65	9
A50 Drongensteenweg	897	2186	497	168	562	55	1065	2748	552
A51 Malem	350	456	113	50	60	5	400	516	118
A521 Brugse Poort	923	2399	679	148	362	29	1071	2761	708
A531 Rooigem	801	1775	360	172	518	41	973	2293	401
A542 Groendreef	494	1144	212	156	426	24	650	1570	236
A60 Voormuide	270	547	241	89	314	26	359	861	267
A62 Ham	555	1355	168	128	425	29	683	1780	197
A63 Tolhuis	892	1716	318	291	976	74	1183	2692	392
A64 Blaisantvest	343	556	84	88	259	14	431	815	98
A711 Ekkerghem	290	1568	321	11	216	9	301	1784	330
A722 Bijloke	224	1238	698	13	161	9	237	1399	707
A731 Galgenberg	264	1533	396	30	255	9	294	1788	405
A742 Pekelharing	198	843	179	10	145	7	208	988	186
A801 Wondelgemstraat	954	1652	227	312	882	62	1266	2534	289
A812 Rabot	256	738	193	68	226	15	324	964	208
A873 Rabot Station	155	520	266	43	142	15	198	662	281
B12 Over de Meersstraat	34	94	33	0	7	1	34	101	34
B301 Sint - Pieters - Aalst	383	1241	447	43	344	9	426	1585	456
B312 De Smet - De Naeyer	144	475	114	9	53	2	153	528	116
B321 Kauwplein	301	1180	313	27	188	2	328	1368	315
B331 De Sterre	130	531	166	5	54	1	135	585	167
B342 Rekencentrum	1	14	0	0	10	0	1	24	0

sectornaam	Belgen			Niet-Belgen			Totaal		
	0-19	20-64	65+	0-19	20-64	65+	0-19	20-64	65+
B354 Aaigem	211	732	260	4	55	4	215	787	264
B411 Ottergemse Dries	207	806	177	8	308	6	215	1114	183
B422 Akademisch Ziekenhuis	10	33	1	3	5	0	13	38	1
B433 Steenakker	713	1264	290	65	208	12	778	1472	302
B443 Nieuw Gent	666	1690	684	142	468	32	808	2158	716
B452 Sint - Alois	32	67	21	2	4	0	34	71	21
B472 Groothandelsmarkt	20	68	13	0	0	0	20	68	13
C710 Afrikalaan	136	391	90	110	202	5	246	593	95
C72 Muidebrug	250	480	112	60	163	5	310	643	117
C800 Muide	578	1069	207	124	306	29	702	1375	236
C811 Meulestede	287	720	336	57	136	9	344	856	345
C832 Port Arthur	0	2	0	0	0	0	0	2	0
C870 Darsen	0	4	0	0	1	0	0	5	0
D001 Oostakker Centrum	542	1437	619	5	36	3	547	1473	622
D012 Wittewalle	361	727	106	0	10	1	361	737	107
D023 Mager Goed	489	1350	244	11	31	2	500	1381	246
D032 Walput	111	297	135	7	13	0	118	310	135
D084 Drie Zwaantjes	41	104	28	0	2	0	41	106	28
D091 Oostakkerveld	16	43	11	0	1	0	16	44	11
D10 Lourdes	794	1830	582	14	48	11	808	1878	593
D181 Krijte	134	354	94	8	14	1	142	368	95
D190 Schansakker	315	677	89	9	14	2	324	691	91
D212 Goedlevenstraat	69	187	68	6	31	1	75	218	69
D41 J.F. Kennedylaan	131	349	99	4	20	1	135	369	100
D471 Texaco	1	2	0	0	0	0	1	2	0
D50 Desteldonk - Dorp	183	494	111	0	4	0	183	498	111
D58 Zaffelare	11	21	1	0	0	0	11	21	1
D59 Desteldonk - Verspr bew	2	2	0	0	1	0	2	3	0
D60 Sint - Kruis - Winkel	278	683	183	8	16	2	286	699	185
D610 Ter Donk	0	13	7	0	0	0	0	13	7
D670 Rodenhuize	0	1	0	0	0	0	0	1	0
D69 Mendonk	64	127	46	0	3	3	64	130	49
D77 Rostijne	0	0	2	0	0	0	0	0	2
E00 Sint - Amandsberg Centrum	595	1440	301	94	321	30	689	1761	331
E01 Sint - Baafskouter	498	1264	372	30	120	12	528	1384	384
E021 Groot Begijnhof	722	1634	369	131	447	26	853	2081	395
E031 Syngemkouter	952	2605	805	50	147	11	1002	2752	816
E042 Scheldestraat	1099	2531	508	93	364	24	1192	2895	532
E052 Rozebroeken	243	733	479	22	51	10	265	784	489
E10 Westveld - Kern	461	1143	635	13	54	4	474	1197	639
E19 Westveld - Verspr. bewoning	18	35	6	3	1	0	21	36	6
E201 Oude Bareel - Kern	191	497	136	21	35	1	212	532	137
E222 Achtendries	295	651	155	4	23	3	299	674	158
E283 Voordestraat	3	24	11	3	3	0	6	27	11
E29 Oude Bareel	265	576	52	0	9	0	265	585	52
E31 Scheldeoord	152	410	162	13	53	9	165	463	171
E32 Dampoort	577	1333	243	168	562	31	745	1895	274
E331 Sint - Bernadette	423	805	222	19	52	4	442	857	226

sectornaam	Belgen			Niet-Belgen			Totaal		
	0-19	20-64	65+	0-19	20-64	65+	0-19	20-64	65+
F001 Gentbrugge - Centrum	684	1847	583	57	175	13	741	2022	596
F01 Dries	691	1855	713	19	93	11	710	1948	724
F072 Trekweg	59	138	32	2	5	0	61	143	32
F091 Zwarte Fles	1	3	2	0	0	0	1	3	2
F110 Sportplein	700	2055	768	34	138	21	734	2193	789
F121 Vogelhoek	864	2153	591	35	110	10	899	2263	601
F132 Coninxdonk	72	163	31	1	4	0	73	167	31
F172 Arsenaal	1	5	1	0	0	0	1	5	1
G00 Ledeborg - Centrum	1070	2737	601	269	753	37	1339	3490	638
G01 Flora	217	598	116	39	136	9	256	734	125
G022 Keizerspark	11	102	38	2	16	0	13	118	38
G031 Eindeke	196	647	168	53	128	8	249	775	176
G042 Belle Vue	130	417	267	33	64	3	163	481	270
G101 L. Vanhouttebuurt	762	1989	453	73	248	20	835	2237	473
G112 De Naeyerdreef	230	569	236	25	134	6	255	703	242
G123 Moscou	38	102	24	3	12	0	41	114	24
G200 Merelbeke Station	209	703	197	15	52	5	224	755	202
H001 Zwijnaarde - Centrum	522	1341	489	6	28	4	528	1369	493
H01 Roosken	118	307	105	8	23	1	126	330	106
H020 Hutsepot	49	171	44	9	13	1	58	184	45
H042 T Schaarken	266	729	216	4	41	4	270	770	220
H053 Ter Linden	152	648	180	7	19	1	159	667	181
H091 Zonneput	58	178	49	2	1	0	60	179	49
H111 Kon. Leopoldstraat	30	87	27	0	3	0	30	90	27
H171 Zwijnaarde - Industrie	27	78	18	0	2	1	27	80	19
H196 Maaltepark	4	12	5	0	0	1	4	12	6
H210 Rijvissche	60	130	101	0	6	1	60	136	102
H220 Paolalaan	22	42	35	0	2	0	22	44	35
H310 Klosse	49	94	26	0	1	0	49	95	26
H325 Hoedjen	48	110	70	2	3	0	50	113	70
H394 Nieuwgoed	31	55	21	1	2	0	32	57	21
J00 St-Denijs-Westrem - Centr	335	908	430	19	43	5	354	951	435
J010 Drie Sleutels	293	587	254	1	18	2	294	605	256
J022 Vierschaar	79	198	84	0	4	1	79	202	85
J081 Puttenhove	15	36	13	0	0	0	15	36	13
J091 Rosdam	11	52	5	0	2	0	11	54	5
J100 Maalte	114	320	268	14	34	9	128	354	277
J11 Steenaarde	205	522	260	3	19	1	208	541	261
J172 Bugten	7	20	8	0	0	2	7	20	10
J197 Maria Middelaes	0	2	12	0	1	0	0	3	12
J200 Afsnee - Centrum	111	228	71	3	10	0	114	238	71
J280 Kouter (Sint-Denijs-Westrem)	54	145	57	1	7	2	55	152	59
J290 Goedinge	13	54	25	0	1	0	13	55	25
K001 Drongen Dorp	122	285	104	2	8	2	124	293	106
K011 Eikendreef	132	381	132	2	11	4	134	392	136
K022 Oude Abdij	92	190	69	4	4	0	96	194	69
K10 Baarle Dorp	70	214	209	0	4	0	70	218	209
K11 Noordhout	52	127	30	0	1	0	52	128	30
K12 Baarlevelde	42	85	30	0	2	0	42	87	30
K132 Gaverland	167	477	175	0	7	0	167	484	175

sectornaam	Belgen			Niet-Belgen			Totaal		
	0-19	20-64	65+	0-19	20-64	65+	0-19	20-64	65+
K143 Ter Rivieren	123	302	135	0	6	0	123	308	135
K171 Drongen - Industriepark	15	82	18	0	0	0	15	82	18
K180 Blauwpoort	16	25	8	0	0	0	16	25	8
K191 Vierlinden	49	110	34	0	0	0	49	110	34
K201 Luchteren	168	318	105	3	4	0	171	322	105
K21 Halewijn	53	92	33	6	3	0	59	95	33
K220 Slindonk	17	43	13	0	0	0	17	43	13
K232 Campagne	237	605	211	1	7	3	238	612	214
K28 Kraaiaarde	29	103	41	0	0	0	29	103	41
K291 Helsendries	149	336	84	4	10	0	153	346	84
K392 Heie	86	201	50	0	4	0	86	205	50
K40 Drie Leien	126	359	107	0	9	5	126	368	112
K48 De Karper	18	42	19	0	0	0	18	42	19
K49 Assels	20	88	27	0	1	0	20	89	27
K512 Mijlpaal	215	579	191	2	10	2	217	589	193
K523 Paradijskouter	216	427	124	3	15	0	219	442	124
K534 Hoogland	129	320	72	0	8	2	129	328	74
K543 De Roos	71	209	39	1	2	0	72	211	39
K613 Oude Wee	250	745	219	0	9	1	250	754	220
K622 Heilig Huizeken	88	351	104	1	5	2	89	356	106
K630 Varendries	81	216	62	0	4	1	81	220	63
K632 Keuzestraat	31	73	19	0	1	2	31	74	21
K682 Wafelijzer	0	2	3	0	0	0	0	2	3
K691 Prinsenhof	13	34	1	0	1	0	13	35	1
L00 Mariakerke Centrum	428	1299	425	30	79	7	458	1378	432
L011 Kolegem	627	1726	814	12	80	16	639	1806	830
L02 Kerkwijk	295	823	380	5	27	3	300	850	383
L03 Brug Zuidwest	84	195	45	1	9	0	85	204	45
L04 Brug Zuidoost	45	167	59	5	17	0	50	184	59
L051 Vijfhoek	383	1132	425	2	26	8	385	1158	433
L072 Lieve (Mariakerke)	3	6	6	0	0	0	3	6	6
L09 Mariakerke – Verspr. bew	93	291	86	2	7	1	95	298	87
L112 Maeswal	248	579	190	27	67	2	275	646	192
L121 Rustoord	737	1622	536	141	379	28	878	2001	564
L30 Beekstraat - Kouter	316	650	267	1	14	4	317	664	271
M00 Wondelgem Centrum	420	1118	406	22	85	7	442	1203	413
M01 Westergem	470	1304	372	30	119	8	500	1423	380
M020 Kouterken (Wondelgem)	574	2002	797	5	66	15	579	2068	812
M03 Woestijnegoed - Molenhoek	440	1414	636	35	93	8	475	1507	644
M040 Gavers (Wondelgem)	262	925	273	6	22	3	268	947	276
M052 Houtjen	128	279	53	6	20	0	134	299	53
M080 Lieve - Noord (Wondelgem)	5	37	16	3	3	0	8	40	16
M102 Van Bevereplein	1317	2547	721	172	432	61	1489	2979	782
M112 Steengoed	144	368	143	0	8	1	144	376	144
M173 Oude Lieve (Wondelgem)	21	46	6	1	17	1	22	63	7
M27 Wissenhagestraat	17	59	12	8	10	0	25	69	12
M37 Wondelgemse Meersen	266	701	160	35	75	6	301	776	166
M472 Langerbrugge	29	94	51	2	4	0	31	98	51
M49 Pachtgoed	0	1	2	0	0	0	0	1	2
M57 Rieme	0	1	0	0	2	0	0	3	0

8.6. Gemiddelde leeftijd per statistische sector

	Belgen			Niet-Belgen			Totaal		
	mannen	vrouwen	totaal	mannen	vrouwen	totaal	mannen	vrouwen	totaal
A00 Kuip	40,42	41,16	40,77	31,95	29,13	30,90	39,19	39,96	39,54
A01 Sint - Jacobs	38,09	43,55	40,83	35,37	29,86	32,96	37,68	41,87	39,75
A02 Kouter	40,55	46,31	43,45	35,75	35,17	35,50	39,97	45,27	42,60
A03 Patershol	37,00	39,70	38,36	37,17	32,36	34,81	37,02	38,90	37,96
A040 Briel	48,79	58,85	54,54	33,72	34,55	34,12	46,50	56,10	51,88
A05 Begijnhofdries	40,25	42,75	41,45	33,80	31,93	32,91	39,39	41,32	40,32
A10 Sint - Macharius	34,57	38,94	36,78	32,59	32,16	32,39	34,17	37,69	35,93
A13 Heernis	34,08	35,97	34,98	33,04	30,58	31,80	33,93	35,11	34,50
A20 Gent - Centrum - Zuid	36,30	39,21	37,65	32,88	29,24	31,25	35,69	37,55	36,55
A21 Visserij	36,73	37,11	36,93	36,69	34,21	35,34	36,73	36,94	36,84
A221 Brusselse Poort	36,26	39,16	37,79	30,22	29,50	29,90	35,14	37,79	36,51
A23 Zuidpark	47,01	53,53	50,46	36,43	35,27	35,82	46,19	52,14	49,33
A24 Dierentuin	39,41	45,33	42,42	32,10	29,59	30,96	38,57	43,85	41,23
A31 Nederkouter	39,58	45,02	42,30	32,77	29,12	30,94	38,61	42,71	40,65
A321 Sint - Pieters	40,47	46,49	43,41	29,59	27,09	28,37	37,23	40,72	38,93
A33 Heuvelpoort	38,70	42,79	40,71	33,32	32,20	32,82	38,05	41,69	39,83
A342 Citadelpark	48,27	57,75	53,42	38,52	45,95	41,98	47,39	56,95	52,53
A35 Station	38,68	42,49	40,59	32,26	30,19	31,32	38,06	41,52	39,78
A40 Ganzendries	38,71	41,22	40,07	34,76	32,47	33,67	38,40	40,69	39,63
A410 Patijntje	45,51	48,21	46,99	39,88	35,05	37,35	45,07	47,25	46,25
A42 Neermeersen	49,66	59,22	55,29	31,13	29,63	30,32	47,29	56,07	52,41
A45 Groene Vallei	55,33	60,27	57,94	41,60	32,75	38,00	54,37	59,06	56,82
A46 Blaarmeersen	41,64	38,69	40,47	55,00	50,00	52,50	41,89	39,00	40,73
A50 Drongensteenweg	34,65	37,79	36,27	33,42	33,45	33,44	34,41	37,06	35,76
A51 Malem	31,02	36,05	33,94	25,49	30,82	28,55	30,40	35,48	33,34
A521 Brugse Poort	37,47	41,51	39,60	31,11	31,26	31,19	36,68	40,34	38,60
A531 Rooigem	33,85	35,51	34,68	32,48	31,22	31,86	33,58	34,66	34,12
A542 Groendreef	33,37	34,46	33,90	31,08	29,35	30,24	32,81	33,20	32,99
A60 Voormuide	37,13	43,22	40,11	33,64	33,34	33,49	36,13	40,35	38,20
A62 Ham	32,66	33,59	33,11	32,34	33,99	33,12	32,59	33,67	33,11
A63 Tolhuis	31,93	34,32	33,11	33,10	32,01	32,57	32,30	33,60	32,94
A64 Blaisantvest	29,59	30,42	29,99	30,98	29,67	30,33	29,96	30,21	30,08
A711 Ekkergem	38,71	41,02	39,74	35,16	33,86	34,64	38,34	40,38	39,24
A722 Bijloke	45,19	53,02	49,45	34,03	33,44	33,73	44,28	51,56	48,22
A731 Galgenberg	39,04	44,05	41,37	33,62	31,40	32,63	38,38	42,61	40,34
A742 Pekelharing	37,70	39,44	38,58	32,58	31,77	32,16	37,12	38,52	37,83
A801 Wondelgemstraat	30,52	31,27	30,89	30,69	31,46	31,07	30,57	31,33	30,94
A812 Rabot	36,36	41,73	38,97	32,62	29,96	31,28	35,60	39,24	37,38
A873 Rabot Station	44,03	50,51	47,76	34,17	33,97	34,08	41,96	48,07	45,36
B12 Over de Meersstraat	40,04	44,23	42,12	49,00	37,00	46,00	40,66	44,05	42,30
B301 Sint - Pieters - Aalst	39,88	44,50	42,32	30,82	29,68	30,29	38,27	42,36	40,39
B312 De Smet - De Naeyer	39,47	38,15	38,79	31,76	36,78	33,88	38,75	38,06	38,40
B321 Kauwplein	39,95	41,82	40,88	30,66	28,72	29,93	38,75	40,71	39,70
B331 De Sterre	39,71	44,84	42,27	32,65	32,97	32,83	39,30	43,94	41,63
B342 Rekencentrum	37,60	25,00	29,20	34,22	47,00	35,50	35,43	27,00	31,72
B354 Aaigem	41,80	44,15	43,02	37,91	34,82	36,54	41,58	43,75	42,70
B411 Ottergemse Dries	38,29	40,81	39,52	29,89	28,00	28,89	36,63	37,89	37,25
B422 Akad. Ziekenhuis	30,48	30,11	30,32	22,60	28,33	24,75	29,17	29,86	29,46
B433 Steenakker	33,82	36,77	35,37	28,93	28,01	28,41	33,31	35,73	34,59

	Belgen			Niet-Belgen			Totaal		
	mannen	vrouwen	totaal	mannen	vrouwen	totaal	mannen	vrouwen	totaal
B443 Nieuw Gent	40,68	45,59	43,34	31,79	31,47	31,64	38,95	43,38	41,30
B452 Sint - Alois	38,68	41,44	39,88	11,00	33,80	30,00	38,28	40,77	39,40
B472 Groothandelsmarkt	40,72	40,71	40,71	0,00	0,00	0,00	40,72	40,71	40,71
C710 Afrikalaan	38,38	40,31	39,29	25,55	26,71	26,08	33,94	35,80	34,80
C72 Muidebrug	34,10	35,42	34,76	30,26	28,02	29,24	33,22	33,95	33,58
C800 Muide	33,77	33,70	33,73	30,65	33,22	31,77	33,10	33,61	33,34
C811 Meulestede	41,91	45,44	43,73	28,49	33,11	30,75	40,07	43,90	42,04
C832 Port Arthur	59,00	54,00	56,50	0,00	0,00	0,00	59,00	54,00	56,50
C870 Darsen	51,00	59,00	53,00	49,00	0,00	49,00	50,50	59,00	52,20
D001 Oostakker Centrum	40,78	46,38	43,77	30,53	36,22	34,02	40,64	46,19	43,61
D012 Wittewalle	34,56	34,08	34,32	51,40	39,50	44,91	34,70	34,13	34,41
D023 Mager Goed	38,68	39,52	39,11	39,75	26,45	33,70	38,71	39,28	38,99
D032 Walput	44,12	45,54	44,82	30,10	27,70	28,90	43,62	44,90	44,25
D084 Drie Zwaantjes	40,29	37,91	39,09	32,00	0,00	32,00	40,10	37,91	39,01
D091 Oostakerveld	43,13	41,69	42,47	36,00	0,00	36,00	42,95	41,69	42,38
D10 Lourdes	39,19	41,29	40,28	38,29	36,71	37,62	39,16	41,20	40,22
D181 Krijte	39,42	39,90	39,67	21,62	28,80	24,74	38,65	39,54	39,10
D190 Schansakker	35,75	35,19	35,46	32,25	34,54	33,44	35,67	35,17	35,42
D212 Goedlevenstraat	40,43	42,87	41,64	31,78	34,47	32,84	39,36	42,15	40,72
D41 J.F. Kennedylaan	40,18	39,50	39,84	39,00	30,21	34,08	40,13	39,08	39,60
D471 Texaco	28,00	41,00	32,33	0,00	0,00	0,00	28,00	41,00	32,33
D50 Desteldonk - Dorp	38,34	40,17	39,22	32,50	36,00	34,25	38,31	40,15	39,20
D58 Zaffelare	33,40	31,83	32,55	0,00	0,00	0,00	33,40	31,83	32,55
D59 Desteld-Verspr bew.	20,00	16,00	18,00	64,00	0,00	64,00	34,67	16,00	27,20
D60 Sint - Kruis - Winkel	37,72	40,73	39,22	40,11	25,71	30,69	37,76	40,30	39,03
D610 Ter Donk	55,50	58,50	56,70	0,00	0,00	0,00	55,50	58,50	56,70
D670 Rodenhuize	27,00	0,00	27,00	0,00	0,00	0,00	27,00	0,00	27,00
D69 Mendonk	39,20	40,48	39,84	60,33	72,00	66,17	39,73	41,25	40,49
D77 Rostijne	84,00	85,00	84,50	0,00	0,00	0,00	84,00	85,00	84,50
E00 St – Amandsb. Centr.	34,84	37,32	36,09	33,23	33,25	33,24	34,58	36,67	35,64
E01 Sint - Baafskouter	38,27	40,07	39,19	35,04	32,86	33,98	38,03	39,58	38,82
E021 Groot Begijnhof	35,51	36,96	36,27	31,77	32,14	31,94	34,75	36,18	35,48
E031 Syngemkouter	39,68	42,51	41,14	33,62	31,02	32,32	39,40	42,00	40,74
E042 Scheldestraat	35,12	36,87	36,01	34,30	30,79	32,53	35,03	36,24	35,64
E052 Rozebroeken	45,50	52,79	49,61	31,36	35,38	33,25	44,58	52,00	48,73
E10 Westveld - Kern	43,11	48,62	46,26	38,42	34,23	36,35	42,94	48,23	45,96
E19 Westveld - Verspr.	31,34	37,87	34,66	26,00	9,00	21,75	30,84	36,94	33,84
E201 Oude Bareel - Kern	39,88	41,96	40,95	24,97	27,00	25,79	38,71	41,19	39,97
E222 Achtendries	37,91	38,69	38,32	45,67	30,58	39,63	38,17	38,53	38,35
E283 Voordestraat	51,40	54,15	52,34	29,33	24,67	27,00	49,04	48,63	48,89
E29 Oude Bareel	34,28	35,18	34,72	45,40	33,50	40,11	34,40	35,16	34,77
E31 Scheldeoord	41,54	46,89	44,47	35,75	36,89	36,28	40,90	46,08	43,70
E32 Dampoort	33,39	35,05	34,22	32,19	31,52	31,87	33,07	34,16	33,61
E331 Sint - Bernadette	35,97	37,64	36,83	30,67	31,26	31,00	35,73	37,30	36,54
F001 Gentbrugge - Centr	37,68	42,99	40,44	31,57	30,71	31,16	37,20	42,16	39,76
F01 Dries	43,12	44,14	43,65	37,96	35,75	36,76	42,94	43,82	43,40
F072 Trekweg	33,42	38,85	36,12	32,25	9,33	22,43	33,38	38,09	35,72
F091 Zwarte Fles	50,33	48,67	49,50	0,00	0,00	0,00	50,33	48,67	49,50
F110 Sportplein	41,89	44,46	43,21	36,66	36,25	36,47	41,59	44,08	42,86
F121 Vogelhoek	38,27	41,29	39,82	31,74	33,07	32,37	37,98	40,98	39,51

	Belgen			Niet-Belgen			Totaal		
	mannen	vrouwen	totaal	mannen	vrouwen	totaal	mannen	vrouwen	totaal
F132 Coninxdonk	39,45	39,02	39,23	39,67	46,50	42,40	39,45	39,13	39,29
F172 Arsenaal	52,33	37,00	43,57	0,00	0,00	0,00	52,33	37,00	43,57
G00 Ledeberg - Centrum	35,51	37,76	36,63	30,26	29,72	29,99	34,48	36,21	35,34
G01 Flora	35,36	38,41	36,88	33,12	29,51	31,37	34,98	36,98	35,97
G022 Keizerspark	43,37	49,84	46,58	31,90	23,88	28,33	42,03	47,34	44,64
G031 Eindeke	38,15	42,36	40,20	30,46	31,13	30,80	36,98	40,52	38,72
G042 Belle Vue	45,29	51,86	48,74	28,12	32,49	30,35	43,36	49,79	46,73
G101 L. Vanhouttebuurt	36,04	38,88	37,53	31,70	31,94	31,82	35,59	38,25	36,98
G112 De Naeyerdreef	40,98	44,11	42,59	32,45	30,46	31,50	39,74	42,35	41,07
G123 Moscou	36,75	39,25	38,08	31,63	20,29	26,33	36,27	37,84	37,09
G200 Merelbeke Station	39,37	42,67	41,01	30,71	32,97	31,78	38,82	42,11	40,45
H001 Zwijnaarde - Centrum	38,80	45,57	42,30	37,81	41,59	39,50	38,78	45,52	42,25
H01 Roosken	39,48	42,53	41,03	32,16	29,85	31,22	38,98	41,94	40,47
H020 Hutsepot	39,58	42,76	41,20	35,58	26,18	31,09	39,24	41,51	40,39
H042 T Schaarken	40,16	40,33	40,25	39,30	33,14	35,65	40,13	40,02	40,07
H053 Ter Linden	44,41	48,18	46,29	29,15	32,71	31,00	44,02	47,75	45,88
H091 Zonneput	41,74	41,32	41,53	16,00	27,00	23,33	41,56	41,12	41,34
H111 Kon. Leopoldstraat	36,71	42,34	39,37	35,00	35,00	35,00	36,69	42,13	39,28
H171 Zwijnaarde - Industrie	35,87	40,44	37,91	52,67	0,00	52,67	36,58	40,44	38,26
H196 Maaltepark	44,80	41,55	43,10	0,00	80,00	80,00	44,80	44,75	44,77
H210 Rijvissche	45,97	49,39	47,67	60,00	43,25	50,43	46,25	49,22	47,73
H220 Paolalaan	53,67	41,59	48,30	37,00	0,00	37,00	53,09	41,59	48,08
H310 Klosse	34,30	41,28	37,69	0,00	29,00	29,00	34,30	41,13	37,64
H325 Hoedjen	45,27	45,97	45,61	33,50	35,00	34,40	45,07	45,68	45,36
H394 Nieuwgoed	40,59	41,30	40,94	42,00	19,50	27,00	40,62	40,51	40,56
J00 St-Denijs-Westr-centr.	41,62	48,51	45,40	33,86	32,77	33,36	41,26	48,00	44,94
J010 Drie Sleutels	43,12	42,44	42,76	48,45	41,70	45,24	43,23	42,43	42,81
J022 Vierschaar	42,42	45,56	43,98	56,00	37,50	48,60	42,64	45,47	44,04
J081 Puttenhove	39,16	46,78	42,38	0,00	0,00	0,00	39,16	46,78	42,38
J091 Rosdam	38,45	39,63	38,97	47,00	25,00	36,00	38,67	39,16	38,89
J100 Maalte	49,27	54,62	52,18	35,59	36,79	36,18	48,13	53,40	50,98
J11 Steenaarde	42,05	47,55	44,85	35,73	39,25	37,57	41,91	47,35	44,68
J172 Bugten	42,29	50,50	46,51	71,00	70,00	70,50	43,89	51,53	47,81
J197 Maria Middelaes	31,00	75,46	72,29	0,00	27,00	27,00	31,00	72,00	69,27
J200 Afsnee - Centrum	37,65	41,36	39,58	31,00	35,88	34,00	37,49	41,16	39,41
J280 Kouter (Sint - Denijs -	43,12	43,45	43,28	51,25	54,00	52,90	43,36	43,92	43,64
J290 Goedinge	51,98	47,44	49,51	43,00	0,00	43,00	51,77	47,44	49,44
K001 Drongen Dorp	38,67	44,09	41,46	36,60	39,00	38,00	38,63	43,96	41,38
K011 Eikendreef	40,31	43,77	42,12	48,25	41,00	44,41	40,51	43,70	42,18
K022 Oude Abdij	41,47	40,84	41,19	28,60	24,67	27,13	41,15	40,54	40,87
K10 Baarle Dorp	46,72	59,90	54,26	42,00	33,00	39,75	46,65	59,81	54,14
K11 Noordhout	40,84	39,32	40,07	0,00	37,00	37,00	40,84	39,30	40,06
K12 Baarlevelde	38,40	39,69	39,03	50,00	54,00	52,00	38,54	39,87	39,19
K132 Gaverland	43,49	44,05	43,78	46,00	36,00	38,86	43,51	43,95	43,74
K143 Ter Rivieren	45,22	44,44	44,83	44,50	38,25	40,33	45,22	44,36	44,78
K171 Dr - Industripark	44,30	46,20	45,28	0,00	0,00	0,00	44,30	46,20	45,28
K180 Blauwpoort	39,75	36,96	38,33	0,00	0,00	0,00	39,75	36,96	38,33
K191 Vierlinden	38,26	41,41	39,80	0,00	0,00	0,00	38,26	41,41	39,80
K201 Luchteren	38,75	38,68	38,71	18,80	33,00	22,86	38,41	38,64	38,53
K21 Halewijn	39,59	39,26	39,42	18,60	24,75	21,33	38,44	38,66	38,55

	Belgen			Niet-Belgen			Totaal		
	mannen	vrouwen	totaal	mannen	vrouwen	totaal	mannen	vrouwen	totaal
K220 Slindonk	42,05	40,26	41,19	0,00	0,00	0,00	42,05	40,26	41,19
K232 Campagne	42,39	43,67	43,02	52,00	42,50	46,82	42,48	43,66	43,06
K28 Kraaiaarde	45,91	44,88	45,35	0,00	0,00	0,00	45,91	44,88	45,35
K291 Helsendries	39,03	39,88	39,45	42,00	34,00	39,14	39,12	39,78	39,44
K392 Heie	40,52	40,29	40,41	46,00	34,50	40,25	40,58	40,22	40,41
K40 Drie Leien	42,19	44,24	43,20	57,30	60,00	58,07	42,67	44,45	43,54
K48 De Karper	45,13	41,82	43,49	0,00	0,00	0,00	45,13	41,82	43,49
K49 Assels	46,10	47,12	46,61	0,00	48,00	48,00	46,10	47,13	46,62
K512 Mijlpaal	41,00	42,88	41,98	40,86	32,43	36,64	41,00	42,74	41,90
K523 Paradijkskouter	37,79	40,34	39,14	38,40	43,25	40,56	37,81	40,40	39,17
K534 Hoogland	40,07	39,21	39,62	54,40	46,20	50,30	40,35	39,34	39,82
K543 De Roos	39,85	39,47	39,66	45,00	25,00	31,67	39,88	39,29	39,59
K613 Oude Wee	41,06	45,22	43,09	52,60	32,20	42,40	41,16	45,11	43,08
K622 Heilig Huizeken	44,77	45,68	45,23	37,83	50,50	41,00	44,62	45,71	45,17
K630 Varendries	40,85	41,82	41,37	60,00	28,67	41,20	41,08	41,62	41,37
K632 Keuzestraat	44,94	38,09	41,04	46,50	71,00	54,67	45,00	38,55	41,37
K682 Wafelijzer	70,33	69,50	70,00	0,00	0,00	0,00	70,33	69,50	70,00
K691 Prinsenhof	29,59	43,43	35,65	0,00	27,00	27,00	29,59	42,68	35,47
L00 Mariakerke Centrum	40,92	42,91	41,96	33,20	29,81	31,53	40,50	42,28	41,43
L011 Kolegem	44,08	45,98	45,12	44,47	38,41	41,61	44,10	45,77	45,00
L02 Kerkwijk	43,46	46,66	45,07	42,06	31,22	36,49	43,42	46,30	44,87
L03 Brug Zuidwest	35,81	38,55	37,19	30,20	33,20	31,70	35,64	38,39	37,02
L04 Brug Zuidoost	43,26	46,72	44,93	30,75	31,10	30,91	42,27	45,61	43,88
L051 Vijfhoek	43,17	45,35	44,27	48,17	40,83	45,72	43,29	45,30	44,30
L072 Lieve (Mariakerke)	62,50	37,00	50,60	0,00	0,00	0,00	62,50	37,00	50,60
L09 Mariakerke-Verspr bew	42,24	44,76	43,64	46,33	30,50	40,00	42,36	44,55	43,57
L112 Maeswal	38,78	40,75	39,82	28,06	27,76	27,92	37,77	39,72	38,79
L121 Rustoord	39,50	38,70	39,11	31,86	31,26	31,57	38,26	37,54	37,91
L30 Beekstraat - Kouter	41,06	41,84	41,45	45,33	40,80	42,95	41,12	41,82	41,47
M00 Wondelgem Centrum	40,61	43,19	41,97	37,36	34,18	35,96	40,40	42,77	41,64
M01 Westergem	39,82	41,18	40,50	35,30	30,17	32,55	39,53	40,38	39,96
M020 Kouterken (Wond)	44,96	46,20	45,59	48,36	43,18	45,71	45,05	46,12	45,59
M03 Woestijnegoed-Molenh	42,35	48,34	45,46	33,46	30,50	32,07	41,85	47,50	44,77
M040 Gavers (Wond)	43,99	44,82	44,42	40,18	38,07	39,23	43,90	44,70	44,31
M052 Houtjen	36,10	39,01	37,50	32,58	30,07	31,23	35,93	38,48	37,16
M080 Lieve - Noord	52,33	48,57	50,52	29,67	14,00	21,83	50,27	45,23	47,83
M102 Van Bevereplein	36,60	37,44	37,05	32,41	32,62	32,52	36,07	36,83	36,47
M112 Steengoed	42,09	44,31	43,28	44,57	33,50	42,11	42,14	44,25	43,26
M173 Oude Lieve (Wond)	33,08	28,91	31,19	40,33	43,00	41,74	34,41	32,19	33,37
M27 Wissenhagestraat	40,02	35,84	37,98	22,00	28,75	25,00	36,75	34,73	35,77
M37 Wond.Meerssen	37,74	39,21	38,45	34,89	27,52	31,46	37,47	38,16	37,80
M472 Langerbrugge	43,90	47,41	45,63	28,50	18,75	22,00	43,56	46,13	44,84
M49 Pachtgoed	71,00	79,00	73,67	0,00	0,00	0,00	71,00	79,00	73,67
M57 Rieme	0,00	63,00	63,00	35,50	0,00	35,50	35,50	63,00	44,67

8.7. Migraties per statistische sector

a. aankomsten (uit andere gemeenten en mutaties binnen Gent)

Sector	Belgen			Niet-Belgen			Totaal		
	M	V	Totaal	M	V	Totaal	M	V	Totaal
A00 KUIP	73	66	139	31	21	52	104	87	191
A01 SINT – JACOBS	183	196	379	96	81	177	279	277	556
A02 KOUTER	89	71	160	19	17	36	108	88	196
A03 PATERSHOL	70	62	132	27	27	54	97	89	186
A040 BRIEL	190	189	379	84	61	145	274	250	524
A05 BEGIJNHOFDRIES	315	297	612	92	91	183	407	388	795
A10 SINT – MACHARIUS	141	150	291	120	106	226	261	256	517
A13 HEERNIS	221	195	416	102	109	211	323	304	627
A20 GENT – CENTRUM – ZUID	228	185	413	92	74	166	320	259	579
A21 VISSERIJ	50	51	101	5	8	13	55	59	114
A221 BRUSSELSE POORT	171	173	344	81	69	150	252	242	494
A23 ZUIDPARK	121	123	244	15	21	36	136	144	280
A24 DIERENTUIN	214	192	406	56	47	103	270	239	509
A31 NEDERKOUTER	163	154	317	54	63	117	217	217	434
A321 SINT – PIETERS	147	127	274	167	172	339	314	299	613
A33 HEUVELPOORT	197	189	386	64	62	126	261	251	512
A342 CITADELPARK	28	19	47	6	5	11	34	24	58
A35 STATION	353	319	672	93	77	170	446	396	842
A40 GANZENDRIES	152	149	301	34	32	66	186	181	367
A410 PATIJNTJE	37	47	84	12	11	23	49	58	107
A42 NEERMEERSEN	110	88	198	51	42	93	161	130	291
A45 GROENE VALLEI	53	35	88	15	10	25	68	45	113
A46 BLAARMEERSEN	9	6	15	0	1	1	9	7	16
A50 DRONGENSTEENWEG	234	208	442	170	142	312	404	350	754
A51 MALEM	62	74	136	21	22	43	83	96	179
A521 BRUGSE POORT	233	207	440	97	71	168	330	278	608
A531 ROOIGEM	173	162	335	178	135	313	351	297	648
A542 GROENDREEF	144	116	260	119	117	236	263	233	496
A60 VOORMUIDE	83	62	145	86	90	176	169	152	321
A62 HAM	171	147	318	111	85	196	282	232	514
A63 TOLHUIS	185	188	373	254	198	452	439	386	825
A64 BLAISANTVEST	55	53	108	73	65	138	128	118	246
A711 EKKERGEM	232	154	386	66	45	111	298	199	497
A722 BIJLOKE	149	160	309	38	40	78	187	200	387
A731 GALGENBERG	351	226	577	76	72	148	427	298	725
A742 PEKELHARING	106	98	204	29	30	59	135	128	263
A801 WONDELGEMSTRAAT	189	143	332	240	226	466	429	369	798
A812 RABOT	103	65	168	76	70	146	179	135	314
A873 RABOT STATION	38	29	67	27	34	61	65	63	128
B12 OVER DE MEERSSTRAAT	2	4	6	2	3	5	4	7	11
B301 SINT – PIETERS – AALST	143	145	288	119	105	224	262	250	512
B312 DE SMET – DE NAEYER	51	39	90	12	4	16	63	43	106
B321 KAUWPLEIN	114	97	211	69	37	106	183	134	317
B331 DE STERRE	62	43	105	9	14	23	71	57	128
B342 REKENCENTRUM	1	3	4	5	0	5	6	3	9

Sector	Belgen			Niet-Belgen			Totaal		
	M	V	Totaal	M	V	Totaal	M	V	Totaal
B354 AAIGEM	72	65	137	12	15	27	84	80	164
B411 OTTERGEMSE DRIES	107	101	208	102	92	194	209	193	402
B422 AKADEMISCH ZIEKENHUIS	6	4	10	6	3	9	12	7	19
B433 STEENAKKER	79	80	159	34	54	88	113	134	247
B443 NIEUW GENT	128	135	263	93	96	189	221	231	452
B452 SINT - ALOIS	11	2	13	0	0	0	11	2	13
B472 GROOTHANDELSMARKT	1	2	3	0	0	0	1	2	3
C710 AFRIKALAAN	77	51	128	74	48	122	151	99	250
C72 MUIDEBRUG	56	47	103	52	47	99	108	94	202
C800 MUIDE	114	114	228	122	73	195	236	187	423
C811 MEULESTEDE	71	69	140	42	43	85	113	112	225
D001 OOSTAKKER CENTRUM	114	132	246	5	8	13	119	140	259
D012 WITTEWALLE	56	47	103	0	1	1	56	48	104
D023 MAGER GOED	68	61	129	2	5	7	70	66	136
D032 WALPUT	22	21	43	4	5	9	26	26	52
D084 DRIE ZWAANTJES	10	15	25	1	0	1	11	15	26
D091 OOSTAKKERVELD	6	5	11	2	1	3	8	6	14
D10 LOURDES	151	150	301	13	10	23	164	160	324
D181 KRIJTE	52	60	112	2	1	3	54	61	115
D190 SCHANSAKKER	20	22	42	0	0	0	20	22	42
D212 GOEDLEVENSTRAAT	10	9	19	7	2	9	17	11	28
D41 J.F. KENNEDYLAAN	23	22	45	3	7	10	26	29	55
D50 DESTELDONK - DORP	38	45	83	0	1	1	38	46	84
D58 ZAFFELARE	1	0	1	0	0	0	1	0	1
D60 SINT - KRUIS - WINKEL	43	48	91	5	10	15	48	58	106
D69 MENDONK	9	13	22	0	0	0	9	13	22
E00 ST-AMANDSB CENTR	111	131	242	81	78	159	192	209	401
E01 SINT - BAAFSKOUTER	118	119	237	26	28	54	144	147	291
E021 GROOT BEGIJNHOF	143	147	290	181	119	300	324	266	590
E031 SYNGEMKOUTER	174	179	353	41	45	86	215	224	439
E042 SCHELDESTRAAT	190	176	366	95	95	190	285	271	556
E052 ROZEBROEKEN	66	104	170	10	10	20	76	114	190
E10 WESTVELD - KERN	71	72	143	17	18	35	88	90	178
E19 WESTVELD - VERSPR BEW	8	9	17	0	0	0	8	9	17
E201 OUDE BAREEL - KERN	32	35	67	9	12	21	41	47	88
E222 ACHTENDRIES	57	60	117	3	3	6	60	63	123
E283 VOORDESTRAAT	2	1	3	1	0	1	3	1	4
E29 OUDE BAREEL	22	16	38	1	0	1	23	16	39
E31 SCHELDEOORD	31	50	81	14	13	27	45	63	108
E32 DAMPOORT	136	126	262	180	158	338	316	284	600
E331 SINT - BERNADETTE	66	79	145	15	16	31	81	95	176
F001 GENTBRUGGE - CENTRUM	154	157	311	42	47	89	196	204	400
F01 DRIES	102	112	214	22	33	55	124	145	269
F072 TREKWEG	9	7	16	3	3	6	12	10	22
F110 SPORTPLEIN	170	157	327	44	24	68	214	181	395
F121 VOGELHOEK	172	174	346	36	31	67	208	205	413
F132 CONINXDONK	2	3	5	2	0	2	4	3	7
G00 LEDEBERG - CENTRUM	285	276	561	201	163	364	486	439	925
G01 FLORA	78	70	148	34	23	57	112	93	205
G022 KEIZERSPARK	19	20	39	5	6	11	24	26	50
G031 EINDEKE	65	57	122	37	44	81	102	101	203

Sector	Belgen			Niet-Belgen			Totaal		
	M	V	Totaal	M	V	Totaal	M	V	Totaal
G042 BELLE VUE	38	42	80	26	22	48	64	64	128
G101 L. VANHOUTTEBUURT	162	164	326	45	50	95	207	214	421
G112 DE NAEYERDREEF	67	74	141	32	26	58	99	100	199
G123 MOSCOU	8	12	20	4	3	7	12	15	27
G200 MERELBEKE STATION	98	66	164	12	12	24	110	78	188
H001 ZWIJNAARDE - CENTRUM	127	137	264	4	9	13	131	146	277
H01 ROOSKEN	40	31	71	11	8	19	51	39	90
H020 HUTSEBOT	8	14	22	0	1	1	8	15	23
H042 'T SCHAARKEN	63	60	123	13	10	23	76	70	146
H053 TER LINDEN	17	21	38	8	4	12	25	25	50
H091 ZONNEPUT	18	15	33	0	0	0	18	15	33
H111 KON. LEOPOLDSTRAAT	10	8	18	0	0	0	10	8	18
H171 ZWIJNAARDE - INDUSTRIE	12	10	22	2	0	2	14	10	24
H210 RIJVISSCHE	9	9	18	0	2	2	9	11	20
H220 PAOLALAAN	9	4	13	1	0	1	10	4	14
H310 KLOSSE	5	8	13	0	1	1	5	9	14
H325 HOEDJEN	4	7	11	0	0	0	4	7	11
H394 NIEUWGOED	3	6	9	1	2	3	4	8	12
J00 SINT-DENIJS-CENTRUM	72	79	151	2	4	6	74	83	157
J010 DRIE SLEUTELS	22	21	43	3	0	3	25	21	46
J022 VIERSCHAAR	11	10	21	1	1	2	12	11	23
J081 PUTTENHOVE	1	1	2	0	0	0	1	1	2
J091 ROSDAM	2	3	5	0	0	0	2	3	5
J100 MAALTE	36	37	73	16	6	22	52	43	95
J11 STEENAARDE	50	55	105	1	4	5	51	59	110
J172 BUGTEN	0	1	1	1	1	2	1	2	3
J200 AFSNEE - CENTRUM	12	9	21	1	1	2	13	10	23
J280 KOUTER (SINT-DENIJS)	9	6	15	3	2	5	12	8	20
J290 GOEDINGE	4	10	14	1	0	1	5	10	15
K001 DRONGEN DORP	22	21	43	0	2	2	22	23	45
K011 EIKENDREEF	24	27	51	2	4	6	26	31	57
K022 OUDE ABDIJ	14	9	23	3	3	6	17	12	29
K10 BAARLE DORP	29	50	79	0	0	0	29	50	79
K11 NOORDHOUT	4	2	6	0	1	1	4	3	7
K12 BAARLEVELDE	8	7	15	0	0	0	8	7	15
K132 GAVERLAND	21	29	50	0	0	0	21	29	50
K143 TER RIVIEREN	16	23	39	0	1	1	16	24	40
K171 DR - INDUSTRIEPARK	5	1	6	0	0	0	5	1	6
K191 VIERLINDEN	2	4	6	0	0	0	2	4	6
K201 LUCHTEREN	18	24	42	3	1	4	21	25	46
K21 HALEWIJN	3	7	10	0	0	0	3	7	10
K220 SLINDONK	2	1	3	0	1	1	2	2	4
K232 CAMPAGNE	32	35	67	1	4	5	33	39	72
K28 KRAAIAARDE	3	5	8	0	0	0	3	5	8
K291 HELSENDRIES	12	10	22	4	3	7	16	13	29
K392 HEIE	13	12	25	1	2	3	14	14	28
K40 DRIE LEIEN	24	22	46	0	0	0	24	22	46
K48 DE KARPER	3	0	3	0	0	0	3	0	3
K49 ASSELS	3	3	6	0	0	0	3	3	6
K512 MIJLPAAL	29	29	58	3	1	4	32	30	62

Sector	Belgen			Niet-Belgen			Totaal		
	M	V	Totaal	M	V	Totaal	M	V	Totaal
K523 PARADIJSKOUTER	27	30	57	5	2	7	32	32	64
K534 HOOGLAND	15	14	29	0	2	2	15	16	31
K543 DE ROOS	4	7	11	0	0	0	4	7	11
K613 OUDE WEE	20	19	39	8	7	15	28	26	54
K622 HEILIG HUIZEKEN	14	9	23	1	1	2	15	10	25
K630 VARENDRIES	6	3	9	2	2	4	8	5	13
K632 KEUZESTRAAT	3	5	8	2	1	3	5	6	11
K691 PRINSENHOF	2	2	4	0	1	1	2	3	5
L00 MARIAKERKE CENTRUM	146	132	278	19	20	39	165	152	317
L011 KOLEGEM	114	137	251	11	11	22	125	148	273
L02 KERKWIJK	56	50	106	9	9	18	65	59	124
L03 BRUG ZUIDWEST	21	29	50	3	2	5	24	31	55
L04 BRUG ZUIDOOST	9	9	18	3	3	6	12	12	24
L051 VIJFHOEK	41	51	92	4	4	8	45	55	100
L072 LIEVE (MARIAKERKE)	1	0	1	0	0	0	1	0	1
L09 MARIAK. - VERSPR BEW	7	7	14	0	0	0	7	7	14
L112 MAESWAL	61	62	123	23	14	37	84	76	160
L121 RUSTOORD	159	110	269	104	95	199	263	205	468
L30 BEEKSTRAAT - KOUTER	35	33	68	0	2	2	35	35	70
M00 WONDELGEM CENTRUM	105	126	231	29	14	43	134	140	274
M01 WESTERGEM	101	98	199	42	44	86	143	142	285
M020 KOUTERKEN (WOND)	103	115	218	9	13	22	112	128	240
M03 WOESTIJNEGOED	148	154	302	26	23	49	174	177	351
M040 GAVERS (WOND)	36	41	77	2	2	4	38	43	81
M052 HOUTJEN	16	15	31	4	4	8	20	19	39
M080 LIEVE - NOORD (WOND)	5	3	8	2	3	5	7	6	13
M102 VAN BEVEREPLEIN	203	194	397	127	124	251	330	318	648
M112 STEENGOED	22	20	42	3	0	3	25	20	45
M173 OUDE LIEVE (WO)	6	5	11	7	3	10	13	8	21
M27 WISSENHAGESTRAAT	30	22	52	10	6	16	40	28	68
M37 WONDELGEMSE MEERSEN	66	50	116	28	35	63	94	85	179
M472 LANGERBRUGGE	2	7	9	2	3	5	4	10	14

b. vertrekken (naar andere gemeenten en mutaties binnen Gent)

Sector	Belgen			Niet-Belgen			Totaal		
	M	V	Totaal	M	V	Totaal	M	V	Totaal
A00 KUIP	82	72	154	31	23	54	113	95	208
A01 SINT - JACOBS	237	188	425	63	41	104	300	229	529
A02 KOUTER	91	102	193	25	17	42	116	119	235
A03 PATERSHOL	79	71	150	24	17	41	103	88	191
A040 BRIEL	149	162	311	56	31	87	205	193	398
A05 BEGIJNHOFDRIES	317	228	545	80	73	153	397	301	698
A10 SINT - MACHARIUS	186	168	354	98	77	175	284	245	529
A13 HEERNIS	255	227	482	94	75	169	349	302	651
A20 GENT - CENTRUM - ZUID	234	190	424	79	49	128	313	239	552
A21 VISSERIJ	44	53	97	2	3	5	46	56	102
A221 BRUSSELSE POORT	189	173	362	67	49	116	256	222	478
A23 ZUIDPARK	134	144	278	12	19	31	146	163	309
A24 DIERENTUIN	234	220	454	56	47	103	290	267	557
A31 NEDERKOUTER	145	148	293	51	50	101	196	198	394
A321 SINT - PIETERS	174	137	311	120	114	234	294	251	545
A33 HEUVELPOORT	224	200	424	68	47	115	292	247	539
A342 CITADELPARK	23	24	47	9	6	15	32	30	62
A35 STATION	358	335	693	80	75	155	438	410	848
A40 GANZENDRIES	162	161	323	29	27	56	191	188	379
A410 PATIJNTJE	45	51	96	22	9	31	67	60	127
A42 NEERMEERSEN	104	117	221	32	17	49	136	134	270
A45 GROENE VALLEI	45	41	86	15	8	23	60	49	109
A46 BLAARMEERSEN	6	5	11	0	0	0	6	5	11
A50 DRONGENSTEENWEG	245	238	483	148	118	266	393	356	749
A51 MALEM	48	49	97	3	3	6	51	52	103
A521 BRUGSE POORT	238	235	473	77	39	116	315	274	589
A531 ROOIGEM	190	183	373	176	103	279	366	286	652
A542 GROENDREEF	161	146	307	97	91	188	258	237	495
A60 VOORMUIDE	102	79	181	74	73	147	176	152	328
A62 HAM	197	157	354	89	70	159	286	227	513
A63 TOLHUIS	220	172	392	202	160	362	422	332	754
A64 BLAISANTVEST	49	48	97	68	38	106	117	86	203
A711 EKKERGEM	259	174	433	47	24	71	306	198	504
A722 BIJLOKE	149	155	304	22	33	55	171	188	359
A731 GALGENBERG	341	220	561	53	63	116	394	283	677
A742 PEKELHARING	118	105	223	36	30	66	154	135	289
A801 WONDELGEMSTRAAT	236	191	427	191	175	366	427	366	793
A812 RABOT	108	108	216	62	49	111	170	157	327
A873 RABOT STATION	82	89	171	17	12	29	99	101	200
B12 OVER DE MEERSSTRAAT	10	6	16	1	3	4	11	9	20
B301 SINT - PIETERS - AALST	145	135	280	93	87	180	238	222	460
B312 DE SMET - DE NAEYER	48	40	88	9	4	13	57	44	101
B321 KAUWPLEIN	145	116	261	42	33	75	187	149	336
B331 DE STERRE	49	49	98	3	16	19	52	65	117
B342 REKENCENTRUM	4	4	8	3	2	5	7	6	13
B354 AAIGEM	67	63	130	8	10	18	75	73	148
B411 OTTERGEMSE DRIES	95	83	178	109	78	187	204	161	365
B422 AKADEMISCH ZIEKENHUIS	3	3	6	1	0	1	4	3	7
B433 STEENAKKER	107	126	233	29	27	56	136	153	289

Sector	Belgen			Niet-Belgen			Totaal		
	M	V	Totaal	M	V	Totaal	M	V	Totaal
B443 NIEUW GENT	169	168	337	72	83	155	241	251	492
B452 SINT - ALOIS	8	9	17	0	0	0	8	9	17
B472 GROOTHANDELSMARKT	4	4	8	2	1	3	6	5	11
C710 AFRIKALAAN	101	62	163	52	35	87	153	97	250
C72 MUIDEBRUG	67	73	140	50	43	93	117	116	233
C800 MUIDE	126	127	253	71	62	133	197	189	386
C811 MEULESTEDE	71	83	154	24	34	58	95	117	212
D001 OOSTAKKER CENTRUM	99	113	212	1	3	4	100	116	216
D012 WITTEWALLE	43	33	76	0	1	1	43	34	77
D023 MAGER GOED	65	58	123	2	3	5	67	61	128
D032 WALPUT	20	15	35	1	0	1	21	15	36
D084 DRIE ZWAANTJES	13	11	24	0	0	0	13	11	24
D091 OOSTAKKERVELD	4	7	11	1	1	2	5	8	13
D10 LOURDES	138	103	241	12	11	23	150	114	264
D181 KRIJTE	28	37	65	1	1	2	29	38	67
D190 SCHANSAKKER	26	35	61	0	1	1	26	36	62
D212 GOEDLEVENSTRAAT	17	19	36	1	2	3	18	21	39
D41 J.F. KENNEDYLAAN	34	31	65	5	4	9	39	35	74
D50 DESTELDONK - DORP	38	40	78	1	2	3	39	42	81
D59 DESTELD - VERSPR BEW	2	2	4	0	0	0	2	2	4
D60 SINT - KRUIS - WINKEL	49	57	106	3	7	10	52	64	116
D610 TER DONK	1	1	2	0	0	0	1	1	2
D69 MENDONK	8	6	14	0	0	0	8	6	14
E00 SINT-AMANDBSB CENTR	145	148	293	63	49	112	208	197	405
E01 SINT - BAAFSKOUTER	114	122	236	22	13	35	136	135	271
E021 GROOT BEGIJNHOF	142	170	312	134	87	221	276	257	533
E031 SYNGEMKOUTER	185	210	395	21	18	39	206	228	434
E042 SCHELDESTRAAT	222	210	432	69	61	130	291	271	562
E052 ROZEBROEKEN	62	54	116	4	7	11	66	61	127
E10 WESTVELD - KERN	70	75	145	9	9	18	79	84	163
E201 OUDE BAREEL - KERN	31	35	66	3	6	9	34	41	75
E222 ACHTENDRIES	66	50	116	5	2	7	71	52	123
E283 VOORDESTRAT	0	0	0	0	1	1	0	1	1
E29 OUDE BAREEL	22	28	50	0	1	1	22	29	51
E31 SCHELDEOORD	42	45	87	15	18	33	57	63	120
E32 DAMPOORT	165	167	332	108	103	211	273	270	543
E331 SINT - BERNADETTE	80	93	173	4	6	10	84	99	183
F001 GENTBRUGGE - CENTRUM	148	145	293	27	19	46	175	164	339
F01 DRIES	122	160	282	12	16	28	134	176	310
F072 TREKWEG	15	14	29	5	2	7	20	16	36
F110 SPORTPLEIN	145	161	306	24	19	43	169	180	349
F121 VOGELHOEK	182	203	385	20	16	36	202	219	421
F132 CONINXDONK	1	2	3	0	0	0	1	2	3
G00 LEDEBERG - CENTRUM	324	305	629	159	126	285	483	431	914
G01 FLORA	69	69	138	30	15	45	99	84	183
G022 KEIZERSPARK	5	10	15	2	3	5	7	13	20
G031 EINDEKE	70	74	144	22	25	47	92	99	191
G042 BELLE VUE	43	51	94	28	17	45	71	68	139
G101 L. VANHOUTTEBUURT	180	169	349	26	35	61	206	204	410
G112 DE NAEYERDREEF	57	55	112	31	15	46	88	70	158
G123 MOSCOU	6	7	13	1	1	2	7	8	15

Sector	Belgen			Niet-Belgen			Totaal		
	M	V	Totaal	M	V	Totaal	M	V	Totaal
G200 MERELBEKE STATION	93	75	168	10	10	20	103	85	188
H001 ZWIJNAARDE - CENTRUM	109	109	218	5	6	11	114	115	229
H01 ROOSKEN	35	29	64	2	4	6	37	33	70
H020 HUTSEPOT	13	13	26	2	0	2	15	13	28
H032 UNIVERSITEIT	0	0	0	1	0	1	1	0	1
H042 'T SCHAARKEN	57	47	104	12	6	18	69	53	122
H053 TER LINDEN	36	38	74	2	4	6	38	42	80
H091 ZONNEPUT	16	18	34	0	0	0	16	18	34
H111 KON. LEOPOLDSTRAAT	4	8	12	0	0	0	4	8	12
H171 ZWIJNAARDE - INDUSTRIE	8	9	17	1	1	2	9	10	19
H210 RIJVISSCHE	2	8	10	0	0	0	2	8	10
H220 PAOLALAAAN	3	4	7	1	0	1	4	4	8
H310 KLOSSE	2	5	7	0	0	0	2	5	7
H325 HOEDJEN	9	6	15	1	1	2	10	7	17
H394 NIEUWGOED	9	13	22	1	0	1	10	13	23
J00 ST-DENIJS-WESTR- CENTR	62	67	129	2	0	2	64	67	131
J010 DRIE SLEUTELS	30	44	74	1	0	1	31	44	75
J022 VIERSCHAAR	5	8	13	1	0	1	6	8	14
J081 PUTTENHOVE	0	2	2	0	0	0	0	2	2
J091 ROSDAM	3	2	5	0	0	0	3	2	5
J100 MAALTE	29	35	64	1	1	2	30	36	66
J11 STEENAARDE	35	54	89	1	3	4	36	57	93
J172 BUGTEN	4	4	8	0	0	0	4	4	8
J200 AFSNEE - CENTRUM	12	10	22	1	0	1	13	10	23
J280 KOUTER (SINT-DENIJS)	4	10	14	5	0	5	9	10	19
J290 GOEDINGE	0	4	4	0	0	0	0	4	4
K001 DRONGEN DORP	21	21	42	1	1	2	22	22	44
K011 EIKENDREEF	23	28	51	2	4	6	25	32	57
K022 OUDE ABDIJ	9	9	18	0	0	0	9	9	18
K10 BAARLE DORP	19	23	42	2	1	3	21	24	45
K11 NOORDHOUT	9	3	12	0	0	0	9	3	12
K12 BAARLEVELDE	7	3	10	0	4	4	7	7	14
K132 GAVERLAND	18	17	35	2	2	4	20	19	39
K143 TER RIVIEREN	12	11	23	1	1	2	13	12	25
K171 DR - INDUSTRIEPARK	7	6	13	0	0	0	7	6	13
K180 BLAUWPOORT	1	1	2	0	0	0	1	1	2
K191 VIERLINDEN	2	2	4	0	1	1	2	3	5
K201 LUCHTEREN	21	19	40	1	0	1	22	19	41
K21 HALEWIJN	4	3	7	1	0	1	5	3	8
K220 SLINDONK	3	2	5	0	1	1	3	3	6
K232 CAMPAGNE	30	26	56	0	4	4	30	30	60
K28 KRAAIAARDE	5	7	12	0	0	0	5	7	12
K291 HELSENDRIES	10	15	25	2	0	2	12	15	27
K392 HEIE	15	8	23	0	0	0	15	8	23
K40 DRIE LEIEN	17	12	29	0	0	0	17	12	29
K48 DE KARPER	3	1	4	0	0	0	3	1	4
K49 ASSELS	4	5	9	0	0	0	4	5	9
K512 MIJLPAAL	35	50	85	4	5	9	39	55	94
K523 PARADIJSKOUTER	21	22	43	1	1	2	22	23	45
K534 HOOGLAND	16	10	26	1	1	2	17	11	28
K543 DE ROOS	9	9	18	0	0	0	9	9	18

Sector	Belgen			Niet-Belgen			Totaal		
	M	V	Totaal	M	V	Totaal	M	V	Totaal
K613 OUDE WEE	26	28	54	9	8	17	35	36	71
K622 HEILIG HUIZEKEN	14	15	29	0	1	1	14	16	30
K630 VARENDRIES	12	15	27	2	2	4	14	17	31
K632 KEUZESTRAAT	8	9	17	0	0	0	8	9	17
K691 PRINSENHOF	0	1	1	0	0	0	0	1	1
L00 MARIAKERKE CENTRUM	106	108	214	14	15	29	120	123	243
L011 KOLEGEM	118	106	224	9	2	11	127	108	235
L02 KERKWIJK	41	55	96	7	7	14	48	62	110
L03 BRUG ZUIDWEST	12	10	22	0	0	0	12	10	22
L04 BRUG ZUIDOOST	10	13	23	4	0	4	14	13	27
L051 VIJFHOEK	37	46	83	1	0	1	38	46	84
L072 LIEVE (MARIAKERKE)	1	0	1	0	0	0	1	0	1
L09 MARIAK - VERSPR BEW	10	8	18	0	0	0	10	8	18
L112 MAESWAL	67	58	125	7	4	11	74	62	136
L121 RUSTOORD	192	169	361	65	68	133	257	237	494
L30 BEEKSTRAAT - KOUTER	31	37	68	1	0	1	32	37	69
M00 WONDELGEM CENTRUM	82	82	164	13	14	27	95	96	191
M01 WESTERGEM	98	109	207	31	22	53	129	131	260
M020 KOUTERKEN (WOND)	96	122	218	4	7	11	100	129	229
M03 WOESTIJNEGOED	130	145	275	12	9	21	142	154	296
M040 GAVERS (WONDELGEM)	45	46	91	0	2	2	45	48	93
M052 HOUTJEN	10	16	26	15	7	22	25	23	48
M080 LIEVE - NOORD (WOND)	7	7	14	0	0	0	7	7	14
M102 VAN BEVEREPLEIN	250	220	470	95	75	170	345	295	640
M112 STEENGOED	29	23	52	0	0	0	29	23	52
M173 OUDE LIEVE (WOND)	18	12	30	3	4	7	21	16	37
M27 WISSENHAGESTRAAT	37	26	63	8	3	11	45	29	74
M37 WONDELGEMSE MEERSEN	82	78	160	28	13	41	110	91	201
M472 LANGERBRUGGE	6	4	10	0	0	0	6	4	10

c. geboorten

Sector	Belgen			Niet-Belgen			Totaal		
	M	V	Totaal	M	V	Totaal	M	V	Totaal
A00 KUIP	2	3	5	4	2	6	6	5	11
A01 SINT - JACOBS	18	13	31	1	1	2	19	14	33
A02 KOUTER	2	5	7	1	0	1	3	5	8
A03 PATERSHOL	8	2	10	1	1	2	9	3	12
A040 BRIEL	8	6	14	2	3	5	10	9	19
A05 BEGIJNHOFDRIES	16	12	28	1	2	3	17	14	31
A10 SINT - MACHARIUS	18	8	26	5	2	7	23	10	33
A13 HEERNIS	35	29	64	4	7	11	39	36	75
A20 GENT - CENTRUM - ZUID	10	14	24	2	3	5	12	17	29
A21 VISSERIJ	5	5	10	0	0	0	5	5	10
A221 BRUSSELSE POORT	13	14	27	4	3	7	17	17	34
A23 ZUIDPARK	7	9	16	1	1	2	8	10	18
A24 DIERENTUIN	18	18	36	1	1	2	19	19	38
A31 NEDERKOUTER	5	8	13	2	1	3	7	9	16
A321 SINT - PIETERS	9	6	15	3	1	4	12	7	19
A33 HEUVELPOORT	17	29	46	3	2	5	20	31	51
A342 CITADELPARK	1	2	3	1	0	1	2	2	4
A35 STATION	26	19	45	2	3	5	28	22	50
A40 GANZENDRIES	22	22	44	0	1	1	22	23	45
A410 PATIJNTJE	3	2	5	0	1	1	3	3	6
A42 NEERMEERSEN	9	6	15	5	6	11	14	12	26
A45 GROENE VALLEI	2	6	8	0	1	1	2	7	9
A50 DRONGENSTEENWEG	42	35	77	7	4	11	49	39	88
A51 MALEM	4	5	9	0	2	2	4	7	11
A521 BRUGSE POORT	34	29	63	4	2	6	38	31	69
A531 ROOIGEM	26	30	56	5	7	12	31	37	68
A542 GROENDREEF	12	23	35	8	7	15	20	30	50
A60 VOORMUIDE	8	8	16	3	2	5	11	10	21
A62 HAM	11	20	31	6	5	11	17	25	42
A63 TOLHUIS	26	37	63	10	14	24	36	51	87
A64 BLAISANTVEST	14	6	20	3	6	9	17	12	29
A711 EKKERGEM	14	17	31	1	0	1	15	17	32
A722 BIJLOKE	13	12	25	0	0	0	13	12	25
A731 GALGENBERG	16	9	25	3	2	5	19	11	30
A742 PEKELHARING	6	12	18	1	0	1	7	12	19
A801 WONDELGEMSTRAAT	37	35	72	11	8	19	48	43	91
A812 RABOT	13	5	18	3	2	5	16	7	23
A873 RABOT STATION	10	7	17	3	1	4	13	8	21
B12 OVER DE MEERSSTRAAT	0	1	1	0	0	0	0	1	1
B301 SINT - PIETERS - AALST	14	20	34	5	1	6	19	21	40
B312 DE SMET - DE NAEYER	6	1	7	1	1	2	7	2	9
B321 KAUWPLEIN	14	13	27	1	0	1	15	13	28
B331 DE STERRE	7	3	10	0	1	1	7	4	11
B354 AAIGEM	9	4	13	0	0	0	9	4	13
B411 OTTERGEMSE DRIES	8	9	17	0	1	1	8	10	18

Sector	Belgen			Niet-Belgen			Totaal		
	M	V	Totaal	M	V	Totaal	M	V	Totaal
B422 AKADEMISCH ZIEKENHUIS	1	0	1	0	0	0	1	0	1
B433 STEENAKKER	18	11	29	4	7	11	22	18	40
B443 NIEUW GENT	21	30	51	8	5	13	29	35	64
B472 GROOTHANDELSMARKT	0	1	1	0	0	0	0	1	1
C710 AFRIKALAAN	6	4	10	6	2	8	12	6	18
C72 MUIDEBRUG	7	7	14	3	5	8	10	12	22
C800 MUIDE	18	18	36	5	4	9	23	22	45
C811 MEULESTEDE	10	5	15	1	1	2	11	6	17
D001 OOSTAKKER CENTRUM	17	19	36	0	0	0	17	19	36
D012 WITTEWALLE	12	4	16	0	0	0	12	4	16
D023 MAGER GOED	14	19	33	0	0	0	14	19	33
D032 WALPUT	3	3	6	0	0	0	3	3	6
D091 OOSTAKKERVELD	0	1	1	0	0	0	0	1	1
D10 LOURDES	21	21	42	0	0	0	21	21	42
D181 KRIJTE	4	1	5	0	0	0	4	1	5
D190 SCHANSAKKER	5	5	10	0	0	0	5	5	10
D212 GOEDLEVENSTRAAT	3	1	4	1	0	1	4	1	5
D41 J.F. KENNEDYLAAN	3	6	9	1	0	1	4	6	10
D50 DESTELDONK - DORP	6	3	9	0	0	0	6	3	9
D59 DESTELD - VERSPR BEW	0	1	1	0	0	0	0	1	1
D60 SINT - KRUIS - WINKEL	4	7	11	0	1	1	4	8	12
D69 MENDONK	1	3	4	0	0	0	1	3	4
E00 ST-AMANDSBERG CENTR	27	21	48	3	2	5	30	23	53
E01 SINT - BAAFSKOUTER	20	15	35	1	2	3	21	17	38
E021 GROOT BEGIJNHOF	23	29	52	6	7	13	29	36	65
E031 SYNGEMKOUTER	25	30	55	2	1	3	27	31	58
E042 SCHELDESTRAAT	45	32	77	1	1	2	46	33	79
E052 ROZEBROEKEN	7	8	15	0	0	0	7	8	15
E10 WESTVELD - KERN	9	7	16	0	1	1	9	8	17
E19 WESTVELD - VERSPR BEW	1	0	1	0	0	0	1	0	1
E201 OUDE BAREEL - KERN	4	6	10	1	1	2	5	7	12
E222 ACHTENDRIES	6	6	12	0	0	0	6	6	12
E29 OUDE BAREEL	1	3	4	0	0	0	1	3	4
E31 SCHELDEOORD	5	2	7	1	0	1	6	2	8
E32 DAMPOORT	18	24	42	4	8	12	22	32	54
E331 SINT - BERNADETTE	15	15	30	1	0	1	16	15	31
F001 GENTBRUGGE - CENTRUM	25	33	58	4	1	5	29	34	63
F01 DRIES	16	16	32	2	0	2	18	16	34
F072 TREKWEI	2	3	5	1	0	1	3	3	6
F110 SPORTPLEIN	22	19	41	2	1	3	24	20	44
F121 VOGELHOEK	30	33	63	4	3	7	34	36	70
G00 LEDEBERG - CENTRUM	48	51	99	6	10	16	54	61	115
G01 FLORA	10	7	17	0	1	1	10	8	18
G031 EINDEKE	8	4	12	2	2	4	10	6	16
G042 BELLE VUE	5	7	12	2	0	2	7	7	14
G101 L. VANHOUTTEBUURT	36	20	56	8	0	8	44	20	64
G112 DE NAEYERDREEF	5	10	15	1	2	3	6	12	18
G123 MOSCOU	0	1	1	0	0	0	0	1	1

Sector	Belgen			Niet-Belgen			Totaal		
	M	V	Totaal	M	V	Totaal	M	V	Totaal
G200 MERELBEKE STATION	16	5	21	0	0	0	16	5	21
H001 ZWIJNAARDE - CENTRUM	24	19	43	0	0	0	24	19	43
H01 ROOSKEN	1	6	7	1	0	1	2	6	8
H020 HUTSEPOT	1	0	1	0	0	0	1	0	1
H042 'T SCHAARKEN	6	15	21	0	0	0	6	15	21
H053 TER LINDEN	5	0	5	0	0	0	5	0	5
H091 ZONNEPUT	0	3	3	0	0	0	0	3	3
H111 KON. LEOPOLDSTRAAT	1	0	1	0	0	0	1	0	1
H171 ZWIJNAARDE - INDUSTRIE	1	0	1	0	0	0	1	0	1
H210 RIJVISSCHE	1	0	1	0	0	0	1	0	1
H310 KLOSSE	0	2	2	0	0	0	0	2	2
H325 HOEDJEN	2	0	2	0	0	0	2	0	2
J00 ST-DENIJS-WESTR-CENTR	4	7	11	1	1	2	5	8	13
J010 DRIE SLEUTELS	7	7	14	0	0	0	7	7	14
J022 VIERSCHAAR	2	1	3	0	0	0	2	1	3
J091 ROSDAM	1	0	1	0	0	0	1	0	1
J100 MAALTE	2	3	5	0	1	1	2	4	6
J11 STEENAARDE	3	2	5	0	0	0	3	2	5
J200 AFSNEE - CENTRUM	4	1	5	0	0	0	4	1	5
J280 KOUTER (SINT DENIJS)	2	2	4	0	0	0	2	2	4
K001 DRONGEN DORP	6	6	12	0	0	0	6	6	12
K011 EIKENDREEF	3	8	11	0	0	0	3	8	11
K022 OUDE ABDIJ	2	2	4	0	0	0	2	2	4
K10 BAARLE DORP	2	1	3	0	0	0	2	1	3
K11 NOORDHOUT	3	0	3	0	0	0	3	0	3
K12 BAARLEVELDE	1	2	3	0	0	0	1	2	3
K132 GAVERLAND	5	5	10	0	0	0	5	5	10
K143 TER RIVIEREN	1	1	2	0	0	0	1	1	2
K191 VIERLINDEN	2	2	4	0	0	0	2	2	4
K201 LUCHTEREN	2	1	3	1	0	1	3	1	4
K21 HALEWIJN	0	1	1	0	0	0	0	1	1
K220 SLINDONK	1	0	1	0	0	0	1	0	1
K232 CAMPAGNE	5	2	7	0	0	0	5	2	7
K28 KRAAIAARDE	1	1	2	0	0	0	1	1	2
K291 HELSENDRIES	3	2	5	0	0	0	3	2	5
K392 HEIE	1	2	3	0	0	0	1	2	3
K40 DRIE LEIEN	2	3	5	0	0	0	2	3	5
K512 MIJLPAAL	6	13	19	0	2	2	6	15	21
K523 PARADIJSKOUTER	4	4	8	0	0	0	4	4	8
K534 HOOGLAND	4	3	7	0	0	0	4	3	7
K543 DE ROOS	2	1	3	0	0	0	2	1	3
K613 OUDE WEE	6	2	8	0	0	0	6	2	8
K622 HEILIG HUIZEKEN	3	1	4	0	0	0	3	1	4
K630 VARENDRIES	1	0	1	0	0	0	1	0	1
L00 MARIAKERKE CENTRUM	16	13	29	2	2	4	18	15	33
L011 KOLEGEM	16	19	35	0	0	0	16	19	35
L02 KERKWIJK	6	4	10	0	0	0	6	4	10

Sector	Belgen			Niet-Belgen			Totaal		
	M	V	Totaal	M	V	Totaal	M	V	Totaal
L03 BRUG ZUIDWEST	4	2	6	0	0	0	4	2	6
L04 BRUG ZUIDOOST	3	1	4	0	0	0	3	1	4
L051 VIJFHOEK	11	3	14	0	0	0	11	3	14
L09 MARIAK - VERSPR BEW	0	1	1	0	0	0	0	1	1
L112 MAESWAL	7	8	15	1	1	2	8	9	17
L121 RUSTOORD	14	26	40	4	3	7	18	29	47
L30 BEEKSTRAAT - KOUTER	3	6	9	0	0	0	3	6	9
M00 WONDELGEM CENTRUM	14	18	32	2	1	3	16	19	35
M01 WESTERGEM	20	13	33	2	0	2	22	13	35
M020 KOUTERKEN (WOND)	11	10	21	0	0	0	11	10	21
M03 WOESTIJNEGOED	16	6	22	1	0	1	17	6	23
M040 GAVERS (WONDELGEM)	7	5	12	1	0	1	8	5	13
M052 HOUTJEN	4	3	7	0	1	1	4	4	8
M102 VAN BEVEREPLEIN	45	40	85	5	4	9	50	44	94
M112 STEENGOED	5	2	7	0	0	0	5	2	7
M173 OUDE LIEVE (WOND)	0	2	2	0	0	0	0	2	2
M27 WISSENHAGESTRAAT	0	1	1	0	0	0	0	1	1
M37 WONDELGEMSE MEERSEN	10	5	15	0	1	1	10	6	16
M472 LANGERBRUGGE	1	0	1	0	0	0	1	0	1

d. Overlijdens

Sector	Belgen			Niet-Belgen			Totaal		
	M	V	Totaal	M	V	Totaal	M	V	Totaal
A00 KUIP	1	3	4	0	0	0	1	3	4
A01 SINT - JACOBS	11	18	29	0	0	0	11	18	29
A02 KOUTER	1	3	4	0	0	0	1	3	4
A03 PATERSHOL	1	1	2	1	0	1	2	1	3
A040 BRIEL	35	62	97	1	1	2	36	63	99
A05 BEGIJNHOFDRIES	14	16	30	0	0	0	14	16	30
A10 SINT - MACHARIUS	9	4	13	0	0	0	9	4	13
A13 HEERNIS	11	3	14	0	0	0	11	3	14
A20 GENT - CENTRUM - ZUID	9	9	18	1	0	1	10	9	19
A21 VISSERIJ	1	3	4	0	0	0	1	3	4
A221 BRUSSELSE POORT	5	9	14	0	0	0	5	9	14
A23 ZUIDPARK	11	10	21	0	0	0	11	10	21
A24 DIERENTUIN	18	19	37	0	0	0	18	19	37
A31 NEDERKOUTER	6	7	13	0	0	0	6	7	13
A321 SINT - PIETERS	14	14	28	0	1	1	14	15	29
A33 HEUVELPOORT	23	19	42	0	0	0	23	19	42
A342 CITADELPARK	5	5	10	0	0	0	5	5	10
A35 STATION	19	14	33	0	0	0	19	14	33
A40 GANZENDRIES	12	5	17	0	0	0	12	5	17
A410 PATIJNTJE	6	3	9	1	0	1	7	3	10
A42 NEERMEERSEN	25	24	49	0	0	0	25	24	49
A45 GROENE VALLEI	6	6	12	0	0	0	6	6	12
A50 DRONGENSTEENWEG	18	10	28	1	1	2	19	11	30
A51 MALEM	6	7	13	0	0	0	6	7	13
A521 BRUGSE POORT	13	15	28	3	1	4	16	16	32
A531 ROOIGEM	17	9	26	1	0	1	18	9	27
A542 GROENDREEF	6	1	7	0	0	0	6	1	7
A60 VOORMUIDE	6	4	10	0	0	0	6	4	10
A62 HAM	5	0	5	3	2	5	8	2	10
A63 TOLHUIS	17	11	28	6	3	9	23	14	37
A64 BLAISANTVEST	3	1	4	2	1	3	5	2	7
A711 EKKEGEM	6	4	10	0	0	0	6	4	10
A722 BIJLOKE	15	33	48	1	1	2	16	34	50
A731 GALGENBERG	14	15	29	1	0	1	15	15	30
A742 PEKELHARING	8	4	12	1	0	1	9	4	13
A801 WONDELGEMSTRAAT	11	2	13	3	0	3	14	2	16
A812 RABOT	7	8	15	1	0	1	8	8	16
A873 RABOT STATION	7	7	14	0	0	0	7	7	14
B12 OVER DE MEERSSTRAAT	1	0	1	0	0	0	1	0	1
B301 SINT - PIETERS - AALST	9	32	41	0	0	0	9	32	41
B321 KAUWPLEIN	5	6	11	0	0	0	5	6	11
B331 DE STERRE	4	1	5	0	0	0	4	1	5
B354 AAGEM	4	6	10	0	0	0	4	6	10
B411 OTTERGEMSE DRIES	7	3	10	1	0	1	8	3	11
B433 STEENAKKER	9	3	12	1	1	2	10	4	14
B443 NIEUW GENT	18	16	34	0	1	1	18	17	35
B452 SINT - ALOIS	1	0	1	0	0	0	1	0	1
C710 AFRIKALAAN	3	0	3	0	0	0	3	0	3
C72 MUIDEBRUG	8	3	11	0	0	0	8	3	11
C800 MUIDE	9	7	16	0	1	1	9	8	17
C811 MEULESTEDE	9	10	19	0	0	0	9	10	19

Sector	Belgen			Niet-Belgen			Totaal		
	M	V	Totaal	M	V	Totaal	M	V	Totaal
D001 OOSTAKKER CENTRUM	19	32	51	0	0	0	19	32	51
D012 WITTEWALLE	2	1	3	0	0	0	2	1	3
D023 MAGER GOED	4	4	8	0	0	0	4	4	8
D032 WALPUT	3	4	7	0	0	0	3	4	7
D084 DRIE ZWAANTJES	1	0	1	0	0	0	1	0	1
D10 LOURDES	16	14	30	0	0	0	16	14	30
D181 KRIJTE	3	1	4	0	0	0	3	1	4
D190 SCHANSAKKER	1	0	1	0	0	0	1	0	1
D212 GOEDLEVENSTRAAT	2	1	3	0	0	0	2	1	3
D41 J.F. KENNEDYLAAN	1	1	2	0	0	0	1	1	2
D50 DESTELDONK - DORP	1	2	3	0	0	0	1	2	3
D60 SINT - KRUIS - WINKEL	3	1	4	0	0	0	3	1	4
D610 TER DONK	0	1	1	0	0	0	0	1	1
D69 MENDONK	3	1	4	0	0	0	3	1	4
E00 ST-AMANDSBERG CENTR	11	5	16	0	1	1	11	6	17
E01 SINT - BAAFSKOUTER	7	4	11	0	0	0	7	4	11
E021 GROOT BEGIJNHOF	12	6	18	1	0	1	13	6	19
E031 SYNGEMKOUTER	20	17	37	0	0	0	20	17	37
E042 SCHELDESTRAAT	11	11	22	1	1	2	12	12	24
E052 ROZEBROEKEN	11	45	56	0	0	0	11	45	56
E10 WESTVELD - KERN	8	11	19	0	0	0	8	11	19
E222 ACHTENDRIES	5	2	7	0	0	0	5	2	7
E29 OUDE BAREEL	1	2	3	0	0	0	1	2	3
E31 SCHELDEOORD	9	12	21	0	1	1	9	13	22
E32 DAMPOORT	10	3	13	0	0	0	10	3	13
E331 SINT - BERNADETTE	12	5	17	0	0	0	12	5	17
F001 GENTBRUGGE - CENTR	19	25	44	0	0	0	19	25	44
F01 DRIES	16	10	26	0	0	0	16	10	26
F072 TREKWEG	0	1	1	0	0	0	0	1	1
F110 SPORTPLEIN	20	14	34	1	0	1	21	14	35
F121 VOGELHOEK	14	9	23	1	0	1	15	9	24
F132 CONINXDONK	1	0	1	0	0	0	1	0	1
G00 LEDEBERG - CENTRUM	15	11	26	3	2	5	18	13	31
G01 FLORA	3	1	4	0	0	0	3	1	4
G022 KEIZERSPARK	1	0	1	0	0	0	1	0	1
G031 EINDEKE	3	5	8	0	0	0	3	5	8
G042 BELLE VUE	3	6	9	0	0	0	3	6	9
G101 L. VANHOUTTEBUURT	19	10	29	0	0	0	19	10	29
G112 DE NAEYERDREEF	15	26	41	0	0	0	15	26	41
G200 MERELBEKE STATION	3	3	6	0	0	0	3	3	6
H001 ZWIJNAARDE - CENTRUM	12	27	39	0	0	0	12	27	39
H01 ROOSKEN	2	5	7	0	0	0	2	5	7
H020 HUTSEPOT	1	2	3	0	0	0	1	2	3
H042 'T SCHAARKEN	7	4	11	0	0	0	7	4	11
H053 TER LINDEN	3	5	8	0	0	0	3	5	8
H091 ZONNEPUT	0	2	2	0	0	0	0	2	2
H210 RIJVISSCHE	3	0	3	0	0	0	3	0	3
H220 PAOLALAAN	1	0	1	0	0	0	1	0	1
H325 HOEDJEN	1	0	1	0	0	0	1	0	1
J00 ST-DENIJS-WESTR- CENTR	13	31	44	1	0	1	14	31	45
J010 DRIE SLEUTELS	7	4	11	0	0	0	7	4	11
J022 VIERSCHAAR	3	1	4	0	0	0	3	1	4
J081 PUTTENHOVE	0	1	1	0	0	0	0	1	1

Sector	Belgen			Niet-Belgen			Totaal		
	M	V	Totaal	M	V	Totaal	M	V	Totaal
J100 MAALTE	8	10	18	1	0	1	9	10	19
J11 STEENAARDE	8	3	11	0	0	0	8	3	11
J197 MARIA MIDDELARES	0	1	1	0	0	0	0	1	1
J200 AFSNEE - CENTRUM	2	1	3	0	0	0	2	1	3
J280 KOUTER (SINT - DENIJS)	3	0	3	0	0	0	3	0	3
K001 DRONGEN DORP	1	1	2	0	0	0	1	1	2
K011 EIKENDREEF	4	4	8	0	0	0	4	4	8
K022 OUDE ABDIJ	2	1	3	0	0	0	2	1	3
K10 BAARLE DORP	14	29	43	0	0	0	14	29	43
K12 BAARLEVELDE	0	1	1	0	0	0	0	1	1
K132 GAVERLAND	0	2	2	0	0	0	0	2	2
K143 TER RIVIEREN	1	0	1	0	0	0	1	0	1
K201 LUCHTEREN	3	1	4	0	0	0	3	1	4
K220 SLINDONK	0	2	2	0	0	0	0	2	2
K232 CAMPAGNE	3	3	6	0	0	0	3	3	6
K28 KRAAIAARDE	0	2	2	0	0	0	0	2	2
K291 HELSENDRIES	2	2	4	0	0	0	2	2	4
K392 HEIE	3	3	6	0	0	0	3	3	6
K40 DRIE LEIEN	2	0	2	0	0	0	2	0	2
K49 ASSELS	1	0	1	0	0	0	1	0	1
K512 MIJLPAAL	5	5	10	0	0	0	5	5	10
K523 PARADIJSKOUTER	0	3	3	0	0	0	0	3	3
K543 DE ROOS	0	3	3	0	0	0	0	3	3
K613 OUDE WEE	4	2	6	0	0	0	4	2	6
K622 HEILIG HUIZEKEN	1	3	4	1	0	1	2	3	5
K630 VARENDRIES	2	0	2	0	0	0	2	0	2
K691 PRINSENHOF	1	1	2	0	0	0	1	1	2
L00 MARIAKERKE CENTRUM	15	4	19	0	0	0	15	4	19
L011 KOLEGEM	14	22	36	0	0	0	14	22	36
L02 KERKWijk	9	5	14	1	0	1	10	5	15
L03 BRUG ZUIDWEST	2	0	2	0	0	0	2	0	2
L04 BRUG ZUIDOOST	2	1	3	0	0	0	2	1	3
L051 VIJFHOEK	8	5	13	0	0	0	8	5	13
L09 MARIAKERKE-VERSPR BEW	3	1	4	0	0	0	3	1	4
L112 MAESWAL	7	8	15	0	0	0	7	8	15
L121 RUSTOORD	29	13	42	3	1	4	32	14	46
L30 BEEKSTRAAT - KOUTER	5	3	8	0	0	0	5	3	8
M00 WONDELGEM CENTRUM	18	31	49	1	0	1	19	31	50
M01 WESTERGEM	12	10	22	0	0	0	12	10	22
M020 KOUTERKEN (WOND)	14	8	22	0	0	0	14	8	22
M03 WOESTIJNEGOED	20	27	47	1	1	2	21	28	49
M040 GAVERS (WONDELGEM)	2	7	9	0	0	0	2	7	9
M052 HOUTJEN	2	2	4	0	0	0	2	2	4
M102 VAN BEVEREPLEIN	23	18	41	2	1	3	25	19	44
M112 STEENGOED	4	2	6	0	0	0	4	2	6
M173 OUDE LIEVE (WOND)	1	0	1	0	0	0	1	0	1
M27 WISSENHAGESTRAAT	2	0	2	0	0	0	2	0	2
M37 WONDELGEMSE MEERSEN	5	1	6	0	1	1	5	2	7
M472 LANGERBRUGGE	1	2	3	0	0	0	1	2	3

9. Bevolking per Stadsdeel (31/12/2009)

9.1. Bevolkingssamenstelling per Stadsdeel – gebiedsgerichte werking. Belgen en Niet-Belgen

Wijk	Belgen			Niet-Belgen			Totaal		
	M	V	TOT	M	V	TOT	M	V	TOT
Binnenstad	7305	7372	14677	1379	1186	2565	8684	8558	17242
Bloemekenswijk	3675	3878	7553	608	624	1232	4283	4502	8785
Brugse Poort - Rooigem	6905	7372	14277	1446	1389	2835	8351	8761	17112
Dampoort	4754	4986	9740	1003	918	1921	5757	5904	11661
Drongen	6272	6494	12766	100	89	189	6372	6583	12955
Elisabethbegijnhof - Papegaai	3169	2918	6087	454	410	864	3623	3328	6951
Gentbrugge	3402	3652	7054	164	157	321	3566	3809	7375
Kanaaldorpen en -zone	1229	1187	2416	20	26	46	1249	1213	2462
Ledeberg	3695	3737	7432	770	758	1528	4465	4495	8960
Macharius - Heirnis	2828	2741	5569	542	521	1063	3370	3262	6632
Mariakerke	6095	6647	12742	246	215	461	6341	6862	13203
Moscou - Vogelhoek	2321	2403	4724	120	107	227	2441	2510	4951
Muide - Meulestede - Afrikalaan	2355	2301	4656	659	547	1206	3014	2848	5862
Nieuw Gent - UZ	3223	3539	6762	617	646	1263	3840	4185	8025
Oostakker	6062	6409	12471	163	149	312	6225	6558	12783
Oud Gentbrugge	3676	3953	7629	411	384	795	4087	4337	8424
Rabot - Blaisantvest	2965	2979	5944	1077	1049	2126	4042	4028	8070
Sint Amandsberg	8029	8824	16853	580	564	1144	8609	9388	17997
Sint Denijs Westrem	2698	3034	5732	102	100	202	2800	3134	5934
Sluizeken - Tolhuis - Ham	3942	4098	8040	1364	1284	2648	5306	5382	10688
Stationsbuurt Noord	5094	5403	10497	542	464	1006	5636	5867	11503
Stationsbuurt Zuid	3318	3486	6804	460	358	818	3778	3844	7622
Watersportbaan - Ekkergerm	3042	3334	6376	347	328	675	3389	3662	7051
Wondelgem	6455	6691	13146	355	335	690	6810	7026	13836
Zwijnaarde	3389	3479	6868	98	99	197	3487	3578	7065

9.2. Bevolkingssamenstelling per Stadsdeel – t.o.v vorig jaar

Wijk	2008			2009			Saldo			Groei t.o.v. vorig jaar
	Belg	vre	totaal	Belg	vre	totaal	Belg	vre	totaal	
Binnenstad	14836	2261	17097	14677	2565	17242	-159	304	145	0,85%
Bloemekenswijk	7610	1139	8749	7553	1232	8785	-57	93	36	0,41%
Brugse Poort - Rooigem	14000	2707	16707	14277	2835	17112	277	128	405	2,42%
Dampoort	9696	1709	11405	9740	1921	11661	44	212	256	2,24%
Drongen	12715	193	12908	12766	189	12955	51	-4	47	0,36%
Elisabethbegijnhof – Pap.	5994	789	6783	6087	864	6951	93	75	168	2,48%
Gentbrugge	7072	272	7344	7054	321	7375	-18	49	31	0,42%
Kanaaldorpen en -zone	2412	32	2444	2416	46	2462	4	14	18	0,74%
Ledeberg	7334	1439	8773	7432	1528	8960	98	89	187	2,13%
Macharius - Heirnis	5595	949	6544	5569	1063	6632	-26	114	88	1,34%
Mariakerke	12605	410	13015	12742	461	13203	137	51	188	1,44%
Moscou - Vogelhoek	4689	197	4886	4724	227	4951	35	30	65	1,33%
Muide-Meul. - Afrikalaan	4659	1073	5732	4656	1206	5862	-3	133	130	2,27%
Nieuw Gent - UZ	6755	1237	7992	6762	1263	8025	7	26	33	0,41%
Oostakker	12272	290	12562	12471	312	12783	199	22	221	1,76%
Oud Gentbrugge	7499	729	8228	7629	795	8424	130	66	196	2,38%
Rabot - Blaisantvest	5977	1963	7940	5944	2126	8070	-33	163	130	1,64%
Sint Amandsberg	16786	988	17774	16853	1144	17997	67	156	223	1,25%
Sint Denijs Westrem	5740	171	5911	5732	202	5934	-8	31	23	0,39%
Sluizeken - Tolhuis - Ham	7981	2410	10391	8040	2648	10688	59	238	297	2,86%
Stationsbuurt Noord	10515	977	11492	10497	1006	11503	-18	29	11	0,10%
Stationsbuurt Zuid	6791	713	7504	6804	818	7622	13	105	118	1,57%
Watersportbaan - Ekkergh	6418	615	7033	6376	675	7051	-42	60	18	0,26%
Wondelgem	13132	589	13721	13146	690	13836	14	101	115	0,84%
Zwijnaarde	6807	167	6974	6868	197	7065	61	30	91	1,30%

**9.3. Bevolkingssamenstelling per Stadsdeel – gebiedsgerichte werking.
3 leeftijdsklassen (0-19, 60-64, 65+)**

wijknaam	Absoluut aantal			t.o.v. inwonersaantal in deze wijk		
	0-19	20-64	65+	0-19	20-64	65+
Binnenstad	1988	12422	2832	11,5%	72,0%	16,4%
Bloemekenswijk	2389	5043	1353	27,2%	57,4%	15,4%
Brugse Poort - Rooigem	4200	10482	2430	24,5%	61,3%	14,2%
Dampoort	2955	7334	1372	25,3%	62,9%	11,8%
Drongen	2906	7557	2492	22,4%	58,3%	19,2%
Elisabethbegijnhof - Papegaaï	944	4930	1077	13,6%	70,9%	15,5%
Gentbrugge	1518	4311	1546	20,6%	58,5%	21,0%
Kanaaldorpen en -zone	578	1476	408	23,5%	60,0%	16,6%
Ledeberg	2047	5563	1350	22,8%	62,1%	15,1%
Macharius - Heirnis	1437	4516	679	21,7%	68,1%	10,2%
Mariakerke	2751	7570	2882	20,8%	57,3%	21,8%
Moscou - Vogelhoek	1124	3023	804	22,7%	61,1%	16,2%
Muide - Meulestede - Afrikalaan	1602	3467	793	27,3%	59,1%	13,5%
Nieuw Gent - UZ	1868	4921	1236	23,3%	61,3%	15,4%
Oostakker	3073	7602	2108	24,0%	59,5%	16,5%
Oud Gentbrugge	1906	5254	1264	22,6%	62,4%	15,0%
Rabot - Blaisantvest	2219	4975	876	27,5%	61,6%	10,9%
Sint Amandsberg	4197	10562	3238	23,3%	58,7%	18,0%
Sint Denijs Westrem	1263	3175	1496	21,3%	53,5%	25,2%
Sluizeken - Tolhuis - Ham	2498	6458	1732	23,4%	60,4%	16,2%
Stationsbuurt Noord	1602	7921	1980	13,9%	68,9%	17,2%
Stationsbuurt Zuid	1292	4978	1352	17,0%	65,3%	17,7%
Watersportbaan - Ekkerghem	837	4299	1915	11,9%	61,0%	27,2%
Wondelgem	2732	8332	2772	19,7%	60,2%	20,0%

9.4. Migraties per Stadsdeel – gebiedsgerichte werking.

a. aankomsten (uit andere gemeenten en mutaties binnen Gent)

wijknaam	Belgen			Niet-Belgen			totaal		
	M	V	Totaal	M	V	Totaal	M	V	Totaal
Binnenstad	953	861	1814	486	455	941	1439	1316	2755
Bloemekenswijk	368	309	677	238	222	460	606	531	1137
Brugse Poort - Rooigem	899	802	1701	600	497	1097	1499	1299	2798
Dampoort	577	550	1127	544	433	977	1121	983	2104
Drongen	378	410	788	35	39	74	413	449	862
Elisabethbegijnhof - Papegaai	772	621	1393	197	193	390	969	814	1783
Gentbrugge	274	272	546	68	57	125	342	329	671
Kanaaldorpen	91	106	197	5	11	16	96	117	213
Kanaalzone	2	7	9	2	3	5	4	10	14
Ledeberg	463	461	924	300	258	558	763	719	1482
Macharius - Heirnis	412	396	808	227	223	450	639	619	1258
Mariakerke Centrum	326	313	639	54	47	101	380	360	740
Mariakerke Oost	187	217	404	21	18	39	208	235	443
Moscou - Vogelhoek	270	240	510	48	43	91	318	283	601
Muide - Meulestede	241	230	471	216	163	379	457	393	850
Nieuw Gent	218	217	435	127	150	277	345	367	712
Oostakker	532	544	1076	39	40	79	571	584	1155
Oud-Gentbrugge	422	418	840	129	129	258	551	547	1098
Rabot - Blaisantvest	385	290	675	416	395	811	801	685	1486
Sint-Amandsberg	727	805	1532	204	210	414	931	1015	1946
Sint-Denijs-Westrem	218	231	449	29	19	48	247	250	497
Sluizeken - Tolhuis - Ham	629	586	1215	535	434	969	1164	1020	2184
Stationsbuurt Noord	767	723	1490	209	187	396	976	910	1886
Stationsbuurt Zuid	331	299	630	159	141	300	490	440	930
UZ - Groothandelsmarkt	228	204	432	177	132	309	405	336	741
Watersportbaan - Ekkerghem	500	408	908	155	128	283	655	536	1191
Wondelgem	610	624	1234	152	144	296	762	768	1530
Zuidpark - Muinkpark	506	488	994	152	137	289	658	625	1283
Zwijnaarde	326	331	657	40	37	77	366	368	734

b. Vertrekkers (uit andere gemeenten en mutaties binnen Gent)

wijknaam	Belgen			Niet-Belgen			totaal		
	M	V	Totaal	M	V	Totaal	M	V	Totaal
Binnenstad	1042	908	1950	393	311	704	1435	1219	2654
Bloemekenswijk	460	401	861	163	147	310	623	548	1171
Brugse Poort - Rooigem	927	892	1819	516	362	878	1443	1254	2697
Dampoort	672	654	1326	378	304	682	1050	958	2008
Drongen	381	381	762	29	37	66	410	418	828
Elisabethbegijnhof - Papegaai	776	553	1329	169	166	335	945	719	1664
Gentbrugge	268	323	591	36	35	71	304	358	662
Kanaaldorpen	95	103	198	4	9	13	99	112	211
Kanaalzone	9	7	16	0	0	0	9	7	16
Ledeberg	500	492	992	241	184	425	741	676	1417
Macharius - Heirnis	485	448	933	194	155	349	679	603	1282
Mariakerke Centrum	267	276	543	29	26	55	296	302	598
Mariakerke Oost	195	188	383	14	2	16	209	190	399
Moscou - Vogelhoek	275	278	553	30	26	56	305	304	609
Muide - Meulestede	264	283	547	145	139	284	409	422	831
Nieuw Gent	284	303	587	101	110	211	385	413	798
Oostakker	487	462	949	24	27	51	511	489	1000
Oud-Gentbrugge	417	407	824	90	74	164	507	481	988
Rabot - Blaisantvest	475	436	911	338	274	612	813	710	1523
Sint-Amandsberg	775	815	1590	131	112	243	906	927	1833
Sint-Denijs-Westrem	184	238	422	12	4	16	196	242	438
Sluizeken - Tolhuis - Ham	668	570	1238	421	334	755	1089	904	1993
Stationsbuurt Noord	812	771	1583	208	164	372	1020	935	1955
Stationsbuurt Zuid	323	297	620	117	122	239	440	419	859
UZ - Groothandelsmarkt	247	206	453	154	112	266	401	318	719
Watersportbaan - Ekkergerm	518	451	969	101	74	175	619	525	1144
Wondelgem	587	631	1218	111	77	188	698	708	1406
Zuidpark - Muinkpark	557	537	1094	135	115	250	692	652	1344
Zwijnaarde	303	309	612	28	22	50	331	331	662

c. Migratiesaldo (uit andere gemeenten en mutaties binnen Gent)

wijknaam	Belgen			Niet-Belgen			totaal		
	M	V	Totaal	M	V	Totaal	M	V	Totaal
Binnenstad	-89	-47	-136	93	144	237	4	97	101
Bloemekenswijk	-92	-92	-184	75	75	150	-17	-17	-34
Brugse Poort - Rooigem	-28	-90	-118	84	135	219	56	45	101
Dampoort	-95	-104	-199	166	129	295	71	25	96
Drongen	-3	29	26	6	2	8	3	31	34
Elisabethbegijnhof - Papegaai	-4	68	64	28	27	55	24	95	119
Gentbrugge	6	-51	-45	32	22	54	38	-29	9
Kanaaldorpen	-4	3	-1	1	2	3	-3	5	2
Kanaalzone	-7	0	-7	2	3	5	-5	3	-2
Ledeberg	-37	-31	-68	59	74	133	22	43	65
Macharius - Heirnis	-73	-52	-125	33	68	101	-40	16	-24
Mariakerke Centrum	59	37	96	25	21	46	84	58	142
Mariakerke Oost	-8	29	21	7	16	23	-1	45	44
Moscou - Vogelhoek	-5	-38	-43	18	17	35	13	-21	-8
Muide - Meulestede	-23	-53	-76	71	24	95	48	-29	19
Nieuw Gent	-66	-86	-152	26	40	66	-40	-46	-86
Oostakker	45	82	127	15	13	28	60	95	155
Oud-Gentbrugge	5	11	16	39	55	94	44	66	110
Rabot - Blaisantvest	-90	-146	-236	78	121	199	-12	-25	-37
Sint-Amandsberg	-48	-10	-58	73	98	171	25	88	113
Sint-Denijs-Westrem	34	-7	27	17	15	32	51	8	59
Sluizeken - Tolhuis - Ham	-39	16	-23	114	100	214	75	116	191
Stationsbuurt Noord	-45	-48	-93	1	23	24	-44	-25	-69
Stationsbuurt Zuid	8	2	10	42	19	61	50	21	71
UZ - Groothandelsmarkt	-19	-2	-21	23	20	43	4	18	22
Watersportbaan - Ekkerghem	-18	-43	-61	54	54	108	36	11	47
Wondelgem	23	-7	16	41	67	108	64	60	124
Zuidpark - Muinkpark	-51	-49	-100	17	22	39	-34	-27	-61
Zwijnaarde	23	22	45	12	15	27	35	37	72

Inhoudsopgave

1. EVOLUTIE EN SAMENSTELLING VAN DE BEVOLKING	5
1.1. TOTALE BEVOLKING NAAR GESLACHT EN NATIONALITEIT PERCENTAGE NIET-BELGEN / TOTALE BEVOLKING.	5
1.2. EVOLUTIE VAN HET BEVOLKINGSAANTAL : BELGEN - NIET-BELGEN	6
1.3. HISTORISCHE EVOLUTIE VAN HET TOTALE BEVOLKINGSAANTAL (GRENZEN VÓÓR EN NA DE GEMEENTENFUSIE IN 1977)	6
1.4. BEVOLKING NAAR LEEFTIJDSCLASSE EN GESLACHT: BELGEN, NIET-BELGEN EN TOTALE BEVOLKING.(31 DECEMBER 2009).	7
1.5. GEMIDDELDE LEEFTIJD NAAR GESLACHT EN NATIONALITEIT	7
1.6. BEVOLKING NAAR LEEFTIJDSCLASSE EN GESLACHT (31 DECEMBER 2009)	8
a) Belgen (mannen/vrouwen)	8
b) Niet-Belgen (mannen/vrouwen)	8
1.7. AANDEEL VAN 3 LEEFTIJDGROEPEN (0 - 19 JAAR, 20 - 64 JAAR, 65 JAAR EN OUDER) (ABSOLUUT)	9
AANDEEL VAN 3 LEEFTIJDGROEPEN (0 - 19 JAAR, 20 - 64 JAAR, 65 JAAR EN OUDER) (IN %)	10
AANDEEL VAN 3 LEEFTIJDGROEPEN (0 - 19 JAAR, 20 - 64 JAAR, 65 JAAR EN OUDER) (DIAGRAM)	11
1.8. BEVOLKING PER ADMINISTRATIEF DIENSTENCENTRUM.BELGEN, NIET-BELGEN EN TOTALE BEVOLKING, PER GESLACHT (31/12/2009)	12
1.9. BEVOLKINGSEVOLUTIE PER ADMINISTRATIEF DIENSTENCENTRUM.	13
1.10. BEVOLKING PER DEELGEMEENTE. BELGEN, NIET-BELGEN EN TOTALE BEVOLKING, PER GESLACHT (31/12/2009)	17
1.11. BEVOLKINGSEVOLUTIE PER DEELGEMEENTE (GRENZEN VÓÓR DE FUSIE) BELGEN, NIET-BELGEN EN TOTALE BEVOLKING	18
1.12. HISTORISCHE EVOLUTIE VAN HET TOTALE BEVOLKINGSAANTAL PER DEELGEMEENTE (GRENZEN VÓÓR DE FUSIE)	22
1.13. BEVOLKINGSEVOLUTIE IN DE DEELGEMEENTE T.O.V. DE FUSIE VAN 1977 (ABS. EN PROC.)	23
1.14. BEVOLKINGSEVOLUTIE VAN DE DEELGEMEENTEN T.O.V. GENT-CENTRUM SEDERT DE FUSIE	23
1.15. BEVOLKINGSEVOLUTIE PER DEELGEMEENTE T.O.V. DE FUSIE VAN 1977 (KAART)	24
1.16. BEVOLKINGSAANTAL PER LEEFTIJDSCLASSE PER DEELGEMEENTE (ABSOLUUT)	25
1.17. BEVOLKINGSDICHTHEID PER DEELGEMEENTE (INW/KM ²)	27
1.18. BEVOLKINGSDICHTHEID DEELGEMEENTE (KAART)	27
1.19. MIGRATIES PER DEELGEMEENTE 2009	29
a) Geboorten :	29
b) Overlijdens :	29
c) Aankomsten :	30
d) Vertrekken :	30
1.20. INTERNE MUTATIES PER DEELGEMEENTE 2009	31
1.21. GEZINSSAMENSTELLING PER DEELGEMEENTE 2009 – AANTAL GEZINNEN	31
2. NATUURLIJKE GROEI VAN DE BEVOLKING	32
2.1. COMPONENTEN VAN DE LOOP VAN DE BEVOLKING	32
2.1.1. EVOLUTIE VAN DE NATUURLIJKE GROEI (ABSOLUUT)	33
2.1.2. EVOLUTIE VAN DE NATUURLIJKE GROEI (ABS.)	34
2.2. GEBOORTENEVOLUTIE EN VRUCHTBAARHEID	35
2.2.1. AANTAL GEBOORTEN NAAR GESLACHT. BRUTO-GEBOORTECIJFER (IN PROMILLE).	35
2.2.2. AANTAL GEBOORTEN EN BRUTO-GEBOORTECIJFER (IN PROMILLE) : BELGEN, NIET-BELGEN EN TOTALE BEVOLKING	36
2.2.3. ALGEMEEN VRUCHTBAARHEIDSCIJFER (GFR) (IN PROMILLE) : BELGEN, NIET-BELGEN, TOTALE BEVOLKING.	36
2.2.4. ALGEMEEN VRUCHTBAARHEIDSCIJFER (GFR) (IN PROMILLE) : BELGEN, NIET-BELGEN, TOTALE BEVOLKING.(LIJNDIAGRAM)	37
2.2.5. TOTAAL VRUCHTBAARHEIDSCIJFER (TFR) 2009.	37

2.2.6. AANTAL GEBOORTEN NAAR LEEFTIJD VAN DE MOEDER	38
2.2.7. LEEFTIJDSSPECIFIEK VRUCHTBAARHEIDSCIJFER (IN PROMILLE)	38
2.3. OVERLIJDENS EN STERFTECIJFER	39
2.3.1. AANTAL OVERLIJDENS NAAR GESLACHT. BRUTO-STERFTECIJFER (IN PROMILLE).	39
2.3.2. AANTAL OVERLIJDENS EN BRUTO-STERFTECIJFER (IN PROMILLE) : BELGEN, NIET-BELGEN EN TOTALE BEVOLKING.	40
2.3.3. LEEFTIJDSSPECIFIEKE STERFTECIJFERS* (IN PROMILLE) PER GESLACHT. JAAR 2009.	40
2.3.4. MEDIANE LEEFTIJD(*) BIJ OVERLIJDEN, PER GESLACHT	41
2.3.5. MEDIANE LEEFTIJD (*) BIJ OVERLIJDEN, PER GESLACHT (STAAFDIAGRAM)	41
2.3.6. BRUTO-GEBOORTECIJFER (CBR) EN BRUTO-STERFTECIJFER (CDR) IN PROMILLE	42

3. HUWELIJKEN EN ECHTSCHEIDINGEN **44**

3.1. AANTAL HUWELIJKEN EN ECHTSCHEIDINGEN	44
3.2. BRUTO-HUWELIJKSCIJFER (BHC) EN BRUTO-ECHTSCHEIDINGSCIJFER (BEC) IN PROMILLE (T.O.V. DE TOTALE BEVOLKING)	45
3.3. VERHOUDING VAN HET AANTAL ECHTSCHEIDINGEN TOT HET AANTAL HUWELIJKEN (IN %)	45
3.4. BEVOLKINGSINDELING NAAR BURGERLIJKE STAND, GESLACHT EN LEEFTIJD (31/12/2009)	46
3.5. BEVOLKING NAAR BURGERLIJKE STAND	46
3.6. BEVOLKING NAAR BURGERLIJKE STAND EN LEEFTIJD	45
3.7. WETTELIJKE SAMENWOONST NAAR GESLACHT (EVOLUTIE)	47

4. MIGRATIES **48**

4.1. MIGRATIES VANUIT EN NAAR GENT IN 2009. (*)	48
4.2. IMMIGRATIE IN 2009 VOLGENS HERKOMST : BELGISCHE ARRONDISSEMENTEN EN PROVINCIES, BUITENLAND EN ONBEKENDE HERKOMST ; BELGEN/NIET-BELGEN, PER GESLACHT.	50
4.3. EMIGRATIE IN 2009 VOLGENS BESTEMMING : BELGISCHE ARRONDISSEMENTEN EN PROVINCIES, BUITENLAND EN ONBEKEND : BELGEN/NIET-BELGEN, PER GESLACHT.	53
4.4. MIGRATIESALDI PER HERKOMST / BESTEMMING : BELGISCHE ARRONDISSEMENTEN EN PROVINCIES, BUITENLAND EN ONBEKEND ; BELGEN / NIET-BELGEN PER GESLACHT	56
4.5. EVOLUTIE IMMIGRATIE, EMIGRATIE EN MIGRATIESALDO (NAAR NATIONALITEIT)	59
4.6. TOTALE IMMIGRATIE EN TOTALE EMIGRATIE (LIJNDIAGRAMMEN)	60
4.6.1. IMMIGRATIES EN EMIGRATIES - EVOLUTIE	60
4.6.2. MIGRATIESALDI NAAR NATIONALITEIT - EVOLUTIE	60
4.7. IMMIGRATIE, EMIGRATIE, EN MIGRATIESALDO VANUIT EN NAAR HET BINNENLAND	61
4.8. IMMIGRATIE, EMIGRATIE, EN MIGRATIESALDO VANUIT EN NAAR HET BUITENLAND	62
4.9. IMMIGRATIES VANUIT DE BELGISCHE PROVINCIES (PER JAAR)	63
4.10. EMIGRATIES NAAR DE BELGISCHE PROVINCIES (PER JAAR)	64
4.11. MIGRATIES IN 2009 NAAR EN VANUIT DE GEMEENTEN VAN HET ARRONDISSEMENT GENT	65
4.12. MIGRATIES IN 2009 BINNEN GENTSE ARRONDISSEMENT	66
4.13. IMMIGRATIE, EMIGRATIE EN MIGRATIESALDO VANUIT EN NAAR ARRONDISSEMENT GENT	67
4.14. IMMIGRATIE PER LEEFTIJD SKLASSE	68
4.15. EMIGRATIE PER LEEFTIJD SKLASSE	68

5. NATIONALITEITSWIJZIGING **69**

5.1. VERLIES EN VERKRIJGING VAN DE BELGISCHE NATIONALITEIT DOOR INWONERS VAN GENT.	69
5.2. VERKRIJGING VAN DE BELGISCHE NATIONALITEIT DOOR DE INWONERS VAN GENT	70
5.3. SPECIFICATIE VAN DE WIJZIGING NAAR DE BELGISCHE NATIONALITEIT – NAAR NATIONALITEIT EN RECHTSGROND - 2009	71

6. BEVOLKING VAN VREEMDE NATIONALITEIT **75**

6.1. AANTAL NIET-BELGEN PER NATIONALITEIT, GESLACHT EN REGISTER VAN INSCHRIJVING (31 DECEMBER 2009).	75
AANTAL NIET-BELGEN PER CONTINENT, EVOLUTIE	78
6.2. EVOLUTIE VAN HET AANTAL NIET-BELGEN UIT DE LIDSTATEN VAN DE EUROPESE UNIE	79
6.3. AANTAL NIET-BELGEN UIT DE MAGHREBLANDEN EN UIT TURKIJE. PER NATIONALITEIT	80
6.4. AANTAL NIET-BELGEN UIT DE EUROPESE UNIE, DE MAGHREBLANDEN EN TURKIJE	81
6.5. IMMIGRATIE EN EMIGRATIE VAN NIET-BELGEN PER REGIO EN NATIONALITEIT (JAAR 2009)	82
6.6. EVOLUTIE VAN DE MIGRATIES VAN NIET-BELGEN PER CONTINENT (NATIONALITEIT)	90
6.7. EVOLUTIE VAN DE IMMIGRATIES UIT <u>BUITENLAND</u> VAN NIET-BELGEN PER REGIO	93
6.8. IMMIGRATIE VAN NIET-BELGEN VOLGENS VERBLIJFSREDEN	90

7. GEZINSSAMENSTELLING **102**

7.1. AANTAL GEZINSHOOFDEN VOLGENS BURGERLIJKE STAND EN AANTAL KINDEREN - 2009	102
7.2. AANTAL GEZINSHOOFDEN VOLGENS AANTAL KINDEREN (EVOLUTIE)	102
7.3. AANTAL GEZINSHOOFDEN VOLGENS GEZINSGROOTTE (EVOLUTIE)	103

8. BEVOLKING PER STATISTISCHE SECTOR (31/12/2009) **104**

8.1. BEVOLKINGSSAMENSTELLING PER STATISTISCHE SECTOR. BELGEN EN NIET-BELGEN	104
8.2. BEVOLKINGSSAMENSTELLING PER STATISTISCHE SECTOR. EVOLUTIE 10 JAAR	108
8.3. BEVOLKINGSDICHTHEID PER STATISTISCHE SECTOR. (INW/KM ²)	115
8.4. BEVOLKINGSSAMENSTELLING PER STATISTISCHE SECTOR - KAARTEN	120
a) Belgen	120
b) Niet-Belgen	121
c) Totale bevolking	122
d) evolutie (laatste 7jaar)	
8.5. BEVOLKINGSSAMENSTELLING PER STATISTISCHE SECTOR PER LEEFTIJDKLASSE (0-19, 20-64, 65+)	123
8.6. GEMIDDELDE LEEFTIJD PER STATISTISCHE SECTOR	127
8.7. MIGRATIES PER STATISTISCHE SECTOR	131
a. aankomsten (uit andere gemeenten en mutaties binnen Gent)	131
b. vertrekken (naar andere gemeenten en mutaties binnen Gent)	135
c. geboorten	139
d. Overlijdens	143

9. BEVOLKING PER STADSDEEL (31/12/2006) **146**

9.1. BEVOLKINGSSAMENSTELLING PER STADSDEEL – GEBIEDSGERICHTE WERKING. BELGEN EN NIET-BELGEN	146
9.2. BEVOLKINGSSAMENSTELLING PER STADSDEEL – T.O.V VORIG JAAR	147
9.3. BEVOLKINGSSAMENSTELLING PER STADSDEEL – GEBIEDSGERICHTE WERKING. 3 LEEFTIJDKlassen (0-19, 60-64, 65+)	148
9.4. MIGRATIES PER STADSDEEL – GEBIEDSGERICHTE WERKING.	149
a. Aankomsten (uit andere gemeenten en mutaties binnen Gent)	149
b. Vertrekkers (uit andere gemeenten en mutaties binnen Gent)	150
c. Migratiesaldo (uit andere gemeenten en mutaties binnen Gent)	151