

Bronnen

Tot 1989 waren de gepubliceerde cijfers inzake het bevolkingsaantal gesteund op de gegevens uit het bevolkingsbestand, verwerkt door CEVI. Deze gegevens werden ook aangegeven aan het Nationaal Instituut voor de Statistiek, dat ze gebruikte bij de officiële bepaling van de loop van de bevolking van de gemeenten.

Voor het vaststellen van het officiële bevolkingsaantal van de gemeenten is het N.I.S. evenwel sedert 31.12.1988 overgeschakeld naar gegevens uit het Rijksregister. Om diverse redenen wijken deze gegevens licht af van de voorheen gebruikte.

Om een optimale vergelijkbaarheid met de nationale gegevens te waarborgen, zijn de hier gepubliceerde gegevens vanaf 1990 eveneens gebaseerd op de cijfers, verstrekt door het Rijksregister.

Vanaf 1 februari 1995 worden de asielzoekers ingeschreven in het Wachtregister. Conform met de nationale onderrichtingen (B.S. 29/11/95) worden de vreemdelingen die in het Wachtregister zijn ingeschreven vanaf 1995 niet meegeteld voor het bepalen van het jaarlijks bevolkingscijfer.

Publicatie

Deze brochure kunt u ook in digitale versie terugvinden op de website van de stad Gent 'www.Gent.be' onder de rubriek Bestuur – cijfers en trends – Bevolking - "demografische gegevens 2007"

Symbolen en afkortingen

||||| Een dubbele lijn tussen verschillende jaren duidt op een fusie van gemeenten. Alle gegevens hebben immers betrekking op de Stad Gent in haar administratieve betekenis, zodat een fusie-operatie onvermijdelijk een sprong in de gegevens te zien geeft.

CBR bruto-geboortecijfer (Crude Birth Rate)

CDR bruto-sterftcijfer (Crude Death Rate)

GFR algemeen vruchtbaarheidscijfer (General Fertility Rate)

N/A geen gegevens beschikbaar (non-available).

TFR totaal vruchtbaarheidscijfer (Total Fertility Rate)

Tenzij anders vermeld, hebben cijfers inzake de samenstelling van de bevolking steeds betrekking op de toestand op 31 december van het gegeven jaar.

Samenstelling :

Dienst Burgerzaken

Bureau voor Informatieverwerking

Woodrow Wilsonplein 1

9000 Gent

☎ 09/266.72.33

Directeur : Katie Van Cauwenberge

contactpersonen : Filip de Brabander
Lieve Devos

Verantw. Uitgever :

Catharina Segers – schepen van Burgerzaken en Protocol
en ambtenaar van de Burgerlijke stand
Stadhuis - Botermarkt 1, 9000 Gent

Toelichting

1. Evolutie en samenstelling van de bevolking (pag. 5 - 31)

De Gentse bevolking stijgt in 2008 met 2524 inwoners. Deze trend startte in 2000 en kent de laatste jaren een climax. De inwoners met Belgische nationaliteit stijgen met 253 in aantal. De daling van 2007 was dus eerder een toevallige registratie. De vreemdelingen stijgen met 2271 inwoners. Het saldo bij de vreemdelingen piekt met 2734 meer aankomsten dan vertrekkers.

We zien terug een heel hoge natuurlijke groei door een geboortecijfer dat reeds voor de vierde maal boven de 3000 uitsteekt en een dalend sterftecijfer. Daarenboven zien we een positief migratiesaldo. De aankomst van nieuwe migranten en het hoge geboortecijfer compenseren het negatieve migratiesaldo bij de belgen.

De gemiddelde leeftijd nadert terug de 40 jaar. De vreemdelingen zijn gemiddeld 8 jaar jonger dan de Belgische inwoners van onze stad. Het aantal mannen en het aantal vrouwen verschilt nog slechts 4000-tal. Rond de fusie bedroeg dit verschil nog 10000 meer vrouwen. We zien ook dit jaar een grotere bevolkingsaanroei bij het mannelijke geslacht.

In de deelgemeenten zien we dit jaar terug een stijging in de stedelijke gebieden zoals Gent-centrum en Ledeberg en het noordoosten van Gent (Sint-Amandsberg en Oostakker). Let wel, op langere termijn zien we in Gent-centrum een daling van 9% en zijn het vooral de landelijke deelgemeenten die hun bevolking zagen aangroeien t.o.v. hun bevolkingsaantal van voor de fusie van 1977.

Het noordoosten van Gent heeft de grootste verhouding jongeren t.o.v. zijn bevolkingsaantal. We vinden het grootste seniorenprocent in Sint-Denijs-Westrem. Ledeberg is duidelijk het dichtst bevolkt.

Ongeveer 70% van de aankomsten van buiten Gent komt in het centrum wonen. Gent-centrum en Ledeberg zijn dan ook de enige deelgemeenten waar meer mensen van buiten Gent komen wonen dan dat er weggaan naar andere gemeenten. Voor de interne verhuizingen binnen Gent zien we het omgekeerde. Daar hebben we eerder een beweging van het centrum weg.

2. Natuurlijke groei (pag. 32 - 42)

Het saldo van de geboorten min de overlijdens bereikt een climax. Was dit tot eind de jaren tachtig nog negatief dan kunnen we dit jaar, met een saldo van +1037 wel spreken over een positieve natuurlijke groei. Sedert 2004 kennen we reeds dit uitgesproken verschil. Dit danken we toch wel aan het sterk stijgende geboorteaantal. Bekijken we de tellingen sedert de jaren 60 dan kunnen we stellen dat het geboortecijfer in de hoogste en het sterftecijfer in de laagste klasse ligt. De gemiddelde leeftijd van de moeder piekt op 30 jaar bij de Belgen. Bij de vreemdelingen is dit meer gespreid. Het algemeen vruchtbaarheidscijfer is sedert de wijziging van de nationaliteitswet in 2000 hoger bij de Belgen dan bij de vreemdelingen. Het aantal overlijdens daalt licht dit jaar en is nog steeds aan de lage kant in vergelijking met vorige jaren. Het bruto-sterftecijfer blijft onder de 10 per duizend inwoners. De levensverwachting bedraagt 76,4 jaar voor de mannen. De vrouwen mogen gemiddeld op 81,2 jaar leven rekenen.

3. Huwelijken en echtscheidingen (pag. 43 - 46)

Het aantal echtscheidingen op het aantal huwelijken bedraagt in Gent 57,45%. Het aantal huwelijken in Gent stijgt dit jaar. Er werden ook meer samenlevingscontracten afgesloten. In

Gent zijn 48% van de inwoners ongehuwd, 37% gehuwd, 9% echtgescheiden en 6% weduwen/weduwenaren.

4. Migraties (pag. 47 - 67)

Het migratiesaldo van +904 is bijna het dubbele van vorig jaar. Dit danken we aan het hoge aantal aankomsten van nieuwe inwoners uit het buitenland.

Er komen iets minder Belgen in onze stad wonen en we zien dit jaar een licht dalend doch nog steeds hoog emigratiecijfer van deze bevolkingsgroep. De vreemdelingen daarentegen hebben een heel hoog migratiesaldo, doordat er meer nieuwe inwoners uit het buitenland in Gent komen wonen.

We zien dat zowel de immigraties als de emigraties in aantal toenemen. In 10 jaar tijd zien we een stijging van 45% bij de jaarlijkse aankomsten in onze stad en een stijging van ruim 32% bij de vertrekkers. De inwoners worden mobieler.

Binnenland : Bekijken we enkel de binnenlandse migraties dan zien we al enkele jaren terug een heel negatief saldo. We merken dat er ook toch heel wat mensen uit een andere provincie hier komen wonen. De vertrekkers blijven grotendeels in onze provincie. Binnen ons arrondissement zien we heel wat bevolkingsuitwisseling met Destelbergen, Evergem, Lochristi en Merelbeke.

Buitenland : Het buitenlands migratiesaldo is nog nooit zo hoog geweest. Vooral Bulgaren zagen met de toetreding in de E.U. de weg vrij om naar België te komen wonen.

5. Nationaliteitswijzigingen (pag. 68 - 69)

Dit jaar zijn er terug een duizendtal nationaliteitswijzigingen. Vooral Turken, Marokkanen, Ghanezen en Russen kiezen ervoor om onze nationaliteit te verkrijgen. Op welke basis kan je nakijken in tabel 5.3.

6. Bevolking van vreemde nationaliteit (pag. 73 - 90)

Het aantal inwoners met een vreemde nationaliteit stijgt dit jaar in Gent met 2271. Hierdoor tellen we momenteel 23634 vreemdelingen. Dit is 9,87% van de totale bevolking. Deze stijging zien we vooral bij de Europeanen. Het grootste deel van de nieuwkomers in 2008 met een vreemde nationaliteit komt uit een lidstaat van de Europese unie. 41% daarvan hebben de Bulgaarse nationaliteit.

De top 10 van de buitenlanders in onze stad ziet er als volgt uit :

nationaliteit	
Turkije	4894
Bulgarije	2835
Nederland	2133
Slovakije	1168
Marokko	919
Polen	805
Frankrijk	769
Joegoslavië (Servië-	540
Rusland (Federatie van)	521
Ghana	484

7. Gezinssamenstelling (pag. 91-92)

Het aantal gezinnen stijgt met een 600-tal. Zeker de helft van deze aangroei situeert zich in Gent-centrum. In Sint-Amandsberg vermindert het aantal gezinnen; vooral kleinere gezinnen nemen hier in aantal af.

De alleenstaanden in Gent nemen toe, 2-persoonsgezinnen nemen af en gezinnen van 3 tot 6 personen nemen ook in aantal toe.

8. Bevolking per statistische sector (pag. 93-131)

De statistische sectoren van de wijk Oud-Gentbrugge, Binnenstad, Bloemekeswijk, Sluizeken-Tolhuis-Ham, Rabot-Blaisantvest, Brugse Poort en Ledeborg nemen met meer dan 2% toe in bevolkingsaantal. We zien hier vooral een toename in de bevolkingsgroep met een vreemde nationaliteit.

Samenstelling van de statistische sectorcode:

- Letter : historisch administratieve beschrijving (oude gemeente, situatie eind 1970)
- Eerste cijfer : wijknummer
- Tweede cijfer : buurtnummer (= statistische sector)
- Desgevallend derde cijfer: slaat op eventuele wijzigingen die zich voordeden ten opzichte van de sector, bestaand in 1970

9. Bevolking per stadsdeel – gebiedsgerichte werking (pag. 135 -141)

Uit voorgaande statistieken kunnen we de bevolkingsindeling afleiden per stadsdelen. We delen Gent in 29 stadsdelen in. We bekommen zo gebieden die groter zijn dan de statistische sectoren en kleiner dan de voormalige deelgemeenten. Hiermee bekijken we de trends per buurt.

De bevolkingsgroei is zoals verwacht het grootst in gebieden met een eerder stedelijk karakter.

Kort :

2008 kenmerkt zich terug door een sterke bevolkingsstijging en dit vooral door de aankomst van mensen met een vreemde nationaliteit (vooral Bulgarije) en een hoge natuurlijke groei.

De lidstaten van de E.U. worden meer en meer vertegenwoordigd in onze Stad. Er kwamen terug iets minder Belgen in onze stad wonen en we kenden dit jaar een hoog emigratiecijfer van deze bevolkingsgroep. Desondanks stijgen de Belgen in aantal. We danken dit vooral aan het hoge geboortecijfer.

Het saldo van de geboorten min de overlijdens is terug heel hoog. Het aantal gezinnen stijgt met een 600-tal. De helft van deze stijging situeert zich in Gent-centrum.

Dit jaar zijn er terug een duizendtal nationaliteitswijzigingen.

De verhouding van het aantal echtscheidingen op het aantal huwelijken bedraagt in Gent 57,45%. Het huwelijksaantal in Gent stijgt dit jaar. Er werden ook meer samenlevingscontracten afgesloten.

1. Evolutie en samenstelling van de Bevolking

1.1. Totale bevolking naar geslacht en nationaliteit Percentage Vreemdelingen / totale bevolking.

jaar	Belgen			vreemdelingen				Totaal		
	M	V	TOT	M	V	TOT	PCT.	M	V	TOT
1968	N/A	N/A	148236	N/A	N/A	5065	3,3	72562	80739	153301
1969	N/A	N/A	146377	N/A	N/A	5237	3,45	71760	79854	151614
1970	67457	76392	143849	2964	2047	5011	3,37	70421	78439	148860
1971	N/A	N/A	142277	N/A	N/A	5889	3,97	70143	78023	148166
1972	N/A	N/A	N/A	N/A	N/A	N/A	N/A	69262	76965	146227
1973	64418	73239	137657	3943	2868	6811	4,71	68361	76107	144468
1974	63502	72084	135586	4992	3552	8544	5,93	68494	75636	144130
1975	62229	70548	132777	5577	4197	9774	6,86	67806	74745	142551
1976	60756	69018	129774	5718	4320	10038	7,18	66474	73338	139812
1977	111139	122391	233530	7122	5519	12641	5,14	118261	127910	246171
1978	109673	121016	230689	7228	5606	12834	5,27	116901	126622	243523
1979	108417	119836	228253	7598	5844	13442	5,56	116015	125680	241695
1980	107249	118631	225880	7937	6142	14079	5,87	115186	124773	239959
1981	106345	117660	224005	7622	6060	13682	5,76	113967	123720	237687
1982	105559	116758	222317	7776	6447	14223	6,01	113335	123205	236540
1983	105014	116249	221263	7804	6334	14138	6,01	112818	122583	235401
1984	104415	115668	220083	8072	6498	14570	6,21	112487	122166	234653
1985	104564	115628	220192	7852	6207	14059	6,00	112416	121835	234251
1986	104081	114863	218944	8386	6526	14912	6,38	112467	121389	233856
1987	103527	114198	217725	8206	6689	14895	6,40	111733	120887	232620
1988	102914	113334	216248	8092	6704	14796	6,40	111006	120038	231044
1989	102468	112712	215180	8514	7068	15582	6,75	110982	119780	230762
1990	102031	111777	213808	9085	7531	16616	7,21	111116	119308	230424
1991	101633	111137	212770	9467	7875	17342	7,54	111100	119012	230112
1992	101321	110690	212011	9700	8088	17788	7,74	111021	118778	229799
1993	100870	109845	210715	9644	8028	17672	7,74	110514	117873	228387
1994	100659	109374	210033	9432	7991	17423	7,66	110091	117365	227456
1995	100409	108811	209220	9133	8083	17216	7,60	109542	116894	226436
1996	100035	108308	208343	8978	8072	17050	7,56	109013	116380	225393
1997	99859	107799	207658	8856	7999	16855	7,51	108715	115798	224513
1998	99968	107456	207424	8676	7883	16559	7,40	108644	115339	223983
1999	99834	107115	206949	9013	8198	17211	7,68	108847	115313	224160
2000	100872	107867	208739	8213	7621	15834	7,05	109085	115488	224573
2001	102307	109186	211493	7631	6959	14590	6,45	109938	116145	226083
2002	103199	109726	212925	7875	7062	14937	6,56	111074	116788	227862
2003	103649	109816	213465	8166	7506	15672	6,84	111815	117322	229137
2004	104353	110251	214604	8414	7716	16130	6,99	112767	117967	230734
2005	104668	110363	215031	9310	8620	17930	7,70	113978	118983	232961
2006	105103	110784	215887	9838	9142	18980	8,08	114941	119926	234867
2007	105030	110607	215637	11187	10176	21363	9,01	116217	120783	237000
2008	105379	110511	215890	12379	11255	23634	9,87	117758	121766	239524

Saldo t.o.v. vorig jaar

saldo	349	-96	253	1192	1079	2271	0,86	1541	983	2524
-------	-----	-----	-----	------	------	------	------	------	-----	------

**1.2. Evolutie van het bevolkingsaantal :
Belgen - Vreemdelingen**

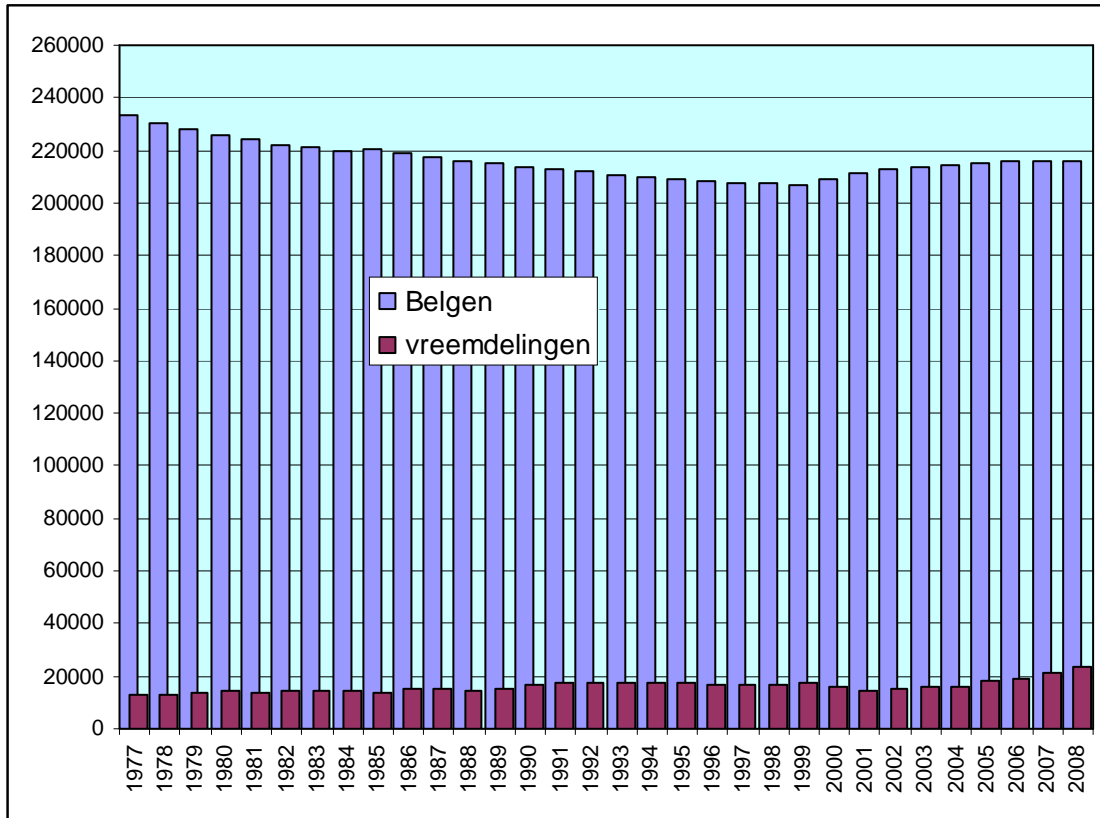

**1.3. Historische evolutie van het totale bevolkingsaantal
(grenzen vóór en na de gemeentefusie in 1977)**

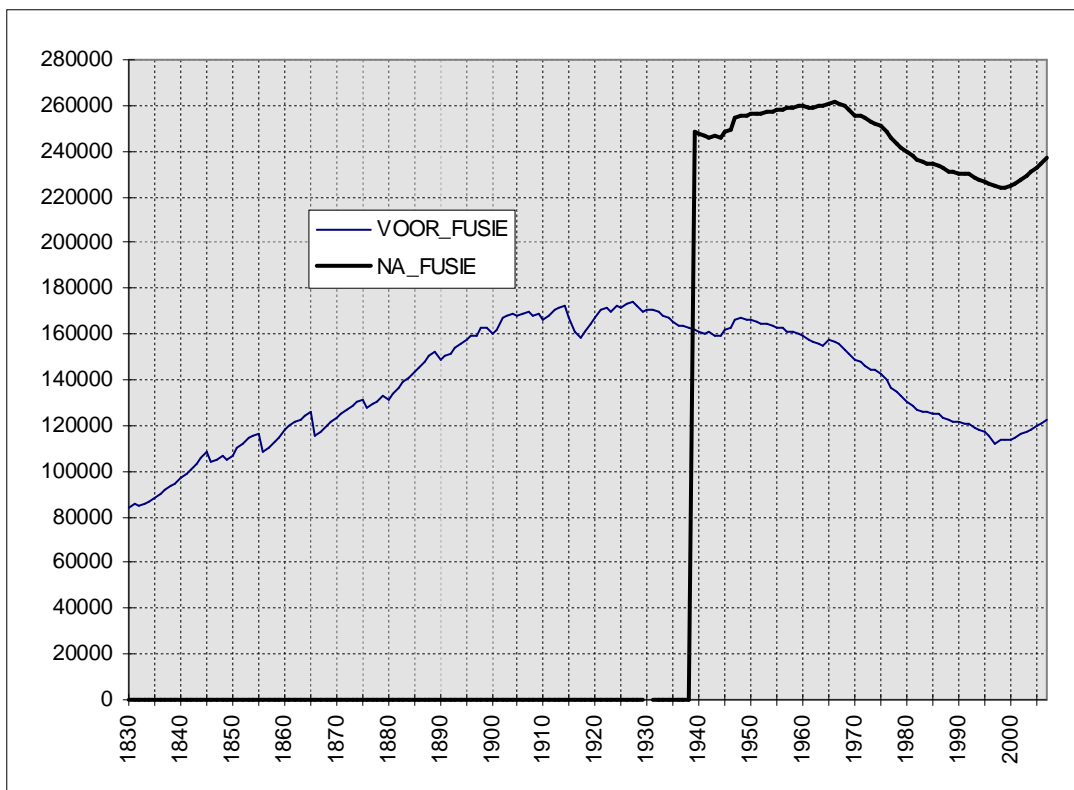

**1.4. Bevolking naar leeftijdsklasse en geslacht:
Belgen, vreemdelingen en totale bevolking.
(31 december 2008).**

Leeftijd	Belgen			Vreemdelingen			Totaal		
	M	V	tot.	M	V	tot.	M	V	tot.
0-4	6529	6354	12883	714	758	1472	7243	7112	14355
5-9	5477	5257	10734	537	489	1026	6014	5746	11760
10-14	5420	5342	10762	527	463	990	5947	5805	11752
15-19	5797	5583	11380	578	600	1178	6375	6183	12558
20-24	6393	6330	12723	1159	1457	2616	7552	7787	15339
25-29	9567	9279	18846	1842	1936	3778	11409	11215	22624
30-34	8640	7815	16455	1786	1387	3173	10426	9202	19628
35-39	7535	6934	14469	1469	1011	2480	9004	7945	16949
40-44	7409	7109	14518	1084	762	1846	8493	7871	16364
45-49	7529	7352	14881	763	626	1389	8292	7978	16270
50-54	6992	7153	14145	581	477	1058	7573	7630	15203
55-59	6357	6286	12643	437	368	805	6794	6654	13448
60-64	5570	6039	11609	287	285	572	5857	6324	12181
65-69	4255	4969	9224	261	202	463	4516	5171	9687
70-74	4284	5308	9592	154	191	345	4438	5499	9937
75-79	3681	5327	9008	115	128	243	3796	5455	9251
80-84	2391	4234	6625	47	67	114	2438	4301	6739
85-89	1254	2775	4029	29	31	60	1283	2806	4089
90-94	231	735	966	7	12	19	238	747	985
95-99	58	288	346	2	4	6	60	292	352
100	10	42	52	0	1	1	10	43	53
Totaal	105379	110511	215890	12379	11255	23634	117758	121766	239524

1.5. Gemiddelde leeftijd naar geslacht en nationaliteit

gemidd. Leeftijd	Belgen			Vreemdelingen			Totaal		
	M	V	tot.	M	V	tot.	M	V	tot.
1999	39,03	42,84	41	31,45	29,61	30,58	38,41	41,90	40,21
2000	38,92	42,66	40,85	32,72	30,86	31,83	38,46	41,88	40,22
2001	38,10	42,17	40,20	35,42	32,92	34,23	37,92	41,62	39,82
2002	38,79	42,39	40,64	33,99	32,94	33,49	38,45	41,82	40,18
2003	38,83	42,37	40,65	33,97	33,18	33,59	38,48	41,78	40,17
2004	38,84	42,29	40,61	34,03	33,31	33,69	38,49	41,70	40,13
2005	38,87	42,26	40,61	33,55	32,79	33,18	38,44	41,57	40,04
2006	38,91	42,22	40,61	33,29	32,46	32,89	38,43	41,47	39,89
2007	38,98	42,24	40,65	33,12	32,27	32,72	38,41	41,40	39,94
2008	39,03	42,22	40,66	32,87	31,83	32,38	38,38	41,26	39,85

* = som(aantal per leeftijd x leeftijd)/aantal inwoners

**1.6. Bevolking naar leeftijdsklasse en geslacht
(31 december 2008)**

a) Belgen (mannen/vrouwen)

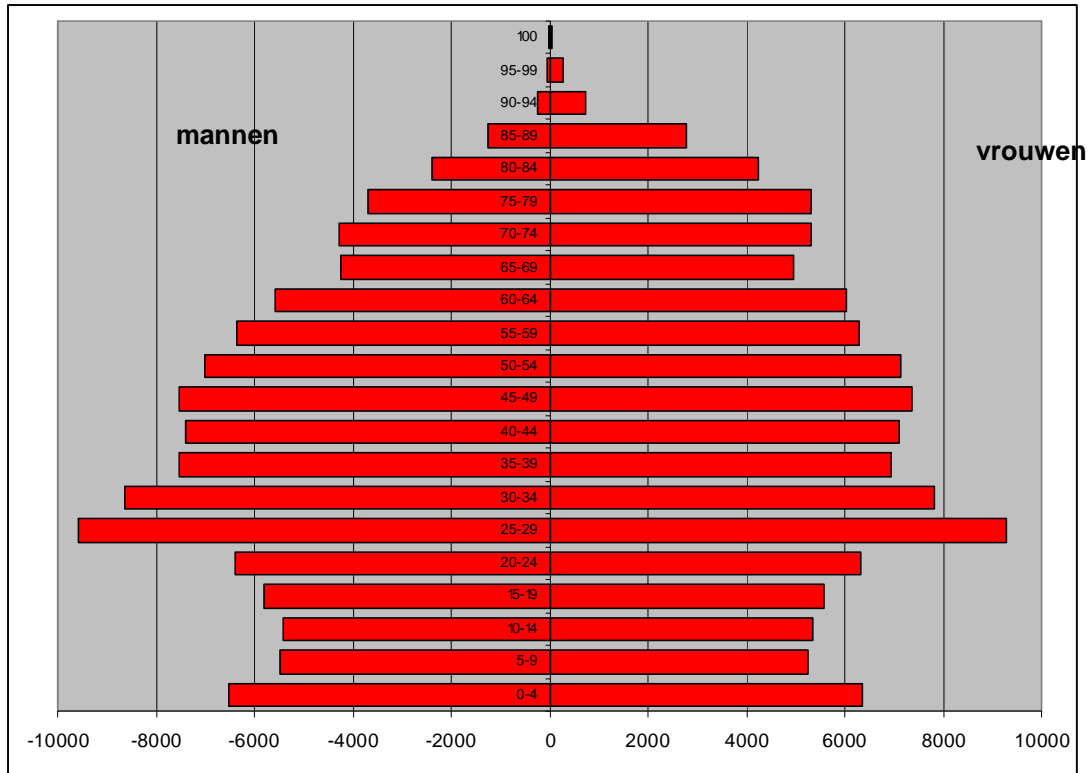

b) Vreemdelingen (mannen/vrouwen)

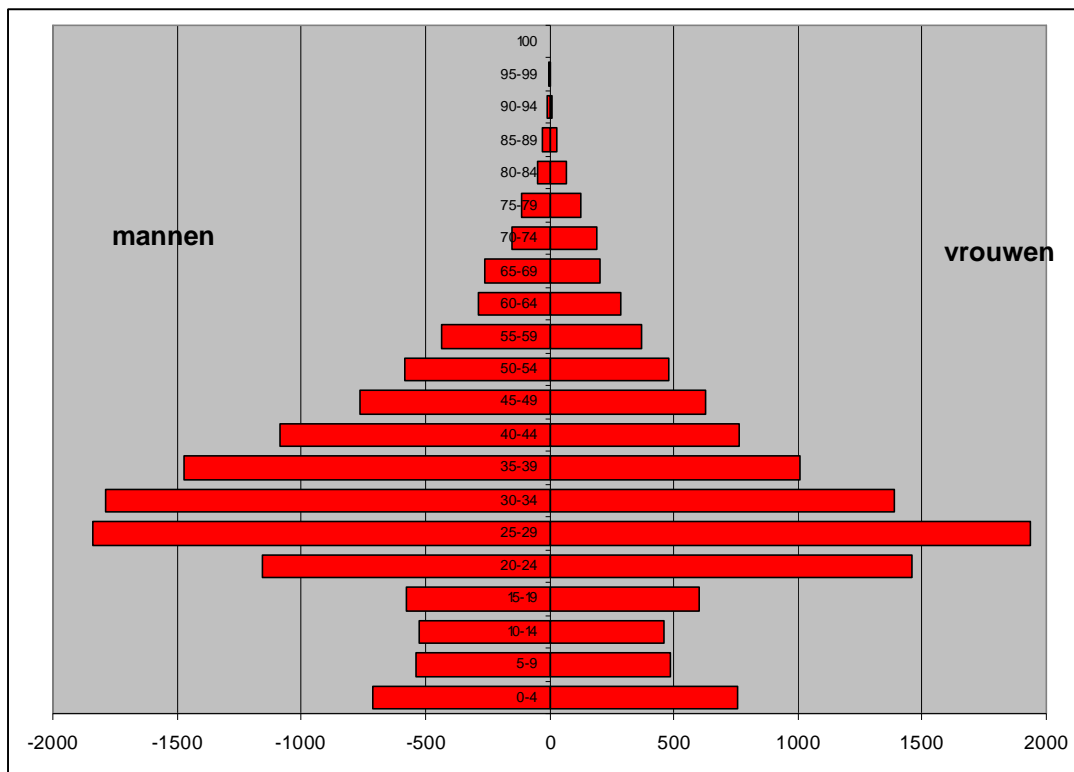

**1.7. Aandeel van 3 leeftijdsgroepen
(0 - 19 jaar, 20 - 64 jaar, 65 jaar en ouder) (absoluut)**

JAAR	0-19	20-64	65+
1977	63914	140280	42557
1978	62392	139011	42331
1979	60876	138442	42541
1980	59646	138446	41984
1981	58105	138438	40987
1982	56926	139560	39810
1983	55706	140695	38777
1984	54316	141503	38604
1985	53235	141778	39040
1986	52204	142090	39382
1987	51368	141359	39680
1988	50616	140225	39981
1989	50162	140435	40165
1990	49574	140483	40367
1991	49272	140461	40379
1992	49143	140245	40411
1993	48687	139309	40391
1994	48546	138387	40514
1995	48471	137178	40787
1996	48303	136040	41050
1997	48007	135354	41152
1998	47594	135030	41359
1999	47534	135180	41446
2000	47308	135770	41495
2001	47352	137072	41659
2002	47488	138722	41652
2003	47631	139708	41798
2004	48039	140851	41844
2005	48720	142559	41682
2006	49308	144279	41280
2007	49731	146306	40963
2008	50425	148006	41093

**Aandeel van 3 leeftijdsgroepen
(0 - 19 jaar, 20 - 64 jaar, 65 jaar en ouder) in de totale
bevolking (in %)**

JAAR	0-19	20-64	65+
1977	25,90	56,85	17,25
1978	25,60	57,03	17,37
1979	25,17	57,24	17,59
1980	24,84	57,67	17,49
1981	24,46	58,28	17,26
1982	24,09	59,06	16,85
1983	23,69	59,82	16,49
1984	23,17	60,36	16,47
1985	22,74	60,58	16,68
1986	22,34	60,81	16,85
1987	22,10	60,82	17,07
1988	21,93	60,75	17,32
1989	21,74	60,86	17,41
1990	21,51	60,97	17,52
1991	21,41	61,04	17,55
1992	21,39	61,03	17,59
1993	21,32	61	17,69
1994	21,34	60,84	17,81
1995	21,41	60,58	18,01
1996	21,43	60,36	18,21
1997	21,38	60,29	18,33
1998	21,24	60,28	18,46
1999	21,21	60,31	18,49
2000	21,07	60,46	18,48
2001	20,94	60,63	18,43
2002	20,84	60,88	18,28
2003	20,79	60,97	18,24
2004	20,82	61,04	18,14
2005	20,91	61,20	17,89
2006	20,99	61,43	17,57
2007	20,98	61,73	17,29
2008	21,05	61,79	17,16

**Aandeel van 3 leeftijdsgroepen
(0-19 jaar, 20-64 jaar en 65 jaar en ouder) in de totale
bevolking (Belgen - Vreemdelingen) - diagram**

a) Belgen :

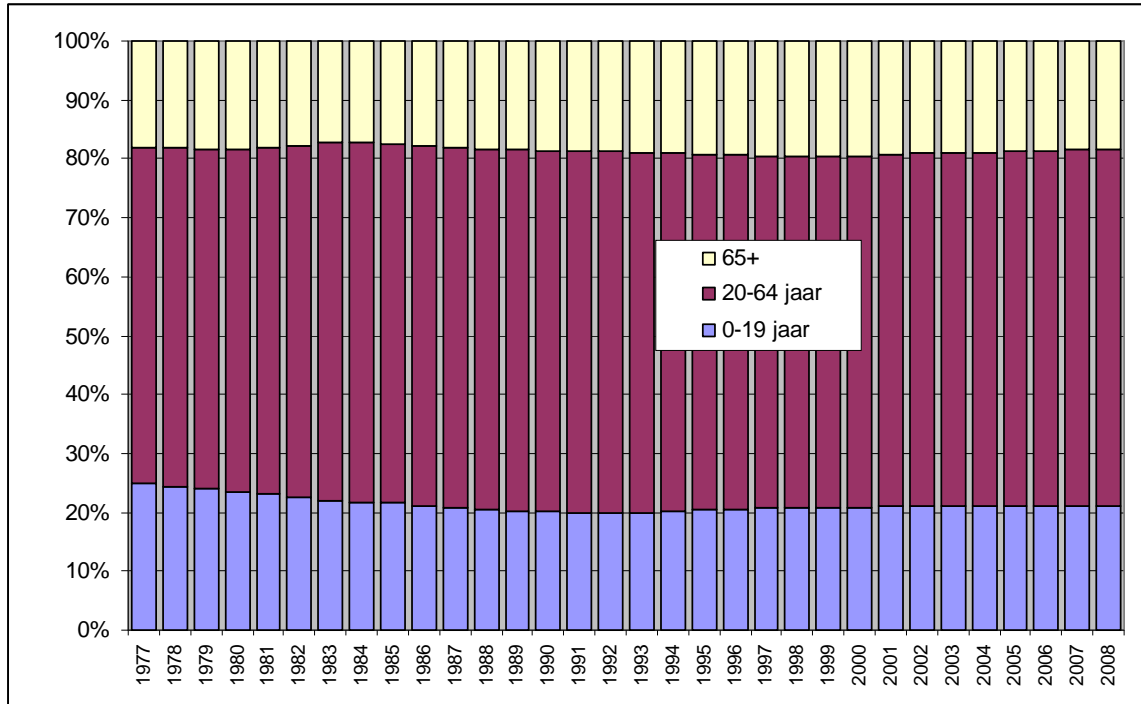

b) Vreemdelingen :

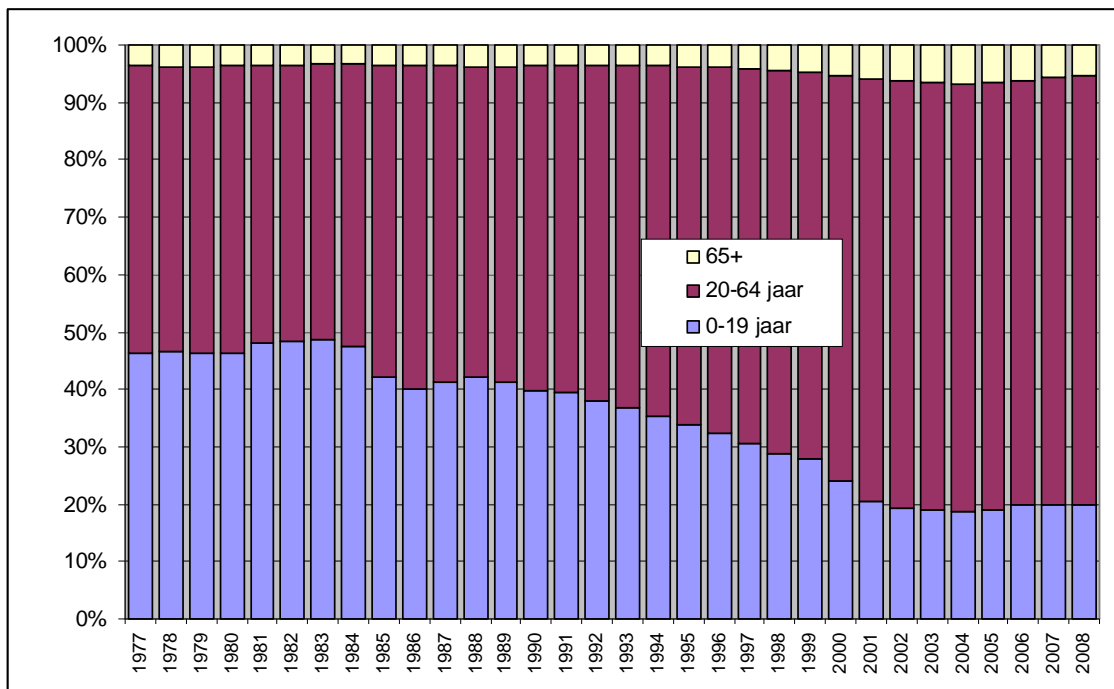

1.8. Bevolking per administratief dienstencentrum. Belgen, vreemdelingen en totale bevolking, per geslacht (31/12/2008)

dienstencentrum	Belgen			Vreemdelingen			totaal		
	M	V	tot.	M	V	tot.	M	V	tot.
Drongen	6251	6465	12716	102	91	193	6353	6556	12909
Gent-Centrum	35186	36144	71330	6534	5742	12276	41720	41886	83606
Gentbrugge	6727	7246	13973	321	297	618	7048	7543	14591
Ledeberg	6192	6429	12621	1035	985	2020	7227	7414	14641
Mariakerke	6965	7377	14342	432	397	829	7397	7774	15171
Muide-Meulestede	2359	2306	4665	563	512	1075	2922	2818	5740
Nieuw-Gent	6520	7025	13545	998	954	1952	7518	7979	15497
Oostakker	7026	7285	14311	155	150	305	7181	7435	14616
Sint-Amandsberg	12813	13848	26661	1405	1305	2710	14218	15153	29371
Sint-Denijs-Westrem	2719	3091	5810	86	85	171	2805	3176	5981
Wondelgem	9307	9873	19180	666	652	1318	9973	10525	20498
Zwijnaarde	3314	3422	6736	82	85	167	3396	3507	6903
Totaal	105379	110511	215890	12379	11255	23634	117758	121766	239524

**1.9. Bevolkingsevolutie per administratief dienstencentrum.
Belgen, vreemdelingen en totale bevolking, per geslacht**

jaar	Belgen			Vreemdelingen			Totaal		
	M	V	tot.	M	V	tot.	M	V	tot.

DIENSTENCENTRUM : DRONGEN

1995	6349	6428	12777	71	41	112	6420	6469	12889
1996	6321	6415	12736	75	39	114	6396	6454	12850
1997	6302	6446	12748	79	50	129	6381	6496	12877
1998	6262	6450	12712	75	47	122	6337	6497	12834
1999	6228	6395	12623	80	49	129	6308	6444	12752
2000	6279	6492	12771	77	55	132	6356	6547	12903
2001	6264	6530	12794	75	61	136	6339	6591	12930
2002	6279	6505	12784	84	73	157	6363	6578	12941
2003	6274	6490	12764	89	77	166	6363	6567	12930
2004	6289	6442	12731	82	66	148	6371	6508	12879
2005	6307	6452	12759	100	81	181	6407	6533	12940
2006	6297	6468	12765	104	80	184	6401	6548	12949
2007	6258	6473	12731	93	75	168	6351	6548	12899
2008	6251	6465	12716	102	91	193	6353	6556	12909

DIENSTENCENTRUM : GENT-CENTRUM

1995	32351	35850	68201	5407	4931	10338	37758	40781	78539
1996	31976	35266	67242	5267	4880	10147	37243	40146	77389
1997	31897	35068	66965	5155	4740	9895	37052	39808	76860
1998	31965	34788	66753	5005	4583	9588	36970	39371	76341
1999	31860	34551	66411	5091	4640	9731	36951	39191	76142
2000	32161	34767	66928	4575	4283	8858	36736	39050	75786
2001	33300	35717	69017	4150	3821	7971	37450	39538	76988
2002	33683	35766	69449	4228	3780	8008	37911	39546	77457
2003	34235	36158	70393	4275	3912	8187	38510	40070	78580
2004	34613	36345	70958	4401	3994	8395	39014	40339	79353
2005	34813	36302	71115	4907	4504	9411	39720	40806	80526
2006	35128	36392	71520	5194	4720	9914	40322	41112	81434
2007	35079	36286	71365	5989	5230	11219	41068	41516	82584
2008	35186	36144	71330	6534	5742	12276	41720	41886	83606

DIENSTENCENTRUM : GENTBRUGGE

1995	6770	7294	14064	144	125	269	6914	7419	14333
1996	6760	7315	14075	153	135	288	6913	7450	14363
1997	6731	7304	14035	173	155	328	6904	7459	14363
1998	6764	7327	14091	172	151	323	6936	7478	14414
1999	6745	7303	14048	164	164	328	6909	7467	14376
2000	6799	7284	14083	159	150	309	6958	7434	14392
2001	6768	7267	14035	147	168	315	6915	7435	14350
2002	6793	7264	14057	155	161	316	6948	7425	14373
2003	6770	7221	13991	157	171	328	6927	7392	14319
2004	6782	7245	14027	175	189	364	6957	7434	14391
2005	6734	7213	13947	205	210	415	6939	7423	14362
2006	6716	7231	13947	254	240	494	6970	7471	14441
2007	6741	7273	14014	269	264	533	7010	7537	14547
2008	6727	7246	13973	321	297	618	7048	7543	14591

jaar	Belgen			Vreemdelingen			Totaal		
	M	V	tot.	M	V	tot.	M	V	tot.

DIENTENCENTRUM : LEDEBERG

1995	5837	6317	12154	594	544	1138	6431	6861	13292
1996	5885	6381	12266	632	555	1187	6517	6936	13453
1997	5861	6276	12137	621	582	1203	6482	6858	13340
1998	5904	6293	12197	590	575	1165	6494	6868	13362
1999	5869	6263	12132	663	654	1317	6532	6917	13449
2000	5937	6267	12204	601	591	1192	6538	6858	13396
2001	5958	6319	12277	548	533	1081	6506	6852	13358
2002	6074	6392	12466	580	544	1124	6654	6936	13590
2003	6046	6376	12422	633	610	1243	6679	6986	13665
2004	6038	6362	12400	664	652	1316	6702	7014	13716
2005	6086	6392	12478	767	729	1496	6853	7121	13974
2006	6084	6405	12489	805	797	1602	6889	7202	14091
2007	6111	6373	12484	876	866	1742	6987	7239	14226
2008	6192	6429	12621	1035	985	2020	7227	7414	14641

DIENTENCENTRUM : MARIAKERKE

1995	7010	7248	14258	271	209	480	7281	7457	14738
1996	6917	7216	14133	279	219	498	7196	7435	14631
1997	6871	7200	14071	283	229	512	7154	7429	14583
1998	6871	7190	14061	293	243	536	7164	7433	14597
1999	6893	7161	14054	300	266	566	7193	7427	14620
2000	6905	7182	14087	277	254	531	7182	7436	14618
2001	6887	7114	14001	252	217	469	7139	7331	14470
2002	6869	7128	13997	271	227	498	7140	7355	14495
2003	6883	7108	13991	305	287	592	7188	7395	14583
2004	6955	7174	14129	322	295	617	7277	7469	14746
2005	6971	7265	14236	343	308	651	7314	7573	14887
2006	7001	7377	14378	390	357	747	7391	7734	15125
2007	6967	7441	14408	398	366	764	7365	7807	15172
2008	6965	7377	14342	432	397	829	7397	7774	15171

DIENTENCENTRUM : MUIDE-MEULESTEDE

1995	2370	2471	4841	343	309	652	2713	2780	5493
1996	2283	2433	4716	334	307	641	2617	2740	5357
1997	2313	2374	4687	320	298	618	2633	2672	5305
1998	2334	2394	4728	287	295	582	2621	2689	5310
1999	2237	2273	4510	299	312	611	2536	2585	5121
2000	2296	2232	4528	264	287	551	2560	2519	5079
2001	2352	2322	4674	240	234	474	2592	2556	5148
2002	2385	2366	4751	253	256	509	2638	2622	5260
2003	2343	2307	4650	275	267	542	2618	2574	5192
2004	2356	2316	4672	319	316	635	2675	2632	5307
2005	2377	2291	4668	402	405	807	2779	2696	5475
2006	2370	2302	4672	461	431	892	2831	2733	5564
2007	2376	2283	4659	536	487	1023	2912	2770	5682
2008	2359	2306	4665	563	512	1075	2922	2818	5740

jaar	Belgen			Vreemdelingen			Totaal		
	M	V	tot.	M	V	tot.	M	V	tot.

DIENSTENCENTRUM : NIEUW-GENT

1995	6501	7637	14138	713	494	1207	7214	8131	15345
1996	6482	7555	14037	659	504	1163	7141	8059	15200
1997	6437	7455	13892	606	493	1099	7043	7948	14991
1998	6384	7343	13727	635	518	1153	7019	7861	14880
1999	6335	7285	13620	691	549	1240	7026	7834	14860
2000	6405	7331	13736	717	595	1312	7122	7926	15048
2001	6417	7341	13758	748	643	1391	7165	7984	15149
2002	6730	7516	14246	828	711	1539	7558	8227	15785
2003	6529	7316	13845	860	721	1581	7389	8037	15426
2004	6589	7306	13895	822	723	1545	7411	8029	15440
2005	6557	7201	13758	840	772	1612	7397	7973	15370
2006	6499	7168	13667	845	801	1646	7344	7969	15313
2007	6495	7120	13615	911	872	1783	7406	7992	15398
2008	6520	7025	13545	998	954	1952	7518	7979	15497

DIENSTENCENTRUM : OOSTAKKER

1995	6182	6251	12433	109	74	183	6291	6325	12616
1996	6314	6326	12640	115	78	193	6429	6404	12833
1997	6379	6396	12775	138	87	225	6517	6483	13000
1998	6482	6588	13070	135	85	220	6617	6673	13290
1999	6568	6668	13236	132	76	208	6700	6744	13444
2000	6654	6743	13397	106	73	179	6760	6816	13576
2001	6737	6796	13533	105	74	179	6842	6870	13712
2002	6731	6876	13607	96	71	167	6827	6947	13774
2003	6790	6985	13775	102	86	188	6892	7071	13963
2004	6858	7052	13910	111	87	198	6969	7139	14108
2005	6881	7138	14019	119	95	214	7000	7233	14233
2006	6938	7228	14166	122	102	224	7060	7330	14390
2007	6949	7254	14203	130	116	246	7079	7370	14449
2008	7026	7285	14311	155	150	305	7181	7435	14616

DIENSTENCENTRUM : SINT-AMANDSBERG

1995	11652	12935	24587	1042	981	2023	12694	13916	26610
1996	11753	12992	24745	1016	983	1999	12769	13975	26744
1997	11709	12918	24627	1039	966	2005	12748	13884	26632
1998	11726	12884	24610	1026	955	1981	12752	13839	26591
1999	11857	13027	24884	1112	1034	2146	12969	14061	27030
2000	12136	13302	25438	960	890	1850	13096	14192	27288
2001	12301	13491	25792	894	774	1668	13195	14265	27460
2002	12383	13573	25956	896	787	1683	13279	14360	27639
2003	12574	13638	26212	932	871	1803	13506	14509	28015
2004	12641	13719	26360	936	867	1803	13577	14586	28163
2005	12660	13747	26407	998	950	1948	13658	14697	28355
2006	12784	13852	26636	1052	1008	2060	13836	14860	28696
2007	12830	13861	26691	1275	1194	2469	14105	15055	29160
2008	12813	13848	26661	1405	1305	2710	14218	15153	29371

jaar	Belgen			Vreemdelingen			Totaal		
	M	V	tot.	M	V	tot.	M	V	tot.

DIENTENCENTRUM : SINT-DENIJS-WESTREM

1995	2826	3219	6045	61	53	114	2887	3272	6159
1996	2811	3236	6047	58	53	111	2869	3289	6158
1997	2811	3230	6041	62	59	121	2873	3289	6162
1998	2801	3207	6008	60	61	121	2861	3268	6129
1999	2789	3226	6015	57	60	117	2846	3286	6132
2000	2798	3208	6006	56	60	116	2854	3268	6122
2001	2799	3206	6005	51	58	109	2850	3264	6114
2002	2742	3207	5949	53	58	111	2795	3265	6060
2003	2727	3174	5901	63	60	123	2790	3234	6024
2004	2728	3157	5885	80	70	150	2808	3227	6035
2005	2723	3122	5845	74	65	139	2797	3187	5984
2006	2701	3087	5788	75	86	161	2776	3173	5949
2007	2702	3065	5767	76	90	166	2778	3155	5933
2008	2719	3091	5810	86	85	171	2805	3176	5981

DIENTENCENTRUM : WONDELGEM

1995	9185	9669	18854	336	290	626	9521	9959	19480
1996	9162	9689	18851	348	287	635	9510	9976	19486
1997	9188	9662	18850	338	305	643	9526	9967	19493
1998	9142	9548	18690	348	329	677	9490	9877	19367
1999	9118	9523	18641	372	352	724	9490	9875	19365
2000	9194	9633	18827	363	336	699	9557	9969	19526
2001	9199	9675	18874	360	328	688	9559	10003	19562
2002	9214	9721	18935	370	343	713	9584	10064	19648
2003	9181	9656	18837	407	391	798	9588	10047	19635
2004	9234	9752	18986	437	400	837	9671	10152	19823
2005	9269	9795	19064	489	442	931	9758	10237	19995
2006	9294	9822	19116	467	450	917	9761	10272	20033
2007	9255	9760	19015	566	545	1111	9821	10305	20126
2008	9307	9873	19180	666	652	1318	9973	10525	20498

DIENTENCENTRUM : ZWIJNAARDE

1995	3376	3492	6868	42	32	74	3418	3524	6942
1996	3371	3484	6855	42	32	74	3413	3516	6929
1997	3360	3470	6830	42	35	77	3402	3505	6907
1998	3333	3444	6777	50	41	91	3383	3485	6868
1999	3335	3440	6775	52	42	94	3387	3482	6869
2000	3308	3426	6734	58	47	105	3366	3473	6839
2001	3325	3408	6733	61	48	109	3386	3456	6842
2002	3316	3412	6728	61	51	112	3377	3463	6840
2003	3297	3387	6684	68	53	121	3365	3440	6805
2004	3270	3381	6651	65	57	122	3335	3438	6773
2005	3290	3445	6735	66	59	125	3356	3504	6860
2006	3291	3452	6743	69	70	139	3360	3522	6882
2007	3267	3418	6685	68	71	139	3335	3489	6824
2008	3314	3422	6736	82	85	167	3396	3507	6903

1.10. Bevolking per deelgemeente. Belgen, vreemdelingen en totale bevolking, per geslacht (31/12/2008)

a) vroegere deelgemeenten (volgens postcode)

	Belgen			Vreemdelingen			Totaal		
	M	V	tot	M	V	tot	M	V	tot
Afsnee	691	707	1398	21	15	36	712	722	1434
Drongen	5917	6145	12062	92	87	179	6009	6232	12241
Gent-Centrum	51135	52848	103983	9171	8290	17461	60306	61138	121444
Gent-Kanaalzone	1267	1215	2482	14	18	32	1281	1233	2514
Gentbrugge	9318	10026	19344	602	565	1167	9920	10591	20511
Ledeberg	3577	3632	7209	747	711	1458	4324	4343	8667
Mariakerke	5539	5998	11537	179	145	324	5718	6143	11861
Oostakker	6179	6515	12694	144	133	277	6323	6648	12971
Sint-Amandsberg	10237	11140	21377	1005	904	1909	11242	12044	23286
Sint-Denijs-Westrem	2350	2679	5029	73	72	145	2423	2751	5174
Wondelgem	5854	6184	12038	247	230	477	6101	6414	12515
Zwijnaarde	3315	3422	6737	84	85	169	3399	3507	6906
Totaal	105379	110511	215890	12379	11255	23634	117758	121766	239524

b) uitsplitsing Afsnee

	Belgen			Vreemdelingen			Totaal		
	M	V	tot	M	V	tot	M	V	tot
Drongen	334	319	653	10	4	14	344	323	667
Sint-Denijs-Westrem	357	388	745	11	11	22	368	399	767
Totaal	691	707	1398	21	15	36	712	722	1434

c) uitsplitsing Kanaalzone

	Belgen			Vreemdelingen			Totaal		
	M	V	tot	M	V	tot	M	V	tot
Desteltonk	455	434	889	3	4	7	458	438	896
Mendonk	123	113	236	4	3	7	127	116	243
Sint-Kruis-Winkel	596	581	1177	5	10	15	601	591	1192
Terdonk	93	87	180	2	1	3	95	88	183
Totaal	1267	1215	2482	14	18	32	1281	1233	2514

1.11. Bevolkingsevolutie per deelgemeente (grenzen vóór de fusie) Belgen, vreemdelingen en totale bevolking

jaar	Belgen			Vreemdelingen			Totaal		
	M	V	tot.	M	V	tot.	M	V	tot.
DEELGEMEENTE AFSNEE									
1995	680	670	1350	14	7	21	694	677	1371
1996	678	680	1358	13	6	19	691	686	1377
1997	667	683	1350	14	10	24	681	693	1374
1998	670	680	1350	13	11	24	683	691	1374
1999	658	690	1348	14	10	24	672	700	1372
2000	670	704	1374	13	13	26	683	717	1400
2001	672	695	1367	12	13	25	684	708	1392
2002	664	706	1370	14	13	27	678	719	1397
2003	678	725	1403	13	12	25	691	737	1428
2004	688	721	1409	15	13	28	703	734	1437
2005	687	704	1391	15	14	29	702	718	1420
2006	689	710	1399	16	13	29	705	723	1428
2007	694	718	1412	18	15	33	712	733	1445
2008	691	707	1398	21	15	36	712	722	1434
DEELGEMEENTE DRONGEN									
1995	6028	6129	12157	62	38	100	6090	6167	12257
1996	5997	6114	12111	66	36	102	6063	6150	12213
1997	5982	6146	12128	70	45	115	6052	6191	12243
1998	5939	6151	12090	66	41	107	6005	6192	12197
1999	5910	6093	12003	72	44	116	5982	6137	12119
2000	5964	6189	12153	70	48	118	6034	6237	12271
2001	5954	6223	12177	67	54	121	6021	6277	12298
2002	5966	6191	12157	74	68	142	6040	6259	12299
2003	5946	6163	12109	79	71	150	6025	6234	12259
2004	5957	6124	12081	72	62	134	6029	6186	12215
2005	5976	6135	12111	90	75	165	6066	6210	12276
2006	5962	6144	12106	94	75	169	6056	6219	12275
2007	5917	6147	12064	83	71	154	6000	6218	12218
2008	5917	6145	12062	92	87	179	6009	6232	12241
DEELGEMEENTE GENT-CENTRUM									
1995	47787	53009	100796	7172	6396	13568	54959	59405	114364
1996	47246	52254	99500	6965	6366	13331	54211	58620	112831
1997	47258	51923	99181	6772	6211	12983	54030	58134	112164
1998	47265	51503	98768	6636	6082	12718	53901	57585	111486
1999	46993	51052	98045	6857	6256	13113	53850	57308	111158
2000	47580	51471	99051	6247	5832	12079	53827	57303	111130
2001	48892	52573	101465	5786	5316	11102	54678	57889	112567
2002	49756	52958	102714	5981	5380	11361	55737	58338	114075
2003	50077	53020	103097	6117	5648	11765	56194	58668	114862
2004	50570	53299	103869	6305	5783	12088	56875	59082	115957
2005	50740	53127	103867	6981	6475	13456	57721	59602	117323
2006	51087	53229	104316	7355	6798	14153	58442	60027	118469
2007	50964	52974	103938	8404	7538	15942	59368	60512	119880
2008	51135	52848	103983	9171	8290	17461	60306	61138	121444

jaar	Belgen			Vreemdelingen			Totaal		
	M	V	tot.	M	V	tot.	M	V	tot.

DEELGEMEENTE GENT-KANAALZONE

1995	1305	1210	2515	23	23	46	1328	1233	2561
1996	1329	1210	2539	25	23	48	1354	1233	2587
1997	1306	1198	2504	27	19	46	1333	1217	2550
1998	1272	1190	2462	25	16	41	1297	1206	2503
1999	1268	1189	2457	29	18	47	1297	1207	2504
2000	1255	1175	2430	23	20	43	1278	1195	2473
2001	1261	1158	2419	21	19	40	1282	1177	2459
2002	1246	1161	2407	18	15	33	1264	1176	2440
2003	1282	1174	2456	13	18	31	1295	1192	2487
2004	1284	1209	2493	13	16	29	1297	1225	2522
2005	1253	1218	2471	14	15	29	1267	1233	2500
2006	1273	1231	2504	12	15	27	1285	1246	2531
2007	1258	1218	2476	13	15	28	1271	1233	2504
2008	1267	1215	2482	14	18	32	1281	1233	2514

DEELGEMEENTE GENTBRUGGE

1995	9224	9861	19085	287	251	538	9511	10112	19623
1996	9265	9963	19228	316	268	584	9581	10231	19812
1997	9278	9970	19248	330	307	637	9608	10277	19885
1998	9320	10019	19339	318	301	619	9638	10320	19958
1999	9269	9981	19250	331	331	662	9600	10312	19912
2000	9330	9986	19316	302	287	589	9632	10273	19905
2001	9295	9949	19244	279	295	574	9574	10244	19818
2002	9353	10012	19365	281	269	550	9634	10281	19915
2003	9298	9970	19268	312	303	615	9610	10273	19883
2004	9329	10002	19331	338	343	681	9667	10345	20012
2005	9299	9983	19282	381	382	763	9680	10365	20045
2006	9291	10036	19327	450	420	870	9741	10456	20197
2007	9312	10029	19341	495	481	976	9807	10510	20317
2008	9318	10026	19344	602	565	1167	9920	10591	20511

DEELGEMEENTE LEDEBERG

1995	3366	3723	7089	451	417	868	3817	4140	7957
1996	3359	3710	7069	466	420	886	3825	4130	7955
1997	3291	3585	6876	464	428	892	3755	4013	7768
1998	3328	3578	6906	443	425	868	3771	4003	7774
1999	3327	3563	6890	494	486	980	3821	4049	7870
2000	3384	3543	6927	457	452	909	3841	3995	7836
2001	3409	3618	7027	415	404	819	3824	4022	7846
2002	3486	3628	7114	453	434	887	3939	4062	8001
2003	3489	3612	7101	478	476	954	3967	4088	8055
2004	3468	3592	7060	499	489	988	3967	4081	8048
2005	3497	3602	7099	588	553	1141	4085	4155	8240
2006	3487	3580	7067	609	616	1225	4096	4196	8292
2007	3538	3611	7149	653	652	1305	4191	4263	8454
2008	3577	3632	7209	747	711	1458	4324	4343	8667

jaar	Belgen			Vreemdelingen			Totaal		
	M	V	tot.	M	V	tot.	M	V	tot.

DEELGEMEENTE MARIAKERKE

1995	5594	5838	11432	90	52	142	5684	5890	11574
1996	5549	5855	11404	93	61	154	5642	5916	11558
1997	5492	5842	11334	103	78	181	5595	5920	11515
1998	5495	5853	11348	101	71	172	5596	5924	11520
1999	5518	5858	11376	111	80	191	5629	5938	11567
2000	5520	5863	11383	104	79	183	5624	5942	11566
2001	5494	5804	11298	106	68	174	5600	5872	11472
2002	5425	5783	11208	111	66	177	5536	5849	11385
2003	5440	5749	11189	123	88	211	5563	5837	11400
2004	5499	5816	11315	123	94	217	5622	5910	11532
2005	5536	5904	11440	134	106	240	5670	6010	11680
2006	5564	6001	11565	158	121	279	5722	6122	11844
2007	5541	6050	11591	165	127	292	5706	6177	11883
2008	5539	5998	11537	179	145	324	5718	6143	11861

DEELGEMEENTE OOSTAKKER

1995	5197	5308	10505	86	51	137	5283	5359	10642
1996	5322	5405	10727	90	53	143	5412	5458	10870
1997	5440	5521	10961	108	66	174	5548	5587	11135
1998	5562	5717	11279	107	69	176	5669	5786	11455
1999	5667	5803	11470	100	57	157	5767	5860	11627
2000	5787	5908	11695	86	56	142	5873	5964	11837
2001	5859	5998	11857	86	51	137	5945	6049	11994
2002	5905	6102	12007	78	51	129	5983	6153	12136
2003	5939	6192	12131	91	63	154	6030	6255	12285
2004	6003	6220	12223	96	68	164	6099	6288	12387
2005	6035	6303	12338	106	76	182	6141	6379	12520
2006	6074	6418	12492	109	87	196	6183	6505	12688
2007	6102	6476	12578	118	97	215	6220	6573	12793
2008	6179	6515	12694	144	133	277	6323	6648	12971

DEELGEMEENTE SINT-AMANDSBERG

1995	9457	10578	20035	742	694	1436	10199	11272	21471
1996	9519	10616	20135	741	691	1432	10260	11307	21567
1997	9401	10466	19867	762	676	1438	10163	11142	21305
1998	9399	10378	19777	749	689	1438	10148	11067	21215
1999	9518	10505	20023	790	731	1521	10308	11236	21544
2000	9704	10714	20418	687	623	1310	10391	11337	21728
2001	9848	10880	20728	636	536	1172	10484	11416	21900
2002	9878	10917	20795	646	554	1200	10524	11471	21995
2003	10014	10998	21012	680	606	1286	10694	11604	22298
2004	10079	11034	21113	672	599	1271	10751	11633	22384
2005	10125	11065	21190	704	666	1370	10829	11731	22560
2006	10217	11138	21355	737	704	1441	10954	11842	22796
2007	10255	11181	21436	881	826	1707	11136	12007	23143
2008	10237	11140	21377	1005	904	1909	11242	12044	23286

jaar	Belgen			Vreemdelingen			Totaal		
	M	V	tot.	M	V	tot.	M	V	tot.

DEELGEMEENTE SINT-DENIJS-WESTREM

1995	2457	2818	5275	57	49	106	2514	2867	5381
1996	2448	2827	5275	54	49	103	2502	2876	5378
1997	2451	2819	5270	54	51	105	2505	2870	5375
1998	2442	2797	5239	54	54	108	2496	2851	5347
1999	2438	2811	5249	49	53	102	2487	2864	5351
2000	2434	2780	5214	49	53	102	2483	2833	5316
2001	2432	2792	5224	47	51	98	2479	2843	5322
2002	2387	2790	5177	49	49	98	2436	2839	5275
2003	2373	2751	5124	58	53	111	2431	2804	5235
2004	2367	2732	5066	73	60	133	2440	2792	5232
2005	2361	2712	5073	67	55	122	2428	2767	5195
2006	2341	2680	5021	66	75	141	2407	2755	5162
2007	2340	2652	4992	65	77	142	2405	2729	5134
2008	2350	2679	5029	73	72	145	2423	2751	5174

DEELGEMEENTE WONDELGEM

1995	5936	6191	12127	107	73	180	6043	6264	12307
1996	5951	6202	12153	107	67	174	6058	6269	12327
1997	5932	6190	12122	108	72	180	6040	6262	12302
1998	5940	6158	12098	112	82	194	6052	6240	12292
1999	5934	6147	12081	112	89	201	6046	6236	12282
2000	5939	6120	12059	116	111	227	6055	6231	12286
2001	5871	6089	11960	115	104	219	5986	6193	12179
2002	5824	6064	11888	109	112	221	5933	6176	12109
2003	5823	6074	11897	133	116	249	5956	6190	12146
2004	5844	6121	11965	142	133	275	5986	6254	12240
2005	5874	6166	12040	163	145	308	6037	6311	12348
2006	5829	6166	11995	161	148	309	5990	6314	12304
2007	5844	6135	11979	222	206	428	6066	6341	12407
2008	5854	6184	12038	247	230	477	6101	6414	12515

DEELGEMEENTE ZWIJNAARDE

1995	3378	3476	6854	42	32	74	3420	3508	6928
1996	3372	3472	6844	42	32	74	3414	3504	6918
1997	3361	3456	6817	44	36	80	3405	3492	6897
1998	3336	3432	6768	52	42	94	3388	3474	6862
1999	3334	3423	6757	54	43	97	3388	3466	6854
2000	3305	3414	6719	59	47	106	3364	3461	6825
2001	3320	3407	6727	61	48	109	3381	3455	6836
2002	3309	3414	6723	61	51	112	3370	3465	6835
2003	3290	3388	6678	69	52	121	3359	3440	6799
2004	3265	3381	6646	66	56	122	3331	3437	6768
2005	3285	3444	6729	67	58	125	3352	3502	6854
2006	3289	3451	6740	71	70	141	3360	3521	6881
2007	3265	3416	6681	70	71	141	3335	3487	6822
2008	3315	3422	6737	84	85	169	3399	3507	6906

1.12. Historische evolutie van het totale bevolkingsaantal per deelgemeente (grenzen vóór de fusie)

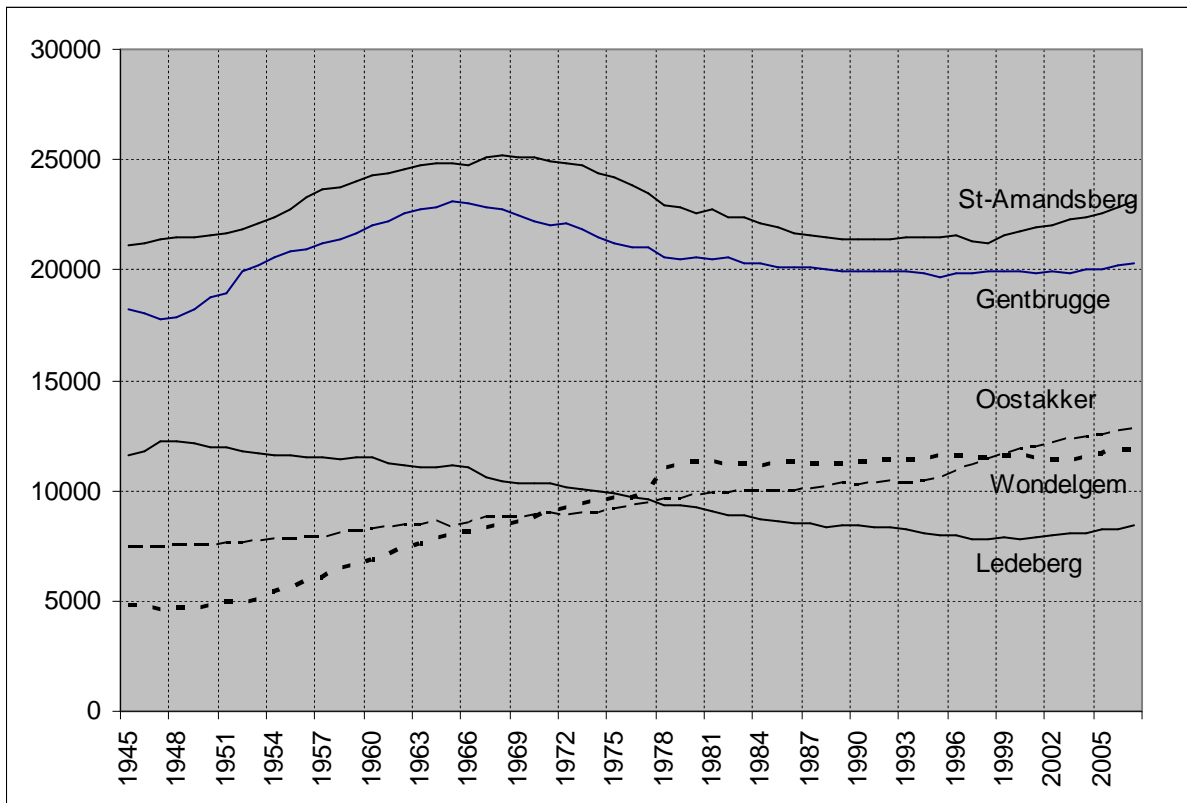
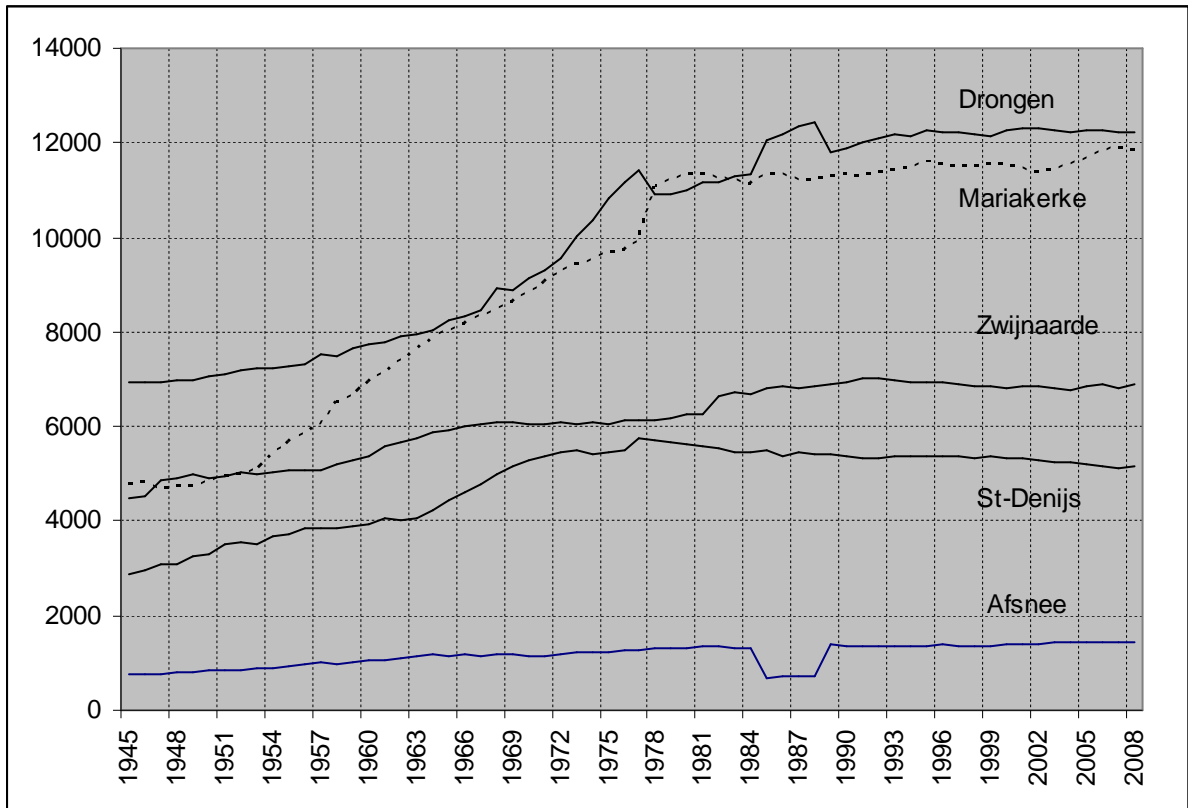

1.13. Bevolkingsevolutie in de deelgemeente t.o.v. de fusie van 1977 (abs. en proc.)

DEELGEMEENTE	BELGEN	%	VREEMDELINGEN	%	TOTAAL	%
Afsnee	142	+11,3%	6	+20,0%	148	+11,5%
Drongen	729	+6,4%	71	+65,7%	800	+7,0%
Gent-Centrum	-19383	-15,7%	7264	+71,2%	-12119	-9,1%
Gent-Kanaalzone	-715	-22,4%	-59	-64,8%	-774	-23,5%
Gentbrugge	-1287	-6,2%	783	+203,9%	-504	-2,4%
Ledeberg	-1985	-21,6%	1048	+255,6%	-937	-9,8%
Mariakerke	1784	+18,3%	141	+77,0%	1925	+19,4%
Oostakker	3380	+36,3%	135	+95,1%	3515	+37,2%
Sint-Amandsberg	-1336	-5,9%	1167	+157,3%	-169	-0,7%
Sint-Denijs-Westrem	-604	-10,7%	15	+11,5%	-589	-10,2%
Wondelgem	964	+8,7%	305	+177,3%	1269	+11,3%
Zwijnaarde	671	+11,1%	117	+225,0%	788	+12,9%
Totaal	-17640	-7,6%	10993	87,0%	-6647	-2,7%

1.14. Bevolkingsevolutie van de deelgemeenten t.o.v. Gent-Centrum sedert de fusie van 1977

JAAR	Deelgemeente	%	Gent-Centrum	%	Totaal
1977	112608	45,74	133563	54,26	246171
1978	112266	46,10	131257	53,90	243523
1979	112207	46,43	129488	53,57	241695
1980	112548	46,90	127411	53,10	239959
1981	112483	47,22	125711	52,78	238194
1982	112432	47,53	124108	52,47	236540
1983	112113	47,63	123288	52,37	235401
1984	111593	47,56	123060	52,44	234653
1985	111594	47,64	122657	52,36	234251
1986	111233	47,64	122277	52,36	233510
1987	111368	47,92	121027	52,08	232395
1988	111283	48,21	119548	51,79	230831
1989	111517	48,33	119245	51,67	230762
1990	111682	48,47	118742	51,53	230424
1991	111748	48,56	118364	51,44	230112
1992	112041	48,76	117758	51,24	229799
1993	112140	49,10	116247	50,90	228387
1994	111917	49,21	115530	50,79	227447
1995	112072	49,49	114364	50,51	226436
1996	112562	49,94	112831	50,06	225393
1997	112349	50,04	112164	49,96	224513
1998	112497	50,23	111486	49,77	223983
1999	113002	50,41	111158	49,59	224160
2000	113443	50,51	111130	49,49	224573
2001	113516	50,21	112567	49,79	226083
2002	113787	49,94	114075	50,06	227862
2003	114275	49,87	114862	50,13	229137
2004	114777	49,74	115957	50,26	230734
2005	115638	49,64	117323	50,36	232961
2006	116398	49,56	118469	50,44	234867
2007	117120	49,41	119880	50,59	237000
2008	118080	49,30	121444	50,70	239524

1.15. Bevolkingsevolutie per deelgemeente t.o.v. de fusie van 1977 (kaart)

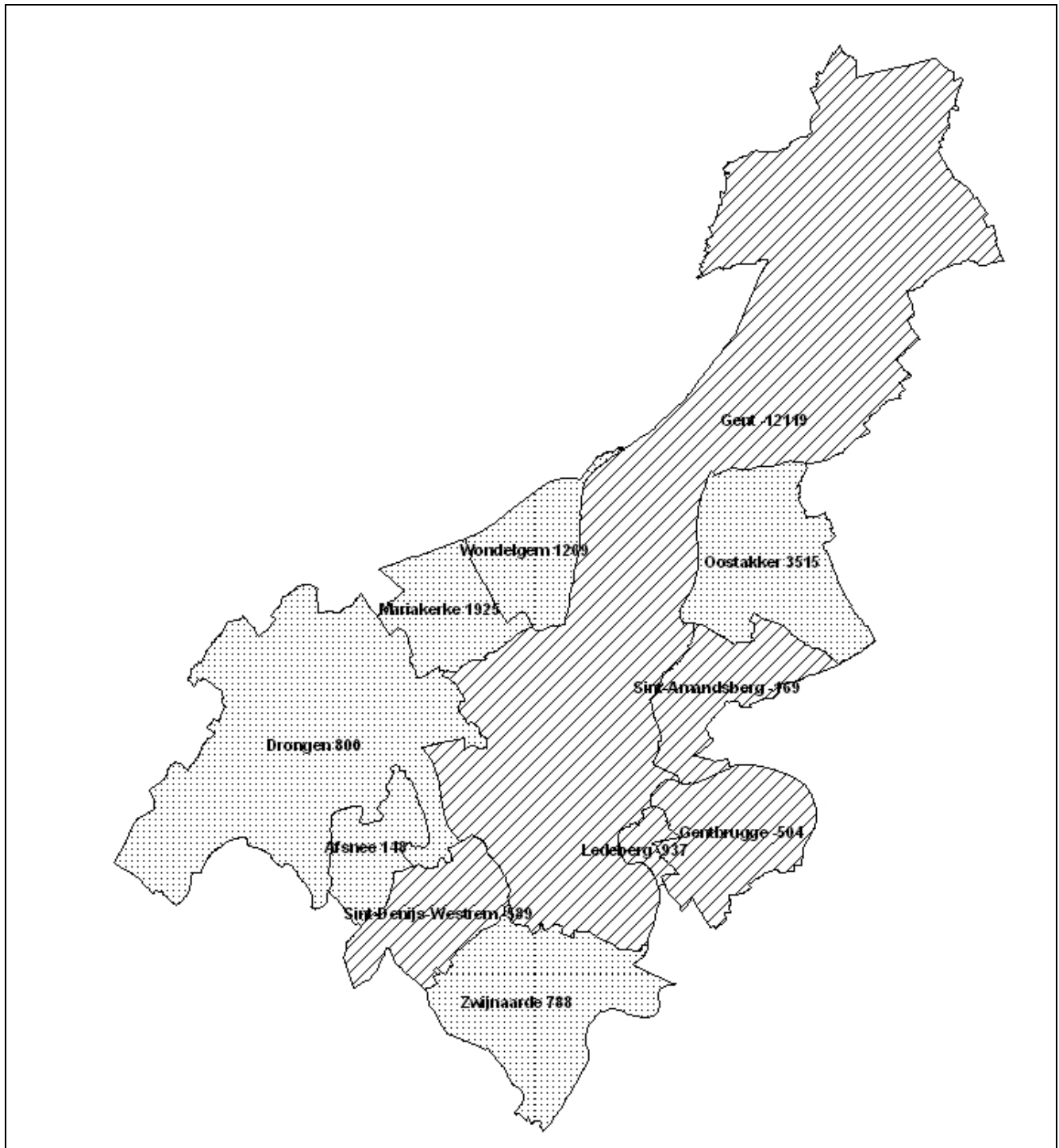

b) absoluut (leeftijdsklassen 0-19, 20-64 en 65+)

lft	G	AF	DE.	DR	GB	GC	LE	MA	ME	OO	SA	SD	SK	TD	WO.	ZW
0-19	m	168	111	1416	2227	12349	1034	1231	32	1588	2743	558	153	17	1226	726
	v	159	99	1321	2177	12088	940	1241	27	1567	2671	529	140	11	1201	675
	t	327	210	2737	4404	24437	1974	2472	59	3155	5414	1087	293	28	2427	1401
%	m	23,6%	24,2%	23,6%	22,4%	20,5%	23,9%	21,5%	25,2%	25,1%	24,4%	23,0%	25,5%	17,9%	20,1%	21,4%
	v	22,0%	22,6%	21,2%	20,6%	19,8%	21,6%	20,2%	23,3%	23,6%	22,2%	19,2%	23,7%	12,5%	18,7%	19,2%
	t	22,8%	23,4%	22,4%	21,5%	20,1%	22,8%	20,8%	24,3%	24,3%	23,3%	21,0%	24,6%	15,3%	19,4%	20,3%
20-64	m	417	290	3554	6167	40440	2768	3348	68	3834	6972	1313	369	55	3724	2081
	v	418	268	3668	6250	37199	2675	3500	66	3877	7057	1438	343	48	3776	2023
	t	835	558	7222	12417	77639	5443	6848	134	7711	14029	2751	712	103	7500	4104
%	m	58,6%	63,3%	59,1%	62,2%	67,1%	64,0%	58,6%	53,5%	60,6%	62,0%	54,2%	61,4%	57,9%	61,0%	61,2%
	v	57,9%	61,2%	58,9%	59,0%	60,8%	61,6%	57,0%	56,9%	58,3%	58,6%	52,3%	58,0%	54,5%	58,9%	57,7%
	t	58,2%	62,3%	59,0%	60,5%	63,9%	62,8%	57,7%	55,1%	59,4%	60,2%	53,2%	59,7%	56,3%	59,9%	59,4%
65+	m	127	57	1039	1526	7517	522	1139	27	901	1527	552	79	23	1151	592
	v	145	71	1243	2164	11851	728	1402	23	1204	2316	784	108	29	1437	809
	t	272	128	2282	3690	19368	1250	2541	50	2105	3843	1336	187	52	2588	1401
%	m	17,8%	12,4%	17,3%	15,4%	12,5%	12,1%	19,9%	21,3%	14,2%	13,6%	22,8%	13,1%	24,2%	18,9%	17,4%
	v	20,1%	16,2%	19,9%	20,4%	19,4%	16,8%	22,8%	19,8%	18,1%	19,2%	28,5%	18,3%	33,0%	22,4%	23,1%
	t	19,0%	14,3%	18,6%	18,0%	15,9%	14,4%	21,4%	20,6%	16,2%	16,5%	25,8%	15,7%	28,4%	20,7%	20,3%

1.17. Bevolkingsdichtheid per deelgemeente (inw/km²)

Deelgemeente	oppervlakte	Bevolkingsdichtheid
Afsnee	3,95 km ²	363,04
Drongen	27,43 km ²	446,26
Gent	70,34 km ²	1726,53
Gentbrugge	7,86 km ²	2609,54
Ledeberg	1,09 km ²	7951,38
Mariakerke	5,20 km ²	2280,96
Oostakker	10,47 km ²	1238,87
Sint-Amandsberg	5,99 km ²	3887,48
Sint-Denijs-Westrem	6,24 km ²	829,17
Wondelgem	5,82 km ²	2150,34
Zwijnaarde	12,04 km ²	573,59
Totaal	156,43 km²	1515,12

1.18. Bevolkingsdichtheid deelgemeente (kaart)

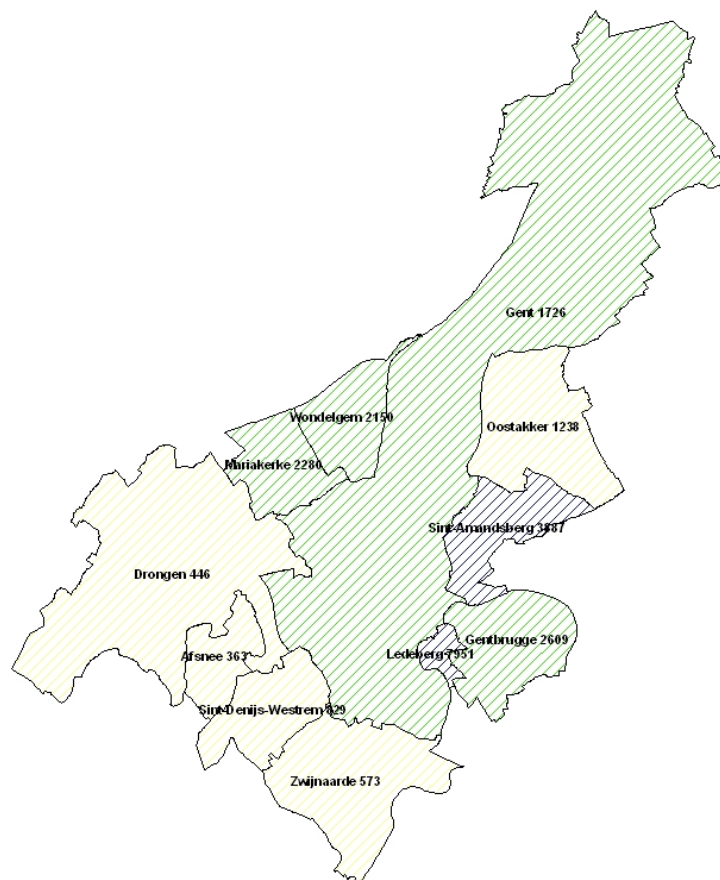

1.19. Migraties per deelgemeente 2008

a) Geboorten :

Deelgemeente	Belgen			vreemdelingen			Totaal		
	M	V	Totaal	M	V	Totaal	M	V	Totaal
Afsnee	8	7	15	0	0	0	8	7	15
Desteldonk	5	4	9	0	0	0	5	4	9
Drongen	44	60	104	1	0	1	45	60	105
Gentbrugge	126	127	253	8	10	18	134	137	271
Gent-Centrum	838	782	1620	136	167	303	974	949	1923
Ledeberg	69	63	132	12	10	22	81	73	154
Mariakerke	70	49	119	2	1	3	72	50	122
Mendonk	1	1	2	0	0	0	1	1	2
Oostakker	64	68	132	1	0	1	65	68	133
Sint-Amandsberg	148	170	318	8	18	26	156	188	344
Sint-Denijs-Westrem	16	22	38	0	0	0	16	22	38
Sint-Kruis-Winkel	8	9	17	0	0	0	8	9	17
Terdonk	2	0	2	0	0	0	2	0	2
Wondelgem	57	69	126	1	2	3	58	71	129
Zwijnaarde	39	32	71	0	0	0	39	32	71
Totaal	1495	1463	2958	169	208	377	1664	1671	3335

b) Overlijdens :

Deelgemeente	Belgen			vreemdelingen			Totaal		
	M	V	Totaal	M	V	Totaal	M	V	Totaal
Afsnee	8	3	11	0	0	0	8	3	11
Desteldonk	4	2	6	0	0	0	4	2	6
Drongen	61	53	114	1	0	1	62	53	115
Gent-Centrum	523	590	1113	34	27	61	557	617	1174
Gentbrugge	102	125	227	0	2	2	102	127	229
Ledeberg	25	30	55	3	1	4	28	31	59
Mariakerke	46	57	103	0	0	0	46	57	103
Mendonk	1	0	1	0	0	0	1	0	1
Oostakker	70	65	135	0	0	0	70	65	135
Sint-Amandsberg	87	103	190	7	0	7	94	103	197
Sint-Denijs-Westrem	18	33	51	0	0	0	18	33	51
Sint-Kruis-Winkel	4	0	4	0	0	0	4	0	4
Terdonk	3	0	3	0	0	0	3	0	3
Wondelgem	58	62	120	2	1	3	60	63	123
Zwijnaarde	33	54	87	0	0	0	33	54	87
Totaal	1043	1177	2220	47	31	78	1090	1208	2298

c) Aankomsten :

Deelgemeente	Van buiten Gent			Binnen Gent		
	M	V	Totaal	M	V	Totaal
Afsnee	27	22	49	24	27	51
Desteldonk	19	18	37	18	20	38
Drongen	142	141	283	247	255	502
Gent-Centrum	5307	4491	9798	6307	5675	11982
Gentbrugge	445	366	811	712	737	1449
Ledeberg	300	290	590	442	428	870
Mariakerke	117	127	244	302	330	632
Mendonk	3	3	6	1	1	2
Oostakker	189	180	369	356	389	745
Sint-Amandsberg	522	452	974	874	917	1791
Sint-Denijs-Westrem	75	96	171	137	141	278
Sint-Kruis-Winkel	25	20	45	30	25	55
Terdonk	8	2	10	8	6	14
Wondelgem	215	195	410	468	495	963
Zwijnaarde	112	116	228	201	214	415
Totaal	7506	6519	14025	10127	9660	19787

d) Vertrekken :

Deelgemeente	Naar andere gemeenten en naar buitenland			Binnen Gent		
	M	V	Totaal	M	V	Totaal
Afsnee	26	30	56	23	36	59
Desteldonk	31	22	53	7	20	27
Drongen	168	197	365	196	193	389
Gent-Centrum	4350	3634	7984	7040	6422	13462
Gentbrugge	492	492	984	591	549	1140
Ledeberg	259	256	515	438	441	879
Mariakerke	189	207	396	246	279	525
Mendonk	3	4	7	1	1	2
Oostakker	244	248	492	196	255	451
Sint-Amandsberg	551	562	1113	813	859	1672
Sint-Denijs-Westrem	98	101	199	99	105	204
Sint-Kruis-Winkel	30	29	59	19	12	31
Terdonk	13	19	32	3	0	3
Wondelgem	306	272	578	336	348	684
Zwijnaarde	139	149	288	119	140	259
Totaal	6899	6222	13121	10127	9660	19787

1.20. Interne mutaties per deelgemeente 2008

Naar	AF	DE	DR	GB	GT	LE	MA	ME	OO	SA	SD	SK	TE	WO	ZW	Totaal
Van																
AF	14		4	2	27				1	2	6			1	2	59
DE		13			7				6	1						27
DR	6		194	14	132	4	9		3	5	5			10	7	389
GB	1	2	20	418	374	98	16		24	111	9	1		32	34	1140
GT	21	10	190	704	9777	420	353		253	875	122	13	7	504	213	13462
LE		1	16	177	316	266	7		19	38	6	1	4	7	21	879
MA	4		21	10	234	14	165		11	11	1			48	6	525
ME								2								2
OO		5	6	12	93	4	6		235	59	2	11		9	9	451
SA			21	83	636	49	12		156	658	8		2	38	9	1672
SD	5		11	1	63		4		2	8	94			3	13	204
SK					2							29				31
TE					2								1			3
WO		7	11	16	234	10	50		26	14	8			306	2	684
ZW			8	12	86	5	10		9	9	17			4	99	259
	51	38	502	1449	11983	870	632	2	745	1791	278	55	14	962	415	19787

1.21. Gezinssamenstelling per deelgemeente 2008 – aantal gezinnen

Deelgem.	Gezinsgrootte										Totaal
	1	2	3	4	5	6	7	8	9	10+	
Afsnee	135	227	90	90	27	7	3	1	1	0	581
Drongen	1201	1905	801	746	281	43	16	6	2	0	5001
Gent	35281	16119	5825	4368	1982	777	301	119	48	31	64851
Gentbrugge	3464	3120	1387	972	326	114	36	8	6	4	9437
Kanaalzone	271	341	190	158	40	17	4	2	0	1	1024
Ledeberg	1844	1203	519	316	167	57	31	16	3	2	4158
Mariakerke	1545	1887	820	643	206	56	11	2	2	2	5174
Oostakker	1496	1711	971	838	257	54	15	4	2	2	5350
St A'berg	3891	3169	1411	1217	466	160	56	17	6	5	10398
St Denijs	805	756	295	294	115	29	4	1	1	0	2300
Wondelgem	1813	2169	881	597	172	52	14	8	1	0	5707
Zwijnaarde	956	1069	458	369	134	33	8	1	3	0	3031
Totaal	52702	33676	13648	10608	4173	1399	499	185	75	47	117012

noot : De personen verblijvende in een gemeenschap zijn in het cijfer van de alleenstaanden inbegrepen. Dit betreft 3342 personen.

2. Natuurlijke groei van de bevolking

2.1. Componenten van de loop van de bevolking

Geboorten (wettelijke bevolking)

	mannen	vrouwen	totaal
- Belgen :			
- geboren in de Stad Gent	1424	1392	2816
- geboren in een andere gemeente	65	69	134
- geboren in het buitenland	6	2	8
totaal :	1495	1463	2958
- Vreemdelingen :			
- geboren in de Stad Gent	166	205	371
- geboren in een andere gemeente	1	3	4
- geboren in het buitenland	2	0	2
totaal :	169	208	377
totaal aantal geboorten :	1664	1671	3335

Overlijdens (wettelijke bevolking) :

	mannen	vrouwen	Totaal
- Belgen :			
- overleden in de Stad Gent	985	1119	2104
- overleden in een andere gemeente	45	51	96
- overleden in het buitenland	13	7	20
totaal :	1043	1177	2220
- Vreemdelingen :			
- overleden in de Stad Gent	36	24	60
- overleden in een andere gemeente	4	1	5
- overleden in het buitenland	7	6	13
totaal :	47	31	78
totaal aantal overlijdens :	1090	1208	2298

	mannen	vrouwen	Totaal
<u>Natuurlijke groei :</u> (geboorten - overlijdens)	574	463	1037

2.1.1. Evolutie van de natuurlijke groei (absoluut)

	geboorten	sterften	natuurlijke groei
1961	2327	2301	26
1962	2376	2430	-54
1963	2415	2505	-90
1964	2491	2206	285
1965	2403	2364	39
1966	2304	2443	-139
1967	2291	2297	-6
1968	2249	2486	-237
1969	2101	2409	-308
1970	2161	2360	-199
1971	2078	2280	-202
1972	1912	2194	-282
1973	1838	2256	-418
1974	1830	2299	-469
1975	1793	2146	-353
1976	1830	2095	-265
1977	3011	3213	-202
1978	3032	3416	-384
1979	3001	3069	-68
1980	2990	3329	-339
1981	2868	3132	-264
1982	2736	3106	-370
1983	2627	3140	-513
1984	2580	3030	-450
1985	2587	3091	-504
1986	2675	2965	-290
1987	2739	2864	-125
1988	2730	2786	-56
1989	2844	2723	121
1990	2879	2652	227
1991	3094	2619	475
1992	2936	2623	313
1993	2807	2738	69
1994	2787	2610	177
1995	2717	2591	126
1996	2748	2516	232
1997	2680	2577	103
1998	2594	2464	130
1999	2611	2457	154
2000	2692	2508	184
2001	2614	2449	165
2002	2610	2444	166
2003	2617	2458	159
2004	2931	2373	558
2005	3002	2331	671
2006	3072	2220	852
2007	3050	2317	733
2008	3335	2298	1037

natuurlijke groei = geboorten - overlijdens

2.1.2. Evolutie van de natuurlijke groei (abs.)

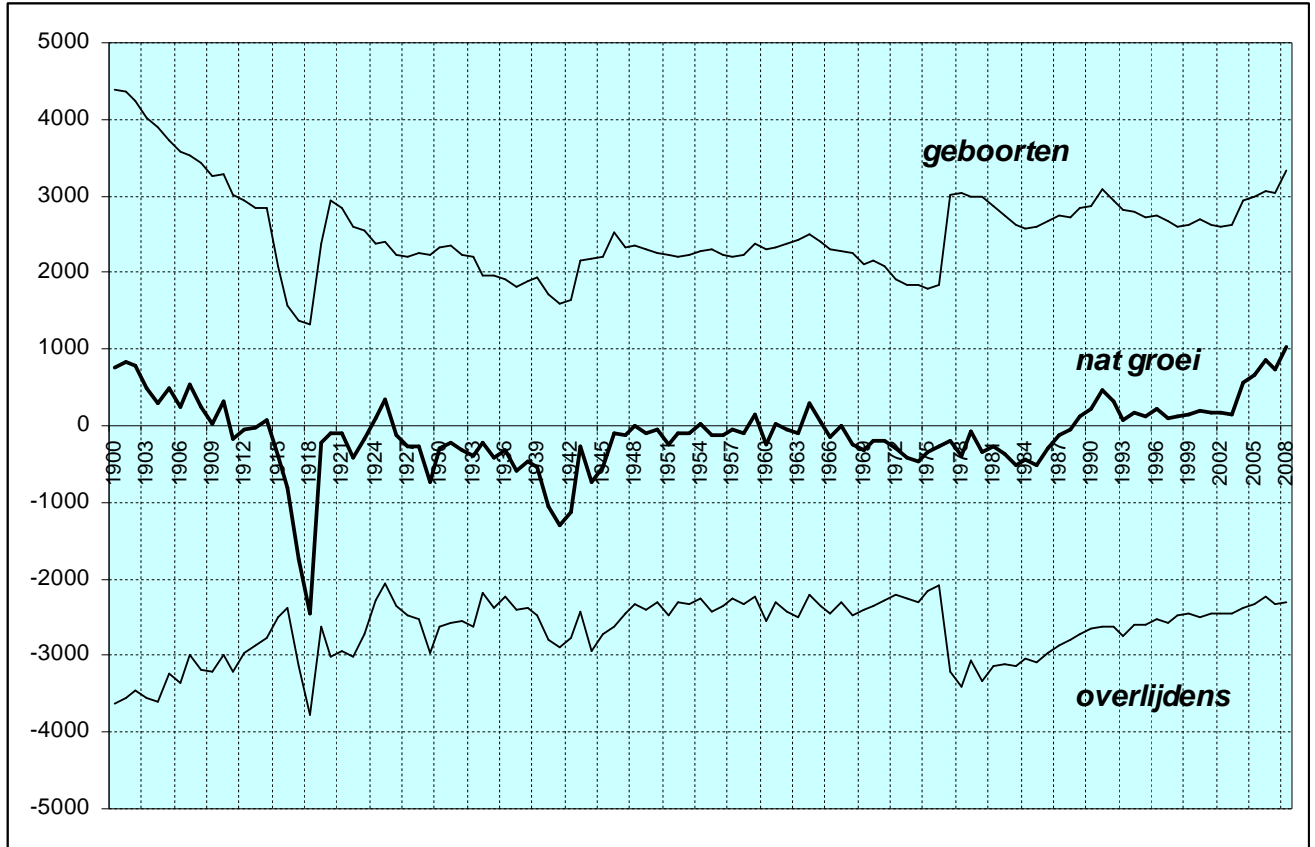

2.2. Geboortenevolutie en vruchtbaarheid

2.2.1. Aantal geboorten naar geslacht. Bruto-geboortecijfer (in promille).

jaar	jongens	meisjes	totaal	bruto-geb.cijfer
1962	1212	1164	2376	15.18
1963	1244	1171	2415	15.49
1964	1277	1214	2491	16.06
1965	1261	1142	2403	15.22
1966	1167	1137	2304	14.67
1967	1142	1149	2291	14.71
1968	1148	1101	2249	14.67
1969	1095	1006	2101	13.86
1970	1104	1057	2161	14.52
1971	1089	989	2078	14.02
1972	1011	901	1912	13.08
1973	915	923	1838	12.72
1974	932	898	1830	12.70
1975	958	835	1793	12.58
1976	946	884	1830	13.09
1977	1539	1472	3011	12.23
1978	1553	1479	3032	12.45
1979	1560	1441	3001	12.42
1980	1515	1475	2990	12.46
1981	1502	1366	2868	12.07
1982	1370	1366	2736	11.57
1983	1322	1305	2627	11.16
1984	1339	1241	2580	10.99
1985	1330	1257	2587	11.04
1986	1394	1281	2675	11.44
1987	1404	1335	2739	11.77
1988	1404	1326	2730	11.82
1989	1448	1396	2844	12.32
1990	1517	1362	2879	12.49
1991	1584	1510	3094	13.45
1992	1515	1421	2936	12.78
1993	1451	1356	2807	12.29
1994	1391	1396	2787	12.25
1995	1375	1342	2717	12.00
1996	1432	1316	2748	12.19
1997	1360	1320	2680	11.94
1998	1322	1272	2594	11.58
1999	1350	1261	2611	11.65
2000	1355	1337	2692	11.99
2001	1371	1243	2614	11.56
2002	1317	1293	2610	11.45
2003	1330	1287	2617	11.42
2004	1450	1481	2931	12,70
2005	1543	1459	3002	12,89
2006	1573	1499	3072	13,08
2007	1560	1490	3050	12,87
2008	1664	1671	3335	13,92

**2.2.2. Aantal geboorten en bruto-geboortecijfer (in promille) :
Belgen, vreemdelingen en totale bevolking**

jaar	aantal			promille		
	Belgen	Vre.	Totaal	Belgen	Vre.	Totaal
1990	2484	395	2879	11,62	23,77	12,49
1991	2658	436	3094	12,49	25,14	13,45
1992	2586	350	2936	12,20	19,68	12,78
1993	2472	335	2807	11,73	18,96	12,29
1994	2446	341	2787	11,65	19,57	12,25
1995	2421	296	2717	11,57	17,19	12,00
1996	2453	295	2748	11,77	17,30	12,19
1997	2450	230	2680	11,80	13,65	11,94
1998	2352	242	2594	11,34	14,61	11,58
1999	2371	240	2611	11,46	13,94	11,65
2000	2414	278	2692	11,56	17,56	11,99
2001	2442	172	2614	11,55	11,79	11,56
2002	2447	163	2610	11,49	10,91	11,45
2003	2455	162	2617	11,50	10,34	11,42
2004	2714	217	2931	12,65	13,45	12,70
2005	2777	225	3002	12,91	12,55	12,89
2006	2797	275	3072	12,96	14,49	13,08
2007	2747	303	3050	12,74	14,18	12,87
2008	2958	377	3335	13,70	15,95	13,92

**2.2.3. Algemeen vruchtbaarheidscijfer (GFR) (in promille) :
Belgen, vreemdelingen, totale bevolking.**

	Belgen	Vreemdelingen	Totaal
1990	47,97	97,35	51,55
1991	51,65	99,48	55,4
1992	50,4	75,14	52,46
1993	48,44	69,78	50,27
1994	48,35	70,33	50,28
1995	48,30	59,97	49,27
1996	49,36	58,22	50,08
1997	49,71	45,17	49,29
1998	47,68	53,11	48,19
1999	47,20	59,31	48,37
2000	48,94	81,67	52,06
2001	48,93	58,15	49,75
2002	48,72	34,50	47,50
2003	48,77	32,91	47,36
2004	53,70	42,13	52,63
2005	54,83	40,55	53,42
2006	54,53	42,56	53,26
2007	53,65	43,89	52,53
2008	58,30	48,68	57,07

$$\text{GFR} = \frac{\text{totaal aantal geboorten}}{\text{aantal vrouwen in de vruchtbare leeftijd}} \times 1000$$

**2.2.4. Algemeen vruchtbaarheidscijfer (GFR) (in promille) :
Belgen, vreemdelingen, totale bevolking.(lijndiagram)**

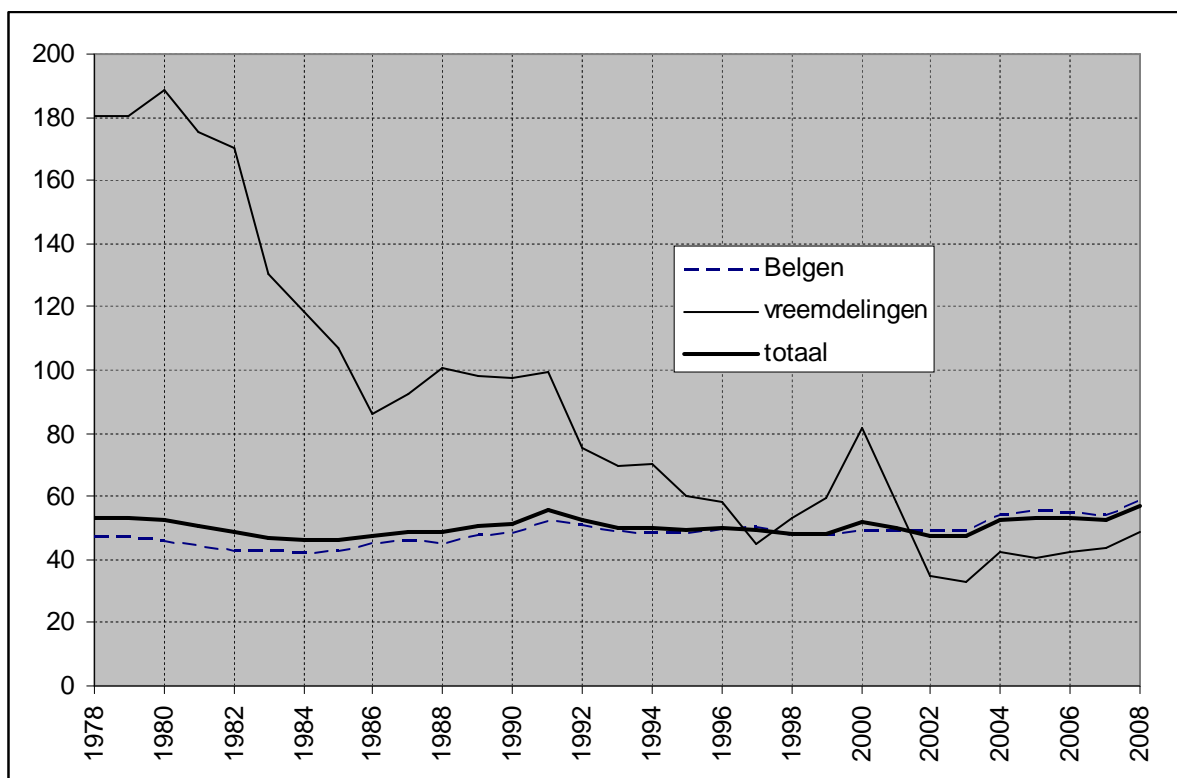

$$\text{GFR} = \frac{\text{totaal aantal geboorten}}{\text{aantal vrouwen in de vruchtbare leeftijd}} \times 1000$$

**2.2.5. Totaal vruchtbaarheidscijfer (TFR) en
bruto- reproductiecijfer van Kuczynski (Kb) 2008.
Belgen en Vreemdelingen.**

	TFR	Kb
Belgen	1890,28	934,74
Vreemdelingen	1302,28	727,73
TOTAAL	1760,35	904,59

Vruchtbaarheidscijfer (TFR) : aantal *geboorten* volgens de leeftijd van de moeder in verhouding tot het gemiddeld aantal vrouwen van die leeftijd (promille), gesommeerd voor alle vruchtbare leeftijdjaren (15 - 49 jaar)

Bruto-reproductiecijfer van Kuczynski (Kb) : aantal *geboren meisjes* volgens de leeftijd van de moeder in verhouding tot het gemiddeld aantal vrouwen van die leeftijd (promille), gesommeerd voor alle vruchtbare leeftijdjaren (15 - 49 jaar)

**2.2.6. Aantal geboorten naar leeftijd van de moeder
Belgen en Vreemdelingen. jaar 2008**

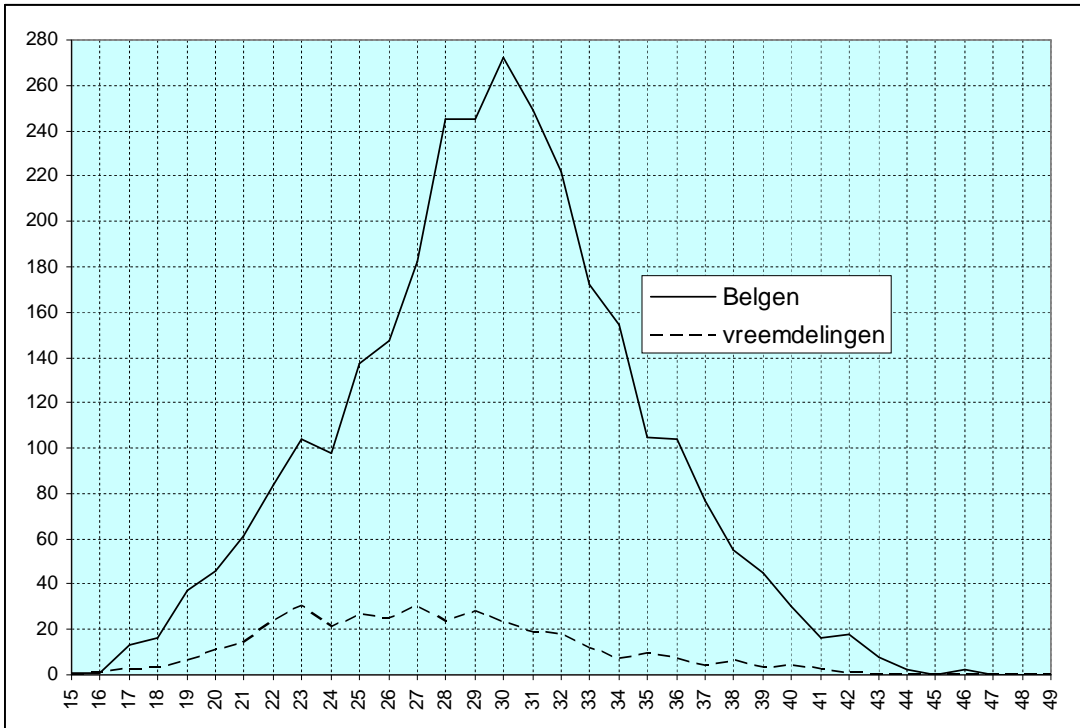

**2.2.7. Leeftijdsspecifiek vruchtbaarheidscijfer (in promille)
Belgen en Vreemdelingen. jaar 2008.**

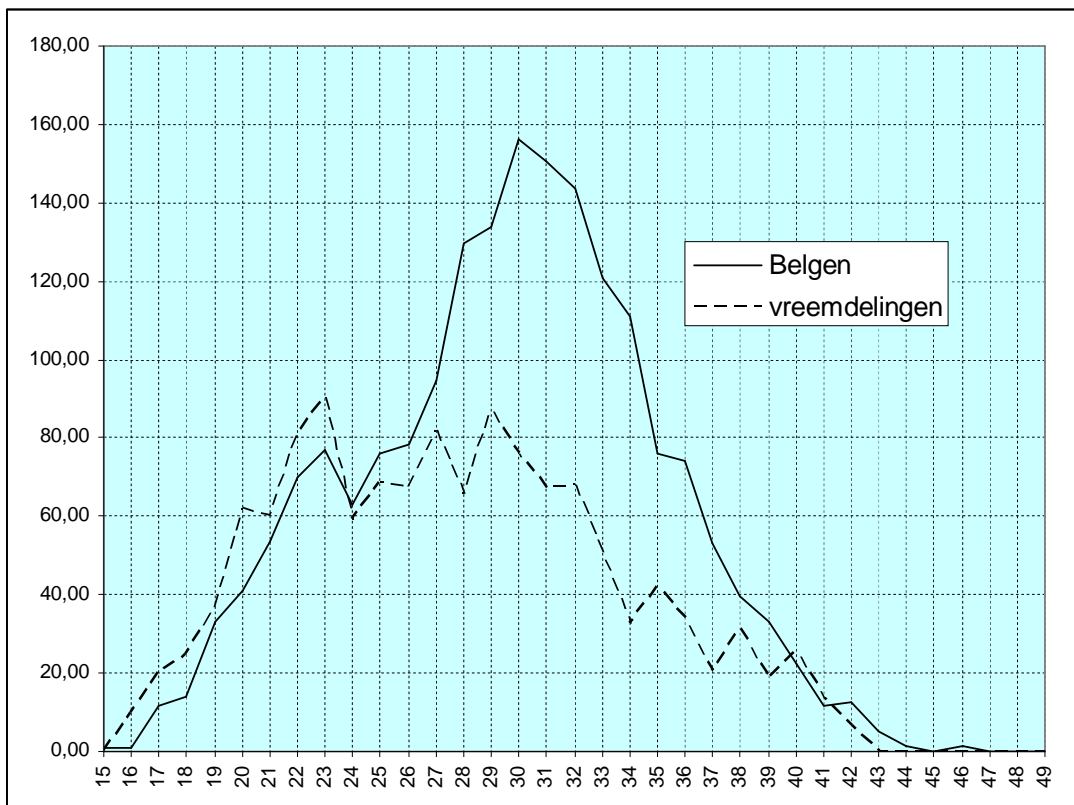

aantal geboorten volgens de leeftijd van de moeder
= ----- X 1000
totaal aantal vrouwen van die leeftijd

2.3. Overlijdens en sterftecijfer

2.3.1. Aantal overlijdens naar geslacht. Bruto-sterftecijfer (in promille).

jaar	mannen	vrouwen	totaal	bruto-st.cijfer
1961	1168	1133	2301	14.58
1962	1281	1149	2430	15.53
1963	1328	1177	2505	16.06
1964	1148	1058	2206	14.22
1965	1282	1082	2364	14.98
1966	1318	1125	2443	15.56
1967	1209	1088	2297	14.75
1968	1301	1185	2486	16.22
1969	1264	1145	2409	15.89
1970	1181	1179	2360	15.85
1971	1172	1108	2280	15.39
1972	1160	1034	2194	15.00
1973	1204	1052	2256	15.62
1974	1171	1128	2299	15.95
1975	1134	1012	2146	15.05
1976	1074	1021	2095	14.98
1977	1668	1545	3213	13.05
1978	1753	1663	3416	14.03
1979	1572	1497	3069	12.70
1980	1729	1600	3329	13.87
1981	1617	1515	3132	13.18
1982	1638	1468	3106	13.13
1983	1614	1526	3140	13.34
1984	1571	1459	3030	12.91
1985	1553	1538	3091	13.20
1986	1500	1465	2965	12.68
1987	1447	1417	2864	12.31
1988	1425	1361	2786	12.06
1989	1387	1336	2723	11.80
1990	1370	1282	2652	11.51
1991	1321	1298	2619	11.38
1992	1359	1264	2623	11.41
1993	1319	1419	2738	11.99
1994	1313	1297	2610	11.48
1995	1320	1271	2591	11.44
1996	1312	1204	2516	11.16
1997	1256	1321	2577	11.48
1998	1194	1270	2464	11.00
1999	1217	1240	2457	10.96
2000	1245	1263	2508	11.17
2001	1229	1220	2449	10.83
2002	1194	1250	2444	10.73
2003	1204	1254	2458	10.73
2004	1179	1194	2373	10.28
2005	1173	1158	2331	10.01
2006	1085	1135	2220	9,45
2007	1141	1176	2317	9,78
2008	1090	1208	2298	9,59

aantal overlijdens
 Bruto-sterftecijfer = ----- X 1000

**2.3.2. Aantal overlijdens en bruto-sterftcijfer (in promille) :
Belgen, Vreemdelingen en totale bevolking.**

jaar	aantal			promille		
	Belgen	Vre.	Totaal	Belgen	Vre.	Totaal
1986	2907	58	2965	13,28	3,89	12,68
1987	2807	57	2864	12,89	3,83	12,31
1988	2741	45	2786	12,68	3,04	12,06
1989	2664	59	2723	12,38	3,79	11,80
1990	2603	49	2652	12,17	2,95	11,51
1991	2553	66	2619	12,00	3,81	11,38
1992	2540	83	2623	11,98	4,67	11,41
1993	2682	56	2738	12,73	3,17	11,99
1994	2549	61	2610	12,14	3,50	11,48
1995	2526	65	2591	12,07	3,78	11,44
1996	2459	57	2516	11,80	3,34	11,16
1997	2512	65	2577	12,10	3,86	11,48
1998	2396	68	2464	11,55	4,10	11,00
1999	2395	62	2457	11,57	3,60	10,96
2000	2443	65	2508	11,70	4,11	11,17
2001	2383	66	2449	11,27	4,52	10,83
2002	2376	68	2444	11,16	4,55	10,73
2003	2399	59	2458	11,24	3,76	10,73
2004	2309	64	2373	10,76	3,97	10,28
2005	2245	86	2331	10,44	4,80	10,01
2006	2147	73	2220	9,95	3,85	9,45
2007	2250	67	2317	10,43	3,14	9,78
2008	2220	78	2298	10,28	3,30	9,59

**2.3.3. Leeftijdsspecifieke sterftcijfers* (in promille)
per geslacht. Jaar 2008.**

Leeftijdsklasse	mannen	vrouwen
0-4	1,38	1,69
5-9	0,17	0,00
10-14	0,00	0,17
15-19	0,63	0,00
20-24	0,93	0,39
25-29	1,14	0,27
30-34	0,96	0,33
35-39	1,22	0,63
40-44	1,30	1,14
45-49	2,29	1,88
50-54	5,28	1,83
55-59	7,36	5,11
60-64	13,49	7,59
65-69	17,27	9,48
70-74	26,36	18,00
75-79	46,36	26,40
80-84	82,03	51,85
85-89	141,86	96,58
90-94	218,49	202,14
95-99	383,33	359,59
100+	700,00	441,86

* $\frac{\text{aantal overlijdens in een leeftijdsklasse}}{\text{aantal inwoners van die leeftijdsklasse}} \times 1000$

2.3.4. Mediane leeftijd(*) bij overlijden, per geslacht

jaar	Mannen	Vrouwen
1985	74,8	79,1
1986	75	80,7
1987	74,9	80,8
1988	74,5	80,4
1989	75,3	81,1
1990	75,2	81,2
1991	75	81,7
1992	74,9	81,7
1993	75	82,6
1994	74,5	81,9
1995	74,8	81,9
1996	74	82,3
1997	75	83
1998	75,2	82
1999	75,5	83,1
2000	76	82,6
2001	76,2	83,1
2002	75,5	82,6
2003	76,7	83,3
2004	76,5	83,4
2005	75,4	80,6
2006	77,8	83,6
2007	77	83,5
2008	76,4	81,2

2.3.5. Mediane leeftijd (*) bij overlijden, per geslacht (staafdiagram)

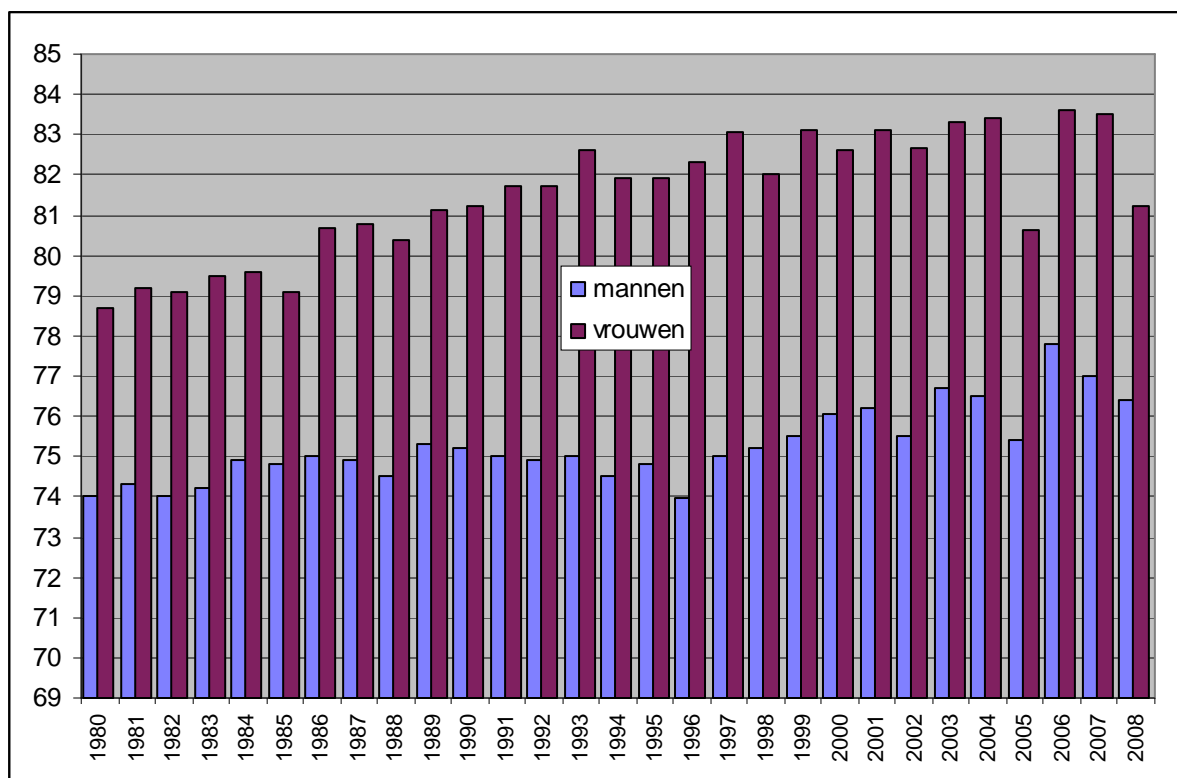

* = schatting van de levensverwachting bij geboorte gedurende een bepaald jaar

2.3.6. Bruto-geboortecijfer (CBR) en Bruto-sterftecijfer (CDR) in promille

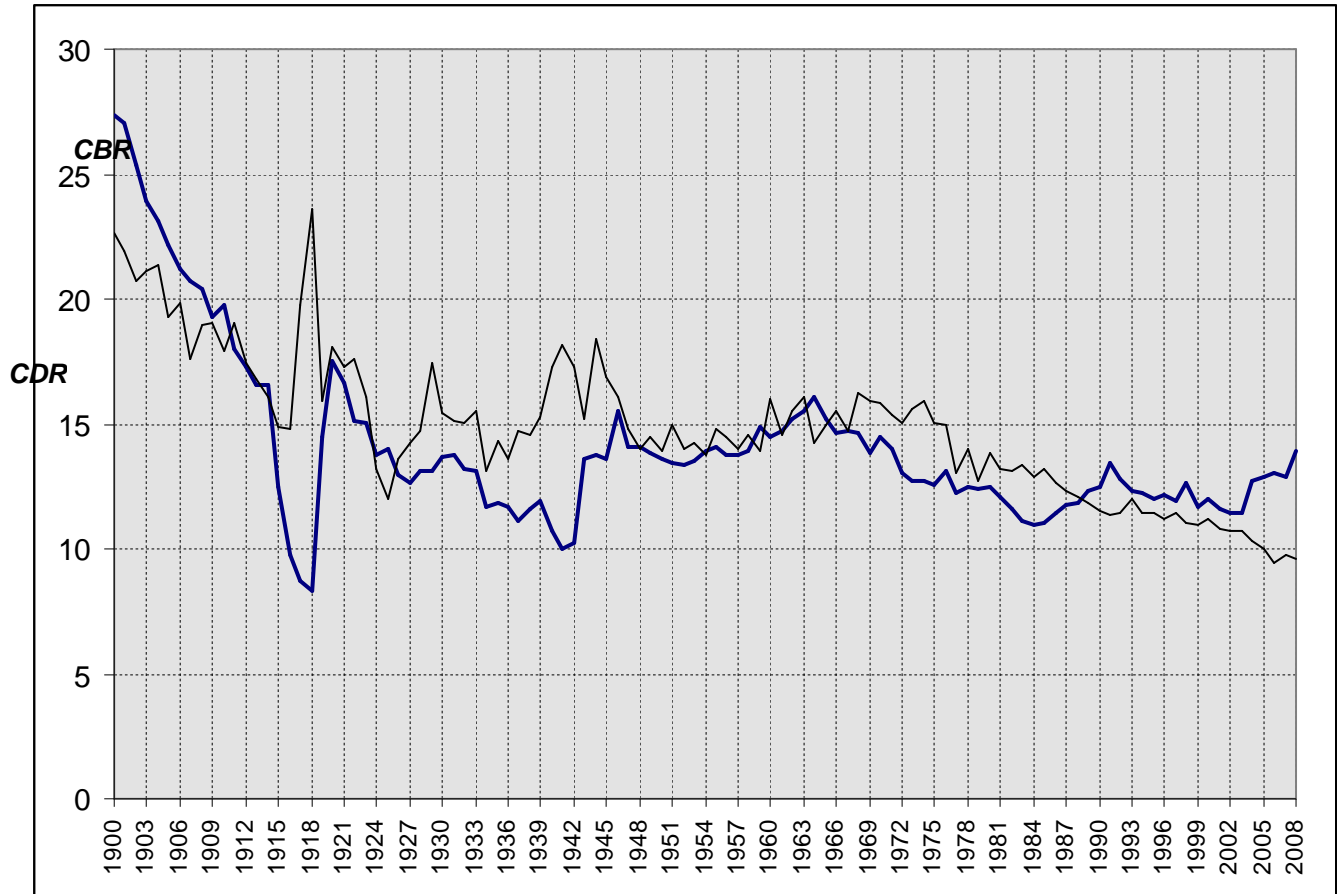

CBR = aantal geboorten t.o.v. de totale bevolking (in promille)
CDR = aantal overlijdens t.o.v. de totale bevolking (in promille)

3. Huwelijken en echtscheidingen

3.1. Aantal huwelijken en echtscheidingen

jaar	huwelijken	echtscheidingen
1961	1153	144
1962	1070	129
1963	1073	138
1964	1153	190
1965	1225	170
1966	1214	165
1967	1188	149
1968	1126	167
1969	1168	187
1970	1088	177
1971	1095	189
1972	1111	216
1973	1091	246
1974	1047	290
1975	1020	357
1976	995	396
1977	1736	499
1978	1603	517
1979	1628	520
1980	1562	547
1981	1537	552
1982	1497	568
1983	1498	590
1984	1470	594
1985	1475	588
1986	1398	552
1987	1402	600
1988	1422	652
1989	1454	628
1990	1607	566
1991	1458	673
1992	1415	671
1993	1274	617
1994	1234	596
1995	1246	899
1996	1215	831
1997	1109	668
1998	999	697
1999	965	685
2000	971	672
2001	963	668
2002	1016	706
2003	1081	741
2004	1116	664
2005	1013	717
2006	1155	624
2007	1129	701
2008	1201	690

3.2. Bruto-huwelijkscijfer (BHC) en bruto-echtscheidingscijfer (BEC) in promille (t.o.v. de totale bevolking)

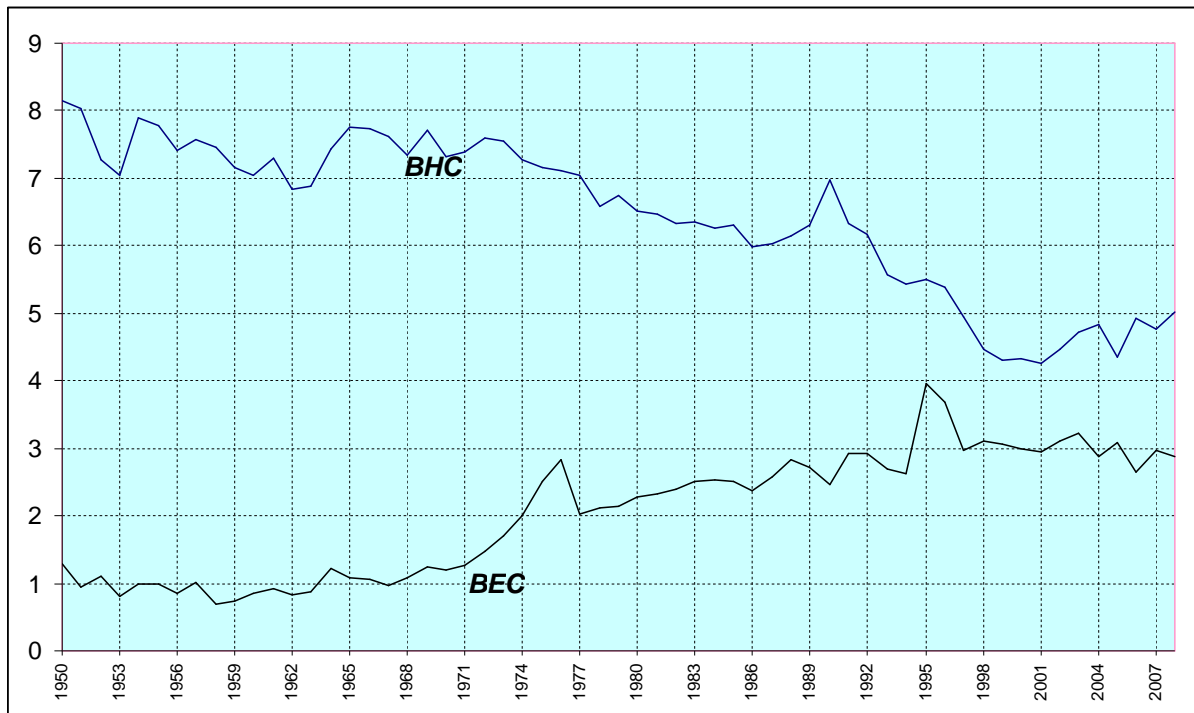

BHC= (hwl/totale bevolking) X 1000

BEC= (es/totale bevolking) X 1000

3.3. Verhouding van het aantal echtscheidingen tot het aantal huwelijken (in %)

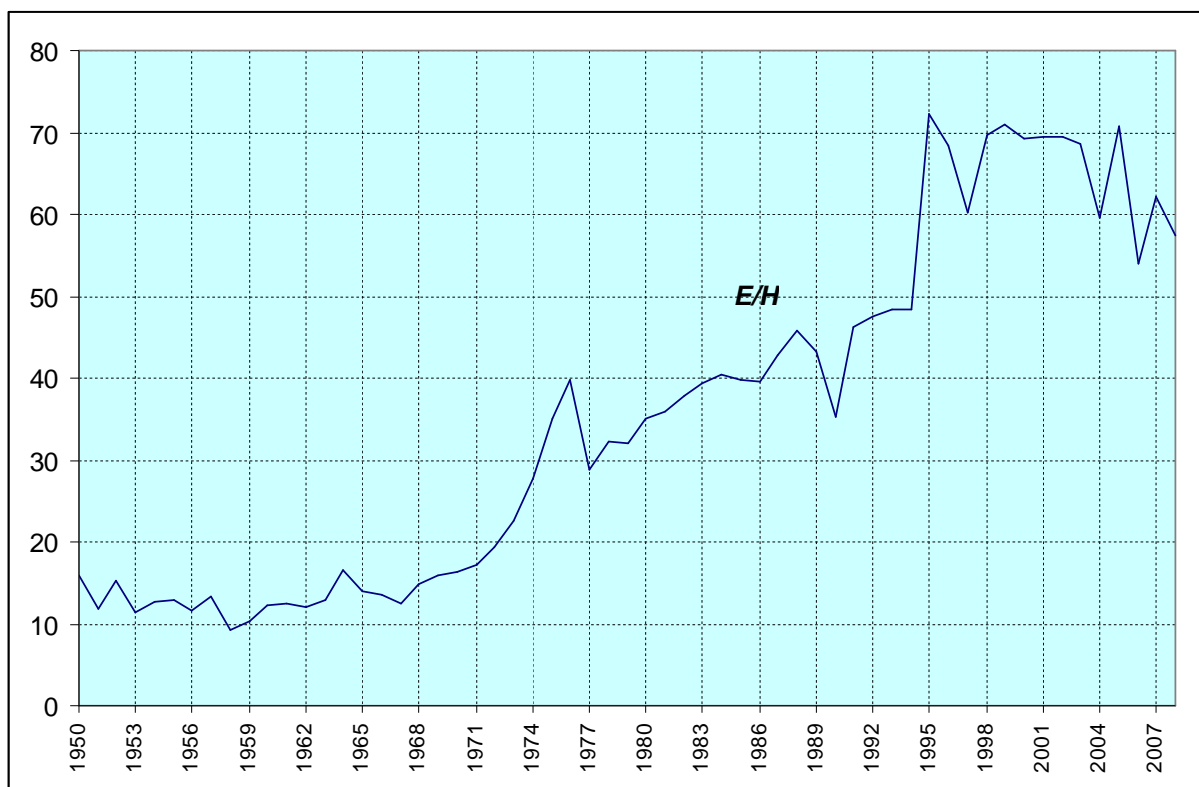

= (es/huw) X 100

3.4. Bevolkingsindeling naar Burgerlijke stand, geslacht en leeftijd (31/12/2008)

	ongetrouwd			getrouwd			echtgescheiden			weduwe(naren)		
	M	V	TOTAAL	M	V	TOTAAL	M	V	TOTAAL	M	V	TOTAAL
0-4	7243	7112	14355	0	0	0	0	0	0	0	0	0
5-9	6014	5746	11760	0	0	0	0	0	0	0	0	0
10-14	5947	5805	11752	0	0	0	0	0	0	0	0	0
15-19	6362	6078	12440	13	104	117	0	1	1	0	0	0
20-24	6969	6551	13520	556	1187	1743	27	46	73	0	3	3
25-29	9035	7898	16933	2207	3050	5257	165	262	427	2	5	7
30-34	6438	4576	11014	3541	4019	7560	439	585	1024	8	22	30
35-39	4104	2774	6878	4105	4125	8230	787	980	1767	8	66	74
40-44	2751	1828	4579	4481	4478	8959	1234	1454	2688	27	111	138
45-49	2014	1379	3393	4712	4783	9495	1514	1650	3164	52	166	218
50-54	1383	1002	2385	4580	4573	9153	1526	1743	3269	84	312	396
55-59	888	644	1532	4393	4019	8412	1361	1508	2869	152	483	635
60-64	497	412	909	4104	3946	8050	1016	1194	2210	240	772	1012
65-69	326	328	654	3276	3052	6328	643	767	1410	271	1024	1295
70-74	266	371	637	3336	2925	6261	446	605	1051	390	1598	1988
75-79	210	407	617	2737	2305	5042	271	424	695	578	2319	2897
80-84	134	387	521	1645	1152	2797	93	241	334	566	2521	3087
85-89	61	258	319	704	415	1119	38	114	152	480	2019	2499
90+	23	121	144	98	52	150	10	34	44	177	875	1052
Totaal	60665	53677	114342	44488	44185	88673	9570	11608	21178	3035	12296	15331

3.5. Bevolking naar Burgerlijke stand

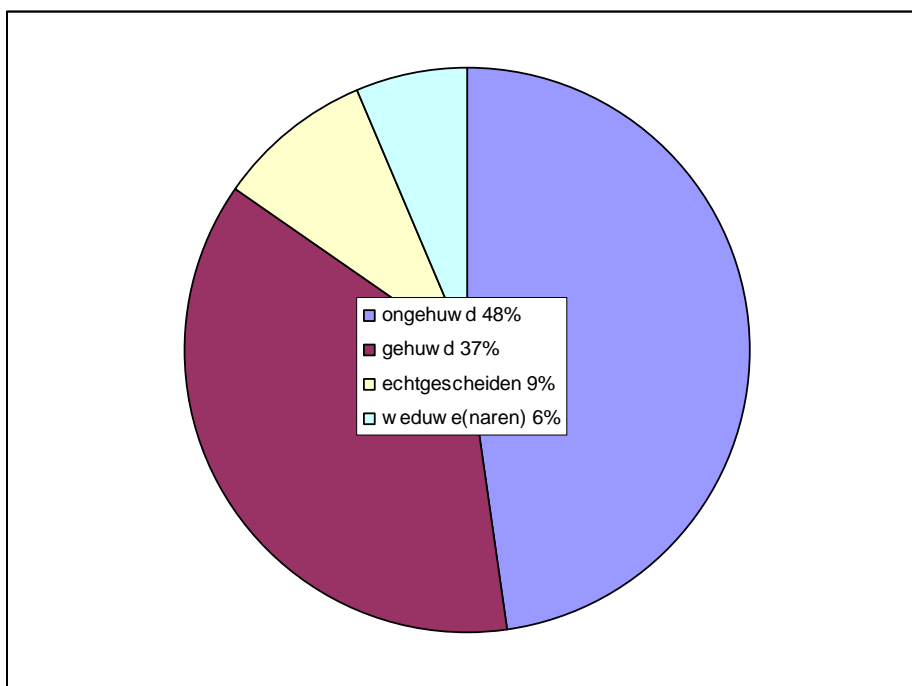

3.6. Bevolking naar Burgerlijke stand en leeftijd

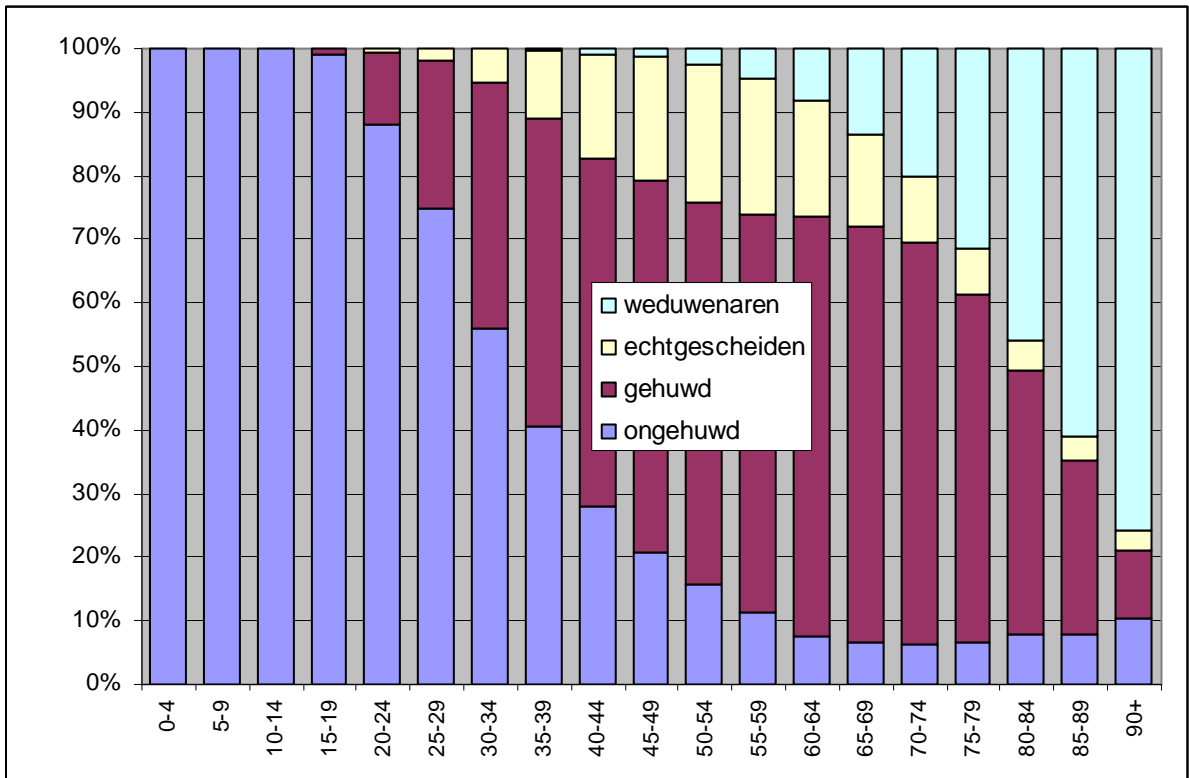

3.7. Wettelijke samenwoning naar geslacht (evolutie) – afleggen verklaring gedurende het jaar

Jaar	M-M	V-V	M-V	Totaal
2000	23	13	35	71
2001	24	14	681	719
2002	10	3	82	95
2003	4	3	118	125
2004	14	6	196	216
2005	7	8	299	314
2006	9	8	304	321
2007	9	12	487	508
2008	22	15	908	945

4. Migraties

4.1. Migraties vanuit en naar Gent in 2008. (*)

Immigratie :

	mannen	vrouwen	totaal
- Belgen :	4797	4079	8876
- Vreemdelingen :	2709	2440	5149
totale immigratie :	7506	6519	14025

Emigratie :

	mannen	vrouwen	Totaal
- Belgen :	5560	5146	10706
- Vreemdelingen :	1339	1076	2415
totale emigratie :	6899	6222	13121

	mannen	vrouwen	Totaal
Migratiesaldo : (immigratie - emigratie)			
- Belgen :	-763	-1067	-1830
- Vreemdelingen :	1370	1364	2734
totaal :	607	297	904

(*) : Voor details over de herkomst en/of bestemming, zie verdere tabellen inzake migraties.

Overschrijvingen van Wachtregister naar Vreemdelingenregister :

Jaar	WR→ VR
2001	594
2002	472
2003	230
2004	310
2005	848
2006	732
2007	633
2008	357

Door de overschrijving van asielzoekers van het Wachtregister naar het Vreemdelingenregister worden deze nu wel meegeteld voor het bepalen van het jaarlijks bevolkingscijfer. Deze zijn niet in het migratiecijfer inbegrepen, omdat sommigen hier al geruime tijd hun woonplaats hebben en dit geen verhuizing betreft maar een wijziging van register.

4.2. Immigratie in 2008 volgens herkomst : Belgische arrondissementen en provincies, buitenland en onbekende herkomst ; Belgen/Vreemdelingen, per geslacht.

herkomst	Belgen			Vreemdelingen			Totaal		
	M	V	tot.	M	V	tot.	M	V	tot.
Antwerpen	177	172	349	50	37	87	227	209	436
Mechelen	57	34	91	1	2	3	58	36	94
Turnhout	56	42	98	3	2	5	59	44	103
Antwerpen	290	248	538	54	41	95	344	289	633
Brussel	94	99	193	99	57	156	193	156	349
Halle-Vilvoorde	129	125	254	11	5	16	140	130	270
Leuven	81	67	148	18	17	35	99	84	183
Vlaams-Brabant	210	192	402	29	22	51	239	214	453
Nijvel	9	10	19	3	1	4	12	11	23
Waals- Brabant	9	10	19	3	1	4	12	11	23
Brugge	273	245	518	11	11	22	284	256	540
Diksmuide	31	24	55	0	0	0	31	24	55
Ieper	72	64	136	3	1	4	75	65	140
Kortrijk	171	173	344	17	17	34	188	190	378
Oostende	120	114	234	6	5	11	126	119	245
Roeselare	92	69	161	7	5	12	99	74	173
Tielt	79	73	152	11	4	15	90	77	167
Veurne	38	46	84	1	2	3	39	48	87
West-Vlaanderen	876	808	1684	56	45	101	932	853	1785
Aalst	222	209	431	17	15	32	239	224	463
Dendermonde	227	241	468	26	9	35	253	250	503
Eeklo	197	190	387	22	16	38	219	206	425
Gent	1412	1277	2689	91	69	160	1503	1346	2849
Oudenaarde	151	184	335	10	8	18	161	192	353
Sint-Niklaas	228	179	407	18	13	31	246	192	438
Oost-Vlaanderen	2437	2280	4717	184	130	314	2621	2410	5031
Aat	3	6	9	0	1	1	3	7	10
Bergen	1	0	1	6	4	10	7	4	11
Charleroi	9	4	13	2	1	3	11	5	16
Doornik	3	0	3	4	2	6	7	2	9
Moeskroen	1	5	6	1	2	3	2	7	9
Thuin	0	1	1	0	0	0	0	1	1
Zinnik	7	3	10	1	1	2	8	4	12
Henegouwen	24	19	43	14	11	25	38	30	68

herkomst	Belgen			Vreemdelingen			Totaal		
	M	V	tot.	M	V	tot.	M	V	tot.
Borgworm	0	0	0	0	0	0	0	0	0
Hoei	1	1	2	0	1	1	1	2	3
Luik	7	3	10	9	3	12	16	6	22
Verviers	4	1	5	3	1	4	7	2	9
Luik	12	5	17	12	5	17	24	10	34
Hasselt	47	36	83	8	3	11	55	39	94
Maaseik	16	21	37	6	7	13	22	28	50
Tongeren	19	19	38	1	0	1	20	19	39
Limburg	82	76	158	15	10	25	97	86	183
Aarlen	2	1	3	0	0	0	2	1	3
Bastenaken	0	0	0	0	0	0	0	0	0
Marche-en-Famenne	1	1	2	0	1	1	1	2	3
Neufchâteau	2	3	5	0	0	0	2	3	5
Virton	1	3	4	1	0	1	2	3	5
Luxemburg	6	8	14	1	1	2	7	9	16
Dinant	3	3	6	0	2	2	3	5	8
Namen	4	2	6	2	0	2	6	2	8
Philippeville	0	0	0	1	0	1	1	0	1
Namen	7	5	12	3	2	5	10	7	17
België	4047	3750	7797	470	325	795	4517	4075	8592
buitenland	205	138	343	2188	2094	4282	2393	2232	4625
onbekend	545	191	736	51	21	72	596	212	808
totaal	4797	4079	8876	2709	2440	5149	7506	6519	14025

4.3. Emigratie in 2008 volgens bestemming : Belgische arrondissementen en provincies, buitenland en onbekend : Belgen/Vreemdelingen, per geslacht.

bestemming	Belgen			Vreemdelingen			Totaal		
	M	V	tot.	M	V	tot.	M	V	tot.
Antwerpen	194	174	368	48	44	92	242	218	460
Mechelen	43	41	84	9	3	12	52	44	96
Turnhout	27	26	53	4	2	6	31	28	59
Antwerpen	264	241	505	61	49	110	325	290	615
Brussel	102	114	216	65	44	109	167	158	325
Halle-Vilvoorde	93	95	188	11	17	28	104	112	216
Leuven	69	56	125	25	20	45	94	76	170
Vlaams-Brabant	162	151	313	36	37	73	198	188	386
Nijvel	8	8	16	0	1	1	8	9	17
Waals-Brabant	8	8	16	0	1	1	8	9	17
Brugge	187	168	355	13	5	18	200	173	373
Diksmuide	17	12	29	1	1	2	18	13	31
Ieper	29	19	48	1	1	2	30	20	50
Kortrijk	153	176	329	14	15	29	167	191	358
Oostende	120	104	224	6	6	12	126	110	236
Roeselare	48	42	90	3	2	5	51	44	95
Tielt	50	47	97	9	1	10	59	48	107
Veurne	38	31	69	1	1	2	39	32	71
West-Vlaanderen	642	599	1241	48	32	80	690	631	1321
Aalst	249	242	491	34	25	59	283	267	550
Dendermonde	291	290	581	32	28	60	323	318	641
Eeklo	256	246	502	36	22	58	292	268	560
Gent	2200	2309	4509	128	114	242	2328	2423	4751
Oudenaarde	232	251	483	23	16	39	255	267	522
Sint-Niklaas	188	155	343	15	20	35	203	175	378
Oost-Vlaanderen	3416	3493	6909	268	225	493	3684	3718	7402
Aat	2	3	5	1	0	1	3	3	6
Bergen	2	2	4	1	0	1	3	2	5
Charleroi	2	3	5	4	3	7	6	6	12
Doornik	3	2	5	8	4	12	11	6	17
Moeskroen	8	7	15	3	1	4	11	8	19
Thuin	1	0	1	0	1	1	1	1	2
Zinnik	6	4	10	1	0	1	7	4	11
Henegouwen	24	21	45	18	9	27	42	30	72

bestemming	Belgen			Vreemdelingen			Totaal		
	M	V	tot.	M	V	tot.	M	V	tot.
Borgworm	1	0	1	0	0	0	1	0	1
Hoei	3	1	4	0	0	0	3	1	4
Luik	10	6	16	8	5	13	18	11	29
Verviers	2	1	3	0	0	0	2	1	3
Luik	16	8	24	8	5	13	24	13	37
Hasselt	29	40	69	7	10	17	36	50	86
Maaseik	5	11	16	4	3	7	9	14	23
Tongeren	14	6	20	1	0	1	15	6	21
Limburg	48	57	105	12	13	25	60	70	130
Aarlen	3	4	7	0	0	0	3	4	7
Bastenaken	4	2	6	1	0	1	5	2	7
Marche-en-Famenne	5	4	9	0	1	1	5	5	10
Neufchâteau	3	0	3	0	0	0	3	0	3
Virton	2	0	2	4	1	5	6	1	7
Luxemburg	17	10	27	5	2	7	22	12	34
Dinant	2	3	5	0	0	0	2	3	5
Namen	5	4	9	3	0	3	8	4	12
Philippeville	0	1	1	2	1	3	2	2	4
Namen	7	8	15	5	1	6	12	9	21
België	4706	4710	9416	526	418	944	5232	5128	10360
buitenland	250	217	467	282	307	589	532	524	1056
onbekend	604	219	823	531	351	882	1135	570	1705
totaal	5560	5146	10706	1339	1076	2415	6899	6222	13121

4.4. Migratiesaldi per herkomst / bestemming : Belgische arrondissementen en provincies, buitenland en onbekend ; Belgen / Vreemdelingen per geslacht

Plaats	Belgen			Vreemdelingen			Totaal		
	M	V	tot.	M	V	tot.	M	V	tot.
Antwerpen	-17	-2	-19	2	-7	-5	-15	-9	-24
Mechelen	14	-7	7	-8	-1	-9	6	-8	-2
Turnhout	29	16	45	-1	0	-1	28	16	44
Antwerpen	26	7	33	-7	-8	-15	19	-1	18
Brussel	-8	-15	-23	34	13	47	26	-2	24
Halle-Vilvoorde	36	30	66	0	-12	-12	36	18	54
Leuven	12	11	23	-7	-3	-10	5	8	13
Vlaams-Brabant	48	41	89	-7	-15	-22	41	26	67
Nijvel	1	2	3	3	0	3	4	2	6
Waals-Brabant	1	2	3	3	0	3	4	2	6
Brugge	86	77	163	-2	6	4	84	83	167
Diksmuide	14	12	26	-1	-1	-2	13	11	24
Ieper	43	45	88	2	0	2	45	45	90
Kortrijk	18	-3	15	3	2	5	21	-1	20
Oostende	0	10	10	0	-1	-1	0	9	9
Roeselare	44	27	71	4	3	7	48	30	78
Tielt	29	26	55	2	3	5	31	29	60
Veurne	0	15	15	0	1	1	0	16	16
West-Vlaanderen	234	209	443	8	13	21	242	222	464
Aalst	-27	-33	-60	-17	-10	-27	-44	-43	-87
Dendermonde	-64	-49	-113	-6	-19	-25	-70	-68	-138
Eeklo	-59	-56	-115	-14	-6	-20	-73	-62	-135
Gent	-788	-1032	-1820	-37	-45	-82	-825	-1077	-1902
Oudenaarde	-81	-67	-148	-13	-8	-21	-94	-75	-169
Sint-Niklaas	40	24	64	3	-7	-4	43	17	60
Oost-Vlaanderen	-979	-1213	-2192	-84	-95	-179	-1063	-1308	-2371
Aat	1	3	4	-1	1	0	0	4	4
Bergen	-1	-2	-3	5	4	9	4	2	6
Charleroi	7	1	8	-2	-2	-4	5	-1	4
Doornik	0	-2	-2	-4	-2	-6	-4	-4	-8
Moeskroen	-7	-2	-9	-2	1	-1	-9	-1	-10
Thuin	-1	1	0	0	-1	-1	-1	0	-1
Zinnik	1	-1	0	0	1	1	1	0	1
Henegouwen	0	-2	-2	-4	2	-2	-4	0	-4

Plaats	Belgen			Vreemdelingen			Totaal		
	M	V	tot.	M	V	tot.	M	V	tot.
Borgworm	-1	0	-1	0	0	0	-1	0	-1
Hoei	-2	0	-2	0	1	1	-2	1	-1
Luik	-3	-3	-6	1	-2	-1	-2	-5	-7
Verviers	2	0	2	3	1	4	5	1	6
Luik	-4	-3	-7	4	0	4	0	-3	-3
Hasselt	18	-4	14	1	-7	-6	19	-11	8
Maaseik	11	10	21	2	4	6	13	14	27
Tongeren	5	13	18	0	0	0	5	13	18
Limburg	34	19	53	3	-3	0	37	16	53
Aarlen	-1	-3	-4	0	0	0	-1	-3	-4
Bastenaken	-4	-2	-6	-1	0	-1	-5	-2	-7
Marche-en-Famenne	-4	-3	-7	0	0	0	-4	-3	-7
Neufchâteau	-1	3	2	0	0	0	-1	3	2
Virton	-1	3	2	-3	-1	-4	-4	2	-2
Luxemburg	-11	-2	-13	-4	-1	-5	-15	-3	-18
Dinant	1	0	1	0	2	2	1	2	3
Namen	-1	-2	-3	-1	0	-1	-2	-2	-4
Philippeville	0	-1	-1	-1	-1	-2	-1	-2	-3
Namen	0	-3	-3	-2	1	-1	-2	-2	-4
België	-659	-960	-1619	-56	-93	-149	-715	-1053	-1768
buitenland	-45	-79	-124	1906	1787	3693	1861	1708	3569
onbekend	-59	-28	-87	-480	-330	-810	-539	-358	-897
totaal	-763	-1067	-1830	1370	1364	2734	607	297	904

4.5. Evolutie immigratie, emigratie en migratiesaldo (naar nationaliteit)

jaar	Belgen			vreemdelingen			totaal		
	IMM	EM	SALDO	IMM	EM	SALDO	IMM	EM	SALDO
1974	6687	8137	-1450	2471	890	1581	9158	9027	131
1975	6376	8494	-2118	1929	1037	892	8305	9531	-1226
1976	5780	8152	-2372	1101	1203	-102	6881	9355	-2474
1977	5774	8274	-2500	1298	1082	216	7072	9356	-2284
1978	5965	8029	-2064	1187	1387	-200	7152	9416	-2264
1979	5844	7735	-1891	1374	1243	131	7218	8978	-1760
1980	6328	7826	-1498	1330	1229	101	7658	9055	-1397
1981	6026	7626	-1600	1239	1140	99	7265	8766	-1501
1982	6291	7004	-713	997	1061	-64	7288	8065	-777
1983	6320	6905	-585	937	978	-41	7257	7883	-626
1984	6168	6676	-508	1252	1042	210	7420	7718	-298
1985	6408	6683	-275	1463	1086	377	7871	7769	102
1986	6237	7054	-817	1822	1110	712	8059	8164	-105
1987	6181	7101	-920	1279	1470	-191	7460	8571	-1111
1988	6002	7201	-1199	1121	1442	-321	7123	8643	-1520
1989	5959	6977	-1018	1379	764	615	7338	7741	-403
1990	6187	7330	-1143	1426	626	800	7613	7956	-343
1991	6375	7656	-1281	1584	1119	465	7959	8775	-816
1992	6636	7797	-1161	1424	887	537	8059	8685	-626
1993	6841	8344	-1503	1478	1456	22	8319	9800	-1481
1994	6925	8353	-1428	1814	1503	311	8739	9856	-1117
1995	7048	8688	-1640	1746	1013	733	8794	9701	-907
1996	7044	8639	-1595	1527	1207	320	8571	9846	-1275
1997	7466	9075	-1609	1636	1184	452	9102	10259	-1157
1998	7441	8691	-1250	1504	1091	413	8945	9782	-837
1999	7542	8598	-1056	2096	1328	768	9638	9926	-288
2000	7790	8429	-639	1956	956	1000	9746	9385	361
2001	8421	8484	-63	2241	1486	755	10662	9970	692
2002	8785	8978	-193	2663	1518	1145	11448	10496	952
2003	8949	9368	-419	2752	1598	1154	11701	10966	735
2004	9036	9430	-394	2748	1860	888	11784	11290	494
2005	9071	10211	-1140	3447	1818	1629	12518	12029	489
2006	9133	9953	-820	3311	2277	1034	12444	12230	214
2007	8908	10810	-1902	4443	2051	2392	13351	12861	490
2008	8876	10706	-1830	5149	2415	2734	14025	13121	904

4.6. Totale immigratie en totale emigratie (lijndiagrammen)

4.6.1. Immigraties en emigraties - evolutie

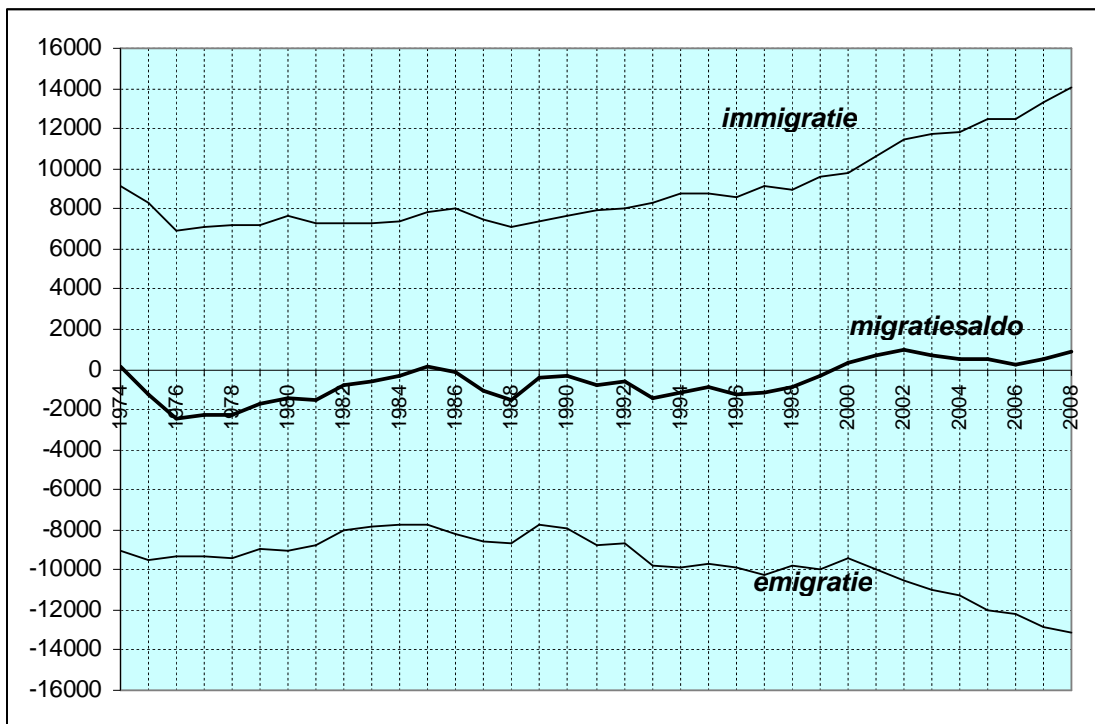

4.6.2. Migratiesaldi naar nationaliteit - evolutie

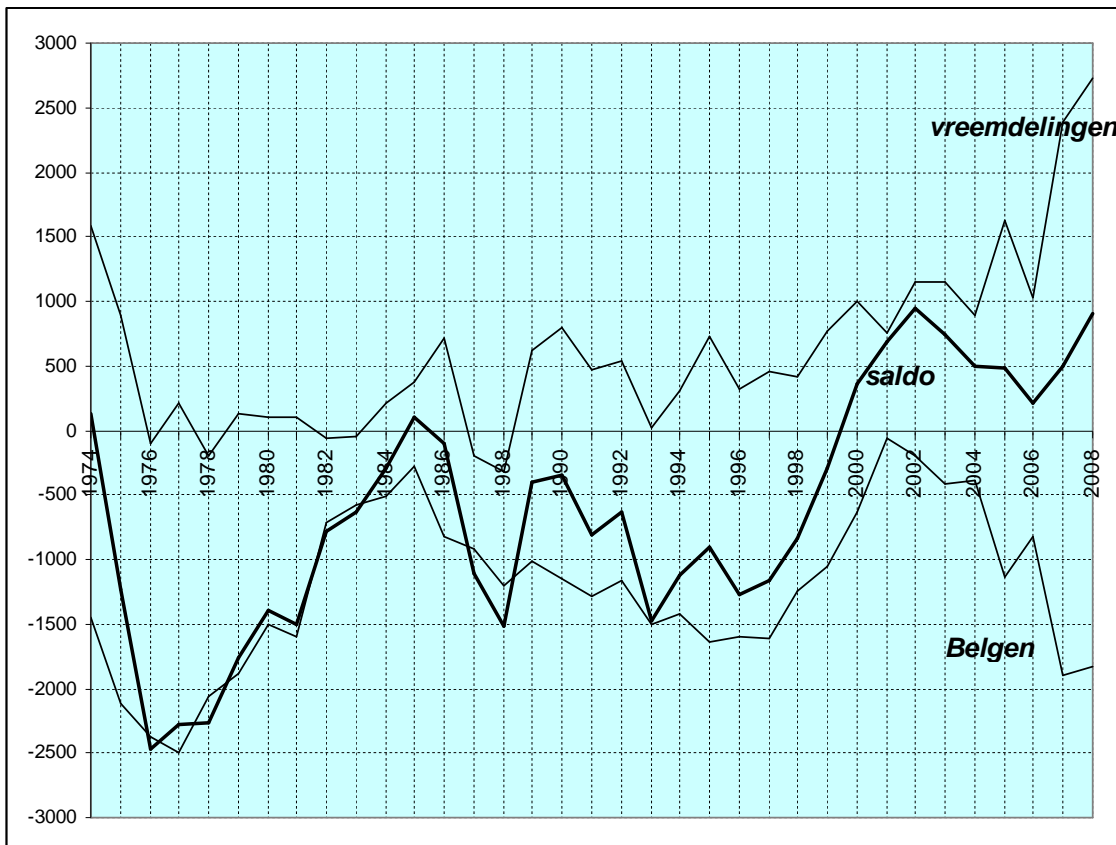

4.7. Immigratie, emigratie, en migratiesaldo vanuit en naar het binnenland, naar nationaliteit.

jaar	Belgen			vreemdelingen			Totaal		
	IMM	EM	SALDO	IMM	EM	SALDO	IMM	EM	SALDO
1974	6574	7968	-1394	535	456	79	7109	8424	-1315
1975	6243	8258	-2015	460	554	-94	6703	8812	-2109
1976	5631	7906	-2275	353	671	-318	5984	8597	-2613
1977	5570	7932	-2362	378	583	-205	5948	8515	-2567
1978	5752	7648	-1896	432	628	-196	6184	8276	-2092
1979	5598	7333	-1735	416	628	-212	6014	7961	-1947
1980	6091	7414	-1323	351	580	-229	6442	7994	-1552
1981	5806	7255	-1449	362	525	-163	6168	7780	-1612
1982	6045	6477	-432	388	415	-27	6433	6892	-459
1983	6064	6484	-420	359	295	64	6423	6779	-356
1984	5891	6191	-300	348	358	-10	6239	6549	-310
1985	6141	6223	-82	293	310	-17	6434	6533	-99
1986	5962	6657	-695	353	459	-106	6315	7116	-801
1987	5898	6549	-651	348	363	-15	6246	6912	-666
1988	5710	6674	-964	341	315	26	6051	6989	-938
1989	5705	6478	-773	N/A	N/A	N/A	6008	6832	-824
1990	5840	6818	-978	340	344	-4	6180	7162	-982
1991	6016	6903	-887	413	349	64	6429	7252	-823
1992	6035	7173	-1138	363	407	-44	6398	7580	-1182
1993	6227	7635	-1408	451	429	22	6678	8064	-1386
1994	6291	7771	-1480	374	429	-55	6665	8200	-1535
1995	6400	7853	-1453	377	400	-23	6777	8253	-1476
1996	6322	7922	-1600	397	435	-38	6719	8357	-1638
1997	6746	8297	-1551	422	417	5	7168	8714	-1546
1998	6682	7930	-1248	377	462	-85	7059	8392	-1333
1999	6871	7578	-707	534	506	28	7405	8084	-679
2000	7027	7478	-451	397	462	-65	7424	7940	-516
2001	7589	7382	207	434	490	-56	8023	7872	151
2002	7820	7769	51	468	516	-48	8288	8285	3
2003	7820	8075	-255	577	518	59	8397	8593	-196
2004	7938	8364	-426	550	620	-70	8488	8984	-496
2005	7893	9008	-1115	744	612	132	8637	9620	-983
2006	8015	8899	-884	714	757	-43	8729	9656	-927
2007	7912	9428	-1516	755	894	-139	8667	10322	-1655
2008	7797	9416	-1619	795	944	-149	8592	10360	-1768

4.8. Immigratie, emigratie, en migratiesaldo vanuit en naar het buitenland, naar nationaliteit.

jaar	Belgen			vreemdelingen			Totaal		
	IMM	EM	SALDO	IMM	EM	SALDO	IMM	EM	SALDO
1974	113	155	-42	1936	234	1702	2049	389	1660
1975	133	181	-48	1469	325	1144	1602	506	1096
1976	149	159	-10	748	212	536	897	371	526
1977	204	277	-73	920	327	593	1124	604	520
1978	213	258	-45	755	345	410	968	603	365
1979	246	288	-42	958	273	685	1204	561	643
1980	237	337	-100	979	307	672	1216	644	572
1981	220	329	-109	877	381	496	1097	710	387
1982	246	396	-150	609	285	324	855	681	174
1983	256	310	-54	578	240	338	834	550	284
1984	277	309	-32	904	198	706	1181	507	674
1985	267	323	-56	1170	144	1026	1437	467	970
1986	275	327	-52	1469	213	1256	1744	540	1204
1987	283	368	-85	931	186	745	1214	554	660
1988	292	307	-15	780	171	609	1072	478	594
1989	264	284	-20	1066	185	881	1330	469	861
1990	347	319	28	1086	181	905	1433	500	933
1991	359	300	59	1171	212	959	1530	512	1018
1992	601	329	272	1061	171	890	1661	500	1161
1993	291	326	-35	1017	264	753	1308	590	718
1994	309	314	-5	1364	214	1150	1673	528	1145
1995	330	289	41	1339	233	1106	1669	522	1147
1996	333	281	52	1070	230	840	1403	511	892
1997	327	343	-16	1173	232	941	1500	575	925
1998	345	384	-39	1088	262	826	1433	646	787
1999	293	365	-72	1454	311	1143	1747	676	1071
2000	334	406	-72	1527	249	1278	1861	655	1206
2001	330	378	-48	1731	295	1436	2061	673	1388
2002	362	453	-91	2136	333	1803	2498	786	1712
2003	371	383	-12	2098	324	1774	2469	707	1762
2004	310	404	-94	2126	429	1697	2436	833	1603
2005	374	397	-23	2646	483	2163	3020	880	2140
2006	339	389	-50	2559	506	2053	2898	895	2003
2007	298	428	-130	3641	537	3104	3939	965	2974
2008	343	467	-124	4282	589	3693	4625	1056	3569

4.9. Immigraties vanuit de Belgische provincies (per jaar)

	Antw.	Brab.	Hen.	Limb.	Luik	Lux.	Namen	O.VI.	W.VI.	Tot.
1976	312	365	59	59	19	36	9	4337	788	5984
1977	423	532	69	105	24	25	11	3750	1009	5948
1978	485	469	58	81	16	6	18	4049	1002	6184
1979	439	527	63	80	27	8	17	3882	971	6014
1980	392	501	39	119	27	9	10	4328	1017	6442
1981	412	460	45	114	16	4	7	4243	867	6168
1982	443	522	54	80	8	10	14	4309	993	6433
1983	371	558	40	78	23	4	10	4362	977	6423
1984	388	473	55	102	21	16	12	4160	1012	6239
1985	389	407	57	82	22	12	7	4517	941	6434
1986	377	453	63	97	26	10	13	4299	977	6315
1987	400	489	55	97	21	16	9	4235	924	6246
1988	309	410	40	80	36	5	11	4291	869	6051
1989	367	489	58	83	28	8	12	3889	955	5889
1990	431	495	42	105	23	7	16	3922	992	6033
1991	379	526	37	99	17	3	19	4106	1027	6213
1992	387	542	48	111	10	12	14	4275	999	6398
1993	435	525	55	85	17	14	23	4320	1194	6668
1994	398	511	45	94	12	22	14	4511	1058	6665
1995	439	555	50	125	21	14	17	4466	1090	6777
1996	453	508	46	116	19	6	19	4350	1203	6720
1997	426	549	58	111	23	15	7	4718	1261	7168
1998	447	568	59	107	16	3	16	4484	1359	7059
1999	507	677	82	106	22	8	17	4665	1321	7405
2000	474	576	44	114	18	6	5	4775	1412	7424
2001	564	620	55	150	16	9	11	5017	1581	8023
2002	543	711	55	149	40	4	12	5102	1672	8288
2003	589	755	52	156	17	12	18	5196	1602	8397
2004	633	797	72	185	28	17	11	4987	1758	8488
2005	580	796	68	167	26	15	19	5161	1805	8637
2006	601	878	65	168	34	9	22	5107	1845	8729
2007	652	795	68	176	70	9	10	5054	1833	8667
2008	633	825	68	183	34	16	17	5031	1785	8592

Brabant na de staats Hervorming

Jaar	Vlaams-Brab	Brus.-hoofdst	Waals-Brab
1996	309	195	4
1997	224	211	14
1998	322	242	4
1999	361	305	11
2000	317	246	13
2001	370	234	16
2002	432	266	13
2003	424	306	25
2004	431	357	9
2005	450	328	18
2006	497	363	18
2007	454	318	23
2008	453	349	23

4.10. Emigraties naar de Belgische provincies (per jaar)

	Antw.	Brab.	Hen.	Limb.	Luik	Lux.	Namen	O.Vl.	W.Vl.	Tot.
1976	483	572	50	113	17	10	27	6612	713	8597
1977	573	817	81	103	49	4	17	5952	919	8515
1978	516	738	62	113	34	15	19	5948	831	8276
1979	517	687	71	112	41	16	21	5683	813	7961
1980	489	596	61	95	28	6	16	5826	877	7994
1981	457	629	69	83	32	17	6	5714	773	7780
1982	425	546	47	89	26	14	17	4973	755	6892
1983	386	527	54	69	20	20	16	4823	864	6779
1984	376	530	83	59	39	9	18	4679	756	6549
1985	404	540	52	97	39	13	13	4574	801	6533
1986	453	569	63	74	19	13	20	5143	762	7116
1987	389	597	50	75	29	12	21	4947	792	6912
1988	405	514	57	76	30	10	25	5032	840	6989
1989	358	452	61	74	14	11	9	5050	805	6834
1990	380	432	50	60	18	8	22	5406	786	7162
1991	414	470	48	96	19	6	14	5365	820	7252
1992	439	479	51	83	29	10	17	5568	904	7580
1993	424	532	55	103	16	12	18	6015	889	8064
1994	421	536	43	106	21	16	17	6101	939	8200
1995	397	558	59	78	16	14	12	6251	868	8253
1996	411	535	57	88	20	13	20	6297	916	8357
1997	399	618	59	60	21	9	12	6589	947	8714
1998	391	577	52	66	14	18	18	6328	928	8392
1999	444	604	54	85	18	9	9	5852	1009	8084
2000	428	583	72	70	22	15	34	5713	1003	7940
2001	436	629	63	61	25	15	18	5617	1008	7872
2002	488	671	48	74	28	9	12	5893	1062	8285
2003	459	637	71	80	35	8	9	6149	1145	8593
2004	457	705	74	86	14	9	19	6407	1213	8984
2005	536	654	83	129	42	20	17	6889	1250	9620
2006	498	728	57	115	27	14	21	6987	1209	9656
2007	607	748	58	122	34	22	19	7415	1297	10322
2008	615	728	72	130	37	34	21	7402	1321	10360

Brabant na de staats hervorming

Jaar	Vlaams-Brab	Brus.-hoofdst	Waals-Brab
1997	318	293	7
1998	277	289	11
1999	283	307	14
2000	259	308	16
2001	283	334	12
2002	269	387	15
2003	308	304	25
2004	311	373	21
2005	306	319	29
2006	370	342	16
2007	368	358	22
2008	386	325	17

4.11. Migraties in 2008 naar en vanuit de gemeenten van het arrondissement Gent

gemeente	immigratie			emigratie			migratiesaldo		
	M	V	TOT	M	V	TOT	M	V	TOT
Aalter	51	40	91	50	62	112	1	-22	-21
De Pinte	83	66	149	93	102	195	-10	-36	-46
Deinze	104	86	190	148	166	314	-44	-80	-124
Destelbergen	172	184	356	237	256	493	-65	-72	-137
Evergem	192	172	364	397	394	791	-205	-222	-427
Gavere	34	37	71	77	90	167	-43	-53	-96
Knesselare	16	14	30	21	19	40	-5	-5	-10
Lochristi	120	115	235	275	253	528	-155	-138	-293
Lovendegem	77	80	157	97	113	210	-20	-33	-53
Melle	90	73	163	125	154	279	-35	-81	-116
Merelbeke	182	151	333	264	262	526	-82	-111	-193
Moerbeke (Waas)	13	12	25	17	8	25	-4	4	0
Nazareth	52	37	89	97	113	210	-45	-76	-121
Nevele	58	37	95	102	95	197	-44	-58	-102
Oosterzele	58	55	113	64	62	126	-6	-7	-13
Sint-Martens-Latem	80	83	163	95	94	189	-15	-11	-26
Waarschoot	23	14	37	48	46	94	-25	-32	-57
Wachtebeke	31	30	61	42	42	84	-11	-12	-23
Zomergem	35	34	69	49	58	107	-14	-24	-38
Zulte	32	26	58	30	34	64	2	-8	-6
Arr. Gent	1503	1346	2849	2328	2423	4751	-825	-1077	-1902

4.12. Migraties in 2008 vanuit en naar Belgische provincies

a) immigratie :

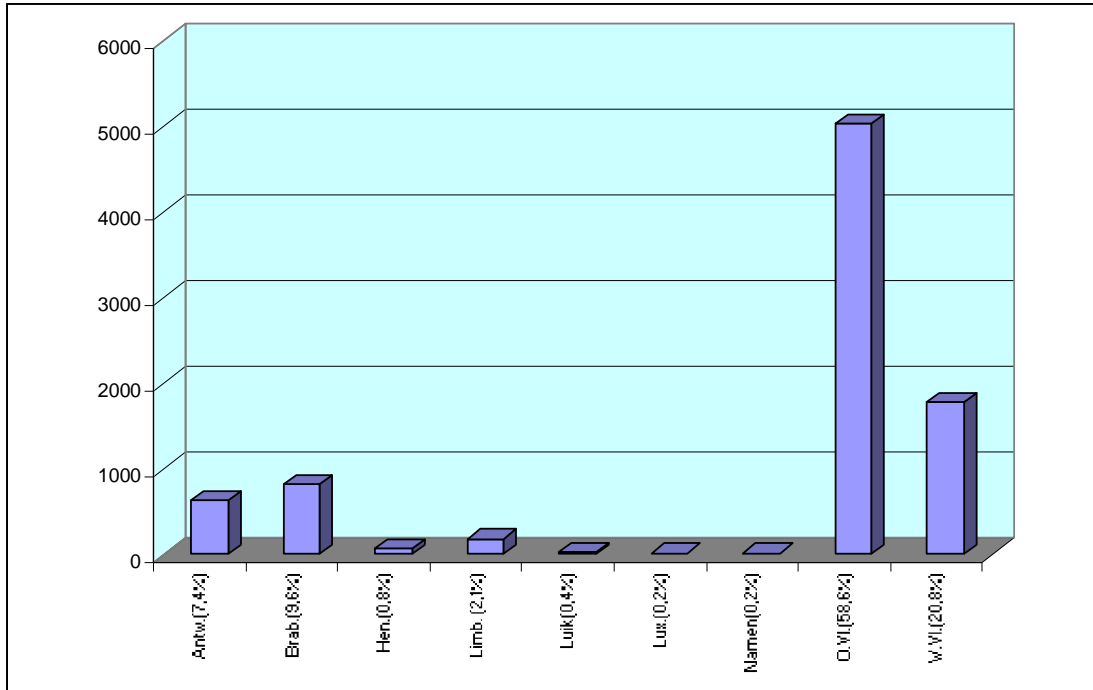

b) emigratie :

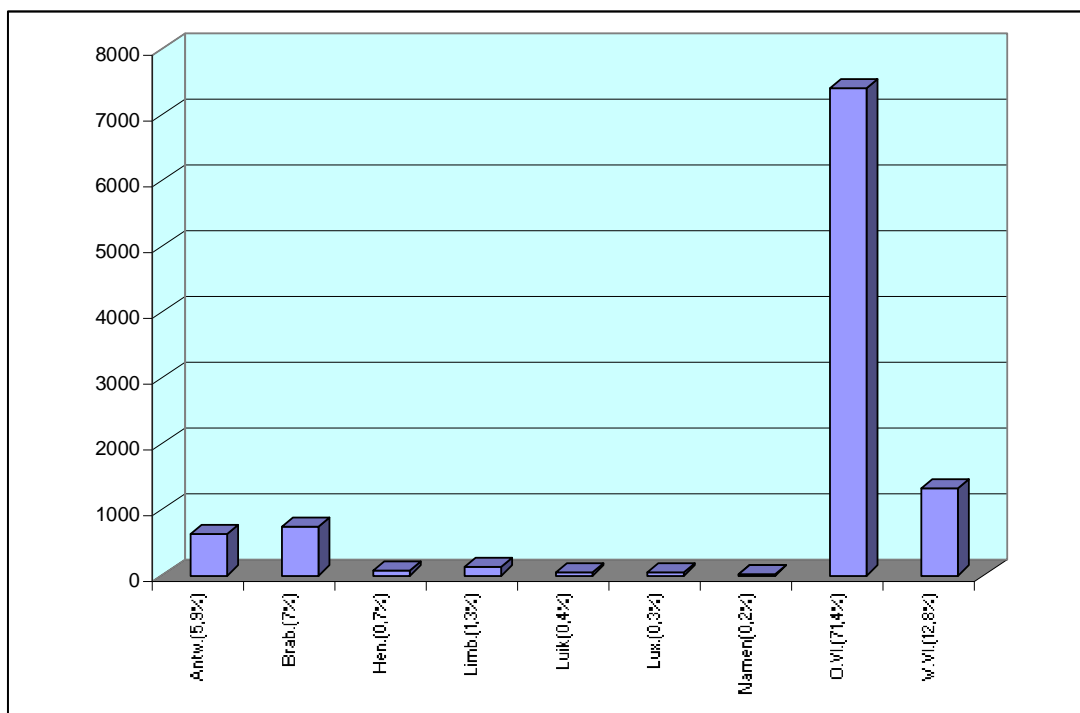

4.13. Migraties in 2008 binnen Gentse arrondissement

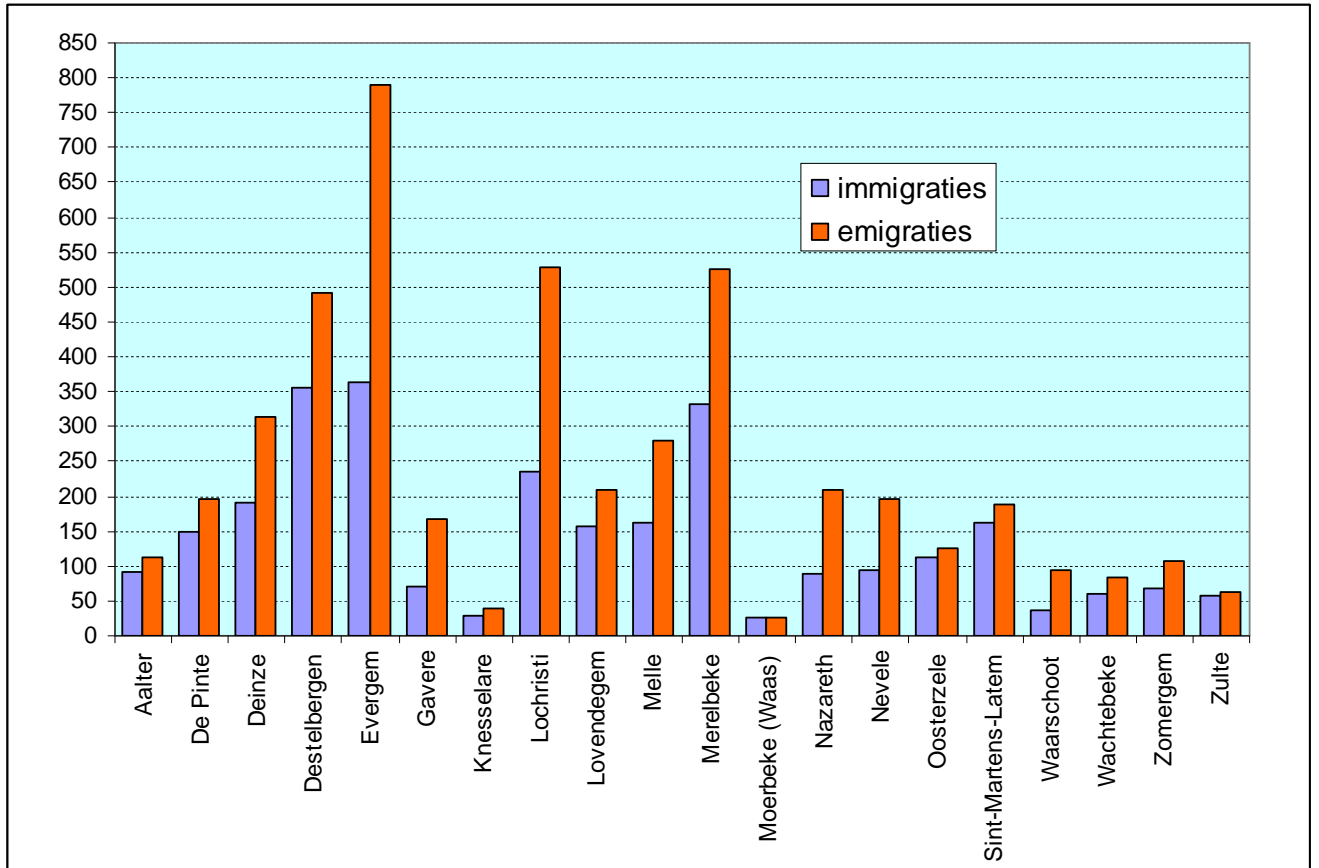

**4.14. Immigratie, emigratie en migratiesaldo vanuit en naar
arrondissement Gent, naar geslacht**

jaar	immigratie			emigratie			migratiesaldo		
	M	V	tot.	M	V	tot.	M	V	tot.
1961	1800	1979	3779	2197	2432	4629	-397	-453	-850
1962	1568	1647	3215	2132	2254	4386	-564	-607	-1171
1963	1799	1906	3705	2168	2301	4469	-369	-395	-764
1964	1692	1811	3503	2332	2444	4776	-640	-633	-1273
1965	1718	1882	3600	2461	2608	5069	-743	-726	-1469
1966	1788	1918	3706	2490	2671	5161	-702	-753	-1455
1967	1677	1775	3452	2475	2577	5052	-798	-802	-1600
1968	1635	1750	3385	2609	2735	5344	-974	-985	-1959
1969	1893	2014	3907	2474	2723	5197	-581	-709	-1290
1970	1641	1861	3502	2873	3027	5900	-1232	-1166	-2398
1971	2006	2095	4101	2790	2987	5777	-784	-892	-1676
1972	1822	1894	3716	2801	2921	5722	-979	-1027	-2006
1973	1821	1909	3730	2980	3116	6096	-1159	-1207	-2366
1974	1920	1928	3848	2767	2866	5633	-847	-938	-1785
1975	1871	1830	3701	2892	2914	5806	-1021	-1084	-2105
1976	1632	1649	3281	2759	2866	5625	-1127	-1217	-2344
1977	1081	1218	2299	2118	2200	4318	-1037	-982	-2019
1978	1268	1358	2626	2130	2201	4331	-862	-843	-1705
1979	1204	1251	2455	2068	2157	4225	-864	-906	-1770
1980	1374	1505	2879	2109	2250	4359	-735	-745	-1480
1981	1365	1440	2805	2013	2198	4211	-648	-758	-1406
1982	1363	1460	2823	1721	1916	3637	-358	-456	-814
1983	1453	1477	2930	1669	1793	3462	-216	-316	-532
1984	1296	1467	2763	1586	1740	3326	-290	-273	-563
1985	1456	1527	2983	1636	1722	3358	-180	-195	-375
1986	1413	1436	2849	1799	1891	3690	-386	-455	-841
1987	1337	1388	2725	1739	1882	3621	-402	-494	-896
1988	1446	1419	2865	1709	1928	3637	-263	-509	-772
1989	1178	1223	2401	1731	1901	3632	-553	-678	-1231
1990	1195	1264	2459	1858	2041	3899	-663	-777	-1440
1991	1257	1278	2535	1844	2002	3846	-587	-724	-1311
1992	1320	1366	2686	1901	2040	3941	-581	-674	-1255
1993	1310	1351	2661	2017	2197	4214	-707	-846	-1553
1994	1393	1449	2842	2050	2424	4274	-657	-775	-1432
1995	1353	1346	2699	2151	2278	4429	-798	-932	-1730
1996	1376	1401	2777	2158	2263	4421	-782	-862	-1644
1997	1419	1450	2869	2230	2345	4575	-811	-895	-1706
1998	1295	1402	2697	2082	2240	4322	-787	-838	-1625
1999	1373	1398	2771	1951	2033	3984	-578	-635	-1213
2000	1404	1456	2860	1858	2045	3903	-454	-589	-1043
2001	1465	1514	2979	1916	1939	3855	-451	-425	-876
2002	1418	1531	2949	1841	2006	3847	-423	-475	-898
2003	1518	1513	3031	1900	2072	3972	-382	-559	-941
2004	1434	1420	2854	2056	2204	4260	-622	-784	-1406
2005	1428	1461	2889	2244	2342	4586	-816	-881	-1697
2006	1472	1446	2918	2288	2283	4571	-816	-837	-1653
2007	1449	1413	2862	2336	2422	4758	-887	-1009	-1896
2008	1503	1346	2849	2328	2423	4751	-825	-1077	-1902

4.15. Immigratie per leeftijdsklasse

	Belgen			Vreemdelingen			Totaal			
	M	V	Totaal	M	V	Totaal	M	V	Totaal	%
0-4	207	197	404	105	105	210	312	302	614	4,4%
5-9	139	121	260	107	96	203	246	217	463	3,3%
10-14	114	102	216	100	77	177	214	179	393	2,8%
15-19	170	192	362	130	164	294	300	356	656	4,7%
20-24	791	973	1764	453	608	1061	1244	1581	2825	20,1%
25-29	1404	1187	2591	591	569	1160	1995	1756	3751	26,7%
30-34	609	368	977	434	287	721	1043	655	1698	12,1%
35-39	326	205	531	286	167	453	612	372	984	7,0%
40-44	310	173	483	193	134	327	503	307	810	5,8%
45-49	236	139	375	130	69	199	366	208	574	4,1%
50-54	148	106	254	72	60	132	220	166	386	2,8%
55-59	108	67	175	53	47	100	161	114	275	2,0%
60-64	87	51	138	32	26	58	119	77	196	1,4%
65-69	47	37	84	13	14	27	60	51	111	0,8%
70-74	30	34	64	5	8	13	35	42	77	0,5%
75-79	32	35	67	1	7	8	33	42	75	0,5%
80-84	25	39	64	2	2	4	27	41	68	0,5%
85-89	10	34	44	2	0	2	12	34	46	0,3%
90-94	2	13	15	0	0	0	2	13	15	0,1%
95+	2	6	8	0	0	0	2	6	8	0,1%

4.16. Emigratie per leeftijdsklasse

	Belgen			Vreemdelingen			Totaal			
	M	V	Totaal	M	V	Totaal	M	V	Totaal	%
0-4	445	454	899	67	47	114	512	501	1013	7,7%
5-9	250	239	489	51	39	90	301	278	579	4,4%
10-14	162	165	327	23	28	51	185	193	378	2,9%
15-19	182	197	379	32	26	58	214	223	437	3,3%
20-24	475	591	1066	147	232	379	622	823	1445	11,0%
25-29	1131	1128	2259	276	285	561	1407	1413	2820	21,5%
30-34	909	745	1654	263	163	426	1172	908	2080	15,9%
35-39	568	377	945	191	76	267	759	453	1212	9,2%
40-44	428	268	696	113	65	178	541	333	874	6,7%
45-49	310	207	517	70	35	105	380	242	622	4,7%
50-54	220	168	388	41	19	60	261	187	448	3,4%
55-59	144	124	268	28	21	49	172	145	317	2,4%
60-64	121	113	234	18	8	26	139	121	260	2,0%
65-69	74	59	133	6	15	21	80	74	154	1,2%
70-74	41	60	101	5	8	13	46	68	114	0,9%
75-79	37	59	96	4	4	8	41	63	104	0,8%
80-84	28	74	102	3	3	6	31	77	108	0,8%
85-89	25	84	109	1	1	2	26	85	111	0,8%
90-94	8	31	39	0	1	1	8	32	40	0,3%
95+	2	3	5	0	0	0	2	3	5	0,0%

5. Nationaliteitswijziging

5.1. Verlies en verkrijging van de Belgische nationaliteit door inwoners van Gent.

	verlies			verkrijging		
	M	V	tot.	M	V	tot.
1971	0	8	8	24	19	43
1972	4	21	25	4	24	28
1973	0	5	5	3	20	23
1974	0	0	0	1	7	8
1975	0	0	0	0	9	9
1976	0	0	0	2	8	10
1977	0	0	0	3	12	15
1978	0	0	0	29	23	52
1979	1	7	8	33	131	164
1980	4	7	11	46	144	190
1981	2	9	11	80	249	329
1982	5	7	12	59	135	194
1983	3	7	10	51	147	198
1984	3	5	8	24	68	92
1985	1	1	2	588	508	1096
1986	0	1	1	59	33	92
1987	1	0	1	66	35	101
1988	2	0	2	54	47	101
1989	1	0	1	71	57	128
1990	3	0	3	84	59	143
1991	5	0	5	79	74	153
1992	4	0	4	236	248	484
1993	1	1	2	250	218	468
1994	0	0	0	571	429	1000
1995	1	0	1	527	421	948
1996	0	0	0	427	393	820
1997	0	0	0	538	451	989
1998	1	0	1	548	470	1018
1999	0	1	1	321	248	569
2000	1	1	2	1195	1161	2356
2001	0	0	0	1283	1342	2625
2002	0	0	0	707	710	1417
2003	0	0	0	412	377	789
2004	1	0	1	384	487	871
2005	0	1	1	459	421	880
2006	3	1	4	502	511	1013
2007	4	1	5	504	585	1089
2008	0	0	0	498	522	1020

5.2. Verkrijging van de Belgische nationaliteit door de inwoners van Gent

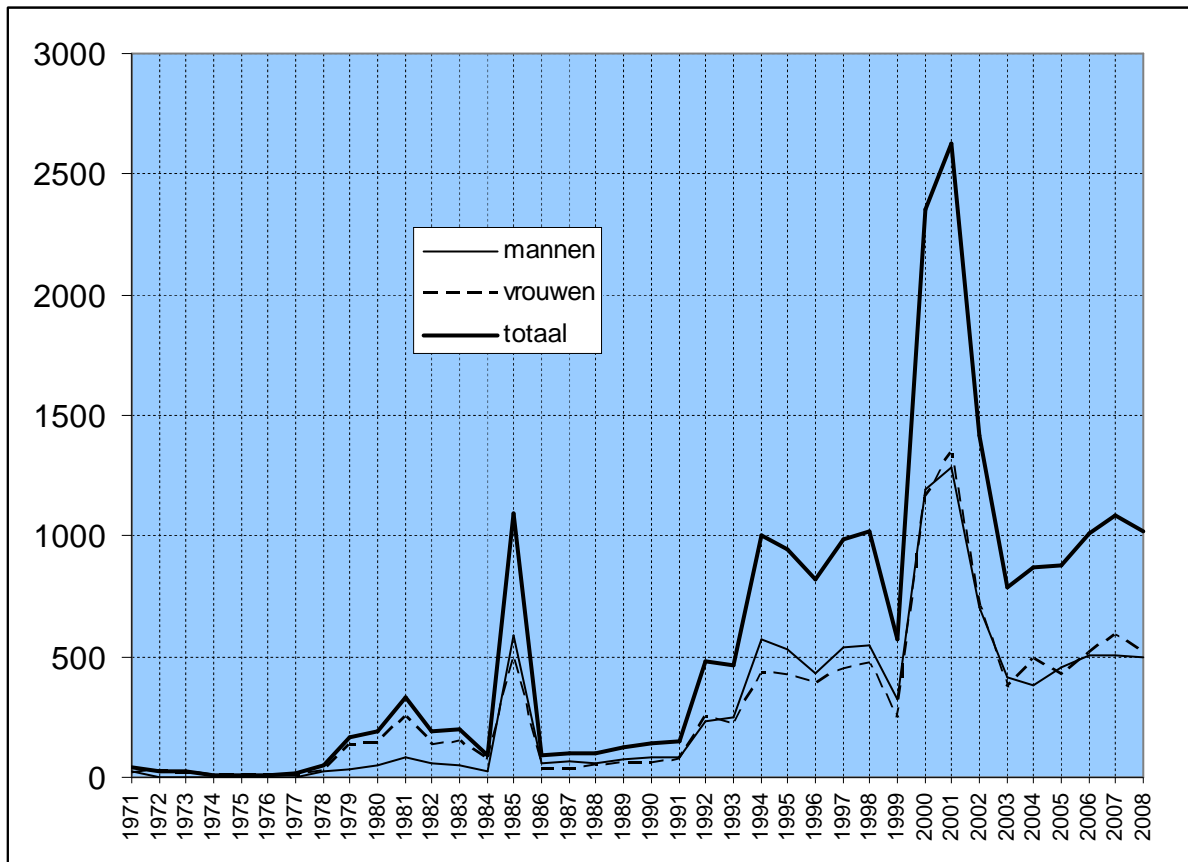

5.3. Specificatie van de wijziging naar de Belgische Nationaliteit – naar nationaliteit en rechtsgrond - 2008

Vorige nationaliteit	Belgie	buitenland	Naturalisatie	huwelijk	Ouders worden Belg	Herrijging	verklaring	Totaal
Afghanistan		1	6	3	6		4	20
afkomstig uit Nepal			1					1
Albanië			2	2	2		6	12
Algerije	1		6	5	5	1	6	24
Armenië			1		3		2	6
Bangladesh			1	1	0		1	3
Bosnië en Herz.			5	1	2			8
Brazilië				1	1		1	3
Bulgarije		1	12	1	9	5	6	34
Burkina Faso				1				1
Burundi			5				1	6
Canada			1	1				2
Chili			1	1				2
China			2	3			2	7

Vorige nationaliteit	Belgie	buitenland	Naturalisatie	huwelijk	Ouders worden Belg	Herkrijging	verklaring	Totaal
Colombia				1			1	2
Congo (Dem. Rep.)	2		4	1	2		2	11
Congo(Volksrep.)							1	1
Costa Rica							1	1
Cuba				2				2
Dom. Republiek			1	2			1	4
Duitsland					2		2	4
Ecuador				2				2
Ethiopië		4			2		1	7
Filipijnen			1	3	1		2	7
Frankrijk							2	2
Gabon				1				1
Gambia			1	1	1			3
Georgië			3	1	2			6
Ghana		2	9	2	21		16	50
Guinee				1	1		0	2
India		1	4	2	4		2	13
Irak			2	1	2		1	6
Iran			11	3	6		3	23
Israël			2					2
Italië	1						2	3
Ivoorkust			2					2
Jamaica				1			1	2
Jemen(Rep.)	1							1
Joegoslavië			1				1	2
Jordanië			1	0	0	0		1
Kameroen			2	1	2		1	6
Kazachstan		1	2	2	1		2	8
Kenia				1	1			2
Kirgizstan				1	1			2
Korea			1					1
Kroatië				1			1	2
Liberia							1	1
Macedonië				1			1	2
Marokko	5		13	15	23	3	28	87
Mauritanië			2	1				3
Mauritius					1		1	2
Mexico				2				2
Nederland	2			1	1		4	8
Nepal				1	1			2
Niger			1	1				2
Nigeria			3	5	2		3	13
Oeganda			1		1			2
Oekraïne			1	2	1		4	8
Oezbekistan			1				1	2
Pakistan		1	2	7	2		2	14

Vorige nationaliteit	Belgie	buitenland	Naturalisatie	huwelijk	Ouders worden Belg	Herkrijging	verklaring	Totaal
Palestina				1				1
Peru				1			1	2
Polen (Rep.)			1	2	2	3	4	12
Roemenië			3	3				6
Russische Federatie	1		32	2	25		9	69
Rwanda (Rep.)			5	2	2		1	10
Senegal				2	2		1	5
Servië			0	0	2			2
Servië en Mont			10	3	6		6	25
Sierra Leone			1				2	3
Singapore				1				1
Slowakije			1	1	9		8	19
Soedan			1	1	0			2
Somalië			2	2	3		4	11
Spanje			2	1	2			5
Sri Lanka			1				1	2
Suriname			1	1				2
Syrië			1	2			1	4
Thailand				3	4		1	8
Togo		1	2	1			0	4
Tsjech. Rep.					1			1
Tunesië		1	5	13	2		9	30
Turkije	6		34	65	62		140	307
U.S.S.R..							1	1
Vaderlandsloos			2					2
Witrusland			3		1		1	5
Venezuela			1	1				2
Verenigd Koninkrijk					1	1		2
VSA				1			1	2
Vluchteling			8		2		1	11
Wit-Rusland							2	2
Zuid-Afrika		0	1				1	2
Zweden			1					1
Zwitserland			1					1

(*) Mits verklaring :

- geboren in België uit een ouder die zelf in België geboren is en die er gedurende vijf jaar in de loop van de tien jaren die aan de geboorte van het kind voorafgaan, zijn hoofdverblijf heeft gehad (Art. 11, 1e lid).
- geboren in België en geadopteerd door een vreemdeling die zelf in België geboren is en die er zijn hoofdverblijfplaats heeft gehad gedurende vijf jaar in de loop van de tien jaren voorafgaand aan de dag waarop de adoptie uitwerking heeft; de betrokkene wordt Belg op de dag dat de adoptie uitwerking heeft op voorwaarde dat deze op de dag van de adoptie de leeftijd van achttien jaar niet bereikt heeft en niet ontvoegd is (Art. 11, 2e lid).
- geboren in België, van wie de ouders of in geval van adoptie de adoptanten, een verklaring afleggen tot toekenning van de Belgische nationaliteit vóór het kind twaalf jaar wordt. De ouders of adoptanten moeten hun hoofdverblijfplaats in België hebben gehad gedurende de tien jaren voorafgaand aan de verklaring, en het kind sedert zijn geboorte (Art. 11bis, § 1).
- geboren in het buitenland, die de leeftijd van 18 jaar bereikt heeft, die een verklaring heeft afgelegd om de Belgische nationaliteit te verkrijgen voor de ambtenaar van de burgerlijke stand van de plaats waar hij zijn hoofdverblijf heeft, en van wie één ouder op het tijdstip van de verklaring de Belgische nationaliteit bezit (art. 12bis, § 1, 2°).
- de vreemdeling die de leeftijd van 18 jaar bereikt heeft, die sedert ten minste zeven jaar zijn hoofdverblijf in België heeft gevestigd, die voor de ambtenaar van de burgerlijke stand van de plaats waar hij zijn hoofdverblijf heeft een verklaring heeft afgelegd om de Belgische nationaliteit te verkrijgen en die op het tijdstip van de verklaring toegelaten of gemachtigd is

tot een verblijf van onbeperkte duur in het Rijk, of toegelaten werd om er zich te vestigen (Art. 12bis, § 1, 3°).

6. Bevolking van vreemde nationaliteit

6.1. Aantal vreemdelingen per nationaliteit, geslacht en register van inschrijving (31 december 2008).

Nationaliteit	Bevolkingsregister			Vreemdelingenregister			Totaal		
	M	V	Totaal	M	V	Totaal	M	V	Totaal
Algerije	118	75	193	42	47	89	160	122	282
Angola	7	5	12	17	13	30	24	18	42
Benin	0	0	0	4	5	9	4	5	9
Botswana	0	0	0	0	1	1	0	1	1
Burkina-Faso	4	2	6	5	3	8	9	5	14
Burundi	2	3	5	17	13	30	19	16	35
Cabinda	1	0	1	0	0	0	1	0	1
Centraalafr. Rep.	1	0	1	1	0	1	2	0	2
Congo (ex-Zaire)	29	29	58	57	55	112	86	84	170
Djibouti (Rep)	1	1	2	0	0	0	1	1	2
Egypte	12	4	16	26	16	42	38	20	58
Erithrea	2	2	4	5	0	5	7	2	9
Ethiopië	4	5	9	62	25	87	66	30	96
Gabon	0	2	2	0	0	0	0	2	2
Gambia	6	1	7	5	1	6	11	2	13
Ghana	157	141	298	90	96	186	247	237	484
Guinea	11	5	16	22	4	26	33	9	42
Ivoorkust	6	0	6	11	3	14	17	3	20
Kaapverd Eilanden	1	0	1	1	0	1	2	0	2
Kameroen	21	8	29	71	50	121	92	58	150
Kenia	1	1	2	11	15	26	12	16	28
Kongo	0	5	5	2	1	3	2	6	8
Liberia	11	5	16	7	6	13	18	11	29
Libië	0	0	0	19	12	31	19	12	31
Madagascar (Rep.)	0	0	0	0	1	1	0	1	1
Malawi	0	0	0	3	5	8	3	5	8
Mali	0	1	1	4	0	4	4	1	5
Marokko	371	349	720	101	98	199	472	447	919
Mauritanië	6	4	10	9	4	13	15	8	23
Mauritius	8	3	11	8	3	11	16	6	22
Niger	7	1	8	8	9	17	15	10	25
Nigeria	35	33	68	59	54	113	94	87	181
Oeganda	2	3	5	12	11	23	14	14	28
Rwanda	7	8	15	20	26	46	27	34	61
Sao Tomé en Príncipe	0	0	0	1	1	2	1	1	2
Senegal	5	4	9	10	4	14	15	8	23
Sierra-Leone	18	5	23	16	7	23	34	12	46
Soedan	13	2	15	25	14	39	38	16	54
Somalië	16	18	34	45	41	86	61	59	120
Tanzania	1	0	1	12	14	26	13	14	27
Togo	13	5	18	29	12	41	42	17	59
Tsjaad	0	0	0	3	0	3	3	0	3
Tunesië	89	85	174	37	30	67	126	115	241
Zambia	0	1	1	7	3	10	7	4	11
Zimbabwe	1	3	4	2	4	6	3	7	10
Zuid-Afrika	7	5	12	12	13	25	19	18	37
Afrika	994	824	1818	898	720	1618	1892	1544	3436

Nationaliteit	Bevolkingsregister			Vreemdelingenregister			Totaal		
	M	V	Totaal	M	V	Totaal	M	V	Totaal
Argentinië	3	1	4	3	4	7	6	5	11
Bolivië	3	4	7	6	3	9	9	7	16
Brazilië	8	21	29	26	31	57	34	52	86
Canada	10	10	20	6	17	23	16	27	43
Chili	7	11	18	11	6	17	18	17	35
Colombia	7	5	12	22	14	36	29	19	48
Costa-Rica	1	0	1	3	1	4	4	1	5
Cuba	6	11	17	7	8	15	13	19	32
Dominikaanse Rep.	28	20	48	6	4	10	34	24	58
Ecuador	1	1	2	13	10	23	14	11	25
El Salvador	0	0	0	0	2	2	0	2	2
Guatemala	0	0	0	1	1	2	1	1	2
Haïti	1	0	1	3	1	4	4	1	5
Honduras	0	0	0	3	1	4	3	1	4
Jamaica	10	12	22	2	2	4	12	14	26
Mexico	3	4	7	15	8	23	18	12	30
Nicaragua	0	0	0	1	0	1	1	0	1
Paraguay	2	0	2	1	1	2	3	1	4
Peru	0	4	4	12	6	18	12	10	22
Suriname	2	6	8	0	3	3	2	9	11
Uruguay	1	0	1	0	1	1	1	1	2
V.S.A.	33	36	69	53	51	104	86	87	173
Venezuela	4	4	8	6	3	9	10	7	17
Amerika	130	150	280	200	178	378	330	328	658

Afghanistan	22	16	38	53	28	81	75	44	119
Armenië	11	14	25	23	24	47	34	38	72
Azerbeidzjan	0	0	0	12	11	23	12	11	23
Bangladesh	3	2	5	35	8	43	38	10	48
Bhutan	0	0	0	2	0	2	2	0	2
Cambodja	1	2	3	2	2	4	3	4	7
China (Volksrep.)	28	47	75	116	150	266	144	197	341
Filippijnen	12	45	57	11	36	47	23	81	104
Georgië	8	6	14	22	15	37	30	21	51
Hong Kong	0	2	2	0	0	0	0	2	2
India	46	45	91	117	72	189	163	117	280
Indonesië	5	17	22	16	26	42	21	43	64
Irak	49	17	66	64	31	95	113	48	161
Iran	40	30	70	178	149	327	218	179	397
Israël	5	1	6	7	5	12	12	6	18
Japan	4	10	14	22	26	48	26	36	62
Jemen (Arab. Rep.)	0	0	0	0	2	2	0	2	2
Jordanië	17	9	26	21	23	44	38	32	70
Kazachstan	13	10	23	30	31	61	43	41	84
Kirgizstan	5	4	9	12	19	31	17	23	40
Korea (Rep.)	0	3	3	5	4	9	5	7	12
Laos	0	1	1	0	1	1	0	2	2
Libanon	1	0	1	3	3	6	4	3	7
Maleisië	1	3	4	10	9	19	11	12	23
Mongolië	1	0	1	5	7	12	6	7	13
Myanmar (ex-Birma)	0	0	0	1	2	3	1	2	3
Nepal	4	7	11	34	23	57	38	30	68
Oezbekistan	11	9	20	17	19	36	28	28	56
Oman	0	0	0	1	1	2	1	1	2
Pakistan	56	43	99	49	39	88	105	82	187
Palestina	5	2	7	5	9	14	10	11	21

Nationaliteit	Bevolkingsregister			Vreemdelingenregister			Totaal		
	M	V	Totaal	M	V	Totaal	M	V	Totaal
Singapore	0	2	2	1	0	1	1	2	3
Sri Lanka	4	3	7	16	13	29	20	16	36
Syrië	17	6	23	21	15	36	38	21	59
Tadzjikistan	0	0	0	3	3	6	3	3	6
Taiwan (Rep.)	0	2	2	3	3	6	3	5	8
Thailand	7	50	57	8	31	39	15	81	96
Turkije	1.875	1.975	3.850	540	504	1044	2415	2479	4894
Turkmenistan	0	0	0	3	1	4	3	1	4
Viëtnam (Soc. R.)	1	3	4	30	35	65	31	38	69
Azië	2252	2386	4638	1498	1369	2878	3750	3766	7516

Albanië	30	12	42	49	45	94	79	57	136
Bielorusland	18	13	31	20	12	32	38	25	63
Bosnië-Herzegowina	34	43	77	25	15	40	59	58	117
Bulgarije	524	447	971	1013	851	1864	1537	1298	2835
Croatië	4	3	7	7	11	18	11	14	25
Cyprus	0	0	0	1	1	2	1	1	2
Denemarken	11	11	22	4	6	10	15	17	32
Duitsland	142	134	276	57	47	104	199	181	380
Estland	0	1	1	1	4	5	1	5	6
Finland	5	11	16	15	11	26	20	22	42
Frankrijk	327	316	643	60	66	126	387	382	769
Griekenland	48	20	68	13	14	27	61	34	95
Groot-Brittannië	170	89	259	40	21	61	210	110	320
Hongarije	6	8	14	28	26	54	34	34	68
Ierland	21	11	32	8	1	9	29	12	41
IJsland	1	0	1	0	2	2	1	2	3
Italië	224	95	319	53	50	103	277	145	422
Servië-Montenegro	71	52	123	215	202	417	286	254	540
Joeogoslavië	6	5	11	11	3	14	17	8	25
Kosovo	0	0	0	4	3	7	4	3	7
Letland	0	6	6	3	13	16	3	19	22
Litouwen	8	10	18	10	12	22	18	22	40
Luxemburg	11	10	21	1	0	1	12	10	22
Macedonië	9	12	21	10	11	21	19	23	42
Malta	1	0	1	0	1	1	1	1	2
Moldavië	2	3	5	6	6	12	8	9	17
Nederland	895	694	1589	254	290	544	1149	984	2133
Noorwegen	4	4	8	2	3	5	6	7	13
Oekraïne	18	31	49	29	50	79	47	81	128
Oostenrijk	2	11	13	2	4	6	4	15	19
Polen	132	116	248	349	208	557	481	324	805
Portugal	66	52	118	36	30	66	102	82	184
Roemenië	13	22	35	35	39	74	48	61	109
Rusland (Fed van)	61	72	133	195	193	388	256	265	521
San Marino	1	0	1	0	0	0	1	0	1
Slovakije	298	321	619	298	251	549	596	572	1168
Slovenië	0	1	1	5	0	5	5	1	6
Spanje	139	159	298	46	98	144	185	257	442
Tjechië	29	40	69	31	57	88	60	97	157
Tsjechoslowakije	0	0	0	2	1	3	2	1	3
U.S.S.R. (ex-)	3	3	6	1	1	2	4	4	8
Zweden	31	22	53	16	5	21	47	27	74
Zwitserland	5	8	13	1	2	3	6	10	16
Europa	3370	2868	6238	2956	2666	5622	6326	5534	11860

Nationaliteit	Bevolkingsregister			Vreemdelingenregister			Totaal		
	M	V	Totaal	M	V	Totaal	M	V	Totaal

Australië	3	7	10	8	12	20	11	19	30
Fiji	0	0	0	0	1	1	0	1	1
Nieuw-Zeeland	2	1	3	2	6	8	4	7	11
Oceanië	5	8	13	10	19	29	15	27	42

onbepaald	16	8	24	32	36	68	48	44	92
V.N.-vluchtelingen	4	0	4	14	12	26	18	12	30
onbepaald	20	8	28	46	48	94	66	56	122
Totaal	6771	6244	13015	5608	5011	10619	12379	11255	23634

Aantal vreemdelingen per continent, evolutie

JAAR	Afrika		Amerika		Azië		Europa		Oceanië		overige	
1990	3380	20,34%	311	1,87%	8884	53,47%	3835	23,08%	20	0,12%	186	1,12%
1991	3462	19,96%	344	1,98%	9427	54,36%	3914	22,57%	13	0,07%	182	1,05%
1992	3530	19,84%	349	1,96%	9697	54,51%	4014	22,56%	9	0,05%	190	1,07%
1993	3308	18,72%	341	1,93%	9745	55,14%	4065	23,00%	9	0,05%	204	1,15%
1994	3111	17,86%	367	2,11%	9657	55,43%	4074	23,38%	8	0,05%	206	1,18%
1995	2911	16,91%	378	2,20%	9374	54,44%	4345	25,24%	10	0,06%	200	1,16%
1996	2868	16,82%	383	2,25%	9153	53,68%	4415	25,89%	9	0,05%	222	1,30%
1997	2859	16,96%	371	2,20%	8766	52,01%	4580	27,17%	11	0,07%	268	1,59%
1998	2943	17,77%	381	2,30%	8548	51,62%	4645	28,05%	24	0,14%	18	0,11%
1999	3062	17,79%	414	2,41%	8562	49,75%	5126	29,78%	21	0,12%	26	0,15%
2000	2772	17,52%	444	2,81%	7408	46,81%	5151	32,55%	24	0,15%	26	0,16%
2001	2533	17,36%	449	3,08%	6100	41,81%	5461	37,43%	21	0,14%	26	0,18%
2002	2618	17,53%	466	3,12%	5979	40,03%	5831	39,04%	21	0,14%	22	0,15%
2003	2730	17,42%	482	3,08%	6284	40,10%	6105	38,95%	22	0,14%	49	0,31%
2004	2784	17,26%	503	3,12%	6424	39,83%	6294	39,02%	22	0,14%	103	0,64%
2005	2925	16,31%	535	2,98%	6814	38,01%	7329	40,88%	24	0,13%	302	1,68%
2006	3045	16,04%	553	2,91%	7002	36,89%	8254	43,49%	36	0,19%	90	0,47%
2007	3260	15,26%	570	2,67%	7132	33,38%	10272	48,08%	39	0,18%	90	0,42%
2008	3436	14,54%	658	2,78%	7516	31,80%	11860	50,18%	42	0,18%	122	0,52%

6.2. Evolutie van het aantal vreemdelingen uit de lidstaten van de Europese Unie per nationaliteit

JAAR	Dtl	Fr	It	L	Ned	DK	Ierl	V.K	Gr	Port	Sp	Fin	OO	Zw	Cy	Est	Hon	Letl	Lit	Malt	PI	Slova k	Slo v	Tjech	Bulg.	Roe m	Tot
1977	528	1202	453	41	1575	46	12	304																			4161
1978	540	1175	457	42	1536	46	7	301																			4104
1979	620	1203	480	43	1527	47	9	305																			4234
1980	616	1168	491	42	1572	35	11	294																			4229
1981	437	1075	472	37	1470	31	10	310	65																		3907
1982	407	1034	492	37	1447	32	8	314	76																		3847
1983	364	1004	481	38	1397	31	12	301	77																		3705
1984	355	969	455	39	1393	32	10	282	77																		3612
1985	289	845	334	30	1201	26	11	245	55																		3036
1986	279	835	344	33	1191	27	13	256	63	67	318																3426
1987	247	831	309	33	1184	29	13	256	62	74	331																3369
1988	235	820	315	32	1179	31	16	242	67	64	331																3332
1989	214	817	319	31	1223	40	18	257	80	66	329																3394
1990	242	839	330	28	1253	37	21	289	87	67	342																3535
1991	247	855	334	29	1245	31	19	304	104	66	339																3573
1992	250	834	342	30	1248	30	21	325	99	81	349																3609
1993	264	846	324	29	1246	27	27	339	95	86	371																3654
1994	256	815	327	29	1269	23	28	329	78	92	351																3597
1995	261	824	338	23	1307	29	26	324	87	99	376	19	24	61													3798
1996	266	818	336	22	1309	28	32	319	88	108	387	17	18	61													3809
1997	276	867	355	22	1283	28	33	323	95	105	454	13	18	72													3944
1998	279	834	365	18	1280	31	37	287	102	102	453	13	20	70													3891
1999	286	839	384	18	1287	33	28	291	114	103	430	20	22	69													3924
2000	297	874	411	18	1310	43	31	312	122	108	528	31	26	87													4198
2001	284	839	412	18	1360	38	44	296	94	108	536	35	23	79													4166
2002	293	827	432	17	1356	33	37	295	93	103	471	53	22	91													4124
2003	293	841	426	16	1423	37	40	287	90	129	441	53	18	102													4196
2004	299	835	381	17	1494	39	38	291	93	130	428	31	19	97	2	3	55	14	30	1	289	291	5	84		4966	
2005	332	827	383	19	1622	43	52	294	90	156	441	56	23	87	2	4	43	12	36	1	371	625	6	116		5641	
2006	347	789	366	18	1755	31	47	300	78	137	399	33	27	74	2	4	36	18	39	1	460	956	5	133		6055	
2007	377	808	408	21	1948	38	41	308	97	147	430	31	19	77	2	7	49	20	36	1	638	1112	6	154	1765	103	8643
2008	380	769	422	22	2133	32	41	320	95	184	442	42	19	74	2	6	68	22	40	2	805	1168	6	157	2835	109	10195

**6.3. Aantal vreemdelingen uit de Maghreblanden en uit Turkije.
per nationaliteit**

	Algerije	Marokko	Tunesië	Turkije	Totaal
1960	0	1	0	0	1
1961	0	0	1	0	1
1962	0	0	0	0	0
1963	87	2	0	0	89
1964	179	48	4	11	242
1965	200	82	28	189	499
1966	212	144	84	479	919
1967	203	163	66	637	1069
1968	217	215	57	756	1245
1969	226	293	63	902	1484
1970	226	329	116	1138	1809
1971	234	369	135	1426	2164
1972	N/A	N/A	N/A	N/A	N/A
1973	263	548	184	1833	2828
1974	262	664	313	3149	4388
1975	288	712	341	4215	5556
1976	295	730	350	4309	5684
1977	379	885	458	5002	6724
1978	398	942	466	5112	6918
1979	456	1007	497	5302	7262
1980	470	1084	528	5690	7772
1981	469	1086	526	5809	7890
1982	456	1159	557	6291	8463
1983	451	1245	577	6244	8517
1984	452	1332	589	6394	8767
1985	358	1346	488	6556	8748
1986	369	1372	511	6685	8937
1987	373	1419	530	7035	9357
1988	388	1435	533	7344	9700
1989	401	1494	510	7656	10061
1990	417	1562	511	8082	10572
1991	412	1628	525	8558	11123
1992	389	1686	518	8780	11373
1993	379	1685	507	8883	11454
1994	366	1623	455	8815	11259
1995	351	1567	452	8546	10916
1996	348	1546	410	8345	10649
1997	353	1533	366	7978	10230
1998	347	1463	329	7716	9855
1999	361	1435	334	7691	9821
2000	291	1254	271	6519	8335
2001	238	1104	224	5078	6644
2002	231	1047	227	4807	6312
2003	237	1039	228	4889	6393
2004	253	1019	233	4873	6378
2005	274	998	251	4988	6511
2006	288	962	254	4912	6416
2007	293	950	242	4878	6363
2008	282	919	241	4894	6336

6.4. Aantal vreemdelingen uit de Europese Unie, de Maghreblanden en Turkije

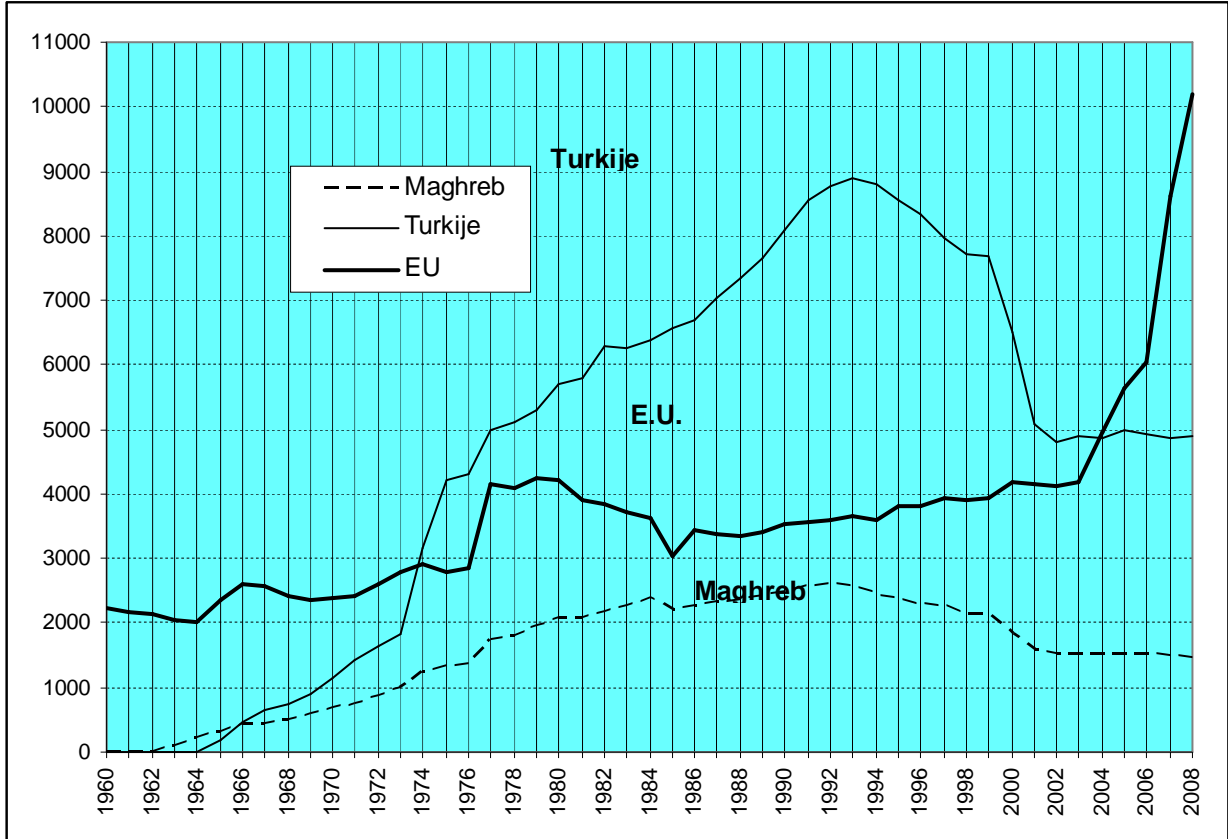

6.5. Immigratie en emigratie van vreemdelingen per regio en nationaliteit (jaar 2008)

regio/nationaliteit	Immigratie			emigratie			
	andere Belg. Gem.	buitenl.	Totaal	andere Belg. Gem.	buitenl.	Onbek. Bestem.	Totaal

Centraal-Afrika

Burundi	3	5	8	4	1	0	5
Congo (ex-Zaire)	9	14	23	6	3	1	10
Rwanda	4	5	9	9	3	0	12
V.N. vluch. Burundi	0	0	0	1	0	0	1
V.N. vluch. Rwanda	2	0	2	3	0	0	3
Centraal-Afrika	18	24	42	23	7	1	31

Maghreb

Algerije	6	29	35	7	1	15	23
Marokko	45	92	137	53	3	24	80
Tunesië	8	34	42	12	0	3	15
Maghreb	59	155	214	72	4	42	118

Noord-Afrika

Egypte	2	17	19	2	1	8	11
Libië	0	2	2	0	0	1	1
Noord-Afrika	2	19	21	2	1	9	12

Noordoost-Afrika

Soedan	0	1	1	2	0	0	2
Noordoost-Afrika	0	1	1	2	0	0	2

Oost-Afrika

Erithrea	0	2	2	0	0	2	2
Ethiopië	5	42	47	7	6	17	30
Kenia	3	12	15	1	4	2	7
Malawi	0	3	3	0	1	0	1
Mauritius Eiland	0	6	6	0	0	0	0
Oeganda	1	12	13	2	1	3	6
Somalië	8	12	20	3	0	2	5
Tanzania	1	16	17	1	3	11	15
V.N. vluch. Ethiopië	1	0	1	0	0	0	0
V.N. vluch. Somalië	2	0	2	0	0	0	0
Zambia	0	5	5	0	2	5	7
Oost-Afrika	21	110	131	14	17	42	73

regio/nationaliteit	Immigratie			emigratie			
	andere Belg. Gem.	buitenl.	Totaal	andere Belg. Gem.	buitenl.	Onbek. Bestem.	Totaal

West-Afrika

Benin	1	0	1	1	0	0	1
Burkina-Faso	3	0	3	0	0	0	0
Gambia	1	3	4	0	0	0	0
Ghana	10	93	103	8	6	3	17
Guinea	4	6	10	1	0	0	1
Ivoorkust	1	2	3	3	0	4	7
Kaapverdische Eilanden	1	0	1	0	0	0	0
Kameroen	14	33	47	9	3	9	21
Liberia	5	1	6	0	0	1	1
Mali	0	2	2	0	0	0	0
Mauritanië	1	0	1	2	0	0	2
Niger	2	1	3	2	1	0	3
Nigeria	10	28	38	11	5	5	21
Senegal	2	6	8	4	0	0	4
Sierra-Leone	1	2	3	2	0	0	2
Togo	0	9	9	5	1	0	6
V.N. vluch. Kameroen	3	0	3	1	0	0	1
V.N. vluch. Togo	1	0	1	0	0	0	0
West-Afrika	60	186	246	49	16	22	87

Zuid-Afrika

Angola	7	1	8	1	0	0	1
Madagascar	0	1	1	0	1	0	1
V.N. vluch. Angola	0	1	1	0	0	0	0
Zimbabwe	4	2	6	1	0	3	4
Zuid-Afrika	0	13	13	2	0	0	2
Zuid-Afrika	11	18	29	4	1	3	8

Centraal-Amerika

Costa Rica	1	4	5	0	0	0	0
Cuba	2	8	10	1	2	3	6
Dominikaanse Rep.	1	7	8	1	0	0	1
El Salvador	0	2	2	0	0	0	0
Guatemala	1	1	2	0	0	0	0
Haïti	1	2	3	0	0	0	0

regio/nationaliteit	Immigratie			emigratie			
	andere Belg. Gem.	buitenl.	Totaal	andere Belg. Gem.	buitenl.	Onbek. Bestem.	Totaal
Honduras	0	1	1	1	0	0	1
Jamaïca	1	1	2	2	0	1	3
Mexico	3	8	11	2	0	3	5
Panama	0	0	0	0	0	1	1
Centraal-Amerika	10	34	44	7	2	8	17

Noord-Amerika

Canada	5	10	15	3	1	0	4
V.S.A.	3	60	63	5	14	11	30
Noord-Amerika	8	70	78	8	15	11	34

Zuid-Amerika

Argentinië	0	7	7	0	1	0	1
Bolivië	0	1	1	0	0	2	2
Brazilië	5	26	31	5	2	7	14
Chili	1	7	8	1	0	0	1
Columbia	2	11	13	1	3	2	6
Ecuador	1	7	8	0	1	1	2
Paraguay	0	2	2	0	0	0	0
Peru	0	6	6	1	1	2	4
Suriname	0	0	0	1	0	0	1
Uruguay	0	1	1	0	0	0	0
Venezuela	1	2	3	0	0	0	0
Zuid-Amerika	10	70	80	9	8	14	31

Centraal-Azië

Afghanistan	10	17	27	2	0	1	3
Georgië	2	2	4	4	0	2	6
Kazachstan (Rep.)	2	7	9	7	0	0	7
Kirgistan (Rep.)	1	2	3	7	0	0	7
Nepal	7	14	21	5	1	3	9
Oezbekistan (Rep.)	3	1	4	0	0	1	1
Tadzjikistan	1	0	1	0	0	0	0
V.N. vluch. Afghanistan	0	0	0	1	0	0	1
Centraal-Azië	26	43	69	26	1	7	34

regio/nationaliteit	Immigratie			emigratie			
	andere Belg. Gem.	buitenl.	Totaal	andere Belg. Gem.	buitenl.	Onbek. Bestem.	Totaal

Midden-Oosten

Armenië	2	3	5	6	0	0	6
Azerbeidzjan	0	8	8	1	0	1	2
Irak	19	17	36	1	0	2	3
Iran	14	49	63	15	4	4	23
Israël	0	3	3	0	2	0	2
Jemen (Arab. Rep.)	0	1	1	0	0	0	0
Jordanië	0	5	5	3	0	2	5
Libanon	0	2	2	1	0	1	2
Oman	0	2	2	0	0	0	0
Palestina	0	7	7	4	0	1	5
Syrië	4	8	12	2	0	3	5
Turkije	116	424	540	111	53	90	254
V.N. vluch. Irak	4	0	4	1	0	0	1
V.N. vluch. Iran	1	0	1	1	0	1	2
V.N. vluch. Palestina	0	0	0	1	0	0	1
V.N. vluch. Syrië	0	0	0	2	0	0	2
V.N. vluch. Turkije	1	0	1	2	0	0	2
Midden-Oosten	161	529	690	151	59	105	315

Oost-Azië

China (Republiek)	0	0	0	0	0	3	3
China (Volksrep.)	27	59	86	18	32	23	73
China-Taiwan (rep)	0	0	0	0	0	2	2
Hong-Kong	1	0	1	0	0	0	0
Japan	3	18	21	2	5	2	9
Korea (rep.)	1	5	6	2	1	4	7
Mongolië (volksrep.)	2	2	4	0	1	0	1
V.N. vluch. Korea	1	0	1	0	0	0	0
Oost-Azië	35	84	119	22	39	34	95

Zuid-Azië

Bangladesh	1	19	20	1	3	10	14
India	11	70	81	9	10	9	28
Pakistan	14	30	44	6	1	7	14
Sri Lanka	3	4	7	2	0	0	2
V.N. vluch. China	1	0	1	0	0	0	0
Zuid-Azië	30	123	153	18	14	26	58

regio/nationaliteit	Immigratie			emigratie			
	andere Belg. Gem.	buitenl.	Totaal	andere Belg. Gem.	buitenl.	Onbek. Bestem.	Totaal

Zuidoost-Azië

Cambodja	0	3	3	0	0	0	0
Filippijnen	5	35	40	3	3	0	6
Indonesië	2	10	12	2	5	1	8
Maleisië	0	9	9	0	6	1	7
Myanmar (ex-Birma)	0	0	0	1	3	0	4
Singapore	0	0	0	0	1	0	1
Thailand	5	24	29	8	2	4	14
Viëtnam (soc. rep.)	1	35	36	6	10	3	19
Zuid-Viëtnam	0	0	0	0	0	0	0
Zuidoost-Azië	13	116	129	20	30	9	59

E.U.

Bulgarije	39	1131	1170	55	38	54	147
Cyprus	0	1	1	0	0	1	1
Denemarken	1	4	5	0	2	5	7
Duitsland	5	74	79	21	25	15	61
Estland	0	1	1	0	0	3	3
Finland	1	23	24	2	3	2	7
Frankrijk	19	70	89	55	23	35	113
Griekenland	4	18	22	6	5	8	19
Groot-Brittannië	12	42	54	12	8	18	38
Hongarije	1	38	39	14	5	10	29
Ierland	0	6	6	0	6	1	7
Italië	18	71	89	19	11	35	65
Letland	0	12	12	0	4	2	6
Litouwen	1	11	12	1	3	7	11
Luxemburg	0	1	1	0	0	0	0
Malta	0	1	1	0	0	0	0
Nederland	76	372	448	101	94	48	243
Oostenrijk	0	5	5	2	1	3	6
Polen	47	319	366	68	35	81	184
Portugal	14	56	70	3	11	15	29
Roemenië	9	32	41	11	2	10	23
Slovaakse Republiek	37	102	139	33	36	96	165
Slovenië	0	9	9	0	0	2	2
Spanje	4	91	95	18	20	32	70
Tsjechische Rep,	5	41	46	6	5	23	34
Tsjecho-Slowakije	2	0	2	0	0	1	1
Zweden	3	22	25	3	18	6	27
E.U.	298	2553	2851	430	355	513	1298

regio/nationaliteit	Immigratie			emigratie			
	andere Belg. Gem.	buitenl.	Totaal	andere Belg. Gem.	buitenl.	Onbek. Bestem.	Totaal

Midden-Europa

Zwitserland	0	1	1	0	0	1	1
Midden-Europa	0	1	1	0	0	1	1

Noord-Europa

Noorwegen	1	5	6	0	2	2	4
Noord-Europa	1	5	6	0	2	2	4

Oost-Europa

Bielorusland	1	4	5	1	0	4	5
Moldavië	0	1	1	0	0	0	0
Oekraïne	3	27	30	6	1	6	13
U.S.S.R	39	34	73	18	4	4	26
V.N. vluch. Rusland	27	2	29	23	0	0	23
Oost-Europa	70	68	138	48	5	14	67

Zuid-Europa

Albanië	7	14	21	2	1	4	7
Bosnië-Herzegowina	3	10	13	1	1	1	3
Croatië (Rep.)	0	8	8	0	0	4	4
Joegoslavië	2	0	2	2	0	1	3
Joegoslavië	11	17	28	21	6	5	32
Kosovo	0	3	3	0	0	0	0
Macedonië	2	7	9	0	2	0	2
V.N. vluch. Albanië	1	0	1	0	0	0	0
V.N. vluch. Joegoslavië	0	0	0	3	0	0	3
Zuid-Europa	26	59	85	29	10	15	54

Oceanië

Australië	2	9	11	3	3	2	8
Fiji	0	1	1	0	0	0	0
Nieuw-Zeeland	0	4	4	4	0	1	5
Papoea- N.-Guinea	0	0	0	0	0	0	0
Oceanië	2	14	16	7	3	3	13

onbepaald

onbepaalde nationaliteit	2	0	2	2	0	1	3
V.N. vluchteling	4	0	4	1	0	0	1
onbepaald	6	0	6	3	0	1	4
Totaal	867	4282	5149	944	589	882	2415

6.6. Evolutie van de migraties van vreemdelingen per continent (nationaliteit)

continent /		immigraties			emigraties		
jaar	binnenland	buitenland	totaal	binnenland	buitenland	onbekend	totaal
Afrika							
1992	70	240	310	70	14	121	205
1993	64	218	282	68	18	317	403
1994	70	244	314	69	32	240	341
1995	88	175	263	73	41	86	200
1996	52	222	274	65	32	119	215
1997	82	220	302	57	26	98	181
1998	91	188	279	83	29	74	186
1999	118	206	324	95	39	61	195
2000	73	233	306	87	11	30	128
2001	70	295	365	85	36	126	247
2002	99	395	494	115	18	70	203
2003	139	368	507	95	32	109	236
2004	100	342	442	99	40	71	210
2005	124	404	528	106	30	83	219
2006	151	331	482	123	25	137	285
2007	169	436	605	159	39	79	277
2008	171	513	684	166	46	119	331
Amerika							
1992	19	82	101	25	28	23	76
1993	34	71	105	26	30	55	111
1994	37	94	131	34	29	51	114
1995	10	57	67	17	55	16	88
1996	20	72	92	14	18	39	71
1997	18	64	82	27	15	41	83
1998	27	66	93	17	22	25	64
1999	15	90	105	13	21	24	58
2000	26	92	118	19	19	10	48
2001	23	110	133	20	24	41	85
2002	13	115	128	29	26	23	78
2003	22	106	128	28	27	36	91
2004	30	114	144	24	33	30	87
2005	26	103	129	22	26	35	83
2006	27	97	124	38	14	44	96
2007	21	116	137	30	30	28	88
2008	28	174	202	24	25	33	82
Azië							
1992	136	331	467	111	36	69	216
1993	171	379	550	152	59	237	448
1994	141	570	711	151	34	235	420
1995	110	433	543	114	78	123	315
1996	154	358	512	142	50	168	360
1997	165	330	495	138	59	133	330
1998	118	387	505	109	53	84	246
1999	182	379	561	168	35	126	329
2000	161	465	626	139	52	71	262
2001	156	570	726	143	42	129	314
2002	175	727	902	146	62	128	336
2003	225	760	985	161	65	153	379
2004	232	680	912	224	80	151	455
2005	236	781	1017	209	105	152	466
2006	216	709	925	248	115	236	599
2007	235	694	929	288	161	128	577
2008	265	895	1160	237	143	181	561

continent /		immigraties			emigraties		
jaar	binnenland	buitenland	totaal	binnenland	buitenland	onbekend	totaal

Europa

1991	113	287	400	156	115	98	369
1992	143	400	543	200	93	91	384
1993	187	336	523	180	156	150	486
1994	151	459	610	174	124	326	624
1995	197	673	870	196	349	154	699
1996	200	422	622	208	129	213	550
1997	189	558	747	193	132	262	587
1998	172	455	627	252	74	183	509
1999	264	831	1.095	230	211	294	735
2000	168	727	895	215	161	133	509
2001	212	761	973	240	187	401	828
2002	230	901	1131	222	227	443	892
2003	255	868	1123	234	195	455	884
2004	234	997	1231	268	273	546	1087
2005	389	1366	1755	268	320	452	1040
2006	349	1388	1737	338	350	594	1282
2007	367	2382	2749	413	303	381	1097
2008	395	2686	3081	507	372	545	1424

Oceanië

1992	1	1	2	0	0	6	6
1993	0	2	2	0	1	1	2
1994	0	1	1	0	1	1	2
1995	2	1	3	0	1	1	2
1996	0	0	0	1	1	0	2
1997	0	5	5	1	0	0	1
1998	1	15	16	0	2	1	3
1999	0	6	6	0	6	3	9
2000	1	9	10	1	6	1	8
2001	1	4	5	0	6	1	7
2002	1	6	7	2	4	1	7
2003	3	5	8	0	4	3	7
2004	2	5	7	1	3	3	7
2005	2	3	5	1	2	1	4
2006	2	13	15	1	2	3	6
2007	1	10	11	1	4	4	9
2008	2	14	16	7	3	3	13

6.7. Evolutie van de immigraties uit buitenland van vreemdelingen per regio (nationaliteit)

CONTINENT	REGIO	1996	1997	1998	1999	2000	2001	2002	2003	2004	2005	2006	2007	2008
Afrika	Centraal-Afrika	22	25	17	24	18	17	19	14	28	16	12	31	24
	Maghreb	74	78	62	70	84	116	147	127	125	148	140	140	155
	Noord-Afrika	13	9	6	9	12	16	16	14	16	12	12	17	19
	Noordoost-Afrika	1	1	1	4	1	3	4	2	3	5	1	4	1
	Oost-Afrika	42	38	28	37	38	35	54	72	50	72	50	80	110
	West-Afrika	49	42	54	50	62	90	145	131	110	146	114	155	186
	Zuid-Afrika	21	28	20	20	19	18	10	8	10	5	3	9	18
Amerika	Centraal-Amerika	26	12	21	37	26	34	32	23	33	30	22	19	34
	Noord-Amerika	17	13	20	26	19	25	24	36	24	32	30	40	70
	Zuid-Amerika	29	39	25	27	47	51	59	47	57	41	45	57	70
Azië	Centraal-Azië	1	1	4	7	9	12	22	19	33	37	35	33	43
	Midden-Oosten	200	168	264	226	307	398	495	514	415	484	436	435	529
	Oost-Azië	54	66	38	48	63	63	77	80	108	78	62	72	84
	Zuid-Azië	39	23	38	38	38	51	73	74	65	101	113	80	123
	Zuidoost-Azië	64	71	43	52	47	46	60	71	59	81	63	77	116
Europa	E.G.	322	433	336	390	508	448	461	492	847	1105	1137	2299	2553
	Midden-Europa		1	4	4	1	4	3	1	6	1	3	1	1
	Noord-Europa	3	45	2	30	44	43	71	54	4	2	8	2	5
	Oost-Europa	90	70	101	115	146	231	313	270	117	212	207	37	68
	Zuid-Europa	7	9	12	292	28	35	53	51	23	46	33	43	59
Oceanië	Oceanië	0	5	15	6	9	4	6	5	5	3	13	10	14
overige	onbepaald	1	3	0	3	1	3	1	2	0	1	0	0	0
Aankomst buitenland		1075	1180	1111	1515	1527	1743	2145	2107	2138	2658	2559	3641	4282

7. Gezinssamenstelling

7.1. Aantal gezinshoofden volgens burgerlijke stand en aantal kinderen - 2008

Burg. Staat	geen	1	2	3	4	5	6	7	8	9	10+	Totaal
ongehuwde man	20605	1578	1012	177	36	4	5	1	1	0	0	23419
ongehuwde vrouw	12801	1856	861	179	55	12	4	1	1	0	0	15770
Gehuwde man	20897	7586	7312	3012	818	239	61	20	4	4	3	39956
Gehuwde vrouw	2273	1325	1136	467	151	39	7	6	1	2	0	5407
Man nietigverkl. Huwelijk	45	2	5	5	0	0	1	0	0	0	0	58
Vrouw nietigverkl. Huwelijk	29	18	7	4	1	2	0	0	0	0	0	61
Weduenaar	2442	287	66	25	5	0	1	0	0	0	0	2826
Weduwe	10075	1082	220	62	22	6	4	0	0	0	0	11471
Uit de echt gescheiden man	6928	755	305	81	20	1	2	1	0	0	0	8093
Uit de echt gescheiden vrouw	6039	2064	1253	365	106	23	6	4	1	0	0	9861
Man gescheiden van tafel en bed	6											6
Vrouw gescheiden van tafel en bed	8	0	1									9
verstoting	4		1									5
overige	59	5	5	1								70
Totaal aantal gezinnen	82211	16558	12184	4378	1214	326	91	33	8	6	3	117012

7.2. Aantal gezinshoofden volgens aantal kinderen (evolutie)

JAAR	0	1	2	3	4	5	6	7	8	9	10	11+	Totaal
1983	66894	18483	11866	4218	1480	520	186	75	22	10	7	1	103762
1984	67639	18601	11862	4141	1429	491	167	76	21	11	6	1	104445
1985	68365	18626	11818	4125	1357	464	169	74	17	13	6	0	105034
1986	69734	18612	11739	4054	1336	422	161	69	21	10	2	2	106162
1987	69801	18623	11685	3973	1316	417	151	59	25	10	1	2	106063
1988	69541	18618	11626	3929	1276	412	153	52	34	6	1	2	105650
1989	70197	18550	11617	3785	1244	419	151	52	33	9	2	2	106061
1990	71024	18554	11434	3742	1209	434	150	47	32	6	2	2	106636
1991	71444	18426	11322	3761	1198	415	146	47	34	6	2	2	106803
1992	71850	18188	11330	3775	1203	390	139	53	24	8	4	2	106966
1993	71643	17945	11421	3877	1266	414	136	58	27	6	4	3	106800
1994	71510	17702	11324	3920	1260	385	135	58	21	8	4	4	106331
1995	72410	17328	11282	3947	1251	387	136	48	24	8	5	2	106828
1996	72675	17086	11185	3994	1249	373	133	48	18	7	7	6	106781
1997	73333	16900	11113	3955	1235	394	132	39	24	5	5	4	107139
1998	74252	16630	11147	3952	1206	381	123	44	18	5	5	5	107768
1999	75003	16513	11147	3961	1203	362	121	53	11	6	3	5	108388
2000	75782	16258	11144	4074	1168	355	117	43	16	5	4	4	108970
2001	76776	16140	11225	4094	1193	347	123	33	14	5	1	5	109956
2002	78054	16053	11293	4145	1209	336	110	39	10	6	4	2	111261
2003	79075	16127	11338	4149	1193	322	112	34	9	2	6	1	112368
2004	79885	16211	11416	4186	1189	310	117	36	6	5	3	1	113365
2005	80603	16364	11609	4180	1230	307	99	36	8	7	3	1	114447
2006	81312	16390	11743	4282	1231	311	98	34	7	5	2	2	115417
2007	81906	16658	11823	4303	1223	331	95	33	6	6	3	1	116388
2008	82211	16558	12184	4378	1214	326	91	33	8	6	1	2	117012

7.3. Aantal gezinshoofden volgens gezinsgrootte (evolutie)

JAAR	1	2	3	4	5	6	7	8	9	10+
1983	37326	31603	18466	11536	4331	1624	604	223	75	67
1984	38285	31555	16499	11430	4248	1561	561	198	89	60
1985	39014	31715	16392	11357	4228	1493	525	205	87	58
1986	40631	31549	16417	11179	4153	1440	487	210	80	55
1987	40831	31543	16346	11104	4020	1438	489	187	72	61
1988	40771	31537	16251	10920	4008	1379	498	176	66	65
1989	41263	31776	16093	10906	3868	1347	510	168	77	70
1990	41846	32144	15916	10820	3788	1295	503	175	82	83
1991	42205	32181	15757	10756	3789	1261	517	181	79	90
1992	42498	32317	15538	10688	3782	1322	464	181	85	91
1993	42676	32593	15114	10492	3789	1304	469	177	90	96
1994	42541	32672	14885	10383	3751	1281	443	185	94	96
1995	42498	32486	14575	10294	3763	1272	438	201	86	103
1996	42520	32538	14209	10198	3781	1265	432	196	88	100
1997	44903	32414	13949	10068	3752	1251	459	160	79	100
1998	46624	32276	13757	9981	3710	1240	453	177	85	85
1999	46898	32232	13565	9906	3755	1224	446	193	98	71
2000	47692	32098	13413	9935	3808	1213	466	179	87	79
2001	48184	32668	13236	9974	3824	1247	474	196	86	67
2002	49237	32963	13112	9982	3852	1282	471	208	80	74
2003	50022	33355	13065	9916	3885	1302	483	196	83	61
2004	50757	33366	13259	9976	3836	1350	476	205	72	68
2005	51629	33429	13318	10012	3874	1359	476	207	77	66
2006	51916	33692	13382	10270	3955	1379	509	179	76	59
2007	52440	33744	13600	10325	4071	1344	510	189	81	84
2008	52702	33676	13648	10608	4173	1399	499	185	75	47

noot : De personen verblijvende in een gemeenschap zijn in het cijfer van de alleenstaanden inbegrepen. Dit betreft 3342 personen.

8. Bevolking per statistische sector (31/12/2008)

8.1. Bevolkingssamenstelling per statistische sector. Belgen en vreemdelingen

Sector	Belgen			Vreemdelingen			Totaal		
	M	V	Totaal	M	V	Totaal	M	V	Totaal
A00 Kuip	393	355	748	63	41	104	456	396	852
A01 Sint - Jacobs	1143	1104	2247	165	120	285	1308	1224	2532
A02 Kouter	406	438	844	64	43	107	470	481	951
A03 Patershol	407	411	818	46	42	88	453	453	906
A040 Briel	827	1156	1983	128	111	239	955	1267	2222
A05 Begijnhofdries	1388	1212	2600	196	163	359	1584	1375	2959
A10 Sint - Macharius	1117	1127	2244	261	219	480	1378	1346	2724
A13 Heernis	1458	1323	2781	233	210	443	1691	1533	3224
A20 Gent - Centrum - Zuid	934	810	1744	183	131	314	1117	941	2058
A21 Visserij	274	296	570	11	15	26	285	311	596
A221 Brusselse Poort	783	860	1643	150	113	263	933	973	1906
A23 Zuidpark	782	886	1668	65	69	134	847	955	1802
A24 Dierentuin	1243	1301	2544	152	126	278	1395	1427	2822
A31 Nederkouter	553	567	1120	99	90	189	652	657	1309
A321 Sint - Pieters	754	706	1460	262	237	499	1016	943	1959
A33 Heuvelpoort	1275	1199	2474	172	120	292	1447	1319	2766
A342 Citadelpark	227	282	509	25	22	47	252	304	556
A35 Station	2059	2080	4139	204	177	381	2263	2257	4520
A40 Ganzendries	1082	1279	2361	87	82	169	1169	1361	2530
A410 Patijntje	473	559	1032	51	37	88	524	596	1120
A42 Neermeersen	777	1172	1949	123	126	249	900	1298	2198
A45 Groene Valleï	460	524	984	37	23	60	497	547	1044
A46 Blaarmeersen	50	34	84	1	0	1	51	34	85
A50 Drongensteenweg	1667	1813	3480	418	357	775	2085	2170	4255
A51 Malem	363	501	864	39	54	93	402	555	957
A521 Brugse Poort	1852	2102	3954	258	248	506	2110	2350	4460
A531 Rooigem	1449	1450	2899	377	320	697	1826	1770	3596
A542 Groendreef	939	880	1819	300	276	576	1239	1156	2395
A60 Voormuide	548	529	1077	201	187	388	749	716	1465
A62 Ham	1074	986	2060	289	260	549	1363	1246	2609
A63 Tolhuis	1484	1377	2861	630	604	1234	2114	1981	4095
A64 Blaisantvest	485	445	930	185	163	348	670	608	1278
A711 Ekkergerm	1229	981	2210	122	78	200	1351	1059	2410
A722 Bijloke	986	1189	2175	74	91	165	1060	1280	2340
A731 Galgenberg	1155	1020	2175	136	114	250	1291	1134	2425
A742 Pekelharing	614	605	1219	86	94	180	700	699	1399
A801 Wondelgemstraat	1435	1374	2809	578	576	1154	2013	1950	3963
A812 Rabot	604	614	1218	143	138	281	747	752	1499
A873 Rabot Station	428	592	1020	100	80	180	528	672	1200
B12 Over de Meersstraat	90	81	171	5	2	7	95	83	178
B301 Sint - Pieters - Aalst	968	1089	2057	176	167	343	1144	1256	2400
B312 De Smet - De Naeyer	347	377	724	32	26	58	379	403	782
B321 Kauwplein	921	896	1817	108	79	187	1029	975	2004
B331 De Sterre	397	416	813	20	32	52	417	448	865
B342 Rekencentrum	7	11	18	8	3	11	15	14	29
B354 Aaigem	569	622	1191	31	24	55	600	646	1246

Sector	Belgen			Vreemdelingen			Totaal		
	M	V	Totaal	M	V	Totaal	M	V	Totaal
B411 Ottergemse Dries	596	552	1148	156	155	311	752	707	1459
B422 Akademisch Ziekenhuis	21	18	39	0	0	0	21	18	39
B433 Steenakker	1087	1224	2311	120	134	254	1207	1358	2565
B443 Nieuw Gent	1396	1631	3027	339	325	664	1735	1956	3691
B452 Sint - Alois	66	59	125	1	4	5	67	63	130
B472 Groothandelsmarkt	56	49	105	2	1	3	58	50	108
C710 Afrikalaan	344	284	628	141	137	278	485	421	906
C72 Muidebrug	430	436	866	118	96	214	548	532	1080
C800 Muide	944	881	1825	211	187	398	1155	1068	2223
C811 Meulestede	637	703	1340	92	91	183	729	794	1523
C832 Port Arthur	1	1	2	0	0	0	1	1	2
C870 Darsen	3	1	4	1	0	1	4	1	5
D001 Oostakker Centrum	1199	1377	2576	14	24	38	1213	1401	2614
D012 Wittewalle	570	584	1154	5	6	11	575	590	1165
D023 Mager Goed	1011	1039	2050	25	17	42	1036	1056	2092
D032 Walput	271	261	532	7	5	12	278	266	544
D084 Drie Zwaantjes	90	83	173	1	0	1	91	83	174
D091 Oostakkerveld	36	33	69	0	0	0	36	33	69
D10 Lourdes	1526	1603	3129	40	36	76	1566	1639	3205
D181 Krijte	264	270	534	12	11	23	276	281	557
D190 Schansakker	526	564	1090	13	14	27	539	578	1117
D212 Goedlevenstraat	168	171	339	16	15	31	184	186	370
D41 J.F. Kennedylaan	295	296	591	13	10	23	308	306	614
D471 Texaco	2	1	3	0	0	0	2	1	3
D50 Desteldonk - Dorp	401	375	776	3	3	6	404	378	782
D58 Zaffelare	14	18	32	0	0	0	14	18	32
D59 Desteldonk – Verspr bew	4	3	7	1	0	1	5	3	8
D60 Sint – Kruis – Winkel	582	570	1152	5	10	15	587	580	1167
D610 Ter Donk	13	10	23	0	0	0	13	10	23
D670 Rodenhuize	1	0	1	0	0	0	1	0	1
D69 Mendonk	119	110	229	3	3	6	122	113	235
D77 Rostijne	1	1	2	0	0	0	1	1	2
E00 Sint – Amandsberg Centrum	1155	1163	2318	204	201	405	1359	1364	2723
E01 Sint – Baafskouter	1018	1079	2097	77	63	140	1095	1142	2237
E021 Groot Begijnhof	1279	1410	2689	290	240	530	1569	1650	3219
E031 Syngemkouter	2122	2263	4385	86	75	161	2208	2338	4546
E042 Scheldestraat	2025	2094	4119	226	221	447	2251	2315	4566
E052 Rozebroeken	632	805	1437	40	36	76	672	841	1513
E10 Westveld – Kern	952	1287	2239	30	27	57	982	1314	2296
E19 Westveld – Verspr. Bewoning	20	21	41	3	1	4	23	22	45
E201 Oude Bareel – Kern	395	417	812	27	17	44	422	434	856
E222 Achtendries	535	558	1093	20	13	33	555	571	1126
E283 Voordestraat	23	12	35	2	4	6	25	16	41
E29 Oude Bareel	462	442	904	4	5	9	466	447	913
E31 Scheldeoord	339	396	735	44	47	91	383	443	826
E32 Dampoort	1079	1074	2153	326	315	641	1405	1389	2794
E331 Sint – Bernadette	715	745	1460	23	36	59	738	781	1519
F001 Gentbrugge – Centrum	1474	1596	3070	116	93	209	1590	1689	3279
F01 Dries	1572	1743	3315	48	54	102	1620	1797	3417
F072 Trekweg	119	119	238	3	1	4	122	120	242
F091 Zwarte Fles	3	3	6	0	0	0	3	3	6

Sector	Belgen			Vreemdelingen			Totaal		
	M	V	Totaal	M	V	Totaal	M	V	Totaal
F110 Sportplein	1681	1805	3486	85	82	167	1766	1887	3653
F121 Vogelhoek	1744	1841	3585	68	64	132	1812	1905	3717
F132 Coninxdonk	130	135	265	1	2	3	131	137	268
F172 Arsenaal	3	4	7	0	0	0	3	4	7
G00 Ledeberg - Centrum	2179	2156	4335	506	497	1003	2685	2653	5338
G01 Flora	445	455	900	90	80	170	535	535	1070
G022 Keizerspark	63	65	128	7	5	12	70	70	140
G031 Eindeke	513	502	1015	82	79	161	595	581	1176
G042 Belle Vue	375	432	807	62	50	112	437	482	919
G101 L. Vanhouttebuurt	1506	1657	3163	163	171	334	1669	1828	3497
G112 De Naeyerdreef	498	523	1021	86	67	153	584	590	1174
G123 Moscou	75	81	156	5	5	10	80	86	166
G200 Merelbeke Station	539	558	1097	34	31	65	573	589	1162
H001 Zwijnaarde - Centrum	1109	1196	2305	22	15	37	1131	1211	2342
H01 Roosken	257	265	522	7	9	16	264	274	538
H020 Hutsepot	134	136	270	11	8	19	145	144	289
H032 Universiteit	0	0	0	1	0	1	1	0	1
H042 T Schaarken	572	605	1177	21	27	48	593	632	1225
H053 Ter Linden	507	510	1017	7	14	21	514	524	1038
H091 Zonneput	138	147	285	1	2	3	139	149	288
H111 Kon. Leopoldstraat	69	68	137	1	2	3	70	70	140
H171 Zwijnaarde - Industrie	63	54	117	2	1	3	65	55	120
H196 Maaltepark	10	11	21	0	1	1	10	12	22
H210 Rijvissche	141	144	285	3	2	5	144	146	290
H220 Paolalaan	50	44	94	2	0	2	52	44	96
H310 Klosse	84	77	161	0	0	0	84	77	161
H325 Hoedjen	123	108	231	3	4	7	126	112	238
H394 Nieuwgoed	60	60	120	1	0	1	61	60	121
J00 Sint - Denijs - Westrem - centr	754	924	1678	37	31	68	791	955	1746
J010 Drie Sleutels	541	621	1162	9	10	19	550	631	1181
J022 Vierschaar	177	177	354	3	1	4	180	178	358
J081 Puttenhove	36	29	65	0	0	0	36	29	65
J091 Rosdam	38	29	67	1	1	2	39	30	69
J100 Maalte	316	383	699	14	19	33	330	402	732
J11 Steenaarde	475	503	978	11	11	22	486	514	1000
J172 Bugten	21	21	42	0	0	0	21	21	42
J197 Maria Middelaes	1	14	15	0	1	1	1	15	16
J200 Afsnee - Centrum	195	214	409	5	7	12	200	221	421
J280 Kouter (Sint - Denijs - Westr)	124	130	254	6	4	10	130	134	264
J290 Goedinge	38	44	82	0	0	0	38	44	82
K001 Drongen Dorp	242	258	500	6	6	12	248	264	512
K011 Eikendreef	309	333	642	8	9	17	317	342	659
K022 Oude Abdij	189	157	346	2	0	2	191	157	348
K10 Baarle Dorp	213	281	494	5	3	8	218	284	502
K11 Noordhout	105	107	212	0	0	0	105	107	212
K12 Baarlevelde	78	72	150	1	5	6	79	77	156
K132 Gaverland	389	404	793	5	9	14	394	413	807
K143 Ter Rivieren	271	270	541	4	5	9	275	275	550
K171 Drongen - Industriepark	58	64	122	0	0	0	58	64	122
K180 Blauwpoort	25	26	51	0	0	0	25	26	51
K191 Vierlinden	97	90	187	0	1	1	97	91	188

Sector	Belgen			Vreemdelingen			Totaal		
	M	V	Totaal	M	V	Totaal	M	V	Totaal
K201 Luchteren	285	303	588	3	3	6	288	306	594
K21 Halewijn	87	87	174	6	4	10	93	91	184
K220 Slindonk	38	38	76	0	0	0	38	38	76
K232 Campagne	535	506	1041	4	6	10	539	512	1051
K28 Kraaiaarde	80	97	177	0	0	0	80	97	177
K291 Helsendries	285	286	571	7	2	9	292	288	580
K392 Heie	178	160	338	1	0	1	179	160	339
K40 Drie Leien	294	279	573	10	4	14	304	283	587
K48 De Karper	40	40	80	0	0	0	40	40	80
K49 Assels	70	69	139	0	1	1	70	70	140
K512 Mijlpaal	477	525	1002	9	9	18	486	534	1020
K523 Paradijskouter	350	395	745	8	7	15	358	402	760
K534 Hoogland	242	268	510	7	4	11	249	272	521
K543 De Roos	165	161	326	1	2	3	166	163	329
K613 Oude Wee	626	600	1226	7	6	13	633	606	1239
K622 Heilig Huizeken	263	286	549	6	2	8	269	288	557
K630 Varendries	173	205	378	2	3	5	175	208	383
K632 Keuzestraat	58	74	132	0	0	0	58	74	132
K682 Wafelijzer	3	2	5	0	0	0	3	2	5
K691 Prinsenhof	26	21	47	0	0	0	26	21	47
L00 Mariakerke Centrum	980	1095	2075	53	50	103	1033	1145	2178
L011 Kolegem	1447	1691	3138	58	47	105	1505	1738	3243
L02 Kerkwijk	730	762	1492	18	17	35	748	779	1527
L03 Brug Zuidwest	150	142	292	2	3	5	152	145	297
L04 Brug Zuidoost	139	134	273	14	8	22	153	142	295
L051 Vijfhoek	954	976	1930	21	8	29	975	984	1959
L072 Lieve (Mariakerke)	8	7	15	0	0	0	8	7	15
L09 Mariakerke - Verspreide	215	262	477	6	4	10	221	266	487
L112 Maeswal	489	531	1020	34	37	71	523	568	1091
L121 Rustoord	1503	1453	2956	247	245	492	1750	1698	3448
L30 Beekstraat - Kouter	616	615	1231	11	11	22	627	626	1253
M00 Wondelgem Centrum	897	995	1892	46	44	90	943	1039	1982
M01 Westergem	1056	1085	2141	62	63	125	1118	1148	2266
M020 Kouterken (Wondelgem)	1666	1708	3374	39	37	76	1705	1745	3450
M03 Woestijnegoed - Molenhoek	1182	1301	2483	61	56	117	1243	1357	2600
M040 Gavers (Wondelgem)	711	759	1470	14	15	29	725	774	1499
M052 Houtjen	231	221	452	23	16	39	254	237	491
M080 Lieve - Noord (Wondelgem)	32	32	64	1	0	1	33	32	65
M102 Van Bevereplein	2170	2394	4564	302	327	629	2472	2721	5193
M112 Steengoed	310	352	662	5	3	8	315	355	670
M173 Oude Lieve (Wondelgem)	52	38	90	7	11	18	59	49	108
M27 Wissenhagestraat	54	46	100	8	5	13	62	51	113
M37 Wondelgemse Meersen	589	567	1156	63	36	99	652	603	1255
M472 Langerbrugge	92	85	177	0	1	1	92	86	178
M49 Pachtgoed	2	1	3	0	0	0	2	1	3
M57 Rieme	0	1	1	2	0	2	2	1	3

**8.2. Bevolkingssamenstelling per statistische sector.
Evolutie 10 jaar**

Sector	1998	1999	2000	2001	2002	2003	2004	2005	2006	2007	2008	t.o.v. 1998
A00 Kuip	767	763	792	797	826	854	895	835	822	829	852	85
A01 Sint - Jacobs	2290	2255	2248	2331	2378	2441	2397	2464	2430	2418	2532	242
A02 Kouter	778	767	778	813	838	871	912	938	957	957	951	173
A03 Patershol	868	894	891	915	894	907	898	936	938	921	906	38
A040 Briel	1961	1988	2102	2096	2153	2142	2159	2228	2195	2208	2222	261
A05 Begijnhofdries	2784	2842	2799	2891	2942	3035	3113	2946	2938	3038	2959	175
A10 Sint - Macharius	2273	2314	2320	2385	2482	2514	2544	2566	2578	2651	2724	451
A13 Heernis	2635	2639	2590	2662	2750	2828	2921	2986	3094	3165	3224	589
A20 Gent - Centrum - Zuid	1554	1510	1528	1584	1629	1669	1761	1837	1861	1928	2058	504
A21 Visserij	390	403	432	450	464	480	513	529	556	592	596	206
A221 Brusselse Poort	1596	1639	1673	1702	1702	1733	1760	1796	1846	1843	1906	310
A23 Zuidpark	1588	1631	1640	1654	1664	1716	1734	1746	1780	1809	1802	214
A24 Dierentuin	2750	2673	2591	2551	2569	2633	2737	2751	2817	2857	2822	72
A31 Nederkouter	1200	1148	1172	1210	1239	1200	1264	1264	1278	1230	1309	109
A321 Sint - Pieters	1865	1812	1794	1836	1825	1798	1805	1872	1858	1862	1959	94
A33 Heuvelpoort	2912	2877	2833	2809	2754	2754	2777	2881	2836	2789	2766	-146
A342 Citadelpark	606	614	608	625	610	606	587	598	586	565	556	-50
A35 Station	4274	4167	4135	4209	4281	4334	4308	4477	4520	4538	4520	246
A40 Ganzendries	2631	2562	2492	2545	2566	2553	2480	2417	2498	2489	2530	-101
A410 Patijntje	996	1014	1026	1031	1004	1042	1114	1106	1104	1108	1120	124
A42 Neermeersen	2641	2671	2607	2588	2583	2568	2533	2240	2234	2206	2198	-443
A45 Groene Vallei	1106	1091	1107	1094	1086	1089	1079	1068	1074	1072	1044	-62
A46 Blaarmeersen	65	64	59	63	57	58	57	59	67	94	85	20
A50 Drongensteenweg	3747	3708	3753	3921	3923	3914	3932	4100	4177	4214	4255	508
A51 Malem	934	913	900	921	925	905	863	922	946	949	957	23
A521 Brugse Poort	3955	3821	3675	3788	3830	3975	3992	4029	4113	4251	4460	505
A531 Rooigem	3417	3414	3430	3397	3470	3441	3407	3458	3531	3547	3596	179
A542 Groendreef	1919	1899	1836	1840	1898	1891	1911	2136	2234	2295	2395	476
A60 Voormuide	1492	1473	1483	1492	1469	1432	1433	1437	1499	1503	1465	-27
A62 Ham	2125	2172	2130	2225	2222	2219	2260	2367	2427	2521	2609	484
A63 Tolhuis	3660	3577	3552	3620	3671	3660	3730	3761	3781	3900	4095	435
A64 Blaisantvest	1431	1433	1413	1413	1408	1398	1332	1332	1271	1273	1278	-153
A711 Ekkerghem	2065	2120	2186	2190	2180	2182	2167	2175	2259	2393	2410	345
A722 Bijloke	2063	1993	2037	2037	2051	2074	2121	2311	2333	2312	2340	277
A731 Galgenberg	2042	2031	2030	2159	2213	2267	2304	2391	2428	2362	2425	383
A742 Pikelharing	1206	1234	1272	1242	1278	1303	1338	1334	1333	1376	1399	193
A801 Wondelgemstraat	3291	3329	3262	3303	3408	3510	3552	3693	3696	3859	3963	672
A812 Rabot	1301	1370	1321	1315	1351	1329	1368	1408	1413	1450	1499	198
A873 Rabot Station	1174	1166	1136	1132	1136	1146	1161	1147	1141	1164	1200	26
B12 Over de Meersstraat	166	163	167	170	172	175	177	163	167	166	178	12
B301 Sint - Pieters - Aalst	2398	2367	2375	2362	2407	2378	2416	2402	2331	2430	2400	2
B312 De Smet - De Naeyer	786	773	778	760	770	747	759	784	800	781	782	-4
B321 Kauwplein	2019	1980	1989	1927	1961	1978	2023	2081	2045	1999	2004	-15
B331 De Sterre	834	887	863	891	861	851	835	864	870	867	865	31
B342 Rekencentrum	-	-	-	-	-	27	24	24	31	29	29	29
B354 Aaigem	1580	1571	1585	1594	1546	1245	1261	1256	1260	1236	1246	-334
B411 Ottergemse Dries	1390	1359	1424	1416	1613	1687	1674	1473	1427	1442	1459	69
B422 Ak Ziekenhuis	50	53	52	60	64	54	72	39	41	44	39	-11

Sector	1998	1999	2000	2001	2002	2003	2004	2005	2006	2007	2008	t.o.v. 1998
B433 Steenakker	2286	2336	2523	2628	2675	2695	2587	2533	2489	2509	2565	279
B443 Nieuw Gent	3591	3583	3506	3544	3555	3545	3533	3558	3644	3688	3691	100
B452 Sint - Alois	122	127	126	124	107	106	107	109	109	109	130	8
B472 Groothandelsmarkt	110	111	103	106	106	104	96	90	104	102	108	-2
C710 Afrikalaan	787	764	786	795	824	790	794	842	854	910	906	119
C72 Muidebrug	910	871	917	937	933	933	975	1040	1065	1045	1080	170
C800 Muide	1970	1952	1854	1843	1877	1888	1944	1998	2063	2158	2223	253
C811 Meulestede	1322	1271	1258	1309	1350	1317	1321	1582	1570	1559	1523	201
C832 Port Arthur	271	245	251	254	267	264	262	2	2	2	2	-269
C870 Darsen	18	18	13	9	9	4	10	11	10	9	5	-13
D001 Oostakker Centrum	2712	2685	2689	2649	2712	2723	2708	2515	2564	2575	2614	-98
D012 Wittewalle	805	881	986	1066	1095	1132	1147	1102	1109	1108	1165	360
D023 Mager Goed	1815	1802	1783	1821	1785	1787	1843	2046	2105	2083	2092	277
D032 Walput	523	522	500	513	525	532	523	549	546	559	544	21
D084 Drie Zwaantjes	199	202	192	189	190	189	169	177	182	177	174	-25
D091 Oostakkerveld	96	98	107	107	110	107	105	89	83	72	69	-27
D10 Lourdes	2845	2857	2855	2909	2918	2948	2983	3078	3096	3194	3205	360
D181 Krijte	521	503	521	530	521	524	534	585	561	534	557	36
D190 Schansakker	834	894	927	941	988	1044	1061	1054	1086	1097	1117	283
D212 Goedlevenstraat	324	338	351	344	324	321	337	353	341	353	370	46
D41 J.F. Kennedylaan	552	544	565	564	540	557	555	633	626	627	614	62
D471 Texaco	85	84	76	78	79	69	68	3	3	3	3	-82
D50 Desteldonk - Dorp	800	805	812	788	789	798	815	787	785	782	782	-18
D58 Zaffelare	25	24	25	27	27	37	38	31	31	31	32	7
D59 Desteldonk - Verspr bew	8	3	3	6	10	10	11	11	10	8	8	0
D60 Sint - Kruis - Winkel	1104	1111	1102	1106	1104	1131	1131	1138	1160	1143	1167	63
D610 Ter Donk	55	54	52	50	44	38	38	36	34	24	23	-32
D670 Rodenhuize	1		2	2	1	2	2	1	1	1	1	0
D69 Mendonk	217	210	208	209	201	215	229	225	232	235	235	18
D77 Rostijne	2	2	2	2	2	2	2	2	2	2	2	0
E00 Sint - Amandsberg Centr	2451	2548	2515	2554	2506	2606	2616	2684	2724	2763	2723	272
E01 Sint - Baafskouter	2119	2132	2129	2141	2162	2160	2182	2148	2148	2226	2237	118
E021 Groot Begijnhof	2987	3005	3000	2974	2953	3007	2970	3004	3050	3200	3219	232
E031 Syngemkouter	4239	4298	4368	4407	4438	4489	4512	4499	4547	4540	4546	307
E042 Scheldestraat	4120	4177	4151	4190	4262	4361	4272	4333	4425	4546	4566	446
E052 Rozebroeken	1411	1412	1412	1418	1400	1399	1420	1409	1453	1439	1513	102
E10 Westveld - Kern	2245	2262	2322	2297	2295	2069	2361	2331	2317	2299	2296	51
E19 Westveld - Verspr. bew.	24	37	39	38	39	15	41	40	38	36	45	21
E201 Oude Bareel - Kern	804	809	812	807	822	808	825	831	805	810	856	52
E222 Achtendries	901	932	999	1001	1043	1049	1050	1054	1082	1103	1126	225
E283 Voordestraat	43	43	45	46	41	45	45	40	43	42	41	-2
E29 Oude Bareel	514	580	646	762	816	834	831	880	906	913	913	399
E31 Scheldeoord	752	818	844	847	826	847	835	843	848	853	826	74
E32 Dampoort	2357	2387	2388	2416	2455	2508	2529	2591	2620	2725	2794	437
E331 Sint - Bernadette	1455	1453	1444	1407	1417	1416	1467	1460	1501	1522	1519	64
F001 Gentbrugge - Centrum	3152	3144	3209	3127	3126	3105	3152	3113	3167	3245	3279	127
F01 Dries	3348	3351	3351	3363	3355	3381	3354	3380	3397	3426	3417	69
F072 Trekweg	308	310	302	287	296	310	312	244	239	251	242	-66
F091 Zwarte Fles	5	5	5	4	4	4	3	3	7	7	6	1
F110 Sportplein	3603	3588	3589	3597	3636	3601	3649	3660	3666	3688	3653	50
F121 Vogelhoek	3702	3712	3666	3702	3693	3671	3660	3700	3709	3660	3717	15

Sector	1998	1999	2000	2001	2002	2003	2004	2005	2006	2007	2008	t.o.v. 1998
F132 Coninxdonk	255	258	263	264	260	260	253	266	257	269	268	13
F172 Arsenaal	7	7	7	6	7	7	6	4	7	7	7	0
G00 Ledeborg - Centrum	4719	4763	4802	4828	4955	4992	4959	5082	5067	5169	5338	619
G01 Flora	921	972	932	931	940	968	942	963	1011	1034	1070	149
G022 Keizerspark	137	145	148	148	157	160	153	166	157	117	140	3
G031 Eindeke	1049	1074	1055	1068	1064	1063	1086	1097	1109	1166	1176	127
G042 Belle Vue	904	897	878	851	866	865	914	932	931	921	919	15
G101 L. Vanhouttebuurt	3202	3192	3186	3195	3271	3266	3272	3277	3342	3355	3497	295
G112 De Naeyerdreef	1071	1119	1105	1058	1050	1050	1083	1137	1145	1146	1174	103
G123 Moscou	158	161	157	148	149	168	172	167	172	166	166	8
G200 Merelbeke Station	1157	1126	1133	1131	1138	1151	1158	1169	1163	1158	1162	5
H001 Zwijnaarde – Centrum	2199	2187	2164	2215	2266	2266	2271	2254	2299	2292	2342	143
H01 Roosken	603	617	595	604	624	612	612	537	534	542	538	-65
H020 Hutsepot	283	284	295	299	286	288	279	286	272	265	289	6
H032 Universiteit	2	2	2	2	2	2	2	2	5	5	1	-1
H042 T Schaarken	1076	1084	1137	1156	1161	1151	1143	1212	1236	1199	1225	149
H053 Ter Linden	1083	1064	1044	1016	989	991	968	1109	1063	1044	1038	-45
H091 Zonnepot	343	348	345	344	334	319	324	296	294	294	288	-55
H111 Kon. Leopoldstraat	147	144	144	147	146	146	145	140	139	134	140	-7
H171 Zwijnaarde – Industrie	136	129	121	112	111	111	107	105	110	110	120	-16
H196 Maaltepark	29	38	38	28	26	26	23	22	21	20	22	-7
H210 Rijvissche	306	310	301	288	284	281	287	291	287	289	290	-16
H220 Paolalaan	107	112	112	109	105	101	100	98	99	107	96	-11
H310 Klosse	158	148	142	137	146	143	153	155	155	161	161	3
H325 Hoedjen	251	253	246	248	235	241	236	237	246	242	238	-13
H394 Nieuwgoed	149	148	153	137	125	133	123	116	123	120	121	-28
J00 St-Denijs Westr-centr	1762	1781	1744	1725	1695	1709	1688	1702	1691	1686	1746	-16
J010 Drie Sleutels	1133	1136	1133	1125	1116	1105	1110	1142	1184	1175	1181	48
J022 Vierschaar	463	454	450	453	416	442	442	373	371	364	358	-105
J081 Puttenhove	74	75	87	71	71	70	67	71	70	65	65	-9
J091 Rosdam	76	74	72	75	74	77	74	73	75	68	69	-7
J100 Maalte	761	752	752	761	749	724	757	719	724	735	732	-29
J11 Steenaarde	1041	1044	1042	1063	1077	1072	1056	1047	1017	1008	1000	-41
J172 Bugten	54	57	58	62	52	57	54	49	49	51	42	-12
J197 Maria Middelaes	21	21	17	17	16	17	17	19	19	17	16	-5
J200 Afsnee – Centrum	385	377	390	388	386	392	414	421	411	424	421	36
J280 Kouter (St-Denijs)	274	274	285	287	286	280	274	251	257	260	264	-10
J290 Goedinge	87	86	92	85	83	85	82	84	81	80	82	-5
K001 Drongen Dorp	472	474	483	484	474	460	463	460	468	483	512	40
K011 Eikendreef	671	656	696	716	707	717	715	673	648	661	659	-12
K022 Oude Abdij	355	354	367	369	362	364	361	362	352	348	348	-7
K10 Baarle Dorp	487	504	506	505	497	472	473	494	497	496	502	15
K11 Noordhout	208	208	212	211	206	206	212	211	220	219	212	4
K12 Baarlevelde	186	173	170	168	170	169	172	160	147	151	156	-30
K132 Gaverland	879	862	846	831	819	819	803	786	804	807	807	-72
K143 Ter Rivieren	605	597	583	581	584	584	578	573	571	564	550	-55
K171 Drongen-Industriepark	122	124	125	122	130	129	121	123	121	115	122	0
K180 Blauwpoort	39	34	38	38	43	45	48	51	52	49	51	12
K191 Vierlinden	181	184	183	191	196	199	201	195	197	188	188	7
K201 Luchteren	469	492	530	563	579	588	602	605	623	601	594	125
K21 Halewijn	197	195	187	190	185	185	180	187	182	179	184	-13

Sector	1998	1999	2000	2001	2002	2003	2004	2005	2006	2007	2008	t.o.v. 1998
K220 Slindonk	78	75	70	68	67	64	71	69	76	77	76	-2
K232 Campagne	1132	1121	1124	1128	1124	1121	1115	1102	1077	1049	1051	-81
K28 Kraaiaarde	200	197	197	192	196	191	185	186	188	179	177	-23
K291 Helsendries	493	488	499	505	513	532	529	568	563	567	580	87
K392 Heie	359	359	356	351	350	341	344	345	348	340	339	-20
K40 Drie Leien	558	552	551	555	564	590	575	583	602	599	587	29
K48 De Karper	80	80	82	77	78	81	92	81	77	82	80	0
K49 Assels	165	159	155	156	155	145	146	146	134	140	140	-25
K512 Mijlpaal	999	995	1029	1018	1010	987	972	992	1021	1025	1020	21
K523 Paradijskouter	637	648	701	710	723	722	714	705	686	747	760	123
K534 Hoogland	412	426	427	442	449	465	465	510	515	509	521	109
K543 De Roos	290	285	294	279	287	286	287	312	325	336	329	39
K613 Oude Wee	1447	1441	1443	1437	1448	1432	1410	1285	1284	1252	1239	-208
K622 Heilig Huizeken	507	503	493	480	475	473	470	583	571	558	557	50
K630 Varendries	398	401	392	393	381	385	396	410	394	389	383	-15
K632 Keuzestraat	108	112	111	115	116	128	124	126	134	132	132	24
K682 Wafelijzer	7	7	7	6	7	6	6	5	6	5	5	-2
K691 Prinsenhof	50	45	46	49	46	49	52	50	48	52	47	-3
L00 Mariakerke Centrum	2459	2440	2445	2447	2406	2425	2501	2147	2169	2210	2178	-281
L011 Kolegem	2848	2859	2889	2852	2799	2863	2893	3120	3240	3245	3243	395
L02 Kerkwijk	1453	1448	1455	1465	1461	1445	1458	1546	1524	1501	1527	74
L03 Brug Zuidwest	262	265	261	274	271	273	275	280	289	293	297	35
L04 Brug Zuidoost	278	280	284	279	290	295	307	314	302	299	295	17
L051 Vijfhoek	1951	1968	1943	1932	1935	2002	1974	1964	1974	1952	1959	8
L072 Lieve (Mariakerke)	23	23	20	21	24	18	15	16	13	19	15	-8
L09 Mariakerke - Verspr. bew	554	548	540	527	517	508	501	492	485	508	487	-67
L112 Maeswal	992	985	988	974	974	967	978	1068	1096	1096	1091	99
L121 Rustoord	3158	3149	3167	3113	3310	3376	3416	3372	3402	3395	3448	290
L30 Beekstraat - Kouter	1111	1112	1126	1087	1078	1091	1087	1157	1222	1237	1253	142
M00 Wondelgem Centrum	1923	1931	1961	1941	1899	1914	1917	1921	1964	1963	1982	59
M01 Westergem	2076	2095	2050	2032	2033	2077	2081	2105	2072	2192	2266	190
M020 Kouterken (Wond.)	3574	3617	3611	3593	3593	3585	3591	3560	3507	3462	3450	-124
M03 Woestijnegoed - Molen	2541	2515	2532	2500	2485	2506	2564	2557	2554	2573	2600	59
M040 Gavers (Wond.)	1490	1478	1490	1480	1477	1456	1451	1518	1516	1505	1499	9
M052 Houtjen	379	380	383	375	364	383	393	450	455	478	491	112
M080 Lieve - Noord (Wond.)	89	94	91	87	87	79	84	75	76	71	65	-24
M102 Van Bevereplein	4467	4482	4607	4726	4783	4793	4836	4935	5017	5021	5193	726
M112 Steengoed	448	459	449	437	439	644	672	692	685	676	670	222
M173 Oude Lieve (Wond.)	99	116	115	110	120	112	101	108	117	119	108	9
M27 Wissenhagestraat	80	78	79	81	83	97	99	107	101	106	113	33
M37 Wondelgemse Meersen	1118	1117	1157	1197	1214	1213	1199	1210	1193	1194	1255	137
M472 Langerbrugge	152	159	152	152	144	144	145	174	182	190	178	26
M49 Pachtgoed	53	47	36	35	37	31	30	6	4	4	3	-50
M57 Rieme	4	5	5	3	4	4	4	4	4	2	3	-1

8.3. Bevolkingsdichtheid per statistische sector. (inw/km²)

sector	inw/km ²
A00 Kuip	3809,50
A01 Sint - Jacobs	8359,55
A02 Kouter	4062,56
A03 Patershol	8896,19
A040 Briel	5953,04
A05 Begijnhofdries	7878,54
A10 Sint - Macharius	9283,34
A13 Heernis	9676,86
A20 Gent - Centrum - Zuid	6387,06
A21 Visserij	5465,33
A221 Brusselse Poort	6353,33
A23 Zuidpark	11527,58
A24 Dierentuin	8508,79
A31 Nederkouter	6147,72
A321 Sint - Pieters	4156,23
A33 Heuvelpoort	5715,15
A342 Citadelpark	1614,49
A35 Station	8511,88
A40 Ganzendries	7941,42
A410 Patijntje	3042,98
A42 Neermeersen	3335,72
A45 Groene Vallei	11684,69
A46 Blaarmeersen	41,21
A50 Drongensteenweg	10083,49
A51 Malem	5346,86
A521 Brugse Poort	5557,26
A531 Rooigem	12802,68
A542 Groendreef	11957,28
A60 Voormuide	5366,41
A62 Ham	7195,96
A63 Tolhuis	16848,86
A64 Blaisantvest	9103,17
A711 Ekkergem	5474,61
A722 Bijloke	5097,45
A731 Galgenberg	6543,52
A742 Pekelharing	7124,21
A801 Wondelgemstraat	15324,01
A812 Rabot	6763,35
A873 Rabot Station	5001,39
B12 Over de Meersstraat	1351,18
B301 Sint - Pieters - Aalst	4538,20
B312 De Smet - De Naeyer	4489,24
B321 Kauwplein	6723,68
B331 De Sterre	2423,63
B354 Aaigem	1305,30
B411 Ottergemse Dries	2490,42
B422 Akademisch Ziekenhuis	81,40
B433 Steenakker	7567,65
B443 Nieuw Gent	8128,89
B452 Sint - Alois	302,85
B472 Groothandelsmarkt	57,89

sector	inw/km²
C710 Afrikalaan	1387,66
C72 Muidebrug	6751,66
C800 Muide	5932,78
C811 Meulestede	4743,82
C832 Port Arthur	2,82
C870 Darsen	1,18
D001 Oostakker Centrum	2899,24
D012 Wittewalle	2757,53
D023 Mager Goed	2117,23
D032 Walput	1238,89
D084 Drie Zwaantjes	516,14
D091 Oostakkerveld	67,39
D10 Lourdes	1829,15
D181 Krijte	768,94
D190 Schansakker	557,04
D212 Goedlevenstraat	2001,36
D41 J.F. Kennedylaan	505,55
D471 Texaco	0,41
D50 Desteldonk - Dorp	401,48
D58 Zaffelare	18,04
D60 Sint - Kruis - Winkel	341,86
D610 Ter Donk	24,21
D670 Rodenhuize	0,41
D69 Mendonk	88,58
D77 Rostijne	0,28
E00 Sint - Amandsberg Centrum	6446,96
E01 Sint - Baafskouter	4070,09
E021 Groot Begijnhof	9426,53
E031 Syngemkouter	3860,39
E042 Scheldestraat	6978,27
E052 Rozebroeken	2364,99
E10 Westveld - Kern	2707,28
E19 Westveld - Verspr. bewoning	181,40
E201 Oude Bareel - Kern	2830,07
E222 Achtendries	909,97
E283 Voordestraat	63,48
E29 Oude Bareel	1488,46
E31 Scheldeoord	8619,37
E32 Dampoort	7655,98
E331 Sint - Bernadette	3262,16
F001 Gentbrugge - Centrum	7212,71
F01 Dries	2956,19
F072 Trekweg	792,29
F091 Zwarte Fles	3,09
F110 Sportplein	3527,08
F121 Vogelhoek	5341,40
F132 Coninxdonk	456,62
F172 Arsenaal	18,16
G00 Ledeborg - Centrum	11564,31
G01 Flora	9707,08
G022 Keizerspark	2003,68
G031 Eindeke	3785,06
G042 Belle Vue	3774,63
G101 L. Vanhouttebuurt	5982,80

sector	inw/km²
G112 De Naeyerdreef	5073,90
G123 Moscou	794,70
G200 Merelbeke Station	4041,39
H001 Zwijnaarde - Centrum	2518,30
H01 Roosken	5485,42
H020 Hutsepot	857,19
H032 Universiteit	1,71
H042 T Schaarken	3926,45
H053 Ter Linden	2570,21
H091 Zonneput	105,44
H111 Kon. Leopoldstraat	552,03
H171 Zwijnaarde - Industrie	59,54
H196 Maaltepark	155,08
H210 Rijvissche	925,96
H220 Paolalaan	681,23
H310 Klosse	649,57
H325 Hoedjen	657,34
H394 Nieuwgoed	49,32
J00 Sint - Denijs - Westrem -	2296,24
J010 Drie Sleutels	1696,95
J022 Vierschaar	773,16
J081 Puttenhove	76,03
J091 Rosdam	117,46
J100 Maalte	971,29
J11 Steenaarde	1046,35
J172 Bugten	38,68
J197 Maria Middelaes	75,10
J200 Afsnee - Centrum	953,89
J280 Kouter (Sint - Denijs -	126,27
J290 Goedinge	187,25
K001 Drongen Dorp	2306,44
K011 Eikendreef	3244,27
K022 Oude Abdij	1121,75
K10 Baarle Dorp	1336,19
K11 Noordhout	471,14
K12 Baarlevelde	304,46
K132 Gaverland	886,75
K143 Ter Rivieren	921,98
K171 Drongen - Industriepark	165,77
K180 Blauwpoort	33,13
K191 Vierlinden	202,69
K201 Luchteren	1486,09
K21 Halewijn	378,37
K220 Slindonk	155,49
K232 Campagne	1815,05
K28 Kraaiaarde	217,14
K291 Helsendries	169,95
K392 Heie	80,86
K40 Drie Leien	729,59
K48 De Karper	408,15
K49 Assels	92,20
K512 Mijlpaal	2688,95
K523 Paradijskouter	1465,93
K534 Hoogland	700,39

sector	inw/km²
K543 De Roos	2018,56
K613 Oude Wee	2228,20
K622 Heilig Huizeken	1272,16
K630 Varendries	715,72
K632 Keuzestraat	855,77
K682 Wafelijzer	7,36
K691 Prinsenhof	116,33
L00 Mariakerke Centrum	4968,66
L011 Kolegem	2592,77
L02 Kerkwijk	2271,80
L03 Brug Zuidwest	2070,93
L04 Brug Zuidoost	831,99
L051 Vijfhoek	1684,32
L072 Lieve (Mariakerke)	27,74
L09 Mariakerke - Verspreide	825,90
L112 Maeswal	4071,12
L121 Rustoord	4776,50
L30 Beekstraat - Kouter	1334,04
M00 Wondelgem Centrum	4655,18
M01 Westergem	4451,68
M020 Kouterken (Wondelgem)	3573,95
M03 Woestijnegoed - Molenhoek	3862,38
M040 Gavers (Wondelgem)	1272,88
M052 Houtjen	1250,07
M080 Lieve - Noord (Wondelgem)	64,54
M102 Van Bevereplein	8785,42
M112 Steengoed	4030,31
M173 Oude Lieve (Wondelgem)	304,46
M27 Wissenhagestraat	260,89
M37 Wondelgemse Meersen	392,69
M472 Langerbrugge	139,73
M49 Pachtgoed	0,68
M57 Rieme	3,41

b) Vreemdelingen

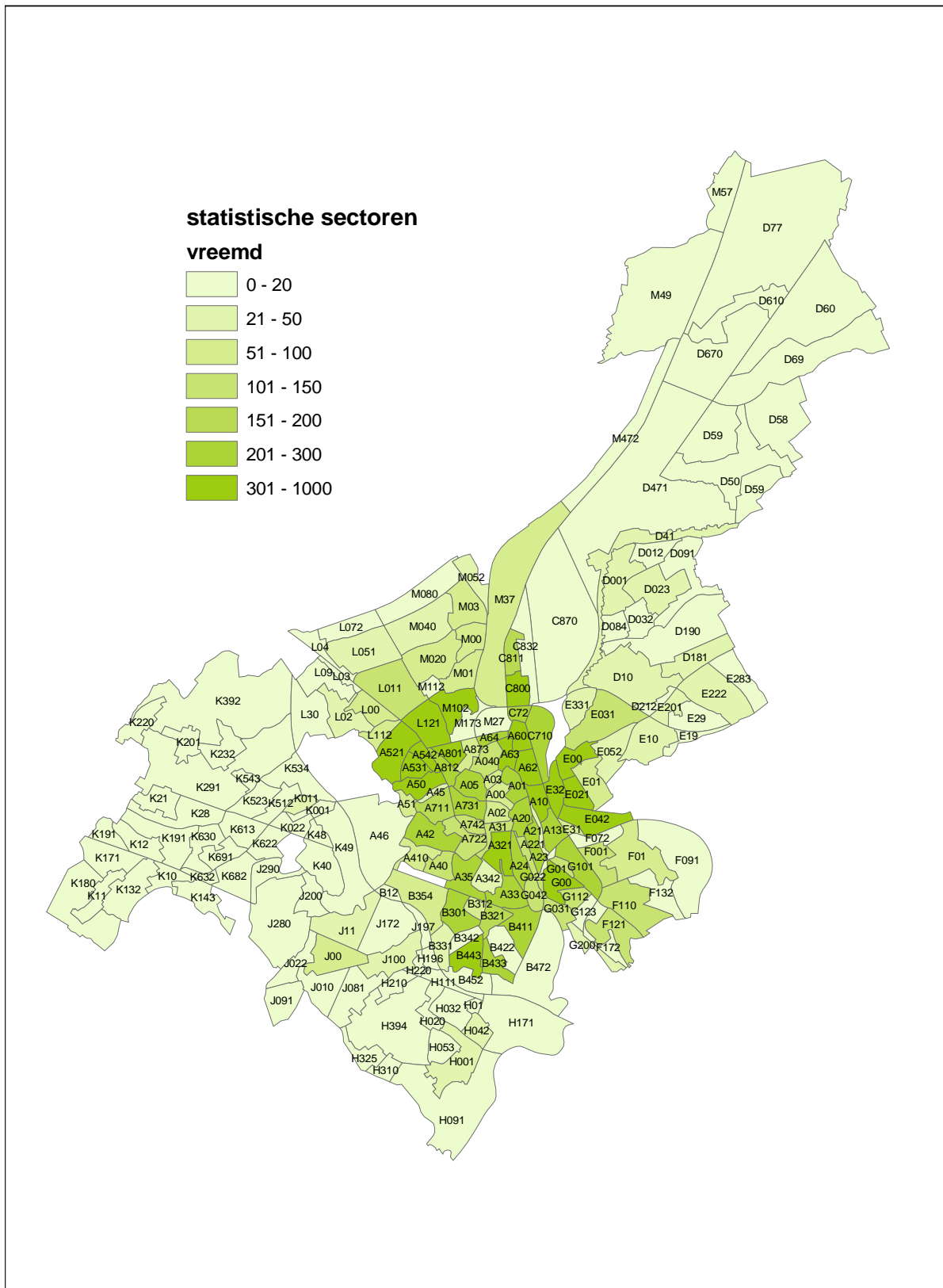

c) Totale bevolking

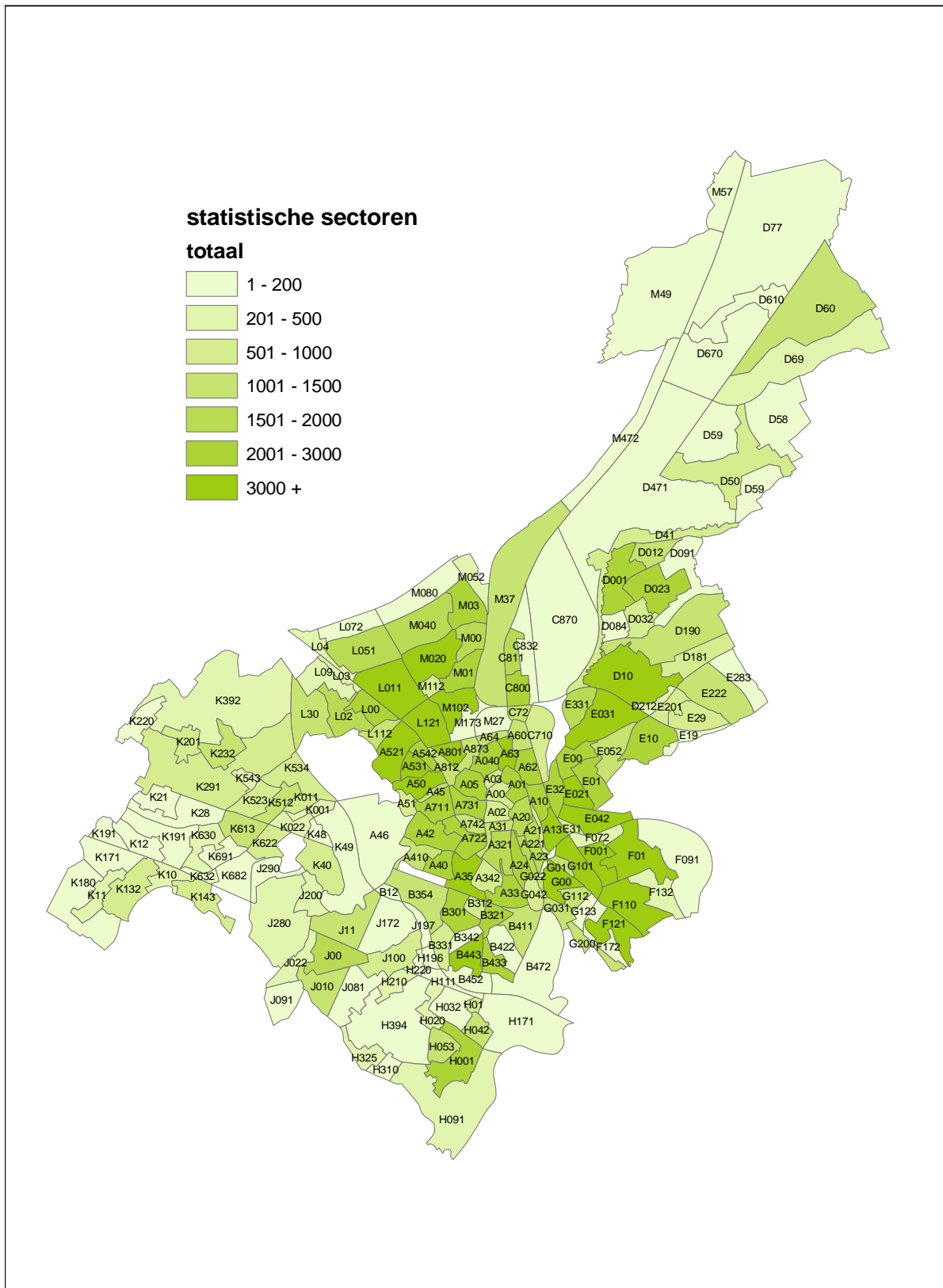

d) evolutie (laatste 7jaar)

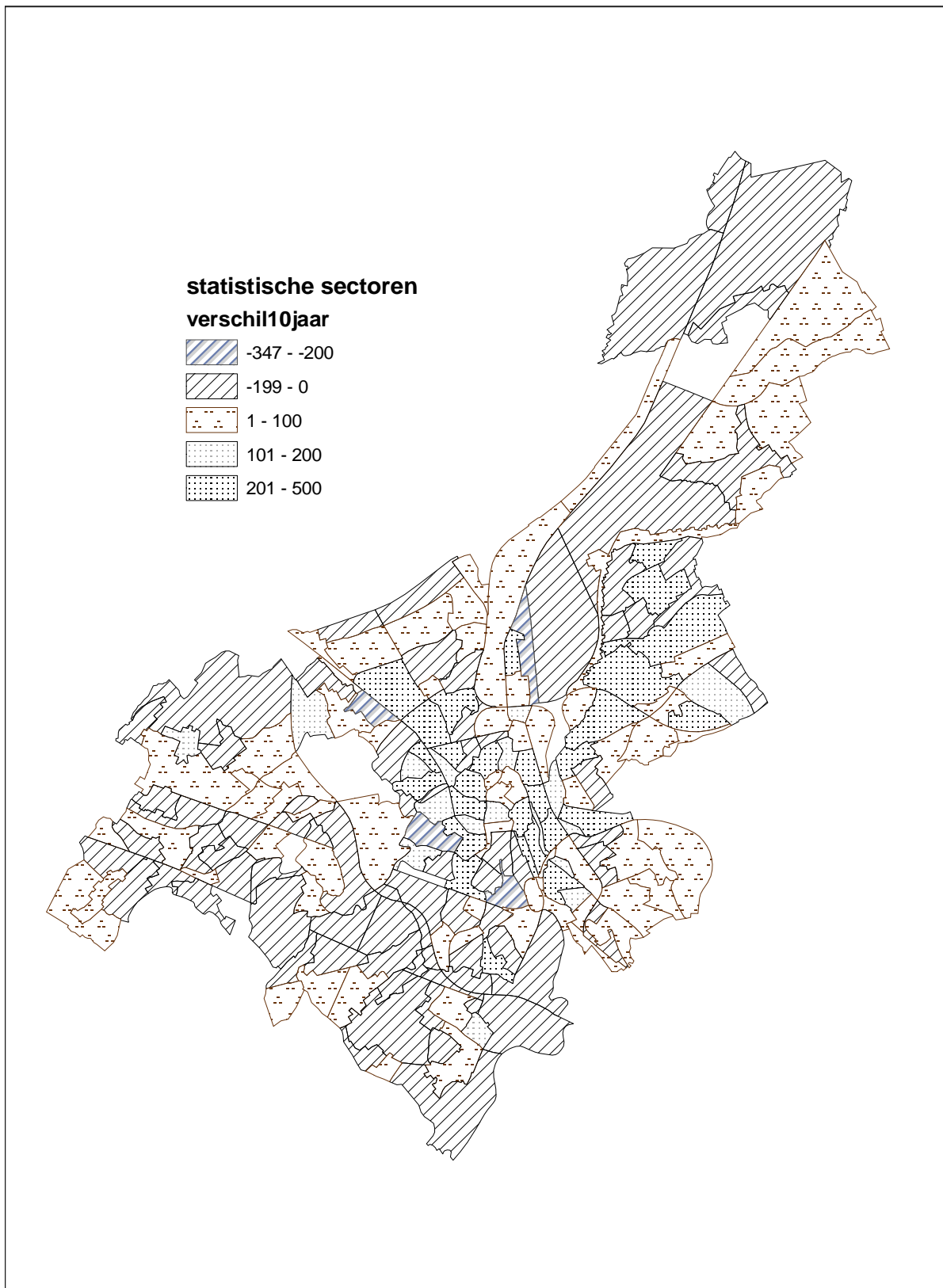

8.5. Bevolkingssamenstelling per statistische sector per leeftijdsklasse (0-19, 20-64, 65+)

sectornaam	Belgen			vreemdelingen			Totaal		
	0-19	20-64	65+	0-19	20-64	65+	0-19	20-64	65+
A00 Kuip	95	552	101	10	91	3	105	643	104
A01 Sint - Jacobs	311	1583	353	27	248	10	338	1831	363
A02 Kouter	88	591	165	7	95	5	95	686	170
A03 Patershol	142	583	93	7	77	4	149	660	97
A040 Briel	224	900	859	48	170	21	272	1070	880
A05 Begijnhofdries	388	1835	377	41	305	13	429	2140	390
A10 Sint - Macharius	571	1376	297	97	359	24	668	1735	321
A13 Heernis	582	1917	282	81	347	15	663	2264	297
A20 Gent - Centrum - Zuid	174	1381	189	28	281	5	202	1662	194
A21 Visserij	97	420	53	0	24	2	97	444	55
A221 Brusselse Poort	274	1151	218	46	210	7	320	1361	225
A23 Zuidpark	148	939	581	8	117	9	156	1056	590
A24 Dierentuin	283	1725	536	34	237	7	317	1962	543
A31 Nederkouter	136	746	238	18	168	3	154	914	241
A321 Sint - Pieters	157	979	324	22	472	5	179	1451	329
A33 Heuvelpoort	406	1619	449	20	260	12	426	1879	461
A342 Citadelpark	40	276	193	9	29	9	49	305	202
A35 Station	533	2959	647	30	345	6	563	3304	653
A40 Ganzendries	371	1601	389	19	143	7	390	1744	396
A410 Patijntje	180	584	268	9	70	9	189	654	277
A42 Neermeersen	206	857	886	54	182	13	260	1039	899
A45 Groene Vallei	35	550	399	8	48	4	43	598	403
A46 Blaarmeersen	12	64	8	0	1	0	12	65	8
A50 Drongensteenweg	852	2122	506	177	543	55	1029	2665	561
A51 Malem	324	409	131	38	49	6	362	458	137
A521 Brugse Poort	897	2381	676	134	341	31	1031	2722	707
A531 Rooigem	780	1749	370	157	501	39	937	2250	409
A542 Groendreef	486	1126	207	156	393	27	642	1519	234
A60 Voormuide	266	559	252	79	283	26	345	842	278
A62 Ham	561	1335	164	110	413	26	671	1748	190
A63 Tolhuis	878	1722	261	282	887	65	1160	2609	326
A64 Blaisantvest	333	512	85	94	240	14	427	752	99
A711 Ekkergerem	293	1597	320	7	186	7	300	1783	327
A722 Bijloke	217	1266	692	9	143	13	226	1409	705
A731 Galgenberg	262	1527	386	20	220	10	282	1747	396
A742 Pekelharing	196	830	193	9	165	6	205	995	199
A801 Wondelgemstraat	936	1642	231	286	804	64	1222	2446	295
A812 Rabot	260	742	216	54	215	12	314	957	228
A873 Rabot Station	161	564	295	35	132	13	196	696	308
B12 Over de Meersstraat	37	103	31	0	6	1	37	109	32

sectornaam	Belgen			vreemdelingen			Totaal		
	0-19	20-64	65+	0-19	20-64	65+	0-19	20-64	65+
B301 Sint - Pieters - Aalst	374	1211	472	31	306	6	405	1517	478
B312 De Smet - De Naeyer	149	467	108	7	49	2	156	516	110
B321 Kauwplein	299	1213	305	22	163	2	321	1376	307
B331 De Sterre	122	525	166	4	47	1	126	572	167
B342 Rekencentrum	2	16	0	0	11	0	2	27	0
B354 Aaigem	209	732	250	6	43	6	215	775	256
B411 Ottergemse Dries	195	776	177	5	301	5	200	1077	182
B422 Akademisch Ziekenhuis	6	32	1	0	0	0	6	32	1
B433 Steenakker	740	1291	280	60	182	12	800	1473	292
B443 Nieuw Gent	649	1682	696	157	476	31	806	2158	727
B452 Sint - Alois	39	65	21	3	2	0	42	67	21
B472 Groothandelsmarkt	23	72	10	1	2	0	24	74	10
C710 Afrikaaan	132	414	82	95	176	7	227	590	89
C72 Muidebrug	248	498	120	54	155	5	302	653	125
C800 Muide	571	1041	213	108	262	28	679	1303	241
C811 Meulestede	280	720	340	58	115	10	338	835	350
C832 Port Arthur	0	2	0	0	0	0	0	2	0
C870 Darsen	0	4	0	0	1	0	0	5	0
D001 Oostakker Centrum	535	1423	618	5	29	4	540	1452	622
D012 Wittewalle	343	709	102	0	11	0	343	720	102
D023 Mager Goed	469	1361	220	8	32	2	477	1393	222
D032 Walput	105	288	139	3	9	0	108	297	139
D084 Drie Zwaantjes	39	107	27	0	1	0	39	108	27
D091 Oostakkerveld	19	40	10	0	0	0	19	40	10
D10 Lourdes	771	1772	586	18	47	11	789	1819	597
D181 Krijte	113	326	95	7	15	1	120	341	96
D190 Schansakker	317	693	80	10	15	2	327	708	82
D212 Goedlevenstraat	72	200	67	5	25	1	77	225	68
D41 J.F. Kennedylaan	142	352	97	8	14	1	150	366	98
D471 Texaco	1	2	0	0	0	0	1	2	0
D50 Desteldonk - Dorp	177	484	115	1	5	0	178	489	115
D58 Zaffelare	11	20	1	0	0	0	11	20	1
D59 Desteldonk - Verspreide bew	4	3	0	0	1	0	4	4	0
D60 Sint - Kruis - Winkel	291	686	175	2	11	2	293	697	177
D610 Ter Donk	0	15	8	0	0	0	0	15	8
D670 Rodenhuize	0	1	0	0	0	0	0	1	0
D69 Mendonk	55	126	48	0	4	2	55	130	50
D77 Rostijne	0	0	2	0	0	0	0	0	2
E00 Sint - Amandsberg Centrum	575	1446	297	73	302	30	648	1748	327
E01 Sint - Baafskouter	477	1254	366	27	105	8	504	1359	374
E021 Groot Begijnhof	705	1599	385	132	374	24	837	1973	409
E031 Syngemkouter	944	2631	810	30	121	10	974	2752	820
E042 Scheldestraat	1100	2520	499	87	333	27	1187	2853	526

sectornaam	Belgen			vreemdelingen			Totaal		
	0-19	20-64	65+	0-19	20-64	65+	0-19	20-64	65+
E052 Rozebroeken	230	730	477	20	46	10	250	776	487
E10 Westveld – Kern	460	1154	625	11	41	5	471	1195	630
E19 Westveld – Verspr. Bewoning	12	23	6	3	1	0	15	24	6
E201 Oude Bareel – Kern	191	491	130	16	27	1	207	518	131
E222 Achterdries	308	625	160	4	27	2	312	652	162
E283 Voordestraat	5	19	11	3	3	0	8	22	11
E29 Oude Bareel	277	577	50	1	8	0	278	585	50
E31 Scheldeoord	159	424	152	21	60	10	180	484	162
E32 Dampoort	583	1324	246	144	471	26	727	1795	272
E331 Sint – Bernadette	433	798	229	10	45	4	443	843	233
F001 Gentbrugge – Centrum	666	1826	578	45	156	8	711	1982	586
F01 Dries	699	1885	731	14	78	10	713	1963	741
F072 Trekweg	64	144	30	0	4	0	64	148	30
F091 Zwarte Fles	1	3	2	0	0	0	1	3	2
F110 Sportplein	687	2053	746	31	115	21	718	2168	767
F121 Vogelhoek	829	2154	602	25	101	6	854	2255	608
F132 Coninxdonk	73	166	26	0	3	0	73	169	26
F172 Arsenaal	1	5	1	0	0	0	1	5	1
G00 Ledeborg – Centrum	1056	2680	599	260	711	32	1316	3391	631
G01 Flora	202	583	115	37	124	9	239	707	124
G022 Keizerspark	8	84	36	2	10	0	10	94	36
G031 Eindeke	204	637	174	41	114	6	245	751	180
G042 Belle Vue	120	421	266	34	75	3	154	496	269
G101 L. Vanhouttebuurt (St-Antonius)	726	1969	468	81	237	16	807	2206	484
G112 De Naeyerdreef	219	570	232	21	127	5	240	697	237
G123 Moscou	35	98	23	3	7	0	38	105	23
G200 Merelbeke Station	194	711	192	12	49	4	206	760	196
H001 Zwijnaarde – Centrum	481	1329	495	8	26	3	489	1355	498
H01 Roosken	115	296	111	3	12	1	118	308	112
H020 Hutsepot	56	166	48	6	12	1	62	178	49
H032 Universiteit	0	0	0	0	1	0	0	1	0
H042 T Schaarken	231	724	222	5	39	4	236	763	226
H053 Ter Linden	164	688	165	4	17	0	168	705	165
H091 Zonneput	54	182	49	2	1	0	56	183	49
H111 Kon. Leopoldstraat	30	78	29	0	3	0	30	81	29
H171 Zwijnaarde – Industrie	30	69	18	0	2	1	30	71	19
H196 Maaltepark	4	12	5	0	0	1	4	12	6
H210 Rijvissche	56	129	100	0	4	1	56	133	101
H220 Paolalaan	21	40	33	0	2	0	21	42	33
H310 Klosse	40	95	26	0	0	0	40	95	26
H325 Hoedjen	50	110	71	2	3	2	52	113	73
H394 Nieuwgoed	38	66	16	0	1	0	38	67	16
J00 Sint – Denijs – Westrem – Centrum	355	905	418	21	40	7	376	945	425

sectornaam	Belgen			vreemdelingen			Totaal		
	0-19	20-64	65+	0-19	20-64	65+	0-19	20-64	65+
J010 Drie Sleutels	296	612	254	1	16	2	297	628	256
J022 Vierschaar	72	198	84	0	3	1	72	201	85
J081 Puttenhove	18	34	13	0	0	0	18	34	13
J091 Rosdam	10	52	5	0	2	0	10	54	5
J100 Maalte	101	323	275	7	17	9	108	340	284
J11 Steenaarde	198	516	264	3	18	1	201	534	265
J172 Bugten	10	24	8	0	0	0	10	24	8
J197 Maria Middelaes	0	2	13	0	1	0	0	3	13
J200 Afsnee – Centrum	116	225	68	4	8	0	120	233	68
J280 Kouter (Sint – Denijs – Westrem)	54	142	58	0	10	0	54	152	58
J290 Goedinge	11	46	25	0	0	0	11	46	25
K001 Drongen Dorp	112	288	100	2	8	2	114	296	102
K011 Eikendreef	122	390	130	3	10	4	125	400	134
K022 Oude Abdij	89	191	66	0	2	0	89	193	66
K10 Baarle Dorp	75	213	206	0	8	0	75	221	206
K11 Noordhout	54	129	29	0	0	0	54	129	29
K12 Baarlevelde	37	81	32	3	3	0	40	84	32
K132 Gaverland	155	485	153	2	12	0	157	497	153
K143 Ter Rivieren	112	300	129	1	8	0	113	308	129
K171 Drongen – Industriepark	22	85	15	0	0	0	22	85	15
K180 Blauwpoort	16	28	7	0	0	0	16	28	7
K191 Vierlinden	46	110	31	1	0	0	47	110	31
K201 Luchteren	172	310	106	2	4	0	174	314	106
K21 Halewijn	50	88	36	6	4	0	56	92	36
K220 Slindonk	19	43	14	0	0	0	19	43	14
K232 Campagne	228	614	199	2	5	3	230	619	202
K28 Kraaiaarde	30	104	43	0	0	0	30	104	43
K291 Helsendries	154	335	82	0	9	0	154	344	82
K392 Heie	84	204	50	0	1	0	84	205	50
K40 Drie Leien	124	349	100	0	9	5	124	358	105
K48 De Karper	18	46	16	0	0	0	18	46	16
K49 Assels	20	93	26	0	1	0	20	94	26
K512 Mijlpaal	218	587	197	3	13	2	221	600	199
K523 Paradijskouter	207	421	117	0	15	0	207	436	117
K534 Hoogland	123	323	64	1	8	2	124	331	66
K543 De Roos	76	209	41	1	2	0	77	211	41
K613 Oude Wee	256	765	205	0	10	3	256	775	208
K622 Heilig Huizeken	88	362	99	1	4	3	89	366	102
K630 Varendries	94	224	60	1	3	1	95	227	61
K632 Keuzestraat	35	77	20	0	0	0	35	77	20
K682 Wafelijzer	0	2	3	0	0	0	0	2	3
K691 Prinsenhof	14	31	2	0	0	0	14	31	2
L00 Mariakerke Centrum	413	1262	400	26	68	9	439	1330	409

sectornaam	Belgen			vreemdelingen			Totaal		
	0-19	20-64	65+	0-19	20-64	65+	0-19	20-64	65+
L011 Kolegem	604	1725	809	15	77	13	619	1802	822
L02 Kerkwijk	296	818	378	6	26	3	302	844	381
L03 Brug Zuidwest	72	178	42	0	5	0	72	183	42
L04 Brug Zuidoost	45	169	59	6	16	0	51	185	59
L051 Vijfhoek	399	1147	384	1	20	8	400	1167	392
L072 Lieve (Mariakerke)	3	7	5	0	0	0	3	7	5
L09 Mariakerke - Verspreide bewoning	96	298	83	2	7	1	98	305	84
L112 Maeswal	252	561	207	19	50	2	271	611	209
L121 Rustoord	747	1678	531	125	343	24	872	2021	555
L30 Beekstraat - Kouter	321	652	258	1	18	3	322	670	261
M00 Wondelgem Centrum	398	1084	410	15	68	7	413	1152	417
M01 Westergem	460	1314	367	23	93	9	483	1407	376
M020 Kouterken (Wondelgem)	597	2007	770	5	57	14	602	2064	784
M03 Woestijnegoed - Molenhoek	442	1399	642	30	79	8	472	1478	650
M040 Gavers (Wondelgem)	261	948	261	4	22	3	265	970	264
M052 Houtjen	131	267	54	11	28	0	142	295	54
M080 Lieve - Noord (Wondelgem)	8	41	15	0	1	0	8	42	15
M102 Van Bevereplein	1312	2526	726	159	413	57	1471	2939	783
M112 Steengoed	148	369	145	0	7	1	148	376	146
M173 Oude Lieve (Wondelgem)	23	55	12	4	13	1	27	68	13
M27 Wissenhagestraat	19	68	13	5	8	0	24	76	13
M37 Wondelgemse Meersen	286	718	152	22	72	5	308	790	157
M472 Langerbrugge	28	99	50	0	1	0	28	100	50
M49 Pachtgoed	0	1	2	0	0	0	0	1	2
M57 Rieme	0	1	0	0	2	0	0	3	0

8.6. Gemiddelde leeftijd per statistische sector

	Belgen			vreemdelingen			Totaal		
	mannen	vrouwen	totaal	mannen	vrouwen	totaal	mannen	vrouwen	totaal
A00 Kuip	39,66	41,12	40,35	35,48	32,51	34,31	39,09	40,23	39,62
A01 Sint - Jacobs	37,39	43,72	40,50	34,53	31,09	33,08	37,03	42,48	39,67
A02 Kouter	40,39	46,09	43,34	36,81	34,42	35,85	39,90	45,04	42,50
A03 Patershol	36,66	38,85	37,76	37,61	35,57	36,64	36,75	38,55	37,65
A040 Briel	48,35	59,01	54,57	36,14	36,62	36,36	46,71	57,05	52,61
A05 Begijnhofdries	39,52	40,28	39,87	34,18	32,33	33,34	38,86	39,33	39,08
A10 Sint - Macharius	33,98	38,26	36,13	32,95	32,42	32,71	33,79	37,31	35,53
A13 Heernis	34,14	36,37	35,20	32,79	30,67	31,78	33,96	35,59	34,73
A20 Gent - Centrum - Zuid	36,35	39,27	37,70	32,87	28,11	30,89	35,78	37,71	36,66
A21 Visserij	36,92	37,09	37,01	39,55	40,20	39,92	37,02	37,24	37,14
A221 Brusselse Poort	36,13	39,83	38,06	29,79	30,21	29,97	35,11	38,71	36,95
A23 Zuidpark	46,49	53,16	50,03	37,02	37,16	37,09	45,77	52,00	49,07
A24 Dierentuin	39,65	45,74	42,76	31,64	29,02	30,45	38,78	44,26	41,55
A31 Nederkouter	39,93	44,96	42,48	33,61	28,34	31,10	38,97	42,68	40,83
A321 Sint - Pieters	39,90	46,38	43,03	29,43	27,14	28,34	37,20	41,55	39,29
A33 Heuvelpoort	38,59	43,24	40,84	33,94	32,20	33,22	38,03	42,24	40,04
A342 Citadelpark	48,53	57,79	53,66	37,84	41,36	39,49	47,47	56,61	52,47
A35 Station	38,64	41,98	40,32	33,24	28,91	31,23	38,16	40,96	39,56
A40 Ganzendries	38,89	41,30	40,20	35,69	33,80	34,78	38,65	40,85	39,83
A410 Patijntje	44,86	47,26	46,16	40,43	39,68	40,11	44,43	46,79	45,68
A42 Neermeersen	51,16	59,48	56,16	32,48	32,07	32,27	48,60	56,82	53,45
A45 Groene Vallei	54,70	59,45	57,23	37,81	32,96	35,95	53,44	58,33	56,00
A46 Blaarmeersen	41,84	39,26	40,80	54,00	0,00	54,00	42,08	39,26	40,95
A50 Drongensteenweg	35,19	38,14	36,73	32,67	33,14	32,89	34,68	37,32	36,03
A51 Malem	32,64	37,61	35,52	23,00	33,69	29,20	31,71	37,23	34,91
A521 Brugse Poort	37,90	41,25	39,68	31,44	32,19	31,81	37,11	40,29	38,79
A531 Rooigem	34,42	35,94	35,18	32,12	32,46	32,27	33,94	35,31	34,61
A542 Groendreef	33,12	35,10	34,08	30,45	28,91	29,71	32,47	33,62	33,03
A60 Voormuide	37,84	43,79	40,76	34,21	34,16	34,19	36,87	41,28	39,02
A62 Ham	32,07	33,40	32,71	33,43	33,73	33,57	32,36	33,47	32,89
A63 Tolhuis	31,41	32,88	32,12	32,77	31,94	32,36	31,82	32,59	32,19
A64 Blaisantvest	29,73	30,61	30,15	30,47	30,63	30,55	29,94	30,62	30,26
A711 Ekkergem	38,29	41,48	39,71	34,81	33,81	34,42	37,98	40,92	39,27
A722 Bijloke	45,07	52,57	49,17	36,35	33,34	34,69	44,46	51,20	48,15
A731 Galgenberg	39,00	43,96	41,33	35,91	31,88	34,07	38,68	42,75	40,58
A742 Pekelharing	37,94	40,43	39,18	33,99	30,24	32,03	37,46	39,06	38,26
A801 Wondelgemstraat	30,57	31,16	30,86	31,34	31,62	31,48	30,79	31,30	31,04
A812 Rabot	37,12	42,87	40,02	31,16	32,14	31,64	35,98	40,91	38,45
A873 Rabot Station	45,55	50,36	48,34	34,07	32,75	33,48	43,38	48,27	46,11
B12 Over de Meersstraat	38,23	43,86	40,90	48,20	31,00	43,29	38,76	43,55	40,99
B301 Sint - Pieters - Aalst	39,64	46,20	43,11	31,35	28,63	30,03	38,36	43,87	41,24
B312 De Smet - De Naeyer	39,65	37,33	38,44	32,69	35,88	34,12	39,06	37,24	38,12
B321 Kauwplein	39,37	41,71	40,52	31,32	28,11	29,97	38,52	40,61	39,54
B331 De Sterre	41,05	44,89	43,02	33,35	32,09	32,58	40,68	43,98	42,39
B342 Rekencentrum	32,43	24,82	27,78	32,00	34,67	32,73	32,20	26,93	29,66
B354 Aaigem	41,97	44,03	43,04	39,42	39,92	39,64	41,84	43,87	42,89
B411 Ottergemse Dries	38,41	41,49	39,89	30,61	27,91	29,26	36,80	38,51	37,63

	Belgen			vreemdelingen			Totaal		
	mannen	vrouwen	totaal	mannen	vrouwen	totaal	mannen	vrouwen	totaal
B422 Ak. Ziekenhuis	33,10	32,11	32,64				33,10	32,11	32,64
B433 Steenakker	33,62	36,40	35,09	29,27	30,89	30,12	33,18	35,86	34,60
B443 Nieuw Gent	40,38	46,37	43,61	31,53	30,41	30,98	38,65	43,72	41,34
B452 Sint - Alois	39,56	37,78	38,72	10,00	34,50	29,60	39,12	37,57	38,37
B472 Groothandelsmarkt	38,63	39,10	38,85	42,50	18,00	34,33	38,76	38,68	38,72
C710 Afrikalaan	37,92	41,04	39,33	26,00	26,44	26,22	34,46	36,29	35,31
C72 Muidebrug	34,97	34,98	34,98	30,56	27,39	29,14	34,02	33,61	33,82
C800 Muide	34,32	33,60	33,97	31,22	33,08	32,10	33,76	33,51	33,64
C811 Meulestede	42,58	45,59	44,16	29,57	31,84	30,69	40,94	44,01	42,54
C832 Port Arthur	58,00	53,00	55,50				58,00	53,00	55,50
C870 Darsen	50,00	58,00	52,00	48,00		48,00	49,50	58,00	51,20
D001 Oostakker Centrum	40,64	46,33	43,68	31,64	39,75	36,76	40,54	46,21	43,58
D012 Wittewalle	34,85	34,00	34,42	50,40	34,50	41,73	34,98	34,01	34,49
D023 Mager Goed	38,31	39,28	38,80	39,60	29,53	35,52	38,34	39,12	38,73
D032 Walput	44,16	46,53	45,33	35,86	30,80	33,75	43,95	46,24	45,07
D084 Drie Zwaantjes	39,69	37,12	38,46	39,00	0,00	39,00	39,68	37,12	38,46
D091 Oostakkerveld	42,08	40,33	41,25	0,00	0,00	0,00	42,08	40,33	41,25
D10 Lourdes	39,27	41,71	40,52	40,60	34,42	37,67	39,31	41,55	40,45
D181 Krijte	41,06	41,69	41,38	20,50	31,18	25,61	40,17	41,28	40,73
D190 Schansakker	35,34	34,56	34,94	29,92	32,93	31,48	35,21	34,52	34,85
D212 Goedlevenstraat	39,96	42,37	41,17	33,50	33,47	33,48	39,40	41,65	40,53
D41 J.F. Kennedylaan	39,09	38,63	38,86	31,92	28,90	30,61	38,79	38,31	38,55
D471 Texaco	27,00	40,00	31,33				27,00	40,00	31,33
D50 Desteldonk - Dorp	38,45	40,08	39,24	36,67	31,67	34,17	38,44	40,02	39,20
D58 Zaffelare	31,29	30,83	31,03				31,29	30,83	31,03
D59 De – Verspr bew.	21,00	15,00	18,43	63,00		63,00	29,40	15,00	24,00
D60 Sint - Kruis - Winkel	37,20	40,05	38,61	46,00	38,50	41,00	37,27	40,02	38,64
D610 Ter Donk	55,46	56,30	55,83				55,46	56,30	55,83
D670 Rodenhuize	26,00		26,00				26,00		26,00
D69 Mendonk	40,27	42,29	41,24	59,33	71,00	65,17	40,74	43,05	41,85
D77 Rostijne	83,00	84,00	83,50				83,00	84,00	83,50
E00 St - Amandsberg Centr	34,72	37,97	36,35	33,45	34,67	34,05	34,53	37,48	36,01
E01 Sint – Baafskouter	38,94	40,36	39,67	34,36	31,25	32,96	38,61	39,86	39,25
E021 Groot Begijnhof	36,05	37,27	36,69	31,09	31,83	31,42	35,14	36,48	35,82
E031 Syngemkouter	39,73	42,51	41,16	34,52	33,16	33,89	39,52	42,21	40,91
E042 Scheldestraat	35,08	36,71	35,91	33,61	32,25	32,94	34,93	36,29	35,62
E052 Rozebroeken	45,26	53,47	49,86	31,33	36,89	33,96	44,43	52,76	49,06
E10 Westveld – Kern	42,99	48,33	46,06	38,57	38,48	38,53	42,86	48,13	45,87
E19 Westveld – Verspr.	35,65	41,76	38,78	25,00	8,00	20,75	34,26	40,23	37,18
E201 Oude Bareel – Kern	39,55	41,55	40,58	24,67	28,76	26,25	38,60	41,05	39,84
E222 Achtendries	37,07	39,13	38,12	43,70	29,77	38,21	37,31	38,91	38,12
E283 Voordestraat	51,39	53,42	52,09	23,00	29,50	27,33	49,12	47,44	48,46
E29 Oude Bareel	33,42	34,54	33,97	48,50	31,00	38,78	33,55	34,50	34,02
E31 Scheldeoord	40,94	45,97	43,65	34,02	34,55	34,30	40,15	44,76	42,62
E32 Dampoort	33,30	35,03	34,16	32,17	30,95	31,57	33,03	34,10	33,57
E331 Sint – Bernadette	36,03	37,61	36,84	33,96	35,75	35,05	35,96	37,52	36,77
F001 Gb – Centrum	38,02	43,32	40,77	32,59	31,91	32,29	37,62	42,69	40,23
F01 Dries	43,09	43,81	43,47	38,63	37,17	37,85	42,96	43,61	43,30
F072 Trekweg	31,04	38,55	34,79	30,67	29,00	30,25	31,03	38,47	34,72
F091 Zwarte Fles	49,33	47,67	48,50				49,33	47,67	48,50
F110 Sportplein	42,11	44,23	43,21	36,44	35,98	36,21	41,84	43,87	42,89

	Belgen			vreemdelingen			Totaal		
	mannen	vrouwen	totaal	mannen	vrouwen	totaal	mannen	vrouwen	totaal
F121 Vogelhoek	38,43	41,92	40,23	32,00	32,28	32,14	38,19	41,60	39,94
F132 Coninxdonk	38,91	38,30	38,60	58,00	45,50	49,67	39,05	38,40	38,72
F172 Arsenaal	51,33	36,00	42,57				51,33	36,00	42,57
G00 Ledeborg - Centrum	35,62	38,20	36,90	29,67	29,34	29,50	34,50	36,54	35,51
G01 Flora	36,50	38,45	37,49	32,04	29,69	30,94	35,75	37,14	36,45
G022 Keizerspark	45,48	52,03	48,80	28,14	24,20	26,50	43,74	50,04	46,89
G031 Eindeke	37,95	41,61	39,76	30,90	30,70	30,80	36,98	40,12	38,53
G042 Belle Vue	45,26	52,26	49,00	29,00	31,92	30,30	42,95	50,15	46,73
G101 L. Vanhouttebuurt	36,97	39,13	38,10	32,71	29,29	30,96	36,56	38,21	37,42
G112 De Naeyerdreef	40,48	45,15	42,87	33,19	29,85	31,73	39,40	43,41	41,42
G123 Moscou	36,61	40,84	38,81	31,80	24,00	27,90	36,31	39,86	38,15
G200 Merelbeke Station	40,07	41,85	40,98	29,91	29,81	29,86	39,47	41,22	40,36
H001 Zwijnaarde - Centrum	39,21	46,07	42,77	34,00	41,73	37,14	39,11	46,02	42,68
H01 Roosken	39,49	43,45	41,50	30,43	32,44	31,56	39,25	43,09	41,20
H020 Hutsepot	39,53	43,10	41,33	38,82	24,00	32,58	39,48	42,04	40,75
H032 Universiteit				31,00		31,00	31,00		31,00
H042 T Schaarken	41,03	41,39	41,21	35,14	31,85	33,29	40,82	40,98	40,90
H053 Ter Linden	43,28	46,35	44,82	30,71	32,14	31,67	43,11	45,98	44,56
H091 Zonneput	42,07	42,32	42,20	15,00	26,00	22,33	41,87	42,10	41,99
H111 Kon. Leopoldstraat	38,01	41,94	39,96	34,00	34,00	34,00	37,96	41,71	39,84
H171 Zwijnaarde - Industrie	35,21	39,87	37,36	56,50	33,00	48,67	35,86	39,75	37,64
H196 Maaltepark	43,80	40,55	42,10		79,00	79,00	43,80	43,75	43,77
H210 Rijvissche	47,52	48,81	48,18	59,00	53,00	56,60	47,76	48,87	48,32
H220 Paolalaan	55,68	40,11	48,39	38,50		38,50	55,02	40,11	48,19
H310 Klosse	33,57	42,86	38,01				33,57	42,86	38,01
H325 Hoedjen	45,68	44,64	45,19	44,33	43,25	43,71	45,65	44,59	45,15
H394 Nieuwgoed	37,75	38,12	37,93	31,00	0,00	31,00	37,64	38,12	37,88
J00 Sint - Denijs - Westrem	41,18	47,58	44,70	34,54	32,13	33,44	40,87	47,08	44,27
J010 Drie Sleutels	42,80	41,90	42,32	47,11	40,70	43,74	42,87	41,88	42,34
J022 Vierschaar	43,00	45,44	44,22	59,33	39,00	54,25	43,27	45,40	44,33
J081 Puttenhove	38,44	44,03	40,94				38,44	44,03	40,94
J091 Rosdam	36,63	38,93	37,63	46,00	24,00	35,00	36,87	38,43	37,55
J100 Maalte	49,54	56,28	53,23	47,64	42,89	44,91	49,46	55,65	52,86
J11 Steenaarde	42,65	47,46	45,13	36,18	38,73	37,45	42,50	47,28	44,96
J172 Bugten	38,81	47,48	43,14				38,81	47,48	43,14
J197 Maria Middelaes	30,00	74,71	71,73		26,00	26,00	30,00	71,47	68,88
J200 Afsnee - Centrum	37,69	40,76	39,30	33,80	32,57	33,08	37,60	40,50	39,12
J280 Kouter (Sint – Denijs)	44,09	43,14	43,60	39,17	49,50	43,30	43,86	43,33	43,59
J290 Goedinge	51,95	50,05	50,93				51,95	50,05	50,93
K001 Drogen Dorp	38,67	44,26	41,55	34,67	41,50	38,08	38,57	44,20	41,47
K011 Eikendreef	40,86	43,98	42,48	46,50	36,78	41,35	41,00	43,79	42,45
K022 Oude Abdij	40,86	41,06	40,95	46,00	0,00	46,00	40,91	41,06	40,98
K10 Baarle Dorp	46,01	58,99	53,39	37,20	29,33	34,25	45,81	58,67	53,09
K11 Noordhout	40,30	38,28	39,28				40,30	38,28	39,28
K12 Baarlevelde	37,88	42,06	39,89	49,00	24,80	28,83	38,03	40,94	39,46
K132 Gaverland	43,28	44,36	43,83	28,80	37,22	34,21	43,09	44,21	43,66
K143 Ter Rivieren	45,23	45,63	45,43	34,75	36,00	35,44	45,08	45,45	45,27
K171 Dr - Industriepark	41,09	43,25	42,22				41,09	43,25	42,22
K180 Blauwpoort	38,72	35,46	37,06				38,72	35,46	37,06

	Belgen			vreemdelingen			Totaal		
	mannen	vrouwen	totaal	mannen	vrouwen	totaal	mannen	vrouwen	totaal
K191 Vierlinden	38,05	41,34	39,64		18,00	18,00	38,05	41,09	39,52
K201 Luchteren	38,20	38,46	38,34	28,00	26,00	27,00	38,09	38,34	38,22
K21 Halewijn	40,61	40,36	40,48	21,33	23,75	22,30	39,37	39,63	39,49
K220 Slindonk	42,05	41,18	41,62				42,05	41,18	41,62
K232 Campagne	42,29	43,83	43,04	63,00	39,33	48,80	42,45	43,77	43,09
K28 Kraaiaarde	44,49	45,61	45,10				44,49	45,61	45,10
K291 Helsendries	39,01	39,05	39,03	46,43	43,50	45,78	39,18	39,08	39,13
K392 Heie	40,04	41,26	40,62	59,00		59,00	40,15	41,26	40,68
K40 Drie Leien	42,37	44,29	43,31	56,30	59,00	57,07	42,83	44,50	43,64
K48 De Karper	44,53	40,50	42,51				44,53	40,50	42,51
K49 Assels	45,80	45,96	45,88		47,00	47,00	45,80	45,97	45,89
K512 Mijlpaal	40,24	42,89	41,63	39,56	35,56	37,56	40,23	42,77	41,56
K523 Paradijskouter	37,93	41,13	39,63	45,00	44,14	44,60	38,09	41,18	39,73
K534 Hoogland	39,56	39,18	39,36	45,14	48,50	46,36	39,72	39,31	39,51
K543 De Roos	39,50	39,12	39,31	44,00	24,00	30,67	39,52	38,93	39,23
K613 Oude Wee	40,45	44,31	42,34	54,29	37,67	46,62	40,60	44,24	42,38
K622 Heilig Huizeken	45,14	44,97	45,05	44,50	49,50	45,75	45,13	45,00	45,06
K630 Varendries	39,60	39,69	39,65	59,00	24,00	38,00	39,82	39,46	39,62
K632 Keuzestraat	41,95	36,89	39,11				41,95	36,89	39,11
K682 Wafelijzer	69,33	68,50	69,00				69,33	68,50	69,00
K691 Prinsenhof	30,85	43,05	36,30				30,85	43,05	36,30
L00 Mariakerke Centrum	41,53	42,99	42,30	33,98	31,98	33,01	41,15	42,51	41,86
L011 Kolegem	44,15	46,44	45,39	42,45	37,36	40,17	44,09	46,20	45,22
L02 Kerkwijk	43,59	45,97	44,81	42,22	32,00	37,26	43,56	45,66	44,63
L03 Brug Zuidwest	36,19	39,89	37,99	34,00	39,33	37,20	36,16	39,88	37,98
L04 Brug Zuidoost	44,07	46,60	45,32	26,43	33,75	29,09	42,46	45,88	44,11
L051 Vijfhoek	42,72	44,14	43,44	49,90	46,75	49,03	42,87	44,16	43,52
L072 Lieve (Mariakerke)	57,38	36,00	47,40				57,38	36,00	47,40
L09 Ma – Verspr bew	41,48	44,10	42,92	45,33	29,50	39,00	41,58	43,88	42,84
L112 Maeswal	39,27	42,29	40,84	30,21	28,54	29,34	38,68	41,39	40,09
L121 Rustoord	39,50	38,60	39,06	31,87	30,50	31,19	38,42	37,43	37,93
L30 Beekstraat - Kouter	40,67	41,48	41,07	44,36	39,09	41,73	40,73	41,44	41,08
M00 Wondelgem Centrum	40,98	43,99	42,56	37,46	35,14	36,32	40,81	43,61	42,28
M01 Westergem	40,09	40,80	40,45	36,42	31,24	33,81	39,89	40,28	40,09
M020 Kouterken (Wo)	44,32	45,56	44,95	46,82	45,27	46,07	44,38	45,56	44,98
M03 Woestijnegoed	42,99	47,96	45,60	34,03	30,32	32,26	42,55	47,23	45,00
M040 Gavers (Wo)	43,25	44,59	43,94	42,64	38,07	40,28	43,24	44,46	43,87
M052 Houtjen	36,56	38,55	37,53	31,52	29,25	30,59	36,10	37,92	36,98
M080 Lieve - Noord	47,88	44,94	46,41	41,00		41,00	47,67	44,94	46,32
M102 Van Bevereplein	36,75	37,62	37,21	32,55	32,38	32,46	36,24	36,99	36,63
M112 Steengoed	42,14	44,32	43,30	48,00	34,00	42,75	42,23	44,23	43,29
M173 Oude Lieve (Wo)	34,75	32,63	33,86	34,14	39,45	37,39	34,68	34,16	34,44
M27 Wissenhagestraat	40,31	37,11	38,84	22,25	25,40	23,46	37,98	35,96	37,07
M37 Wond. Meersen	36,96	38,51	37,72	36,86	30,25	34,45	36,95	38,02	37,47
M472 Langerbrugge	43,17	48,27	45,62		49,00	49,00	43,17	48,28	45,64
M49 Pachtgoed	70,00	78,00	72,67				70,00	78,00	72,67
M57 Rieme		62,00	62,00	34,50		34,50	34,50	62,00	43,67

8.7. Migraties per statistische sector

a. aankomsten (uit andere gemeenten en mutaties binnen Gent)

Sector	Belgen			Vreemdelingen			Totaal		
	M	V	Totaal	M	V	Totaal	M	V	Totaal
A00 KUIP	87	57	144	27	17	44	114	74	188
A01 SINT - JACOBS	227	191	418	95	56	151	322	247	569
A02 KOUTER	85	56	141	23	20	43	108	76	184
A03 PATERSHOL	70	67	137	20	16	36	90	83	173
A040 BRIEL	144	168	312	63	57	120	207	225	432
A05 BEGIJNHOFDRIES	264	204	468	99	86	185	363	290	653
A10 SINT - MACHARIUS	134	114	248	115	92	207	249	206	455
A13 HEERNIS	284	196	480	123	94	217	407	290	697
A20 GENT - CENTRUM - ZUID	246	181	427	82	78	160	328	259	587
A21 VISSERIJ	31	36	67	2	4	6	33	40	73
A221 BRUSSELSE POORT	166	163	329	75	56	131	241	219	460
A23 ZUIDPARK	117	92	209	22	18	40	139	110	249
A24 DIERENTUIN	247	223	470	73	57	130	320	280	600
A31 NEDERKOUTER	138	135	273	51	59	110	189	194	383
A321 SINT - PIETERS	175	141	316	146	141	287	321	282	603
A33 HEUVELPOORT	207	141	348	80	53	133	287	194	481
A342 CITADELPARK	25	20	45	6	6	12	31	26	57
A35 STATION	338	308	646	108	93	201	446	401	847
A40 GANZENDRIES	151	170	321	40	33	73	191	203	394
A410 PATIJNTJE	36	38	74	33	4	37	69	42	111
A42 NEERMEERSEN	94	119	213	28	43	71	122	162	284
A45 GROENE VALLEI	58	46	104	15	17	32	73	63	136
A46 BLAARMEERSEN	7	6	13	0	1	1	7	7	14
A50 DRONGENSTEENWEG	216	256	472	173	112	285	389	368	757
A51 MALEM	28	41	69	13	11	24	41	52	93
A521 BRUGSE POORT	276	292	568	103	76	179	379	368	747
A531 ROOIGEM	161	167	328	150	92	242	311	259	570
A542 GROENDREEF	174	140	314	125	90	215	299	230	529
A60 VOORMUIDE	69	76	145	92	53	145	161	129	290
A62 HAM	172	123	295	141	106	247	313	229	542
A63 TOLHUIS	176	146	322	282	281	563	458	427	885
A64 BLAISANTVEST	43	51	94	65	53	118	108	104	212
A711 EKKERGEM	253	154	407	64	34	98	317	188	505
A722 BIJLOKE	160	177	337	27	44	71	187	221	408
A731 GALGENBERG	324	248	572	63	55	118	387	303	690
A742 PEKELHARING	99	98	197	42	49	91	141	147	288
A801 WONDELGEMSTRAAT	178	157	335	219	228	447	397	385	782
A812 RABOT	79	66	145	57	54	111	136	120	256
A873 RABOT STATION	41	50	91	38	37	75	79	87	166
B12 OVER DE MEERSSTRAAT	12	5	17	2	1	3	14	6	20

Sector	Belgen			Vreemdelingen			Totaal		
	M	V	Totaal	M	V	Totaal	M	V	Totaal
B301 SINT – PIETERS – AALST	139	135	274	89	100	189	228	235	463
B312 DE SMET – DE NAEYER	46	45	91	11	8	19	57	53	110
B321 KAUWPLEIN	134	111	245	57	48	105	191	159	350
B331 DE STERRE	61	50	111	8	14	22	69	64	133
B342 REKENCENTRUM	0	4	4	6	1	7	6	5	11
B354 AAIGEM	57	61	118	6	2	8	63	63	126
B411 OTTERGEMSE DRIES	92	60	152	104	90	194	196	150	346
B422 AK ZIEKENHUIS	3	2	5	0	0	0	3	2	5
B433 STEENAKKER	135	109	244	47	55	102	182	164	346
B443 NIEUW GENT	112	90	202	81	103	184	193	193	386
B452 SINT – ALOIS	15	9	24	1	2	3	16	11	27
B472 GROOTHANDELSMARKT	3	4	7	0	0	0	3	4	7
C710 AFRIKALAAN	75	34	109	62	53	115	137	87	224
C72 MUIDEBRUG	55	61	116	56	35	91	111	96	207
C800 MUIDE	105	93	198	78	65	143	183	158	341
C811 MEULESTEDE	51	59	110	24	36	60	75	95	170
D001 OOSTAKKER CENTRUM	126	148	274	4	9	13	130	157	287
D012 WITTEWALLE	60	57	117	0	3	3	60	60	120
D023 MAGER GOED	62	57	119	8	5	13	70	62	132
D032 WALPUT	16	10	26	2	1	3	18	11	29
D084 DRIE ZWAANTJES	9	9	18	0	0	0	9	9	18
D10 LOURDES	117	106	223	13	20	33	130	126	256
D181 KRIJTE	20	26	46	2	3	5	22	29	51
D190 SCHANSAKKER	34	36	70	2	3	5	36	39	75
D212 GOEDLEVENSTRAAT	11	17	28	3	4	7	14	21	35
D41 J.F. KENNEDYLAAN	28	25	53	2	2	4	30	27	57
D50 DESTELDONK – DORP	34	35	69	1	1	2	35	36	71
D60 SINT – KRUIS – WINKEL	53	40	93	1	4	5	54	44	98
D610 TER DONK	1	1	2	0	0	0	1	1	2
D670 RODENHUIZE	1	0	1	0	0	1	1	1	2
D69 MENDONK	4	4	8	0	0	0	4	4	8
E00 SINT – AMANDBS CENTR	113	123	236	84	73	157	197	196	393
E01 SINT – BAAFSKOUTER	119	97	216	30	28	58	149	125	274
E021 GROOT BEGIJNHOF	144	145	289	173	123	296	317	268	585
E031 SYNGEMKOUTER	188	193	381	35	23	58	223	216	439
E042 SCHELDESTRAAT	156	172	328	98	78	176	254	250	504
E052 ROZEBROEKEN	55	111	166	9	13	22	64	124	188
E10 WESTVELD – KERN	79	90	169	6	13	19	85	103	188
E19 WESTVELD – VERSPR BEW	3	3	6	3	1	4	6	4	10
E201 OUDE BAREEL – KERN	56	39	95	8	9	17	64	48	112
E222 ACHTENDRIES	40	50	90	2	4	6	42	54	96
E283 VOORDESTRAAT	6	2	8	2	4	6	8	6	14
E29 OUDE BAREEL	15	13	28	0	1	1	15	14	29
E31 SCHELDEOORD	47	69	116	11	13	24	58	82	140
E32 DAMPOORT	152	156	308	152	119	271	304	275	579

Sector	Belgen			Vreemdelingen			Totaal		
	M	V	Totaal	M	V	Totaal	M	V	Totaal
E331 SINT – BERNADETTE	59	50	109	14	14	28	73	64	137
F001 GENTBRUGGE – CENTRUM	123	147	270	55	32	87	178	179	357
F01 DRIES	103	121	224	14	16	30	117	137	254
F072 TREKWEG	11	10	21	3	0	3	14	10	24
F110 SPORTPLEIN	136	128	264	35	25	60	171	153	324
F121 VOGELHOEK	171	143	314	31	34	65	202	177	379
F132 CONINXDONK	4	2	6	0	1	1	4	3	7
G00 LEDEBERG – CENTRUM	263	292	555	221	194	415	484	486	970
G01 FLORA	54	46	100	39	29	68	93	75	168
G022 KEIZERSPARK	6	6	12	2	3	5	8	9	17
G031 EINDEKE	71	60	131	36	32	68	107	92	199
G042 BELLE VUE	35	37	72	18	19	37	53	56	109
G101 L. VANHOUTTEBUURT	190	207	397	72	78	150	262	285	547
G112 DE NAEYERDREEF	60	73	133	33	16	49	93	89	182
G123 MOSCOU	11	5	16	1	2	3	12	7	19
G200 MERELBEKE STATION	88	56	144	17	9	26	105	65	170
H001 ZWIJNAARDE – CENTRUM	116	140	256	4	4	8	120	144	264
H01 ROOSKEN	21	15	36	3	4	7	24	19	43
H020 HUTSEPOT	11	13	24	4	6	10	15	19	34
H042 'T SCHAARKEN	50	56	106	13	12	25	63	68	131
H053 TER LINDEN	40	27	67	2	5	7	42	32	74
H091 ZONNEPUT	4	4	8	0	0	0	4	4	8
H111 KON. LEOPOLDSTRAAT	5	13	18	0	0	0	5	13	18
H171 ZWIJNAARDE – INDUSTRIE	11	10	21	0	0	0	11	10	21
H196 MAALTEPARK	0	2	2	0	0	0	0	2	2
H210 RIJVISSCHE	11	11	22	0	0	0	11	11	22
H220 PAOLALAAAN	5	1	6	2	0	2	7	1	8
H310 KLOSSE	7	4	11	0	0	0	7	4	11
H325 HOEDJEN	2	1	3	0	0	0	2	1	3
H394 NIEUWGOED	1	3	4	0	0	0	1	3	4
J00 ST – DEN – WESTR – CENTR	77	104	181	11	7	18	88	111	199
J010 DRIE SLEUTELS	30	36	66	4	0	4	34	36	70
J022 VIERSCHAAR	8	5	13	0	1	1	8	6	14
J081 PUTTENHOVE	2	2	4	0	0	0	2	2	4
J091 ROSDAM	3	2	5	0	1	1	3	3	6
J100 MAALTE	29	37	66	4	3	7	33	40	73
J11 STEENAARDE	44	39	83	1	1	2	45	40	85
J200 AFSNEE – CENTRUM	17	15	32	1	2	3	18	17	35
J280 KOUTER (ST-DEN-WESTR)	3	7	10	6	1	7	9	8	17
J290 GOEDINGE	2	2	4	0	0	0	2	2	4
K001 DRONGEN DORP	40	40	80	3	4	7	43	44	87
K011 EIKENDREEF	25	27	52	4	5	9	29	32	61
K022 OUDE ABDIJ	10	13	23	0	0	0	10	13	23
K10 BAARLE DORP	36	48	84	1	0	1	37	48	85
K11 NOORDHOUT	1	1	2	0	0	0	1	1	2

Sector	Belgen			Vreemdelingen			Totaal		
	M	V	Totaal	M	V	Totaal	M	V	Totaal
K12 BAARLEVELDE	8	8	16	0	4	4	8	12	20
K132 GAVERLAND	21	17	38	2	4	6	23	21	44
K143 TER RIVIEREN	15	13	28	0	0	0	15	13	28
K171 DR - INDUSTRIEPARK	4	4	8	0	0	0	4	4	8
K180 BLAUWPOORT	2	0	2	0	0	0	2	0	2
K191 VIERLINDEN	3	5	8	0	1	1	3	6	9
K201 LUCHTEREN	13	11	24	1	1	2	14	12	26
K21 HALEWIJN	5	4	9	5	3	8	10	7	17
K220 SLINDONK	2	2	4	0	0	0	2	2	4
K232 CAMPAGNE	20	18	38	0	0	0	20	18	38
K28 KRAAIAARDE	5	5	10	0	0	0	5	5	10
K291 HELSENDRIES	12	10	22	5	0	5	17	10	27
K392 HEIE	5	3	8	0	0	0	5	3	8
K40 DRIE LEIEN	19	21	40	0	1	1	19	22	41
K48 DE KARPER	3	0	3	0	0	0	3	0	3
K49 ASSELS	2	1	3	0	0	0	2	1	3
K512 MIJLPAAL	31	40	71	3	6	9	34	46	80
K523 PARADIJSKOUTER	16	15	31	1	0	1	17	15	32
K534 HOOGLAND	12	17	29	1	0	1	13	17	30
K543 DE ROOS	8	4	12	0	0	0	8	4	12
K613 OUDE WEE	36	32	68	0	3	3	36	35	71
K622 HEILIG HUIZEKEN	9	11	20	0	0	0	9	11	20
K630 VARENDRIES	17	10	27	0	2	2	17	12	29
K632 KEUZESTRAAT	5	3	8	0	0	0	5	3	8
K691 PRINSENHOF	0	1	1	0	0	0	0	1	1
L00 MARIAKERKE CENTRUM	68	91	159	22	27	49	90	118	208
L011 KOLEGEM	105	136	241	11	6	17	116	142	258
L02 KERKWIJK	61	64	125	5	5	10	66	69	135
L03 BRUG ZUIDWEST	17	11	28	2	2	4	19	13	32
L04 BRUG ZUIDOOST	13	11	24	7	5	12	20	16	36
L051 VIJFHOEK	43	33	76	1	1	2	44	34	78
L072 LIEVE (MARIAKERKE)	1	0	1	0	0	0	1	0	1
L09 MARIAK - VERSPR BEW	6	7	13	0	0	0	6	7	13
L112 MAESWAL	41	37	78	8	11	19	49	48	97
L121 RUSTOORD	168	133	301	106	75	181	274	208	482
L30 BEEKSTRAAT - KOUTER	37	40	77	2	2	4	39	42	81
M00 WONDELGEM CENTRUM	91	107	198	21	17	38	112	124	236
M01 WESTERGEM	138	143	281	25	31	56	163	174	337
M020 KOUTERKEN	129	128	257	8	8	16	137	136	273
M03 WOESTIJNEGOED-MOLENH	162	159	321	19	17	36	181	176	357
M040 GAVERS (WONDELGEM)	54	50	104	2	4	6	56	54	110
M052 HOUTJEN	13	19	32	11	3	14	24	22	46
M080 LIEVE - NOORD (WO)	3	1	4	0	0	0	3	1	4
M102 VAN BEVEREPLEIN	254	234	488	123	125	248	377	359	736
M112 STEENGOED	22	18	40	0	0	0	22	18	40

Sector	Belgen			Vreemdelingen			Totaal		
	M	V	Totaal	M	V	Totaal	M	V	Totaal
M173 OUDE LIEVE (WO)	5	4	9	2	3	5	7	7	14
M27 WISSEHAGESTRAAT	5	3	8	8	3	11	13	6	19
M37 WONDELGEMSE MEERSEN	63	58	121	33	14	47	96	72	168
M472 LANGERBRUGGE	14	8	22	1	0	1	15	8	23
M57 RIEME	0	0	0	1	0	1	1	0	1

b. vertrekken (naar andere gemeenten en mutaties binnen Gent)

Sector	Belgen			Vreemdelingen			Totaal		
	M	V	Totaal	M	V	Totaal	M	V	Totaal
A00 KUIP	78	65	143	18	7	25	96	72	168
A01 SINT - JACOBS	182	174	356	71	48	119	253	222	475
A02 KOUTER	89	74	163	17	14	31	106	88	194
A03 PATERSHOL	95	71	166	19	9	28	114	80	194
A040 BRIEL	136	136	272	45	27	72	181	163	344
A05 BEGIJNHOFDRIES	335	293	628	74	58	132	409	351	760
A10 SINT - MACHARIUS	156	127	283	83	61	144	239	188	427
A13 HEERNIS	274	242	516	110	77	187	384	319	703
A20 GENT - CENTRUM - ZUID	209	184	393	70	44	114	279	228	507
A21 VISSERIJ	40	32	72	3	4	7	43	36	79
A221 BRUSSELSE POORT	157	161	318	56	52	108	213	213	426
A23 ZUIDPARK	121	102	223	13	23	36	134	125	259
A24 DIERENTUIN	264	243	507	85	57	142	349	300	649
A31 NEDERKOUTER	133	112	245	30	44	74	163	156	319
A321 SINT - PIETERS	188	155	343	112	86	198	300	241	541
A33 HEUVELPOORT	251	171	422	46	43	89	297	214	511
A342 CITADELPARK	27	24	51	4	3	7	31	27	58
A35 STATION	410	354	764	83	66	149	493	420	913
A40 GANZENDRIES	157	179	336	16	11	27	173	190	363
A410 PATIJNTJE	37	46	83	18	3	21	55	49	104
A42 NEERMEERSEN	97	138	235	21	21	42	118	159	277
A45 GROENE VALLEI	71	63	134	8	9	17	79	72	151
A46 BLAARMEERSEN	10	13	23	0	1	1	10	14	24
A50 DRONGENSTEENWEG	257	265	522	143	98	241	400	363	763
A51 MALEM	38	46	84	4	2	6	42	48	90
A521 BRUGSE POORT	248	232	480	64	51	115	312	283	595
A531 ROOIGEM	196	197	393	124	76	200	320	273	593
A542 GROENDREEF	146	153	299	110	81	191	256	234	490
A60 VOORMUIDE	107	92	199	89	75	164	196	167	363
A62 HAM	196	165	361	76	59	135	272	224	496
A63 TOLHUIS	224	212	436	202	160	362	426	372	798
A64 BLAISANTVEST	78	69	147	47	45	92	125	114	239
A711 EKKERGEM	250	149	399	71	47	118	321	196	517
A722 BIJLOKE	150	168	318	24	35	59	174	203	377
A731 GALGENBERG	295	252	547	50	47	97	345	299	644
A742 PEKELHARING	116	100	216	37	38	75	153	138	291
A801 WONDELGEMSTRAAT	240	201	441	195	151	346	435	352	787
A812 RABOT	73	87	160	46	31	77	119	118	237
A873 RABOT STATION	52	71	123	11	10	21	63	81	144
B12 MEERSSTRAAT	2	8	10	0	0	0	2	8	10
B301 SINT-PIETERS - AALST	167	141	308	79	94	173	246	235	481
B312 DE SMET - DE NAEYER	49	52	101	7	6	13	56	58	114
B321 KAUWPLEIN	170	127	297	34	36	70	204	163	367
B331 DE STERRE	60	60	120	8	11	19	68	71	139

Sector	Belgen			Vreemdelingen			Totaal		
	M	V	Totaal	M	V	Totaal	M	V	Totaal
B342 REKENCENTRUM	6	6	12	1	0	1	7	6	13
B354 AAIGEM	51	63	114	7	5	12	58	68	126
B411 OTTERGEMSE DRIES	92	92	184	87	74	161	179	166	345
B422 AKADEMISCH ZIEKENHUIS	6	3	9	1	1	2	7	4	11
B433 STEENAKKER	123	130	253	25	34	59	148	164	312
B443 NIEUW GENT	158	176	334	53	61	114	211	237	448
B452 SINT - ALOIS	4	2	6	0	0	0	4	2	6
B472 GROOTHANDELSMARKT	1	1	2	0	0	0	1	1	2
C710 AFRIKALAAN	94	45	139	64	44	108	158	89	247
C72 MUIDEBRUG	52	63	115	40	35	75	92	98	190
C800 MUIDE	105	91	196	70	47	117	175	138	313
C811 MEULESTEDE	86	87	173	21	21	42	107	108	215
C870 DARSEN	3	1	4	0	0	0	3	1	4
D001 OOSTAKKER CENTRUM	93	122	215	2	1	3	95	123	218
D012 WITTEWALLE	33	29	62	0	4	4	33	33	66
D023 MAGER GOED	54	75	129	2	3	5	56	78	134
D032 WALPUT	17	24	41	0	0	0	17	24	41
D084 DRIE ZWAANTJES	15	8	23	1	0	1	16	8	24
D091 OOSTAKKERVELD	1	1	2	0	0	0	1	1	2
D10 LOURDES	112	133	245	4	3	7	116	136	252
D181 KRIJTE	17	19	36	0	0	0	17	19	36
D190 SCHANSAKKER	33	26	59	1	0	1	34	26	60
D212 GOEDLEVENSTRAAT	11	12	23	0	1	1	11	13	24
D41 J.F. KENNEDYLAAN	33	33	66	2	3	5	35	36	71
D50 DESTELDONK - DORP	36	38	74	0	1	1	36	39	75
D60 SINT - KRUIS - WINKEL	47	39	86	0	1	1	47	40	87
D610 TER DONK	2	1	3	0	0	0	2	1	3
D670 RODENHUIZE	1	0	1	0	1	1	1	1	2
D69 MENDONK	4	5	9	0	0	0	4	5	9
E00 ST - AMANDSBERG CENTR	160	179	339	59	44	103	219	223	442
E01 SINT - BAAFSKOUTER	108	134	242	20	24	44	128	158	286
E021 GROOT BEGIJNHOF	186	192	378	131	105	236	317	297	614
E031 SYNGEMKOUTER	197	227	424	23	17	40	220	244	464
E042 SCHELDESTRAAT	208	223	431	56	50	106	264	273	537
E052 ROZEBROEKEN	51	40	91	8	3	11	59	43	102
E10 WESTVELD - KERN	74	103	177	2	3	5	76	106	182
E19 WESTVELD - VERSPR BEW	0	1	1	0	0	0	0	1	1
E201 OUDE BAREEL - KERN	34	31	65	3	2	5	37	33	70
E222 ACHTENDRIES	34	35	69	0	3	3	34	38	72
E283 VOORDESTRAAT	8	7	15	0	0	0	8	7	15
E29 OUDE BAREEL	17	23	40	0	0	0	17	23	40
E31 SCHELDEOORD	61	76	137	11	9	20	72	85	157
E32 DAMPOORT	178	158	336	125	81	206	303	239	542
E331 SINT - BERNADETTE	76	65	141	9	6	15	85	71	156
F001 GENTBRUGGE -	148	140	288	21	17	38	169	157	326
F01 DRIES	117	141	258	6	4	10	123	145	268
F072 TREKWEG	14	18	32	6	2	8	20	20	40

Sector	Belgen			Vreemdelingen			Totaal		
	M	V	Totaal	M	V	Totaal	M	V	Totaal
F091 ZWARTE FLES	0	1	1	0	0	0	0	1	1
F110 SPORTPLEIN	153	177	330	26	19	45	179	196	375
F121 VOGELHOEK	175	143	318	11	13	24	186	156	342
F132 CONINXDONK	3	4	7	0	2	2	3	6	9
G00 LEDEBERG - CENTRUM	296	318	614	148	125	273	444	443	887
G01 FLORA	59	72	131	19	19	38	78	91	169
G022 KEIZERSPARK	6	8	14	5	2	7	11	10	21
G031 EINDEKE	75	73	148	29	28	57	104	101	205
G042 BELLE VUE	51	45	96	9	9	18	60	54	114
G101 L. VANHOUTTEBUURT	189	194	383	28	26	54	217	220	437
G112 DE NAEYERDREEF	42	45	87	31	19	50	73	64	137
G123 MOSCOU	7	8	15	2	3	5	9	11	20
G200 MERELBEKE STATION	99	62	161	7	5	12	106	67	173
H001 ZWIJNAARDE - CENTRUM	86	91	177	1	4	5	87	95	182
H01 ROOSKEN	26	23	49	3	1	4	29	24	53
H020 HUTSEPOT	5	5	10	0	2	2	5	7	12
H032 UNIVERSITEIT	1	1	2	0	2	2	1	3	4
H042 'T SCHAARKEN	51	55	106	3	3	6	54	58	112
H053 TER LINDEN	37	45	82	0	0	0	37	45	82
H091 ZONNEPUT	5	7	12	0	1	1	5	8	13
H111 KON. LEOPOLDSTRAAT	6	8	14	0	1	1	6	9	15
H171 ZWIJNAARDE - HOUTPOT	4	8	12	1	0	1	5	8	13
H210 RIJVISSCHE	8	10	18	1	0	1	9	10	19
H220 PAOLALAAN	12	7	19	0	0	0	12	7	19
H310 KLOSSE	3	9	12	0	0	0	3	9	12
H325 HOEDJEN	3	3	6	0	1	1	3	4	7
H394 NIEUWGOED	2	2	4	0	0	0	2	2	4
J00 ST - DEN - WESTR - CENTR	55	68	123	0	2	2	55	70	125
J010 DRIE SLEUTELS	38	24	62	0	6	6	38	30	68
J022 VIERSCHAAR	11	9	20	0	0	0	11	9	20
J081 PUTTENHOVE	1	3	4	0	0	0	1	3	4
J091 ROSDAM	2	4	6	0	0	0	2	4	6
J100 MAALTE	35	39	74	4	1	5	39	40	79
J11 STEENAARDE	42	42	84	5	3	8	47	45	92
J172 BUGTEN	4	5	9	0	0	0	4	5	9
J197 MARIA MIDDELARES	1	0	1	0	0	0	1	0	1
J200 AFSNEE - CENTRUM	13	21	34	3	2	5	16	23	39
J280 KOUTER (ST-DENIJS)	3	8	11	1	1	2	4	9	13
J290 GOEDINGE	1	1	2	0	0	0	1	1	2
K001 DRONGEN DORP	26	26	52	0	3	3	26	29	55
K011 EIKENDREEF	23	32	55	3	5	8	26	37	63
K022 OUDE ABDIJ	8	15	23	0	0	0	8	15	23
K10 BAARLE DORP	16	21	37	1	1	2	17	22	39
K11 NOORDHOUT	5	4	9	0	0	0	5	4	9
K12 BAARLEVELDE	6	10	16	0	0	0	6	10	16
K132 GAVERLAND	17	26	43	0	0	0	17	26	43
K143 TER RIVIEREN	18	14	32	3	2	5	21	16	37

Sector	Belgen			Vreemdelingen			Totaal		
	M	V	Totaal	M	V	Totaal	M	V	Totaal
K171 DR - INDUSTRIEPARK	1	0	1	0	0	0	1	0	1
K180 BLAUWPOORT	1	0	1	0	0	0	1	0	1
K191 VIERLINDEN	7	2	9	0	0	0	7	2	9
K201 LUCHTEREN	16	19	35	1	0	1	17	19	36
K21 HALEWIJN	7	7	14	0	0	0	7	7	14
K220 SLINDONK	3	3	6	0	0	0	3	3	6
K232 CAMPAGNE	21	17	38	2	0	2	23	17	40
K28 KRAAIAARDE	6	3	9	0	1	1	6	4	10
K291 HELSENDRIES	9	10	19	0	1	1	9	11	20
K392 HEIE	6	4	10	0	0	0	6	4	10
K40 DRIE LEIEN	25	31	56	0	1	1	25	32	57
K48 DE KARPER	3	1	4	0	0	0	3	1	4
K49 ASSELS	2	3	5	0	0	0	2	3	5
K512 MIJLPAAL	45	46	91	2	1	3	47	47	94
K523 PARADIJSKOUTER	11	13	24	0	0	0	11	13	24
K534 HOOGLAND	10	8	18	0	1	1	10	9	19
K543 DE ROOS	7	11	18	0	0	0	7	11	18
K613 OUDE WEE	43	46	89	0	0	0	43	46	89
K622 HEILIG HUIZEKEN	11	9	20	0	0	0	11	9	20
K630 VARENDRIES	18	20	38	0	0	0	18	20	38
K632 KEUZESTRAAT	5	4	9	0	0	0	5	4	9
K691 PRINSENHOF	4	2	6	0	0	0	4	2	6
L00 MARIAKERKE CENTRUM	111	129	240	9	8	17	120	137	257
L011 KOLEGEM	103	132	235	13	9	22	116	141	257
L02 KERKWIJK	46	58	104	5	7	12	51	65	116
L03 BRUG ZUIDWEST	11	14	25	2	0	2	13	14	27
L04 BRUG ZUIDOOST	22	17	39	2	1	3	24	18	42
L051 VIJFHOEK	37	33	70	1	1	2	38	34	72
L072 LIEVE (MARIAKERKE)	3	2	5	0	0	0	3	2	5
L09 MA - VERSPREIDE BEW	16	15	31	0	0	0	16	15	31
L112 MAESWAL	47	48	95	9	7	16	56	55	111
L121 RUSTOORD	180	156	336	65	45	110	245	201	446
L30 BEEKSTRAAT - KOUTER	27	36	63	0	0	0	27	36	63
M00 WONDELGEM CENTRUM	88	103	191	13	8	21	101	111	212
M01 WESTERGEM	135	137	272	2	8	10	137	145	282
M020 KOUTERKEN (WO)	149	132	281	5	3	8	154	135	289
M03 WOESTIJNEGOED	155	136	291	13	15	28	168	151	319
M040 GAVERS (WO)	53	55	108	2	0	2	55	55	110
M052 HOUTJEN	14	15	29	2	2	4	16	17	33
M080 LIEVE - NOORD (WO)	6	6	12	0	0	0	6	6	12
M102 VAN BEVEREPLEIN	260	246	506	76	59	135	336	305	641
M112 STEENGOED	24	24	48	0	0	0	24	24	48
M173 OUDE LIEVE (WO)	15	12	27	1	2	3	16	14	30
M27 WISSENHAGESTRAAT	6	2	8	4	3	7	10	5	15
M37 WONDELGEMSE MEERSEN	64	52	116	7	3	10	71	55	126
M472 LANGERBRUGGE	14	18	32	1	1	2	15	19	34
M49 PACTGOED	0	0	0	1	0	1	1	0	1

c. geboorten

Sector	Belgen			Vreemdelingen			Totaal		
	M	V	Totaal	M	V	Totaal	M	V	Totaal
A00 KUIP	5	2	7	1	0	1	6	2	8
A01 SINT - JACOBS	14	13	27	2	1	3	16	14	30
A02 KOUTER	2	3	5	0	1	1	2	4	6
A03 PATERSHOL	5	2	7	1	0	1	6	2	8
A040 BRIEL	8	7	15	0	1	1	8	8	16
A05 BEGIJNHOFDRIES	17	22	39	2	0	2	19	22	41
A10 SINT - MACHARIUS	25	18	43	7	4	11	32	22	54
A13 HEERNIS	32	17	49	3	4	7	35	21	56
A20 GENT - CENTRUM - ZUID	13	13	26	2	2	4	15	15	30
A21 VISSERIJ	7	4	11	0	0	0	7	4	11
A221 BRUSSELSE POORT	11	13	24	0	4	4	11	17	28
A23 ZUIDPARK	9	8	17	2	3	5	11	11	22
A24 DIERENTUIN	20	15	35	2	2	4	22	17	39
A31 NEDERKOUTER	7	11	18	0	1	1	7	12	19
A321 SINT - PIETERS	8	6	14	0	1	1	8	7	15
A33 HEUVELPOORT	18	11	29	1	1	2	19	12	31
A342 CITADELPARK	1	2	3	0	0	0	1	2	3
A35 STATION	28	30	58	0	3	3	28	33	61
A40 GANZENDRIES	14	18	32	1	1	2	15	19	34
A410 PATIJNTJE	7	4	11	0	1	1	7	5	12
A42 NEERMEERSEN	6	5	11	3	2	5	9	7	16
A45 GROENE VALLEI	5	1	6	2	0	2	7	1	8
A46 BLAARMEERSEN	0	1	1	0	0	0	0	1	1
A50 DRONGENSTEENWEG	20	31	51	10	6	16	30	37	67
A51 MALEM	7	3	10	0	0	0	7	3	10
A521 BRUGSE POORT	31	32	63	5	10	15	36	42	78
A531 ROOIGEM	31	31	62	5	8	13	36	39	75
A542 GROENDREEF	27	21	48	6	4	10	33	25	58
A60 VOORMUIDE	6	10	16	6	1	7	12	11	23
A62 HAM	23	18	41	2	6	8	25	24	49
A63 TOLHUIS	29	29	58	9	11	20	38	40	78
A64 BLAISANTVEST	9	13	22	2	7	9	11	20	31
A711 EKKERGEM	19	16	35	1	0	1	20	16	36
A722 BIJLOKE	16	9	25	1	0	1	17	9	26
A731 GALGENBERG	14	10	24	0	3	3	14	13	27
A742 PEKELHARING	6	10	16	0	1	1	6	11	17
A801 WONDELGEMSTRAAT	44	36	80	9	12	21	53	48	101
A812 RABOT	8	12	20	3	5	8	11	17	28
A873 RABOT STATION	10	6	16	5	1	6	15	7	22
B12 OVER DE MEERSSTRAAT	1	1	2	0	0	0	1	1	2
B301 SINT - PIETERS - AALST	16	8	24	1	3	4	17	11	28
B312 DE SMET - DE NAEYER	2	5	7	1	0	1	3	5	8
B321 KAUWPLEIN	15	12	27	1	2	3	16	14	30
B331 DE STERRE	2	6	8	0	1	1	2	7	9

Sector	Belgen			Vreemdelingen			Totaal		
	M	V	Totaal	M	V	Totaal	M	V	Totaal
B342 REKENCENTRUM	1	0	1	0	0	0	1	0	1
B354 AAIGEM	8	7	15	0	0	0	8	7	15
B411 OTTERGEMSE DRIES	12	9	21	0	1	1	12	10	22
B422 AK ZIEKENHUIS	0	1	1	0	0	0	0	1	1
B433 STEENAKKER	19	20	39	1	1	2	20	21	41
B443 NIEUW GENT	31	21	52	11	9	20	42	30	72
B452 SINT - ALOIS	1	0	1	0	0	0	1	0	1
B472 GROOTHANDELSMARKT	0	1	1	0	0	0	0	1	1
C710 AFRIKALAAN	7	6	13	5	1	6	12	7	19
C72 MUIDEBRUG	11	5	16	1	3	4	12	8	20
C800 MUIDE	22	18	40	3	4	7	25	22	47
C811 MEULESTEDE	4	10	14	5	0	5	9	10	19
D001 OOSTAKKER CENTRUM	9	20	29	0	0	0	9	20	29
D012 WITTEWALLE	2	5	7	0	0	0	2	5	7
D023 MAGER GOED	12	11	23	0	0	0	12	11	23
D032 WALPUT	3	0	3	0	0	0	3	0	3
D084 DRIE ZWAANTJES	1	3	4	0	0	0	1	3	4
D10 LOURDES	22	17	39	0	0	0	22	17	39
D181 KRIJTE	4	2	6	1	0	1	5	2	7
D190 SCHANSAKKER	3	4	7	0	0	0	3	4	7
D212 GOEDLEVENSTRAAT	1	6	7	0	1	1	1	7	8
D41 J.F. KENNEDYLAAN	3	1	4	0	0	0	3	1	4
D50 DESTELDONK - DORP	5	3	8	0	0	0	5	3	8
D58 ZAFFELARE	0	1	1	0	0	0	0	1	1
D60 SINT - KRUIS - WINKEL	8	9	17	0	0	0	8	9	17
D69 MENDONK	1	1	2	0	0	0	1	1	2
E00 ST - AMANDBS CENTR	29	21	50	3	5	8	32	26	58
E01 SINT - BAAFSKOUTER	16	18	34	0	3	3	16	21	37
E021 GROOT BEGIJNHOF	30	18	48	2	6	8	32	24	56
E031 SYNGEMKOUTER	30	32	62	0	0	0	30	32	62
E042 SCHELDESTRAAT	24	49	73	1	3	4	25	52	77
E052 ROZEBROEKEN	7	4	11	2	0	2	9	4	13
E10 WESTVELD - KERN	6	7	13	0	0	0	6	7	13
E201 OUDE BAREEL - KERN	2	5	7	0	0	0	2	5	7
E222 ACHTENDRIES	5	5	10	0	0	0	5	5	10
E29 OUDE BAREEL	3	10	13	0	0	0	3	10	13
E31 SCHELDEOORD	3	8	11	1	1	2	4	9	13
E32 DAMPOORT	21	21	42	3	5	8	24	26	50
E331 SINT - BERNADETTE	6	13	19	0	0	0	6	13	19
F001 GENTBRUGGE - CENTR	26	32	58	0	1	1	26	33	59
F01 DRIES	15	16	31	0	0	0	15	16	31
F072 TREKWEG	4	2	6	0	0	0	4	2	6
F110 SPORTPLEIN	19	19	38	0	2	2	19	21	40
F121 VOGELHOEK	21	22	43	1	1	2	22	23	45
F132 CONINXDONK	1	2	3	0	0	0	1	2	3
G00 LEDEBERG - CENTRUM	44	39	83	8	5	13	52	44	96

Sector	Belgen			Vreemdelingen			Totaal		
	M	V	Totaal	M	V	Totaal	M	V	Totaal
G01 FLORA	6	8	14	3	2	5	9	10	19
G022 KEIZERSPARK	0	0	0	0	1	1	0	1	1
G031 EINDEKE	12	9	21	1	2	3	13	11	24
G042 BELLE VUE	7	5	12	0	0	0	7	5	12
G101 L. VANHOUTTEBUURT	25	25	50	4	3	7	29	28	57
G112 DE NAEYERDREEF	9	8	17	2	1	3	11	9	20
G200 MERELBEKE STATION	6	3	9	1	2	3	7	5	12
H001 ZWIJNAARDE - CENTRUM	15	5	20	0	0	0	15	5	20
H01 ROOSKEN	4	3	7	0	0	0	4	3	7
H020 HUTSEPUT	2	4	6	0	0	0	2	4	6
H042 'T SCHAARKEN	6	8	14	0	0	0	6	8	14
H053 TER LINDEN	5	4	9	0	0	0	5	4	9
H091 ZONNEPUT	0	3	3	0	0	0	0	3	3
H111 KON. LEOPOLDSTRAAT	2	1	3	0	0	0	2	1	3
H171 ZWIJNAARDE - INDUSTRIE	1	1	2	0	0	0	1	1	2
H210 RIJVISSCHE	1	1	2	0	0	0	1	1	2
H310 KLOSSE	1	1	2	0	0	0	1	1	2
H325 HOEDJEN	2	0	2	0	0	0	2	0	2
H394 NIEUWGOED	0	1	1	0	0	0	0	1	1
J00 ST DENIJS-WESTR - CENTRUM	8	10	18	0	0	0	8	10	18
J010 DRIE SLEUTELS	1	7	8	0	0	0	1	7	8
J022 VIERSCHAAR	1	0	1	0	0	0	1	0	1
J100 MAALTE	3	3	6	0	0	0	3	3	6
J11 STEENAARDE	3	2	5	0	0	0	3	2	5
J200 AFSNEE - CENTRUM	2	2	4	0	0	0	2	2	4
J280 KOUTER (ST-DENIJS)	1	2	3	0	0	0	1	2	3
J290 GOEDINGE	1	0	1	0	0	0	1	0	1
K001 DRONGEN DORP	0	2	2	0	0	0	0	2	2
K011 EIKENDREEF	1	4	5	0	0	0	1	4	5
K022 OUDE ABDIJ	3	1	4	0	0	0	3	1	4
K10 BAARLE DORP	3	2	5	0	0	0	3	2	5
K11 NOORDHOUT	1	1	2	0	0	0	1	1	2
K12 BAARLEVELDE	2	2	4	0	0	0	2	2	4
K132 GAVERLAND	2	1	3	1	0	1	3	1	4
K143 TER RIVIEREN	0	1	1	0	0	0	0	1	1
K180 BLAUWPOORT	0	1	1	0	0	0	0	1	1
K201 LUCHTEREN	1	3	4	0	0	0	1	3	4
K21 HALEWIJN	2	1	3	0	0	0	2	1	3
K220 SLINDONK	1	0	1	0	0	0	1	0	1
K232 CAMPAGNE	4	2	6	0	0	0	4	2	6
K28 KRAAIAARDE	0	1	1	0	0	0	0	1	1
K291 HELSENDRIES	3	4	7	0	0	0	3	4	7
K392 HEIE	1	3	4	0	0	0	1	3	4
K40 DRIE LEIEN	4	3	7	0	0	0	4	3	7
K49 ASSELS	1	1	2	0	0	0	1	1	2
K512 MIJLPAAL	4	10	14	0	0	0	4	10	14

Sector	Belgen			Vreemdelingen			Totaal		
	M	V	Totaal	M	V	Totaal	M	V	Totaal
K523 PARADIJSKOUTER	3	6	9	0	0	0	3	6	9
K534 HOOGLAND	1	2	3	0	0	0	1	2	3
K543 DE ROOS	0	2	2	0	0	0	0	2	2
K613 OUDE WEE	6	6	12	0	0	0	6	6	12
K622 HEILIG HUIZEKEN	1	2	3	0	0	0	1	2	3
K630 VARENDRIES	2	2	4	0	0	0	2	2	4
K632 KEUZESTRAAT	1	0	1	0	0	0	1	0	1
K691 PRINSENHOF	1	0	1	0	0	0	1	0	1
L00 MARIAKERKE CENTRUM	17	11	28	2	1	3	19	12	31
L011 KOLEGEM	22	18	40	1	0	1	23	18	41
L02 KERKWIJK	7	8	15	0	0	0	7	8	15
L03 BRUG ZUIDWEST	2	1	3	0	0	0	2	1	3
L04 BRUG ZUIDOOST	2	0	2	0	0	0	2	0	2
L051 VIJFHOEK	11	7	18	0	0	0	11	7	18
L09 MA - VERSPREIDE BEW	0	1	1	0	0	0	0	1	1
L112 MAESWAL	8	6	14	1	2	3	9	8	17
L121 RUSTOORD	33	18	51	1	6	7	34	24	58
L30 BEEKSTRAAT - KOUTER	5	1	6	0	0	0	5	1	6
M00 WONDELGEM CENTRUM	11	15	26	0	0	0	11	15	26
M01 WESTERGEM	19	16	35	0	1	1	19	17	36
M020 KOUTERKEN (WO)	15	13	28	0	0	0	15	13	28
M03 WOESTIJNEGOED	11	12	23	1	1	2	12	13	25
M040 GAVERS (WO)	1	6	7	0	0	0	1	6	7
M052 HOUTJEN	0	2	2	0	0	0	0	2	2
M080 LIEVE - NOORD (WO)	0	2	2	0	0	0	0	2	2
M102 VAN BEVEREPLEIN	39	62	101	2	10	12	41	72	113
M112 STEENGOED	4	2	6	0	0	0	4	2	6
M173 OUDE LIEVE (WO)	4	1	5	1	0	1	5	1	6
M27 WISSENHAGESTRAAT	1	1	2	1	0	1	2	1	3
M37 WONDELGEMSE	8	12	20	0	2	2	8	14	22
M472 LANGERBRUGGE	2	0	2	0	0	0	2	0	2

d. Overlijdens

Sector	Belgen			Vreemdelingen			Totaal		
	M	V	Totaal	M	V	Totaal	M	V	Totaal
A00 KUIP	5	2	7	0	0	0	5	2	7
A01 SINT - JACOBS	11	17	28	0	0	0	11	17	28
A02 KOUTER	2	1	3	0	0	0	2	1	3
A03 PATERSHOL	4	1	5	0	0	0	4	1	5
A040 BRIEL	36	68	104	1	2	3	37	70	107
A05 BEGIJNHOFDRIES	10	8	18	1	0	1	11	8	19
A10 SINT - MACHARIUS	7	12	19	2	0	2	9	12	21
A13 HEERNIS	11	6	17	0	0	0	11	6	17
A20 GENT - CENTRUM - ZUID	5	5	10	1	1	2	6	6	12
A21 VISSERIJ	1	1	2	0	0	0	1	1	2
A221 BRUSSELSE POORT	6	4	10	0	0	0	6	4	10
A23 ZUIDPARK	9	12	21	0	0	0	9	12	21
A24 DIERENTUIN	18	27	45	0	0	0	18	27	45
A31 NEDERKOUTER	7	12	19	0	1	1	7	13	20
A321 SINT - PIETERS	11	21	32	1	0	1	12	21	33
A33 HEUVELPOORT	15	18	33	1	0	1	16	18	34
A342 CITADELPARK	6	5	11	0	0	0	6	5	11
A35 STATION	9	18	27	0	2	2	9	20	29
A40 GANZENDRIES	10	16	26	1	1	2	11	17	28
A410 PATIJNTJE	4	8	12	0	0	0	4	8	12
A42 NEERMEERSEN	14	20	34	1	1	2	15	21	36
A45 GROENE VALLEI	12	11	23	0	0	0	12	11	23
A50 DRONGENSTEENWEG	16	17	33	1	2	3	17	19	36
A51 MALEM	3	4	7	1	0	1	4	4	8
A521 BRUGSE POORT	19	19	38	1	0	1	20	19	39
A531 ROOIGEM	13	5	18	1	0	1	14	5	19
A542 GROENDREEF	8	3	11	1	0	1	9	3	12
A60 VOORMUIDE	5	4	9	2	1	3	7	5	12
A62 HAM	7	6	13	0	2	2	7	8	15
A63 TOLHUIS	6	8	14	1	1	2	7	9	16
A64 BLAISANTVEST	3	3	6	0	1	1	3	4	7
A711 EKKERGEM	7	11	18	1	0	1	8	11	19
A722 BIJLOKE	11	29	40	0	1	1	11	30	41
A731 GALGENBERG	9	9	18	0	0	0	9	9	18
A742 PEKELHARING	3	3	6	0	0	0	3	3	6
A801 WONDELGEMSTRAAT	16	10	26	4	1	5	20	11	31
A812 RABOT	2	4	6	2	0	2	4	4	8
A873 RABOT STATION	9	9	18	1	0	1	10	9	19

Sector	Belgen			Vreemdelingen			Totaal		
	M	V	Totaal	M	V	Totaal	M	V	Totaal
B301 SINT - PIETERS - AALST	17	28	45	1	2	3	18	30	48
B312 DE SMET - DE NAEYER	0	1	1	0	0	0	0	1	1
B321 KAUWPLEIN	6	6	12	1	1	2	7	7	14
B331 DE STERRE	5	1	6	0	0	0	5	1	6
B354 AAGEM	5	4	9	0	0	0	5	4	9
B411 OTTERGEMSE DRIES	6	5	11	0	0	0	6	5	11
B433 STEENAKKER	12	9	21	0	0	0	12	9	21
B443 NIEUW GENT	16	16	32	2	2	4	18	18	36
B452 SINT - ALOIS	1	0	1	0	0	0	1	0	1
B472 GROOTHANDELSMARKT	0	0	0	0	1	1	0	1	1
C710 AFRIKALAAN	6	5	11	0	0	0	6	5	11
C72 MUIDEBRUG	4	3	7	1	1	2	5	4	9
C800 MUIDE	14	3	17	0	0	0	14	3	17
C811 MEULESTEDE	11	6	17	1	0	1	12	6	18
D001 OOSTAKKER CENTRUM	25	35	60	0	0	0	25	35	60
D012 WITTEWALLE	3	1	4	0	0	0	3	1	4
D023 MAGER GOED	5	7	12	0	0	0	5	7	12
D032 WALPUT	5	3	8	0	0	0	5	3	8
D084 DRIE ZWAANTJES	0	1	1	0	0	0	0	1	1
D091 OOSTAKKERVELD	0	1	1	0	0	0	0	1	1
D10 LOURDES	19	13	32	0	0	0	19	13	32
D181 KRIJTE	1	1	2	0	0	0	1	1	2
D190 SCHANSAKKER	2	0	2	0	0	0	2	0	2
D212 GOEDLEVENSTRAAT	1	1	2	0	0	0	1	1	2
D41 J.F. KENNEDYLAAN	3	0	3	0	0	0	3	0	3
D50 DESTELDONK - DORP	3	2	5	0	0	0	3	2	5
D60 SINT - KRUIS - WINKEL	4	0	4	0	0	0	4	0	4
D69 MENDONK	1	0	1	0	0	0	1	0	1
E00 ST - AMANDSBERG CENTR	5	6	11	1	0	1	6	6	12
E01 SINT - BAAFSKOUTER	6	10	16	0	0	0	6	10	16
E021 GROOT BEGIJNHOF	7	10	17	3	0	3	10	10	20
E031 SYNGEMKOUTER	18	10	28	1	0	1	19	10	29
E042 SCHELDESTRAAT	13	10	23	1	0	1	14	10	24
E052 ROZEBROEKEN	23	41	64	0	0	0	23	41	64
E10 WESTVELD - KERN	13	9	22	0	0	0	13	9	22
E201 OUDE BAREEL - KERN	0	3	3	0	0	0	0	3	3
E222 ACHTENDRIES	9	3	12	0	0	0	9	3	12
E29 OUDE BAREEL	0	1	1	1	0	1	1	1	2
E31 SCHELDEOORD	3	21	24	0	0	0	3	21	24
E32 DAMPOORT	6	6	12	1	1	2	7	7	14

Sector	Belgen			Vreemdelingen			Totaal		
	M	V	Totaal	M	V	Totaal	M	V	Totaal
E331 SINT - BERNADETTE	3	2	5	0	1	1	3	3	6
F001 GENTBRUGGE - CENTRUM	18	40	58	0	0	0	18	40	58
F01 DRIES	18	10	28	0	0	0	18	10	28
F110 SPORTPLEIN	10	19	29	0	0	0	10	19	29
F121 VOGELHOEK	22	9	31	0	0	0	22	9	31
F132 CONINXDONK	2	0	2	0	0	0	2	0	2
G00 LEDEBERG - CENTRUM	15	13	28	2	1	3	17	14	31
G01 FLORA	2	2	4	0	0	0	2	2	4
G031 EINDEKE	6	8	14	1	0	1	7	8	15
G042 BELLE VUE	2	7	9	0	0	0	2	7	9
G101 L. VANHOUTTEBUURT	14	13	27	0	0	0	14	13	27
G112 DE NAEYERDREEF	15	33	48	0	2	2	15	35	50
G200 MERELBEKE STATION	3	1	4	0	0	0	3	1	4
H001 ZWIJNAARDE - CENTRUM	19	36	55	0	0	0	19	36	55
H01 ROOSKEN	0	1	1	0	0	0	0	1	1
H020 HUTSEPOT	2	3	5	0	0	0	2	3	5
H042 'T SCHAARKEN	3	4	7	0	0	0	3	4	7
H053 TER LINDEN	1	6	7	0	0	0	1	6	7
H091 ZONNEPUT	3	1	4	0	0	0	3	1	4
H210 RIJVISSCHE	2	2	4	0	0	0	2	2	4
H310 KLOSSE	1	0	1	0	0	0	1	0	1
H325 HOEDJEN	1	1	2	0	0	0	1	1	2
J00 ST - DEN - WESTR - CENTR	8	23	31	0	0	0	8	23	31
J010 DRIE SLEUTELS	3	3	6	0	0	0	3	3	6
J022 VIERSCHAAR	0	1	1	0	0	0	0	1	1
J100 MAALTE	5	2	7	0	0	0	5	2	7
J11 STEENAARDE	3	4	7	0	0	0	3	4	7
J200 AFSNEE - CENTRUM	3	0	3	0	0	0	3	0	3
J280 KOUTER (ST-DEN - WESTR)	1	3	4	0	0	0	1	3	4
J290 GOEDINGE	1	0	1	0	0	0	1	0	1
K001 DRONGEN DORP	5	0	5	0	0	0	5	0	5
K011 EIKENDREEF	3	2	5	0	0	0	3	2	5
K022 OUDE ABDIJ	3	0	3	1	0	1	4	0	4
K10 BAARLE DORP	14	31	45	0	0	0	14	31	45
K11 NOORDHOUT	2	0	2	0	0	0	2	0	2
K12 BAARLEVELDE	3	0	3	0	0	0	3	0	3
K132 GAVERLAND	5	0	5	0	0	0	5	0	5
K143 TER RIVIEREN	1	5	6	0	0	0	1	5	6
K201 LUCHTEREN	1	1	2	0	0	0	1	1	2
K21 HALEWIJN	0	1	1	0	0	0	0	1	1

Sector	Belgen			Vreemdelingen			Totaal		
	M	V	Totaal	M	V	Totaal	M	V	Totaal
K232 CAMPAGNE	1	1	2	0	0	0	1	1	2
K28 KRAAIAARDE	3	0	3	0	0	0	3	0	3
K291 HELSENDRIES	1	0	1	0	0	0	1	0	1
K392 HEIE	1	2	3	0	0	0	1	2	3
K40 DRIE LEIEN	3	0	3	0	0	0	3	0	3
K512 MIJLPAAL	4	1	5	0	0	0	4	1	5
K523 PARADIJSKOUTER	2	2	4	0	0	0	2	2	4
K534 HOOGLAND	1	2	3	0	0	0	1	2	3
K543 DE ROOS	1	2	3	0	0	0	1	2	3
K613 OUDE WEE	4	3	7	0	0	0	4	3	7
K622 HEILIG HUIZEKEN	4	0	4	0	0	0	4	0	4
K630 VARENDRIES	1	0	1	0	0	0	1	0	1
K691 PRINSENHOF	1	0	1	0	0	0	1	0	1
L00 MARIAKERKE CENTRUM	8	12	20	0	0	0	8	12	20
L011 KOLEGEM	18	24	42	0	0	0	18	24	42
L02 KERKWIJK	6	2	8	0	0	0	6	2	8
L03 BRUG ZUIDWEST	1	3	4	0	0	0	1	3	4
L04 BRUG ZUIDOOST	0	1	1	0	0	0	0	1	1
L051 VIJFHOEK	8	9	17	0	0	0	8	9	17
L09 MARIAK - VERSPR BEW	2	2	4	0	0	0	2	2	4
L112 MAESWAL	7	4	11	0	0	0	7	4	11
L121 RUSTOORD	34	11	45	1	0	1	35	11	46
L30 BEEKSTRAAT - KOUTER	3	5	8	0	0	0	3	5	8
M00 WONDELGEM CENTRUM	13	18	31	1	1	2	14	19	33
M01 WESTERGEM	8	8	16	0	0	0	8	8	16
M020 KOUTERKEN (WO)	13	7	20	0	0	0	13	7	20
M03 WOESTIJNEGOED	17	20	37	1	0	1	18	20	38
M040 GAVERS (WO)	5	9	14	0	0	0	5	9	14
M052 HOUTJEN	2	0	2	0	0	0	2	0	2
M102 VAN BEVEREPLEIN	14	17	31	0	1	1	14	18	32
M112 STEENGOED	2	2	4	0	0	0	2	2	4
M173 OUDE LIEVE (WO)	0	0		1	0	1	1	0	1
M37 WONDELGEMSE MEERSEN	1	4	5	0	0	0	1	4	5
M472 LANGERBRUGGE	3	0	3	0	0	0	3	0	3

9. Bevolking per Stadsdeel (31/12/2008)

9.1. Bevolkingssamenstelling per Stadsdeel – gebiedsgerichte werking. Belgen en vreemdelingen

Wijk	Belgen			vreemdelingen			Totaal		
	M	V	TOT	M	V	TOT	M	V	TOT
Binnenstad	7398	7438	14836	1249	1012	2261	8647	8450	17097
Bloemekenswijk	3725	3885	7610	556	583	1139	4281	4468	8749
Brugse Poort - Rooigem	6730	7270	14000	1429	1278	2707	8159	8548	16707
Dampoort	4722	4974	9696	886	823	1709	5608	5797	11405
Drongen	6251	6464	12715	102	91	193	6353	6555	12908
Elisabethbegijnhof - Papegaai	3157	2837	5994	418	371	789	3575	3208	6783
Gentbrugge	3386	3686	7072	134	138	272	3520	3824	7344
Kanaaldorpen en -zone	1235	1177	2412	15	17	32	1250	1194	2444
Ledeberg	3640	3694	7334	741	698	1439	4381	4392	8773
Macharius - Heirnis	2849	2746	5595	505	444	949	3354	3190	6544
Mariakerke	6038	6567	12605	222	188	410	6260	6755	13015
Moscou - Vogelhoek	2286	2403	4689	102	95	197	2388	2498	4886
Muide - Meulestede - Afrikalaan	2355	2304	4659	562	511	1073	2917	2815	5732
Nieuw Gent - UZ	3222	3533	6755	618	619	1237	3840	4152	7992
Oostakker	5979	6293	12272	148	142	290	6127	6435	12562
Oud Gentbrugge	3607	3892	7499	379	350	729	3986	4242	8228
Rabot - Blaisantvest	2952	3025	5977	1006	957	1963	3958	3982	7940
Sint Amandsberg	8006	8780	16786	514	474	988	8520	9254	17774
Sint Denijs Westrem	2680	3060	5740	86	85	171	2766	3145	5911
Sluizeken - Tolhuis - Ham	3933	4048	7981	1248	1162	2410	5181	5210	10391
Stationsbuurt Noord	5116	5399	10515	539	438	977	5655	5837	11492
Stationsbuurt Zuid	3299	3492	6791	380	333	713	3679	3825	7504
Watersportbaan - Ekkergem	3042	3376	6418	320	295	615	3362	3671	7033
Wondelgem	6418	6714	13132	317	272	589	6735	6986	13721
Zwijnaarde	3353	3454	6807	82	85	167	3435	3539	6974

9.2. Bevolkingssamenstelling per Stadsdeel – t.o.v vorig jaar

Wijk	2007			2008			Saldo			Groei t.o.v. vorig jaar
	Belg	vre	totaal	Belg	vre	totaal	Belg	vre	totaal	
Binnenstad	14734	1919	16653	14836	2261	17097	102	342	444	2,7%
Bloemekenswijk	7518	1009	8527	7610	1139	8749	92	130	222	2,6%
Brugse Poort - Rooigem	13763	2555	16318	14000	2707	16707	237	152	389	2,4%
Dampoort	9748	1570	11318	9696	1709	11405	-52	139	87	0,8%
Drongen	12731	168	12899	12715	193	12908	-16	25	9	0,1%
Elisabethbegijnhof – Pap.	6087	689	6776	5994	789	6783	-93	100	7	0,1%
Gentbrugge	7141	245	7386	7072	272	7344	-69	27	-42	-0,6%
Kanaaldorpen en -zone	2407	29	2436	2412	32	2444	5	3	8	0,3%
Ledeberg	7247	1317	8564	7334	1439	8773	87	122	209	2,4%
Macharius - Heirnis	5568	838	6406	5595	949	6544	27	111	138	2,2%
Mariakerke	12662	372	13034	12605	410	13015	-57	38	-19	-0,1%
Moscou - Vogelhoek	4671	152	4823	4689	197	4886	18	45	63	1,3%
Muide-Meul. - Afrikalaan	4649	1022	5671	4659	1073	5732	10	51	61	1,1%
Nieuw Gent - UZ	6756	1134	7890	6755	1237	7992	-1	103	102	1,3%
Oostakker	12190	229	12419	12272	290	12562	82	61	143	1,2%
Oud Gentbrugge	7439	560	7999	7499	729	8228	60	169	229	2,9%
Rabot - Blaisantvest	5993	1750	7743	5977	1963	7940	-16	213	197	2,5%
Sint Amandsberg	16756	893	17649	16786	988	17774	30	95	125	0,7%
Sint Denijs Westrem	5702	166	5868	5740	171	5911	38	5	43	0,7%
Sluizeken - Tolhuis - Ham	8077	2049	10126	7981	2410	10391	-96	361	265	2,6%
Stationsbuurt Noord	10684	803	11487	10515	977	11492	-169	174	5	0,0%
Stationsbuurt Zuid	6859	649	7508	6791	713	7504	-68	64	-4	-0,1%
Watersportbaan - Ekkerg	6417	588	7005	6418	615	7033	1	27	28	0,4%
Wondelgem	13052	489	13541	13132	589	13721	80	100	180	1,3%
Zwijnaarde	6750	139	6889	6807	167	6974	57	28	85	1,2%

**9.3. Bevolkingssamenstelling per Stadsdeel – gebiedsgerichte werking.
3 leeftijdsklassen (0-19, 60-64, 65+)**

wijknaam	Absoluut aantal			t.o.v. inwonersaantal in deze wijk		
	0-19	20-64	65+	0-19	20-64	65+
Binnenstad	2015	12226	2856	11,8%	71,5%	16,7%
Bloemekenswijk	2370	5028	1351	27,1%	57,5%	15,4%
Brugse Poort - Rooigem	4044	10212	2451	24,2%	61,1%	14,7%
Dampoort	2931	7105	1369	25,7%	62,3%	12,0%
Drongen	2879	7626	2403	22,3%	59,1%	18,6%
Elisabethbegijnhof - Papegaai	916	4882	985	13,5%	72,0%	14,5%
Gentbrugge	1505	4303	1536	20,5%	58,6%	20,9%
Kanaaldorpen en -zone	570	1469	405	23,3%	60,1%	16,6%
Ledeberg	1993	5440	1340	22,7%	62,0%	15,3%
Macharius - Heirnis	1428	4443	673	21,8%	67,9%	10,3%
Mariakerke	2725	7480	2810	20,9%	57,5%	21,6%
Moscou - Vogelhoek	1061	3020	805	21,7%	61,8%	16,5%
Muide - Meulestede - Afrikalaan	1546	3381	805	27,0%	59,0%	14,0%
Nieuw Gent - UZ	1878	4881	1233	23,5%	61,1%	15,4%
Oostakker	2997	7491	2074	23,9%	59,6%	16,5%
Oud Gentbrugge	1831	5137	1260	22,3%	62,4%	15,3%
Rabot - Blaisantvest	2159	4851	930	27,2%	61,1%	11,7%
Sint Amandsberg	4102	10452	3220	23,1%	58,8%	18,1%
Sint Denijs Westrem	1259	3160	1492	21,3%	53,5%	25,2%
Sluizeken - Tolhuis - Ham	2448	6269	1674	23,6%	60,3%	16,1%
Stationsbuurt Noord	1617	7886	1989	14,1%	68,6%	17,3%
Stationsbuurt Zuid	1262	4892	1350	16,8%	65,2%	18,0%
Watersportbaan - Ekkerghem	798	4296	1939	11,3%	61,1%	27,6%
Wondelgem	2717	8274	2730	19,8%	60,3%	19,9%
Zwijnaarde	1418	4141	1415	20,3%	59,4%	20,3%

9.4. Bevolkingsgroei per Stadsdeel t.o.v. vorig jaar – gebiedsgerichte werking. 3 leeftijdsklassen (0-19, 60-64, 65+)

wijknaam	0-19	20-64	65+
Binnenstad	12	402	30
Bloemekenswijk	116	91	15
Brugse Poort - Rooigem	98	280	11
Dampoort	-14	70	31
Drongen	5	-33	37
Elisabethbegijnhof - Papegaai	-15	-1	23
Gentbrugge	-18	-27	3
Kanaaldorpen en -zone	1	5	2
Ledeberg	65	173	-29
Macharius - Heirnis	59	75	4
Mariakerke	19	-56	18
Moscou - Vogelhoek	8	50	5
Muide - Meulestede - Afrikalaan	74	10	-23
Nieuw Gent - UZ	35	74	-7
Oostakker	47	72	24
Oud Gentbrugge	47	178	4
Rabot - Blaisantvest	62	166	-31
Sint Amandsberg	39	116	-30
Sint Denijs Westrem	1	11	31
Sluizeken - Tolhuis - Ham	34	251	-20
Stationsbuurt Noord	-16	63	-42
Stationsbuurt Zuid	8	-13	1
Watersportbaan - Ekkergerm	-42	88	-18
Wondelgem	98	2	80
Zwijnaarde	34	37	14

9.3. Migraties per Stadsdeel – gebiedsgerichte werking.

a. aankomsten (uit andere gemeenten en mutaties binnen Gent)

wijknaam	Belgen			Vreemdelingen			totaal		
	M	V	Totaal	M	V	Totaal	M	V	Totaal
Binnenstad	1028	828	1856	444	387	831	1472	1215	2687
Bloemekenswijk	427	371	798	231	203	434	658	574	1232
Brugse Poort - Rooigem	913	942	1855	579	398	977	1492	1340	2832
Dampoort	574	576	1150	496	386	882	1070	962	2032
Drongen	385	384	769	26	34	60	411	418	829
Elisabethbegijnhof - Papegaai	687	550	1237	204	190	394	891	740	1631
Gentbrugge	243	251	494	49	42	91	292	293	585
Kanaaldorpen	91	79	170	2	5	7	93	84	177
Kanaalzone	16	9	25	2	1	3	18	10	28
Ledeberg	440	467	907	309	263	572	749	730	1479
Macharius - Heirnis	449	346	795	240	190	430	689	536	1225
Mariakerke Centrum	230	250	480	39	47	86	269	297	566
Mariakerke Oost	184	198	382	19	12	31	203	210	413
Moscou - Vogelhoek	259	199	458	48	43	91	307	242	549
Muide - Meulestede	211	213	424	158	136	294	369	349	718
Nieuw Gent	262	208	470	129	160	289	391	368	759
Oostakker	483	491	974	36	50	86	519	541	1060
Oud-Gentbrugge	384	416	800	171	142	313	555	558	1113
Rabot - Blaisantvest	341	324	665	379	372	751	720	696	1416
Sint-Amandsberg	733	771	1504	193	183	376	926	954	1880
Sint-Denijs-Westrem	213	247	460	27	16	43	240	263	503
Sluizeken - Tolhuis - Ham	561	513	1074	578	497	1075	1139	1010	2149
Stationsbuurt Noord	757	677	1434	267	189	456	1024	866	1890
Stationsbuurt Zuid	315	300	615	122	126	248	437	426	863
UZ - Groothandelsmarkt	232	177	409	161	138	299	393	315	708
Watersportbaan - Ekkerghem	514	456	970	119	122	241	633	578	1211
Wondelgem	658	668	1326	127	97	224	785	765	1550
Zuidpark - Muinkpark	530	478	1008	170	131	301	700	609	1309
Zwijnaarde	286	302	588	28	31	59	314	333	647

b. Vertrekkers (uit andere gemeenten en mutaties binnen Gent)

wijknaam	Belgen			vreemdelingen			totaal		
	M	V	Totaal	M	V	Totaal	M	V	Totaal
Binnenstad	974	835	1809	337	252	589	1311	1087	2398
Bloemekenswijk	455	414	869	142	106	248	597	520	1117
Brugse Poort - Rooigem	956	956	1912	453	317	770	1409	1273	2682
Dampoort	727	694	1421	387	289	676	1114	983	2097
Drongen	380	407	787	12	16	28	392	423	815
Elisabethbegijnhof - Papegaai	746	645	1391	161	143	304	907	788	1695
Gentbrugge	273	323	596	32	25	57	305	348	653
Kanaaldorpen	87	82	169	0	2	2	87	84	171
Kanaalzone	20	20	40	2	2	4	22	22	44
Ledeberg	471	489	960	219	184	403	690	673	1363
Macharius - Heirnis	470	401	871	196	142	338	666	543	1209
Mariakerke Centrum	258	300	558	25	22	47	283	322	605
Mariakerke Oost	189	208	397	16	11	27	205	219	424
Moscou - Vogelhoek	274	205	479	18	18	36	292	223	515
Muide - Meulestede	243	241	484	131	103	234	374	344	718
Nieuw Gent	285	308	593	78	95	173	363	403	766
Oostakker	419	482	901	12	15	27	431	497	928
Oud-Gentbrugge	416	432	848	79	66	145	495	498	993
Rabot - Blaisantvest	443	428	871	299	237	536	742	665	1407
Sint-Amandsberg	759	845	1604	124	102	226	883	947	1830
Sint-Denijs-Westrem	205	221	426	13	15	28	218	236	454
Sluizeken - Tolhuis - Ham	663	605	1268	412	321	733	1075	926	2001
Stationsbuurt Noord	882	774	1656	167	126	293	1049	900	1949
Stationsbuurt Zuid	335	330	665	102	116	218	437	446	883
UZ - Groothandelsmarkt	269	223	492	122	111	233	391	334	725
Watersportbaan - Ekkerghem	507	468	975	116	104	220	623	572	1195
Wondelgem	670	638	1308	48	42	90	718	680	1398
Zuidpark - Muinkpark	542	506	1048	154	132	286	696	638	1334
Zwijnaarde	250	277	527	9	15	24	259	292	551

c. **Migratiesaldo (uit andere gemeenten en mutaties binnen Gent)**

wijknaam	Belgen			vreemdelingen			totaal		
	M	V	Totaal	M	V	Totaal	M	V	Totaal
Binnenstad	54	-7	47	107	135	242	161	128	289
Bloemekenswijk	-28	-43	-71	89	97	186	61	54	115
Brugse Poort - Rooigem	-43	-14	-57	126	81	207	83	67	150
Dampoort	-153	-118	-271	109	97	206	-44	-21	-65
Drongen	5	-23	-18	14	18	32	19	-5	14
Elisabethbegijnhof - Papegaai	-59	-95	-154	43	47	90	-16	-48	-64
Gentbrugge	-30	-72	-102	17	17	34	-13	-55	-68
Kanaaldorpen	4	-3	1	2	3	5	6	0	6
Kanaalzone	-4	-11	-15	0	-1	-1	-4	-12	-16
Ledeberg	-31	-22	-53	90	79	169	59	57	116
Macharius - Heirnis	-21	-55	-76	44	48	92	23	-7	16
Mariakerke Centrum	-28	-50	-78	14	25	39	-14	-25	-39
Mariakerke Oost	-5	-10	-15	3	1	4	-2	-9	-11
Moscou - Vogelhoek	-15	-6	-21	30	25	55	15	19	34
Muide - Meulestede	-32	-28	-60	27	33	60	-5	5	0
Nieuw Gent	-23	-100	-123	51	65	116	28	-35	-7
Oostakker	64	9	73	24	35	59	88	44	132
Oud-Gentbrugge	-32	-16	-48	92	76	168	60	60	120
Rabot - Blaisantvest	-102	-104	-206	80	135	215	-22	31	9
Sint-Amandsberg	-26	-74	-100	69	81	150	43	7	50
Sint-Denijs-Westrem	8	26	34	14	1	15	22	27	49
Sluizeken - Tolhuis - Ham	-102	-92	-194	166	176	342	64	84	148
Stationsbuurt Noord	-125	-97	-222	100	63	163	-25	-34	-59
Stationsbuurt Zuid	-20	-30	-50	20	10	30	0	-20	-20
UZ - Groothandelsmarkt	-37	-46	-83	39	27	66	2	-19	-17
Watersportbaan - Ekkergerem	7	-12	-5	3	18	21	10	6	16
Wondelgem	-12	30	18	79	55	134	67	85	152
Zuidpark - Muinkpark	-12	-28	-40	16	-1	15	4	-29	-25
Zwijnaarde	36	25	61	19	16	35	55	41	96

Inhoudsopgave

1. EVOLUTIE EN SAMENSTELLING VAN DE BEVOLKING	7
1.1. TOTALE BEVOLKING NAAR GESLACHT EN NATIONALITEIT	7
PERCENTAGE VREEMDELINGEN / TOTALE BEVOLKING.	7
1.2. EVOLUTIE VAN HET BEVOLKINGSAANTAL :	8
BELGEN - VREEMDELINGEN	8
1.3. HISTORISCHE EVOLUTIE VAN HET TOTALE BEVOLKINGSAANTAL	8
(GRENZEN VÓÓR EN NA DE GEMEENTENFUSIE IN 1977)	8
1.4. BEVOLKING NAAR LEEFTIJDSCLASSE EN GESLACHT:	9
BELGEN, VREEMDELINGEN EN TOTALE BEVOLKING.(31 DECEMBER 2008).	9
1.5. GEMIDDELDE LEEFTIJD NAAR GESLACHT EN NATIONALITEIT	9
1.6. BEVOLKING NAAR LEEFTIJDSCLASSE EN GESLACHT (31 DECEMBER 2008)	10
a) Belgen (mannen/vrouwen)	10
b) Vreemdelingen (mannen/vrouwen)	10
1.7. AANDEEL VAN 3 LEEFTIJDGROEPEN (0 - 19 JAAR, 20 - 64 JAAR, 65 JAAR EN OUDER) (ABSOLUUT)	11
AANDEEL VAN 3 LEEFTIJDGROEPEN (0 - 19 JAAR, 20 - 64 JAAR, 65 JAAR EN OUDER) (IN %)	12
AANDEEL VAN 3 LEEFTIJDGROEPEN (0 - 19 JAAR, 20 - 64 JAAR, 65 JAAR EN OUDER) (DIAGRAM)	13
1.8. BEVOLKING PER ADMINISTRATIEF DIENSTENCENTRUM.BELGEN, VREEMDELINGEN EN TOTALE BEVOLKING, PER GESLACHT (31/12/2008)	14
1.9. BEVOLKINGSEVOLUTIE PER ADMINISTRATIEF DIENSTENCENTRUM.	15
1.10. BEVOLKING PER DEELGEMEENTE. BELGEN, VREEMDELINGEN EN TOTALE BEVOLKING, PER GESLACHT (31/12/2008)	19
1.11. BEVOLKINGSEVOLUTIE PER DEELGEMEENTE (GRENZEN VÓÓR DE FUSIE)	20
BELGEN, VREEMDELINGEN EN TOTALE BEVOLKING	20
1.12. HISTORISCHE EVOLUTIE VAN HET TOTALE BEVOLKINGSAANTAL PER DEELGEMEENTE (GRENZEN VÓÓR DE FUSIE)	24
1.13. BEVOLKINGSEVOLUTIE IN DE DEELGEMEENTE T.O.V. DE FUSIE VAN 1977 (ABS. EN PROC.)	25
1.14. BEVOLKINGSEVOLUTIE VAN DE DEELGEMEENTEN T.O.V. GENT-CENTRUM SEDERT DE FUSIE	25
1.15. BEVOLKINGSEVOLUTIE PER DEELGEMEENTE T.O.V. DE FUSIE VAN 1977 (KAART)	26
1.16. BEVOLKINGSAANTAL PER LEEFTIJDSCLASSE PER DEELGEMEENTE (ABSOLUUT)	27
1.17. BEVOLKINGSDICHTHEID PER DEELGEMEENTE (INW/KM ²)	29
1.18. BEVOLKINGSDICHTHEID DEELGEMEENTE (KAART)	29
1.19. MIGRATIES PER DEELGEMEENTE 2008	30
a) Geboorten :	30
b) Overlijdens :	30
c) Aankomsten :	31
d) Vertrekken :	31
1.20. INTERNE MUTATIES PER DEELGEMEENTE 2008	32
1.21. GEZINSSAMENSTELLING PER DEELGEMEENTE 2008 – AANTAL GEZINNEN	32
2. NATUURLIJKE GROEI VAN DE BEVOLKING	33
2.1. COMPONENTEN VAN DE LOOP VAN DE BEVOLKING	33
2.1.1. EVOLUTIE VAN DE NATUURLIJKE GROEI (ABSOLUUT)	34
2.1.2. EVOLUTIE VAN DE NATUURLIJKE GROEI (ABS.)	36
2.2. GEBOORTENEVOLUTIE EN VRUCHTBAARHEID	37
2.2.1. AANTAL GEBOORTEN NAAR GESLACHT. BRUTO-GEBOORTECIJFER (IN PROMILLE).	37
2.2.2. AANTAL GEBOORTEN EN BRUTO-GEBOORTECIJFER (IN PROMILLE) :	38
BELGEN, VREEMDELINGEN EN TOTALE BEVOLKING	38
2.2.3. ALGEMEEN VRUCHTBAARHEIDSCIJFER (GFR) (IN PROMILLE) :	38

BELGEN, VREEMDELINGEN, TOTALE BEVOLKING.	38
2.2.4. ALGEMEEN VRUCHTBAARHEIDSCIJFER (GFR) (IN PROMILLE) :	39
BELGEN, VREEMDELINGEN, TOTALE BEVOLKING.(LIJNDIAGRAM)	39
2.2.5. TOTAAL VRUCHTBAARHEIDSCIJFER (TFR) 2008.	39
2.2.6. AANTAL GEBOORTEN NAAR LEEFTIJD VAN DE MOEDER	40
2.2.7. LEEFTIJDSSPECIEK VRUCHTBAARHEIDSCIJFER (IN PROMILLE)	40
2.3. OVERLIJDENS EN STERFTECIJFER	41
2.3.1. AANTAL OVERLIJDENS NAAR GESLACHT. BRUTO-STERFTECIJFER (IN PROMILLE).	41
2.3.2. AANTAL OVERLIJDENS EN BRUTO-STERFTECIJFER (IN PROMILLE) :	43
BELGEN, VREEMDELINGEN EN TOTALE BEVOLKING.	43
2.3.3. LEEFTIJDSSPECIEKE STERFTECIJFERS* (IN PROMILLE)	43
PER GESLACHT. JAAR 2008.	43
2.3.4. MEDIANE LEEFTIJD(*) BIJ OVERLIJDEN, PER GESLACHT	44
2.3.5. MEDIANE LEEFTIJD (*) BIJ OVERLIJDEN, PER GESLACHT (STAAFDIAGRAM)	44
2.3.6. BRUTO-GEBOORTECIJFER (CBR) EN BRUTO-STERFTECIJFER (CDR) IN PROMILLE	46
3. HUWELIJKEN EN ECHTSCHIEDINGEN	47
<hr/>	
3.1. AANTAL HUWELIJKEN EN ECHTSCHIEDINGEN	47
3.2. BRUTO-HUWELIJKSCIJFER (BHC) EN BRUTO-ECHTSCHIEDINGSCIJFER (BEC) IN PROMILLE (T.O.V. DE TOTALE BEVOLKING)	48
3.3. VERHOUDING VAN HET AANTAL ECHTSCHIEDINGEN TOT HET AANTAL HUWELIJKEN (IN %)	48
3.4. BEVOLKINGSINDELING NAAR BURGERLIJKE STAND, GESLACHT EN LEEFTIJD (31/12/2008)	49
3.5. BEVOLKING NAAR BURGERLIJKE STAND	49
3.6. BEVOLKING NAAR BURGERLIJKE STAND EN LEEFTIJD	50
3.7. WETTELIJKE SAMENWOONST NAAR GESLACHT (EVOLUTIE)	50
4. MIGRATIES	51
<hr/>	
4.1. MIGRATIES VANUIT EN NAAR GENT IN 2008. (*)	51
4.2. IMMIGRATIE IN 2008 VOLGENS HERKOMST : BELGISCHE ARRONDISSEMENTEN EN PROVINCIES, BUITENLAND EN ONBEKENDE HERKOMST ; BELGEN/VREEMDELINGEN, PER GESLACHT.	52
4.3. EMIGRATIE IN 2008 VOLGENS BESTEMMING : BELGISCHE ARRONDISSEMENTEN EN PROVINCIES, BUITENLAND EN ONBEKEND : BELGEN/VREEMDELINGEN, PER GESLACHT.	54
4.4. MIGRATIESALDI PER HERKOMST / BESTEMMING : BELGISCHE ARRONDISSEMENTEN EN PROVINCIES, BUITENLAND EN ONBEKEND ; BELGEN / VREEMDELINGEN PER GESLACHT	56
4.5. EVOLUTIE IMMIGRATIE, EMIGRATIE EN MIGRATIESALDO (NAAR NATIONALITEIT)	58
4.6.TOTALE IMMIGRATIE EN TOTALE EMIGRATIE (LIJNDIAGRAMMEN)	59
4.6.1. IMMIGRATIES EN EMIGRATIES - EVOLUTIE	59
4.6.2. MIGRATIESALDI NAAR NATIONALITEIT - EVOLUTIE	59
4.7. IMMIGRATIE, EMIGRATIE, EN MIGRATIESALDO VANUIT EN NAAR HET BINNENLAND	60
4.8. IMMIGRATIE, EMIGRATIE, EN MIGRATIESALDO VANUIT EN NAAR HET BUITENLAND	61
4.9. IMMIGRATIES VANUIT DE BELGISCHE PROVINCIES (PER JAAR)	62
4.10. EMIGRATIES NAAR DE BELGISCHE PROVINCIES (PER JAAR)	63
4.11. MIGRATIES IN 2008 NAAR EN VANUIT DE GEMEENTEN VAN HET ARRONDISSEMENT GENT	64
4.12. MIGRATIES IN 2008 VANUIT EN NAAR BELGISCHE PROVINCIES	65
4.13. MIGRATIES IN 2008 BINNEN GENTSE ARRONDISSEMENT	66
4.14. IMMIGRATIE, EMIGRATIE EN MIGRATIESALDO VANUIT EN NAAR ARRONDISSEMENT GENT	67
4.15. IMMIGRATIE PER LEEFTIJDKLASSE	68
4.16. EMIGRATIE PER LEEFTIJDKLASSE	68

5. NATIONALITEITSWIJZIGING **69**

5.1. VERLIES EN VERKRIJGING VAN DE BELGISCHE NATIONALITEIT DOOR INWONERS VAN GENT.	69
5.2. VERKRIJGING VAN DE BELGISCHE NATIONALITEIT DOOR DE INWONERS VAN GENT	70
5.3. SPECIFICATIE VAN DE WIJZIGING NAAR DE BELGISCHE NATIONALITEIT – NAAR NATIONALITEIT EN RECHTSGROND - 2008	70

6. BEVOLKING VAN VREEMDE NATIONALITEIT **74**

6.1. AANTAL VREEMDELINGEN PER NATIONALITEIT, GESLACHT EN REGISTER VAN INSCHRIJVING (31 DECEMBER 2008).	74
AANTAL VREEMDELINGEN PER CONTINENT, EVOLUTIE	77
6.2. EVOLUTIE VAN HET AANTAL VREEMDELINGEN UIT DE LIDSTATEN VAN DE EUROPESE UNIE	78
6.3. AANTAL VREEMDELINGEN UIT DE MAGHREBLANDEN EN UIT TURKIJE. PER NATIONALITEIT	79
6.4. AANTAL VREEMDELINGEN UIT DE EUROPESE UNIE, DE MAGHREBLANDEN EN TURKIJE	80
6.5. IMMIGRATIE EN EMIGRATIE VAN VREEMDELINGEN PER REGIO EN NATIONALITEIT (JAAR 2008)	81
6.6. EVOLUTIE VAN DE MIGRATIES VAN VREEMDELINGEN PER CONTINENT (NATIONALITEIT)	88
6.7. EVOLUTIE VAN DE IMMIGRATIES UIT <u>BUITENLAND</u> VAN VREEMDELINGEN PER REGIO	90

7. GEZINSSAMENSTELLING **91**

7.1. AANTAL GEZINSHOOFDEN VOLGENS BURGERLIJKE STAND EN AANTAL KINDEREN - 2008	91
7.2. AANTAL GEZINSHOOFDEN VOLGENS AANTAL KINDEREN (EVOLUTIE)	91
7.3. AANTAL GEZINSHOOFDEN VOLGENS GEZINSGROOTTE (EVOLUTIE)	92

8. BEVOLKING PER STATISTISCHE SECTOR (31/12/2008) **93**

8.1. BEVOLKINGSSAMENSTELLING PER STATISTISCHE SECTOR. BELGEN EN VREEMDELINGEN	93
8.2. BEVOLKINGSSAMENSTELLING PER STATISTISCHE SECTOR. EVOLUTIE 10 JAAR	97
8.3. BEVOLKINGSDICHTHEID PER STATISTISCHE SECTOR. (INW/KM ²)	101
8.4. BEVOLKINGSSAMENSTELLING PER STATISTISCHE SECTOR - KAARTEN	105
a) Belgen	105
b) Vreemdelingen	106
c) Totale bevolking	107
d) evolutie (laatste 7jaar)	108
	108
8.5. BEVOLKINGSSAMENSTELLING PER STATISTISCHE SECTOR PER LEEFTIJDKLASSE (0-19, 20-64, 65+)	109
8.6. GEMIDDELDE LEEFTIJD PER STATISTISCHE SECTOR	114
8.7. MIGRATIES PER STATISTISCHE SECTOR	118
a. aankomsten (uit andere gemeenten en mutaties binnen Gent)	118
b. vertrekken (naar andere gemeenten en mutaties binnen Gent)	123
c. geboorten	127
d. Overlijdens	131

9. BEVOLKING PER STADSDEEL (31/12/2006) 135

9.1. BEVOLKINGSSAMENSTELLING PER STADSDEEL – GEBIEDSGERICHTE WERKING. BELGEN EN VREEMDELINGEN	135
9.2. BEVOLKINGSSAMENSTELLING PER STADSDEEL – T.O.V VORIG JAAR	136
9.3. BEVOLKINGSSAMENSTELLING PER STADSDEEL – GEBIEDSGERICHTE WERKING. 3 LEEFTIJDKLASSEN (0-19, 60-64, 65+)	137
9.4. BEVOLKINGSGROEI PER STADSDEEL T.O.V. VORIG JAAR – GEBIEDSGERICHTE WERKING. 3 LEEFTIJDKLASSEN (0-19, 60-64, 65+)	138
9.3. MIGRATIES PER STADSDEEL – GEBIEDSGERICHTE WERKING.	139
a. Aankomsten (uit andere gemeenten en mutaties binnen Gent)	139
b. Vertrekkers (uit andere gemeenten en mutaties binnen Gent)	140
c. Migratiesaldo (uit andere gemeenten en mutaties binnen Gent)	141