

Bronnen

Tot 1989 waren de gepubliceerde cijfers inzake het bevolkingsaantal gesteund op de gegevens uit het bevolkingsbestand, verwerkt door CEVI. Deze gegevens werden ook aangegeven aan het Nationaal Instituut voor de Statistiek, dat ze gebruikte bij de officiële bepaling van de loop van de bevolking van de gemeenten.

Voor het vaststellen van het officiële bevolkingsaantal van de gemeenten is het N.I.S. evenwel sedert 31.12.1988 overgeschakeld naar gegevens uit het Rijksregister. Om diverse redenen wijken deze gegevens licht af van de voorheen gebruikte.

Om een optimale vergelijkbaarheid met de nationale gegevens te waarborgen, zijn de hier gepubliceerde gegevens vanaf 1990 eveneens gebaseerd op de cijfers, verstrekt door het Rijksregister.

Vanaf 1 februari 1995 worden de asielzoekers ingeschreven in het Wachtregister. Conform met de nationale onderrichtingen (B.S. 29/11/95) worden de vreemdelingen die in het Wachtregister zijn ingeschreven vanaf 1995 niet meegeteld voor het bepalen van het jaarlijks bevolkingscijfer.

Publicatie

Deze brochure kunt u ook in digitale versie terugvinden op de website van de stad Gent 'www.Gent.be' onder de rubriek Bestuur – cijfers en trends – Bevolking - "demografische gegevens 2007"

Symbolen en afkortingen

||||| Een dubbele lijn tussen verschillende jaren duidt op een fusie van gemeenten. Alle gegevens hebben immers betrekking op de Stad Gent in haar administratieve betekenis, zodat een fusie-operatie onvermijdelijk een sprong in de gegevens te zien geeft.

CBR bruto-geboortecijfer (Crude Birth Rate)

CDR bruto-sterftcijfer (Crude Death Rate)

GFR algemeen vruchtbaarheidscijfer (General Fertility Rate)

N/A geen gegevens beschikbaar (non-available).

TFR totaal vruchtbaarheidscijfer (Total Fertility Rate)

Tenzij anders vermeld, hebben cijfers inzake de samenstelling van de bevolking steeds betrekking op de toestand op 31 december van het gegeven jaar.

Samenstelling :

Dienst Bevolking

Bureau voor Informatieverwerking
Woodrow Wilsonplein 1
9000 Gent
☎ 09/266.72.33

contactpersonen : Filip de Brabander
Lieve Devos

Verantw. Uitgever :

Rita Uyttendaele – schepen van Bevolking en
ambtenaar van de Burgerlijke stand
Stadhuis - Botermarkt 1, 9000 Gent

Toelichting

1. Evolutie en samenstelling van de bevolking (pag. 5 - 31)

De Gentse bevolking stijgt in 2007 met 2133 inwoners. Deze trend startte in 2000 en kent de laatste 3 jaar een echt hoogtepunt. De inwoners met Belgische nationaliteit zakken 250 in aantal. Vorig jaar zagen we nog een stijging van 856 Belgen. Of dit eerder een occasionele trendwijziging is, zullen we volgende jaren zien. De vreemdelingen stijgen met 2383 inwoners.

Het positieve saldo dat we sedert 2000 zagen bij de Belgen duikt dit jaar terug onder nul. Het saldo bij de vreemdelingen piekt. Vooral in de deelgemeenten met een verstedelijkt karakter neemt het aantal inwoners toe.

We zien terug een hoge natuurlijke groei door een geboortecijfer dat reeds voor de derde maal boven de 3000 uitsteekt en een dalend sterftecijfer. Daarenboven zien we een positief migratiesaldo. De aankomst van nieuwe migranten compenseren het stijgend aantal emigraties van de Belgen uit onze stad.

De gemiddelde leeftijd nadert terug de 40 jaar. De vreemdelingen zijn gemiddeld 8 jaar jonger dan de Belgische inwoners in onze stad. Het aantal mannen en het aantal vrouwen verschilt nog slechts 4000-tal. Rond de fusie bedroeg dit verschil nog 10000 meer vrouwen. We zien ook dit jaar een grotere bevolkingsaan groei bij het mannelijke geslacht.

Verdelen we de bevolking in 3 groepen van -20, 20-64 en 65+ dan merken we een dalende trend bij de jeugd. De actieve bevolkingsklasse stijgt licht en de senioren dalen geleidelijk. We voorzien dat dit laatste slechts een tijdelijke daling is door het beperkt geboortecijfer tijdens de oorlogsjaren. De naoorlogse baby-boomers naderen de 65 jaar.

In de deelgemeenten zien we dit jaar een stijging in de stedelijke gebieden zoals Gent-centrum en Ledeberg en het noordoosten van Gent (Sint-Amandsberg en Oostakker).

Let wel, op langere termijn zien we in Gent-centrum een daling van 10% en zijn het vooral de landelijke deelgemeenten die hun bevolking zagen aangroeien t.o.v. hun bevolkingsaantal van voor de fusie van 1977.

Het noordoosten van Gent heeft de grootste verhouding jongeren t.o.v. zijn bevolkingsaantal. We vinden het grootste seniorenprocent in Sint-Denijs-Westrem. Ledeberg is duidelijk het dichtst bevolkt.

70% van de aankomsten van buiten Gent komt in het centrum wonen. Gent-centrum is dan ook de enige deelgemeente waar meer mensen van buiten Gent komen wonen dan dat er weggaan naar andere gemeenten. Voor de interne verhuizingen binnen Gent zien we het omgekeerde. Daar hebben we eerder een beweging van het centrum weg.

De gemiddelde gezinsgrootte bedraagt 2 personen in Gent-centrum en Ledeberg. De andere deelgemeenten tellen gemiddeld 2,35 personen.

2. Natuurlijke groei (pag. 32 - 42)

Het saldo van de geboorten min de overlijdens is terug redelijk hoog. Was dit tot eind de jaren tachtig nog negatief dan kunnen we dit jaar, met een saldo van +733, wel spreken over een positieve natuurlijke groei. Sedert 2004 kennen we reeds dit uitgesproken verschil. Dit danken we toch wel aan het hoge geboorteaantal. Bekijken we de tellingen sedert de jaren 60 dan kunnen we stellen dat het geboortecijfer in de hoogste en het sterftecijfer in de laagste klasse ligt. Er worden terug 1% meer jongens dan meisjes geboren. De gemiddelde leeftijd van de moeder piekt op 29 jaar bij de Belgen. Bij de vreemdelingen is dit meer gespreid. Het leeftijdsspecifieke vruchtbaarheidscijfer is voor de vreemdelingen hoger bij moeders onder de 25 jaar. Het algemeen vruchtbaarheidscijfer is sedert de wijziging van de nationaliteitswet in 2000 hoger bij de Belgen dan bij de vreemdelingen.

Het aantal overlijdens stijgt licht dit jaar, maar blijft nog steeds aan de lage kant in vergelijking met vorige jaren. Het bruto-sterftecijfer blijft onder de 10 per duizend inwoners.

De levensverwachting bedraagt 77 jaar voor de mannen. De vrouwen mogen gemiddeld op 83,5 jaar leven rekenen.

3. Huwelijken en echtscheidingen (pag. 43 - 46)

Het aantal echtscheidingen op het aantal huwelijken bedraagt in Gent 62%. Het huwelijkenaantal in Gent daalt licht dit jaar. Er werden wel meer samenlevingscontracten afgesloten. In Gent zijn 46% van de inwoners ongehuwd, 38% gehuwd, 9% echtgescheiden en 7% weduwe(naren).

4. Migraties (pag. 47 - 67)

Het migratiesaldo van +490 is meer dan het dubbele van vorig jaar. Dit danken we aan het hoge aankomstenaantal van nieuwe inwoners uit het buitenland.

Er komen iets minder Belgen in onze stad wonen en we zien dit jaar een hoog emigratiecijfer van deze bevolkingsgroep. De vreemdelingen daarentegen hebben een heel hoog migratiesaldo, doordat er meer nieuwe inwoners uit het buitenland in Gent komen wonen.

We zien dat zowel de immigraties als de emigraties in aantal toenemen. In 10 jaar tijd zien we een stijging van 40% bij de jaarlijkse aankomsten in onze stad en een stijging van ruim 25% bij de vertrekkers. De inwoners worden mobieler.

Binnenland : Bekijken we enkel de binnenlandse migraties dan zien we toch een uitzonderlijk negatief saldo. De emigratiecurve van de Belgen blijft stijgen. We merken dat er heel wat mensen uit een andere provincie hier komen wonen. De vertrekkers blijven grotendeels in onze provincie hangen. Binnen ons arrondissement zien we heel wat bevolkingsuitwisseling met Destelbergen, Evergem, Lochristi en Merelbeke.

Buitenland : Het buitenlands migratiesaldo is nog nooit zo hoog geweest. T.o.v. vorig jaar stijgt dit saldo zelfs met 48%. Vooral Bulgaren zagen met de toetreding in de E.U. de weg vrij om naar België te komen wonen.

5. Nationaliteitswijzigingen (pag. 68 - 69)

Dit jaar zijn er terug een duizendtal nationaliteitswijzigingen. Vooral Turken, Marokkanen, Ghanezen en Joegoslaven kiezen ervoor om onze nationaliteit te verkrijgen. Op welke basis kan je nakijken in tabel 5.3.

6. Bevolking van vreemde nationaliteit (pag. 73 - 90)

Het aantal inwoners met een vreemde nationaliteit stijgt dit jaar in Gent met 2383. Hierdoor tellen we momenteel 21363 vreemdelingen. Dit is 9,01% van de totale bevolking. Deze stijging zien we enkel bij de Europeanen. Alle andere continenten nemen in aantal af. Het zijn vooral andere E.U.-onderdanen die hier komen wonen. De top 10 van de buitenlanders in onze stad ziet er als volgt uit : Turkije (4878), Nederland (1948), Bulgarije (1765), Slovaakse rep. (1112), Marokko (950), Frankrijk (808), Polen (638), Joegoslavië (608), Rusland (478) en Ghana (446).

Het grootste deel van de nieuwkomers komt uit een lidstaat van de Europese unie. De immigratie uit de andere regio's hebben eerder een dalende tot stabiele trend. 10 jaar geleden vertegenwoordigde de Turkse gemeenschap de helft van de vreemdelingen in Gent. Nu bedraagt dit aandeel in het aantal vreemdelingen nog slechts 25%. Een groot deel van deze mensen legde een verklaring af om Belg te worden.

7. Gezinssamenstelling (pag. 91-92)

Het aantal gezinnen stijgt terug met een 1000-tal. De helft van deze stijging betreft alleenstaanden. 45% van de gezinnen zijn eenpersoonsgezinnen. 29% zijn tweepersoonsgezinnen. De helft van de gezinnen woont in Gent-centrum en zoals verwacht woont het grootste deel (67%) van de alleenstaanden ook in het centrum van de stad. In 10 jaar tijd nam de groep alleenstaande meer dan 10% toe.

8. Bevolking per statistische sector (pag. 93-131)

De statistische sectoren van de wijk Dampoort, Macharius-Heirnis, Rabot, Sluizeken-Tolhuis-Ham en Muide-Meulestede nemen het sterkst toe in bevolkingsaantal. We zien hier vooral een toename in de bevolkingsgroep met een vreemde nationaliteit.

Samenstelling van de statistische sectorcode:

- Letter : historisch administratieve beschrijving (oude gemeente, situatie eind 1970)
- Eerste cijfer : wijknummer
- Tweede cijfer : buurtnummer (= statistische sector)
- Desgevallend derde cijfer: slaat op eventuele wijzigingen die zich voordeden ten opzichte van de sector, bestaand in 1970

9. Bevolking per stadsdeel – gebiedsgerichte werking (pag. 135 -141)

Uit voorgaande statistieken kunnen we de bevolkingsindeling afleiden per stadsdelen. We delen Gent in 29 stadsdelen. We bekommen zo gebieden die groter zijn dan de statistische sectoren en kleiner dan de voormalige deelgemeenten. Hiermee bekijken we de trends per buurt.

Kort :

2007 kenmerkt zich door een sterke bevolkingsstijging en dit vooral door de aankomst van mensen met een vreemde nationaliteit (vooral Bulgarije).

De lidstaten van de E.U. worden meer en meer vertegenwoordigd in onze Stad. Er kwamen iets minder Belgen in onze stad wonen en we kenden dit jaar een hoog emigratiecijfer van deze bevolkingsgroep.

Het saldo van de geboorten min de overlijdens is terug redelijk hoog. Het aantal gezinnen stijgt terug met een 1000-tal. De helft van deze stijging betreft eenpersoons-gezinnen.

Dit jaar zijn er terug een duizendtal nationaliteitswijzigingen.

Het aantal echtscheidingen op het aantal huwelijken bedraagt in Gent 62%. Het huwelijksaantal in Gent daalt licht dit jaar. Er werden wel meer samenlevingscontracten afgesloten.

In de deelgemeenten zien we vooral stijging in de stedelijke gebieden zoals Gent-centrum en Ledeberg en het noordoosten van Gent (Sint-Amandsberg en Oostakker).

1. Evolutie en samenstelling van de Bevolking

1.1. Totale bevolking naar geslacht en nationaliteit Percentage Vreemdelingen / totale bevolking.

jaar	Belgen			vreemdelingen				Totaal		
	M	V	TOT	M	V	TOT	PCT.	M	V	TOT
1967	70663	79853	150516	3253	1948	5201	3,34	73916	81801	155717
1968	N/A	N/A	148236	N/A	N/A	5065	3,3	72562	80739	153301
1969	N/A	N/A	146377	N/A	N/A	5237	3,45	71760	79854	151614
1970	67457	76392	143849	2964	2047	5011	3,37	70421	78439	148860
1971	N/A	N/A	142277	N/A	N/A	5889	3,97	70143	78023	148166
1972	N/A	N/A	N/A	N/A	N/A	N/A	N/A	69262	76965	146227
1973	64418	73239	137657	3943	2868	6811	4,71	68361	76107	144468
1974	63502	72084	135586	4992	3552	8544	5,93	68494	75636	144130
1975	62229	70548	132777	5577	4197	9774	6,86	67806	74745	142551
1976	60756	69018	129774	5718	4320	10038	7,18	66474	73338	139812
1977	111139	122391	233530	7122	5519	12641	5,14	118261	127910	246171
1978	109673	121016	230689	7228	5606	12834	5,27	116901	126622	243523
1979	108417	119836	228253	7598	5844	13442	5,56	116015	125680	241695
1980	107249	118631	225880	7937	6142	14079	5,87	115186	124773	239959
1981	106345	117660	224005	7622	6060	13682	5,76	113967	123720	237687
1982	105559	116758	222317	7776	6447	14223	6,01	113335	123205	236540
1983	105014	116249	221263	7804	6334	14138	6,01	112818	122583	235401
1984	104415	115668	220083	8072	6498	14570	6,21	112487	122166	234653
1985	104564	115628	220192	7852	6207	14059	6,00	112416	121835	234251
1986	104081	114863	218944	8386	6526	14912	6,38	112467	121389	233856
1987	103527	114198	217725	8206	6689	14895	6,40	111733	120887	232620
1988	102914	113334	216248	8092	6704	14796	6,40	111006	120038	231044
1989	102468	112712	215180	8514	7068	15582	6,75	110982	119780	230762
1990	102031	111777	213808	9085	7531	16616	7,21	111116	119308	230424
1991	101633	111137	212770	9467	7875	17342	7,54	111100	119012	230112
1992	101321	110690	212011	9700	8088	17788	7,74	111021	118778	229799
1993	100870	109845	210715	9644	8028	17672	7,74	110514	117873	228387
1994	100659	109374	210033	9432	7991	17423	7,66	110091	117365	227456
1995	100409	108811	209220	9133	8083	17216	7,60	109542	116894	226436
1996	100035	108308	208343	8978	8072	17050	7,56	109013	116380	225393
1997	99859	107799	207658	8856	7999	16855	7,51	108715	115798	224513
1998	99968	107456	207424	8676	7883	16559	7,40	108644	115339	223983
1999	99834	107115	206949	9013	8198	17211	7,68	108847	115313	224160
2000	100872	107867	208739	8213	7621	15834	7,05	109085	115488	224573
2001	102307	109186	211493	7631	6959	14590	6,45	109938	116145	226083
2002	103199	109726	212925	7875	7062	14937	6,56	111074	116788	227862
2003	103649	109816	213465	8166	7506	15672	6,84	111815	117322	229137
2004	104353	110251	214604	8414	7716	16130	6,99	112767	117967	230734
2005	104668	110363	215031	9310	8620	17930	7,70	113978	118983	232961
2006	105103	110784	215887	9838	9142	18980	8,08	114941	119926	234867
2007	105030	110607	215637	11187	10176	21363	9,01	116217	120783	237000

Saldo t.o.v. vorig jaar

saldo	-73	-177	-250	1349	1034	2383	0,93	1276	857	2133
-------	-----	------	------	------	------	------	------	------	-----	------

**1.2. Evolutie van het bevolkingsaantal :
Belgen - Vreemdelingen**

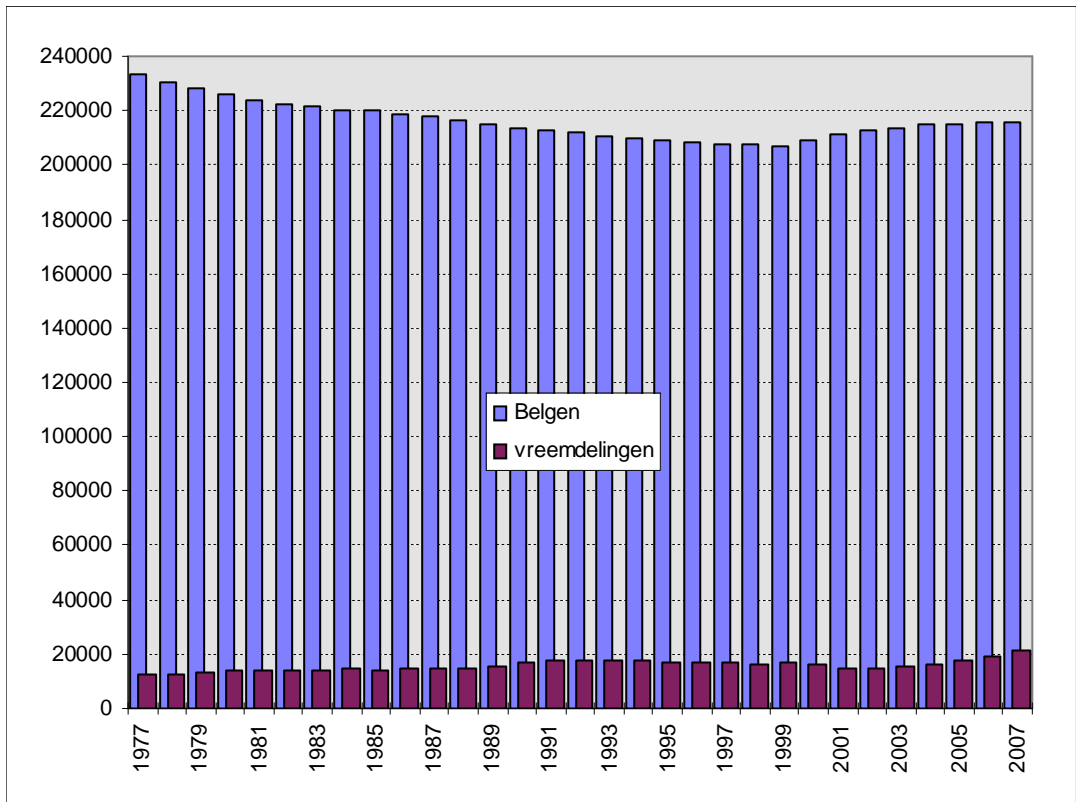

**1.3. Historische evolutie van het totale bevolkingsaantal
(grenzen vóór en na de gemeentefusie in 1977)**

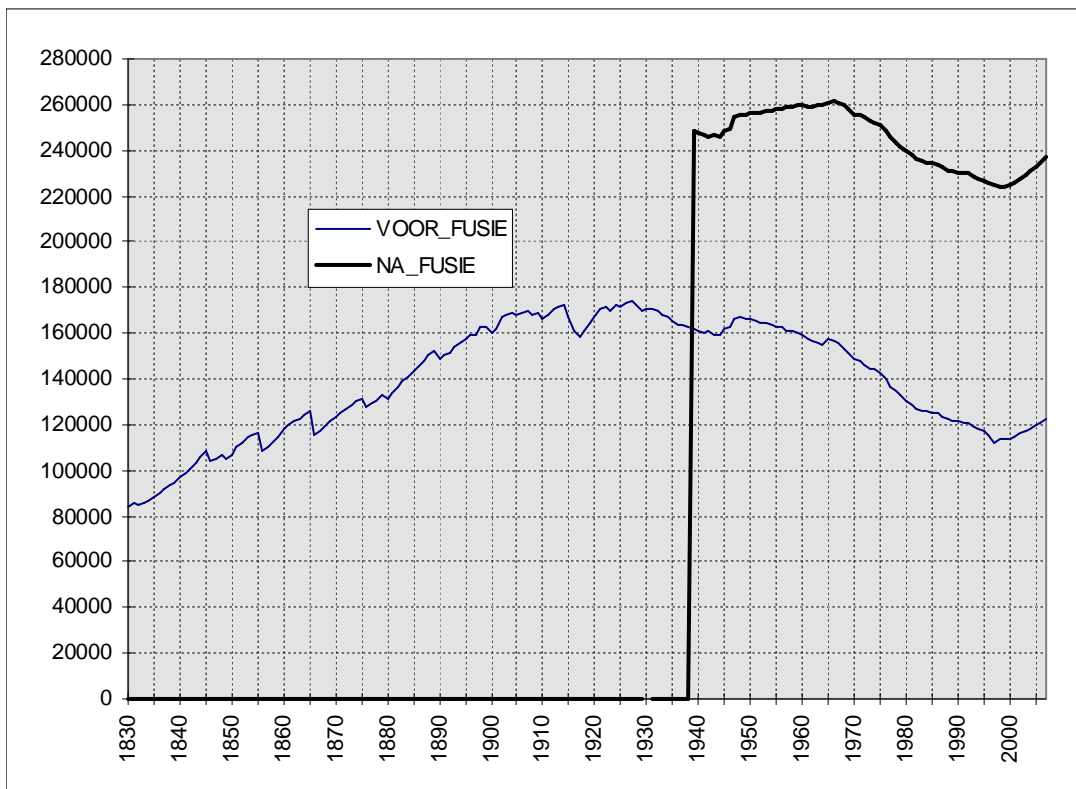

**1.4. Bevolking naar leeftijdsklasse en geslacht:
Belgen, vreemdelingen en totale bevolking.
(31 december 2007).**

Leeftijd	Belgen			Vreemdelingen			Totaal		
	M	V	tot.	M	V	tot.	M	V	tot.
0-4	6346	6129	12475	646	630	1276	6992	6759	13751
5-9	5495	5295	10790	480	454	934	5975	5749	11724
10-14	5482	5380	10862	474	442	916	5956	5822	11778
15-19	5762	5606	11368	539	571	1110	6301	6177	12478
20-24	6403	6407	12810	1002	1327	2329	7405	7734	15139
25-29	9646	9354	19000	1613	1637	3250	11259	10991	22250
30-34	8431	7693	16124	1672	1211	2883	10103	8904	19007
35-39	7637	6985	14622	1313	927	2240	8950	7912	16862
40-44	7651	7275	14926	928	712	1640	8579	7987	16566
45-49	7413	7415	14828	715	584	1299	8128	7999	16127
50-54	6967	6980	13947	526	442	968	7493	7422	14915
55-59	6331	6338	12669	401	333	734	6732	6671	13403
60-64	5469	6002	11471	285	281	566	5754	6283	12037
65-69	4328	4979	9307	243	209	452	4571	5188	9759
70-74	4207	5468	9675	170	180	350	4377	5648	10025
75-79	3654	5360	9014	95	120	215	3749	5480	9229
80-84	2370	4268	6638	56	67	123	2426	4335	6761
85-89	1130	2536	3666	24	32	56	1154	2568	3722
90-94	244	833	1077	5	13	18	249	846	1095
95-99	54	266	320	0	3	3	54	269	323
100+	10	38	48	0	1	1	10	39	49
Totaal	105030	110607	215637	11187	10176	21363	116217	120783	237000

1.5. Gemiddelde leeftijd naar geslacht en nationaliteit

gemidd. Leeftijd	Belgen			Vreemdelingen			Totaal		
	M	V	tot.	M	V	tot.	M	V	tot.
1998	38,99	42,85	40,99	31,16	29,06	30,16	38,37	41,90	40,19
1999	39,03	42,84	41	31,45	29,61	30,58	38,41	41,90	40,21
2000	38,92	42,66	40,85	32,72	30,86	31,83	38,46	41,88	40,22
2001	38,10	42,17	40,20	35,42	32,92	34,23	37,92	41,62	39,82
2002	38,79	42,39	40,64	33,99	32,94	33,49	38,45	41,82	40,18
2003	38,83	42,37	40,65	33,97	33,18	33,59	38,48	41,78	40,17
2004	38,84	42,29	40,61	34,03	33,31	33,69	38,49	41,70	40,13
2005	38,87	42,26	40,61	33,55	32,79	33,18	38,44	41,57	40,04
2006	38,91	42,22	40,61	33,29	32,46	32,89	38,43	41,47	39,89
2007	38,98	42,24	40,65	33,12	32,27	32,72	38,41	41,40	39,94

* = som(aantal per leeftijd x leeftijd)/aantal inwoners

**1.6. Bevolking naar leeftijdsklasse en geslacht
(31 december 2007)**

a) Belgen (mannen/vrouwen)

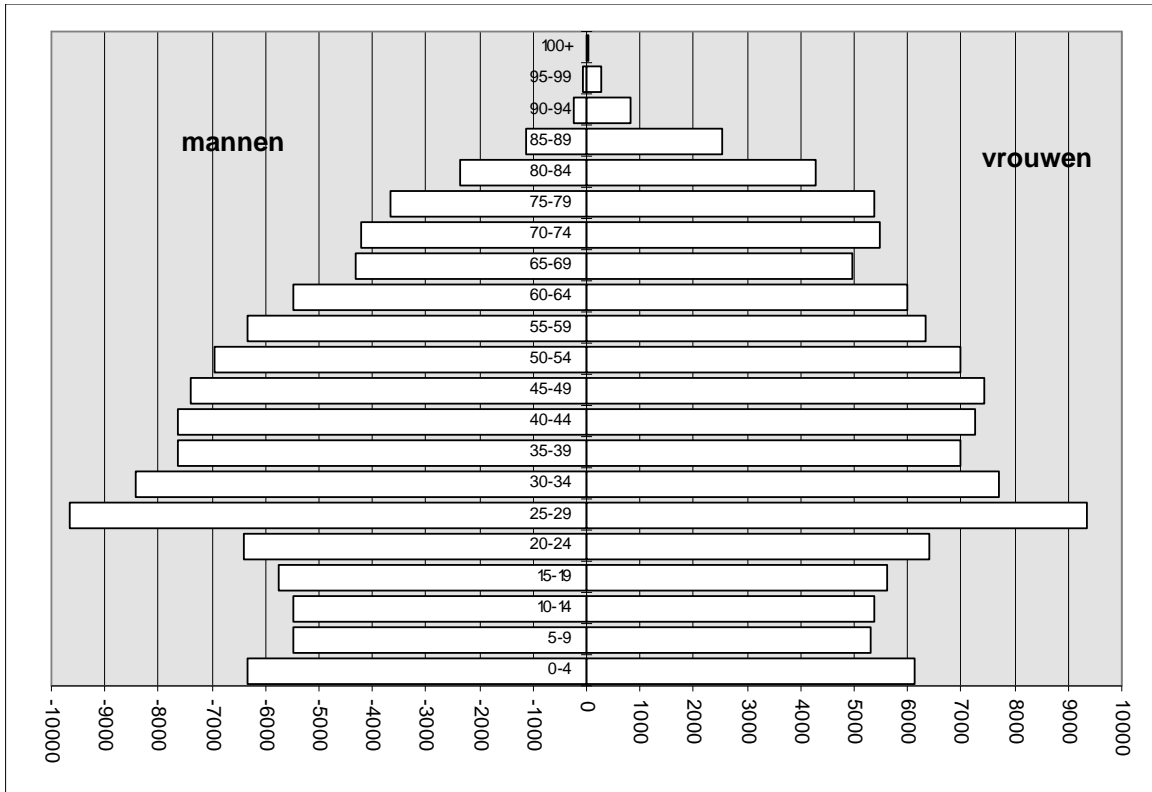

b) Vreemdelingen (mannen/vrouwen)

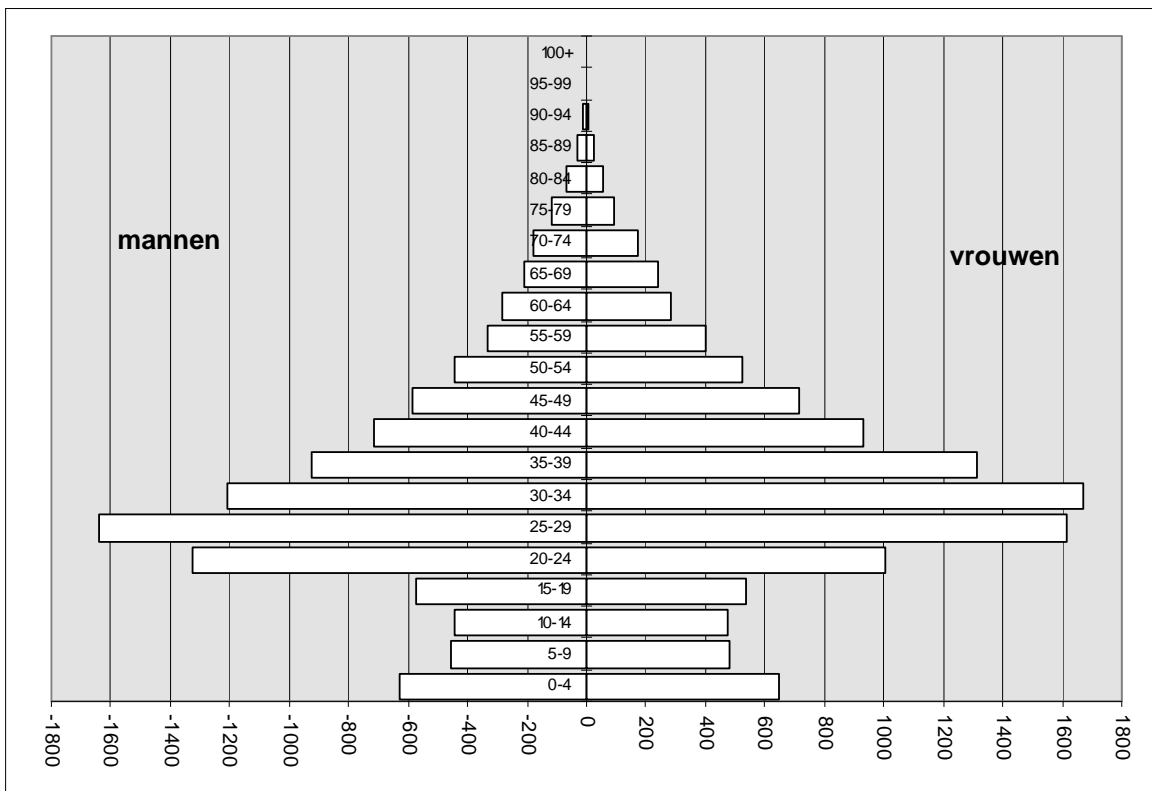

**1.7. Aandeel van 3 leeftijdsgroepen
(0 - 19 jaar, 20 - 64 jaar, 65 jaar en ouder) (absoluut)**

JAAR	0-19	20-64	65+
1977	63914	140280	42557
1978	62392	139011	42331
1979	60876	138442	42541
1980	59646	138446	41984
1981	58105	138438	40987
1982	56926	139560	39810
1983	55706	140695	38777
1984	54316	141503	38604
1985	53235	141778	39040
1986	52204	142090	39382
1987	51368	141359	39680
1988	50616	140225	39981
1989	50162	140435	40165
1990	49574	140483	40367
1991	49272	140461	40379
1992	49143	140245	40411
1993	48687	139309	40391
1994	48546	138387	40514
1995	48471	137178	40787
1996	48303	136040	41050
1997	48007	135354	41152
1998	47594	135030	41359
1999	47534	135180	41446
2000	47308	135770	41495
2001	47352	137072	41659
2002	47488	138722	41652
2003	47631	139708	41798
2004	48039	140851	41844
2005	48720	142559	41682
2006	49308	144279	41280
2007	49731	146306	40963

**Aandeel van 3 leeftijdsgroepen
(0 - 19 jaar, 20 - 64 jaar, 65 jaar en ouder) in de totale bevolking
(in %)**

JAAR	0-19	20-64	65+
1977	25,90	56,85	17,25
1978	25,60	57,03	17,37
1979	25,17	57,24	17,59
1980	24,84	57,67	17,49
1981	24,46	58,28	17,26
1982	24,09	59,06	16,85
1983	23,69	59,82	16,49
1984	23,17	60,36	16,47
1985	22,74	60,58	16,68
1986	22,34	60,81	16,85
1987	22,10	60,82	17,07
1988	21,93	60,75	17,32
1989	21,74	60,86	17,41
1990	21,51	60,97	17,52
1991	21,41	61,04	17,55
1992	21,39	61,03	17,59
1993	21,32	61	17,69
1994	21,34	60,84	17,81
1995	21,41	60,58	18,01
1996	21,43	60,36	18,21
1997	21,38	60,29	18,33
1998	21,24	60,28	18,46
1999	21,21	60,31	18,49
2000	21,07	60,46	18,48
2001	20,94	60,63	18,43
2002	20,84	60,88	18,28
2003	20,79	60,97	18,24
2004	20,82	61,04	18,14
2005	20,91	61,20	17,89
2006	20,99	61,43	17,57
2007	20,98	61,73	17,29

**Aandeel van 3 leeftijdsgroepen
(0-19 jaar, 20-64 jaar en 65 jaar en ouder) in de totale bevolking
(Belgen - Vreemdelingen) - diagram**

a) Belgen :

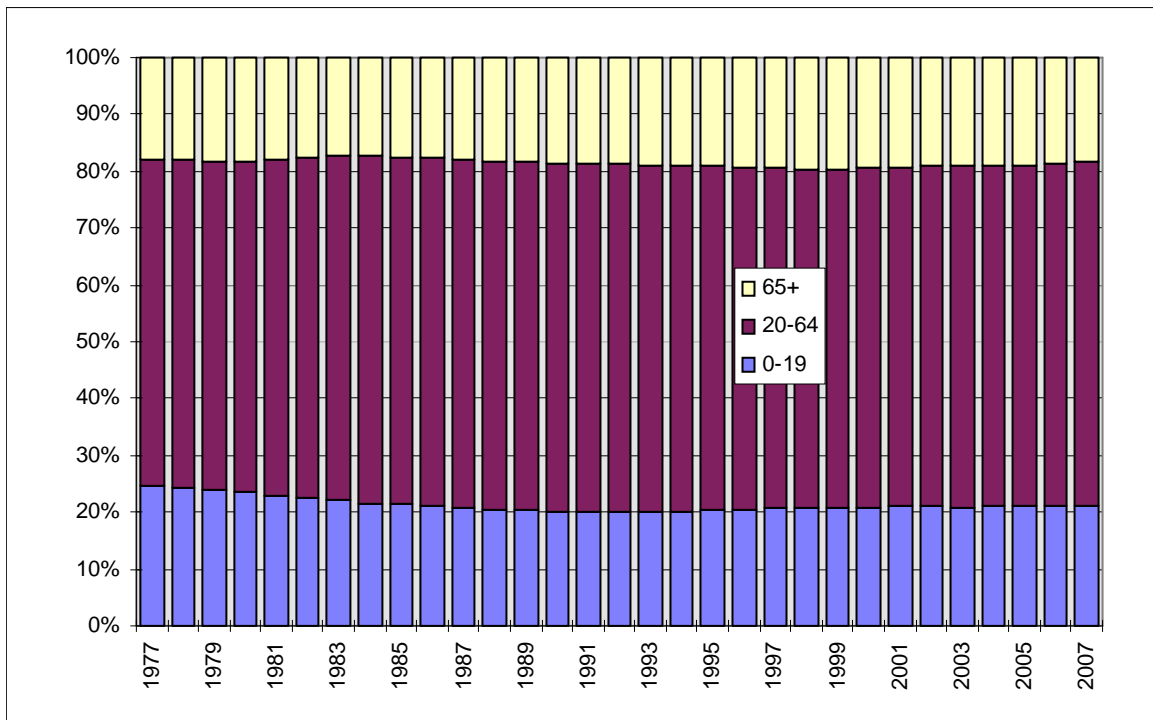

b) Vreemdelingen :

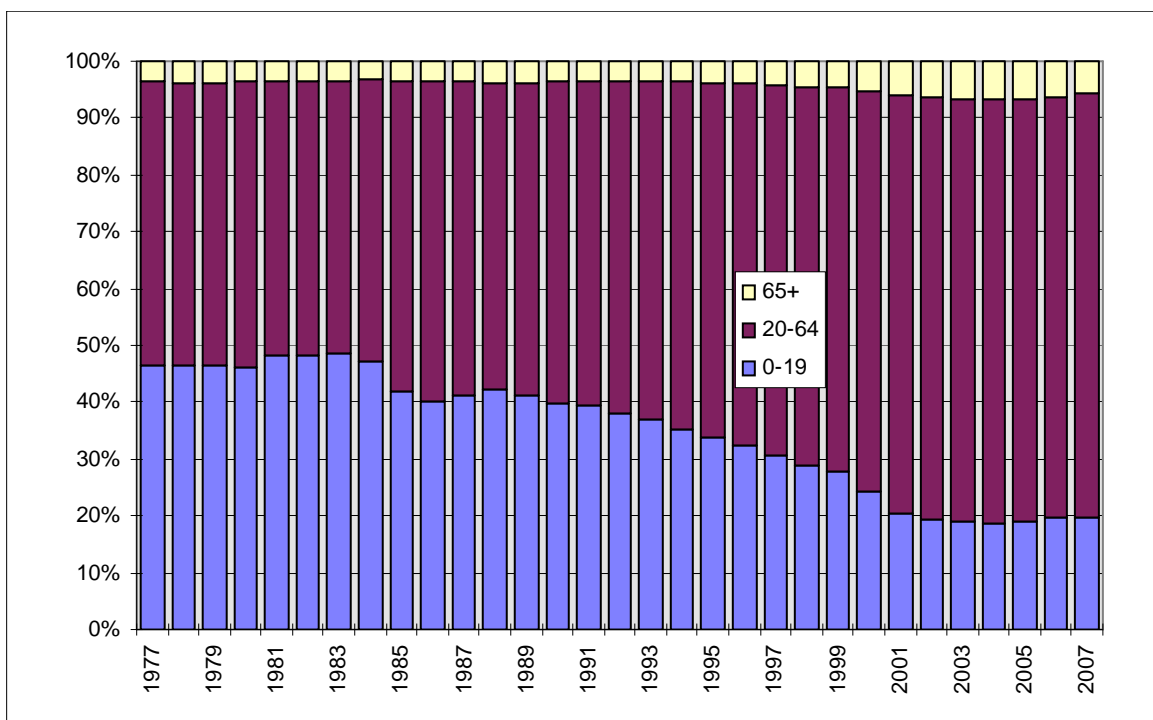

1.8. Bevolking per administratief dienstencentrum. Belgen, vreemdelingen en totale bevolking, per geslacht (31/12/2007)

dienstencentrum	Belgen			Vreemdelingen			totaal		
	M	V	tot.	M	V	tot.	M	V	tot.
Drongen	6258	6473	12731	93	75	168	6351	6548	12899
Gent-Centrum	35079	36286	71365	5989	5230	11219	41068	41516	82584
Gentbrugge	6741	7273	14014	269	264	533	7010	7537	14547
Ledeberg	6111	6373	12484	876	866	1742	6987	7239	14226
Mariakerke	6967	7441	14408	398	366	764	7365	7807	15172
Muide-Meulestede	2376	2283	4659	536	487	1023	2912	2770	5682
Nieuw-Gent	6495	7120	13615	911	872	1783	7406	7992	15398
Oostakker	6949	7254	14203	130	116	246	7079	7370	14449
Sint-Amandsberg	12830	13861	26691	1275	1194	2469	14105	15055	29160
Sint-Denijs-Westrem	2702	3065	5767	76	90	166	2778	3155	5933
Wondelgem	9255	9760	19015	566	545	1111	9821	10305	20126
Zwijnaarde	3267	3418	6685	68	71	139	3335	3489	6824
Totaal	105030	110607	215637	11187	10176	21363	116217	120783	237000

**1.9. Bevolkingsevolutie per administratief dienstencentrum.
Belgen, vreemdelingen en totale bevolking, per geslacht**

jaar	Belgen			Vreemdelingen			Totaal		
	M	V	tot.	M	V	tot.	M	V	tot.

DIENTSTENCENTRUM : DRONGEN

1994	6300	6390	12690	73	45	118	6373	6435	12808
1995	6349	6428	12777	71	41	112	6420	6469	12889
1996	6321	6415	12736	75	39	114	6396	6454	12850
1997	6302	6446	12748	79	50	129	6381	6496	12877
1998	6262	6450	12712	75	47	122	6337	6497	12834
1999	6228	6395	12623	80	49	129	6308	6444	12752
2000	6279	6492	12771	77	55	132	6356	6547	12903
2001	6264	6530	12794	75	61	136	6339	6591	12930
2002	6279	6505	12784	84	73	157	6363	6578	12941
2003	6274	6490	12764	89	77	166	6363	6567	12930
2004	6289	6442	12731	82	66	148	6371	6508	12879
2005	6307	6452	12759	100	81	181	6407	6533	12940
2006	6297	6468	12765	104	80	184	6401	6548	12949
2007	6258	6473	12731	93	75	168	6351	6548	12899

DIENTSTENCENTRUM : GENT-CENTRUM

1994	32427	36234	68661	5686	4917	10603	38113	41151	79264
1995	32351	35850	68201	5407	4931	10338	37758	40781	78539
1996	31976	35266	67242	5267	4880	10147	37243	40146	77389
1997	31897	35068	66965	5155	4740	9895	37052	39808	76860
1998	31965	34788	66753	5005	4583	9588	36970	39371	76341
1999	31860	34551	66411	5091	4640	9731	36951	39191	76142
2000	32161	34767	66928	4575	4283	8858	36736	39050	75786
2001	33300	35717	69017	4150	3821	7971	37450	39538	76988
2002	33683	35766	69449	4228	3780	8008	37911	39546	77457
2003	34235	36158	70393	4275	3912	8187	38510	40070	78580
2004	34613	36345	70958	4401	3994	8395	39014	40339	79353
2005	34813	36302	71115	4907	4504	9411	39720	40806	80526
2006	35128	36392	71520	5194	4720	9914	40322	41112	81434
2007	35079	36286	71365	5989	5230	11219	41068	41516	82584

DIENTSTENCENTRUM : GENTBRUGGE

1994	6836	7345	14181	139	112	251	6975	7457	14432
1995	6770	7294	14064	144	125	269	6914	7419	14333
1996	6760	7315	14075	153	135	288	6913	7450	14363
1997	6731	7304	14035	173	155	328	6904	7459	14363
1998	6764	7327	14091	172	151	323	6936	7478	14414
1999	6745	7303	14048	164	164	328	6909	7467	14376
2000	6799	7284	14083	159	150	309	6958	7434	14392
2001	6768	7267	14035	147	168	315	6915	7435	14350
2002	6793	7264	14057	155	161	316	6948	7425	14373
2003	6770	7221	13991	157	171	328	6927	7392	14319
2004	6782	7245	14027	175	189	364	6957	7434	14391
2005	6734	7213	13947	205	210	415	6939	7423	14362
2006	6716	7231	13947	254	240	494	6970	7471	14441
2007	6741	7273	14014	269	264	533	7010	7537	14547

jaar	Belgen			Vreemdelingen			Totaal		
	M	V	tot.	M	V	tot.	M	V	tot.

DIENTSTENCENTRUM : LEDEBERG

1994	5929	6452	12381	597	522	1119	6526	6974	13500
1995	5837	6317	12154	594	544	1138	6431	6861	13292
1996	5885	6381	12266	632	555	1187	6517	6936	13453
1997	5861	6276	12137	621	582	1203	6482	6858	13340
1998	5904	6293	12197	590	575	1165	6494	6868	13362
1999	5869	6263	12132	663	654	1317	6532	6917	13449
2000	5937	6267	12204	601	591	1192	6538	6858	13396
2001	5958	6319	12277	548	533	1081	6506	6852	13358
2002	6074	6392	12466	580	544	1124	6654	6936	13590
2003	6046	6376	12422	633	610	1243	6679	6986	13665
2004	6038	6362	12400	664	652	1316	6702	7014	13716
2005	6086	6392	12478	767	729	1496	6853	7121	13974
2006	6084	6405	12489	805	797	1602	6889	7202	14091
2007	6111	6373	12484	876	866	1742	6987	7239	14226

DIENTSTENCENTRUM : MARIAKERKE

1994	7036	7229	14265	249	206	455	7285	7435	14720
1995	7010	7248	14258	271	209	480	7281	7457	14738
1996	6917	7216	14133	279	219	498	7196	7435	14631
1997	6871	7200	14071	283	229	512	7154	7429	14583
1998	6871	7190	14061	293	243	536	7164	7433	14597
1999	6893	7161	14054	300	266	566	7193	7427	14620
2000	6905	7182	14087	277	254	531	7182	7436	14618
2001	6887	7114	14001	252	217	469	7139	7331	14470
2002	6869	7128	13997	271	227	498	7140	7355	14495
2003	6883	7108	13991	305	287	592	7188	7395	14583
2004	6955	7174	14129	322	295	617	7277	7469	14746
2005	6971	7265	14236	343	308	651	7314	7573	14887
2006	7001	7377	14378	390	357	747	7391	7734	15125
2007	6967	7441	14408	398	366	764	7365	7807	15172

DIENTSTENCENTRUM : MUIDE-MEULESTEDE

1994	2344	2525	4869	363	296	659	2707	2821	5528
1995	2370	2471	4841	343	309	652	2713	2780	5493
1996	2283	2433	4716	334	307	641	2617	2740	5357
1997	2313	2374	4687	320	298	618	2633	2672	5305
1998	2334	2394	4728	287	295	582	2621	2689	5310
1999	2237	2273	4510	299	312	611	2536	2585	5121
2000	2296	2232	4528	264	287	551	2560	2519	5079
2001	2352	2322	4674	240	234	474	2592	2556	5148
2002	2385	2366	4751	253	256	509	2638	2622	5260
2003	2343	2307	4650	275	267	542	2618	2574	5192
2004	2356	2316	4672	319	316	635	2675	2632	5307
2005	2377	2291	4668	402	405	807	2779	2696	5475
2006	2370	2302	4672	461	431	892	2831	2733	5564
2007	2376	2283	4659	536	487	1023	2912	2770	5682

jaar	Belgen			Vreemdelingen			Totaal		
	M	V	tot.	M	V	tot.	M	V	tot.

DIENTSTENCENTRUM : NIEUW-GENT

1994	6668	7800	14468	723	473	1196	7391	8273	15664
1995	6501	7637	14138	713	494	1207	7214	8131	15345
1996	6482	7555	14037	659	504	1163	7141	8059	15200
1997	6437	7455	13892	606	493	1099	7043	7948	14991
1998	6384	7343	13727	635	518	1153	7019	7861	14880
1999	6335	7285	13620	691	549	1240	7026	7834	14860
2000	6405	7331	13736	717	595	1312	7122	7926	15048
2001	6417	7341	13758	748	643	1391	7165	7984	15149
2002	6730	7516	14246	828	711	1539	7558	8227	15785
2003	6529	7316	13845	860	721	1581	7389	8037	15426
2004	6589	7306	13895	822	723	1545	7411	8029	15440
2005	6557	7201	13758	840	772	1612	7397	7973	15370
2006	6499	7168	13667	845	801	1646	7344	7969	15313
2007	6495	7120	13615	911	872	1783	7406	7992	15398

DIENTSTENCENTRUM : OOSTAKKER

1994	6160	6185	12345	91	62	153	6251	6247	12498
1995	6182	6251	12433	109	74	183	6291	6325	12616
1996	6314	6326	12640	115	78	193	6429	6404	12833
1997	6379	6396	12775	138	87	225	6517	6483	13000
1998	6482	6588	13070	135	85	220	6617	6673	13290
1999	6568	6668	13236	132	76	208	6700	6744	13444
2000	6654	6743	13397	106	73	179	6760	6816	13576
2001	6737	6796	13533	105	74	179	6842	6870	13712
2002	6731	6876	13607	96	71	167	6827	6947	13774
2003	6790	6985	13775	102	86	188	6892	7071	13963
2004	6858	7052	13910	111	87	198	6969	7139	14108
2005	6881	7138	14019	119	95	214	7000	7233	14233
2006	6938	7228	14166	122	102	224	7060	7330	14390
2007	6949	7254	14203	130	116	246	7079	7370	14449

DIENTSTENCENTRUM : SINT-AMANDSBERG

1994	11584	12858	24442	1065	992	2057	12649	13850	26499
1995	11652	12935	24587	1042	981	2023	12694	13916	26610
1996	11753	12992	24745	1016	983	1999	12769	13975	26744
1997	11709	12918	24627	1039	966	2005	12748	13884	26632
1998	11726	12884	24610	1026	955	1981	12752	13839	26591
1999	11857	13027	24884	1112	1034	2146	12969	14061	27030
2000	12136	13302	25438	960	890	1850	13096	14192	27288
2001	12301	13491	25792	894	774	1668	13195	14265	27460
2002	12383	13573	25956	896	787	1683	13279	14360	27639
2003	12574	13638	26212	932	871	1803	13506	14509	28015
2004	12641	13719	26360	936	867	1803	13577	14586	28163
2005	12660	13747	26407	998	950	1948	13658	14697	28355
2006	12784	13852	26636	1052	1008	2060	13836	14860	28696
2007	12830	13861	26691	1275	1194	2469	14105	15055	29160

jaar	Belgen			Vreemdelingen			Totaal		
	M	V	tot.	M	V	tot.	M	V	tot.

DIENTSTENCENTRUM : SINT-DENIJS-WESTREM

1994	2807	3226	6033	61	42	103	2868	3268	6136
1995	2826	3219	6045	61	53	114	2887	3272	6159
1996	2811	3236	6047	58	53	111	2869	3289	6158
1997	2811	3230	6041	62	59	121	2873	3289	6162
1998	2801	3207	6008	60	61	121	2861	3268	6129
1999	2789	3226	6015	57	60	117	2846	3286	6132
2000	2798	3208	6006	56	60	116	2854	3268	6122
2001	2799	3206	6005	51	58	109	2850	3264	6114
2002	2742	3207	5949	53	58	111	2795	3265	6060
2003	2727	3174	5901	63	60	123	2790	3234	6024
2004	2728	3157	5885	80	70	150	2808	3227	6035
2005	2723	3122	5845	74	65	139	2797	3187	5984
2006	2701	3087	5788	75	86	161	2776	3173	5949
2007	2702	3065	5767	76	90	166	2778	3155	5933

DIENTSTENCENTRUM : WONDELGEM

1994	9180	9632	18812	343	286	629	9523	9918	19441
1995	9185	9669	18854	336	290	626	9521	9959	19480
1996	9162	9689	18851	348	287	635	9510	9976	19486
1997	9188	9662	18850	338	305	643	9526	9967	19493
1998	9142	9548	18690	348	329	677	9490	9877	19367
1999	9118	9523	18641	372	352	724	9490	9875	19365
2000	9194	9633	18827	363	336	699	9557	9969	19526
2001	9199	9675	18874	360	328	688	9559	10003	19562
2002	9214	9721	18935	370	343	713	9584	10064	19648
2003	9181	9656	18837	407	391	798	9588	10047	19635
2004	9234	9752	18986	437	400	837	9671	10152	19823
2005	9269	9795	19064	489	442	931	9758	10237	19995
2006	9294	9822	19116	467	450	917	9761	10272	20033
2007	9255	9760	19015	566	545	1111	9821	10305	20126

DIENTSTENCENTRUM : ZWIJNAARDE

1994	3388	3489	6877	42	38	80	3430	3527	6957
1995	3376	3492	6868	42	32	74	3418	3524	6942
1996	3371	3484	6855	42	32	74	3413	3516	6929
1997	3360	3470	6830	42	35	77	3402	3505	6907
1998	3333	3444	6777	50	41	91	3383	3485	6868
1999	3335	3440	6775	52	42	94	3387	3482	6869
2000	3308	3426	6734	58	47	105	3366	3473	6839
2001	3325	3408	6733	61	48	109	3386	3456	6842
2002	3316	3412	6728	61	51	112	3377	3463	6840
2003	3297	3387	6684	68	53	121	3365	3440	6805
2004	3270	3381	6651	65	57	122	3335	3438	6773
2005	3290	3445	6735	66	59	125	3356	3504	6860
2006	3291	3452	6743	69	70	139	3360	3522	6882
2007	3267	3418	6685	68	71	139	3335	3489	6824

1.10. Bevolking per administratief dienstencentrum (31/12/2007)

a) Belgen

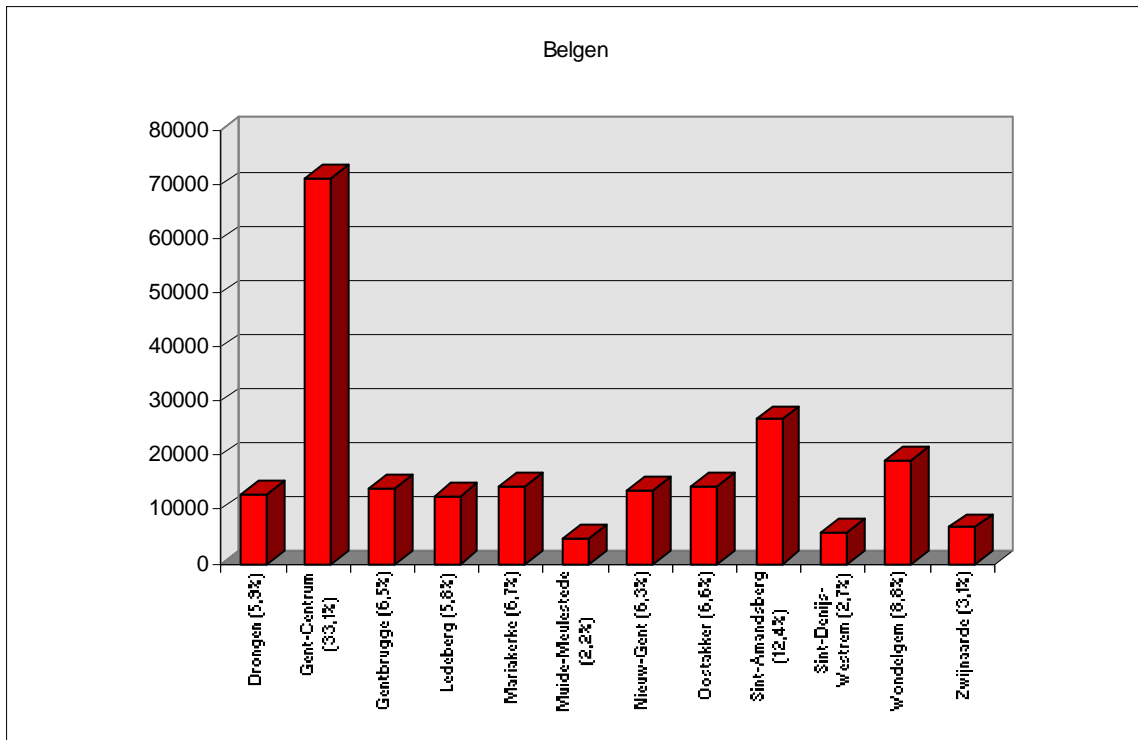

b) Vreemdelingen

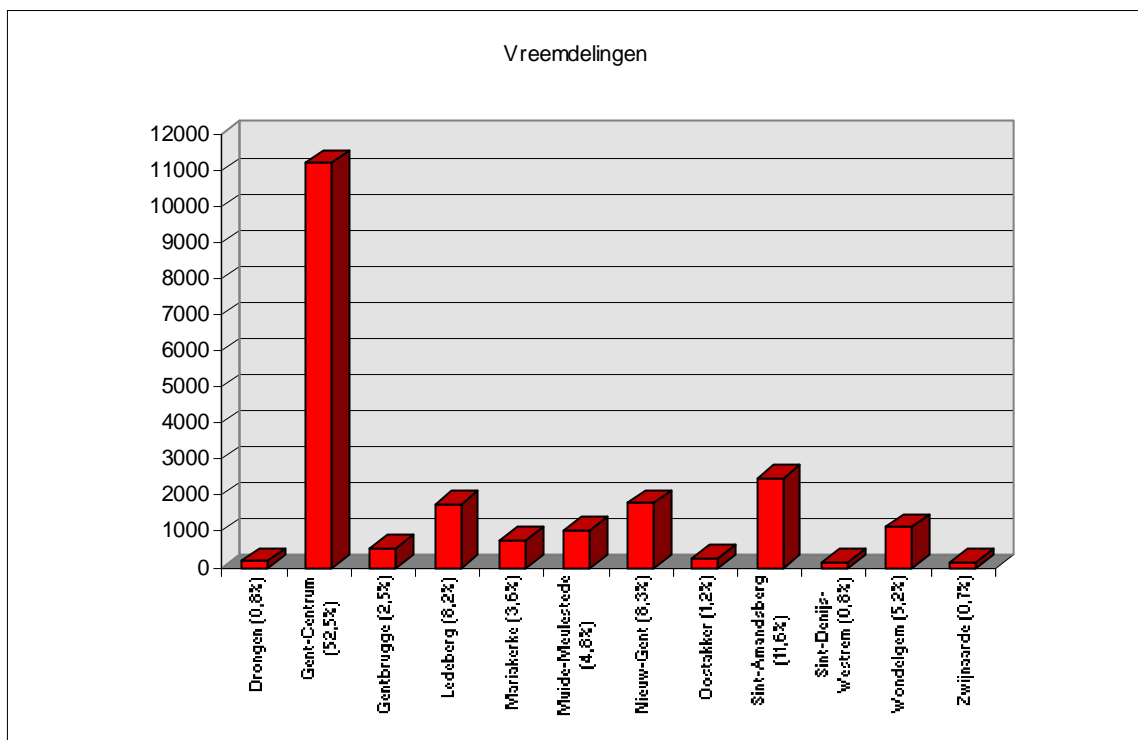

1.11. Bevolking per deelgemeente. Belgen, vreemdelingen en totale bevolking, per geslacht (31/12/2007)

a) vroegere deelgemeenten (volgens postcode)

	Belgen			Vreemdelingen			Totaal		
	M	V	tot	M	V	tot	M	V	tot
Afsnee	694	718	1412	18	15	33	712	733	1445
Drongen	5917	6147	12064	83	71	154	6000	6218	12218
Gent-Centrum	50964	52974	103938	8404	7538	15942	59368	60512	119880
Gent-Kanaalzone	1258	1218	2476	13	15	28	1271	1233	2504
Gentbrugge	9312	10029	19341	495	481	976	9807	10510	20317
Ledeberg	3538	3611	7149	653	652	1305	4191	4263	8454
Mariakerke	5541	6050	11591	165	127	292	5706	6177	11883
Oostakker	6102	6476	12578	118	97	215	6220	6573	12793
Sint-Amandsberg	10255	11181	21436	881	826	1707	11136	12007	23143
Sint-Denijs-Westrem	2340	2652	4992	65	77	142	2405	2729	5134
Wondelgem	5844	6135	11979	222	206	428	6066	6341	12407
Zwijnaarde	3265	3416	6681	70	71	141	3335	3487	6822
Totaal	105030	110607	215637	11187	10176	21363	116217	120783	237000

b) uitsplitsing Afsnee

	Belgen			Vreemdelingen			Totaal		
	M	V	tot	M	V	tot	M	V	tot
Drongen	341	328	669	10	4	14	351	332	683
Sint-Denijs-Westrem	353	390	743	8	11	19	361	401	762
Totaal	694	718	1412	18	15	33	712	733	1445

c) uitsplitsing Kanaalzone

	Belgen			Vreemdelingen			Totaal		
	M	V	tot	M	V	tot	M	V	tot
Desteltonk	455	437	892	2	3	5	457	440	897
Sint-Kruis-Winkel	587	571	1158	4	7	11	591	578	1169
Terdonk	93	97	190	3	2	5	96	99	195
Mendonk	123	113	236	4	3	7	127	116	243
Kanaalzone	1258	1218	2476	13	15	28	1271	1233	2504

**1.12. Bevolkingsevolutie per deelgemeente (grenzen vóór de fusie)
Belgen, vreemdelingen en totale bevolking**

jaar	Belgen			Vreemdelingen			Totaal		
	M	V	tot.	M	V	tot.	M	V	tot.
DEELGEMEENTE AFSNEE									
1991	669	666	1335	12	7	19	681	673	1354
1992	665	671	1336	12	4	16	677	675	1352
1993	670	674	1344	12	4	16	682	678	1360
1994	679	675	1354	14	5	19	693	680	1373
1995	680	670	1350	14	7	21	694	677	1371
1996	678	680	1358	13	6	19	691	686	1377
1997	667	683	1350	14	10	24	681	693	1374
1998	670	680	1350	13	11	24	683	691	1374
1999	658	690	1348	14	10	24	672	700	1372
2000	670	704	1374	13	13	26	683	717	1400
2001	672	695	1367	12	13	25	684	708	1392
2002	664	706	1370	14	13	27	678	719	1397
2003	678	725	1403	13	12	25	691	737	1428
2004	688	721	1409	15	13	28	703	734	1437
2005	687	704	1391	15	14	29	702	718	1420
2006	689	710	1399	16	13	29	705	723	1428
2007	694	718	1412	18	15	33	712	733	1445
DEELGEMEENTE DRONGEN									
1994	5975	6078	1205	63	40	103	6038	6118	12156
1995	6028	6129	1215	62	38	100	6090	6167	12257
1996	5997	6114	1211	66	36	102	6063	6150	12213
1997	5982	6146	1212	70	45	115	6052	6191	12243
1998	5939	6151	1209	66	41	107	6005	6192	12197
1999	5910	6093	1200	72	44	116	5982	6137	12119
2000	5964	6189	1215	70	48	118	6034	6237	12271
2001	5954	6223	1217	67	54	121	6021	6277	12298
2002	5966	6191	1215	74	68	142	6040	6259	12299
2003	5946	6163	1210	79	71	150	6025	6234	12259
2004	5957	6124	1208	72	62	134	6029	6186	12215
2005	5976	6135	1211	90	75	165	6066	6210	12276
2006	5962	6144	1210	94	75	169	6056	6219	12275
2007	5917	6147	1206	83	71	154	6000	6218	12218
DEELGEMEENTE GENT-CENTRUM									
1994	48069	53615	10168	7483	6363	13846	55552	59978	115530
1995	47787	53009	10079	7172	6396	13568	54959	59405	114364
1996	47246	52254	99500	6965	6366	13331	54211	58620	112831
1997	47258	51923	99181	6772	6211	12983	54030	58134	112164
1998	47265	51503	98768	6636	6082	12718	53901	57585	111486
1999	46993	51052	98045	6857	6256	13113	53850	57308	111158
2000	47580	51471	99051	6247	5832	12079	53827	57303	111130
2001	48892	52573	10146	5786	5316	11102	54678	57889	112567
2002	49756	52958	10271	5981	5380	11361	55737	58338	114075
2003	50077	53020	10309	6117	5648	11765	56194	58668	114862
2004	50570	53299	10386	6305	5783	12088	56875	59082	115957
2005	50740	53127	10386	6981	6475	13456	57721	59602	117323
2006	51087	53229	10431	7355	6798	14153	58442	60027	118469
2007	50964	52974	10393	8404	7538	15942	59368	60512	119880

jaar	Belgen			Vreemdelingen			Totaal		
	M	V	tot.	M	V	tot.	M	V	tot.

DEELGEMEENTE GENT-KANAALZONE

1994	1330	1208	2538	19	18	37	1349	1226	2575
1995	1305	1210	2515	23	23	46	1328	1233	2561
1996	1329	1210	2539	25	23	48	1354	1233	2587
1997	1306	1198	2504	27	19	46	1333	1217	2550
1998	1272	1190	2462	25	16	41	1297	1206	2503
1999	1268	1189	2457	29	18	47	1297	1207	2504
2000	1255	1175	2430	23	20	43	1278	1195	2473
2001	1261	1158	2419	21	19	40	1282	1177	2459
2002	1246	1161	2407	18	15	33	1264	1176	2440
2003	1282	1174	2456	13	18	31	1295	1192	2487
2004	1284	1209	2493	13	16	29	1297	1225	2522
2005	1253	1218	2471	14	15	29	1267	1233	2500
2006	1273	1231	2504	12	15	27	1285	1246	2531
2007	1258	1218	2476	13	15	28	1271	1233	2504

DEELGEMEENTE GENTBRUGGE

1994	9338	9982	19320	292	247	539	9630	10229	19859
1995	9224	9861	19085	287	251	538	9511	10112	19623
1996	9265	9963	19228	316	268	584	9581	10231	19812
1997	9278	9970	19248	330	307	637	9608	10277	19885
1998	9320	10019	19339	318	301	619	9638	10320	19958
1999	9269	9981	19250	331	331	662	9600	10312	19912
2000	9330	9986	19316	302	287	589	9632	10273	19905
2001	9295	9949	19244	279	295	574	9574	10244	19818
2002	9353	10012	19365	281	269	550	9634	10281	19915
2003	9298	9970	19268	312	303	615	9610	10273	19883
2004	9329	10002	19331	338	343	681	9667	10345	20012
2005	9299	9983	19282	381	382	763	9680	10365	20045
2006	9291	10036	19327	450	420	870	9741	10456	20197
2007	9312	10029	19341	495	481	976	9807	10510	20317

DEELGEMEENTE LEDEBERG

1994	3411	3784	7195	442	386	828	3853	4170	8023
1995	3366	3723	7089	451	417	868	3817	4140	7957
1996	3359	3710	7069	466	420	886	3825	4130	7955
1997	3291	3585	6876	464	428	892	3755	4013	7768
1998	3328	3578	6906	443	425	868	3771	4003	7774
1999	3327	3563	6890	494	486	980	3821	4049	7870
2000	3384	3543	6927	457	452	909	3841	3995	7836
2001	3409	3618	7027	415	404	819	3824	4022	7846
2002	3486	3628	7114	453	434	887	3939	4062	8001
2003	3489	3612	7101	478	476	954	3967	4088	8055
2004	3468	3592	7060	499	489	988	3967	4081	8048
2005	3497	3602	7099	588	553	1141	4085	4155	8240
2006	3487	3580	7067	609	616	1225	4096	4196	8292
2007	3538	3611	7149	653	652	1305	4191	4263	8454

jaar	Belgen			Vreemdelingen			Totaal		
	M	V	tot.	M	V	tot.	M	V	tot.

DEELGEMEENTE MARIAKERKE

1994	5551	5784	11335	82	52	134	5633	5836	11469
1995	5594	5838	11432	90	52	142	5684	5890	11574
1996	5549	5855	11404	93	61	154	5642	5916	11558
1997	5492	5842	11334	103	78	181	5595	5920	11515
1998	5495	5853	11348	101	71	172	5596	5924	11520
1999	5518	5858	11376	111	80	191	5629	5938	11567
2000	5520	5863	11383	104	79	183	5624	5942	11566
2001	5494	5804	11298	106	68	174	5600	5872	11472
2002	5425	5783	11208	111	66	177	5536	5849	11385
2003	5440	5749	11189	123	88	211	5563	5837	11400
2004	5499	5816	11315	123	94	217	5622	5910	11532
2005	5536	5904	11440	134	106	240	5670	6010	11680
2006	5564	6001	11565	158	121	279	5722	6122	11844
2007	5541	6050	11591	165	127	292	5706	6177	11883

DEELGEMEENTE OOSTAKKER

1994	5125	5218	10343	74	44	118	5199	5262	10461
1995	5197	5308	10505	86	51	137	5283	5359	10642
1996	5322	5405	10727	90	53	143	5412	5458	10870
1997	5440	5521	10961	108	66	174	5548	5587	11135
1998	5562	5717	11279	107	69	176	5669	5786	11455
1999	5667	5803	11470	100	57	157	5767	5860	11627
2000	5787	5908	11695	86	56	142	5873	5964	11837
2001	5859	5998	11857	86	51	137	5945	6049	11994
2002	5905	6102	12007	78	51	129	5983	6153	12136
2003	5939	6192	12131	91	63	154	6030	6255	12285
2004	6003	6220	12223	96	68	164	6099	6288	12387
2005	6035	6303	12338	106	76	182	6141	6379	12520
2006	6074	6418	12492	109	87	196	6183	6505	12688
2007	6102	6476	12578	118	97	215	6220	6573	12793

DEELGEMEENTE SINT-AMANDSBERG

1994	9422	10583	20005	760	693	1453	10182	11276	21458
1995	9457	10578	20035	742	694	1436	10199	11272	21471
1996	9519	10616	20135	741	691	1432	10260	11307	21567
1997	9401	10466	19867	762	676	1438	10163	11142	21305
1998	9399	10378	19777	749	689	1438	10148	11067	21215
1999	9518	10505	20023	790	731	1521	10308	11236	21544
2000	9704	10714	20418	687	623	1310	10391	11337	21728
2001	9848	10880	20728	636	536	1172	10484	11416	21900
2002	9878	10917	20795	646	554	1200	10524	11471	21995
2003	10014	10998	21012	680	606	1286	10694	11604	22298
2004	10079	11034	21113	672	599	1271	10751	11633	22384
2005	10125	11065	21190	704	666	1370	10829	11731	22560
2006	10217	11138	21355	737	704	1441	10954	11842	22796
2007	10255	11181	21436	881	826	1707	11136	12007	23143

jaar	Belgen			Vreemdelingen			Totaal		
	M	V	tot.	M	V	tot.	M	V	tot.

DEELGEMEENTE SINT-DENIJS-WESTREM

1994	2441	2828	5269	57	39	96	2498	2867	5365
1995	2457	2818	5275	57	49	106	2514	2867	5381
1996	2448	2827	5275	54	49	103	2502	2876	5378
1997	2451	2819	5270	54	51	105	2505	2870	5375
1998	2442	2797	5239	54	54	108	2496	2851	5347
1999	2438	2811	5249	49	53	102	2487	2864	5351
2000	2434	2780	5214	49	53	102	2483	2833	5316
2001	2432	2792	5224	47	51	98	2479	2843	5322
2002	2387	2790	5177	49	49	98	2436	2839	5275
2003	2373	2751	5124	58	53	111	2431	2804	5235
2004	2367	2732	5066	73	60	133	2440	2792	5232
2005	2361	2712	5073	67	55	122	2428	2767	5195
2006	2341	2680	5021	66	75	141	2407	2755	5162
2007	2340	2652	4992	65	77	142	2405	2729	5134

DEELGEMEENTE WONDELGEM

1994	5929	6135	12064	104	66	170	6033	6201	12234
1995	5936	6191	12127	107	73	180	6043	6264	12307
1996	5951	6202	12153	107	67	174	6058	6269	12327
1997	5932	6190	12122	108	72	180	6040	6262	12302
1998	5940	6158	12098	112	82	194	6052	6240	12292
1999	5934	6147	12081	112	89	201	6046	6236	12282
2000	5939	6120	12059	116	111	227	6055	6231	12286
2001	5871	6089	11960	115	104	219	5986	6193	12179
2002	5824	6064	11888	109	112	221	5933	6176	12109
2003	5823	6074	11897	133	116	249	5956	6190	12146
2004	5844	6121	11965	142	133	275	5986	6254	12240
2005	5874	6166	12040	163	145	308	6037	6311	12348
2006	5829	6166	11995	161	148	309	5990	6314	12304
2007	5844	6135	11979	222	206	428	6066	6341	12407

DEELGEMEENTE ZWIJNAARDE

1993	3415	3489	6904	47	37	84	3462	3526	6988
1994	3389	3475	6864	42	38	80	3431	3513	6944
1995	3378	3476	6854	42	32	74	3420	3508	6928
1996	3372	3472	6844	42	32	74	3414	3504	6918
1997	3361	3456	6817	44	36	80	3405	3492	6897
1998	3336	3432	6768	52	42	94	3388	3474	6862
1999	3334	3423	6757	54	43	97	3388	3466	6854
2000	3305	3414	6719	59	47	106	3364	3461	6825
2001	3320	3407	6727	61	48	109	3381	3455	6836
2002	3309	3414	6723	61	51	112	3370	3465	6835
2003	3290	3388	6678	69	52	121	3359	3440	6799
2004	3265	3381	6646	66	56	122	3331	3437	6768
2005	3285	3444	6729	67	58	125	3352	3502	6854
2006	3289	3451	6740	71	70	141	3360	3521	6881
2007	3265	3416	6681	70	71	141	3335	3487	6822

1.13. Historische evolutie van het totale bevolkingsaantal per deelgemeente (grenzen vóór de fusie)

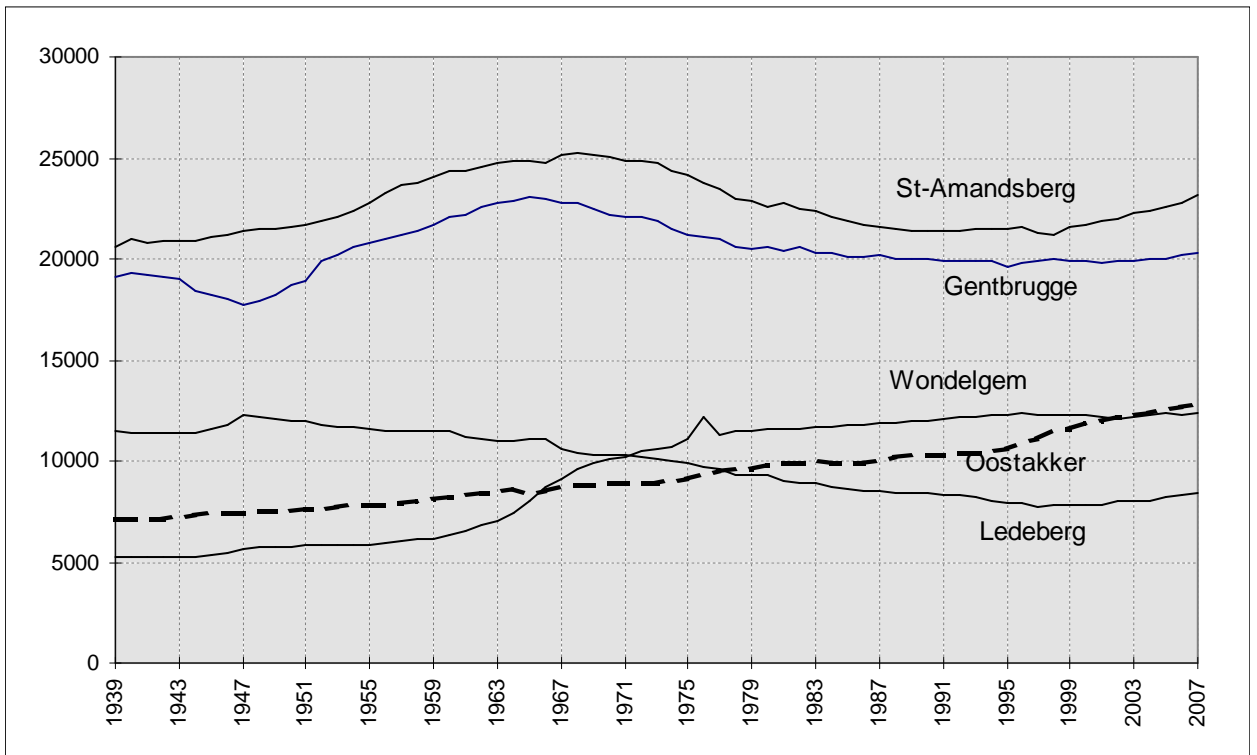
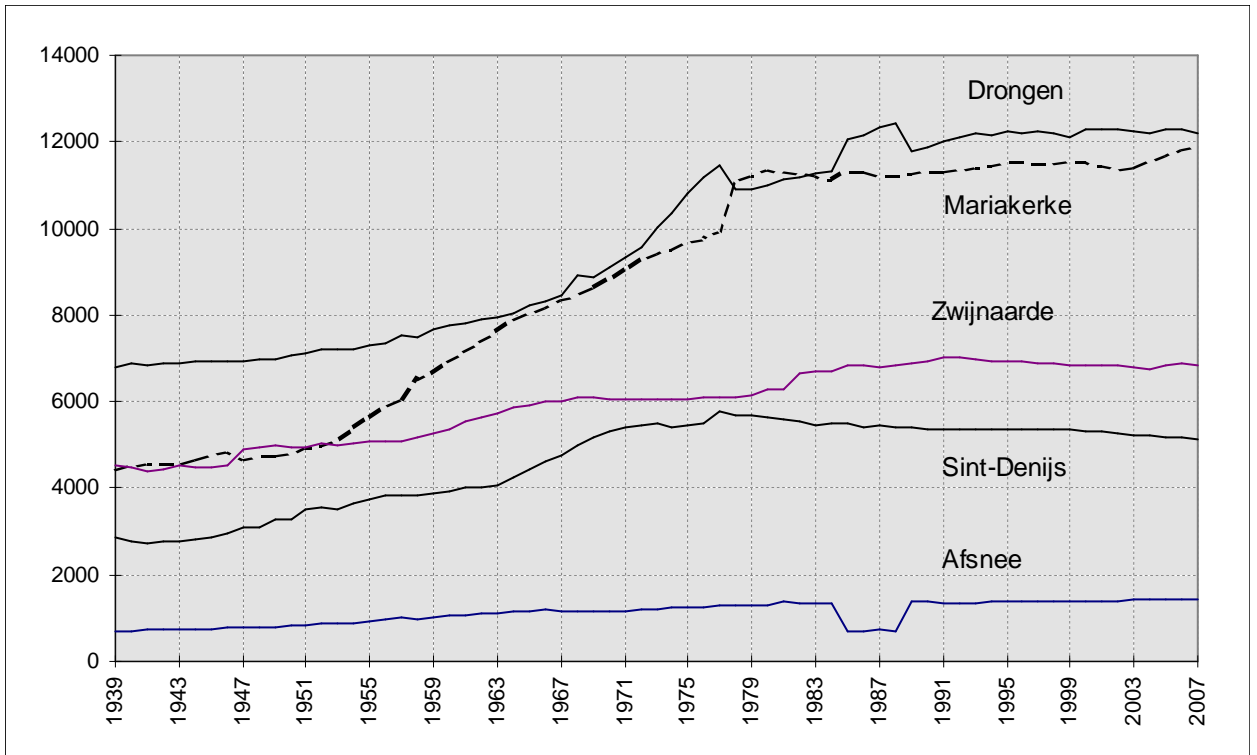

**1.14. Bevolkingsevolutie in de deelgemeente t.o.v. de fusie van 1977
(abs. en proc.)**

DEELGEMEENTE	BELGEN	%	VREEMDELINGEN	%	TOTAAL	%
Afsnee	156	12,4%	3	10%	159	12,4%
Drongen	731	6,5%	46	42,6%	777	6,8%
Gent-Centrum	-19428	-15,7%	5745	56,3%	-13683	-10,2%
Gent-Kanaalzone	-721	-22,6%	-63	-69,2%	-784	-23,8%
Gentbrugge	-1290	-6,3%	592	154,2%	-698	-3,3%
Ledeberg	-2045	-22,2%	895	218,3%	-1150	-12%
Mariakerke	1838	18,8%	109	59,6%	1947	19,6%
Oostakker	3264	35%	73	51,4%	3337	35,3%
Sint-Amandsberg	-1277	-5,6%	965	130,1%	-312	-1,3%
Sint-Denijs-Westrem	-641	-11,4%	12	9,2%	-629	-10,9%
Wondelgem	905	8,2%	256	148,8%	1161	10,3%
Zwijnaarde	615	10,1%	89	171,2%	704	11,5%
Totaal	-17893	-7,7%	8722	69%	-9171	-3,7%

**1.15. Bevolkingsevolutie van de deelgemeenten t.o.v.
Gent-Centrum sedert de fusie van 1977**

JAAR	Deelgemeente	%	Gent-Centrum	%	Totaal
1977	112608	45,74	133563	54,26	246171
1978	112266	46,10	131257	53,90	243523
1979	112207	46,43	129488	53,57	241695
1980	112548	46,90	127411	53,10	239959
1981	112483	47,22	125711	52,78	238194
1982	112432	47,53	124108	52,47	236540
1983	112113	47,63	123288	52,37	235401
1984	111593	47,56	123060	52,44	234653
1985	111594	47,64	122657	52,36	234251
1986	111233	47,64	122277	52,36	233510
1987	111368	47,92	121027	52,08	232395
1988	111283	48,21	119548	51,79	230831
1989	111517	48,33	119245	51,67	230762
1990	111682	48,47	118742	51,53	230424
1991	111748	48,56	118364	51,44	230112
1992	112041	48,76	117758	51,24	229799
1993	112140	49,10	116247	50,90	228387
1994	111917	49,21	115530	50,79	227447
1995	112072	49,49	114364	50,51	226436
1996	112562	49,94	112831	50,06	225393
1997	112349	50,04	112164	49,96	224513
1998	112497	50,23	111486	49,77	223983
1999	113002	50,41	111158	49,59	224160
2000	113443	50,51	111130	49,49	224573
2001	113516	50,21	112567	49,79	226083
2002	113787	49,94	114075	50,06	227862
2003	114275	49,87	114862	50,13	229137
2004	114777	49,74	115957	50,26	230734
2005	115638	49,64	117323	50,36	232961
2006	116398	49,56	118469	50,44	234867
2007	117120	49,41	119880	50,59	237000

**1.16. Bevolkingsevolutie per deelgemeente t.o.v. de fusie van 1977
(kaart)**

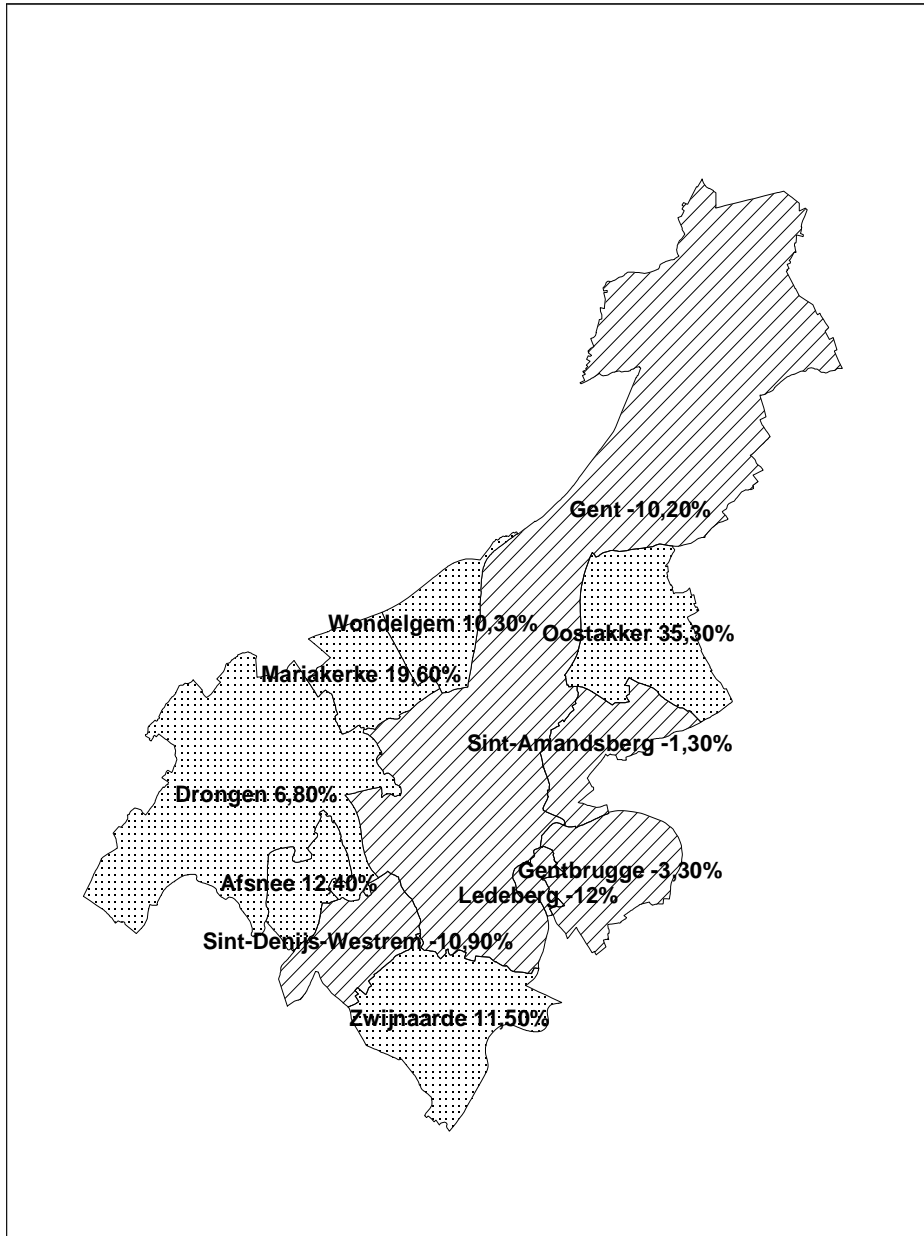

1.17. Bevolkingsaantal per leeftijdsklasse per deelgemeente (absoluut)

a)absoluut (leeftijdsklassen 5 jaar)

Deelgem.	0-4	5-9	10-14	15-19	20-24	25-29	30-34	35-39	40-44	45-49	50-54	55-59	60-64	65-69	70-74	75-79	80+
M	39	47	30	50	41	18	31	57	48	63	57	49	56	25	31	33	37
V	27	45	38	61	28	31	39	41	60	65	56	45	61	28	43	30	35
Afsnee	66	92	68	111	69	49	70	98	108	128	113	94	117	53	74	63	72
M	17	26	22	42	34	25	27	43	37	49	40	18	20	9	16	18	14
V	32	14	31	25	27	30	39	25	44	43	28	13	14	10	18	20	27
Desteld	49	40	53	67	61	55	66	68	81	92	68	31	34	19	34	38	41
M	318	328	382	400	358	279	299	398	460	435	446	449	429	314	282	221	202
V	279	304	370	345	328	290	327	400	473	501	477	474	422	326	310	251	341
Drongen	597	632	752	745	686	569	626	798	933	936	923	923	851	640	592	472	543
M	591	534	530	573	570	714	746	720	763	760	683	585	519	389	384	356	390
V	614	496	507	546	573	784	750	697	785	756	673	598	558	463	463	494	753
Gentbr.	1205	1030	1037	1119	1143	1498	1496	1417	1548	1516	1356	1183	1077	852	847	850	1143
M	3705	2857	2714	2867	4043	7495	6192	4919	4066	3794	3552	3117	2570	2107	1898	1651	1821
V	3565	2775	2711	2865	4410	7018	5039	3918	3452	3504	3369	3048	2889	2346	2731	2648	4224
Gent	7270	5632	5425	5732	8453	14513	11231	8837	7518	7298	6921	6165	5459	4453	4629	4299	6045
M	294	235	240	211	278	485	394	301	315	295	227	221	181	154	138	108	114
V	287	214	197	221	302	481	323	274	294	248	267	209	195	161	166	190	234
Ledeberg	581	449	437	432	580	966	717	575	609	543	494	430	376	315	304	298	348
M	275	305	314	321	337	279	322	389	432	438	398	410	366	301	304	269	246
V	300	297	306	338	295	314	344	385	455	475	430	419	423	366	352	354	324
Mariakerke	575	602	620	659	632	593	666	774	887	913	828	829	789	667	656	623	570
M	8	12	3	11	5	8	4	13	10	7	6	3	11	6	8	7	5
V	9	6	6	8	4	4	7	8	10	6	6	10	9	7	7	6	3
Mendonk	17	18	9	19	9	12	11	21	20	13	12	13	20	13	15	13	8
M	372	389	400	395	335	325	417	487	589	493	440	414	278	239	228	210	209
V	377	378	391	397	312	375	462	495	547	509	447	376	304	260	272	241	430
Oostakker	749	767	791	792	647	700	879	982	1136	1002	887	790	582	499	500	451	639
M	768	613	645	694	625	906	971	815	869	817	732	623	545	387	405	347	374
V	738	641	627	635	734	919	897	878	847	835	734	624	576	487	520	571	744
St-A'berg	1506	1254	1272	1329	1359	1825	1868	1693	1716	1652	1466	1247	1121	874	925	918	1118
M	122	117	166	161	143	97	119	143	169	173	160	151	142	117	137	139	149
V	87	132	153	143	142	119	108	139	211	224	153	176	171	141	181	175	274
Sint-Denijs	209	249	319	304	285	216	227	282	380	397	313	327	313	258	318	314	423
M	49	35	39	28	26	29	47	45	58	54	45	32	26	20	18	23	17
V	33	31	34	33	23	41	44	45	51	41	37	34	25	29	25	26	26
Sint-Kruis	82	66	73	61	49	70	91	90	109	95	82	66	51	49	43	49	43
M	1	3	8	4	6	7	6	7	8	7	6	4	5	8	7	5	4
V	7	6	3	4	7	5	3	7	9	7	6	4	5	7	8	6	5
Terdonk	8	9	11	8	13	12	9	14	17	14	12	8	10	15	15	11	9
M	259	304	299	339	376	373	329	405	500	482	454	426	408	332	356	231	193
V	254	254	282	373	354	360	335	393	500	506	473	418	436	364	383	304	352
Wond	513	558	581	712	730	733	664	798	1000	988	927	844	844	696	739	535	545
M	174	170	164	205	228	219	199	208	255	261	247	230	198	163	165	131	118
V	150	156	166	183	195	220	187	207	249	279	266	223	195	193	169	164	285
Zwijnaarde	324	326	330	388	423	439	386	415	504	540	513	453	393	356	334	295	403

b) absoluut (leeftijdsklassen 0-19, 20-64 en 65+)

Deelgemeente	0-19	%	20-64	%	65+	%
M	166	23,3%	420	59,0%	126	17,7%
V	171	23,3%	426	58,1%	136	18,6%
Afsnee	337	23,3%	846	58,5%	262	18,1%
M	107	23,4%	293	64,1%	57	12,5%
V	102	23,2%	263	59,8%	75	17,0%
Desteldonk	209	23,3%	556	62,0%	132	14,7%
M	1428	23,8%	3553	59,2%	1019	17,0%
V	1298	20,9%	3692	59,4%	1228	19,7%
Drongen	2726	22,3%	7245	59,3%	2247	18,4%
M	2228	22,7%	6060	61,8%	1519	15,5%
V	2163	20,6%	6174	58,7%	2173	20,7%
Gentbrugge	4391	21,6%	12234	60,2%	3692	18,2%
M	12143	20,5%	39748	67,0%	7477	12,6%
V	11916	19,7%	36647	60,6%	11949	19,7%
Gent	24059	20,1%	76395	63,7%	19426	16,2%
M	980	23,4%	2697	64,4%	514	12,3%
V	919	21,6%	2593	60,8%	751	17,6%
Ledeberg	1899	22,5%	5290	62,6%	1265	15,0%
M	1215	21,3%	3371	59,1%	1120	19,6%
V	1241	20,1%	3540	57,3%	1396	22,6%
Mariakerke	2456	20,7%	6911	58,2%	2516	21,2%
M	34	26,8%	67	52,8%	26	20,5%
V	29	25,0%	64	55,2%	23	19,8%
Mendonk	63	25,9%	131	53,9%	49	20,2%
M	1556	25,0%	3778	60,7%	886	14,2%
V	1543	23,5%	3827	58,2%	1203	18,3%
Oostakker	3099	24,2%	7605	59,4%	2089	16,3%
M	2720	24,4%	6903	62,0%	1513	13,6%
V	2641	22,0%	7044	58,7%	2322	19,3%
Sint-Amandsberg	5361	23,2%	13947	60,3%	3835	16,6%
M	566	23,5%	1297	53,9%	542	22,5%
V	515	18,9%	1443	52,9%	771	28,3%
Sint-Denijs	1081	21,1%	2740	53,4%	1313	25,6%
M	151	25,5%	362	61,3%	78	13,2%
V	131	22,7%	341	59,0%	106	18,3%
Sint-Kruis	282	24,1%	703	60,1%	184	15,7%
M	16	16,7%	56	58,3%	24	25,0%
V	20	20,2%	53	53,5%	26	26,3%
Terdonk	36	18,5%	109	55,9%	50	25,6%
M	1201	19,8%	3753	61,9%	1112	18,3%
V	1163	18,3%	3775	59,5%	1403	22,1%
Wondelgem	2364	19,1%	7528	60,7%	2515	20,3%
M	713	21,4%	2045	61,3%	577	17,3%
V	655	18,8%	2021	58,0%	811	23,3%
Zwijnaarde	1368	20,1%	4066	59,6%	1388	20,3%

1.18. Bevolkingsdichtheid per deelgemeente (inw/km²)

Deelgemeente	oppervlakte	Bevolkingsdichtheid
Afsnee	3,95 km ²	365,82
Drongen	27,43 km ²	445,42
Gent	70,34 km ²	1704,29
Gentbrugge	7,86 km ²	2584,86
Ledeberg	1,09 km ²	7755,96
Mariakerke	5,20 km ²	2285,19
Oostakker	10,47 km ²	1221,87
Sint-Amandsberg	5,99 km ²	3863,61
Sint-Denijs-Westrem	6,24 km ²	822,76
Wondelgem	5,82 km ²	2131,79
Zwijnaarde	12,04 km ²	566,61
Totaal	156,43 km²	1515,05

1.19. Bevolkingsdichtheid deelgemeente (kaart)

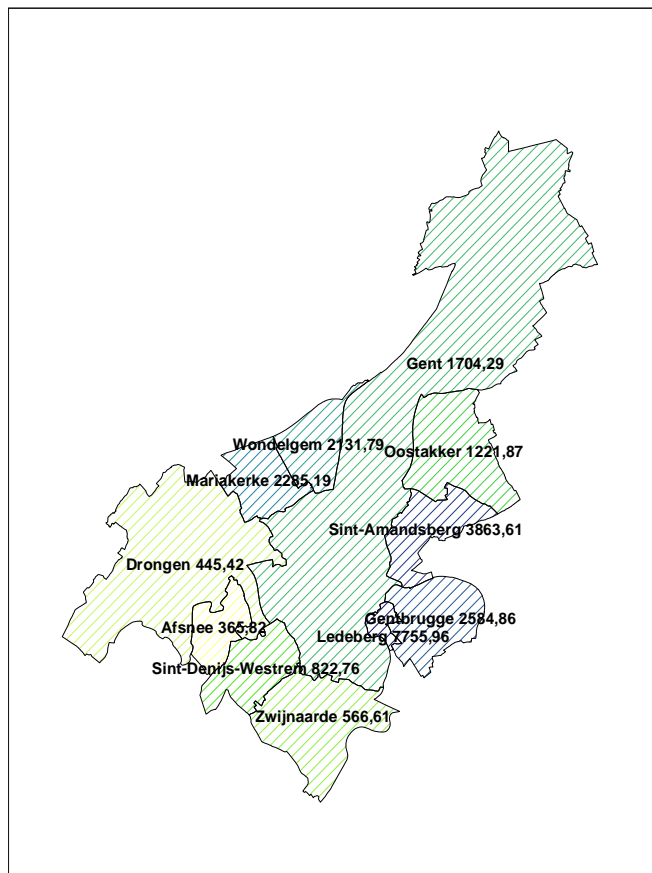

1.20. Migraties per deelgemeente 2007

a) Geboorten :

Deelgemeente	Belgen			vreemdelingen			Totaal		
	M	V	Totaal	M	V	Totaal	M	V	Totaal
Afsnee	6	4	10				6	4	10
Desteldonk	4	5	9				4	5	9
Drongen	62	59	121				62	59	121
Gentbrugge	129	131	260	3	6	9	132	137	269
Gent-Centrum	754	660	1414	108	118	226	862	778	1640
Ledeberg	65	60	125	16	10	26	81	70	151
Mariakerke	55	60	115	2	1	3	57	61	118
Mendonk	1	2	3				1	2	3
Oostakker	71	84	155	2		2	73	84	157
Sint-Amandsberg	156	163	319	16	14	30	172	177	349
Sint-Denijs-Westrem	17	16	33				17	16	33
Sint-Kruis-Winkel	8	6	14				8	6	14
Terdonk	1	1	2				1	1	2
Wondelgem	45	48	93	1	3	4	46	51	97
Zwijnaarde	37	37	74	1	2	3	38	39	77
Totaal	1411	1336	2747	149	154	303	1560	1490	3050

b) Overlijdens :

Deelgemeente	Belgen			vreemdelingen			Totaal		
	M	V	Totaal	M	V	Totaal	M	V	Totaal
Afsnee	6	3	9				6	3	9
Desteldonk		3	3	1		1		3	3
Drongen	57	40	97				58	40	98
Gentbrugge	97	115	212	2	1	3	99	116	215
Gent-Centrum	563	598	1161	28	12	40	591	610	1201
Ledeberg	34	26	60	3		3	37	26	63
Mariakerke	60	42	102	3		3	63	42	105
Mendonk	1		1				1		1
Oostakker	58	76	134	2	1	3	60	77	137
Sint-Amandsberg	89	90	179	4	3	7	93	93	186
Sint-Denijs-Westrem	28	44	72	2	1	3	30	45	75
Sint-Kruis-Winkel	4	5	9				4	5	9
Terdonk	2	2	4				2	2	4
Wondelgem	67	76	143	2	2	4	69	78	147
Zwijnaarde	28	36	64				28	36	64
Totaal	1094	1156	2250	47	20	67	1141	1176	2317

c) Aankomsten :

Deelgemeente	Van buiten Gent			Binnen Gent		
	M	V	Totaal	M	V	Totaal
Afsnee	15	21	36	20	24	44
Desteldonk	16	16	32	13	12	25
Drongen	118	131	249	240	267	507
Gentbrugge	416	385	801	680	653	1333
Gent-Centrum	5041	4195	9236	6251	5569	11820
Ledeberg	276	224	500	454	443	897
Mariakerke	151	173	324	295	315	610
Mendonk	6	3	9	0	1	1
Oostakker	161	165	326	362	420	782
Sint-Amandsberg	511	500	1011	848	865	1713
Sint-Denijs-Westrem	80	78	158	106	93	199
Sint-Kruis-Winkel	29	20	49	10	4	14
Terdonk	6	8	14	2	10	12
Wondelgem	203	201	404	492	468	960
Zwijnaarde	102	100	202	143	166	309
Totaal	7131	6220	13351	9916	9310	19226

d) Vertrekken :

Deelgemeente	Naar andere gemeenten en naar buitenland			Binnen Gent		
	M	V	Totaal	M	V	Totaal
Afsnee	17	19	36	11	17	28
Desteldonk	24	24	48	14	7	21
Drongen	201	174	375	216	246	462
Gentbrugge	513	492	1005	553	523	1076
Gent-Centrum	4245	3640	7885	6839	6167	13006
Ledeberg	257	252	509	442	421	863
Mariakerke	197	190	387	263	260	523
Mendonk	6	4	10	0	1	1
Oostakker	214	210	424	284	312	596
Sint-Amandsberg	524	532	1056	749	775	1524
Sint-Denijs-Westrem	87	89	176	83	78	161
Sint-Kruis-Winkel	42	40	82	7	7	14
Terdonk	8	7	15	1	2	3
Wondelgem	282	277	559	317	343	660
Zwijnaarde	143	151	294	137	151	288
Totaal	6760	6101	12861	9916	9310	19226

1.21. Interne mutaties per deelgemeente 2007

Naar	AF	DE	DR	GB	GT	LE	MA	ME	OO	SA	SD	SK	TE	WO	ZW	Totaal
Van																
AF	6		3	2	11					1	4			1		28
DE		8		1	1				8	1			2			21
DR	6		228	7	136	8	31		5	9	3			20	9	462
GB	2	1	12	408	359	125	19		33	72	11			20	14	1076
GT	21	2	191	592	9637	400	328	1	231	845	105	3	7	515	128	13006
LE			4	155	326	289	5		3	53	4		2	11	11	863
MA			20	19	228	6	143		9	17	5	2		71	3	523
ME					1											1
OO		13	3	15	139	1	11		296	100	2	1		12	3	596
SA	1	1	12	92	584	37	17		150	580	7	2		36	5	1524
SD	4		5	7	81	7	2			2	51				2	161
SK					3	1			3			6		1		14
TE						2								1		3
WO	2		25	25	218	13	52		25	23	3		1	269	4	660
ZW	2		4	10	96	8	2		19	10	4			3	130	288
	44	25	507	1333	11820	897	610	1	782	1713	199	14	12	960	309	19226

1.22. Gezinskamenstelling per deelgemeente 2007 – aantal gezinnen

Deelgem.	Gezinsgrootte										
	1	2	3	4	5	6	7	8	9	10+	Totaal
Afsnee	132	222	94	89	30	9	2	1	1	0	580
Drongen	1201	1859	817	760	272	38	24	6	0	0	4977
Gent	35215	16105	5803	4130	1946	739	310	127	57	48	64480
Gentbrugge	3389	3133	1359	993	322	108	28	10	6	3	9351
Kanaalzone	275	336	184	158	47	14	4	2	0	1	1021
Ledeberg	1861	1196	486	311	171	52	32	10	5	1	4125
Mariakerke	1512	1940	798	656	197	58	13	3	1	1	5179
Oostakker	1454	1722	979	812	244	61	11	3	1	2	5289
St A'berg	3886	3261	1424	1170	440	153	58	20	7	4	10423
St Denijs	784	767	292	295	112	27	5	0	1	0	2283
Wondelgem	1789	2161	882	589	164	54	16	5	0	0	5660
Zwijnaarde	942	1042	482	362	126	31	7	2	2	0	2996
Totaal	52440	33744	13600	10325	4071	1344	510	189	81	84	116388

Gemeenschappen : 3169 personen

2. Natuurlijke groei van de bevolking

2.1. Componenten van de loop van de bevolking

Geboorten (wettelijke bevolking)

	mannen	vrouwen	totaal
- Belgen :			
- geboren in de Stad Gent	1349	1290	2639
- geboren in een andere gemeente	59	45	104
- geboren in het buitenland	3	1	4
totaal :	1411	1336	2747
- Vreemdelingen :			
- geboren in de Stad Gent	147	149	296
- geboren in een andere gemeente	2	5	7
- geboren in het buitenland	0	0	0
totaal :	149	154	303
totaal aantal geboorten :	1560	1490	3050

Overlijdens (wettelijke bevolking) :

	mannen	vrouwen	Totaal
- Belgen :			
- overleden in de Stad Gent	1037	1104	2141
- overleden in een andere gemeente	43	48	91
- overleden in het buitenland	14	4	18
totaal :	1094	1156	2250
- Vreemdelingen :			
- overleden in de Stad Gent	37	16	53
- overleden in een andere gemeente	1	1	2
- overleden in het buitenland	9	3	12
totaal :	47	20	67
totaal aantal overlijdens :	1141	1176	2317

Natuurlijke groei :

(geboorten - overlijdens)

mannen vrouwen Totaal

419 314 733

2.1.1. Evolutie van de natuurlijke groei (absoluut)

	geboorten	sterften	natuurlijke groei
1961	2327	2301	26
1962	2376	2430	-54
1963	2415	2505	-90
1964	2491	2206	285
1965	2403	2364	39
1966	2304	2443	-139
1967	2291	2297	-6
1968	2249	2486	-237
1969	2101	2409	-308
1970	2161	2360	-199
1971	2078	2280	-202
1972	1912	2194	-282
1973	1838	2256	-418
1974	1830	2299	-469
1975	1793	2146	-353
1976	1830	2095	-265
1977	3011	3213	-202
1978	3032	3416	-384
1979	3001	3069	-68
1980	2990	3329	-339
1981	2868	3132	-264
1982	2736	3106	-370
1983	2627	3140	-513
1984	2580	3030	-450
1985	2587	3091	-504
1986	2675	2965	-290
1987	2739	2864	-125
1988	2730	2786	-56
1989	2844	2723	121
1990	2879	2652	227
1991	3094	2619	475
1992	2936	2623	313
1993	2807	2738	69
1994	2787	2610	177
1995	2717	2591	126
1996	2748	2516	232
1997	2680	2577	103
1998	2594	2464	130
1999	2611	2457	154
2000	2692	2508	184
2001	2614	2449	165
2002	2610	2444	166
2003	2617	2458	159
2004	2931	2373	558
2005	3002	2331	671
2006	3072	2220	852
2007	3050	2317	733

natuurlijke groei = geboorten - overlijdens

2.1.2. Evolutie van de natuurlijke groei (abs.)

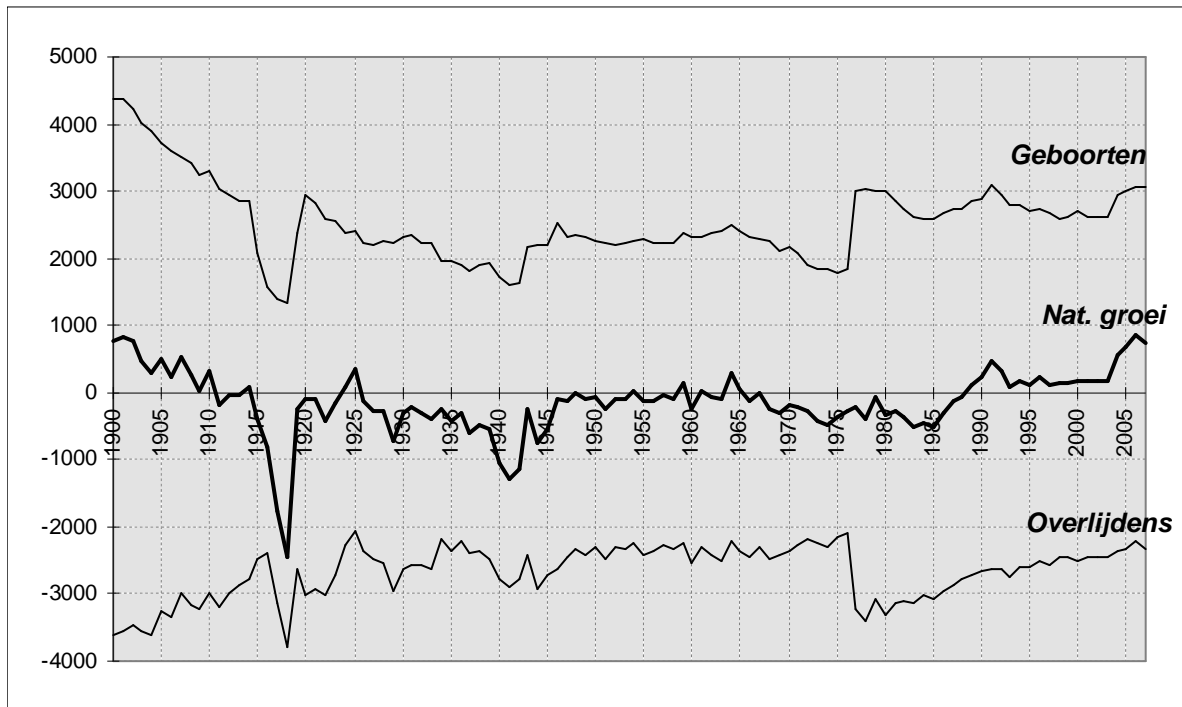

2.2. Geboortenevolutie en vruchtbaarheid

2.2.1. Aantal geboorten naar geslacht. Bruto-geboortecijfer (in promille).

jaar	jongens	meisjes	totaal	bruto-geb.cijfer
1962	1212	1164	2376	15.18
1963	1244	1171	2415	15.49
1964	1277	1214	2491	16.06
1965	1261	1142	2403	15.22
1966	1167	1137	2304	14.67
1967	1142	1149	2291	14.71
1968	1148	1101	2249	14.67
1969	1095	1006	2101	13.86
1970	1104	1057	2161	14.52
1971	1089	989	2078	14.02
1972	1011	901	1912	13.08
1973	915	923	1838	12.72
1974	932	898	1830	12.70
1975	958	835	1793	12.58
1976	946	884	1830	13.09
1977	1539	1472	3011	12.23
1978	1553	1479	3032	12.45
1979	1560	1441	3001	12.42
1980	1515	1475	2990	12.46
1981	1502	1366	2868	12.07
1982	1370	1366	2736	11.57
1983	1322	1305	2627	11.16
1984	1339	1241	2580	10.99
1985	1330	1257	2587	11.04
1986	1394	1281	2675	11.44
1987	1404	1335	2739	11.77
1988	1404	1326	2730	11.82
1989	1448	1396	2844	12.32
1990	1517	1362	2879	12.49
1991	1584	1510	3094	13.45
1992	1515	1421	2936	12.78
1993	1451	1356	2807	12.29
1994	1391	1396	2787	12.25
1995	1375	1342	2717	12.00
1996	1432	1316	2748	12.19
1997	1360	1320	2680	11.94
1998	1322	1272	2594	11.58
1999	1350	1261	2611	11.65
2000	1355	1337	2692	11.99
2001	1371	1243	2614	11.56
2002	1317	1293	2610	11.45
2003	1330	1287	2617	11.42
2004	1450	1481	2931	12,70
2005	1543	1459	3002	12,89
2006	1573	1499	3072	13,08
2007	1560	1490	3050	12,87

**2.2.2. Aantal geboorten en bruto-geboortecijfer (in promille) :
Belgen, vreemdelingen en totale bevolking**

jaar	aantal			promille		
	Belgen	Vre.	Totaal	Belgen	Vre.	Totaal
1987	2408	331	2739	11,06	22,22	11,77
1988	2364	366	2730	10,93	24,74	11,82
1989	2477	367	2844	11,51	23,55	12,32
1990	2484	395	2879	11,62	23,77	12,49
1991	2658	436	3094	12,49	25,14	13,45
1992	2586	350	2936	12,20	19,68	12,78
1993	2472	335	2807	11,73	18,96	12,29
1994	2446	341	2787	11,65	19,57	12,25
1995	2421	296	2717	11,57	17,19	12,00
1996	2453	295	2748	11,77	17,30	12,19
1997	2450	230	2680	11,80	13,65	11,94
1998	2352	242	2594	11,34	14,61	11,58
1999	2371	240	2611	11,46	13,94	11,65
2000	2414	278	2692	11,56	17,56	11,99
2001	2442	172	2614	11,55	11,79	11,56
2002	2447	163	2610	11,49	10,91	11,45
2003	2455	162	2617	11,50	10,34	11,42
2004	2714	217	2931	12,65	13,45	12,70
2005	2777	225	3002	12,91	12,55	12,89
2006	2797	275	3072	12,96	14,49	13,08
2007	2747	303	3050	12,74	14,18	12,87

**2.2.3. Algemeen vruchtbaarheidscijfer (GFR) (in promille) :
Belgen, vreemdelingen, totale bevolking.**

	Belgen	Vreemdelingen	Totaal
1987	45,67	92,38	48,64
1988	45,11	100,66	48,71
1989	47,53	97,79	50,9
1990	47,97	97,35	51,55
1991	51,65	99,48	55,4
1992	50,4	75,14	52,46
1993	48,44	69,78	50,27
1994	48,35	70,33	50,28
1995	48,30	59,97	49,27
1996	49,36	58,22	50,08
1997	49,71	45,17	49,29
1998	47,68	53,11	48,19
1999	47,20	59,31	48,37
2000	48,94	81,67	52,06
2001	48,93	58,15	49,75
2002	48,72	34,50	47,50
2003	48,77	32,91	47,36
2004	53,70	42,13	52,63
2005	54,83	40,55	53,42
2006	54,53	42,56	53,26
2007	53,65	43,89	52,53

GFR = $\frac{\text{totaal aantal geboorten}}{\text{-----}} \times 1000$

**2.2.4. Algemeen vruchtbaarheidscijfer (GFR) (in promille) :
Belgen, vreemdelingen, totale bevolking.(lijndiagram)**

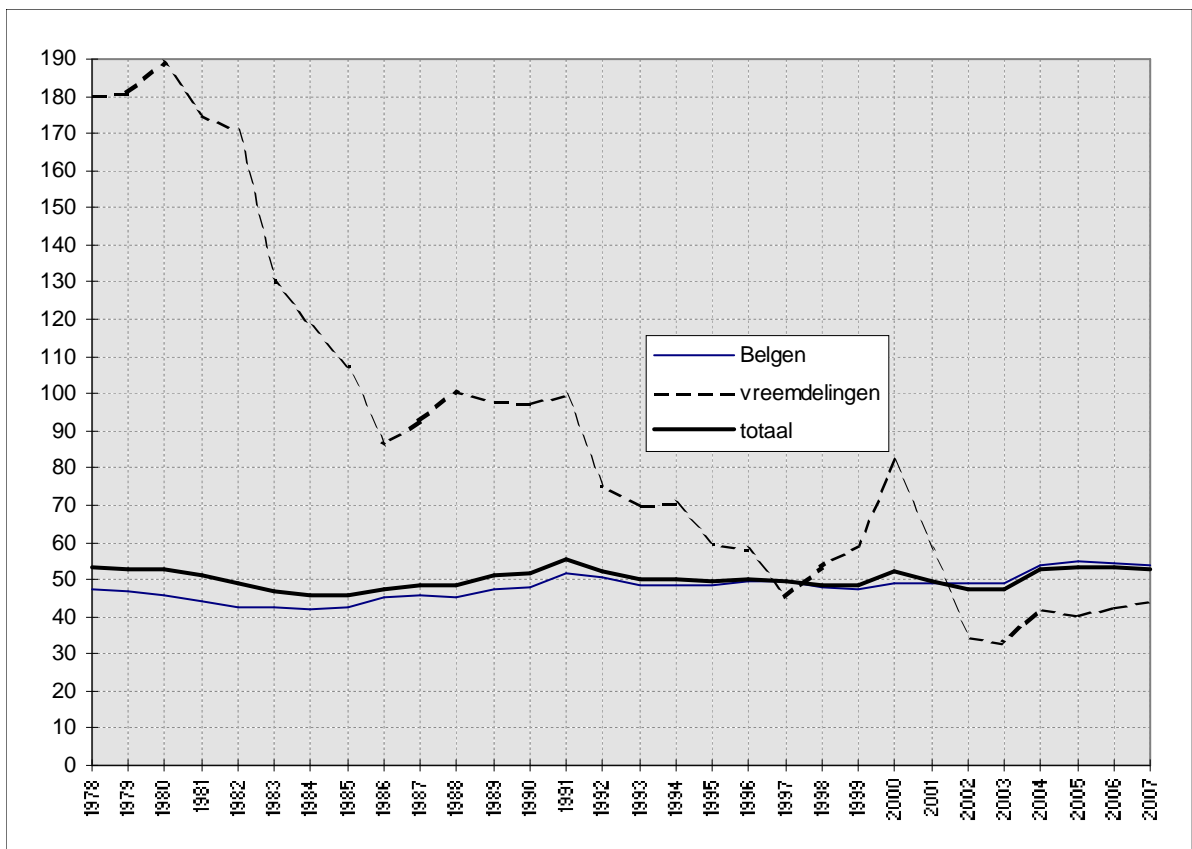

$$\text{GFR} = \frac{\text{totaal aantal geboorten}}{\text{aantal vrouwen in de vruchtbare leeftijd}} \times 1000$$

**2.2.5. Totaal vruchtbaarheidscijfer (TFR) en
bruto- reproductiecijfer van Kuczynski (Kb) 2008.
Belgen en Vreemdelingen.**

	TFR	Kb
Belgen	1733,11	844,82
Vreemdelingen	1241,29	616,18
TOTAAL	1675,23	817,89

Vruchtbaarheidscijfer (TFR): aantal *geboorten* volgens de leeftijd van de moeder in verhouding tot het gemiddeld aantal vrouwen van die leeftijd (promille), gesommeerd voor alle vruchtbare leeftijdsjaren (15 - 49 jaar)

Bruto-reproductiecijfer van Kuczynski (Kb): aantal *geboren meisjes* volgens de leeftijd van de moeder in verhouding tot het gemiddeld aantal vrouwen van die leeftijd (promille), gesommeerd voor alle vruchtbare leeftijdsjaren (15 - 49 jaar)

**2.2.6. Aantal geboorten naar leeftijd van de moeder
Belgen en Vreemdelingen. jaar 2007**

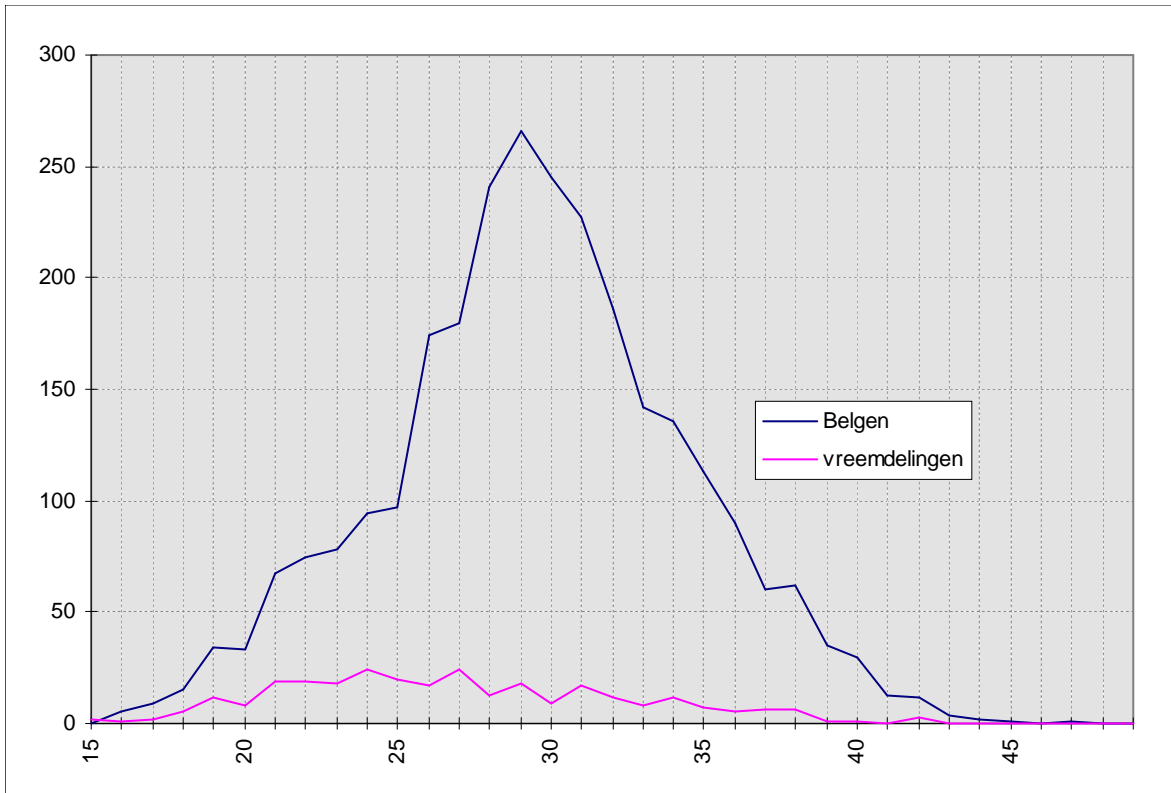

**2.2.7. Leeftijdsspecifiek vruchtbaarheidscijfer (in promille)
Belgen en Vreemdelingen. jaar 2006.**

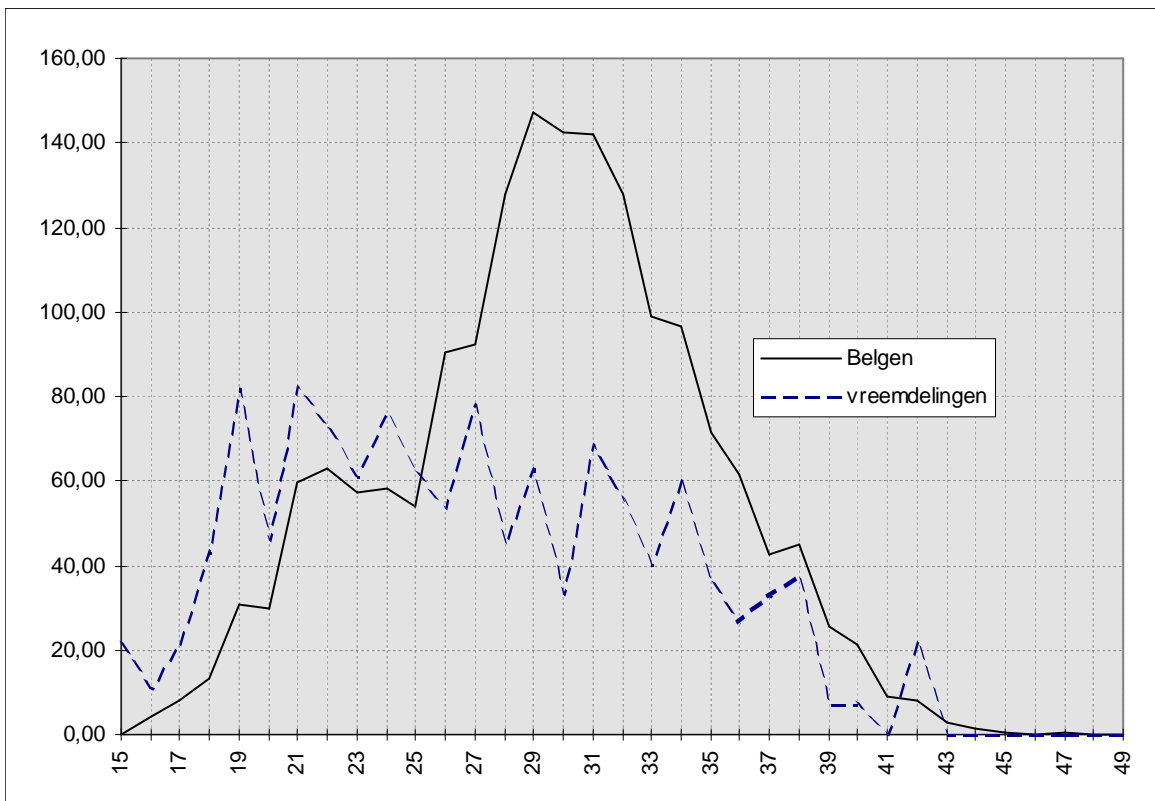

aantal geboorten volgens de leeftijd van de moeder
= ----- X 1000
totaal aantal vrouwen van die leeftijd

2.3. Overlijdens en sterftcijfer

2.3.1. Aantal overlijdens naar geslacht. Bruto-sterftcijfer (in promille).

jaar	mannen	vrouwen	totaal	bruto-st.cijfer
1961	1168	1133	2301	14.58
1962	1281	1149	2430	15.53
1963	1328	1177	2505	16.06
1964	1148	1058	2206	14.22
1965	1282	1082	2364	14.98
1966	1318	1125	2443	15.56
1967	1209	1088	2297	14.75
1968	1301	1185	2486	16.22
1969	1264	1145	2409	15.89
1970	1181	1179	2360	15.85
1971	1172	1108	2280	15.39
1972	1160	1034	2194	15.00
1973	1204	1052	2256	15.62
1974	1171	1128	2299	15.95
1975	1134	1012	2146	15.05
1976	1074	1021	2095	14.98
1977	1668	1545	3213	13.05
1978	1753	1663	3416	14.03
1979	1572	1497	3069	12.70
1980	1729	1600	3329	13.87
1981	1617	1515	3132	13.18
1982	1638	1468	3106	13.13
1983	1614	1526	3140	13.34
1984	1571	1459	3030	12.91
1985	1553	1538	3091	13.20
1986	1500	1465	2965	12.68
1987	1447	1417	2864	12.31
1988	1425	1361	2786	12.06
1989	1387	1336	2723	11.80
1990	1370	1282	2652	11.51
1991	1321	1298	2619	11.38
1992	1359	1264	2623	11.41
1993	1319	1419	2738	11.99
1994	1313	1297	2610	11.48
1995	1320	1271	2591	11.44
1996	1312	1204	2516	11.16
1997	1256	1321	2577	11.48
1998	1194	1270	2464	11.00
1999	1217	1240	2457	10.96
2000	1245	1263	2508	11.17
2001	1229	1220	2449	10.83
2002	1194	1250	2444	10.73
2003	1204	1254	2458	10.73
2004	1179	1194	2373	10.28
2005	1173	1158	2331	10.01
2006	1085	1135	2220	9,45
2007	1141	1176	2317	9,78

$$\text{Bruto-sterftcijfer} = \frac{\text{aantal overlijdens}}{\text{totale bevolking}} \times 1000$$

**2.3.2. Aantal overlijdens en bruto-sterftecijfer (in promille) :
Belgen, Vreemdelingen en totale bevolking.**

jaar	aantal			promille		
	Belgen	Vre.	Totaal	Belgen	Vre.	Totaal
1986	2907	58	2965	13,28	3,89	12,68
1987	2807	57	2864	12,89	3,83	12,31
1988	2741	45	2786	12,68	3,04	12,06
1989	2664	59	2723	12,38	3,79	11,80
1990	2603	49	2652	12,17	2,95	11,51
1991	2553	66	2619	12,00	3,81	11,38
1992	2540	83	2623	11,98	4,67	11,41
1993	2682	56	2738	12,73	3,17	11,99
1994	2549	61	2610	12,14	3,50	11,48
1995	2526	65	2591	12,07	3,78	11,44
1996	2459	57	2516	11,80	3,34	11,16
1997	2512	65	2577	12,10	3,86	11,48
1998	2396	68	2464	11,55	4,10	11,00
1999	2395	62	2457	11,57	3,60	10,96
2000	2443	65	2508	11,70	4,11	11,17
2001	2383	66	2449	11,27	4,52	10,83
2002	2376	68	2444	11,16	4,55	10,73
2003	2399	59	2458	11,24	3,76	10,73
2004	2309	64	2373	10,76	3,97	10,28
2005	2245	86	2331	10,44	4,80	10,01
2006	2147	73	2220	9,95	3,85	9,45
2007	2250	67	2317	10,43	3,14	9,78

**2.3.3. Leeftijdsspecifieke sterftecijfers* (in promille)
per geslacht. Jaar 2007.**

Leeftijdsklasse	mannen	vrouwen
0-4	2,86	1,33
5-9	0,17	0,00
10-14	0,17	0,00
15-19	0,16	0,49
20-24	0,54	0,78
25-29	0,62	0,55
30-34	1,29	0,79
35-39	1,45	0,63
40-44	2,91	1,38
45-49	2,34	2,38
50-54	4,94	3,37
55-59	9,06	4,95
60-64	11,64	5,89
65-69	19,69	9,83
70-74	32,21	15,05
75-79	46,95	25,36
80-84	81,20	50,06
85-89	153,38	107,09
90-94	244,98	171,39
95-99	500,00	312,27
100	300,00	487,18

* = $\frac{\text{aantal overlijdens in een leeftijdsklasse}}{\text{aantal inwoners van die leeftijdsklasse}} \times 1000$

2.3.4. Mediane leeftijd(*) bij overlijden, per geslacht

jaar	Mannen	Vrouwen
1984	74,9	79,6
1985	74,8	79,1
1986	75	80,7
1987	74,9	80,8
1988	74,5	80,4
1989	75,3	81,1
1990	75,2	81,2
1991	75	81,7
1992	74,9	81,7
1993	75	82,6
1994	74,5	81,9
1995	74,8	81,9
1996	74	82,3
1997	75	83
1998	75,2	82
1999	75,5	83,1
2000	76	82,6
2001	76,2	83,1
2002	75,5	82,6
2003	76,7	83,3
2004	76,5	83,4
2005	75,4	80,6
2006	77,8	83,6
2007	77	83,5

2.3.5. Mediane leeftijd (*) bij overlijden, per geslacht (staafdiagram)

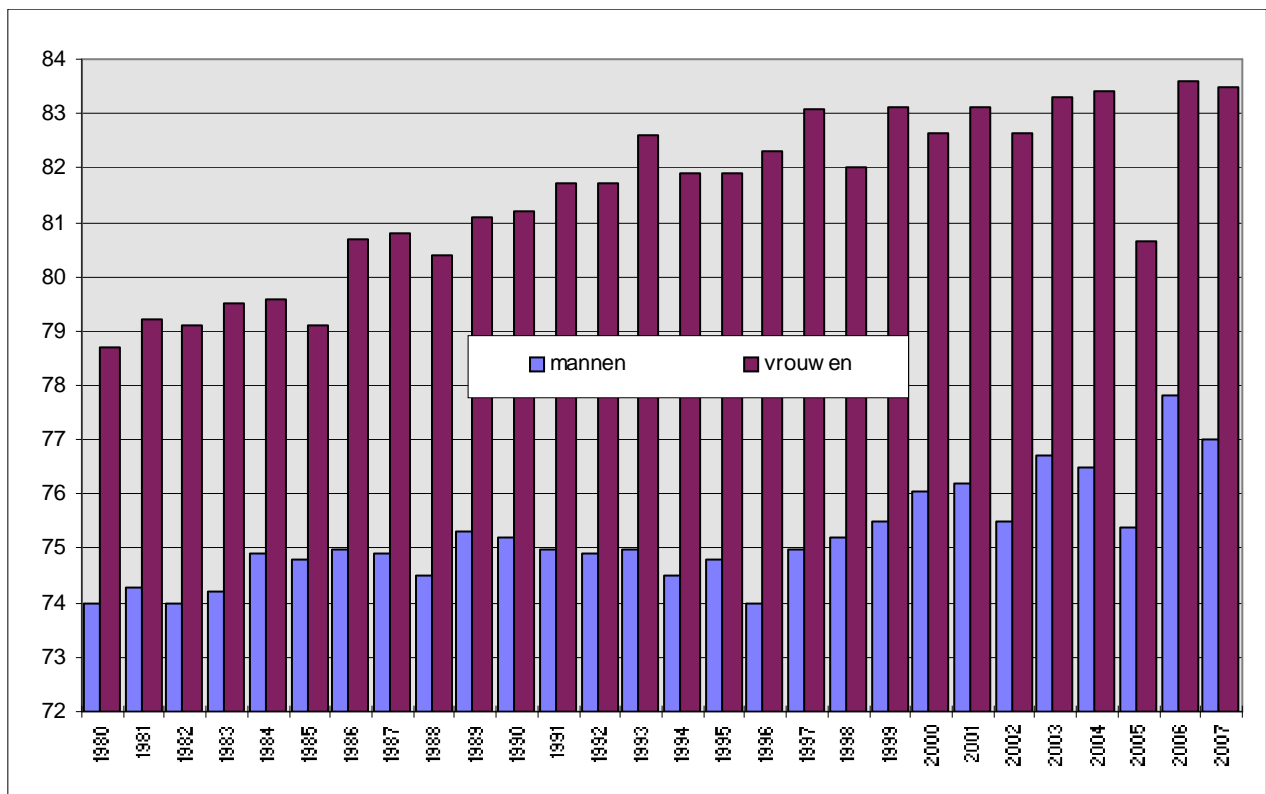

* = schatting van de levensverwachting bij geboorte gedurende een bepaald jaar

2.3.6. Bruto-geboortecijfer (CBR) en Bruto-sterftecijfer (CDR) in promille

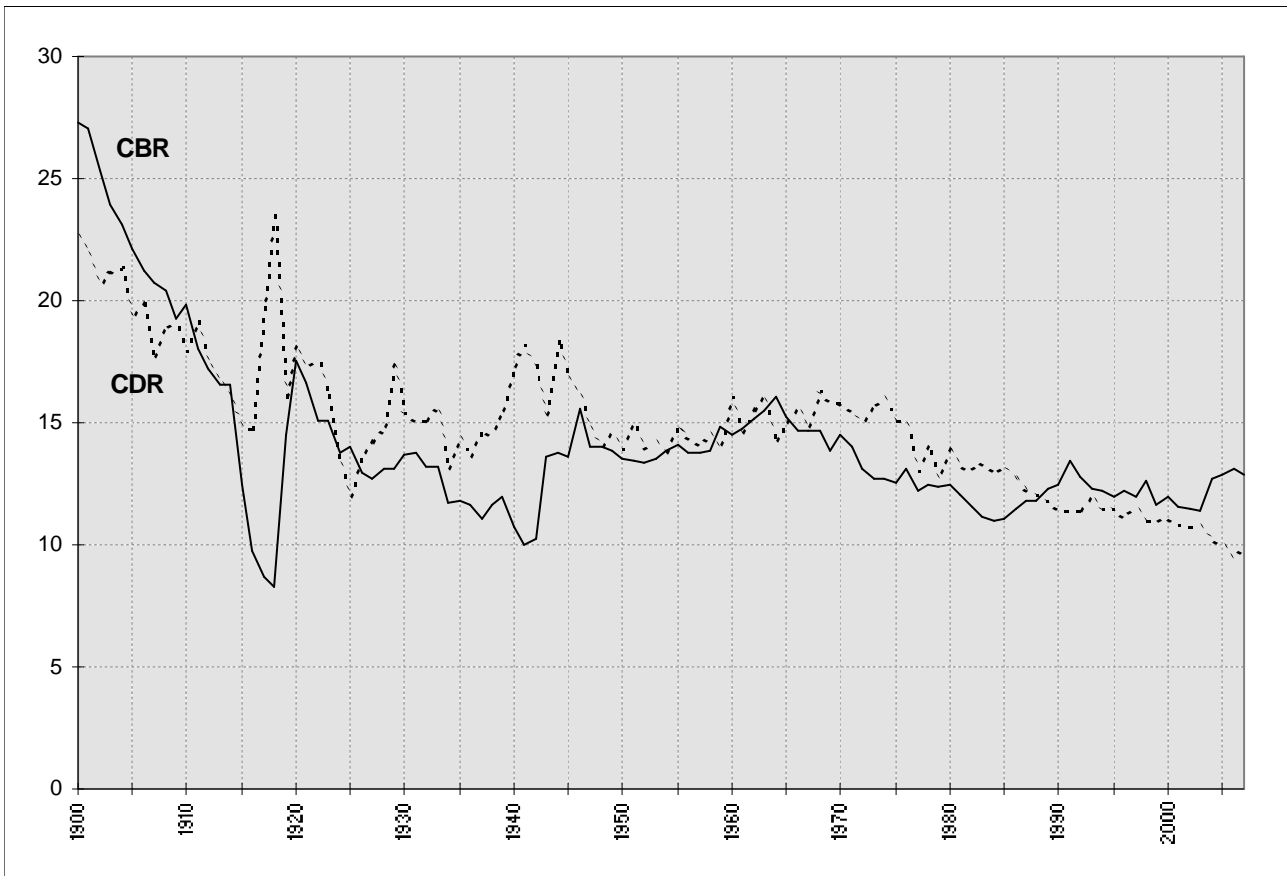

CBR = aantal geboorten t.o.v. de totale bevolking (in promille)
CDR = aantal overlijdens t.o.v. de totale bevolking (in promille)

3. Huwelijken en echtscheidingen

3.1. Aantal huwelijken en echtscheidingen

jaar	huwelijken	echtscheidingen
1961	1153	144
1962	1070	129
1963	1073	138
1964	1153	190
1965	1225	170
1966	1214	165
1967	1188	149
1968	1126	167
1969	1168	187
1970	1088	177
1971	1095	189
1972	1111	216
1973	1091	246
1974	1047	290
1975	1020	357
1976	995	396
1977	1736	499
1978	1603	517
1979	1628	520
1980	1562	547
1981	1537	552
1982	1497	568
1983	1498	590
1984	1470	594
1985	1475	588
1986	1398	552
1987	1402	600
1988	1422	652
1989	1454	628
1990	1607	566
1991	1458	673
1992	1415	671
1993	1274	617
1994	1234	596
1995	1246	899
1996	1215	831
1997	1109	668
1998	999	697
1999	965	685
2000	971	672
2001	963	668
2002	1016	706
2003	1081	741
2004	1116	664
2005	1013	717
2006	1155	624
2007	1129	701

3.2. Bruto-huwelijkscijfer (BHC) en bruto-echtscheidingscijfer (BEC) in promille (t.o.v. de totale bevolking)

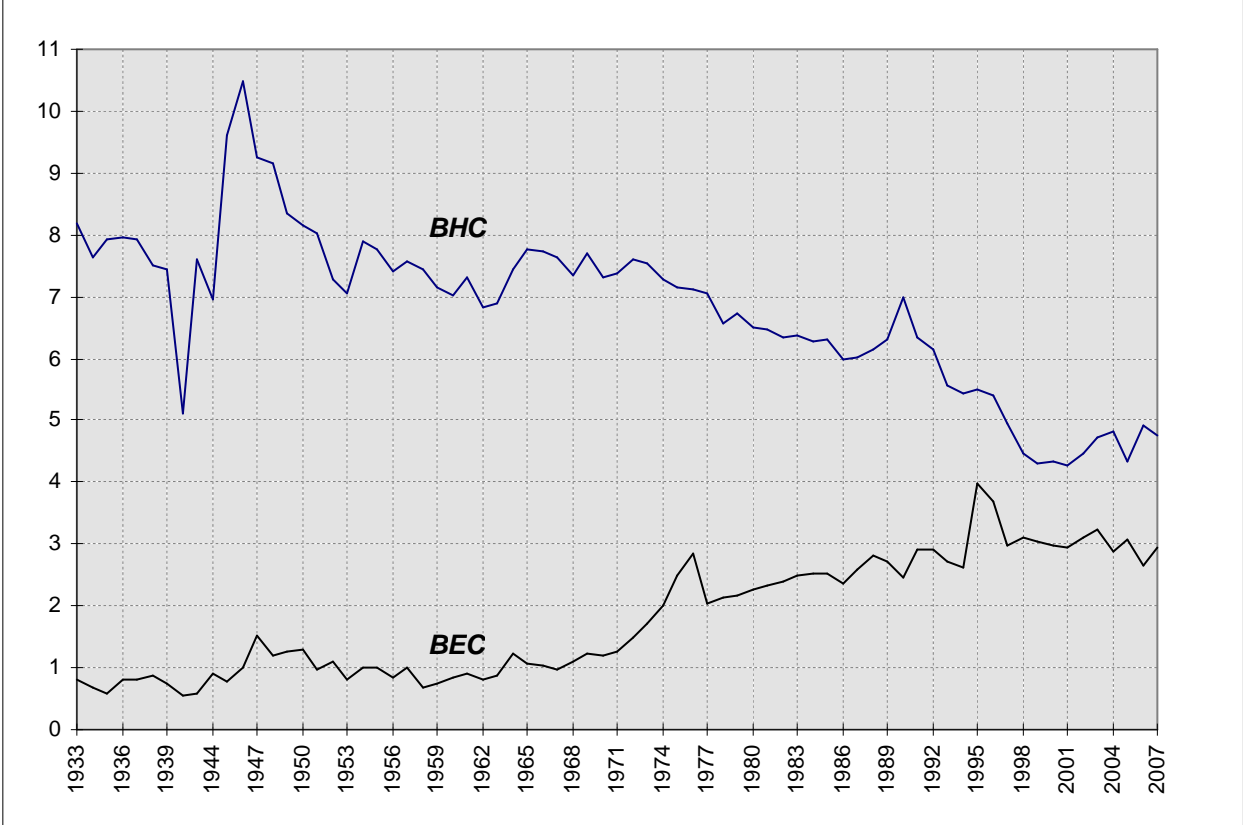

BHC= (hwl/totale bevolking) X 1000

BEC= (es/totale bevolking) X 1000

3.3. Verhouding van het aantal echtscheidingen tot het aantal huwelijken (in %)

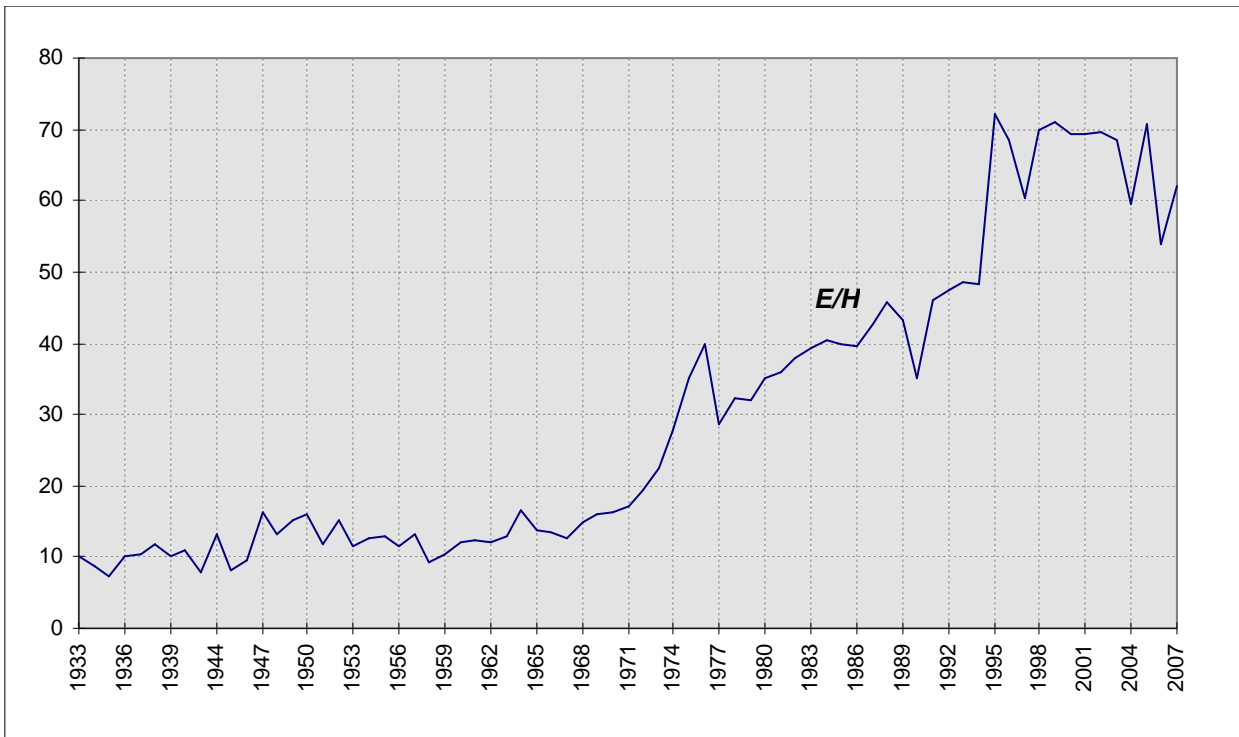

= (es/huw) X 100

3.4. Bevolkingsindeling naar Burgerlijke stand, geslacht en leeftijd (31/12/2007)

	ongetrouwd			getrouwd			echtgescheiden			weduwe(naren)		
	M	V	TOTAAL	M	V	TOTAAL	M	V	TOTAAL	M	V	TOTAAL
0-4	6992	6759	13751	0	0	0	0	0	0	0	0	0
5-9	5975	5749	11724	0	0	0	0	0	0	0	0	0
10-14	5956	5822	11778	0	0	0	0	0	0	0	0	0
15-19	6278	6045	12323	23	132	155	0	0	0	0	0	0
20-24	6812	6462	13274	571	1223	1794	22	47	69	0	2	2
25-29	8839	7585	16424	2269	3149	5418	148	249	397	3	8	11
30-34	6005	4347	10352	3667	3953	7620	423	579	1002	8	25	33
35-39	3906	2604	6510	4204	4183	8387	828	1053	1881	12	72	84
40-44	2652	1747	4399	4622	4659	9281	1281	1455	2736	24	126	150
45-49	1868	1302	3170	4704	4875	9579	1502	1642	3144	54	180	234
50-54	1282	910	2192	4582	4472	9054	1539	1723	3262	90	317	407
55-59	800	613	1413	4476	4107	8583	1297	1463	2760	159	488	647
60-64	467	387	854	4106	3924	8030	954	1135	2089	227	837	1064
65-69	319	340	659	3347	3106	6453	627	706	1333	278	1036	1314
70-74	251	388	639	3337	2996	6333	373	576	949	416	1688	2104
75-79	201	435	636	2715	2225	4940	263	414	677	570	2406	2976
80-84	128	396	524	1629	1138	2767	82	230	312	587	2571	3158
85-89	55	231	286	653	391	1044	34	98	132	412	1848	2260
90-94	17	82	99	80	48	128	10	22	32	142	694	836
95+	5	35	40	17	3	20	0	14	14	42	256	298
Totaal	58808	52239	111047	45002	44584	89586	9383	11406	20789	3024	12554	15578

3.5. Bevolking naar Burgerlijke stand

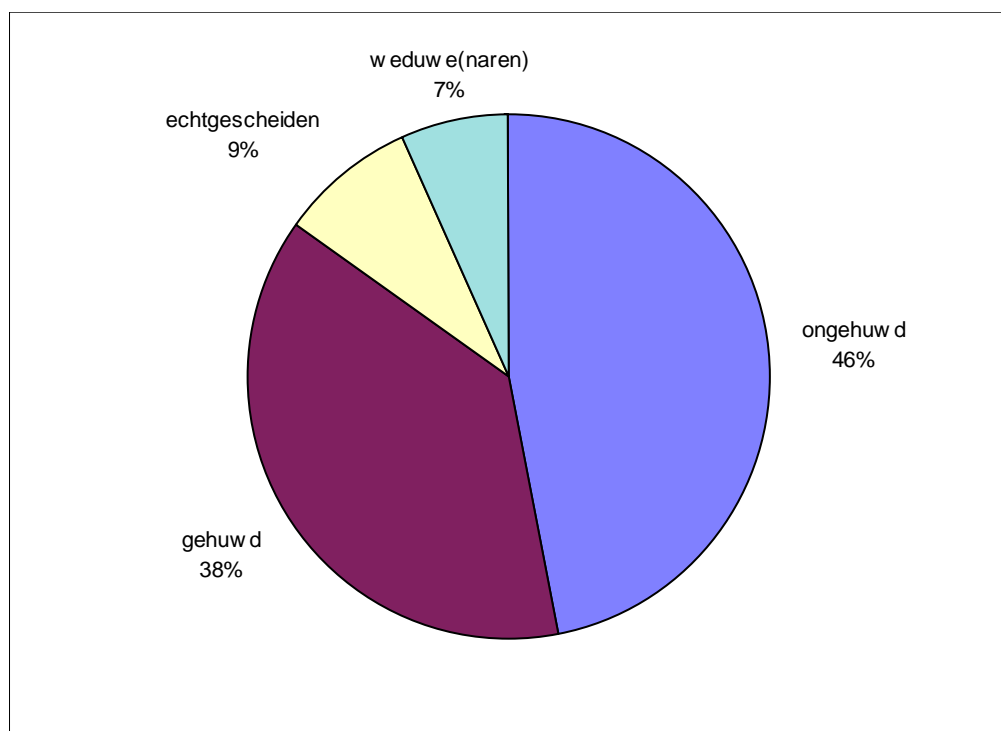

3.6. Bevolking naar Burgerlijke stand en leeftijd

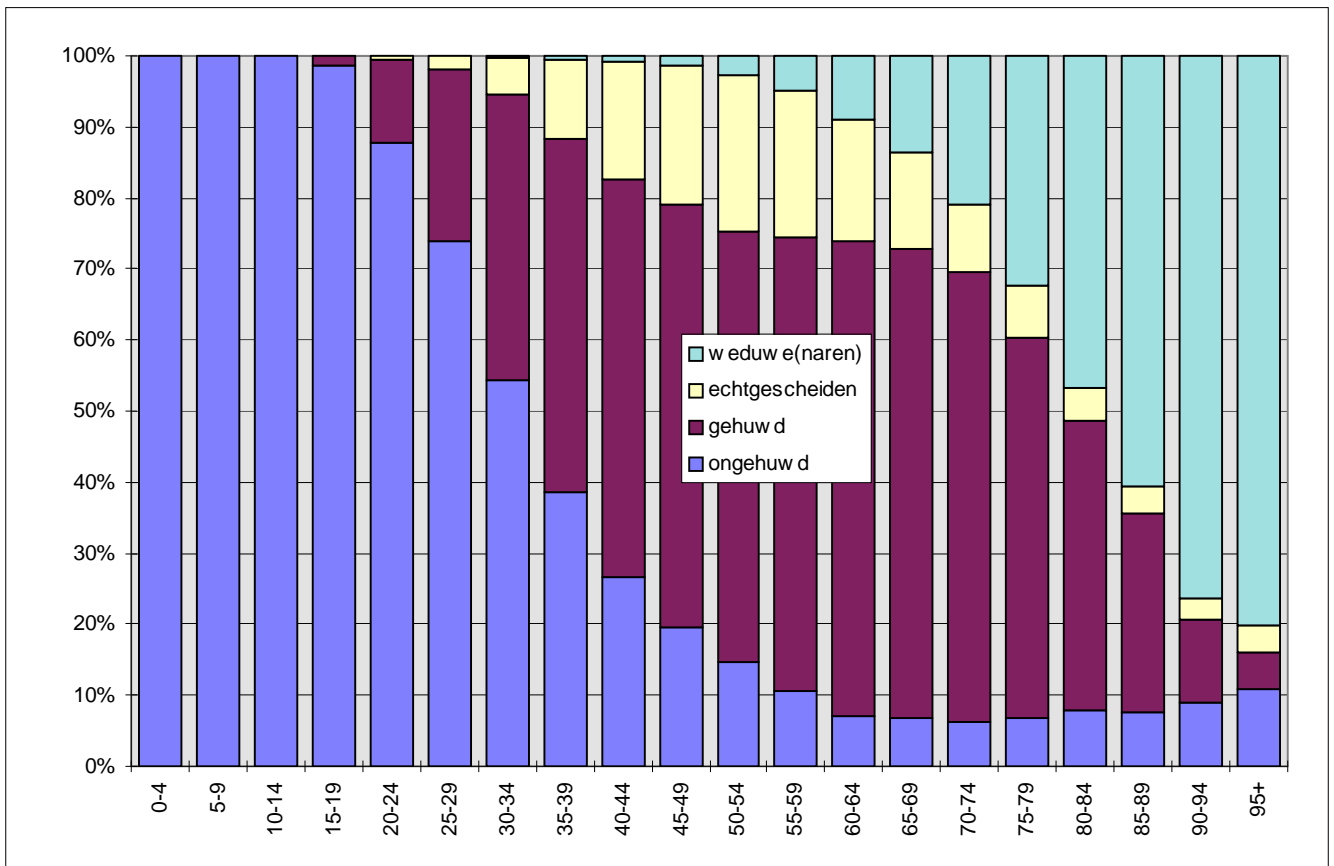

3.7. Wettelijke samenwoning naar geslacht (evolutie) – afleggen verklaring gedurende het jaar

Jaar	M-M	V-V	M-V	Totaal
2000	23	13	35	71
2001	24	14	681	719
2002	10	3	82	95
2003	4	3	118	125
2004	14	6	196	216
2005	7	8	299	314
2006	9	8	304	321
2007	9	12	487	508

Wettelijke samenwoning : aantal op 31/12/2007 :

mannen	vrouwen	Totaal
2081	2057	4138

4. Migraties

4.1. Migraties vanuit en naar Gent in 2007. (*)

Immigratie :

	mannen	vrouwen	totaal
- Belgen :	4703	4205	8908
- Vreemdelingen :	2428	2015	4443
totale immigratie :	7131	6220	13351

Emigratie :

	mannen	vrouwen	Totaal
- Belgen :	5635	5175	10810
- Vreemdelingen :	1125	926	2051
totale emigratie :	6760	6101	12861

	mannen	vrouwen	Totaal
Migratiesaldo : (immigratie - emigratie)			
- Belgen :	-932	-970	-1902
- Vreemdelingen :	1303	1089	2392
totaal :	371	119	490

(*) : Voor details over de herkomst en/of bestemming, zie verdere tabellen inzake migraties.

Overschrijvingen van Wachtregister naar Vreemdelingenregister :

Jaar	WR → VR
2001	594
2002	472
2003	230
2004	310
2005	848
2006	732
2007	633

Door de overschrijving van asielzoekers van het Wachtregister naar het Vreemdelingenregister worden deze nu wel meegeteld voor het bepalen van het jaarlijks bevolkingscijfer. Deze zijn niet in het migratiecijfer inbegrepen, omdat sommigen hier al geruime tijd hun woonplaats hebben en dit geen verhuizing betreft maar een wijziging van register.

4.2. Immigratie in 2007 volgens herkomst : Belgische arrondissementen en provincies, buitenland en onbekende herkomst ; Belgen/Vreemdelingen, per geslacht.

herkomst	Belgen			Vreemdelingen			Totaal		
	M	V	tot.	M	V	tot.	M	V	tot.
Antwerpen	171	154	325	40	36	76	211	190	401
Mechelen	54	50	104	8	1	9	62	51	113
Turnhout	65	57	122	12	4	16	77	61	138
Antwerpen	290	261	551	60	41	101	350	302	652
Brussel	92	93	185	77	56	133	169	149	318
Halle-Vilvoorde	120	129	249	13	10	23	133	139	272
Leuven	62	77	139	24	19	43	86	96	182
Vlaams-Brabant	182	206	388	37	29	66	219	235	454
Nijvel	11	8	19	0	4	4	11	12	23
Waals- Brabant	11	8	19	0	4	4	11	12	23
Brugge	285	224	509	16	16	32	301	240	541
Diksmuide	28	34	62	1	0	1	29	34	63
Ieper	69	62	131	3	2	5	72	64	136
Kortrijk	177	204	381	14	9	23	191	213	404
Oostende	134	125	259	11	5	16	145	130	275
Roeselare	73	81	154	1	2	3	74	83	157
Tielt	75	70	145	6	2	8	81	72	153
Veurne	52	52	104	0	0	0	52	52	104
West-Vlaanderen	893	852	1745	52	36	88	945	888	1833
Aalst	222	239	461	17	12	29	239	251	490
Dendermonde	232	225	457	22	15	37	254	240	494
Eeklo	205	192	397	18	16	34	223	208	431
Gent	1369	1358	2727	75	50	125	1444	1408	2852
Oudenaarde	168	172	340	12	15	27	180	187	367
Sint-Niklaas	200	188	388	19	13	32	219	201	420
Oost-Vlaanderen	2396	2374	4770	163	121	284	2559	2495	5054
Aat	9	6	15	0	0	0	9	6	15
Bergen	0	3	3	6	3	9	6	6	12
Charleroi	0	2	2	3	1	4	3	3	6
Doornik	11	8	19	0	0	0	11	8	19
Moeskroen	2	1	3	0	1	1	2	2	4
Thuin	1	3	4	2	0	2	3	3	6
Zinnik	1	4	5	1	0	1	2	4	6
Henegouwen	24	27	51	12	5	17	36	32	68

herkomst	Belgen			Vreemdelingen			Totaal		
	M	V	tot.	M	V	tot.	M	V	tot.
Borgworm	0	0	0	0	0	0	0	0	0
Hoei	0	0	0	0	0	0	0	0	0
Luik	11	10	21	22	9	31	33	19	52
Verviers	3	3	6	10	2	12	13	5	18
Luik	14	13	27	32	11	43	46	24	70
Hasselt	55	37	92	9	1	10	64	38	102
Maaseik	21	25	46	1	0	1	22	25	47
Tongeren	14	12	26	1	0	1	15	12	27
Limburg	90	74	164	11	1	12	101	75	176
Aarlen	0	3	3	1	0	1	1	3	4
Bastenaken	0	0	0	0	0	0	0	0	0
Marche-en-Famenne	0	1	1	0	0	0	0	1	1
Neufchâteau	0	0	0	0	0	0	0	0	0
Virton	2	1	3	1	0	1	3	1	4
Luxemburg	2	5	7	2	0	2	4	5	9
Dinant	0	1	1	1	1	2	1	2	3
Namen	2	2	4	2	1	3	4	3	7
Philippeville	0	0	0	0	0	0	0	0	0
Namen	2	3	5	3	2	5	5	5	10
België	3996	3916	7912	449	306	755	4445	4222	8667
buitenland	162	136	298	1949	1692	3641	2111	1828	3939
onbekend	545	153	698	30	17	47	575	170	745
totaal	4703	4205	8908	2428	2015	4443	7131	6220	13351

4.3. Immigratie in 2007 volgens herkomst : arrondissementen van Vlaanderen. kaart.

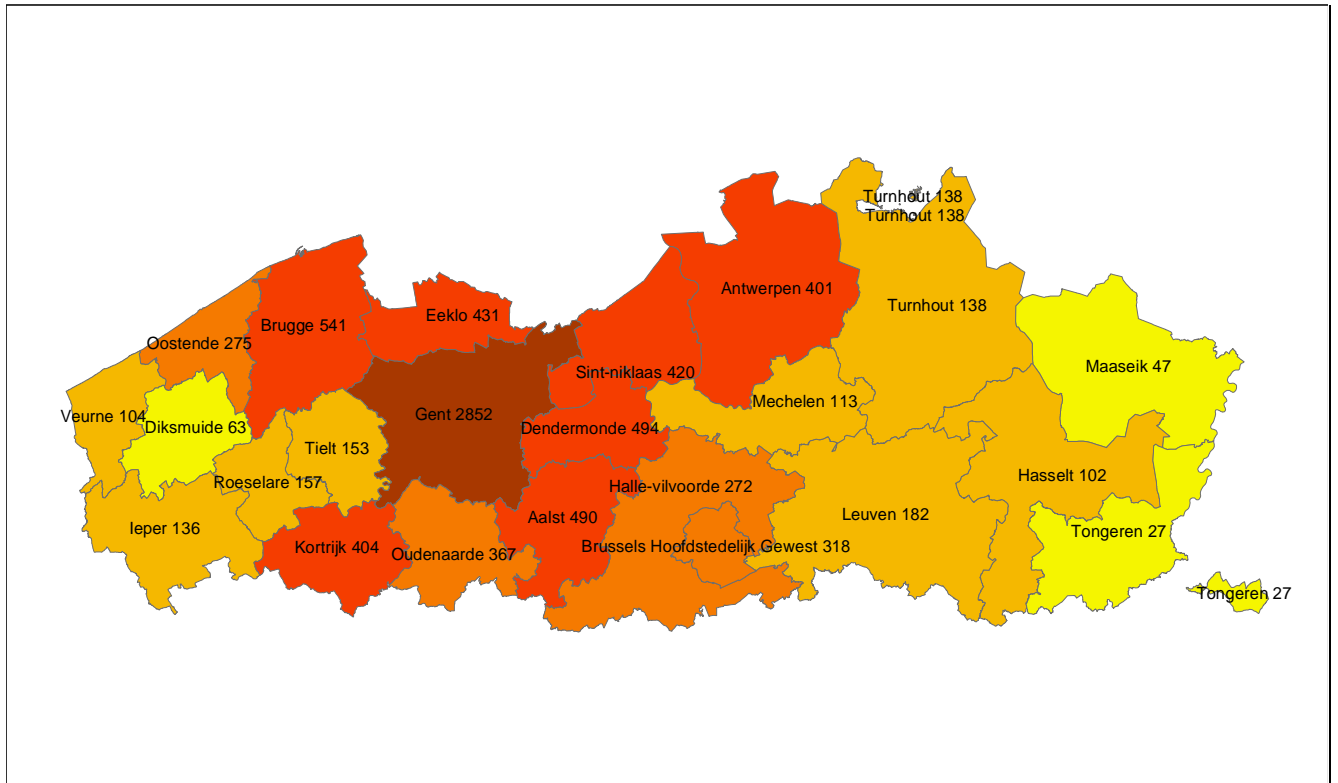

4.4. Emigratie in 2007 volgens bestemming : Belgische arrondissementen en provincies, buitenland en onbekend : Belgen/Vreemdelingen, per geslacht.

bestemming	Belgen			Vreemdelingen			Totaal		
	M	V	tot.	M	V	tot.	M	V	tot.
Antwerpen	183	166	349	49	40	89	232	206	438
Mechelen	45	38	83	6	3	9	51	41	92
Turnhout	42	25	67	4	6	10	46	31	77
Antwerpen	270	229	499	59	49	108	329	278	607
Brussel	106	125	231	72	55	127	178	180	358
Halle-Vilvoorde	80	86	166	13	9	22	93	95	188
Leuven	70	50	120	32	28	60	102	78	180
Vlaams-Brabant	150	136	286	45	37	82	195	173	368
Nijvel	10	11	21	1	0	1	11	11	22
Waals-Brabant	10	11	21	1	0	1	11	11	22
Brugge	181	181	362	7	9	16	188	190	378
Diksmuide	16	18	34	0	0	0	16	18	34
Ieper	33	28	61	6	5	11	39	33	72
Kortrijk	147	132	279	16	12	28	163	144	307
Oostende	90	124	214	13	4	17	103	128	231
Roeselare	37	43	80	2	5	7	39	48	87
Tielt	49	52	101	8	7	15	57	59	116
Veurne	33	33	66	2	4	6	35	37	72
West-Vlaanderen	586	611	1197	54	46	100	640	657	1297
Aalst	240	246	486	22	21	43	262	267	529
Dendermonde	322	298	620	25	26	51	347	324	671
Eeklo	237	237	474	27	23	50	264	260	524
Gent	2227	2325	4552	109	97	206	2336	2422	4758
Oudenaarde	250	271	521	21	20	41	271	291	562
Sint-Niklaas	170	176	346	20	5	25	190	181	371
Oost-Vlaanderen	3446	3553	6999	224	192	416	3670	3745	7415
Aat	5	4	9	0	0	0	5	4	9
Bergen	1	6	7	7	3	10	8	9	17
Charleroi	2	6	8	3	0	3	5	6	11
Doornik	0	2	2	2	4	6	2	6	8
Moeskroen	1	0	1	2	1	3	3	1	4
Thuin	2	3	5	0	0	0	2	3	5
Zinnik	2	0	2	2	0	2	4	0	4
Henegouwen	13	21	34	16	8	24	29	29	58

bestemming	Belgen			Vreemdelingen			Totaal		
	M	V	tot.	M	V	tot.	M	V	tot.
Borgworm	2	3	5	1	0	1	3	3	6
Hoei	0	3	3	1	0	1	1	3	4
Luik	3	3	6	5	2	7	8	5	13
Verviers	5	2	7	3	1	4	8	3	11
Luik	10	11	21	10	3	13	20	14	34
Hasselt	38	30	68	7	1	8	45	31	76
Maaseik	8	10	18	4	2	6	12	12	24
Tongeren	12	8	20	1	1	2	13	9	22
Limburg	58	48	106	12	4	16	70	52	122
Aarlen	0	2	2	1	0	1	1	2	3
Bastenaken	0	0	0	0	0	0	0	0	0
Marche-en-Famenne	4	6	10	0	0	0	4	6	10
Neufchâteau	1	4	5	0	0	0	1	4	5
Virton	1	3	4	0	0	0	1	3	4
Luxemburg	6	15	21	1	0	1	7	15	22
Dinant	4	4	8	3	2	5	7	6	13
Namen	2	2	4	0	1	1	2	3	5
Philippeville	1	0	1	0	0	0	1	0	1
Namen	7	6	13	3	3	6	10	9	19
België	4662	4766	9428	497	397	894	5159	5163	10322
buitenland	231	197	428	268	269	537	499	466	965
onbekend	742	212	954	360	260	620	1102	472	1574
totaal	5635	5175	10810	1125	926	2051	6760	6101	12861

4.5. Emigratie in 2007 volgens bestemming : arrondissementen van Vlaanderen. kaart.

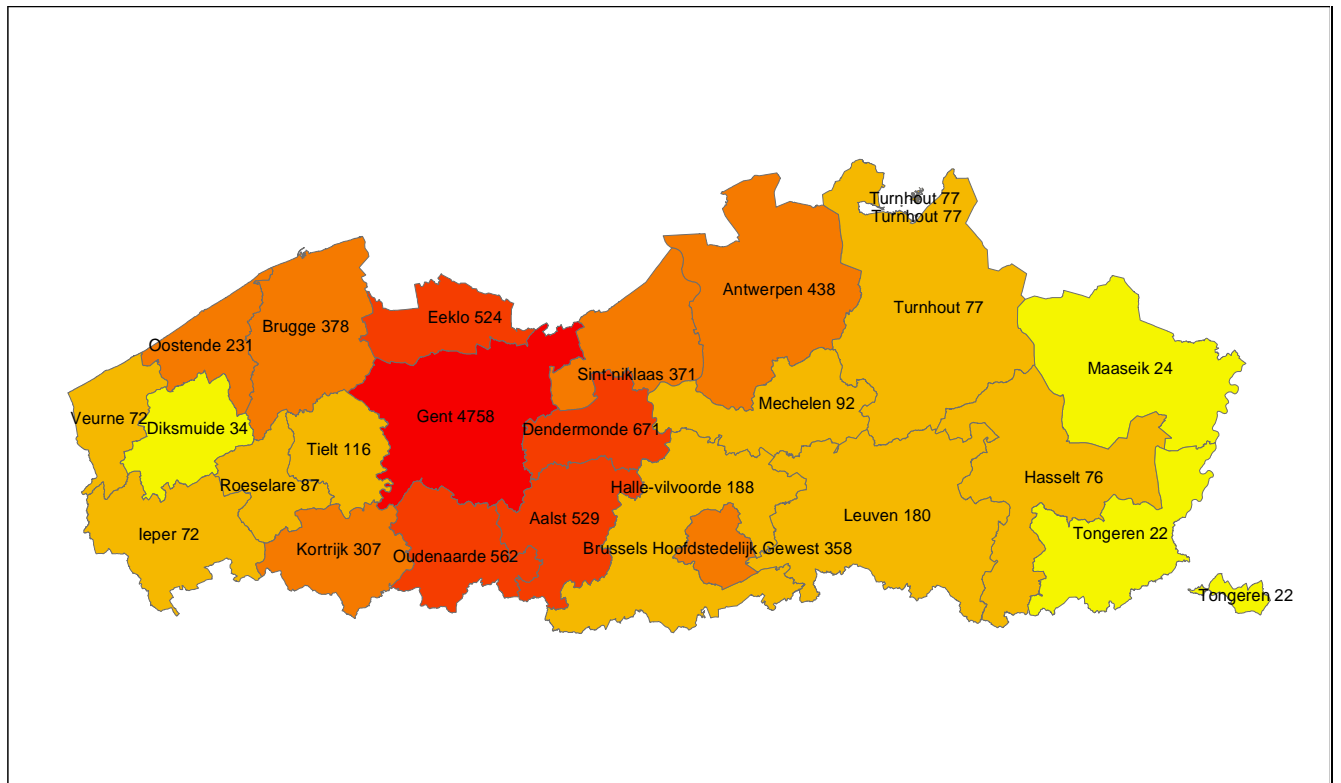

4.6. Migratiesaldi per herkomst / bestemming : Belgische arrondissementen en provincies, buitenland en onbekend ; Belgen / Vreemdelingen per geslacht

Plaats	Belgen			Vreemdelingen			Totaal		
	M	V	tot.	M	V	tot.	M	V	tot.
Antwerpen	-12	-12	-24	-9	-4	-13	-21	-16	-37
Mechelen	9	12	21	2	-2	0	11	10	21
Turnhout	23	32	55	8	-2	6	31	30	61
Antwerpen	20	32	52	1	-8	-7	21	24	45
Brussel	-14	-32	-46	5	1	6	-9	-31	-40
Halle-Vilvoorde	40	43	83	0	1	1	40	44	84
Leuven	-8	27	19	-8	-9	-17	-16	18	2
Vlaams-Brabant	32	70	102	-8	-8	-16	24	62	86
Nijvel	1	-3	-2	-1	4	3	0	1	1
Waals-Brabant	1	-3	-2	-1	4	3	0	1	1
Brugge	104	43	147	9	7	16	113	50	163
Diksmuide	12	16	28	1	0	1	13	16	29
Ieper	36	34	70	-3	-3	-6	33	31	64
Kortrijk	30	72	102	-2	-3	-5	28	69	97
Oostende	44	1	45	-2	1	-1	42	2	44
Roeselare	36	38	74	-1	-3	-4	35	35	70
Tielt	26	18	44	-2	-5	-7	24	13	37
Veurne	19	19	38	-2	-4	-6	17	15	32
West-Vlaanderen	307	241	548	-2	-10	-12	305	231	536
Aalst	-18	-7	-25	-5	-9	-14	-23	-16	-39
Dendermonde	-90	-73	-163	-3	-11	-14	-93	-84	-177
Eeklo	-32	-45	-77	-9	-7	-16	-41	-52	-93
Gent	-858	-967	-1825	-34	-47	-81	-892	-1014	-1906
Oudenaarde	-82	-99	-181	-9	-5	-14	-91	-104	-195
Sint-Niklaas	30	12	42	-1	8	7	29	20	49
Oost-Vlaanderen	-1050	-1179	-2229	-61	-71	-132	-1111	-1250	-2361
Aat	4	2	6	0	0	0	4	2	6
Bergen	-1	-3	-4	-1	0	-1	-2	-3	-5
Charleroi	-2	-4	-6	0	1	1	-2	-3	-5
Doornik	11	6	17	-2	-4	-6	9	2	11
Moeskroen	1	1	2	-2	0	-2	-1	1	0
Thuin	-1	0	-1	2	0	2	1	0	1
Zinnik	-1	4	3	-1	0	-1	-2	4	2
Henegouwen	11	6	17	-4	-3	-7	7	3	10

Plaats	Belgen			Vreemdelingen			Totaal		
	M	V	tot.	M	V	tot.	M	V	tot.
Borgworm	-2	-3	-5	-1	0	-1	-3	-3	-6
Hoei	0	-3	-3	-1	0	-1	-1	-3	-4
Luik	8	7	15	17	7	24	25	14	39
Verviers	-2	1	-1	7	1	8	5	2	7
Luik	4	2	6	22	8	30	26	10	36
Hasselt	17	7	24	2	0	2	19	7	26
Maaseik	13	15	28	-3	-2	-5	10	13	23
Tongeren	2	4	6	0	-1	-1	2	3	5
Limburg	32	26	58	-1	-3	-4	31	23	54
Aarlen	0	1	1	0	0	0	0	1	1
Bastenaken	0	0	0	0	0	0	0	0	0
Marche-en-Famenne	-4	-5	-9	0	0	0	-4	-5	-9
Neufchâteau	-1	-4	-5	0	0	0	-1	-4	-5
Virton	1	-2	-1	1	0	1	2	-2	0
Luxemburg	-4	-10	-14	1	0	1	-3	-10	-13
Dinant	-4	-3	-7	-2	-1	-3	-6	-4	-10
Namen	0	0	0	2	0	2	2	0	2
Philippeville	-1	0	-1	0	0	0	-1	0	-1
Namen	-5	-3	-8	0	-1	-1	-5	-4	-9
België	-666	-850	-1516	-48	-91	-139	-714	-941	-1655
buitenland	-69	-61	-130	1681	1423	3104	1612	1362	2974
onbekend	-197	-59	-256	-330	-243	-573	-527	-302	-829
totaal	-932	-970	-1902	1303	1089	2392	371	119	490

4.7. Migratiesaldi per herkomst / bestemming: arrondissementen van Vlaanderen. kaart.

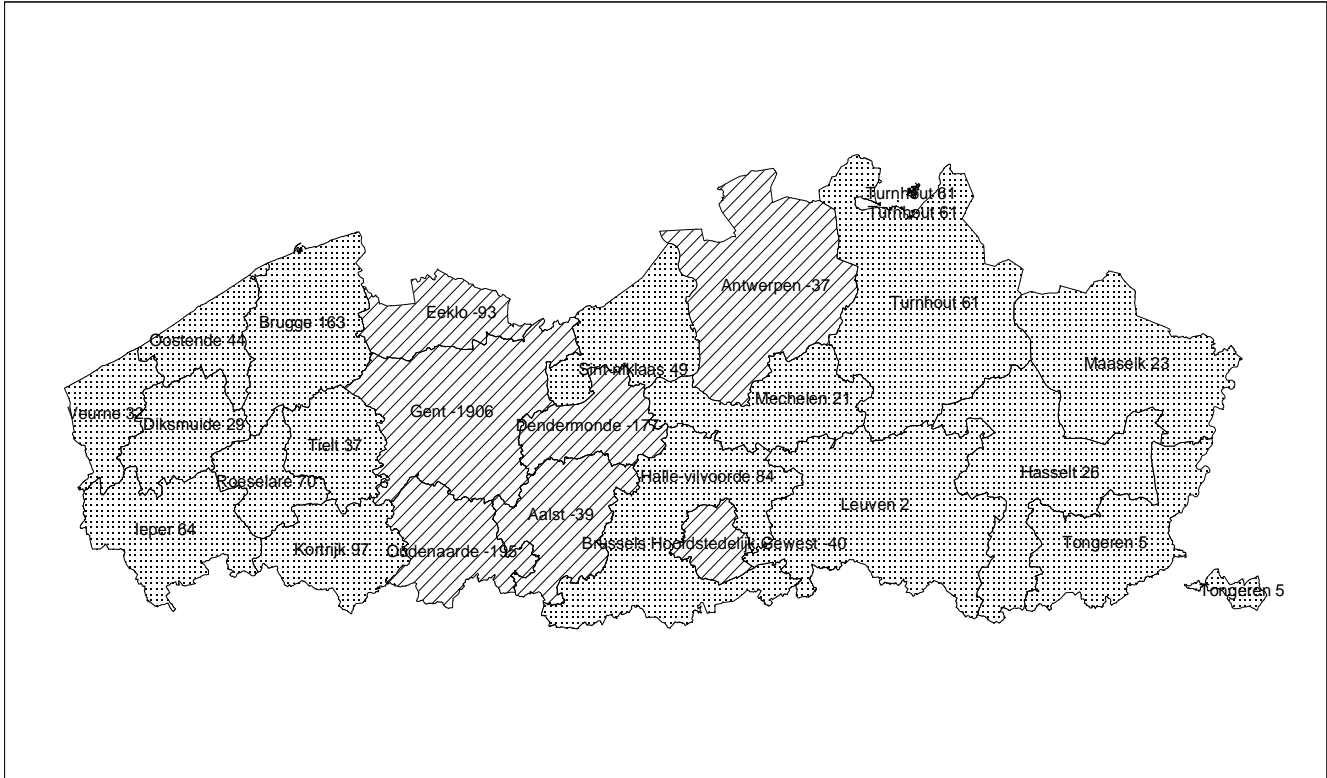

4.8. Evolutie immigratie, emigratie en migratiesaldo (naar nationaliteit)

jaar	Belgen			vreemdelingen			totaal		
	IMM	EM	SALDO	IMM	EM	SALDO	IMM	EM	SALDO
1974	6687	8137	-1450	2471	890	1581	9158	9027	131
1975	6376	8494	-2118	1929	1037	892	8305	9531	-1226
1976	5780	8152	-2372	1101	1203	-102	6881	9355	-2474
1977	5774	8274	-2500	1298	1082	216	7072	9356	-2284
1978	5965	8029	-2064	1187	1387	-200	7152	9416	-2264
1979	5844	7735	-1891	1374	1243	131	7218	8978	-1760
1980	6328	7826	-1498	1330	1229	101	7658	9055	-1397
1981	6026	7626	-1600	1239	1140	99	7265	8766	-1501
1982	6291	7004	-713	997	1061	-64	7288	8065	-777
1983	6320	6905	-585	937	978	-41	7257	7883	-626
1984	6168	6676	-508	1252	1042	210	7420	7718	-298
1985	6408	6683	-275	1463	1086	377	7871	7769	102
1986	6237	7054	-817	1822	1110	712	8059	8164	-105
1987	6181	7101	-920	1279	1470	-191	7460	8571	-1111
1988	6002	7201	-1199	1121	1442	-321	7123	8643	-1520
1989	5959	6977	-1018	1379	764	615	7338	7741	-403
1990	6187	7330	-1143	1426	626	800	7613	7956	-343
1991	6375	7656	-1281	1584	1119	465	7959	8775	-816
1992	6636	7797	-1161	1424	887	537	8059	8685	-626
1993	6841	8344	-1503	1478	1456	22	8319	9800	-1481
1994	6925	8353	-1428	1814	1503	311	8739	9856	-1117
1995	7048	8688	-1640	1746	1013	733	8794	9701	-907
1996	7044	8639	-1595	1527	1207	320	8571	9846	-1275
1997	7466	9075	-1609	1636	1184	452	9102	10259	-1157
1998	7441	8691	-1250	1504	1091	413	8945	9782	-837
1999	7542	8598	-1056	2096	1328	768	9638	9926	-288
2000	7790	8429	-639	1956	956	1000	9746	9385	361
2001	8421	8484	-63	2241	1486	755	10662	9970	692
2002	8785	8978	-193	2663	1518	1145	11448	10496	952
2003	8949	9368	-419	2752	1598	1154	11701	10966	735
2004	9036	9430	-394	2748	1860	888	11784	11290	494
2005	9071	10211	-1140	3447	1818	1629	12518	12029	489
2006	9133	9953	-820	3311	2277	1034	12444	12230	214
2007	8908	10810	-1902	4443	2051	2392	13351	12861	490

4.9. Totale immigratie en totale emigratie (lijndiagrammen)

4.9.1. Immigraties en emigraties - evolutie

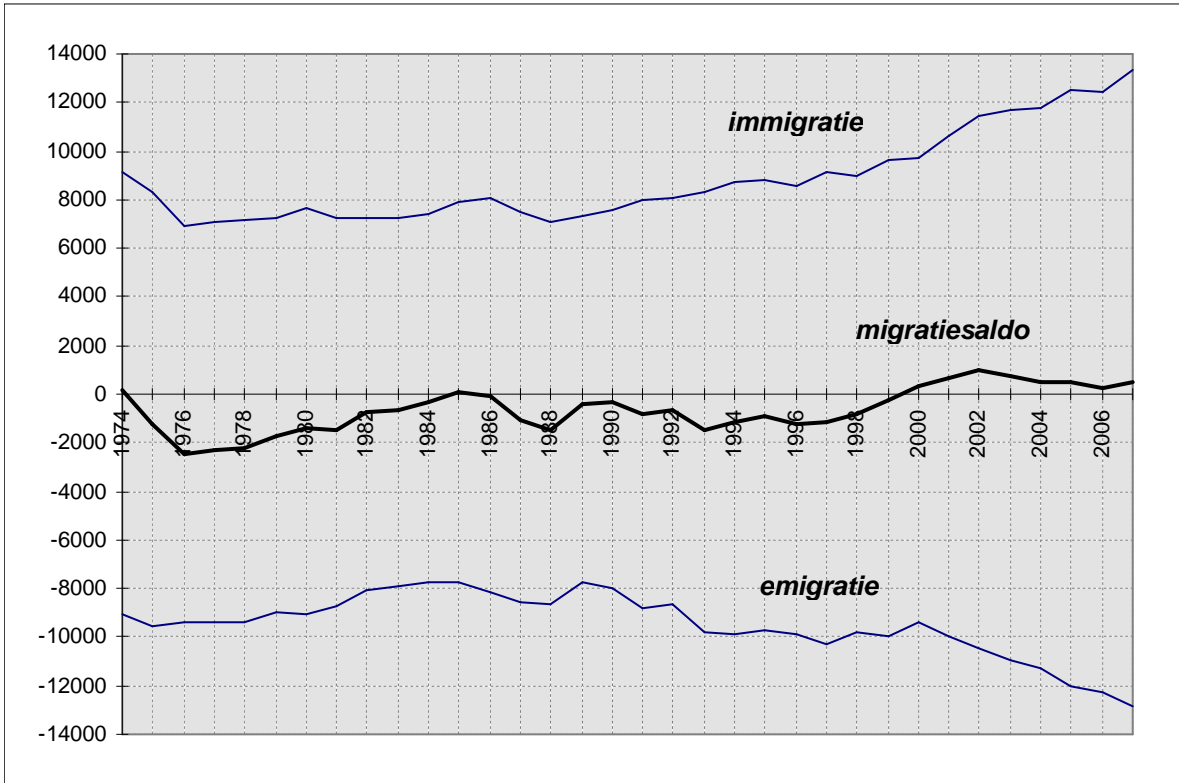

4.9.2. Migratiesaldi naar nationaliteit - evolutie

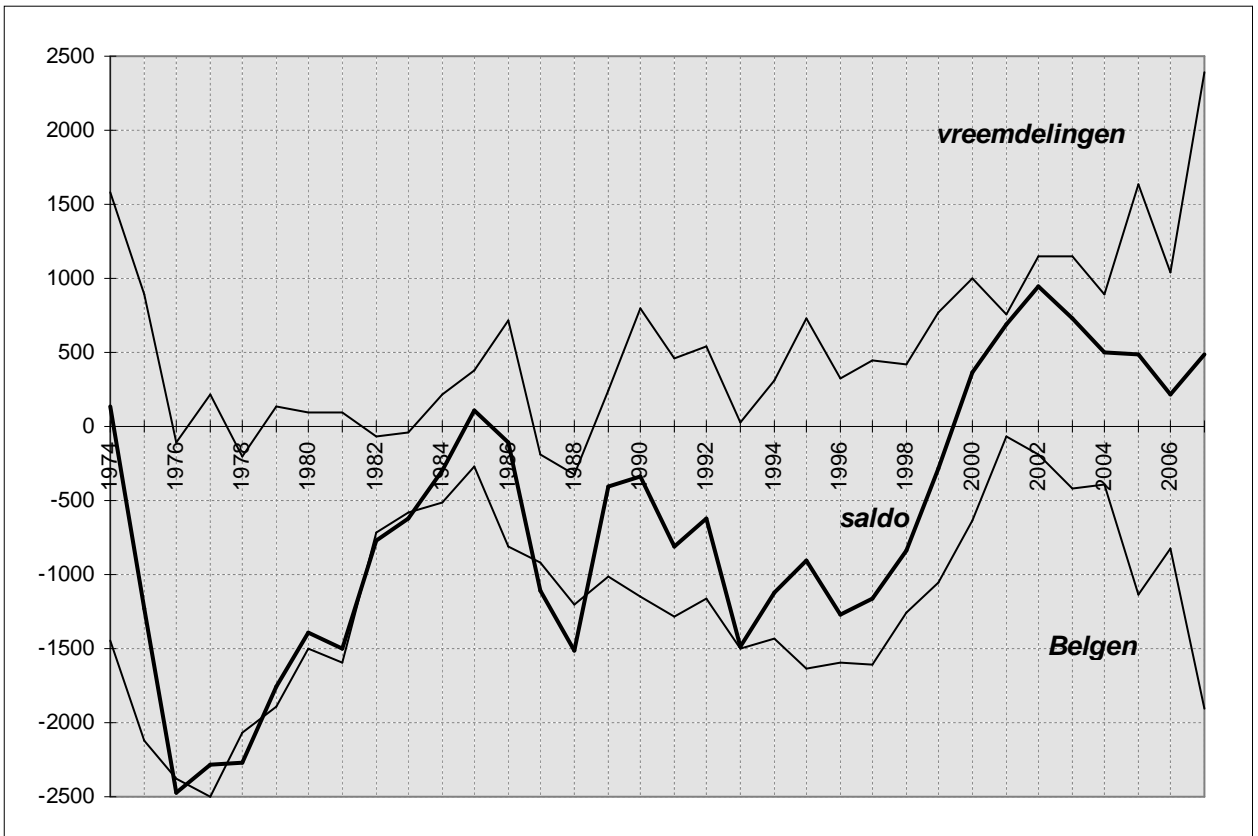

4.10. Immigratie, emigratie, en migratiesaldo vanuit en naar het binnenland, naar nationaliteit.

jaar	Belgen			vreemdelingen			Totaal		
	IMM	EM	SALDO	IMM	EM	SALDO	IMM	EM	SALDO
1974	6574	7968	-1394	535	456	79	7109	8424	-1315
1975	6243	8258	-2015	460	554	-94	6703	8812	-2109
1976	5631	7906	-2275	353	671	-318	5984	8597	-2613
1977	5570	7932	-2362	378	583	-205	5948	8515	-2567
1978	5752	7648	-1896	432	628	-196	6184	8276	-2092
1979	5598	7333	-1735	416	628	-212	6014	7961	-1947
1980	6091	7414	-1323	351	580	-229	6442	7994	-1552
1981	5806	7255	-1449	362	525	-163	6168	7780	-1612
1982	6045	6477	-432	388	415	-27	6433	6892	-459
1983	6064	6484	-420	359	295	64	6423	6779	-356
1984	5891	6191	-300	348	358	-10	6239	6549	-310
1985	6141	6223	-82	293	310	-17	6434	6533	-99
1986	5962	6657	-695	353	459	-106	6315	7116	-801
1987	5898	6549	-651	348	363	-15	6246	6912	-666
1988	5710	6674	-964	341	315	26	6051	6989	-938
1989	5705	6478	-773	N/A	N/A	N/A	6008	6832	-824
1990	5840	6818	-978	340	344	-4	6180	7162	-982
1991	6016	6903	-887	413	349	64	6429	7252	-823
1992	6035	7173	-1138	363	407	-44	6398	7580	-1182
1993	6227	7635	-1408	451	429	22	6678	8064	-1386
1994	6291	7771	-1480	374	429	-55	6665	8200	-1535
1995	6400	7853	-1453	377	400	-23	6777	8253	-1476
1996	6322	7922	-1600	397	435	-38	6719	8357	-1638
1997	6746	8297	-1551	422	417	5	7168	8714	-1546
1998	6682	7930	-1248	377	462	-85	7059	8392	-1333
1999	6871	7578	-707	534	506	28	7405	8084	-679
2000	7027	7478	-451	397	462	-65	7424	7940	-516
2001	7589	7382	207	434	490	-56	8023	7872	151
2002	7820	7769	51	468	516	-48	8288	8285	3
2003	7820	8075	-255	577	518	59	8397	8593	-196
2004	7938	8364	-426	550	620	-70	8488	8984	-496
2005	7893	9008	-1115	744	612	132	8637	9620	-983
2006	8015	8899	-884	714	757	-43	8729	9656	-927
2007	7912	9428	-1516	755	894	-139	8667	10322	-1655

4.11. Immigratie, emigratie, en migratiesaldo vanuit en naar het buitenland, naar nationaliteit.

jaar	Belgen			vreemdelingen			Totaal		
	IMM	EM	SALDO	IMM	EM	SALDO	IMM	EM	SALDO
1974	113	155	-42	1936	234	1702	2049	389	1660
1975	133	181	-48	1469	325	1144	1602	506	1096
1976	149	159	-10	748	212	536	897	371	526
1977	204	277	-73	920	327	593	1124	604	520
1978	213	258	-45	755	345	410	968	603	365
1979	246	288	-42	958	273	685	1204	561	643
1980	237	337	-100	979	307	672	1216	644	572
1981	220	329	-109	877	381	496	1097	710	387
1982	246	396	-150	609	285	324	855	681	174
1983	256	310	-54	578	240	338	834	550	284
1984	277	309	-32	904	198	706	1181	507	674
1985	267	323	-56	1170	144	1026	1437	467	970
1986	275	327	-52	1469	213	1256	1744	540	1204
1987	283	368	-85	931	186	745	1214	554	660
1988	292	307	-15	780	171	609	1072	478	594
1989	264	284	-20	1066	185	881	1330	469	861
1990	347	319	28	1086	181	905	1433	500	933
1991	359	300	59	1171	212	959	1530	512	1018
1992	601	329	272	1061	171	890	1661	500	1161
1993	291	326	-35	1017	264	753	1308	590	718
1994	309	314	-5	1364	214	1150	1673	528	1145
1995	330	289	41	1339	233	1106	1669	522	1147
1996	333	281	52	1070	230	840	1403	511	892
1997	327	343	-16	1173	232	941	1500	575	925
1998	345	384	-39	1088	262	826	1433	646	787
1999	293	365	-72	1454	311	1143	1747	676	1071
2000	334	406	-72	1527	249	1278	1861	655	1206
2001	330	378	-48	1731	295	1436	2061	673	1388
2002	362	453	-91	2136	333	1803	2498	786	1712
2003	371	383	-12	2098	324	1774	2469	707	1762
2004	310	404	-94	2126	429	1697	2436	833	1603
2005	374	397	-23	2646	483	2163	3020	880	2140
2006	339	389	-50	2559	506	2053	2898	895	2003
2007	298	428	-130	3641	537	3104	3939	965	2974

4.12. Immigraties vanuit de Belgische provincies (per jaar)

	Antw.	Brab.	Hen.	Limb.	Luik	Lux.	Namen	O.VI.	W.VI.	Tot.
1976	312	365	59	59	19	36	9	4337	788	5984
1977	423	532	69	105	24	25	11	3750	1009	5948
1978	485	469	58	81	16	6	18	4049	1002	6184
1979	439	527	63	80	27	8	17	3882	971	6014
1980	392	501	39	119	27	9	10	4328	1017	6442
1981	412	460	45	114	16	4	7	4243	867	6168
1982	443	522	54	80	8	10	14	4309	993	6433
1983	371	558	40	78	23	4	10	4362	977	6423
1984	388	473	55	102	21	16	12	4160	1012	6239
1985	389	407	57	82	22	12	7	4517	941	6434
1986	377	453	63	97	26	10	13	4299	977	6315
1987	400	489	55	97	21	16	9	4235	924	6246
1988	309	410	40	80	36	5	11	4291	869	6051
1989	367	489	58	83	28	8	12	3889	955	5889
1990	431	495	42	105	23	7	16	3922	992	6033
1991	379	526	37	99	17	3	19	4106	1027	6213
1992	387	542	48	111	10	12	14	4275	999	6398
1993	435	525	55	85	17	14	23	4320	1194	6668
1994	398	511	45	94	12	22	14	4511	1058	6665
1995	439	555	50	125	21	14	17	4466	1090	6777
1996	453	508	46	116	19	6	19	4350	1203	6720
1997	426	549	58	111	23	15	7	4718	1261	7168
1998	447	568	59	107	16	3	16	4484	1359	7059
1999	507	677	82	106	22	8	17	4665	1321	7405
2000	474	576	44	114	18	6	5	4775	1412	7424
2001	564	620	55	150	16	9	11	5017	1581	8023
2002	543	711	55	149	40	4	12	5102	1672	8288
2003	589	755	52	156	17	12	18	5196	1602	8397
2004	633	797	72	185	28	17	11	4987	1758	8488
2005	580	796	68	167	26	15	19	5161	1805	8637
2006	601	878	65	168	34	9	22	5107	1845	8729
2007	652	795	68	176	70	9	10	5054	1833	8667

Brabant na de staatshervorming

Jaar	Vlaams-Brab	Brus.-hoofdst	Waals-Brab
1996	309	195	4
1997	224	211	14
1998	322	242	4
1999	361	305	11
2000	317	246	13
2001	370	234	16
2002	432	266	13
2003	424	306	25
2004	431	357	9
2005	450	328	18
2006	497	363	18
2007	454	318	23

4.13. Emigraties naar de Belgische provincies (per jaar)

	Antw.	Brab.	Hen.	Limb.	Luik	Lux.	Namen	O.Vl.	W.Vl.	Tot.
1976	483	572	50	113	17	10	27	6612	713	8597
1977	573	817	81	103	49	4	17	5952	919	8515
1978	516	738	62	113	34	15	19	5948	831	8276
1979	517	687	71	112	41	16	21	5683	813	7961
1980	489	596	61	95	28	6	16	5826	877	7994
1981	457	629	69	83	32	17	6	5714	773	7780
1982	425	546	47	89	26	14	17	4973	755	6892
1983	386	527	54	69	20	20	16	4823	864	6779
1984	376	530	83	59	39	9	18	4679	756	6549
1985	404	540	52	97	39	13	13	4574	801	6533
1986	453	569	63	74	19	13	20	5143	762	7116
1987	389	597	50	75	29	12	21	4947	792	6912
1988	405	514	57	76	30	10	25	5032	840	6989
1989	358	452	61	74	14	11	9	5050	805	6834
1990	380	432	50	60	18	8	22	5406	786	7162
1991	414	470	48	96	19	6	14	5365	820	7252
1992	439	479	51	83	29	10	17	5568	904	7580
1993	424	532	55	103	16	12	18	6015	889	8064
1994	421	536	43	106	21	16	17	6101	939	8200
1995	397	558	59	78	16	14	12	6251	868	8253
1996	411	535	57	88	20	13	20	6297	916	8357
1997	399	618	59	60	21	9	12	6589	947	8714
1998	391	577	52	66	14	18	18	6328	928	8392
1999	444	604	54	85	18	9	9	5852	1009	8084
2000	428	583	72	70	22	15	34	5713	1003	7940
2001	436	629	63	61	25	15	18	5617	1008	7872
2002	488	671	48	74	28	9	12	5893	1062	8285
2003	459	637	71	80	35	8	9	6149	1145	8593
2004	457	705	74	86	14	9	19	6407	1213	8984
2005	536	654	83	129	42	20	17	6889	1250	9620
2006	498	728	57	115	27	14	21	6987	1209	9656
2007	607	748	58	122	34	22	19	7415	1297	10322

Brabant na de staatshervorming

Jaar	Vlaams-Brab	Brus.-hoofdst	Waals-Brab
1997	318	293	7
1998	277	289	11
1999	283	307	14
2000	259	308	16
2001	283	334	12
2002	269	387	15
2003	308	304	25
2004	311	373	21
2005	306	319	29
2006	370	342	16
2007	368	358	22

4.14. Migraties in 2007 naar en vanuit de gemeenten van het arrondissement Gent

gemeente	immigratie			emigratie			migratiesaldo		
	M	V	TOT	M	V	TOT	M	V	TOT
Aalter	43	44	87	62	53	115	-19	-9	-28
De Pinte	72	67	139	103	99	202	-31	-32	-63
Deinze	87	83	170	148	142	290	-61	-59	-120
Destelbergen	200	185	385	285	307	592	-85	-122	-207
Evergem	197	188	385	353	348	701	-156	-160	-316
Gavere	27	46	73	67	57	124	-40	-11	-51
Knesselare	18	17	35	14	19	33	4	-2	2
Lochristi	112	123	235	228	236	464	-116	-113	-229
Lovendegem	83	88	171	120	134	254	-37	-46	-83
Melle	84	77	161	142	157	299	-58	-80	-138
Merelbeke	171	164	335	291	325	616	-120	-161	-281
Moerbeke (Waas)	10	3	13	15	12	27	-5	-9	-14
Nazareth	46	49	95	88	92	180	-42	-43	-85
Nevele	54	46	100	95	96	191	-41	-50	-91
Oosterzele	52	54	106	76	77	153	-24	-23	-47
Sint-Martens-Latem	64	71	135	68	76	144	-4	-5	-9
Waarschoot	22	23	45	35	39	74	-13	-16	-29
Wachtebeke	34	20	54	79	71	150	-45	-51	-96
Zomergem	38	31	69	35	42	77	3	-11	-8
Zulte	30	29	59	32	40	72	-2	-11	-13
arrondissement Gent	1444	1408	2852	2336	2422	4758	-892	-1014	-1906

4.15. Migraties in 2007 vanuit en naar Belgische provincies

a) immigratie :

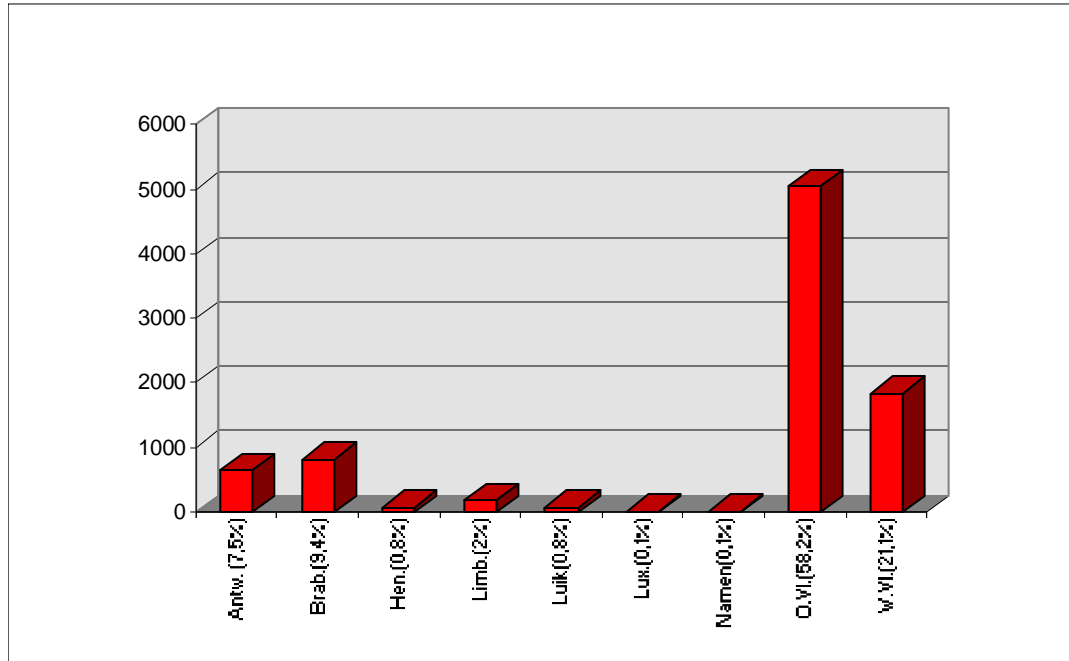

b) emigratie :

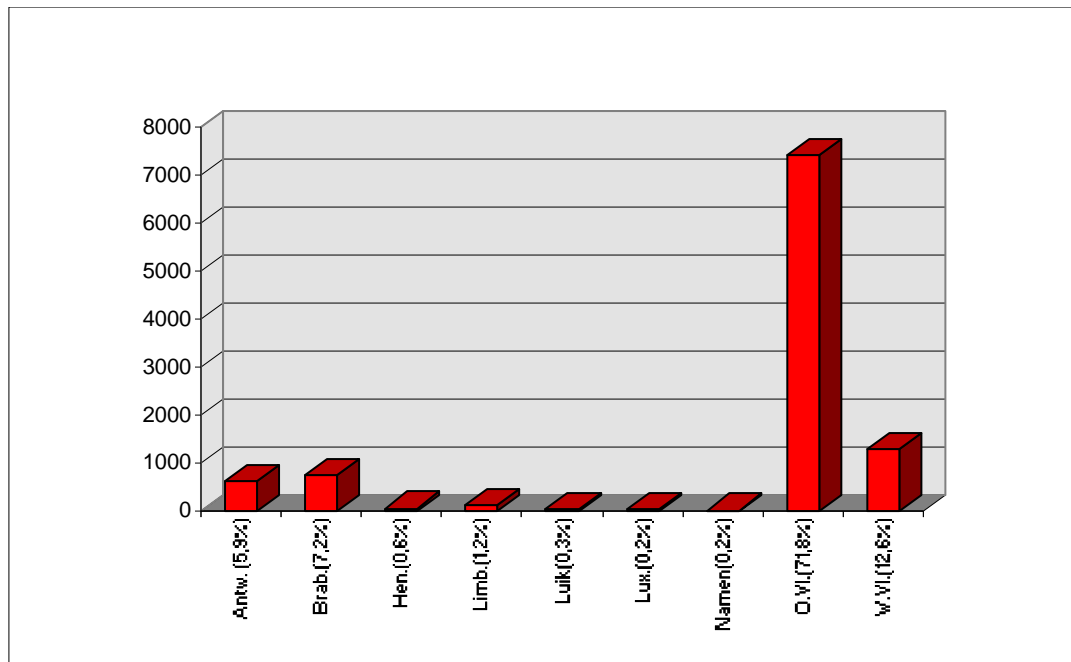

4.16. Migraties in 2007 binnen Gentse arrondissement

a) immigratie :

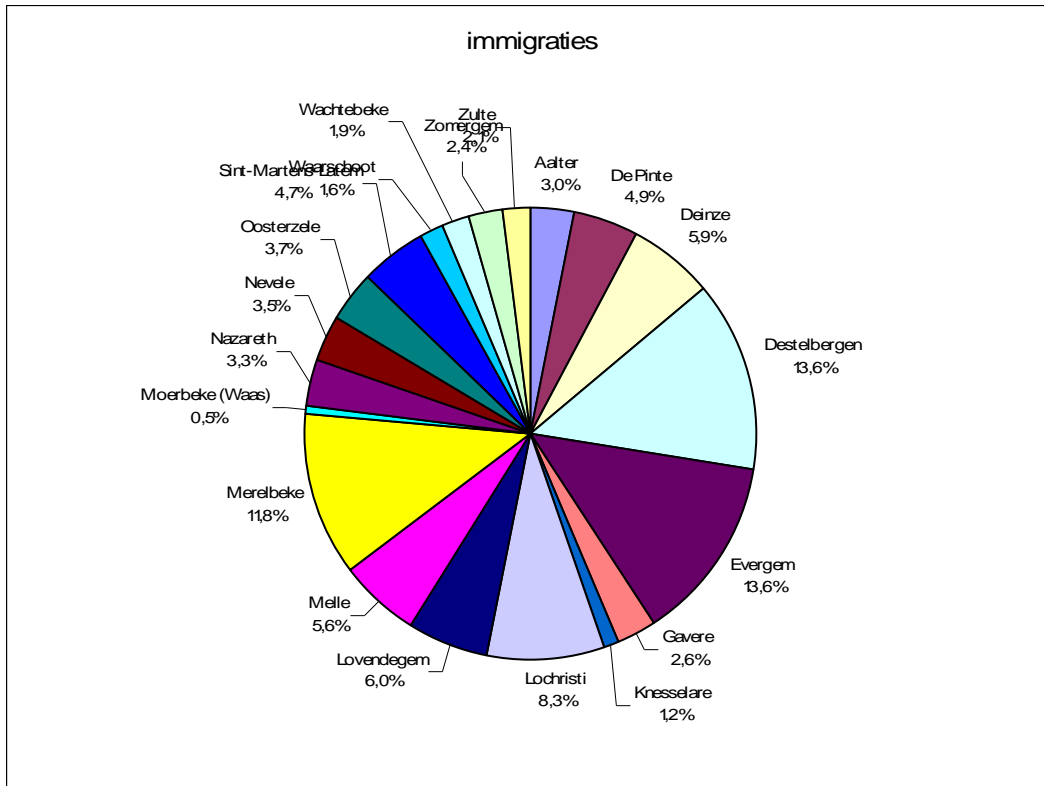

b) emigratie :

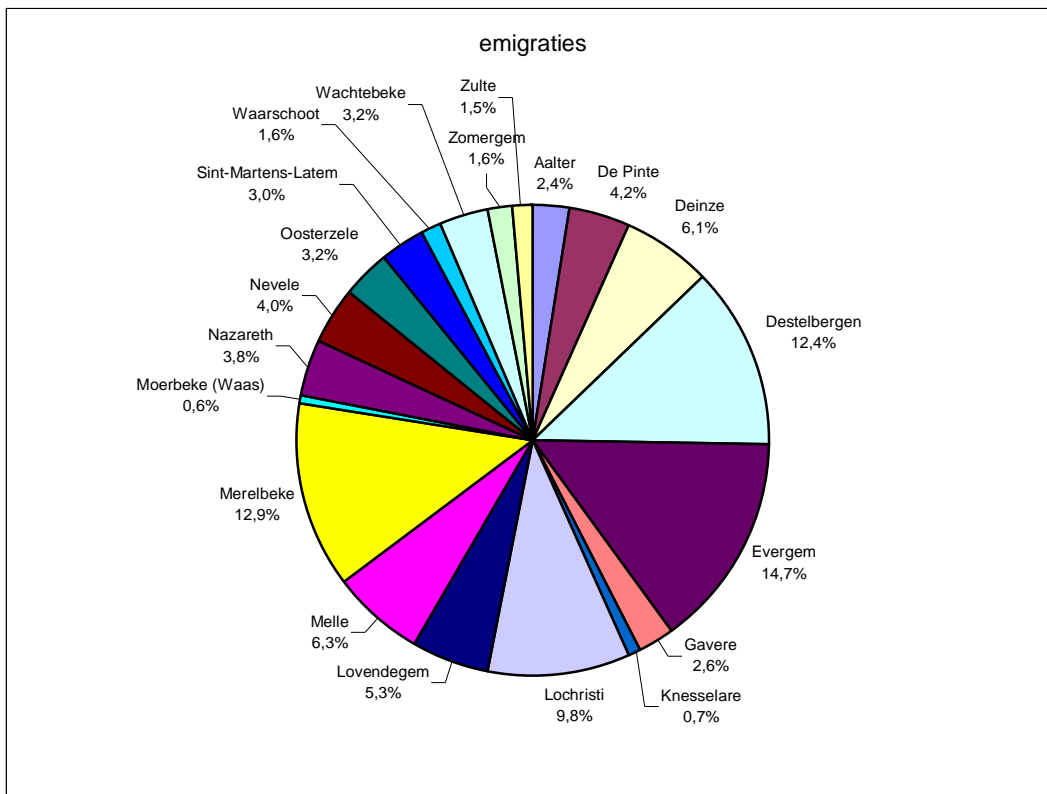

**4.17. Immigratie, emigratie en migratiesaldo vanuit en naar
arrondissement Gent, naar geslacht**

jaar	immigratie			emigratie			migratiesaldo		
	M	V	tot.	M	V	tot.	M	V	tot.
1961	1800	1979	3779	2197	2432	4629	-397	-453	-850
1962	1568	1647	3215	2132	2254	4386	-564	-607	-1171
1963	1799	1906	3705	2168	2301	4469	-369	-395	-764
1964	1692	1811	3503	2332	2444	4776	-640	-633	-1273
1965	1718	1882	3600	2461	2608	5069	-743	-726	-1469
1966	1788	1918	3706	2490	2671	5161	-702	-753	-1455
1967	1677	1775	3452	2475	2577	5052	-798	-802	-1600
1968	1635	1750	3385	2609	2735	5344	-974	-985	-1959
1969	1893	2014	3907	2474	2723	5197	-581	-709	-1290
1970	1641	1861	3502	2873	3027	5900	-1232	-1166	-2398
1971	2006	2095	4101	2790	2987	5777	-784	-892	-1676
1972	1822	1894	3716	2801	2921	5722	-979	-1027	-2006
1973	1821	1909	3730	2980	3116	6096	-1159	-1207	-2366
1974	1920	1928	3848	2767	2866	5633	-847	-938	-1785
1975	1871	1830	3701	2892	2914	5806	-1021	-1084	-2105
1976	1632	1649	3281	2759	2866	5625	-1127	-1217	-2344
1977	1081	1218	2299	2118	2200	4318	-1037	-982	-2019
1978	1268	1358	2626	2130	2201	4331	-862	-843	-1705
1979	1204	1251	2455	2068	2157	4225	-864	-906	-1770
1980	1374	1505	2879	2109	2250	4359	-735	-745	-1480
1981	1365	1440	2805	2013	2198	4211	-648	-758	-1406
1982	1363	1460	2823	1721	1916	3637	-358	-456	-814
1983	1453	1477	2930	1669	1793	3462	-216	-316	-532
1984	1296	1467	2763	1586	1740	3326	-290	-273	-563
1985	1456	1527	2983	1636	1722	3358	-180	-195	-375
1986	1413	1436	2849	1799	1891	3690	-386	-455	-841
1987	1337	1388	2725	1739	1882	3621	-402	-494	-896
1988	1446	1419	2865	1709	1928	3637	-263	-509	-772
1989	1178	1223	2401	1731	1901	3632	-553	-678	-1231
1990	1195	1264	2459	1858	2041	3899	-663	-777	-1440
1991	1257	1278	2535	1844	2002	3846	-587	-724	-1311
1992	1320	1366	2686	1901	2040	3941	-581	-674	-1255
1993	1310	1351	2661	2017	2197	4214	-707	-846	-1553
1994	1393	1449	2842	2050	2424	4274	-657	-775	-1432
1995	1353	1346	2699	2151	2278	4429	-798	-932	-1730
1996	1376	1401	2777	2158	2263	4421	-782	-862	-1644
1997	1419	1450	2869	2230	2345	4575	-811	-895	-1706
1998	1295	1402	2697	2082	2240	4322	-787	-838	-1625
1999	1373	1398	2771	1951	2033	3984	-578	-635	-1213
2000	1404	1456	2860	1858	2045	3903	-454	-589	-1043
2001	1465	1514	2979	1916	1939	3855	-451	-425	-876
2002	1418	1531	2949	1841	2006	3847	-423	-475	-898
2003	1518	1513	3031	1900	2072	3972	-382	-559	-941
2004	1434	1420	2854	2056	2204	4260	-622	-784	-1406
2005	1428	1461	2889	2244	2342	4586	-816	-881	-1697
2006	1472	1446	2918	2288	2283	4571	-816	-837	-1653
2007	1449	1413	2862	2336	2422	4758	-887	-1009	-1896

4.18. Immigratie per leeftijdsklasse

	Belgen			Vreemdelingen			Totaal			
	M	V	Totaal	M	V	Totaal	M	V	Totaal	%
0-4	218	180	398	92	94	186	310	274	584	4,37%
5-9	131	132	263	75	72	147	206	204	410	3,07%
10-14	95	112	207	87	66	153	182	178	360	2,70%
15-19	143	192	335	126	148	274	269	340	609	4,56%
20-24	837	1061	1898	392	450	842	1229	1511	2740	20,52%
25-29	1383	1227	2610	496	440	936	1879	1667	3546	26,56%
30-34	593	401	994	422	252	674	1015	653	1668	12,49%
35-39	372	198	570	252	161	413	624	359	983	7,36%
40-44	311	164	475	202	115	317	513	279	792	5,93%
45-49	201	128	329	128	87	215	329	215	544	4,07%
50-54	129	119	248	70	55	125	199	174	373	2,79%
55-59	99	72	171	53	31	84	152	103	255	1,91%
60-64	60	54	114	13	20	33	73	74	147	1,10%
65-69	45	38	83	9	15	24	54	53	107	0,80%
70-74	40	35	75	6	4	10	46	39	85	0,64%
75-79	20	28	48	4	3	7	24	31	55	0,41%
80-84	13	25	38	1	0	1	14	25	39	0,29%
85-89	10	25	35	0	1	1	10	26	36	0,27%
90-94	2	12	14	0	0	0	2	12	14	0,10%
95+	1	2	3	0	1	1	1	3	4	0,03%
Totaal	4703	4205	8908	2428	2015	4443	7131	6220	13351	100,00%

4.19. Emigratie per leeftijdsklasse

	Belgen			Vreemdelingen			Totaal			
	M	V	Totaal	M	V	Totaal	M	V	Totaal	%
0-4	446	424	870	50	45	95	496	469	965	7,50%
5-9	227	228	455	44	32	76	271	260	531	4,13%
10-14	159	163	322	31	24	55	190	187	377	2,93%
15-19	177	216	393	27	42	69	204	258	462	3,59%
20-24	500	631	1131	142	194	336	642	825	1467	11,41%
25-29	1205	1208	2413	255	229	484	1460	1437	2897	22,53%
30-34	907	698	1605	230	142	372	1137	840	1977	15,37%
35-39	596	387	983	145	83	228	741	470	1211	9,42%
40-44	404	262	666	81	43	124	485	305	790	6,14%
45-49	289	211	500	45	31	76	334	242	576	4,48%
50-54	219	145	364	33	19	52	252	164	416	3,23%
55-59	157	144	301	13	12	25	170	156	326	2,53%
60-64	125	104	229	12	10	22	137	114	251	1,95%
65-69	60	49	109	8	11	19	68	60	128	1,00%
70-74	42	59	101	3	5	8	45	64	109	0,85%
75-79	42	67	109	4	1	5	46	68	114	0,89%
80-84	42	68	110	1	1	2	43	69	112	0,87%
85-89	25	66	91	0	2	2	25	68	93	0,72%
90-94	11	29	40	1	0	1	12	29	41	0,32%
95+	2	16	18	0	0	0	2	16	18	0,14%
Totaal	5635	5175	10810	1125	926	2051	6760	6101	12861	100,00%

5. Nationaliteitswijziging

5.1. Verlies en verkrijging van de Belgische nationaliteit door inwoners van Gent.

	verlies			verkrijging		
	M	V	tot.	M	V	tot.
1971	0	8	8	24	19	43
1972	4	21	25	4	24	28
1973	0	5	5	3	20	23
1974	0	0	0	1	7	8
1975	0	0	0	0	9	9
1976	0	0	0	2	8	10
1977	0	0	0	3	12	15
1978	0	0	0	29	23	52
1979	1	7	8	33	131	164
1980	4	7	11	46	144	190
1981	2	9	11	80	249	329
1982	5	7	12	59	135	194
1983	3	7	10	51	147	198
1984	3	5	8	24	68	92
1985	1	1	2	588	508	1096
1986	0	1	1	59	33	92
1987	1	0	1	66	35	101
1988	2	0	2	54	47	101
1989	1	0	1	71	57	128
1990	3	0	3	84	59	143
1991	5	0	5	79	74	153
1992	4	0	4	236	248	484
1993	1	1	2	250	218	468
1994	0	0	0	571	429	1000
1995	1	0	1	527	421	948
1996	0	0	0	427	393	820
1997	0	0	0	538	451	989
1998	1	0	1	548	470	1018
1999	0	1	1	321	248	569
2000	1	1	2	1195	1161	2356
2001	0	0	0	1283	1342	2625
2002	0	0	0	707	710	1417
2003	0	0	0	412	377	789
2004	1	0	1	384	487	871
2005	0	1	1	459	421	880
2006	3	1	4	502	511	1013
2007	4	1	5	504	585	1089

5.2. Verkrijging van de Belgische nationaliteit door de inwoners van Gent

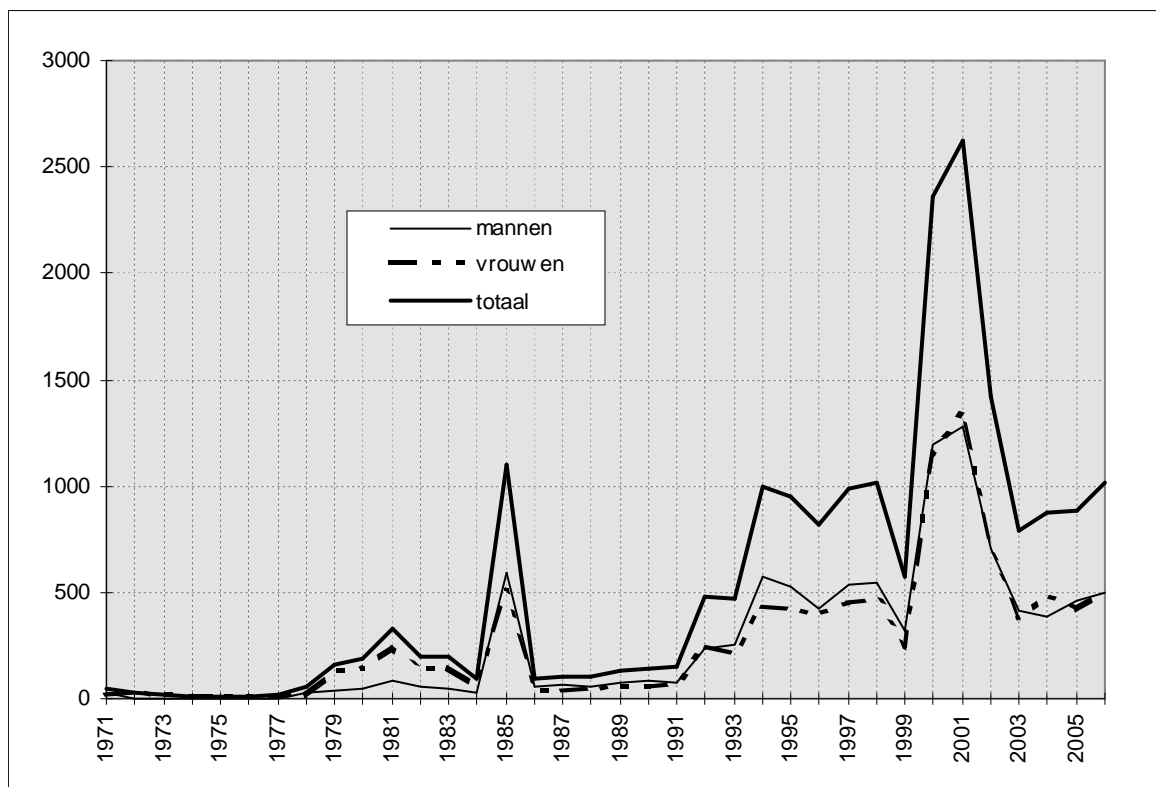

5.3. Specificatie van de wijziging naar de Belgische Nationaliteit – naar nationaliteit en rechtsgrond - 2007

vorige nationaliteit	°België	°buitenl	ouders worden Belg	Naturalisatie	huwelijk	Mits verklaring(*)	Totaal
Afghanistan	0	0	5	0	2	3	10
Albanië	0	0	3	7	2	1	13
Algerije	0	0	11	5	5	8	29
Angola	0	0	2	1	0	1	4
Argentinië	0	0	0	0	1	0	1
Armenië (Rep.)	0	0	0	2	0	0	2
Benin(Volksrepubliek)	0	0	0	0	1	0	1
Bielorusland (Rep.)	0	0	1	0	1	2	4
Bosnië-Herz (Rep.)	0	0	0	2	1	2	5
Brazilië	0	0	1	0	2	2	5
Bulgarije	1	0	4	7	6	5	23
Burkina Faso	0	0	0	0	0	1	1
Burundi	0	0	0	1	0	0	1
Canada	1	0	1	0	0	1	3

vorige nationaliteit	°België	°buitenl	ouders worden Belg	Natura-lisatie	huwelijk	Mits verklaring(*)	Totaal
Centraalafrikaanse Rep	0	0	1	0	0	0	1
Chili	0	0	0	1	0	0	1
China (Volksrep.)	0	1	0	1	2	2	6
Colombia	0	0	2	0	2	2	6
Congo (Dem. Rep.)	1	0	6	4	2	2	15
Costa Rica	0	0	0	0	1	0	1
Croatië (Rep.)	0	0	0	0	0	1	1
Dominica (Republiek)	0	0	0	0	0	1	1
Dominikaanse Republiek	0	0	5	1	2	5	13
Duitsland (Bondsrep.)	1	0	1	0	0	3	5
Ecuador	0	0	0	1	0	0	1
El Salvador	0	0	0	0	1	0	1
Ethiopië	0	6	0	0	0	0	6
Filippijnen	0	0	0	2	1	4	7
Finland	0	0	0	0	0	1	1
Frankrijk	1	0	9	3	0	3	16
Gambia	0	0	0	0	1	0	1
Georgië (Rep.)	0	0	1	0	1	0	2
Ghana	1	0	16	12	3	18	50
Groot-Brittannië	0	0	0	0	1	1	2
Guinea	0	0	1	0	2	0	3
Haïti	0	0	0	1	0	0	1
Hongarije (Rep.)	0	0	0	0	0	1	1
India	1	2	0	0	4	3	10
Indonesië	0	0	0	0	0	1	1
Iran	0	0	2	2	4	1	9
Israël	0	0	0	0	1	0	1
Jemen(Rep.)	0	0	2	0	0	0	2
Joegoslavië	0	0	0	1	0	0	1
Joegoslavië (Servië-Mont)	0	0	21	14	4	7	46
Jordanië	0	0	0	1	0	0	1
Kaapverdische Eilanden	0	0	1	0	0	1	2
Kameroen	0	0	1	2	1	1	5
Kazachstan (Rep.)	0	1	1	1	4	3	10
Kirgizstan (Rep.)	0	0	0	0	2	0	2
Liberia	0	0	0	1	0	0	1
Macedonië (Ex-Joeg Rep.)	0	0	1	1	1	3	6
Mali	0	0	0	0	1	0	1
Marokko	9	0	11	18	22	31	91
Mauritanië(Islamit. Rep.)	0	0	0	2	0	1	3
Mauritius /Eiland/	0	0	2	1	1	1	5

vroge nationaliteit	°België	°buitenl	ouders worden Belg	Natura-lisatie	huwelijk	Mits verklaring(*)	Totaal
Nederland	0	0	1	1	0	3	5
Niger	0	0	0	0	3	0	3
Nigeria (Fed.Rep.)	0	0	5	3	7	1	16
Oekraïne (Rep.)	0	0	2	2	2	0	6
Oezbekistan (Rep.)	0	0	1	5	1	0	7
Onbepaald	0	0	1	0	0	0	1
Pakistan	0	1	4	4	7	5	21
Paraguay	0	0	3	1	0	0	4
Polen (Rep.)	0	0	4	3	1	2	10
Portugal	0	0	2	0	0	2	4
Roemenië	0	0	0	1	3	2	6
Rusland (Federatie van)	1	0	4	4	8	3	20
Rwanda (Rep.)	0	0	1	0	0	0	1
Senegal	1	0	0	0	0	1	2
Sierra Leone	0	0	0	0	1	0	1
Slovaakse Republiek	0	0	1	1	0	2	4
Soc Rep Vietnam	0	0	0	1	2	1	4
Soedan	0	0	2	0	4	1	7
Somalië (Rep.)	0	0	3	3	1	4	11
Spanje	0	1	0	0	0	1	2
Sri Lanka	0	0	0	0	1	0	1
Syrië(Syrisch-Arab Rep.)	0	0	2	0	2	2	6
Thailand	0	2	1	0	6	2	11
Togo	0	0	0	3	1	1	5
Tsjechische Republiek	0	0	0	0	1	1	2
Tunesië	1	0	9	7	14	6	37
Turkije	26	0	79	26	78	147	356
Uganda	0	0	2	0	1	1	4
U. S. S R.	0	1	0	0	0	0	1
Vaderlandsloos	0	0	0	1	0	0	1
van Afghaanse herkomst	0	0	3	4	1	0	8
van Albanese herkomst	0	0	1	3	0	1	5
van Burundische herkomst	0	0	1	1	0	1	3
van Ethiopische herkomst	0	0	0	2	0	0	2
van Iraakse herkomst	0	0	0	0	0	1	1
van Iraanse herkomst	0	0	0	3	0	0	3
van Jemen herkomst	0	0	0	2	0	0	2
van Joegosl herkomst	0	0	0	1	0	0	1
van Kameroen herkomst	0	0	1	1	0	0	2
van Ruandese herkomst	0	0	0	1	0	0	1
van Ruandese herkomst	0	0	0	2	1	0	3

vorige nationaliteit	°België	°buitenl	ouders worden Belg	Natura-lisatie	huwelijk	Mits verklaring(*)	Totaal
van Russische herkomst	0	0	5	22	0	1	28
van Soedanese herkomst	0	0	0	1	0	0	1
van Somalische herkomst	0	0	2	7	0	1	10
van Syrische herkomst	0	0	0	2	0	0	2
van Tsjadische herkomst	0	0	0	1	0	0	1
V.S.A.	0	0	0	0	0	2	2
Vluchteling	0	0	7	1	0	2	10
Zimbabwe	0	0	0	0	1	0	1
Zuid-Afrika (Rep.)	0	0	1	1	0	0	2
Zwitserland	0	0	0	0	0	1	1
Totaal	45	15	260	216	232	321	1089

(*) Mits verklaring :

- geboren in België uit een ouder die zelf in België geboren is en die er gedurende vijf jaar in de loop van de tien jaren die aan de geboorte van het kind voorafgaan, zijn hoofdverblijf heeft gehad (Art. 11, 1e lid).
- geboren in België en geadopteerd door een vreemdeling die zelf in België geboren is en die er zijn hoofdverblijfplaats heeft gehad gedurende vijf jaar in de loop van de tien jaren voorafgaand aan de dag waarop de adoptie uitwerking heeft; de betrokkene wordt Belg op de dag dat de adoptie uitwerking heeft op voorwaarde dat deze op de dag van de adoptie de leeftijd van achttien jaar niet bereikt heeft en niet ontvoegd is (Art. 11, 2e lid).
- geboren in België, van wie de ouders of in geval van adoptie de adoptanten, een verklaring afleggen tot toekenning van de Belgische nationaliteit vóór het kind twaalf jaar wordt. De ouders of adoptanten moeten hun hoofdverblijfplaats in België hebben gehad gedurende de tien jaren voorafgaand aan de verklaring, en het kind sedert zijn geboorte (Art. 11bis, § 1).
- geboren in het buitenland, die de leeftijd van 18 jaar bereikt heeft, die een verklaring heeft afgelegd om de Belgische nationaliteit te verkrijgen voor de ambtenaar van de burgerlijke stand van de plaats waar hij zijn hoofdverblijf heeft, en van wie één ouder op het tijdstip van de verklaring de Belgische nationaliteit bezit (art. 12bis, § 1, 2°).
- de vreemdeling die de leeftijd van 18 jaar bereikt heeft, die sedert ten minste zeven jaar zijn hoofdverblijf in België heeft gevestigd, die voor de ambtenaar van de burgerlijke stand van de plaats waar hij zijn hoofdverblijf heeft een verklaring heeft afgelegd om de Belgische nationaliteit te verkrijgen en die op het tijdstip van de verklaring toegelaten of gemachtigd is tot een verblijf van onbepaalde duur in het Rijk, of toegelaten werd om er zich te vestigen (Art. 12bis, § 1, 3°).

6. Bevolking van vreemde nationaliteit

6.1. Aantal vreemdelingen per nationaliteit, geslacht en register van inschrijving (31 december 2007).

Nationaliteit	Bevolkingsregister			Vreemdelingenregister			Totaal		
	M	V	Totaal	M	V	Totaal	M	V	Totaal
Algerije	126	74	200	46	47	93	172	121	293
Angola	5	4	9	8	5	13	13	9	22
Benin	1	0	1	3	4	7	4	4	8
Botswana	0	0	0	0	1	1	0	1	1
Burkina-Faso	4	2	6	1	3	4	5	5	10
Burundi	3	2	5	20	14	34	23	16	39
Cabinda	1	0	1	0	0	0	1	0	1
Centraalafr. Rep.	0	0	0	1	0	1	1	0	1
Congo (ex-Zaire)	21	26	47	54	66	120	75	92	167
Djibouti (Rep)	1	1	2	0	0	0	1	1	2
Egypte	7	6	13	28	6	34	35	12	47
Eritrea	1	1	2	6	2	8	7	3	10
Ethiopië	3	3	6	43	21	64	46	24	70
Gabon	0	2	2	0	1	1	0	3	3
Gambia	3	4	7	3	1	4	6	5	11
Ghana	151	145	296	75	75	150	226	220	446
Guinea	11	3	14	12	6	18	23	9	32
Ivoorkust	4	0	4	16	4	20	20	4	24
Kaapverdische Eil	0	0	0	1	0	1	1	0	1
Kameroen	21	9	30	55	34	89	76	43	119
Kenia	1	3	4	8	10	18	9	13	22
Kongo	0	4	4	1	2	3	1	6	7
Liberia	9	3	12	8	5	13	17	8	25
Libië	0	0	0	18	9	27	18	9	27
Madagascar (Rep.)	0	0	0	0	1	1	0	1	1
Malawi	0	0	0	1	4	5	1	4	5
Mali	0	1	1	2	0	2	2	1	3
Marokko	403	362	765	95	90	185	498	452	950
Mauritanië	6	3	9	9	4	13	15	7	22
Mauritius	9	4	13	4	1	5	13	5	18
Niger	6	2	8	8	5	13	14	7	21
Nigeria	32	35	67	57	45	102	89	80	169
Oeganda	5	1	6	10	6	16	15	7	22
Rwanda	4	5	9	24	20	44	28	25	53
Sao Tomé en Príncipe	0	0	0	1	1	2	1	1	2
Senegal	6	10	16	7	4	11	13	14	27
Sierra-Leone	23	9	32	16	5	21	39	14	53
Soedan	10	2	12	27	17	44	37	19	56
Somalië	17	15	32	38	35	73	55	50	105
Tanzania	0	0	0	14	10	24	14	10	24
Togo	11	8	19	23	10	33	34	18	52
Tsjaad	0	0	0	2	0	2	2	0	2
Tunesië	101	88	189	28	25	53	129	113	242
Zambia	0	1	1	9	3	12	9	4	13
Zimbabwe	1	2	3	3	1	4	4	3	7
Zuid-Afrika	8	7	15	6	4	10	14	11	25
Afrika	1015	847	1862	791	607	1398	1806	1454	3260

Nationaliteit	Bevolkingsregister			Vreemdelingenregister			Totaal		
	M	V	Totaal	M	V	Totaal	M	V	Totaal
Argentinië	2	1	3	0	1	1	2	2	4
Bolivië	1	2	3	8	6	14	9	8	17
Brazilië	10	21	31	17	26	43	27	47	74
Canada	13	9	22	4	9	13	17	18	35
Chili	8	13	21	9	5	14	17	18	35
Colombia	6	8	14	17	12	29	23	20	43
Costa-Rica	0	1	1	0	0	0	0	1	1
Cuba	7	10	17	5	8	13	12	18	30
Dominikaanse Rep.	29	23	52	2	2	4	31	25	56
El Salvador	1	3	4	6	7	13	7	10	17
Haiti	0	0	0	1	2	3	1	2	3
Honduras	0	0	0	2	2	4	2	2	4
Jamaïca	10	9	19	3	8	11	13	17	30
Mexico	4	2	6	11	5	16	15	7	22
Panama	0	0	0	1	0	1	1	0	1
Paraguay	2	0	2	0	0	0	2	0	2
Peru	1	4	5	8	10	18	9	14	23
Suriname	5	7	12	0	3	3	5	10	15
Uruguay	1	0	1	0	0	0	1	0	1
V.S.A.	34	39	73	35	34	69	69	73	142
Venezuela	3	7	10	3	2	5	6	9	15
Amerika	137	159	296	132	142	274	269	301	570
Afghanistan	21	18	39	45	22	67	66	40	106
Armenië	13	12	25	21	30	51	34	42	76
Azerbeidzjan	0	0	0	8	5	13	8	5	13
Bangladesh	5	2	7	27	11	38	32	13	45
Bhutan	0	0	0	2	0	2	2	0	2
Cambodja (Khmer	1	1	2	1	1	2	2	2	4
China (Volksrep.)	25	42	67	121	134	255	146	176	322
Filippijnen	8	49	57	4	18	22	12	67	79
Georgië	12	9	21	11	5	16	23	14	37
Hong Kong	0	1	1	0	0	0	0	1	1
India	49	50	99	82	52	134	131	102	233
Indonesië	5	18	23	15	20	35	20	38	58
Irak	33	12	45	52	16	68	85	28	113
Iran	45	25	70	161	127	288	206	152	358
Israël	5	2	7	5	5	10	10	7	17
Japan	4	9	13	15	17	32	19	26	45
Jemen	0	0	0	0	1	1	0	1	1
Jordanië	10	1	11	9	6	15	19	7	26
Kazachstan	12	15	27	27	27	54	39	42	81
Kirgizstan	5	3	8	13	19	32	18	22	40
Korea (Rep.)	0	4	4	3	5	8	3	9	12
Laos	0	1	1	0	1	1	0	2	2
Libanon	1	0	1	1	6	7	2	6	8
Maleisië	1	3	4	7	8	15	8	11	19
Mongolië	1	0	1	3	6	9	4	6	10
Myanmar (ex-Birma)	0	0	0	1	5	6	1	5	6
Nepal	4	7	11	29	13	42	33	20	53
Oezbekistan	10	10	20	17	19	36	27	29	56
Pakistan	55	35	90	40	36	76	95	71	166
Palestina	6	3	9	8	15	23	14	18	32
Singapore	0	3	3	1	1	2	1	4	5
Sri Lanka	6	1	7	13	11	24	19	12	31
Syrië	14	9	23	10	14	24	24	23	47
Tadzjikistan	0	0	0	0	1	1	0	1	1
Taiwan (Rep.)	0	2	2	4	4	8	4	6	10
Thailand	9	57	66	6	16	22	15	73	88
Turkije	1968	2071	4039	428	411	839	2396	2482	4878
Turkmenistan	0	0	0	1	0	1	1	0	1
Viëtnam (Soc. R.)	1	2	3	23	24	47	24	26	50
Azië	2329	2477	4806	1214	1112	2326	3543	3589	7132

Nationaliteit	Bevolkingsregister			Vreemdelingenregister			Totaal		
	M	V	Totaal	M	V	Totaal	M	V	Totaal
Albanië	24	10	34	43	38	81	67	48	115
Bielorusland	12	10	22	30	13	43	42	23	65
Bosnië-Herzegowina	34	44	78	19	17	36	53	61	114
Bulgarije	372	318	690	589	486	1075	961	804	1765
Croatië	5	4	9	5	7	12	10	11	21
Cyprus	0	0	0	1	1	2	1	1	2
Denemarken	15	13	28	4	6	10	19	19	38
Duitsland	150	139	289	46	42	88	196	181	377
Estland	0	0	0	0	7	7	0	7	7
Finland	4	10	14	6	11	17	10	21	31
Frankrijk	361	339	700	51	57	108	412	396	808
Griekenland	45	23	68	14	15	29	59	38	97
Groot-Brittannië	166	96	262	28	18	46	194	114	308
Hongarije	5	10	15	13	21	34	18	31	49
Ierland	22	14	36	4	1	5	26	15	41
IJsland	1	0	1	0	2	2	1	2	3
Italië	233	91	324	45	39	84	278	130	408
Joegoslavië	9	8	17	33	26	59	42	34	76
Joeg (Servië-Mont)	68	60	128	212	192	404	280	252	532
Letland	0	6	6	3	11	14	3	17	20
Litouwen	10	6	16	8	12	20	18	18	36
Luxemburg	11	10	21	0	0	0	11	10	21
Macedonië	11	12	23	7	10	17	18	22	40
Malta	1	0	1	0	0	0	1	0	1
Moldavië	2	3	5	5	6	11	7	9	16
Nederland	896	694	1590	169	189	358	1065	883	1948
Noorwegen	5	5	10	1	1	2	6	6	12
Oekraïne	16	31	47	34	36	70	50	67	117
Oostenrijk	3	11	14	2	3	5	5	14	19
Polen	131	119	250	243	145	388	374	264	638
Portugal	60	51	111	24	12	36	84	63	147
Roemenië	15	24	39	26	38	64	41	62	103
Rusland (Fed van)	57	64	121	193	173	366	250	237	487
San Marino	1	0	1	0	0	0	1	0	1
Slovakije	304	303	607	272	233	505	576	536	1112
Slovenië	0	1	1	3	2	5	3	3	6
Spanje	143	167	310	35	85	120	178	252	430
Tjechië	29	34	63	39	48	87	68	82	150
Tsjechoslowakije	0	0	0	2	2	4	2	2	4
U.S.S.R. (ex-)	3	5	8	4	1	5	7	6	13
Zweden	40	24	64	10	3	13	50	27	77
Zwitserland	6	8	14	1	2	3	7	10	17
Europa	3270	2767	6037	2224	2011	4235	5494	4778	10272
Australië	4	6	10	7	10	17	11	16	27
Nieuw-Zeeland	2	5	7	2	3	5	4	8	12
Oceanië	6	11	17	9	13	22	15	24	39
statenlozen	13	2	15	19	15	34	32	17	49
V.N.-vluchtelingen	5	1	6	23	12	35	28	13	41
Onbepaald	18	3	21	42	27	69	60	30	90
Totaal	6775	6264	13039	4412	3912	8324	11187	10176	21363

Aantal vreemdelingen per continent, evolutie

JAAR	Afrika		Amerika		Azië		Europa		Oceanië		overige	
1990	3380	20,34%	311	1,87%	8884	53,47%	3835	23,08%	20	0,12%	186	1,12%
1991	3462	19,96%	344	1,98%	9427	54,36%	3914	22,57%	13	0,07%	182	1,05%
1992	3530	19,84%	349	1,96%	9697	54,51%	4014	22,56%	9	0,05%	190	1,07%
1993	3308	18,72%	341	1,93%	9745	55,14%	4065	23,00%	9	0,05%	204	1,15%
1994	3111	17,86%	367	2,11%	9657	55,43%	4074	23,38%	8	0,05%	206	1,18%
1995	2911	16,91%	378	2,20%	9374	54,44%	4345	25,24%	10	0,06%	200	1,16%
1996	2868	16,82%	383	2,25%	9153	53,68%	4415	25,89%	9	0,05%	222	1,30%
1997	2859	16,96%	371	2,20%	8766	52,01%	4580	27,17%	11	0,07%	268	1,59%
1998	2943	17,77%	381	2,30%	8548	51,62%	4645	28,05%	24	0,14%	18	0,11%
1999	3062	17,79%	414	2,41%	8562	49,75%	5126	29,78%	21	0,12%	26	0,15%
2000	2772	17,52%	444	2,81%	7408	46,81%	5151	32,55%	24	0,15%	26	0,16%
2001	2533	17,36%	449	3,08%	6100	41,81%	5461	37,43%	21	0,14%	26	0,18%
2002	2618	17,53%	466	3,12%	5979	40,03%	5831	39,04%	21	0,14%	22	0,15%
2003	2730	17,42%	482	3,08%	6284	40,10%	6105	38,95%	22	0,14%	49	0,31%
2004	2784	17,26%	503	3,12%	6424	39,83%	6294	39,02%	22	0,14%	103	0,64%
2005	2925	16,31%	535	2,98%	6814	38,01%	7329	40,88%	24	0,13%	302	1,68%
2006	3045	16,04%	553	2,91%	7002	36,89%	8254	43,49%	36	0,19%	90	0,47%
2007	3260	15,26%	570	2,67%	7132	33,38%	10272	48,08%	39	0,18%	90	0,42%

6.2. Evolutie van het aantal vreemdelingen uit de lidstaten van de Europese Unie per nationaliteit

JAAR	Dtl	Fr	It	L	Ned	DK	Ierl	V.K	Gr	Port	Sp	Fin	OO	Zw	Cy	Est	Hon	Letl	Lit	Malt	PI	Slova k	Slo v	Tjech	Bulg.	Roe m	Tot
1977	528	1202	453	41	1575	46	12	304																			4161
1978	540	1175	457	42	1536	46	7	301																			4104
1979	620	1203	480	43	1527	47	9	305																			4234
1980	616	1168	491	42	1572	35	11	294																			4229
1981	437	1075	472	37	1470	31	10	310	65																		3907
1982	407	1034	492	37	1447	32	8	314	76																		3847
1983	364	1004	481	38	1397	31	12	301	77																		3705
1984	355	969	455	39	1393	32	10	282	77																		3612
1985	289	845	334	30	1201	26	11	245	55																		3036
1986	279	835	344	33	1191	27	13	256	63	67	318																3426
1987	247	831	309	33	1184	29	13	256	62	74	331																3369
1988	235	820	315	32	1179	31	16	242	67	64	331																3332
1989	214	817	319	31	1223	40	18	257	80	66	329																3394
1990	242	839	330	28	1253	37	21	289	87	67	342																3535
1991	247	855	334	29	1245	31	19	304	104	66	339																3573
1992	250	834	342	30	1248	30	21	325	99	81	349																3609
1993	264	846	324	29	1246	27	27	339	95	86	371																3654
1994	256	815	327	29	1269	23	28	329	78	92	351																3597
1995	261	824	338	23	1307	29	26	324	87	99	376	19	24	61													3798
1996	266	818	336	22	1309	28	32	319	88	108	387	17	18	61													3809
1997	276	867	355	22	1283	28	33	323	95	105	454	13	18	72													3944
1998	279	834	365	18	1280	31	37	287	102	102	453	13	20	70													3891
1999	286	839	384	18	1287	33	28	291	114	103	430	20	22	69													3924
2000	297	874	411	18	1310	43	31	312	122	108	528	31	26	87													4198
2001	284	839	412	18	1360	38	44	296	94	108	536	35	23	79													4166
2002	293	827	432	17	1356	33	37	295	93	103	471	53	22	91													4124
2003	293	841	426	16	1423	37	40	287	90	129	441	53	18	102													4196
2004	299	835	381	17	1494	39	38	291	93	130	428	31	19	97	2	3	55	14	30	1	289	291	5	84		4966	
2005	332	827	383	19	1622	43	52	294	90	156	441	56	23	87	2	4	43	12	36	1	371	625	6	116		5641	
2006	347	789	366	18	1755	31	47	300	78	137	399	33	27	74	2	4	36	18	39	1	460	956	5	133		6055	
2007	377	808	408	21	1948	38	41	308	97	147	430	31	19	77	2	7	49	20	36	1	638	1112	6	154	1765	103	8643

6.3. Aantal vreemdelingen uit de Maghreblanden en uit Turkije. per nationaliteit

	Algerije	Marokko	Tunesië	Turkije	Totaal
1960	0	1	0	0	1
1961	0	0	1	0	1
1962	0	0	0	0	0
1963	87	2	0	0	89
1964	179	48	4	11	242
1965	200	82	28	189	499
1966	212	144	84	479	919
1967	203	163	66	637	1069
1968	217	215	57	756	1245
1969	226	293	63	902	1484
1970	226	329	116	1138	1809
1971	234	369	135	1426	2164
1972	N/A	N/A	N/A	N/A	N/A
1973	263	548	184	1833	2828
1974	262	664	313	3149	4388
1975	288	712	341	4215	5556
1976	295	730	350	4309	5684
1977	379	885	458	5002	6724
1978	398	942	466	5112	6918
1979	456	1007	497	5302	7262
1980	470	1084	528	5690	7772
1981	469	1086	526	5809	7890
1982	456	1159	557	6291	8463
1983	451	1245	577	6244	8517
1984	452	1332	589	6394	8767
1985	358	1346	488	6556	8748
1986	369	1372	511	6685	8937
1987	373	1419	530	7035	9357
1988	388	1435	533	7344	9700
1989	401	1494	510	7656	10061
1990	417	1562	511	8082	10572
1991	412	1628	525	8558	11123
1992	389	1686	518	8780	11373
1993	379	1685	507	8883	11454
1994	366	1623	455	8815	11259
1995	351	1567	452	8546	10916
1996	348	1546	410	8345	10649
1997	353	1533	366	7978	10230
1998	347	1463	329	7716	9855
1999	361	1435	334	7691	9821
2000	291	1254	271	6519	8335
2001	238	1104	224	5078	6644
2002	231	1047	227	4807	6312
2003	237	1039	228	4889	6393
2004	253	1019	233	4873	6378
2005	274	998	251	4988	6511
2006	288	962	254	4912	6416
2007	293	950	242	4878	6363

6.4. Aantal vreemdelingen uit de Europese Unie, de Maghreblanden en Turkije

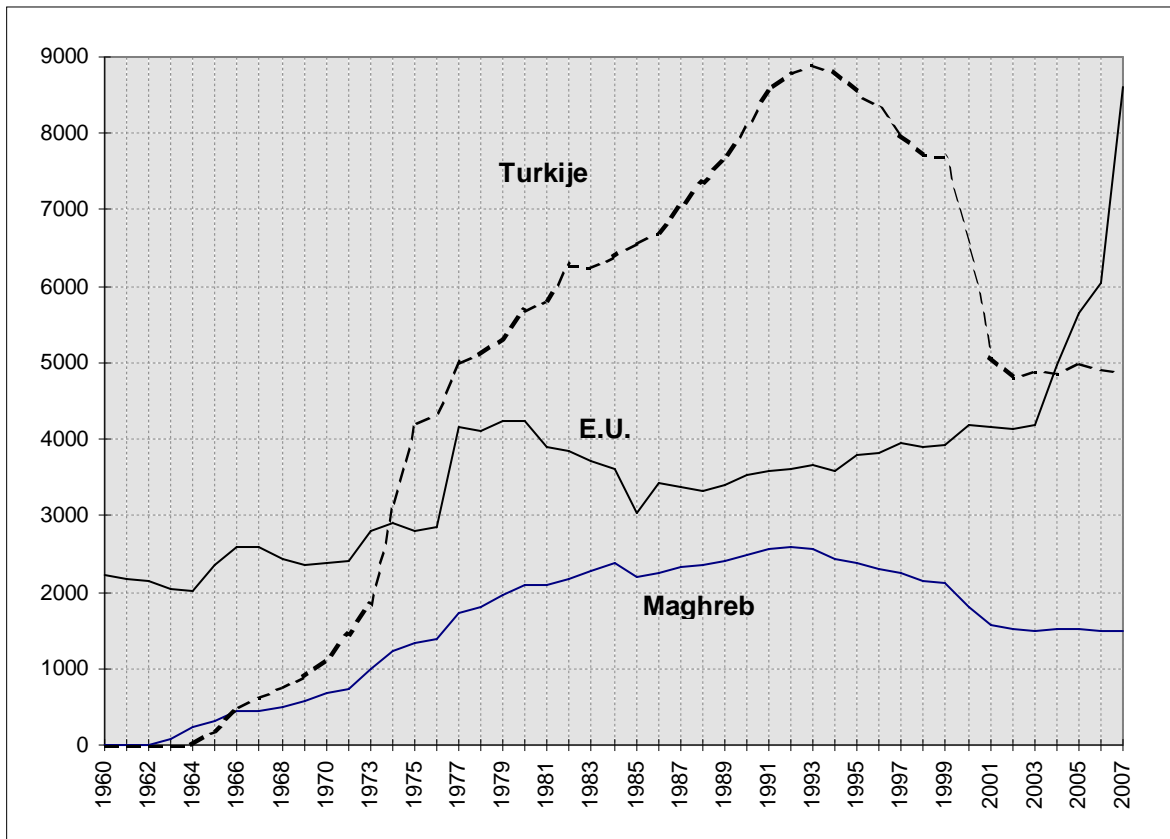

6.5. Immigratie en emigratie van vreemdelingen per regio en nationaliteit (jaar 2007)

regio/nationaliteit	Immigratie			emigratie			
	andere Belg. Gem.	buitenl.	Totaal	andere Belg. Gem.	buitenl.	Onbek. Bestem.	Totaal

Centraal-Afrika

Burundi	2	9	11	1	1	0	2
Centraalafrikaanse Rep.	1	0	1	0	0	0	0
Congo (ex-Zaire)	12	15	27	9	0	5	14
Kongo	0	0	0	0	0	0	0
Rwanda	7	6	13	2	1	0	3
Tsjaad	1	0	1	0	0	0	0
V.N. vluch. Burundi	1	0	1	0	0	0	0
V.N. vluch. Rwanda	2	0	2	2	0	0	2
V.N. vluch. Zaire	0	1	1	0	0	0	0
Centraal-Afrika	26	31	57	14	2	5	21

Maghreb

Algerije	2	33	35	10	0	4	14
Marokko	37	83	120	43	0	12	55
Tunesië	9	24	33	9	0	2	11
V.N. vluch. Algerije	0	0	0	0	0	0	0
Maghreb	48	140	188	62	0	18	80

Noord-Afrika

Egypte	2	11	13	0	0	1	1
Libië	0	6	6	0	4	7	11
V.N. vluch. Tsjaad	0	0	0	0	0	0	0
Noord-Afrika	2	17	19	0	4	8	12

Noordoost-Afrika

Soedan	2	4	6	0	3	0	3
Noordoost-Afrika	2	4	6	0	3	0	3

Oost-Afrika

Comoren	0	0	0	0	0	0	0
Djibouti (Rep.)	1	0	1	0	0	0	0
Erithrea	0	3	3	0	0	3	3
Ethiopië	3	23	26	6	6	13	25
Kenia	4	5	9	2	5	1	8
Malawi	0	5	5	0	8	0	8
Mauritius Eiland	0	7	7	0	0	0	0

regio/nationaliteit	Immigratie			emigratie			
	andere Belg. Gem.	buitenl.	Totaal	andere Belg. Gem.	buitenl.	Onbek. Bestem.	Totaal
Mozambique	0	0	0	0	0	0	0
Oeganda	2	4	6	0	0	2	2
Somalië	7	21	28	2	0	1	3
Tanzania	1	5	6	4	2	1	7
V.N. vluch. Ethiopië	2	0	2	0	0	0	0
V.N. vluch. Oeganda	0	0	0	0	0	0	0
V.N. vluch. Somalië	1	0	1	0	0	1	1
V.N. vluch. Soudan	0	0	0	0	0	0	0
Zambia	1	7	8	1	0	2	3
Oost-Afrika	22	80	102	15	21	24	60

West-Afrika

Benin	1	1	2	1	2	1	4
Burkina-Faso	3	1	4	0	0	0	0
Gaboen	0	1	1	0	0	0	0
Gambia	1	4	5	1	0	0	1
Ghana	15	64	79	7	3	6	16
Guinea	4	4	8	10	0	0	10
Ivoorkust	4	0	4	2	0	2	4
Kaapverdische Eilanden	0	0	0	0	0	0	0
Kameroen	7	15	22	7	3	8	18
Liberia	1	4	5	0	0	0	0
Mali	2	0	2	0	0	0	0
Mauritanië	1	2	3	0	0	0	0
Niger	1	3	4	1	0	1	2
Nigeria	16	28	44	17	1	2	20
Opper-Volta	0	0	0	0	0	0	0
Senegal	0	11	11	2	0	0	2
Sierra-Leone	3	6	9	4	0	1	5
Togo	5	11	16	5	0	0	5
V.N. vluch. Guinea	0	0	0	1	0	0	1
V.N. vluch. Nigeria	0	0	0	0	0	0	0
V.N. vluch. Togo	0	0	0	1	0	0	1
V.N. vluch. Guinea	1	0	1	0	0	0	0
West-Afrika	65	155	220	59	9	21	89

regio/nationaliteit	Immigratie			emigratie			
	andere Belg. Gem.	buitenl.	Totaal	andere Belg. Gem.	buitenl.	Onbek. Bestem.	Totaal

Zuid-Afrika

Angola	2	2	4	3	0	0	3
Botswana	0	1	1	0	0	0	0
Madagascar	0	0	0	0	0	0	0
Namibië	0	0	0	0	0	0	0
Swaziland	0	0	0	0	0	2	2
Zimbabwe	1	0	1	4	0	0	4
Zuid-Afrika	1	6	7	2	0	1	3
Zuid-Afrika	4	9	13	9	0	3	12

Centraal-Amerika

Barbados	0	0	0	0	0	0	0
Costa Rica	0	0	0	2	0	0	2
Cuba	2	6	8	2	2	0	4
Dominica (Rep.)	0	0	0	0	0	0	0
Dominikaanse Rep.	0	7	7	1	0	1	2
El Salvador	0	0	0	0	0	0	0
Grenada	0	0	0	0	0	0	0
Guatemala	0	0	0	1	0	0	1
Haiti	0	0	0	0	0	0	0
Honduras	0	1	1	0	0	1	1
Jamaïca	0	1	1	1	0	0	1
Mexico	5	3	8	6	0	1	7
Nicaragua	0	0	0	0	0	1	1
Panama	0	1	1	0	0	0	0
Centraal-Amerika	7	19	26	13	2	4	19

Noord-Amerika

Canada	0	10	10	2	2	3	7
V.S.A.	9	30	39	3	13	5	21
Noord-Amerika	9	40	49	5	15	8	28

Zuid-Amerika

Argentinië	0	1	1	0	0	1	1
Bolivië	0	3	3	1	0	1	2
Brazilië	0	22	22	2	4	7	13
Chili	0	3	3	1	0	0	1
Columbia	0	11	11	2	2	2	6

regio/nationaliteit	Immigratie			emigratie			
	andere Belg. Gem.	buitenl.	Totaal	andere Belg. Gem.	buitenl.	Onbek. Bestem.	Totaal
Ecuador	1	6	7	1	4	1	6
Guyana	0	0	0	0	0	0	0
Paraguay	0	0	0	0	0	0	0
Peru	2	7	9	4	2	0	6
Suriname	2	1	3	0	0	1	1
Uruguay	0	0	0	0	0	0	0
V.N. vluch. Chili	0	0	0	0	0	0	0
V.N. vluch. Columbia	0	0	0	0	0	0	0
Venezuela	0	3	3	1	1	3	5
Zuid-Amerika	5	57	62	12	13	16	41

Centraal-Azië

Afghanistan	10	15	25	2	1	1	4
Bhutan	0	0	0	2	0	0	2
Georgië	4	0	4	1	0	1	2
Kazachstan (Rep.)	3	1	4	4	1	1	6
Kirgistan (Rep.)	0	3	3	0	0	0	0
Nepal	8	11	19	7	7	9	23
Oezbekistan (Rep.)	2	2	4	5	0	0	5
Turkmenistan (Rep.)	0	1	1	0	0	0	0
V.N. vluch. Afghanistan	1	0	1	0	0	0	0
Centraal-Azië	28	33	61	21	9	12	42

Midden-Oosten

Armenië	3	6	9	5	0	0	5
Irak	18	1	19	1	0	0	1
Iran	8	12	20	9	4	3	16
Israël	0	4	4	1	1	0	2
Jemen (Arab. Rep.)	0	3	3	0	0	0	0
Jordanië	1	4	5	0	0	7	7
Libanon	1	0	1	2	0	0	2
Palestina	0	5	5	0	0	1	1
Qatar	0	0	0	0	0	0	0
Saoudi-Arabië	0	0	0	0	0	0	0
Syrië	0	5	5	7	1	3	11
Turkije	118	393	507	136	50	45	231
V.N. vluch. Armenië	0	0	0	0	0	0	0

regio/nationaliteit	Immigratie			emigratie			
	andere Belg. Gem.	buitenl.	Totaal	andere Belg. Gem.	buitenl.	Onbek. Bestem.	Totaal
V.N. vluch. Irak	3	0	3	1	0	0	1
V.N. vluch. Iran	2	1	3	2	0	1	3
V.N. vluch. Jemen	1	0	1	0	0	0	0
V.N. vluch. Jordanië	2	0	2	0	0	0	0
V.N. vluch. Libanon	0	0	0	1	0	0	1
V.N. vluch. Syrië	3	0	3	0	0	0	0
V.N. vluch. Turkije	0	1	1	0	0	0	0
Midden-Oosten	160	435	591	165	56	60	281

Oost-Azië

China (Republiek)	0	0	0	0	0	0	0
China (Volksrep.)	20	62	82	37	34	25	96
China-Taiwan (rep)	0	1	1	0	0	0	0
Hong-Kong	0	0	0	0	0	0	0
Japan	2	9	11	2	9	1	12
Korea (rep.)	0	0	0	1	0	0	1
Mongolië (volksrep.)	0	0	0	0	0	0	0
Oost-Azië	22	72	94	40	43	26	109

Zuid-Azië

Bangladesh	1	9	10	1	1	4	6
India	4	44	48	19	17	10	46
Malediven	0	0	0	0	0	0	0
Pakistan	2	24	26	5	5	5	15
Sri Lanka	0	3	3	1	3	1	5
V.N. vluch. China	0	0	0	0	0	0	0
V.N. vluch. India	0	0	0	0	0	0	0
V.N. vluch. Sri-Lanka	1	0	1	0	0	0	0
Zuid-Azië	8	80	88	26	26	20	72

Zuidoost-Azië

Cambodja (Khmer Rep.)	0	2	2	0	0	1	1
Filippijnen	2	13	15	3	6	3	12
Indonesië	4	12	16	8	7	2	17
Laos	0	1	1	0	0	0	0
Maleisië	1	6	7	0	2	2	4
Myanmar (ex-Birma)	0	3	3	0	1	0	1
Singapore	0	3	3	0	1	0	1

regio/nationaliteit	Immigratie			emigratie			
	andere Belg. Gem.	buitenl.	Totaal	andere Belg. Gem.	buitenl.	Onbek. Bestem.	Totaal
Thailand	10	12	22	20	2	1	23
V.N. vluch. Viëtnam	0	0	0	0	0	0	0
Viëtnam (soc. Rep.)	1	25	26	5	8	1	14
Zuid-Viëtnam	0	0	0	0	0	0	0
Zuidoost-Azië	18	77	95	36	27	10	73

E.U.

Bulgarije	38	1015	1053	31	9	12	52
Cyprus	0	1	1	0	0	1	1
Denemarken	0	9	9	0	1	1	2
Duitsland	12	60	72	5	18	16	39
Estland	0	3	3	0	0	0	0
Finland	0	18	18	5	10	7	22
Frankrijk	15	86	101	36	7	24	67
Griekenland	6	17	23	1	0	6	7
Groot-Brittannië	9	37	46	11	13	15	39
Hongarije	1	17	18	0	4	2	6
Ierland	2	4	6	2	7	3	12
Italië	3	64	67	7	14	17	38
Letland	0	11	11	1	6	2	9
Litouwen	2	10	12	0	8	9	17
Luxemburg	4	0	4	1	0	0	1
Malta	0	0	0	0	0	0	0
Nederland	88	292	380	108	74	46	228
Oostenrijk	0	2	2	1	7	2	10
Polen	22	245	267	23	33	48	104
Portugal	9	31	40	16	2	10	28
Roemenië	3	45	48	8	15	10	33
Slovaakse Republiek	29	208	237	35	11	82	128
Slovenië	0	3	3	0	1	2	3
Spanje	12	69	81	11	26	33	70
Tsjechische Rep,	5	35	40	1	15	13	29
Tsjecho-Slowakije	2	2	4	0	0	0	0
V.N. vluch. Polen	0	0	0	0	0	0	0
V.N. vluch. Tsjechië	0	0	0	0	0	0	0
Zweden	3	15	18	4	11	1	16

E.U.	265	2299	2564	307	292	362	961
------	-----	------	------	-----	-----	-----	-----

regio/nationaliteit	Immigratie			emigratie			
	andere Belg. Gem.	buitenl.	Totaal	andere Belg. Gem.	buitenl.	Onbek. Bestem.	Totaal

Midden-Europa

Zwitserland	0	1	1	0	2	0	2
Midden-Europa	0	1	1	0	2	0	2

Noord-Europa

IJsland	0	1	1	0	0	0	0
Noorwegen	3	1	4	4	0	1	5
Noord-Europa	3	2	5	4	0	1	5

Oost-Europa

Bielorusland	2	2	4	3	0	0	3
Moldavië	1	1	2	0	0	1	1
Oekraïne	8	10	18	9	1	6	16
Rusland (fed. van)	21	22	43	28	4	3	35
U.S.S.R	3	0	3	0	0	1	1
V.N. vluch. Bielorusland	2	0	2	3	0	0	3
V.N. vluch. Ghana	0	0	0	0	0	0	0
V.N. vluch. Hongarije	0	0	0	0	0	0	0
V.N. vluch. Roemenië	0	0	0	0	0	0	0
V.N. vluch. Rusland	38	2	40	16	0	3	19
Oost-Europa	75	37	112	59	5	14	78

Zuid-Europa

Albanië	6	12	18	3	0	0	3
Bosnië-Herzegovina	0	3	3	1	0	0	1
Croatië (Rep.)	0	4	4	0	0	1	1
Joegoslavië	6	0	6	7	1	0	8
Joegoslavië (Servië-Mont)	12	15	27	19	1	1	21
Macedonië (Ex-Joeg Rep.)	0	3	3	9	0	1	10
San Marino	0	0	0	0	0	0	0
Servië	0	5	5	0	1	0	1
V.N. vluch. Albanië	0	0	0	0	0	0	0
V.N. vluch. Joegoslavië	0	1	1	4	1	1	6
Zuid-Europa	24	43	67	43	4	4	51

regio/nationaliteit	Immigratie			emigratie			
	andere Belg. Gem.	buitenl.	Totaal	andere Belg. Gem.	buitenl.	Onbek. Bestem.	Totaal

Oceanië

Australië	1	10	11	0	3	2	5
Nieuw-Zeeland	0	0	0	1	1	2	4
Papoea- N.-Guinea	0	0	0	0	0	0	0
Oceanië	1	10	11	1	4	4	9

onbepaald

onbepaalde nationaliteit	2	0	2	0	0	0	0
V.N. vluchteling	6	0	6	3	0	0	3
onbepaald	8	0	8	3	0	0	3
Totaal	802	3641	4443	894	537	620	2051

6.6. Evolutie van de migraties van vreemdelingen per continent (nationaliteit)

continent /	immigraties			emigraties			
jaar	binnenland	buitenland	totaal	binnenland	buitenland	onbekend	totaal
Afrika							
1991	58	215	273	63	8	129	200
1992	70	240	310	70	14	121	205
1993	64	218	282	68	18	317	403
1994	70	244	314	69	32	240	341
1995	88	175	263	73	41	86	200
1996	52	222	274	65	32	119	215
1997	82	220	302	57	26	98	181
1998	91	188	279	83	29	74	186
1999	118	206	324	95	39	61	195
2000	73	233	306	87	11	30	128
2001	70	295	365	85	36	126	247
2002	99	395	494	115	18	70	203
2003	139	368	507	95	32	109	236
2004	100	342	442	99	40	71	210
2005	124	404	528	106	30	83	219
2006	151	331	482	123	25	137	285
2007	169	436	605	159	39	79	277
Amerika							
1991	14	13	27	5	1	16	22
1992	19	82	101	25	28	23	76
1993	34	71	105	26	30	55	111
1994	37	94	131	34	29	51	114
1995	10	57	67	17	55	16	88
1996	20	72	92	14	18	39	71
1997	18	64	82	27	15	41	83
1998	27	66	93	17	22	25	64
1999	15	90	105	13	21	24	58
2000	26	92	118	19	19	10	48
2001	23	110	133	20	24	41	85
2002	13	115	128	29	26	23	78
2003	22	106	128	28	27	36	91
2004	30	114	144	24	33	30	87
2005	26	103	129	22	26	35	83
2006	27	97	124	38	14	44	96
2007	21	116	137	30	30	28	88
Azië							
1991	181	373	554	82	21	158	261
1992	136	331	467	111	36	69	216
1993	171	379	550	152	59	237	448
1994	141	570	711	151	34	235	420
1995	110	433	543	114	78	123	315
1996	154	358	512	142	50	168	360
1997	165	330	495	138	59	133	330
1998	118	387	505	109	53	84	246
1999	182	379	561	168	35	126	329
2000	161	465	626	139	52	71	262
2001	156	570	726	143	42	129	314
2002	175	727	902	146	62	128	336
2003	225	760	985	161	65	153	379
2004	232	680	912	224	80	151	455
2005	236	781	1017	209	105	152	466
2006	216	709	925	248	115	236	599
2007	235	694	929	288	161	128	577

continent /		immigraties			emigraties		
jaar	binnenland	buitenland	totaal	binnenland	buitenland	onbekend	totaal

Europa

1991	113	287	400	156	115	98	369
1992	143	400	543	200	93	91	384
1993	187	336	523	180	156	150	486
1994	151	459	610	174	124	326	624
1995	197	673	870	196	349	154	699
1996	200	422	622	208	129	213	550
1997	189	558	747	193	132	262	587
1998	172	455	627	252	74	183	509
1999	264	831	1.095	230	211	294	735
2000	168	727	895	215	161	133	509
2001	212	761	973	240	187	401	828
2002	230	901	1131	222	227	443	892
2003	255	868	1123	234	195	455	884
2004	234	997	1231	268	273	546	1087
2005	389	1366	1755	268	320	452	1040
2006	349	1388	1737	338	350	594	1282
2007	367	2382	2749	413	303	381	1097

Oceanië

1992	1	1	2	0	0	6	6
1993	0	2	2	0	1	1	2
1994	0	1	1	0	1	1	2
1995	2	1	3	0	1	1	2
1996	0	0	0	1	1	0	2
1997	0	5	5	1	0	0	1
1998	1	15	16	0	2	1	3
1999	0	6	6	0	6	3	9
2000	1	9	10	1	6	1	8
2001	1	4	5	0	6	1	7
2002	1	6	7	2	4	1	7
2003	3	5	8	0	4	3	7
2004	2	5	7	1	3	3	7
2005	2	3	5	1	2	1	4
2006	2	13	15	1	2	3	6
2007	1	10	11	1	4	4	9

Totaal

1991	383	920	1303	323	147	424	894
1992	369	1054	1423	407	171	310	888
1993	458	1017	1475	428	264	761	1453
1994	401	1413	1814	429	221	853	1503
1995	407	1339	1746	400	233	380	1013
1996	432	1075	1507	435	230	542	1207
1997	456	1180	1636	417	232	535	1184
1998	411	1111	1522	463	180	367	1010
1999	581	1515	2096	506	312	510	1328
2000	429	1527	1956	462	249	245	956
2001	465	1743	2208	490	295	702	1487
2002	518	2145	2663	516	337	665	1518
2003	645	2107	2752	518	324	756	1598
2004	606	2138	2744	620	429	802	1851
2005	789	2658	3447	612	483	723	1818
2006	752	2559	3311	757	506	1014	2277
2007	802	3641	4443	894	537	620	2051

6.7. Evolutie van de immigraties uit buitenland van vreemdelingen per regio (nationaliteit)

CONTINENT	REGIO	1995	1996	1997	1998	1999	2000	2001	2002	2003	2004	2005	2006	2007
Afrika	Centraal-Afrika	17	22	25	17	24	18	17	19	14	28	16	12	31
	Maghreb	70	74	78	62	70	84	116	147	127	125	148	140	140
	Noord-Afrika	17	13	9	6	9	12	16	16	14	16	12	12	17
	Noordoost-Afrika	0	1	1	1	4	1	3	4	2	3	5	1	4
	Oost-Afrika	22	42	38	28	37	38	35	54	72	50	72	50	80
	West-Afrika	33	49	42	54	50	62	90	145	131	110	146	114	155
	Zuid-Afrika	16	21	28	20	20	19	18	10	8	10	5	3	9
Amerika	Centraal-Amerika	22	26	12	21	37	26	34	32	23	33	30	22	19
	Noord-Amerika	6	17	13	20	26	19	25	24	36	24	32	30	40
	Zuid-Amerika	29	29	39	25	27	47	51	59	47	57	41	45	57
Azië	Centraal-Azië	3	1	1	4	7	9	12	22	19	33	37	35	33
	Midden-Oosten	254	200	168	264	226	307	398	495	514	415	484	436	435
	Oost-Azië	65	54	66	38	48	63	63	77	80	108	78	62	72
	Zuid-Azië	30	39	23	38	38	38	51	73	74	65	101	113	80
	Zuidoost-Azië	79	64	71	43	52	47	46	60	71	59	81	63	77
Europa	E.G.	395	322	433	336	390	508	448	461	492	847	1105	1137	2299
	Midden-Europa	1		1	4	4	1	4	3	1	6	1	3	1
	Noord-Europa	7	3	45	2	30	44	43	71	54	4	2	8	2
	Oost-Europa	49	90	70	101	115	146	231	313	270	117	212	207	37
	Zuid-Europa	223	7	9	12	292	28	35	53	51	23	46	33	43
Oceanië	Oceanië	1	0	5	15	6	9	4	6	5	5	3	13	10
overige	onbepaald	0	1	3	0	3	1	3	1	2	0	1	0	0
Aankomst buitenland		1339	1075	1180	1111	1515	1527	1743	2145	2107	2138	2658	2559	3641

7. Gezinsamenstelling

7.1. Aantal gezinshoofden volgens burgerlijke stand en aantal kinderen - 2007

Burg. Staat	geen	1	2	3	4	5	6	7	8	9	10+	Totaal
ongehuwde man	20063	1467	867	170	29	6	4	1	0	0	0	22607
ongehuwde vrouw	12601	1771	796	154	51	12	1	2	0	1	0	15389
Gehuwde man	21416	7825	7301	2997	855	240	67	21	4	5	3	40734
Gehuwde vrouw	2291	1288	1071	435	146	39	13	3	1	0	1	5288
Man nietigverkl. Huwelijk	42	3	4	3	1	0	1	0	0	0	0	54
Vrouw nietigverkl. Huwelijk	27	21	3	4	0	2	0	0	0	0	0	57
Weduwnaar	2457	270	68	27	2	0	1	0	0	0	0	2825
Weduwe	10244	1129	230	62	26	8	3	1	0	0	0	11703
Uit de echt gescheiden man	6821	768	288	91	18	3	1	1	0	0	0	7991
Uit de echt gescheiden vrouw	5884	2113	1192	360	95	21	4	4	1	0	0	9674
Man gescheiden van tafel en bed	5	0	0	0	0	0	0	0	0	0	0	5
Vrouw gescheiden van tafel en bed	8	0	1	0	0	0	0	0	0	0	0	9
verstoting	3	1	1	0	0	0	0	0	0	0	0	5
overige	44	2	0	0	0	0	0	0	0	0	0	47
Totaal aantal gezinnen	81906	16658	11823	4303	1223	331	95	33	6	6	4	116388

7.2. Aantal gezinshoofden volgens aantal kinderen (evolutie)

JAAR	0	1	2	3	4	5	6	7	8	9	10	11+	Totaal
1983	66894	18483	11866	4218	1480	520	186	75	22	10	7	1	103762
1984	67639	18601	11862	4141	1429	491	167	76	21	11	6	1	104445
1985	68365	18626	11818	4125	1357	464	169	74	17	13	6	0	105034
1986	69734	18612	11739	4054	1336	422	161	69	21	10	2	2	106162
1987	69801	18623	11685	3973	1316	417	151	59	25	10	1	2	106063
1988	69541	18618	11626	3929	1276	412	153	52	34	6	1	2	105650
1989	70197	18550	11617	3785	1244	419	151	52	33	9	2	2	106061
1990	71024	18554	11434	3742	1209	434	150	47	32	6	2	2	106636
1991	71444	18426	11322	3761	1198	415	146	47	34	6	2	2	106803
1992	71850	18188	11330	3775	1203	390	139	53	24	8	4	2	106966
1993	71643	17945	11421	3877	1266	414	136	58	27	6	4	3	106800
1994	71510	17702	11324	3920	1260	385	135	58	21	8	4	4	106331
1995	72410	17328	11282	3947	1251	387	136	48	24	8	5	2	106828
1996	72675	17086	11185	3994	1249	373	133	48	18	7	7	6	106781
1997	73333	16900	11113	3955	1235	394	132	39	24	5	5	4	107139
1998	74252	16630	11147	3952	1206	381	123	44	18	5	5	5	107768
1999	75003	16513	11147	3961	1203	362	121	53	11	6	3	5	108388
2000	75782	16258	11144	4074	1168	355	117	43	16	5	4	4	108970
2001	76776	16140	11225	4094	1193	347	123	33	14	5	1	5	109956
2002	78054	16053	11293	4145	1209	336	110	39	10	6	4	2	111261
2003	79075	16127	11338	4149	1193	322	112	34	9	2	6	1	112368
2004	79885	16211	11416	4186	1189	310	117	36	6	5	3	1	113365
2005	80603	16364	11609	4180	1230	307	99	36	8	7	3	1	114447
2006	81312	16390	11743	4282	1231	311	98	34	7	5	2	2	115417
2007	81906	16658	11823	4303	1223	331	95	33	6	6	3	1	116388

7.3. Aantal gezinshoofden volgens gezinsgrootte (evolutie)

JAAR	1	2	3	4	5	6	7	8	9	10+
1983	37326	31603	18466	11536	4331	1624	604	223	75	67
1984	38285	31555	16499	11430	4248	1561	561	198	89	60
1985	39014	31715	16392	11357	4228	1493	525	205	87	58
1986	40631	31549	16417	11179	4153	1440	487	210	80	55
1987	40831	31543	16346	11104	4020	1438	489	187	72	61
1988	40771	31537	16251	10920	4008	1379	498	176	66	65
1989	41263	31776	16093	10906	3868	1347	510	168	77	70
1990	41846	32144	15916	10820	3788	1295	503	175	82	83
1991	42205	32181	15757	10756	3789	1261	517	181	79	90
1992	42498	32317	15538	10688	3782	1322	464	181	85	91
1993	42676	32593	15114	10492	3789	1304	469	177	90	96
1994	42541	32672	14885	10383	3751	1281	443	185	94	96
1995	42498	32486	14575	10294	3763	1272	438	201	86	103
1996	42520	32538	14209	10198	3781	1265	432	196	88	100
1997	44903	32414	13949	10068	3752	1251	459	160	79	100
1998	46624	32276	13757	9981	3710	1240	453	177	85	85
1999	46898	32232	13565	9906	3755	1224	446	193	98	71
2000	47692	32098	13413	9935	3808	1213	466	179	87	79
2001	48184	32668	13236	9974	3824	1247	474	196	86	67
2002	49237	32963	13112	9982	3852	1282	471	208	80	74
2003	50022	33355	13065	9916	3885	1302	483	196	83	61
2004	50757	33366	13259	9976	3836	1350	476	205	72	68
2005	51629	33429	13318	10012	3874	1359	476	207	77	66
2006	51916	33692	13382	10270	3955	1379	509	179	76	59
2007	52440	33744	13600	10325	4071	1344	510	189	81	84

noot : De personen verblijvende in een gemeenschap zijn in het cijfer van de alleenstaanden inbegrepen. Dit betreft 3169 personen.

8. Bevolking per statistische sector (31/12/2007)

8.1. Bevolkingssamenstelling per statistische sector. Belgen en vreemdelingen

Sector	Belgen			Vreemdelingen			Totaal		
	M	V	Totaal	M	V	Totaal	M	V	Totaal
A00 Kuip	384	363	747	53	29	82	437	392	829
A01 Sint - Jacobs	1086	1085	2171	139	108	247	1225	1193	2418
A02 Kouter	409	453	862	58	37	95	467	490	957
A03 Patershol	425	411	836	50	35	85	475	446	921
A040 Briel	847	1180	2027	103	78	181	950	1258	2208
A05 Begijnhofdries	1442	1285	2727	174	137	311	1616	1422	3038
A10 Sint - Macharius	1106	1122	2228	233	190	423	1339	1312	2651
A13 Heernis	1422	1353	2775	208	182	390	1630	1535	3165
A20 Gent - Centrum - Zuid	885	797	1682	156	90	246	1041	887	1928
A21 Visserij	277	289	566	12	14	26	289	303	592
A221 Brusselse Poort	757	839	1596	138	109	247	895	948	1843
A23 Zuidpark	785	894	1679	54	76	130	839	970	1809
A24 Dierentuin	1259	1326	2585	150	122	272	1409	1448	2857
A31 Nederkouter	542	541	1083	78	69	147	620	610	1230
A321 Sint - Pieters	760	733	1493	213	156	369	973	889	1862
A33 Heuvelpoort	1319	1225	2544	134	111	245	1453	1336	2789
A342 Citadelpark	234	289	523	23	19	42	257	308	565
A35 Station	2109	2111	4220	175	143	318	2284	2254	4538
A40 Ganzendries	1081	1280	2361	64	64	128	1145	1344	2489
A410 Patijntje	469	569	1038	35	35	70	504	604	1108
A42 Neermeersen	776	1200	1976	123	107	230	899	1307	2206
A45 Groene Vallei	476	551	1027	30	15	45	506	566	1072
A46 Blaarmeersen	53	40	93	1	0	1	54	40	94
A50 Drongensteenweg	1681	1776	3457	391	366	757	2072	2142	4214
A51 Malem	360	496	856	40	53	93	400	549	949
A521 Brugse Poort	1798	2018	3816	216	219	435	2014	2237	4251
A531 Rooigem	1443	1432	2875	358	314	672	1801	1746	3547
A542 Groendreef	878	857	1735	285	275	560	1163	1132	2295
A60 Voormuide	578	528	1106	187	210	397	765	738	1503
A62 Ham	1070	999	2069	230	222	452	1300	1221	2521
A63 Tolhuis	1476	1400	2876	543	481	1024	2019	1881	3900
A64 Blaisantvest	503	447	950	170	153	323	673	600	1273
A711 Ekkergerem	1211	971	2182	125	86	211	1336	1057	2393
A722 Bijloke	970	1196	2166	65	81	146	1035	1277	2312
A731 Galgenberg	1118	1019	2137	121	104	225	1239	1123	2362
A742 Pekelharing	624	599	1223	77	76	153	701	675	1376
A801 Wondelgemstraat	1438	1375	2813	557	489	1046	1995	1864	3859
A812 Rabot	578	616	1194	140	116	256	718	732	1450
A873 Rabot Station	429	608	1037	73	54	127	502	662	1164
B12 Over de Meersstraat	79	83	162	3	1	4	82	84	166
B301 Sint - Pieters - Aalst	985	1111	2096	173	161	334	1158	1272	2430
B312 De Smet - De Naeyer	348	381	729	27	25	52	375	406	781
B321 Kauwplein	947	905	1852	82	65	147	1029	970	1999
B331 De Sterre	398	420	818	21	28	49	419	448	867
B342 Rekencentrum	12	12	24	3	2	5	15	14	29
B354 Aaigem	559	619	1178	31	27	58	590	646	1236
B411 Ottergemse Dries	584	578	1162	142	138	280	726	716	1442
B422 Akademisch Ziekenhuis	24	18	42	1	1	2	25	19	44
B433 Steenakker	1062	1222	2284	102	123	225	1164	1345	2509

Sector	Belgen			Vreemdelingen			Totaal		
	M	V	Totaal	M	V	Totaal	M	V	Totaal
B443 Nieuw Gent	1389	1675	3064	325	299	624	1714	1974	3688
B452 Sint - Alois	55	52	107	0	2	2	55	54	109
B472 Groothandelsmarkt	54	45	99	2	1	3	56	46	102
C710 Afrikalaan	360	287	647	132	131	263	492	418	910
C72 Muidebrug	417	423	840	102	103	205	519	526	1045
C800 Muide	920	853	1773	213	172	385	1133	1025	2158
C811 Meulestede	672	717	1389	89	81	170	761	798	1559
C832 Port Arthur	1	1	2	0	0	0	1	1	2
C870 Darsen	6	2	8	1	0	1	7	2	9
D001 Oostakker Centrum	1181	1364	2545	13	17	30	1194	1381	2575
D012 Wittewalle	544	552	1096	5	7	12	549	559	1108
D023 Mager Goed	995	1052	2047	20	16	36	1015	1068	2083
D032 Walput	274	278	552	4	3	7	278	281	559
D084 Drie Zwaantjes	95	80	175	2	0	2	97	80	177
D091 Oostakkerveld	37	35	72	0	0	0	37	35	72
D10 Lourdes	1516	1626	3142	32	20	52	1548	1646	3194
D181 Krijte	258	259	517	9	8	17	267	267	534
D190 Schansakker	525	548	1073	12	12	24	537	560	1097
D212 Goedlevenstraat	168	160	328	13	12	25	181	172	353
D41 J.F. Kennedylaan	300	303	603	13	11	24	313	314	627
D471 Texaco	2	1	3	0	0	0	2	1	3
D50 Desteldonk - Dorp	400	377	777	2	3	5	402	380	782
D58 Zaffelare	14	17	31	0	0	0	14	17	31
D59 Desteldonk - Verspr. bew	4	3	7	1	0	1	5	3	8
D60 Sint - Kruis - Winkel	572	560	1132	4	7	11	576	567	1143
D610 Ter Donk	14	10	24	0	0	0	14	10	24
D670 Rodenhuize	1	0	1	0	0	0	1	0	1
D69 Mendonk	119	110	229	3	3	6	122	113	235
D77 Rostijne	1	1	2	0	0	0	1	1	2
E00 Sint - Amandsberg Centr	1182	1211	2393	188	182	370	1370	1393	2763
E01 Sint - Baafskouter	996	1103	2099	66	61	127	1062	1164	2226
E021 Groot Begijnhof	1286	1434	2720	253	227	480	1539	1661	3200
E031 Syngemkouter	2117	2272	4389	78	73	151	2195	2345	4540
E042 Scheldestraat	2058	2092	4150	190	206	396	2248	2298	4546
E052 Rozebroeken	627	746	1373	38	28	66	665	774	1439
E10 Westveld - Kern	954	1299	2253	26	20	46	980	1319	2299
E19 Westveld - Verspr. bew	17	19	36	0	0	0	17	19	36
E201 Oude Bareel - Kern	371	407	778	22	10	32	393	417	810
E222 Achtendries	532	541	1073	18	12	30	550	553	1103
E283 Voordestraat	25	17	42	0	0	0	25	17	42
E29 Oude Bareel	461	443	904	5	4	9	466	447	913
E31 Scheldeoord	348	410	758	47	48	95	395	458	853
E32 Dampoort	1076	1046	2122	314	289	603	1390	1335	2725
E331 Sint - Bernadette	717	743	1460	29	33	62	746	776	1522
F001 Gentbrugge - Centrum	1484	1589	3073	89	83	172	1573	1672	3245
F01 Dries	1587	1751	3338	39	49	88	1626	1800	3426
F072 Trekweg	118	125	243	6	2	8	124	127	251
F091 Zwarte Fles	3	4	7	0	0	0	3	4	7
F110 Sportplein	1684	1851	3535	78	75	153	1762	1926	3688
F121 Vogelhoek	1736	1817	3553	56	51	107	1792	1868	3660
F132 Coninxdonk	130	135	265	1	3	4	131	138	269
F172 Arsenaal	3	4	7	0	0	0	3	4	7
G00 Ledeborg - Centrum	2150	2124	4274	445	450	895	2595	2574	5169
G01 Flora	441	467	908	57	69	126	498	536	1034

Sector	Belgen			Vreemdelingen			Totaal		
	M	V	Totaal	M	V	Totaal	M	V	Totaal
G022 Keizerspark	47	57	104	10	3	13	57	60	117
G031 Eindeke	499	504	1003	83	80	163	582	584	1166
G042 Belle Vue	382	433	815	58	48	106	440	481	921
G101 L. Vanhouttebuurt (St. Ant)	1489	1625	3114	120	121	241	1609	1746	3355
G112 De Naeyerdreef	484	519	1003	77	66	143	561	585	1146
G123 Moscou	71	83	154	6	6	12	77	89	166
G200 Merelbeke Station	550	563	1113	21	24	45	571	587	1158
H001 Zwijnaarde – Centrum	1080	1177	2257	20	15	35	1100	1192	2292
H01 Roosken	257	269	526	8	8	16	265	277	542
H020 Hutsepot	127	127	254	7	4	11	134	131	265
H032 Universiteit	1	1	2	1	2	3	2	3	5
H042 T Schaarken	568	600	1168	13	18	31	581	618	1199
H053 Ter Linden	499	530	1029	6	9	15	505	539	1044
H091 Zonneput	142	148	290	1	3	4	143	151	294
H111 Kon. Leopoldstraat	68	62	130	1	3	4	69	65	134
H171 Zwijnaarde – Industrie	55	51	106	3	1	4	58	52	110
H196 Maaltepark	10	9	19	0	1	1	10	10	20
H210 Rijvissche	139	144	283	4	2	6	143	146	289
H220 Paolalaan	57	50	107	0	0	0	57	50	107
H310 Klosse	80	81	161	0	0	0	80	81	161
H325 Hoedjen	123	111	234	3	5	8	126	116	242
H394 Nieuwgoed	61	58	119	1	0	1	62	58	120
J00 Sint-Denijs Westrem-Centr	731	897	1628	28	30	58	759	927	1686
J010 Drie Sleutels	549	604	1153	6	16	22	555	620	1175
J022 Vierschaar	179	182	361	3	0	3	182	182	364
J081 Puttenhove	35	30	65	0	0	0	35	30	65
J091 Rosdam	36	31	67	1	0	1	37	31	68
J100 Maalte	321	383	704	14	17	31	335	400	735
J11 Steenaarde	472	506	978	15	15	30	487	521	1008
J172 Bugten	25	26	51	0	0	0	25	26	51
J197 Maria Middelaes	1	14	15	1	1	2	2	15	17
J200 Afsnee – Centrum	192	218	410	7	7	14	199	225	424
J280 Kouter (Sint – Denijs)	124	131	255	1	4	5	125	135	260
J290 Goedinge	37	43	80	0	0	0	37	43	80
K001 Drongen Dorp	233	242	475	3	5	8	236	247	483
K011 Eikendreef	309	336	645	7	9	16	316	345	661
K022 Oude Abdij	187	158	345	3	0	3	190	158	348
K10 Baarle Dorp	204	283	487	5	4	9	209	287	496
K11 Noordhout	110	109	219	0	0	0	110	109	219
K12 Baarlevelde	77	72	149	1	1	2	78	73	151
K132 Gaverland	388	412	800	2	5	7	390	417	807
K143 Ter Rivieren	275	275	550	7	7	14	282	282	564
K171 Drongen – Industriepark	55	60	115	0	0	0	55	60	115
K180 Blauwpoort	24	25	49	0	0	0	24	25	49
K191 Vierlinden	101	87	188	0	0	0	101	87	188
K201 Luchteren	287	309	596	3	2	5	290	311	601
K21 Halewijn	87	90	177	1	1	2	88	91	179
K220 Slindonk	38	39	77	0	0	0	38	39	77
K232 Campagne	531	503	1034	8	7	15	539	510	1049
K28 Kraaiaarde	84	94	178	0	1	1	84	95	179
K291 Helsendries	280	282	562	2	3	5	282	285	567
K392 Heie	179	160	339	1	0	1	180	160	340
K40 Drie Leien	299	286	585	10	4	14	309	290	599

Sector	Belgen			Vreemdelingen			Totaal		
	M	V	Totaal	M	V	Totaal	M	V	Totaal
K48 De Karper	42	40	82	0	0	0	42	40	82
K49 Assels	69	70	139	0	1	1	69	71	140
K512 Mijlpaal	491	522	1013	8	4	12	499	526	1025
K523 Paradijskouter	342	388	730	9	8	17	351	396	747
K534 Hoogland	240	259	499	6	4	10	246	263	509
K543 De Roos	165	168	333	1	2	3	166	170	336
K613 Oude Wee	631	611	1242	7	3	10	638	614	1252
K622 Heilig Huizeken	267	281	548	7	3	10	274	284	558
K630 Varendries	173	213	386	2	1	3	175	214	389
K632 Keuzestraat	57	75	132	0	0	0	57	75	132
K682 Wafelijzer	3	2	5	0	0	0	3	2	5
K691 Prinsenhof	30	22	52	0	0	0	30	22	52
L00 Mariakerke Centrum	1011	1129	2140	38	32	70	1049	1161	2210
L011 Kolegem	1441	1692	3133	60	52	112	1501	1744	3245
L02 Kerkwijk	713	747	1460	20	21	41	733	768	1501
L03 Brug Zuidwest	143	147	290	2	1	3	145	148	293
L04 Brug Zuidoost	143	140	283	11	5	16	154	145	299
L051 Vijfhoek	945	978	1923	21	8	29	966	986	1952
L072 Lieve (Mariakerke)	10	9	19	0	0	0	10	9	19
L09 Mariakerke - Verspr. bew	227	271	498	6	4	10	233	275	508
L112 Maeswal	494	539	1033	33	30	63	527	569	1096
L121 Rustoord	1496	1448	2944	222	229	451	1718	1677	3395
L30 Beekstraat - Kouter	604	615	1219	9	9	18	613	624	1237
M00 Wondelgem Centrum	888	985	1873	46	44	90	934	1029	1963
M01 Westergem	1040	1070	2110	41	41	82	1081	1111	2192
M020 Kouterken (Wondelgem)	1683	1704	3387	40	35	75	1723	1739	3462
M03 Woestijnegoed - Molenhoek	1179	1281	2460	56	57	113	1235	1338	2573
M040 Gavers (Wondelgem)	712	766	1478	15	12	27	727	778	1505
M052 Houtjen	232	215	447	16	15	31	248	230	478
M080 Lieve - Noord (WO)	35	35	70	1	0	1	36	35	71
M102 Van Bevereplein	2139	2339	4478	270	273	543	2409	2612	5021
M112 Steengoed	309	357	666	6	4	10	315	361	676
M173 Oude Lieve (Wondelgem)	56	44	100	8	11	19	64	55	119
M27 Wissenhagestraat	54	44	98	3	5	8	57	49	106
M37 Wondelgemse Meersen	580	552	1132	39	23	62	619	575	1194
M472 Langerbrugge	92	95	187	1	2	3	93	97	190
M49 Pachtgoed	2	1	3	1	0	1	3	1	4
M57 Rieme	0	1	1	1	0	1	1	1	2

**8.2. Bevolkingssamenstelling per statistische sector.
Evolutie 10 jaar**

Sector	1997	1998	1999	2000	2001	2002	2003	2004	2005	2006	2007	t.o.v. 1997
A00 Kuip	772	767	763	792	797	826	854	895	835	822	829	57
A01 Sint - Jacobs	2359	2290	2255	2248	2331	2378	2441	2397	2464	2430	2418	59
A02 Kouter	789	778	767	778	813	838	871	912	938	957	957	168
A03 Patershol	860	868	894	891	915	894	907	898	936	938	921	61
A040 Briel	1862	1961	1988	2102	2096	2153	2142	2159	2228	2195	2208	346
A05 Begijnhofdries	2710	2784	2842	2799	2891	2942	3035	3113	2946	2938	3038	328
A10 Sint - Macharius	2230	2273	2314	2320	2385	2482	2514	2544	2566	2578	2651	421
A13 Heernis	2741	2635	2639	2590	2662	2750	2828	2921	2986	3094	3165	424
A20 Gent - Centrum - Zuid	1553	1554	1510	1528	1584	1629	1669	1761	1837	1861	1928	375
A21 Visserij	392	390	403	432	450	464	480	513	529	556	592	200
A221 Brusselse Poort	1418	1596	1639	1673	1702	1702	1733	1760	1796	1846	1843	425
A23 Zuidpark	1564	1588	1631	1640	1654	1664	1716	1734	1746	1780	1809	245
A24 Dierentuin	2852	2750	2673	2591	2551	2569	2633	2737	2751	2817	2857	5
A31 Nederkouter	1229	1200	1148	1172	1210	1239	1200	1264	1264	1278	1230	1
A321 Sint - Pieters	1879	1865	1812	1794	1836	1825	1798	1805	1872	1858	1862	-17
A33 Heuvelpoort	3041	2912	2877	2833	2809	2754	2754	2777	2881	2836	2789	-252
A342 Citadelpark	603	606	614	608	625	610	606	587	598	586	565	-38
A35 Station	4306	4274	4167	4135	4209	4281	4334	4308	4477	4520	4538	232
A40 Ganzendries	2670	2631	2562	2492	2545	2566	2553	2480	2417	2498	2489	-181
A410 Patijntje	996	996	1014	1026	1031	1004	1042	1114	1106	1104	1108	112
A42 Neermeersen	2581	2641	2671	2607	2588	2583	2568	2533	2240	2234	2206	-375
A45 Groene Vallei	1103	1106	1091	1107	1094	1086	1089	1079	1068	1074	1072	-31
A46 Blaarmeersen	63	65	64	59	63	57	58	57	59	67	94	31
A50 Drongensteenweg	3766	3747	3708	3753	3921	3923	3914	3932	4100	4177	4214	448
A51 Malem	948	934	913	900	921	925	905	863	922	946	949	1
A521 Brugse Poort	4240	3955	3821	3675	3788	3830	3975	3992	4029	4113	4251	11
A531 Rooigem	3402	3417	3414	3430	3397	3470	3441	3407	3458	3531	3547	145
A542 Groendreef	1974	1919	1899	1836	1840	1898	1891	1911	2136	2234	2295	321
A60 Voormuide	1490	1492	1473	1483	1492	1469	1432	1433	1437	1499	1503	13
A62 Ham	2092	2125	2172	2130	2225	2222	2219	2260	2367	2427	2521	429
A63 Tolhuis	3647	3660	3577	3552	3620	3671	3660	3730	3761	3781	3900	253
A64 Blaisantvest	1415	1431	1433	1413	1413	1408	1398	1332	1332	1271	1273	-142
A711 Ekkergerm	2113	2065	2120	2186	2190	2180	2182	2167	2175	2259	2393	280
A722 Bijloke	2108	2063	1993	2037	2037	2051	2074	2121	2311	2333	2312	204
A731 Galgenberg	2064	2042	2031	2030	2159	2213	2267	2304	2391	2428	2362	298
A742 Pekelharing	1205	1206	1234	1272	1242	1278	1303	1338	1334	1333	1376	171
A801 Wondelgemstraat	3277	3291	3329	3262	3303	3408	3510	3552	3693	3696	3859	582
A812 Rabot	1288	1301	1370	1321	1315	1351	1329	1368	1408	1413	1450	162
A873 Rabot Station	1165	1174	1166	1136	1132	1136	1146	1161	1147	1141	1164	-1
B12 Over de Meersstraat	175	166	163	167	170	172	175	177	163	167	166	-9
B301 Sint - Pieters - Aalst	2431	2398	2367	2375	2362	2407	2378	2416	2402	2331	2430	-1
B312 De Smet - De Naeyer	771	786	773	778	760	770	747	759	784	800	781	10
B321 Kauwplein	2062	2019	1980	1989	1927	1961	1978	2023	2081	2045	1999	-63
B331 De Sterre	827	834	887	863	891	861	851	835	864	870	867	40
B342 Rekencentrum	-	-	-	-	-	-	27	24	24	31	29	
B354 Aaigem	1265	1580	1571	1585	1594	1546	1245	1261	1256	1260	1236	-29
B411 Ottergemse Dries	1378	1390	1359	1424	1416	1613	1687	1674	1473	1427	1442	64
B422 Ak Ziekenhuis	48	50	53	52	60	64	54	72	39	41	44	-4
B433 Steenakker	2278	2286	2336	2523	2628	2675	2695	2587	2533	2489	2509	231
B443 Nieuw Gent	3661	3591	3583	3506	3544	3555	3545	3533	3558	3644	3688	27

Sector	1997	1998	1999	2000	2001	2002	2003	2004	2005	2006	2007	t.o.v. 1997
B452 Sint - Alois	126	122	127	126	124	107	106	107	109	109	109	-17
B472 Groothandelsmarkt	111	110	111	103	106	106	104	96	90	104	102	-9
C710 Afrikalaan	811	787	764	786	795	824	790	794	842	854	910	99
C72 Muidebrug	887	910	871	917	937	933	933	975	1040	1065	1045	158
C800 Muide	1972	1970	1952	1854	1843	1877	1888	1944	1998	2063	2158	186
C811 Meulestede	1341	1322	1271	1258	1309	1350	1317	1321	1582	1570	1559	218
C832 Port Arthur	263	271	245	251	254	267	264	262	2	2	2	-261
C870 Darsen	24	18	18	13	9	9	4	10	11	10	9	-15
D001 Oostakker Centrum	2720	2712	2685	2689	2649	2712	2723	2708	2515	2564	2575	-145
D012 Wittewalle	710	805	881	986	1066	1095	1132	1147	1102	1109	1108	398
D023 Mager Goed	1791	1815	1802	1783	1821	1785	1787	1843	2046	2105	2083	292
D032 Walput	557	523	522	500	513	525	532	523	549	546	559	2
D084 Drie Zwaantjes	191	199	202	192	189	190	189	169	177	182	177	-14
D091 Oostakkerveld	96	96	98	107	107	110	107	105	89	83	72	-24
D10 Lourdes	2714	2845	2857	2855	2909	2918	2948	2983	3078	3096	3194	480
D181 Krijte	516	521	503	521	530	521	524	534	585	561	534	18
D190 Schansakker	699	834	894	927	941	988	1044	1061	1054	1086	1097	398
D212 Goedlevenstraat	329	324	338	351	344	324	321	337	353	341	353	24
D41 J.F. Kennedylaan	529	552	544	565	564	540	557	555	633	626	627	98
D471 Texaco	84	85	84	76	78	79	69	68	3	3	3	-81
D50 Desteldonk - Dorp	824	800	805	812	788	789	798	815	787	785	782	-42
D58 Zaffelare	22	25	24	25	27	27	37	38	31	31	31	9
D59 Desteldonk - Verspr bew	4	8	3	3	6	10	10	11	11	10	8	4
D60 Sint - Kruis - Winkel	1099	1104	1111	1102	1106	1104	1131	1131	1138	1160	1143	44
D610 Ter Donk	59	55	54	52	50	44	38	38	36	34	24	-35
D670 Rodenhuize	1	1		2	2	1	2	2	1	1	1	0
D69 Mendonk	227	217	210	208	209	201	215	229	225	232	235	8
D77 Rostijne	2	2	2	2	2	2	2	2	2	2	2	0
E00 Sint - Amandsberg Centr	2380	2451	2548	2515	2554	2506	2606	2616	2684	2724	2763	383
E01 Sint - Baafskouter	2163	2119	2132	2129	2141	2162	2160	2182	2148	2148	2226	63
E021 Groot Begijnhof	2996	2987	3005	3000	2974	2953	3007	2970	3004	3050	3200	204
E031 Syngemkouter	4219	4239	4298	4368	4407	4438	4489	4512	4499	4547	4540	321
E042 Scheldestraat	4142	4120	4177	4151	4190	4262	4361	4272	4333	4425	4546	404
E052 Rozebroeken	1421	1411	1412	1412	1418	1400	1399	1420	1409	1453	1439	18
E10 Westveld - Kern	2252	2245	2262	2322	2297	2295	2069	2361	2331	2317	2299	47
E19 Westveld - Verspr. bew.	17	24	37	39	38	39	15	41	40	38	36	19
E201 Oude Bareel - Kern	778	804	809	812	807	822	808	825	831	805	810	32
E222 Achtendries	889	901	932	999	1001	1043	1049	1050	1054	1082	1103	214
E283 Voordestraat	48	43	43	45	46	41	45	45	40	43	42	-6
E29 Oude Bareel	497	514	580	646	762	816	834	831	880	906	913	416
E31 Scheldeoord	736	752	818	844	847	826	847	835	843	848	853	117
E32 Dampoort	2453	2357	2387	2388	2416	2455	2508	2529	2591	2620	2725	272
E331 Sint - Bernadette	1479	1455	1453	1444	1407	1417	1416	1467	1460	1501	1522	43
F001 Gentbrugge - Centrum	3180	3152	3144	3209	3127	3126	3105	3152	3113	3167	3245	65
F01 Dries	3355	3348	3351	3351	3363	3355	3381	3354	3380	3397	3426	71
F072 Trekweg	310	308	310	302	287	296	310	312	244	239	251	-59
F091 Zwarte Fles	6	5	5	5	4	4	4	3	3	7	7	1
F110 Sportplein	3593	3603	3588	3589	3597	3636	3601	3649	3660	3666	3688	95
F121 Vogelhoek	3697	3702	3712	3666	3702	3693	3671	3660	3700	3709	3660	-37
F132 Coninxdonk	216	255	258	263	264	260	260	253	266	257	269	53
F172 Arsenaal	7	7	7	7	6	7	7	6	4	7	7	0
G00 Ledeborg - Centrum	4730	4719	4763	4802	4828	4955	4992	4959	5082	5067	5169	439
G01 Flora	907	921	972	932	931	940	968	942	963	1011	1034	127
G022 Keizerspark	150	137	145	148	148	157	160	153	166	157	117	-33

Sector	1997	1998	1999	2000	2001	2002	2003	2004	2005	2006	2007	t.o.v. 1997
G031 Eindeke	1065	1049	1074	1055	1068	1064	1063	1086	1097	1109	1166	101
G042 Belle Vue	916	904	897	878	851	866	865	914	932	931	921	5
G101 L. Vanhouttebuurt	3305	3202	3192	3186	3195	3271	3266	3272	3277	3342	3355	50
G112 De Naeyerdreef	954	1071	1119	1105	1058	1050	1050	1083	1137	1145	1146	192
G123 Moscou	157	158	161	157	148	149	168	172	167	172	166	9
G200 Merelbeke Station	1161	1157	1126	1133	1131	1138	1151	1158	1169	1163	1158	-3
H001 Zwijnaarde – Centrum	2215	2199	2187	2164	2215	2266	2266	2271	2254	2299	2292	77
H01 Roosken	607	603	617	595	604	624	612	612	537	534	542	-65
H020 Hutsepot	275	283	284	295	299	286	288	279	286	272	265	-10
H032 Universiteit	2	2	2	2	2	2	2	2	2	5	5	3
H042 T Schaarken	1082	1076	1084	1137	1156	1161	1151	1143	1212	1236	1199	117
H053 Ter Linden	1112	1083	1064	1044	1016	989	991	968	1109	1063	1044	-68
H091 Zonneput	327	343	348	345	344	334	319	324	296	294	294	-33
H111 Kon. Leopoldstraat	141	147	144	144	147	146	146	145	140	139	134	-7
H171 Zwijnaarde – Industrie	133	136	129	121	112	111	111	107	105	110	110	-23
H196 Maaltepark	32	29	38	38	28	26	26	23	22	21	20	-12
H210 Rijvissche	313	306	310	301	288	284	281	287	291	287	289	-24
H220 Paolalaan	113	107	112	112	109	105	101	100	98	99	107	-6
H310 Klosse	146	158	148	142	137	146	143	153	155	155	161	15
H325 Hoedjen	257	251	253	246	248	235	241	236	237	246	242	-15
H394 Nieuwgoed	150	149	148	153	137	125	133	123	116	123	120	-30
J00 St-Denijs Westr-centr	1798	1762	1781	1744	1725	1695	1709	1688	1702	1691	1686	-112
J010 Drie Sleutels	1164	1133	1136	1133	1125	1116	1105	1110	1142	1184	1175	11
J022 Vierschaar	445	463	454	450	453	416	442	442	373	371	364	-81
J081 Puttenhove	67	74	75	87	71	71	70	67	71	70	65	-2
J091 Rosdam	71	76	74	72	75	74	77	74	73	75	68	-3
J100 Maalte	743	761	752	752	761	749	724	757	719	724	735	-8
J11 Steenaarde	1045	1041	1044	1042	1063	1077	1072	1056	1047	1017	1008	-37
J172 Bugten	57	54	57	58	62	52	57	54	49	49	51	-6
J197 Maria Middelaes	24	21	21	17	17	16	17	17	19	19	17	-7
J200 Afsnee – Centrum	356	385	377	390	388	386	392	414	421	411	424	68
J280 Kouter (St-Denijs)	282	274	274	285	287	286	280	274	251	257	260	-22
J290 Goedinge	88	87	86	92	85	83	85	82	84	81	80	-8
K001 Drongen Dorp	467	472	474	483	484	474	460	463	460	468	483	16
K011 Eikendreef	686	671	656	696	716	707	717	715	673	648	661	-25
K022 Oude Abdij	355	355	354	367	369	362	364	361	362	352	348	-7
K10 Baarle Dorp	516	487	504	506	505	497	472	473	494	497	496	-20
K11 Noordhout	206	208	208	212	211	206	206	212	211	220	219	13
K12 Baarlevelde	173	186	173	170	168	170	169	172	160	147	151	-22
K132 Gaverland	859	879	862	846	831	819	819	803	786	804	807	-52
K143 Ter Rivieren	619	605	597	583	581	584	584	578	573	571	564	-55
K171 Drongen-Industriepark	129	122	124	125	122	130	129	121	123	121	115	-14
K180 Blauwpoort	38	39	34	38	38	43	45	48	51	52	49	11
K191 Vierlinden	188	181	184	183	191	196	199	201	195	197	188	0
K201 Luchteren	472	469	492	530	563	579	588	602	605	623	601	129
K21 Halewijn	185	197	195	187	190	185	185	180	187	182	179	-6
K220 Slindonk	78	78	75	70	68	67	64	71	69	76	77	-1
K232 Campagne	1122	1132	1121	1124	1128	1124	1121	1115	1102	1077	1049	-73
K28 Kraaiaarde	205	200	197	197	192	196	191	185	186	188	179	-26
K291 Helsendries	491	493	488	499	505	513	532	529	568	563	567	76
K392 Heie	363	359	359	356	351	350	341	344	345	348	340	-23
K40 Drie Leien	553	558	552	551	555	564	590	575	583	602	599	46
K48 De Karper	81	80	80	82	77	78	81	92	81	77	82	1
K49 Assels	173	165	159	155	156	155	145	146	146	134	140	-33

Sector	1997	1998	1999	2000	2001	2002	2003	2004	2005	2006	2007	t.o.v. 1997
K512 Mijlpaal	997	999	995	1029	1018	1010	987	972	992	1021	1025	28
K523 Paradijskouter	655	637	648	701	710	723	722	714	705	686	747	92
K534 Hoogland	430	412	426	427	442	449	465	465	510	515	509	79
K543 De Roos	293	290	285	294	279	287	286	287	312	325	336	43
K613 Oude Wee	1457	1447	1441	1443	1437	1448	1432	1410	1285	1284	1252	-205
K622 Heilig Huizeken	510	507	503	493	480	475	473	470	583	571	558	48
K630 Varendries	400	398	401	392	393	381	385	396	410	394	389	-11
K632 Keuzestraat	116	108	112	111	115	116	128	124	126	134	132	16
K682 Wafelijzer	7	7	7	7	6	7	6	6	5	6	5	-2
K691 Prinsenhof	50	50	45	46	49	46	49	52	50	48	52	2
L00 Mariakerke Centrum	2471	2459	2440	2445	2447	2406	2425	2501	2147	2169	2210	-261
L011 Kolegem	2970	2848	2859	2889	2852	2799	2863	2893	3120	3240	3245	275
L02 Kerkwijk	1430	1453	1448	1455	1465	1461	1445	1458	1546	1524	1501	71
L03 Brug Zuidwest	274	262	265	261	274	271	273	275	280	289	293	19
L04 Brug Zuidoost	277	278	280	284	279	290	295	307	314	302	299	22
L051 Vijfhoek	1927	1951	1968	1943	1932	1935	2002	1974	1964	1974	1952	25
L072 Lieve (Mariakerke)	21	23	23	20	21	24	18	15	16	13	19	-2
L09 Mariakerke - Verspr. bew	552	554	548	540	527	517	508	501	492	485	508	-44
L112 Maeswal	1000	992	985	988	974	974	967	978	1068	1096	1096	96
L121 Rustoord	3128	3158	3149	3167	3113	3310	3376	3416	3372	3402	3395	267
L30 Beekstraat - Kouter	1088	1111	1112	1126	1087	1078	1091	1087	1157	1222	1237	149
M00 Wondelgem Centrum	1963	1923	1931	1961	1941	1899	1914	1917	1921	1964	1963	0
M01 Westergem	2091	2076	2095	2050	2032	2033	2077	2081	2105	2072	2192	101
M020 Kouterken (Wond.)	3580	3574	3617	3611	3593	3593	3585	3591	3560	3507	3462	-118
M03 Woestijnegoed - Molen	2540	2541	2515	2532	2500	2485	2506	2564	2557	2554	2573	33
M040 Gavers (Wond.)	1498	1490	1478	1490	1480	1477	1456	1451	1518	1516	1505	7
M052 Houtjen	371	379	380	383	375	364	383	393	450	455	478	107
M080 Lieve - Noord (Wond.)	90	89	94	91	87	87	79	84	75	76	71	-19
M102 Van Bevereplein	4572	4467	4482	4607	4726	4783	4793	4836	4935	5017	5021	449
M112 Steengoed	655	448	459	449	437	439	644	672	692	685	676	21
M173 Oude Lieve (Wond.)	130	99	116	115	110	120	112	101	108	117	119	-11
M27 Wissenhagestraat	82	80	78	79	81	83	97	99	107	101	106	24
M37 Wondelgemse Meersen	1125	1118	1117	1157	1197	1214	1213	1199	1210	1193	1194	69
M472 Langerbrugge	163	152	159	152	152	144	144	145	174	182	190	27
M49 Pachtgoed	64	53	47	36	35	37	31	30	6	4	4	-60
M57 Rieme	4	4	5	5	3	4	4	4	4	4	2	-2

8.3. Bevolkingsdichtheid per statistische sector. (inw/km²)

sector	inw/km ²
A00 Kuip	3706,66
A01 Sint - Jacobs	7983,17
A02 Kouter	4088,19
A03 Patershol	9043,48
A040 Briel	5915,54
A05 Begijnhofdries	8088,89
A10 Sint - Macharius	9034,55
A13 Heernis	9499,77
A20 Gent - Centrum - Zuid	5983,60
A21 Visserij	5428,65
A221 Brusselse Poort	6143,33
A23 Zuidpark	11572,36
A24 Dierentuin	8614,32
A31 Nederkouter	5776,70
A321 Sint - Pieters	3950,44
A33 Heuvelpoort	5762,67
A342 Citadelpark	1640,62
A35 Station	8545,78
A40 Ganzendries	7812,73
A410 Patiëntje	3010,38
A42 Neermeersen	3347,86
A45 Groene Vallei	11998,07
A46 Blaarmeersen	45,57
A50 Drongensteenweg	9986,33
A51 Malem	5302,16
A521 Brugse Poort	5296,84
A531 Rooigem	12628,22
A542 Groendreef	11458,02
A60 Voormuide	5505,60
A62 Ham	6953,24
A63 Tolhuis	16046,54
A64 Blaisantvest	9067,55
A711 Ekkergerm	5435,99
A722 Bijloke	5036,45
A731 Galgenberg	6373,52
A742 Pekelharing	7007,09
A801 Wondelgemstraat	14921,87
A812 Rabot	6542,26
A873 Rabot Station	4851,34
B12 Over de Meersstraat	1260,09
B301 Sint - Pieters - Aalst	4594,93
B312 De Smet - De Naeyer	4483,50
B321 Kauwplein	6706,91
B331 De Sterre	2429,24
B354 Aaigem	1294,82
B411 Ottergemse Dries	2461,41
B422 Akademisch Ziekenhuis	91,83
B433 Steenakker	7402,43
B443 Nieuw Gent	8122,28
B452 Sint - Alois	253,93
B472 Groothandelsmarkt	54,68
C710 Afrikalaan	1393,79

sector	inw/km²
C72 Muidebrug	6532,85
C800 Muide	5759,30
C811 Meulestede	4855,95
C832 Port Arthur	2,82
C870 Darsen	2,13
D001 Oostakker Centrum	2855,98
D012 Wittewalle	2622,61
D023 Mager Goed	2108,12
D032 Walput	1273,05
D084 Drie Zwaantjes	525,03
D091 Oostakkerveld	70,32
D10 Lourdes	1822,87
D181 Krijte	737,19
D190 Schansakker	547,07
D212 Goedlevenstraat	1909,40
D41 J.F. Kennedylaan	516,26
D471 Texaco	0,41
D50 Desteldonk - Dorp	401,48
D58 Zaffelare	17,47
D60 Sint - Kruis - Winkel	334,82
D610 Ter Donk	25,26
D670 Rodenhuize	0,41
D69 Mendonk	88,58
D77 Rostijne	0,28
E00 Sint - Amandsberg Centrum	6541,67
E01 Sint - Baafskouter	4050,08
E021 Groot Begijnhof	9370,89
E031 Syngemkouter	3855,30
E042 Scheldestraat	6947,71
E052 Rozebroeken	2249,32
E10 Westveld - Kern	2710,81
E19 Westveld - Verspr. bewoning	145,12
E201 Oude Bareel - Kern	2677,98
E222 Achtendries	891,38
E283 Voordestraat	65,03
E29 Oude Bareel	1488,46
E31 Scheldeoord	8901,12
E32 Dampoort	7466,91
E331 Sint - Bernadette	3268,60
F001 Gentbrugge - Centrum	7137,93
F01 Dries	2963,98
F072 Trekweg	821,76
F091 Zwarte Fles	3,60
F110 Sportplein	3560,87
F121 Vogelhoek	5259,49
F132 Coninxdonk	458,32
F172 Arsenaal	18,16
G00 Ledeberg - Centrum	11198,18
G01 Flora	9380,49
G022 Keizerspark	1674,50
G031 Eindeke	3752,88
G042 Belle Vue	3782,84
G101 L. Vanhouttebuurt	5739,86
G112 De Naeyerdreef	4952,88

sector	inw/km²
G123 Moscou	794,70
G200 Merelbeke Station	4027,48
H001 Zwijnaarde - Centrum	2464,53
H01 Roosken	5526,21
H020 Hutsepot	786,00
H032 Universiteit	8,53
H042 T Schaarken	3843,12
H053 Ter Linden	2585,06
H091 Zonneput	107,64
H111 Kon. Leopoldstraat	528,37
H171 Zwijnaarde - Industrie	54,57
H196 Maaltepark	140,98
H210 Rijvissche	922,77
H220 Paolalaan	759,29
H310 Klosse	649,57
H325 Hoedjen	668,38
H394 Nieuwgoed	48,91
J00 Sint - Denijs - Westrem -	2217,33
J010 Drie Sleutels	1688,33
J022 Vierschaar	786,12
J081 Puttenhove	76,03
J091 Rosdam	115,76
J100 Maalte	975,28
J11 Steenaarde	1054,72
J172 Bugten	46,97
J197 Maria Middelaes	79,79
J200 Afsnee - Centrum	960,69
J280 Kouter (Sint - Denijs -	124,36
J290 Goedinge	182,68
K001 Drongen Dorp	2175,81
K011 Eikendreef	3254,11
K022 Oude Abdij	1121,75
K10 Baarle Dorp	1320,22
K11 Noordhout	486,70
K12 Baarlevelde	294,70
K132 Gaverland	886,75
K143 Ter Rivieren	945,45
K171 Drongen - Industriepark	156,26
K180 Blauwpoort	31,83
K191 Vierlinden	202,69
K201 Luchteren	1503,61
K21 Halewijn	368,09
K220 Slindonk	157,54
K232 Campagne	1811,59
K28 Kraaiaarde	219,59
K291 Helsendries	166,14
K392 Heie	81,10
K40 Drie Leien	744,51
K48 De Karper	418,36
K49 Assels	92,20
K512 Mijlpaal	2702,13
K523 Paradijskouter	1440,85
K534 Hoogland	684,26
K543 De Roos	2061,51

sector	inw/km ²
K613 Oude Wee	2251,58
K622 Heilig Huizeken	1274,44
K630 Varendries	726,93
K632 Keuzestraat	855,77
K682 Wafelijzer	7,36
K691 Prinsenhof	128,71
L00 Mariakerke Centrum	5041,66
L011 Kolegem	2594,37
L02 Kerkwijk	2233,12
L03 Brug Zuidwest	2043,04
L04 Brug Zuidoost	843,27
L051 Vijfhoek	1678,30
L072 Lieve (Mariakerke)	35,14
L09 Mariakerke - Verspreide	861,52
L112 Maeswal	4089,77
L121 Rustoord	4703,08
L30 Beekstraat - Kouter	1317,01
M00 Wondelgem Centrum	4610,56
M01 Westergem	4306,30
M020 Kouterken (Wondelgem)	3586,38
M03 Woestijngoed - Molenhoek	3822,27
M040 Gavers (Wondelgem)	1277,97
M052 Houtjen	1216,97
M080 Lieve - Noord (Wondelgem)	70,49
M102 Van Bevereplein	8494,43
M112 Steengoed	4066,40
M173 Oude Lieve (Wondelgem)	335,47
M27 Wissenhagestraat	244,73
M37 Wondelgemse Meersen	373,60
M472 Langerbrugge	149,15
M49 Pachtgoed	0,91
M57 Rieme	2,27
Totaal	1571,21

8.4. Bevolkingssamenstelling per statistische sector - kaarten

a) Belgen

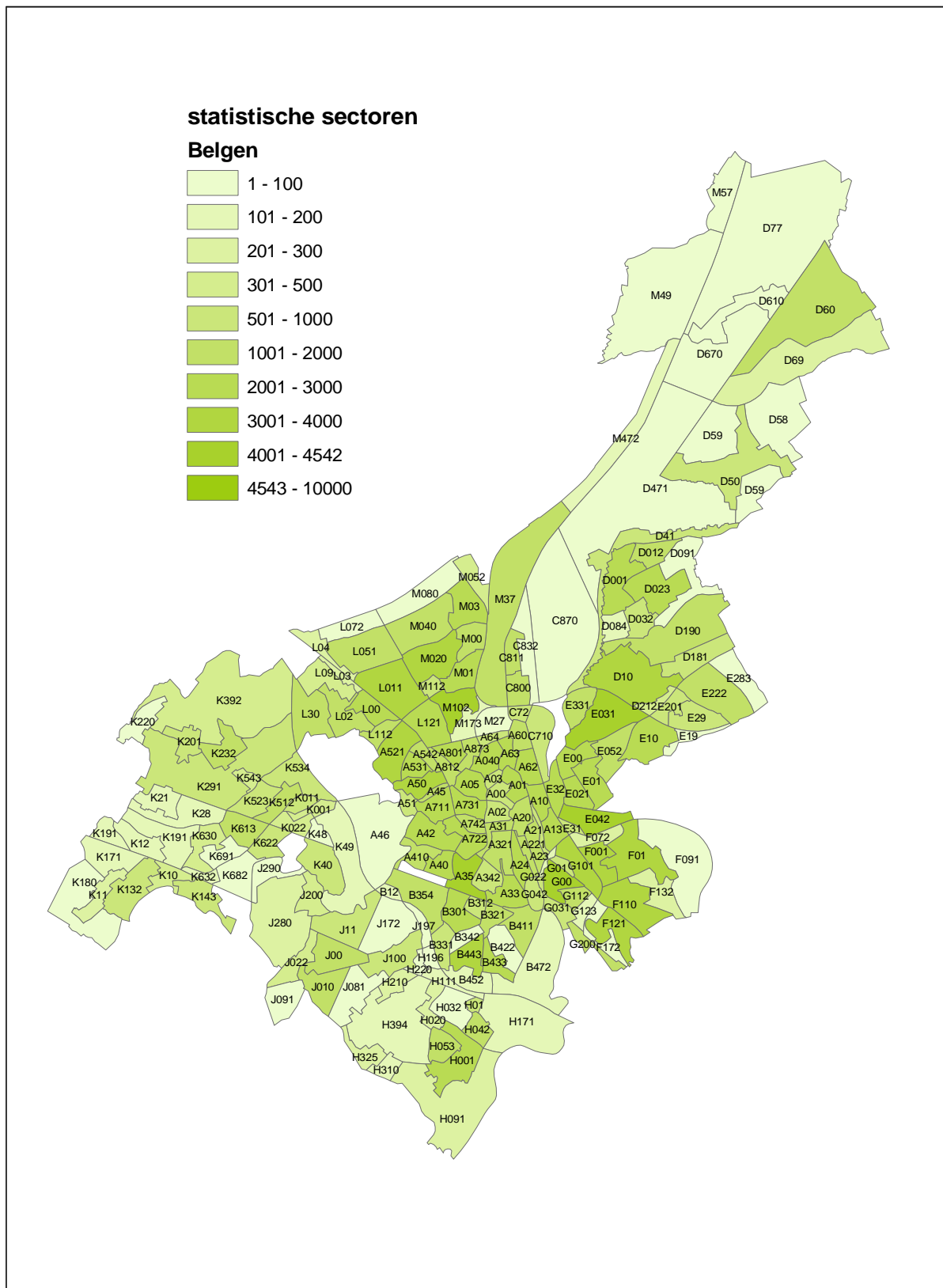

c) Totale bevolking

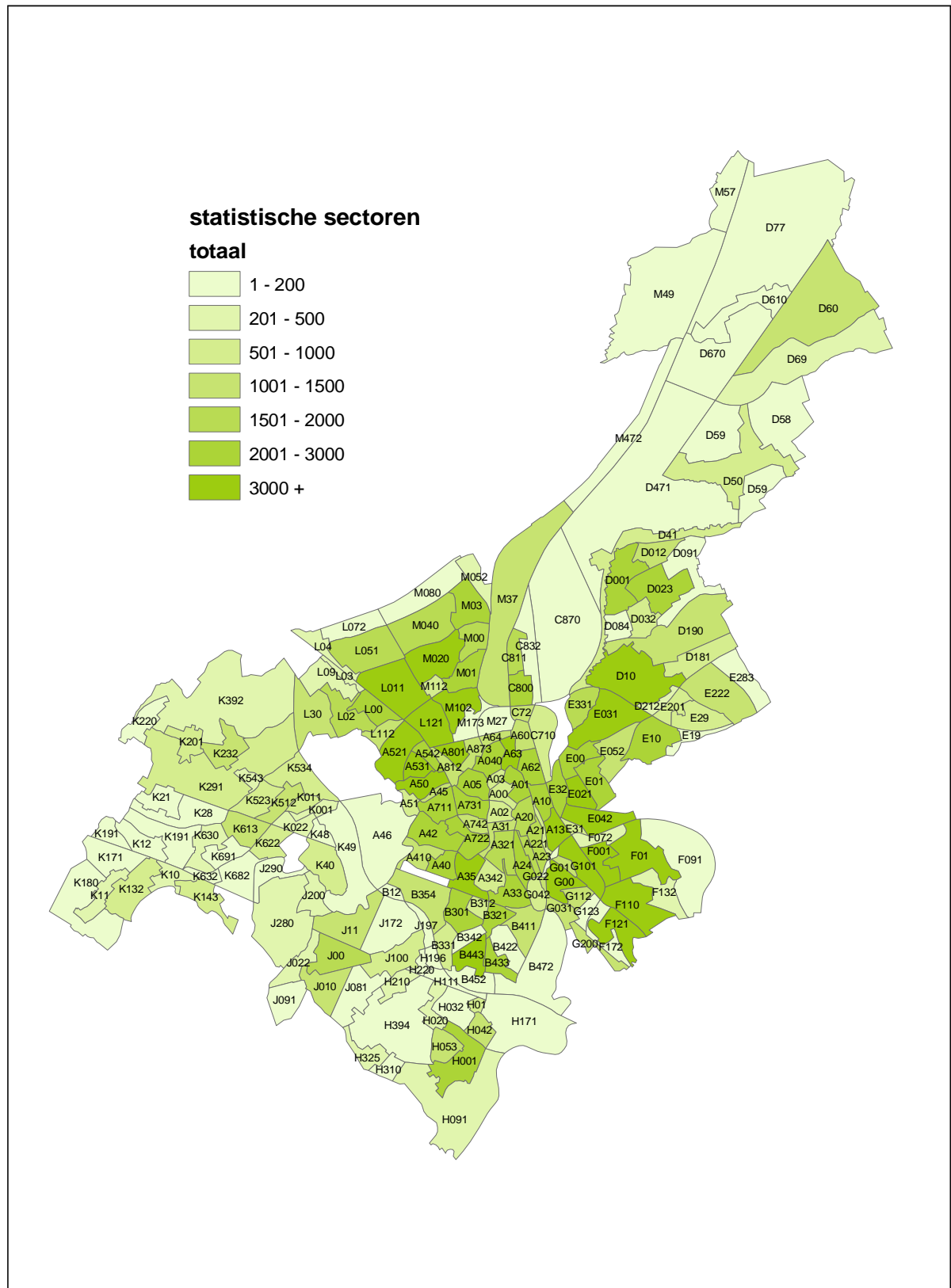

d) evolutie (laatste 7 jaar)

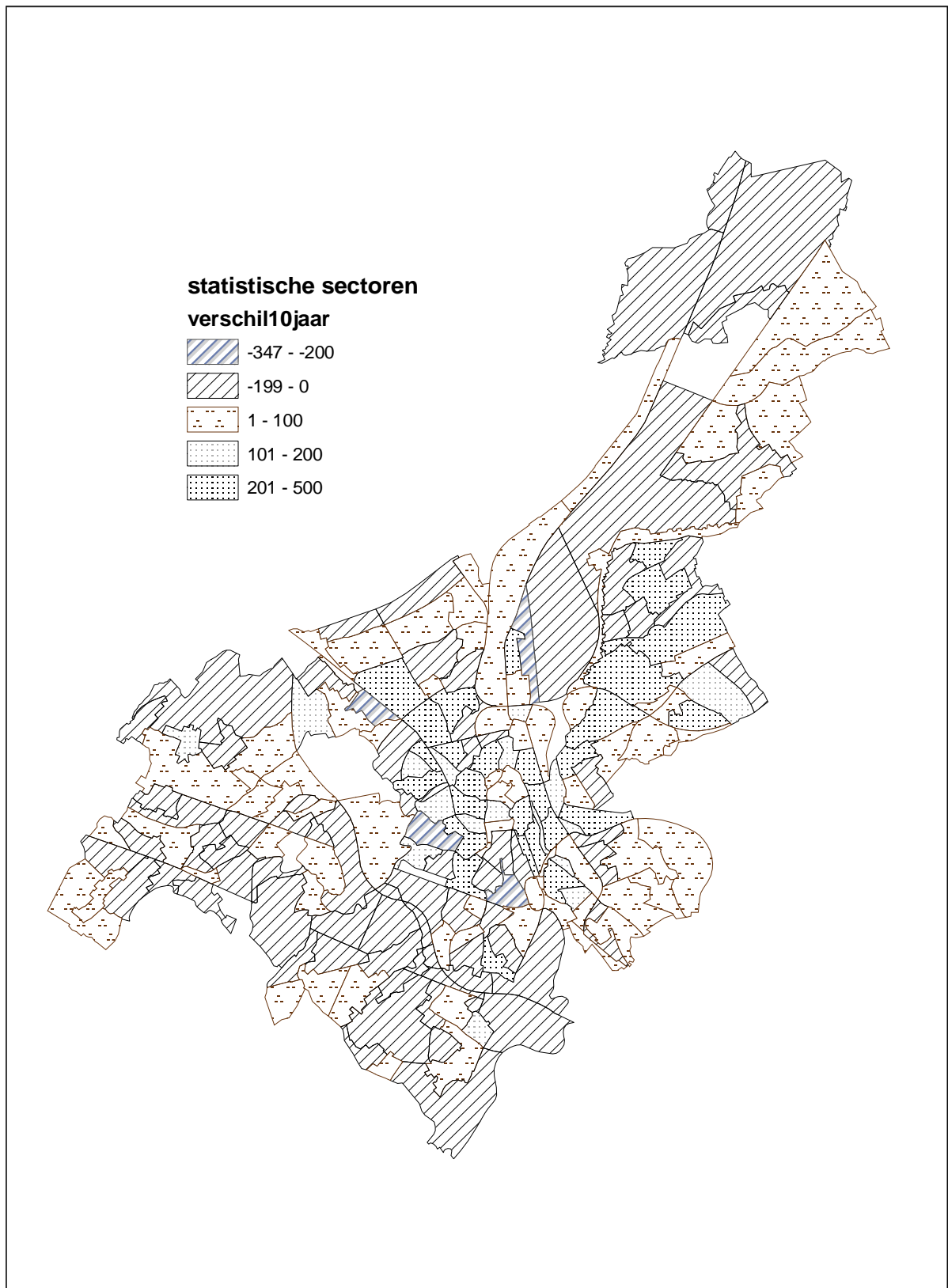

8.5. Bevolkingssamenstelling per statistische sector per leeftijdsklasse (0-19, 20-64, 65+)

sectornaam	Belgen			vreemdelingen			Totaal		
	0-19	20-64	65+	0-19	20-64	65+	0-19	20-64	65+
A00 Kuip	94	550	103	6	75	1	100	625	104
A01 Sint – Jacobs	291	1530	350	24	219	4	315	1749	354
A02 Kouter	93	606	163	9	80	6	102	686	169
A03 Patershol	142	601	93	9	73	3	151	674	96
A040 Briel	235	910	882	31	132	18	266	1042	900
A05 Begijnhofdries	420	1939	368	31	268	12	451	2207	380
A10 Sint – Macharius	562	1365	301	63	338	22	625	1703	323
A13 Heernis	584	1913	278	70	306	14	654	2219	292
A20 Gent – Centrum – Zuid	166	1337	179	18	224	4	184	1561	183
A21 Visserij	90	424	52	0	24	2	90	448	54
A221 Brusselse Poort	260	1111	225	46	194	7	306	1305	232
A23 Zuidpark	153	961	565	13	107	10	166	1068	575
A24 Dierentuin	300	1755	530	45	221	6	345	1976	536
A31 Nederkouter	115	726	242	17	126	4	132	852	246
A321 Sint – Pieters	172	998	323	30	331	8	202	1329	331
A33 Heuvelpoort	417	1674	453	21	210	14	438	1884	467
A342 Citadelpark	41	287	195	7	30	5	48	317	200
A35 Station	542	3022	656	26	281	11	568	3303	667
A40 Ganzendries	372	1581	408	12	108	8	384	1689	416
A410 Patijntje	183	585	270	12	47	11	195	632	281
A42 Neermeersen	213	856	907	51	166	13	264	1022	920
A45 Groene Vallei	38	571	418	1	40	4	39	611	422
A46 Blaarmeersen	21	69	3	0	1	0	21	70	3
A50 Drongensteenweg	848	2105	504	176	524	57	1024	2629	561
A51 Malem	317	402	137	34	53	6	351	455	143
A521 Brugse Poort	844	2312	660	113	295	27	957	2607	687
A531 Rooigem	776	1738	361	171	462	39	947	2200	400
A542 Groendreef	449	1085	201	179	355	26	628	1440	227
A60 Voormuide	277	576	253	102	263	32	379	839	285
A62 Ham	565	1337	167	88	338	26	653	1675	193
A63 Tolhuis	894	1726	256	222	742	60	1116	2468	316
A64 Blaisantvest	361	505	84	88	219	16	449	724	100
A711 Ekkergerm	294	1564	324	24	179	8	318	1743	332
A722 Bijloke	219	1255	692	18	118	10	237	1373	702
A731 Galgenberg	247	1516	374	20	195	10	267	1711	384
A742 Pekelharing	203	828	192	10	137	6	213	965	198
A801 Wondelgemstraat	938	1619	256	247	741	58	1185	2360	314
A812 Rabot	246	728	220	47	198	11	293	926	231
A873 Rabot Station	149	583	305	21	95	11	170	678	316

sectornaam	Belgen			vreemdelingen			Totaal		
	0-19	20-64	65+	0-19	20-64	65+	0-19	20-64	65+
B12 Over de Meersstraat	39	94	29	0	3	1	39	97	30
B301 Sint - Pieters - Aalst	376	1240	480	34	290	10	410	1530	490
B312 De Smet - De Naeyer	152	475	102	4	47	1	156	522	103
B321 Kauwplein	294	1255	303	15	129	3	309	1384	306
B331 De Sterre	123	534	161	3	45	1	126	579	162
B342 Rekencentrum	2	22	0	0	5	0	2	27	0
B354 Aaigem	205	721	252	7	45	6	212	766	258
B411 Ottergemse Dries	197	787	178	7	268	5	204	1055	183
B422 Akademisch Ziekenhuis	6	35	1	0	2	0	6	37	1
B433 Steenakker	732	1270	282	49	163	13	781	1433	295
B443 Nieuw Gent	662	1698	704	135	459	30	797	2157	734
B452 Sint - Alois	31	58	18	0	2	0	31	60	18
B472 Groothandelsmarkt	23	67	9	1	2	0	24	69	9
C710 Afrikalaan	142	424	81	82	175	6	224	599	87
C72 Muidebrug	237	478	125	53	145	7	290	623	132
C800 Muide	521	1029	223	108	248	29	629	1277	252
C811 Meulestede	267	773	349	62	100	8	329	873	357
C832 Port Arthur	0	2	0	0	0	0	0	2	0
C870 Darsen	0	8	0	0	1	0	0	9	0
D001 Oostakker Centrum	533	1403	609	3	23	4	536	1426	613
D012 Wittewalle	346	651	99	0	11	1	346	662	100
D023 Mager Goed	471	1368	208	8	26	2	479	1394	210
D032 Walput	117	284	151	0	7	0	117	291	151
D084 Drie Zwaantjes	36	113	26	0	2	0	36	115	26
D091 Oostakkerveld	19	41	12	0	0	0	19	41	12
D10 Lourdes	749	1808	585	3	38	11	752	1846	596
D181 Krijte	102	318	97	4	13	0	106	331	97
D190 Schansakker	328	674	71	8	14	2	336	688	73
D212 Goedlevenstraat	63	201	64	5	19	1	68	220	65
D41 J.F. Kennedylaan	138	370	95	8	15	1	146	385	96
D471 Texaco	1	2	0	0	0	0	1	2	0
D50 Desteldonk - Dorp	177	481	119	0	5	0	177	486	119
D58 Zaffelare	10	20	1	0	0	0	10	20	1
D59 Desteldonk – Verspr bewoning	4	3	0	0	1	0	4	4	0
D60 Sint - Kruis - Winkel	280	680	172	2	7	2	282	687	174
D610 Ter Donk	0	16	8	0	0	0	0	16	8
D670 Rodenhuize	0	1	0	0	0	0	0	1	0
D69 Mendonk	59	123	47	0	4	2	59	127	49
D77 Rostijne	0	0	2	0	0	0	0	0	2
E00 Sint - Amandsberg Centrum	588	1484	321	67	271	32	655	1755	353
E01 Sint - Baafskouter	477	1246	376	26	95	6	503	1341	382

sectornaam	Belgen			vreemdelingen			Totaal		
	0-19	20-64	65+	0-19	20-64	65+	0-19	20-64	65+
E021 Groot Begijnhof	696	1641	383	110	346	24	806	1987	407
E031 Syngemkouter	948	2630	811	32	110	9	980	2740	820
E042 Scheldestraat	1121	2543	486	74	299	23	1195	2842	509
E052 Rozebroeken	226	690	457	15	42	9	241	732	466
E10 Westveld - Kern	455	1169	629	9	32	5	464	1201	634
E19 Westveld - Verspr. bewoning	10	20	6	0	0	0	10	20	6
E201 Oude Bareel - Kern	171	481	126	9	22	1	180	503	127
E222 Achtendries	295	612	166	3	24	3	298	636	169
E283 Voordestraat	9	22	11	0	0	0	9	22	11
E29 Oude Bareel	282	572	50	2	7	0	284	579	50
E31 Scheldeoord	170	436	152	25	61	9	195	497	161
E32 Dampoort	606	1280	236	143	435	25	749	1715	261
E331 Sint - Bernadette	437	784	239	11	47	4	448	831	243
F001 Gentbrugge - Centrum	651	1837	585	48	118	6	699	1955	591
F01 Dries	722	1890	726	9	68	11	731	1958	737
F072 Trekweg	71	146	26	4	4	0	75	150	26
F091 Zwarte Fles	3	2	2	0	0	0	3	2	2
F110 Sportplein	693	2094	748	24	108	21	717	2202	769
F121 Vogelhoek	817	2137	599	23	79	5	840	2216	604
F132 Coninxdonk	72	168	25	0	4	0	72	172	25
F172 Arsenaal	1	5	1	0	0	0	1	5	1
G00 Ledeberg - Centrum	1033	2627	614	220	640	35	1253	3267	649
G01 Flora	212	582	114	22	98	6	234	680	120
G022 Keizerspark	2	69	33	1	12	0	3	81	33
G031 Eindeke	202	626	175	46	112	5	248	738	180
G042 Belle Vue	115	431	269	32	71	3	147	502	272
G101 L. Vanhouttebuurt (St-Antonius)	718	1924	472	55	172	14	773	2096	486
G112 De Naeyerdreef	219	546	238	21	115	7	240	661	245
G123 Moscou	37	94	23	3	9	0	40	103	23
G200 Merelbeke Station	206	716	191	6	35	4	212	751	195
H001 Zwijnaarde - Centrum	469	1288	500	8	26	1	477	1314	501
H01 Roosken	113	303	110	5	10	1	118	313	111
H020 Hutsepot	46	157	51	1	9	1	47	166	52
H032 Universiteit	0	2	0	1	2	0	1	4	0
H042 T Schaarken	233	718	217	0	28	3	233	746	220
H053 Ter Linden	165	706	158	4	11	0	169	717	158
H091 Zonneput	55	185	50	3	1	0	58	186	50
H111 Kon. Leopoldstraat	26	77	27	0	4	0	26	81	27
H171 Zwijnaarde - Industrie	26	60	20	0	3	1	26	63	21
H196 Maaltepark	4	11	4	0	0	1	4	11	5
H210 Rijvissche	51	127	105	0	5	1	51	132	106
H220 Paolalaan	26	53	28	0	0	0	26	53	28

sectornaam	Belgen			vreemdelingen			Totaal		
	0-19	20-64	65+	0-19	20-64	65+	0-19	20-64	65+
H310 Klosse	43	94	24	0	0	0	43	94	24
H325 Hoedjen	49	115	70	2	4	2	51	119	72
H394 Nieuwgoed	37	68	14	0	1	0	37	69	14
J00 Sint - Denijs - Westrem - Centrum	354	871	403	18	34	6	372	905	409
J010 Drie Sleutels	287	612	254	2	18	2	289	630	256
J022 Vierschaar	75	208	78	0	2	1	75	210	79
J081 Puttenhove	17	36	12	0	0	0	17	36	12
J091 Rosdam	12	50	5	0	1	0	12	51	5
J100 Maalte	92	340	272	6	16	9	98	356	281
J11 Steenaarde	207	505	266	5	24	1	212	529	267
J172 Bugten	11	32	8	0	0	0	11	32	8
J197 Maria Middelaes	0	2	13	0	2	0	0	4	13
J200 Afsnee - Centrum	119	230	61	6	8	0	125	238	61
J280 Kouter (Sint - Denijs - Westrem)	54	141	60	0	5	0	54	146	60
J290 Goedinge	10	48	22	0	0	0	10	48	22
K001 Drongen Dorp	114	276	85	0	5	3	114	281	88
K011 Eikendreef	124	390	131	3	11	2	127	401	133
K022 Oude Abdij	91	188	66	0	2	1	91	190	67
K10 Baarle Dorp	73	208	206	0	9	0	73	217	206
K11 Noordhout	55	136	28	0	0	0	55	136	28
K12 Baarlevelde	34	79	36	0	2	0	34	81	36
K132 Gaverland	157	490	153	0	7	0	157	497	153
K143 Ter Rivieren	110	308	132	3	11	0	113	319	132
K171 Drongen - Industriepark	25	77	13	0	0	0	25	77	13
K180 Blauwpoort	15	27	7	0	0	0	15	27	7
K191 Vierlinden	47	112	29	0	0	0	47	112	29
K201 Luchteren	171	317	108	2	3	0	173	320	108
K21 Halewijn	52	88	37	0	2	0	52	90	37
K220 Slindonk	22	41	14	0	0	0	22	41	14
K232 Campagne	235	613	186	2	7	6	237	620	192
K28 Kraaiaarde	27	109	42	0	1	0	27	110	42
K291 Helsendries	144	334	84	1	4	0	145	338	84
K392 Heie	84	207	48	0	1	0	84	208	48
K40 Drie Leien	127	357	101	1	9	4	128	366	105
K48 De Karper	20	48	14	0	0	0	20	48	14
K49 Assels	19	93	27	0	1	0	19	94	27
K512 Mijlpaal	227	585	201	2	8	2	229	593	203
K523 Paradijskouter	190	419	121	2	15	0	192	434	121
K534 Hoogland	123	315	61	1	7	2	124	322	63
K543 De Roos	80	213	40	1	2	0	81	215	40
K613 Oude Wee	262	790	190	0	7	3	262	797	193
K622 Heilig Huizeken	87	365	96	1	6	3	88	371	99

sectornaam	Belgen			vreemdelingen			Totaal		
	0-19	20-64	65+	0-19	20-64	65+	0-19	20-64	65+
K630 Varendries	93	234	59	0	2	1	93	236	60
K632 Keuzestraat	33	79	20	0	0	0	33	79	20
K682 Wafelijzer	0	2	3	0	0	0	0	2	3
K691 Prinsenhof	14	37	1	0	0	0	14	37	1
L00 Mariakerke Centrum	426	1310	404	11	52	7	437	1362	411
L011 Kolegem	588	1725	820	17	85	10	605	1810	830
L02 Kerkwijk	281	808	371	10	28	3	291	836	374
L03 Brug Zuidwest	73	175	42	0	3	0	73	178	42
L04 Brug Zuidoost	54	173	56	3	13	0	57	186	56
L051 Vijfhoek	395	1152	376	1	22	6	396	1174	382
L072 Lieve (Mariakerke)	3	9	7	0	0	0	3	9	7
L09 Mariakerke - Verspreide bewoning	110	309	79	2	7	1	112	316	80
L112 Maeswal	254	570	209	18	42	3	272	612	212
L121 Rustoord	740	1662	542	119	312	20	859	1974	562
L30 Beekstraat - Kouter	311	653	255	1	14	3	312	667	258
M00 Wondelgem Centrum	384	1086	403	20	61	9	404	1147	412
M01 Westergem	428	1312	370	13	60	9	441	1372	379
M020 Kouterken (Wondelgem)	593	2056	738	7	55	13	600	2111	751
M03 Woestijnegoed - Molenhoek	440	1411	609	32	72	9	472	1483	618
M040 Gavers (Wondelgem)	259	969	250	4	20	3	263	989	253
M052 Houtjen	126	265	56	12	19	0	138	284	56
M080 Lieve - Noord (Wondelgem)	8	46	16	0	1	0	8	47	16
M102 Van Bevereplein	1246	2527	705	118	367	58	1364	2894	763
M112 Steengoed	147	380	139	1	8	1	148	388	140
M173 Oude Lieve (Wondelgem)	29	60	11	2	17	0	31	77	11
M27 Wissenhagestraat	17	68	13	1	7	0	18	75	13
M37 Wondelgemse Meersen	263	720	149	12	47	3	275	767	152
M472 Langerbrugge	36	103	48	0	3	0	36	106	48
M49 Pachtgoed	0	1	2	0	1	0	0	2	2
M57 Rieme	0	1	0	0	1	0	0	2	0

8.6. Gemiddelde leeftijd per statistische sector

	Belgen			vreemdelingen			Totaal		
	mannen	vrouwen	totaal	mannen	vrouwen	totaal	mannen	vrouwen	totaal
A00 Kuip	39,63	40,55	40,08	36,72	33,79	35,68	39,28	40,05	39,65
A01 Sint - Jacobs	37,49	43,93	40,71	35,63	29,69	33,03	37,28	42,64	39,93
A02 Kouter	40,35	45,59	43,10	38,48	35,11	37,17	40,12	44,80	42,51
A03 Patershol	37,15	38,82	37,97	36,86	39,77	38,06	37,12	38,90	37,98
A040 Briel	48,24	58,69	54,32	37,05	41,01	38,76	47,02	57,60	53,05
A05 Begijnhofdries	39,17	39,56	39,35	34,03	31,88	33,08	38,62	38,82	38,71
A10 Sint - Macharius	33,86	37,96	35,92	34,45	33,78	34,15	33,96	37,35	35,64
A13 Heernis	34,42	35,79	35,09	32,28	31,02	31,69	34,15	35,23	34,67
A20 Gent - Centrum - Zuid	36,17	38,91	37,47	33,36	30,50	32,31	35,75	38,05	36,81
A21 Visserij	37,18	37,13	37,16	37,33	40,93	39,27	37,19	37,31	37,25
A221 Brusselse Poort	36,43	40,74	38,70	30,33	31,39	30,79	35,49	39,67	37,64
A23 Zuidpark	45,99	53,49	49,99	39,93	35,25	37,19	45,60	52,06	49,07
A24 Dierentuin	39,32	45,25	42,36	29,68	29,25	29,49	38,29	43,91	41,14
A31 Nederkouter	39,88	46,58	43,23	32,68	31,91	32,32	38,98	44,92	41,92
A321 Sint - Pieters	40,15	45,74	42,89	29,52	28,03	28,89	37,83	42,63	40,12
A33 Heuvelpoort	38,03	42,81	40,33	34,36	32,92	33,71	37,69	41,99	39,75
A342 Citadelpark	48,47	57,69	53,57	39,39	41,74	40,45	47,66	56,71	52,59
A35 Station	38,26	42,05	40,16	33,59	32,47	33,09	37,90	41,44	39,66
A40 Ganzendries	38,62	41,78	40,33	36,27	36,25	36,26	38,49	41,51	40,12
A410 Patiëntje	44,95	47,30	46,24	39,46	41,97	40,71	44,57	46,99	45,89
A42 Neermeersen	50,97	59,01	55,85	32,45	32,63	32,53	48,44	56,85	53,42
A45 Groene Vallei	55,38	58,61	57,11	43,43	38,80	41,89	54,67	58,09	56,47
A46 Blaarmeersen	38,21	35,18	36,90	53,00	0,00	53,00	38,48	35,18	37,07
A50 Drongensteenweg	34,89	38,51	36,75	33,21	32,55	32,89	34,57	37,49	36,06
A51 Malem	32,99	37,84	35,80	26,18	33,94	30,60	32,31	37,46	35,29
A521 Brugse Poort	38,25	41,43	39,93	32,90	31,80	32,35	37,68	40,49	39,16
A531 Rooigem	34,41	36,00	35,20	32,07	32,33	32,19	33,95	35,34	34,63
A542 Groendreef	34,17	35,14	34,65	29,76	27,55	28,67	33,09	33,30	33,19
A60 Voormuide	37,32	43,72	40,37	34,96	33,17	34,01	36,74	40,72	38,69
A62 Ham	31,90	33,29	32,57	33,17	34,71	33,92	32,13	33,55	32,82
A63 Tolhuis	31,25	32,57	31,90	33,04	33,74	33,37	31,73	32,87	32,28
A64 Blaisantvest	28,53	30,74	29,57	29,51	31,56	30,48	28,78	30,95	29,80
A711 Ekkergem	38,50	42,02	40,07	33,95	28,98	31,92	38,08	40,96	39,35
A722 Bijloke	45,18	52,81	49,39	34,98	32,57	33,64	44,54	51,53	48,40
A731 Galgenberg	38,59	43,84	41,09	36,06	32,68	34,50	38,35	42,80	40,47
A742 Pekelharing	37,31	40,97	39,10	33,42	30,51	31,97	36,88	39,79	38,31
A801 Wondelgemstraat	30,94	31,37	31,15	30,47	32,87	31,59	30,81	31,76	31,27
A812 Rabot	37,16	42,85	40,09	33,10	31,74	32,48	36,37	41,09	38,75
A873 Rabot Station	46,71	50,56	48,97	36,47	33,59	35,24	45,22	49,18	47,47
B12 Over de Meersstraat	39,10	42,65	40,92	53,00	35,00	48,50	39,61	42,56	41,10
B301 Sint - Pieters - Aalst	39,33	46,25	42,99	30,95	29,80	30,40	38,08	44,17	41,26
B312 De Smet - De Naeyer	38,56	37,09	37,79	35,00	37,52	36,21	38,30	37,12	37,69
B321 Kauwplein	39,64	42,19	40,89	33,28	29,11	31,44	39,14	41,32	40,19
B331 De Sterre	40,70	44,50	42,65	32,57	33,00	32,82	40,29	43,78	42,09
B342 Rekencentrum	29,83	24,92	27,38	29,67	37,50	32,80	29,80	26,71	28,31
B354 Aaigem	42,47	43,91	43,23	38,90	37,59	38,29	42,28	43,65	43,00
B411 Ottergemse Dries	38,86	40,89	39,87	30,60	27,05	28,85	37,24	38,22	37,73
B422 Akad Ziekenhuis	31,29	32,94	32,00	30,00	20,00	25,00	31,24	32,26	31,68

	Belgen			vreemdelingen			Totaal		
	mannen	vrouwen	totaal	mannen	vrouwen	totaal	mannen	vrouwen	totaal
B433 Steenakker	33,57	36,54	35,16	30,32	33,02	31,80	33,29	36,22	34,86
B443 Nieuw Gent	40,44	46,53	43,77	32,10	30,85	31,50	38,86	44,16	41,70
B452 Sint – Alois	39,11	38,96	39,04	0,00	52,50	52,50	39,11	39,46	39,28
B472 Groothandelsmarkt	37,59	39,87	38,63	41,50	17,00	33,33	37,73	39,37	38,47
C710 Afrikalaan	37,18	40,14	38,49	25,89	27,41	26,65	34,15	36,15	35,07
C72 Muidebrug	35,73	35,89	35,81	31,16	27,26	29,20	34,83	34,20	34,52
C800 Muide	35,06	34,18	34,64	29,99	32,81	31,25	34,11	33,95	34,04
C811 Meulestede	43,03	45,82	44,47	28,70	27,78	28,26	41,35	43,99	42,70
C832 Port Arthur	57,00	52,00	54,50	0,00	0,00	0,00	57,00	52,00	54,50
C870 Darsen	43,33	51,50	45,38	47,00	0,00	47,00	43,86	51,50	45,56
D001 Oostakker Centrum	40,55	46,49	43,73	33,77	44,41	39,80	40,47	46,46	43,68
D012 Wittewalle	34,15	33,81	33,98	49,40	43,14	45,75	34,29	33,93	34,11
D023 Mager Goed	38,00	38,71	38,36	38,70	30,63	35,11	38,01	38,59	38,31
D032 Walput	44,38	45,92	45,16	43,25	35,00	39,71	44,37	45,81	45,09
D084 Drie Zwaantjes	38,73	38,14	38,46	32,00	0,00	32,00	38,59	38,14	38,38
D091 Oostakkerveld	41,46	41,74	41,60	0,00	0,00	0,00	41,46	41,74	41,60
D10 Lourdes	39,52	41,53	40,56	45,75	45,95	45,83	39,65	41,59	40,65
D181 Krijte	40,81	42,57	41,69	21,33	28,25	24,59	40,15	42,14	41,15
D190 Schansakker	34,37	34,40	34,38	29,17	34,08	31,63	34,25	34,39	34,32
D212 Goedlevenstraat	40,45	44,39	42,37	32,38	33,50	32,92	39,87	43,63	41,70
D41 J.F. Kennedylaan	39,67	38,51	39,09	33,31	28,18	30,96	39,40	38,15	38,78
D471 Texaco	26,00	39,00	30,33	0,00	0,00	0,00	26,00	39,00	30,33
D50 Desteldonk – Dorp	38,57	40,32	39,42	44,50	30,67	36,20	38,60	40,24	39,40
D58 Zaffelare	30,29	31,65	31,03	0,00	0,00	0,00	30,29	31,65	31,03
D59 Desteldonk – Verspr	20,00	14,00	17,43	62,00	0,00	62,00	28,40	14,00	23,00
D60 Sint – Kruis – Winkel	37,28	40,03	38,64	46,25	45,14	45,55	37,34	40,09	38,71
D610 Ter Donk	54,00	55,30	54,54	0,00	0,00	0,00	54,00	55,30	54,54
D670 Rodenhuize	43,00	0,00	43,00	0,00	0,00	0,00	43,00	0,00	43,00
D69 Mendonk	40,20	41,29	40,72	58,33	70,00	64,17	40,65	42,05	41,32
D77 Rostijne	82,00	83,00	82,50	0,00	0,00	0,00	82,00	83,00	82,50
E00 Sint – Amandsberg	35,02	38,37	36,71	34,64	35,76	35,19	34,96	38,03	36,51
E01 Sint – Baafskouter	39,52	40,35	39,95	33,27	30,54	31,96	39,13	39,83	39,50
E021 Groot Begijnhof	36,20	37,33	36,79	32,83	31,77	32,33	35,65	36,57	36,13
E031 Syngemkouter	39,57	42,30	40,98	34,46	32,49	33,51	39,39	41,99	40,73
E042 Scheldestraat	34,54	36,75	35,66	34,54	32,83	33,65	34,54	36,40	35,48
E052 Rozebroeken	45,10	53,50	49,66	32,92	39,79	35,83	44,40	53,00	49,03
E10 Westveld – Kern	43,16	48,15	46,04	37,92	39,15	38,46	43,02	48,02	45,89
E19 Westveld – Verspr.	36,47	43,05	39,94	0,00	0,00	0,00	36,47	43,05	39,94
E201 Oude Bareel – Kern	40,07	41,92	41,04	28,95	28,70	28,88	39,45	41,60	40,56
E222 Achtendries	37,54	39,71	38,63	43,61	36,33	40,70	37,74	39,63	38,69
E283 Voordestraat	44,64	43,94	44,36	0,00	0,00	0,00	44,64	43,94	44,36
E29 Oude Bareel	32,56	33,96	33,25	42,20	31,50	37,44	32,66	33,94	33,29
E31 Scheldeoord	39,11	46,03	42,85	32,66	35,04	33,86	38,34	44,88	41,85
E32 Dampoort	32,47	34,83	33,63	32,05	29,66	30,90	32,38	33,71	33,03
E331 Sint – Bernadette	36,07	37,78	36,94	32,79	34,55	33,73	35,94	37,64	36,81
F001 Gentbrugge – Centr	38,13	43,66	40,99	30,91	31,02	30,97	37,72	43,03	40,45
F01 Dries	42,63	43,49	43,08	42,21	39,80	40,86	42,62	43,39	43,02
F072 Trekweg	30,31	36,22	33,35	16,00	21,50	17,38	29,62	35,98	32,84
F091 Zwarte Fles	48,33	39,25	43,14	0,00	0,00	0,00	48,33	39,25	43,14
F110 Sportplein	42,07	44,22	43,19	38,77	35,76	37,29	41,92	43,89	42,95

	Belgen			vreemdelingen			Totaal		
	mannen	vrouwen	totaal	mannen	vrouwen	totaal	mannen	vrouwen	totaal
F121 Vogelhoek	38,32	42,12	40,26	31,95	33,18	32,53	38,12	41,87	40,03
F132 Coninxdonk	39,15	38,01	38,57	57,00	47,67	50,00	39,28	38,22	38,74
F172 Arsenaal	50,33	35,00	41,57	0,00	0,00	0,00	50,33	35,00	41,57
G00 Ledeberg – Centrum	35,64	38,48	37,05	30,93	30,44	30,69	34,83	37,08	35,95
G01 Flora	35,97	37,90	36,97	34,12	28,68	31,14	35,76	36,72	36,26
G022 Keizerspark	49,74	53,72	51,92	27,90	29,00	28,15	45,91	52,48	49,28
G031 Eindeke	38,53	41,86	40,20	27,93	28,83	28,37	37,02	40,08	38,55
G042 Belle Vue	45,67	52,79	49,45	28,81	32,58	30,52	43,45	50,77	47,27
G101 L. Vanhouttebuurt	37,10	39,27	38,23	34,58	30,54	32,55	36,91	38,66	37,82
G112 De Naeyerdreef	41,09	45,46	43,35	34,12	30,91	32,64	40,13	43,82	42,01
G123 Moscou	36,79	39,35	38,17	29,67	20,50	25,08	36,23	38,08	37,22
G200 Merelbeke Station	39,52	41,47	40,50	37,05	33,21	35,00	39,43	41,13	40,29
H001 Zwijnaarde – Centrum	39,25	46,49	43,03	31,55	38,73	34,63	39,11	46,39	42,90
H01 Roosken	39,82	42,65	41,27	27,00	30,75	28,88	39,44	42,31	40,91
H020 Hutsepot	40,64	45,93	43,28	38,43	30,50	35,55	40,52	45,46	42,96
H032 Universiteit	64,00	64,00	64,00	30,00	16,50	21,00	47,00	32,33	38,20
H042 T Schaarken	40,85	41,28	41,07	41,00	37,72	39,10	40,86	41,17	41,02
H053 Ter Linden	43,07	45,35	44,24	32,50	33,56	33,13	42,94	45,16	44,08
H091 Zonneput	41,40	42,05	41,73	14,00	22,67	20,50	41,21	41,67	41,45
H111 Kon. Leopoldstraat	38,87	45,58	42,07	33,00	36,00	35,25	38,78	45,14	41,87
H171 Zwijnaarde – Industrie	36,85	44,53	40,55	54,67	32,00	49,00	37,78	44,29	40,85
H196 Maaltepark	42,80	42,22	42,53	0,00	78,00	78,00	42,80	45,80	44,30
H210 Rijvissche	47,69	50,06	48,90	50,25	52,00	50,83	47,76	50,09	48,94
H220 Paolalaan	48,49	37,76	43,48	0,00	0,00	0,00	48,49	37,76	43,48
H310 Klosse	33,81	40,72	37,29	0,00	0,00	0,00	33,81	40,72	37,29
H325 Hoedjen	45,97	44,36	45,21	43,33	41,80	42,38	45,90	44,25	45,11
H394 Nieuwgoed	36,92	37,10	37,01	30,00	0,00	30,00	36,81	37,10	36,95
J00 Sint – Denijs – Westr	40,78	47,19	44,31	36,32	32,40	34,29	40,61	46,71	43,97
J010 Drie Sleutels	42,29	42,27	42,28	53,83	36,75	41,41	42,41	42,12	42,26
J022 Vierschaar	42,50	44,43	43,47	58,33	0,00	58,33	42,76	44,43	43,60
J081 Puttenhove	37,00	43,37	39,94	0,00	0,00	0,00	37,00	43,37	39,94
J091 Rosdam	36,86	39,90	38,27	45,00	0,00	45,00	37,08	39,90	38,37
J100 Maalte	49,63	55,66	52,91	47,57	46,12	46,77	49,54	55,26	52,65
J11 Steenaarde	42,27	47,83	45,15	34,80	37,20	36,00	42,04	47,53	44,88
J172 Bugten	37,56	43,73	40,71	0,00	0,00	0,00	37,56	43,73	40,71
J197 Maria Middelaes	59,00	73,71	72,73	29,00	25,00	27,00	44,00	70,47	67,35
J200 Afsnee – Centrum	37,96	40,10	39,10	35,57	26,14	30,86	37,87	39,66	38,82
J280 Kouter (Sint – Denijs)	44,45	44,23	44,34	60,00	41,50	45,20	44,58	44,15	44,35
J290 Goedinge	53,35	48,74	50,88	0,00	0,00	0,00	53,35	48,74	50,88
K001 Drongen Dorp	36,98	43,29	40,20	50,67	49,20	49,75	37,16	43,41	40,35
K011 Eikendreef	40,39	43,38	41,95	43,43	36,33	39,44	40,46	43,20	41,89
K022 Oude Abdij	41,36	40,22	40,84	56,33	0,00	56,33	41,60	40,22	40,97
K10 Baarle Dorp	45,82	59,15	53,56	37,80	31,25	34,89	45,63	58,76	53,23
K11 Noordhout	40,33	37,72	39,03	0,00	0,00	0,00	40,33	37,72	39,03
K12 Baarlevelde	40,74	43,17	41,91	48,00	52,00	50,00	40,83	43,29	42,02
K132 Gaverland	43,46	44,07	43,78	45,50	35,20	38,14	43,47	43,97	43,73
K143 Ter Rivieren	44,53	45,97	45,25	26,43	39,43	32,93	44,08	45,80	44,94
K171 Dr – Industriepark	39,73	41,05	40,42	0,00	0,00	0,00	39,73	41,05	40,42
K180 Blauwpoort	38,13	35,88	36,98	0,00	0,00	0,00	38,13	35,88	36,98
K191 Vierlinden	38,08	40,97	39,41	0,00	0,00	0,00	38,08	40,97	39,41

	Belgen			vreemdelingen			Totaal		
	mannen	vrouwen	totaal	mannen	vrouwen	totaal	mannen	vrouwen	totaal
K201 Luchteren	37,84	38,26	38,06	27,33	21,00	24,80	37,73	38,15	37,95
K21 Halewijn	40,09	40,20	40,15	39,00	26,00	32,50	40,08	40,04	40,06
K220 Slindonk	41,42	38,90	40,14	0,00	0,00	0,00	41,42	38,90	40,14
K232 Campagne	41,54	43,59	42,53	62,38	43,00	53,33	41,85	43,58	42,69
K28 Kraaiaarde	45,25	45,37	45,31	0,00	54,00	54,00	45,25	45,46	45,36
K291 Helsendries	39,49	39,42	39,45	52,00	34,33	41,40	39,57	39,36	39,47
K392 Heie	39,34	41,77	40,48	58,00	0,00	58,00	39,44	41,77	40,54
K40 Drie Leien	41,87	43,33	42,58	55,30	44,75	52,29	42,30	43,35	42,81
K48 De Karper	42,64	39,88	41,29	0,00	0,00	0,00	42,64	39,88	41,29
K49 Assels	45,86	46,34	46,10	0,00	46,00	46,00	45,86	46,34	46,10
K512 Mijlpaal	39,80	42,82	41,35	34,25	46,25	38,25	39,71	42,84	41,32
K523 Paradijskouter	38,16	42,01	40,21	42,56	43,25	42,88	38,27	42,04	40,27
K534 Hoogland	39,06	38,92	38,99	46,50	47,50	46,90	39,24	39,05	39,14
K543 De Roos	38,87	38,74	38,81	43,00	23,00	29,67	38,90	38,56	38,73
K613 Oude Wee	40,06	44,17	42,08	53,29	49,00	52,00	40,21	44,19	42,16
K622 Heilig Huizeken	45,02	44,94	44,98	41,14	42,33	41,50	44,92	44,91	44,91
K630 Varendries	39,31	40,02	39,70	58,00	28,00	48,00	39,52	39,96	39,76
K632 Keuzestraat	41,96	35,35	38,20	0,00	0,00	0,00	41,96	35,35	38,20
K682 Wafelijzer	68,33	67,50	68,00	0,00	0,00	0,00	68,33	67,50	68,00
K691 Prinsenhof	32,17	39,91	35,44	0,00	0,00	0,00	32,17	39,91	35,44
L00 Mariakerke Centrum	41,15	42,74	41,99	36,34	34,72	35,60	40,97	42,52	41,78
L011 Kolegem	44,19	46,69	45,54	40,42	34,79	37,80	44,04	46,33	45,27
L02 Kerkwijk	43,71	45,96	44,86	38,60	27,52	32,93	43,57	45,46	44,53
L03 Brug Zuidwest	36,01	40,26	38,16	28,00	23,00	26,33	35,90	40,14	38,04
L04 Brug Zuidoost	42,52	45,46	43,98	27,18	43,80	32,38	41,42	45,41	43,35
L051 Vijfhoek	43,05	43,92	43,49	48,90	50,25	49,28	43,18	43,97	43,58
L072 Lieve (Mariakerke)	59,60	41,56	51,05	0,00	0,00	0,00	59,60	41,56	51,05
L09 Mariakerke – Verspr	39,26	42,73	41,15	44,33	28,50	38,00	39,39	42,52	41,08
L112 Maeswal	39,32	42,12	40,78	28,61	29,70	29,13	38,65	41,46	40,11
L121 Rustoord	40,18	38,47	39,34	31,41	29,28	30,33	39,05	37,22	38,15
L30 Beekstraat – Kouter	40,51	41,48	41,00	47,11	41,78	44,44	40,61	41,49	41,05
M00 Wondelgem Centrum	41,10	43,61	42,42	36,33	34,14	35,26	40,86	43,21	42,09
M01 Westergem	40,70	41,64	41,18	41,61	33,51	37,56	40,74	41,34	41,04
M020 Kouterken (Wond)	43,98	45,20	44,60	43,55	45,74	44,57	43,97	45,21	44,60
M03 Woestijnegoed -	42,13	47,84	45,10	35,84	30,67	33,23	41,84	47,11	44,58
M040 Gavers (Wondelgem)	42,92	44,40	43,69	42,20	36,08	39,48	42,91	44,27	43,61
M052 Houtjen	35,97	38,96	37,40	30,44	27,73	29,13	35,61	38,23	36,87
M080 Lieve – Noord	46,14	47,51	46,83	40,00	0,00	40,00	45,97	47,51	46,73
M102 Van Bevereplein	36,87	38,31	37,62	33,57	34,65	34,12	36,50	37,93	37,24
M112 Steengoed	42,30	43,84	43,13	41,33	36,25	39,30	42,29	43,76	43,07
M173 Oude Lieve	32,25	31,09	31,74	38,00	36,55	37,16	32,97	32,18	32,61
M27 Wissenhagestraat	40,61	37,61	39,27	25,67	35,80	32,00	39,82	37,43	38,72
M37 Wondelg Meersen	36,94	39,29	38,09	38,49	30,17	35,40	37,04	38,92	37,95
M472 Langerbrugge	43,57	42,86	43,21	29,00	35,50	33,33	43,41	42,71	43,05
M49 Pachtgoed	69,00	77,00	71,67	34,00	0,00	34,00	57,33	77,00	62,25
M57 Rieme	0,00	61,00	61,00	33,00	0,00	33,00	33,00	61,00	47,00

8.7. Migraties per statistische sector

a. aankomsten (uit andere gemeenten en mutaties binnen Gent)

Sector	Belgen			Vreemdelingen			Totaal		
	M	V	Totaal	M	V	Totaal	M	V	Totaal
A00 KUIP	84	57	141	28	14	42	112	71	183
A01 SINT - JACOBS	207	176	383	69	51	120	276	227	503
A02 KOUTER	76	80	156	18	13	31	94	93	187
A03 PATERSHOL	74	63	137	26	20	46	100	83	183
A040 BRIEL	141	194	335	62	36	98	203	230	433
A05 BEGIJNHOFDRIES	320	241	561	69	68	137	389	309	698
A10 SINT - MACHARIUS	144	108	252	83	74	157	227	182	409
A13 HEERNIS	266	220	486	116	92	208	382	312	694
A20 GENT - CENTRUM - ZUID	248	191	439	81	45	126	329	236	565
A21 VISSERIJ	61	57	118	2	6	8	63	63	126
A221 BRUSSELSE POORT	137	115	252	58	49	107	195	164	359
A23 ZUIDPARK	139	107	246	20	22	42	159	129	288
A24 DIERENTUIN	215	228	443	90	64	154	305	292	597
A31 NEDERKOUTER	110	119	229	37	32	69	147	151	298
A321 SINT - PIETERS	150	138	288	108	95	203	258	233	491
A33 HEUVELPOORT	199	165	364	62	59	121	261	224	485
A342 CITADELPARK	28	18	46	4	3	7	32	21	53
A35 STATION	407	337	744	84	68	152	491	405	896
A40 GANZENDRIES	149	165	314	27	17	44	176	182	358
A410 PATIJNTJE	42	43	85	17	8	25	59	51	110
A42 NEERMEERSEN	77	86	163	28	24	52	105	110	215
A45 GROENE VALLEI	58	62	120	12	10	22	70	72	142
A46 BLAARMEERSEN	21	18	39	0	0	0	21	18	39
A50 DRONGENSTEENWEG	241	248	489	145	117	262	386	365	751
A51 MALEM	35	55	90	12	19	31	47	74	121
A521 BRUGSE POORT	246	283	529	99	101	200	345	384	729
A531 ROOIGEM	163	173	336	190	129	319	353	302	655
A542 GROENDREEF	126	134	260	115	97	212	241	231	472
A60 VOORMUIDE	75	56	131	62	50	112	137	106	243
A62 HAM	168	149	317	110	84	194	278	233	511
A63 TOLHUIS	172	178	350	240	181	421	412	359	771
A64 BLAISANTVEST	62	50	112	87	38	125	149	88	237
A711 EKKERGEM	257	163	420	61	49	110	318	212	530
A722 BIJLOKE	141	154	295	43	31	74	184	185	369
A731 GALGENBERG	295	175	470	49	40	89	344	215	559
A742 PEKELHARING	89	95	184	38	27	65	127	122	249
A801 WONDELGEMSTRAAT	231	162	393	264	213	477	495	375	870
A812 RABOT	92	76	168	63	33	96	155	109	264
A873 RABOT STATION	55	60	115	35	28	63	90	88	178
B12 OVER DE MEERSSTRAAT	11	13	24	0	0	0	11	13	24
B301 SINT - PIETERS - AALST	133	144	277	90	86	176	223	230	453

Sector	Belgen			Vreemdelingen			Totaal		
	M	V	Totaal	M	V	Totaal	M	V	Totaal
B312 DE SMET - DE NAEYER	38	39	77	14	5	19	52	44	96
B321 KAUWPLEIN	129	97	226	37	32	69	166	129	295
B331 DE STERRE	61	55	116	4	14	18	65	69	134
B342 REKENCENTRUM	1	2	3	3	3	6	4	5	9
B354 AAIGEM	54	58	112	9	11	20	63	69	132
B411 OTTERGEMSE DRIES	89	86	175	88	91	179	177	177	354
B422 AKADEMISCH ZIEKENHUIS	6	3	9	0	1	1	6	4	10
B433 STEENAKKER	119	119	238	54	49	103	173	168	341
B443 NIEUW GENT	99	87	186	89	79	168	188	166	354
B452 SINT - ALOIS	3	1	4	0	0	0	3	1	4
B472 GROOTHANDELSMARKT	3	4	7	3	2	5	6	6	12
C710 AFRIKALAAN	95	47	142	65	45	110	160	92	252
C72 MUIDEBRUG	57	45	102	49	30	79	106	75	181
C800 MUIDE	92	93	185	101	68	169	193	161	354
C811 MEULESTEDE	67	55	122	24	29	53	91	84	175
C870 DARSEN	1	0	1	0	0	0	1	0	1
D001 OOSTAKKER CENTRUM	142	186	328	4	7	11	146	193	339
D012 WITTEWALLE	27	31	58	1	2	3	28	33	61
D023 MAGER GOED	69	67	136	2	3	5	71	70	141
D032 WALPUT	19	19	38	0	1	1	19	20	39
D084 DRIE ZWAANTJES	17	12	29	0	0	0	17	12	29
D091 OOSTAKKERVELD	0	1	1	0	0	0	0	1	1
D10 LOURDES	129	142	271	11	10	21	140	152	292
D181 KRIJTE	12	16	28	2	0	2	14	16	30
D190 SCHANSAKKER	14	17	31	7	5	12	21	22	43
D212 GOEDLEVENSTRAAT	14	15	29	5	3	8	19	18	37
D41 J.F. KENNEDYLAAN	33	34	67	0	0	0	33	34	67
D50 DESTELDONK - DORP	26	24	50	0	1	1	26	25	51
D58 ZAFFELARE	2	3	5	0	0	0	2	3	5
D60 SINT - KRUIS - WINKEL	37	23	60	2	1	3	39	24	63
D69 MENDONK	6	4	10	0	0	0	6	4	10
E00 ST - AMANDSBERG CENTR	153	151	304	83	65	148	236	216	452
E01 SINT - BAAFSKOUTER	107	113	220	32	38	70	139	151	290
E021 GROOT BEGIJNHOF	164	163	327	129	102	231	293	265	558
E031 SYNGEMKOUTER	171	183	354	26	15	41	197	198	395
E042 SCHELDESTRAAT	199	197	396	71	58	129	270	255	525
E052 ROZEBROEKEN	52	74	126	15	9	24	67	83	150
E10 WESTVELD - KERN	60	87	147	8	4	12	68	91	159
E19 WESTVELD - VERSPR BEW	3	3	6	0	0	0	3	3	6
E201 OUDE BAREEL - KERN	39	45	84	6	6	12	45	51	96
E222 ACHTENDRIES	47	45	92	4	2	6	51	47	98
E283 VOORDESTRAAT	1	2	3	1	0	1	2	2	4
E29 OUDE BAREEL	18	26	44	1	1	2	19	27	46
E31 SCHELDEOORD	47	39	86	15	12	27	62	51	113
E32 DAMPOORT	122	124	246	150	113	263	272	237	509
E331 SINT - BERNADETTE	62	44	106	6	4	10	68	48	116
F001 GENTBRUGGE - CENTRUM	170	164	334	35	28	63	205	192	397

Sector	Belgen			Vreemdelingen			Totaal		
	M	V	Totaal	M	V	Totaal	M	V	Totaal
F01 DRIES	127	128	255	7	12	19	134	140	274
F072 TREKWEG	14	16	30	5	2	7	19	18	37
F110 SPORTPLEIN	123	138	261	18	19	37	141	157	298
F121 VOGELHOEK	162	141	303	26	19	45	188	160	348
F132 CONINXDONK	5	6	11	0	1	1	5	7	12
G00 LEDEBERG - CENTRUM	282	273	555	173	135	308	455	408	863
G01 FLORA	69	71	140	35	29	64	104	100	204
G022 KEIZERSPARK	9	7	16	2	1	3	11	8	19
G031 EINDEKE	79	82	161	32	32	64	111	114	225
G042 BELLE VUE	36	29	65	14	10	24	50	39	89
G101 L. VANHOUTTEBUURT	159	138	297	44	52	96	203	190	393
G112 DE NAEYERDREEF	58	55	113	36	30	66	94	85	179
G123 MOSCOU	4	7	11	3	3	6	7	10	17
G200 MERELBEKE STATION	90	66	156	6	10	16	96	76	172
H001 ZWIJNAARDE - CENTRUM	86	106	192	3	2	5	89	108	197
H01 ROOSKEN	25	20	45	1	1	2	26	21	47
H020 HUTSEPOT	11	10	21	2	3	5	13	13	26
H042 'T SCHAARKEN	47	47	94	3	7	10	50	54	104
H053 TER LINDEN	27	31	58	1	2	3	28	33	61
H091 ZONNEPUT	6	5	11	0	0	0	6	5	11
H111 KON. LEOPOLDSTRAAT	4	4	8	0	0	0	4	4	8
H171 ZWIJNAARDE - INDUSTRIE	2	4	6	1	1	2	3	5	8
H210 RIJVISSCHE	6	6	12	1	1	2	7	7	14
H220 PAOLALAAN	4	3	7	0	0	0	4	3	7
H310 KLOSSE	9	6	15	1	0	1	10	6	16
H325 HOEDJEN	3	3	6	0	1	1	3	4	7
H394 NIEUWGOED	1	2	3	1	0	1	2	2	4
J00 ST-DENIJS-WESTR-CENTR	55	58	113	3	4	7	58	62	120
J010 DRIE SLEUTELS	30	23	53	1	4	5	31	27	58
J022 VIERSCHAAR	4	2	6	0	0	0	4	2	6
J091 ROSDAM	2	1	3	0	0	0	2	1	3
J100 MAALTE	41	43	84	2	2	4	43	45	88
J11 STEENAARDE	45	28	73	1	4	5	46	32	78
J172 BUGTEN	2	2	4	0	0	0	2	2	4
J200 AFSNEE - CENTRUM	11	18	29	2	3	5	13	21	34
J280 KOUTER (ST-DENIJS)	8	7	15	0	0	0	8	7	15
J290 GOEDINGE	2	2	4	0	0	0	2	2	4
K001 DRONGEN DORP	25	25	50	0	2	2	25	27	52
K011 EIKENDREEF	38	36	74	1	1	2	39	37	76
K022 OUDE ABDIJ	21	4	25	1	0	1	22	4	26
K10 BAARLE DORP	23	46	69	2	2	4	25	48	73
K11 NOORDHOUT	7	7	14	0	0	0	7	7	14
K12 BAARLEVELDE	1	3	4	0	1	1	1	4	5
K132 GAVERLAND	20	23	43	0	1	1	20	24	44
K143 TER RIVIEREN	10	6	16	2	1	3	12	7	19
K171 DR - INDUSTRIEPARK	13	20	33	0	0	0	13	20	33

Sector	Belgen			Vreemdelingen			Totaal		
	M	V	Totaal	M	V	Totaal	M	V	Totaal
K191 VIERLINDEN	2	4	6	0	0	0	2	4	6
K201 LUCHTEREN	7	10	17	2	2	4	9	12	21
K21 HALEWIJN	2	5	7	0	1	1	2	6	8
K220 SLINDONK	2	2	4	0	0	0	2	2	4
K232 CAMPAGNE	11	9	20	1	2	3	12	11	23
K28 KRAAIAARDE	5	4	9	0	0	0	5	4	9
K291 HELSENDRIES	13	15	28	0	3	3	13	18	31
K392 HEIE	6	3	9	0	0	0	6	3	9
K40 DRIE LEIEN	7	10	17	0	0	0	7	10	17
K48 DE KARPER	5	7	12	0	0	0	5	7	12
K49 ASSELS	8	5	13	0	0	0	8	5	13
K512 MIJLPAAL	26	36	62	3	0	3	29	36	65
K523 PARADIJSKOUTER	42	36	78	1	1	2	43	37	80
K534 HOOGLAND	10	17	27	0	1	1	10	18	28
K543 DE ROOS	6	6	12	1	0	1	7	6	13
K613 OUDE WEE	16	21	37	0	2	2	16	23	39
K622 HEILIG HUIZEKEN	14	13	27	0	0	0	14	13	27
K630 VARENDRIES	10	11	21	0	0	0	10	11	21
K632 KEUZESTRAAT	2	7	9	0	0	0	2	7	9
K691 PRINSENHOF	4	4	8	0	0	0	4	4	8
L00 MARIAKERKE CENTRUM	103	114	217	17	18	35	120	132	252
L011 KOLEGEM	127	133	260	11	11	22	138	144	282
L02 KERKWIJK	32	44	76	10	14	24	42	58	100
L03 BRUG ZUIDWEST	10	11	21	0	1	1	10	12	22
L04 BRUG ZUIDOOST	14	18	32	6	4	10	20	22	42
L051 VIJFHOEK	35	31	66	6	2	8	41	33	74
L072 LIEVE (MARIAKERKE)	0	4	4	0	0	0	0	4	4
L09 MARIAKERKE-VERSPR BEW	21	21	42	0	1	1	21	22	43
L112 MAESWAL	48	39	87	16	15	31	64	54	118
L121 RUSTOORD	170	173	343	91	67	158	261	240	501
L30 BEEKSTRAAT - KOUTER	42	43	85	3	3	6	45	46	91
M00 WONDELGEM CENTRUM	102	106	208	20	16	36	122	122	244
M01 WESTERGEM	164	151	315	23	20	43	187	171	358
M020 KOUTERKEN (WO)	130	116	246	13	13	26	143	129	272
M03 WOESTIJNEGOED-MOLENH	145	143	288	20	22	42	165	165	330
M040 GAVERS (WONDELGEM)	37	35	72	1	3	4	38	38	76
M052 HOUTJEN	22	24	46	3	6	9	25	30	55
M080 LIEVE - NOORD (WO)	3	3	6	0	0	0	3	3	6
M102 VAN BEVEREPLEIN	213	206	419	125	94	219	338	300	638
M112 STEENGOED	10	17	27	2	3	5	12	20	32
M173 OUDE LIEVE (WO)	12	7	19	3	2	5	15	9	24
M27 WISSENHAGESTRAAT	6	2	8	2	2	4	8	4	12
M37 WONDELGEMSE MEERSEN	52	64	116	9	11	20	61	75	136
M472 LANGERBRUGGE	7	18	25	1	0	1	8	18	26

b. vertrekken (naar andere gemeenten en mutaties binnen Gent)

Sector	Belgen			Vreemdelingen			Totaal		
	M	V	Totaal	M	V	Totaal	M	V	Totaal
A00 KUIP	84	65	149	13	17	30	97	82	179
A01 SINT - JACOBS	213	187	400	67	43	110	280	230	510
A02 KOUTER	79	81	160	21	11	32	100	92	192
A03 PATERSHOL	83	89	172	14	19	33	97	108	205
A040 BRIEL	129	121	250	36	20	56	165	141	306
A05 BEGIJNHOFDRIES	292	228	520	62	45	107	354	273	627
A10 SINT - MACHARIUS	138	136	274	61	45	106	199	181	380
A13 HEERNIS	291	259	550	73	62	135	364	321	685
A20 GENT - CENTRUM - ZUID	229	174	403	72	46	118	301	220	521
A21 VISSERIJ	43	46	89	4	3	7	47	49	96
A221 BRUSSELSE POORT	155	144	299	54	35	89	209	179	388
A23 ZUIDPARK	121	118	239	18	10	28	139	128	267
A24 DIERENTUIN	223	225	448	62	44	106	285	269	554
A31 NEDERKOUTER	140	128	268	37	32	69	177	160	337
A321 SINT - PIETERS	152	132	284	125	109	234	277	241	518
A33 HEUVELPOORT	247	197	444	59	35	94	306	232	538
A342 CITADELPARK	38	31	69	1	3	4	39	34	73
A35 STATION	399	370	769	69	62	131	468	432	900
A40 GANZENDRIES	161	173	334	24	27	51	185	200	385
A410 PATIJNTJE	40	55	95	8	1	9	48	56	104
A42 NEERMEERSEN	99	110	209	10	23	33	109	133	242
A45 GROENE VALLEI	57	55	112	7	9	16	64	64	128
A46 BLAARMEERSEN	7	5	12	0	0	0	7	5	12
A50 DRONGENSTEENWEG	313	287	600	110	89	199	423	376	799
A51 MALEM	51	53	104	5	8	13	56	61	117
A521 BRUGSE POORT	258	210	468	76	75	151	334	285	619
A531 ROOIGEM	219	207	426	139	114	253	358	321	679
A542 GROENDREEF	158	151	309	91	73	164	249	224	473
A60 VOORMUIDE	84	70	154	48	39	87	132	109	241
A62 HAM	189	170	359	65	54	119	254	224	478
A63 TOLHUIS	256	220	476	175	120	295	431	340	771
A64 BLAISANTVEST	95	75	170	63	48	111	158	123	281
A711 EKKERGEM	206	138	344	44	33	77	250	171	421
A722 BIJLOKE	157	145	302	31	23	54	188	168	356
A731 GALGENBERG	316	225	541	50	56	106	366	281	647
A742 PEKELHARING	99	80	179	27	23	50	126	103	229
A801 WONDELGEMSTRAAT	257	234	491	163	140	303	420	374	794
A812 RABOT	91	86	177	39	29	68	130	115	245
A873 RABOT STATION	59	68	127	7	12	19	66	80	146
B12 OVER DE MEERSSTRAAT	15	11	26	0	0	0	15	11	26
B301 SINT - PIETERS - AALST	107	109	216	64	61	125	171	170	341

Sector	Belgen			Vreemdelingen			Totaal		
	M	V	Totaal	M	V	Totaal	M	V	Totaal
B312 DE SMET - DE NAEYER	45	50	95	19	8	27	64	58	122
B321 KAUWPLEIN	140	146	286	39	32	71	179	178	357
B331 DE STERRE	64	65	129	6	4	10	70	69	139
B342 REKENCENTRUM	1	4	5	5	2	7	6	6	12
B354 AAIGEM	66	71	137	18	13	31	84	84	168
B411 OTTERGEMSE DRIES	102	91	193	83	72	155	185	163	348
B422 AKADEMISCH ZIEKENHUIS	2	3	5	1	1	2	3	4	7
B433 STEENAKKER	158	130	288	36	33	69	194	163	357
B443 NIEUW GENT	121	138	259	56	48	104	177	186	363
B452 SINT - ALOIS	4	1	5	0	0	0	4	1	5
B472 GROOTHANDELSMARKT	7	4	11	2	1	3	9	5	14
C710 AFRIKALAAN	101	64	165	37	30	67	138	94	232
C72 MUIDEBRUG	65	73	138	51	32	83	116	105	221
C800 MUIDE	101	104	205	58	48	106	159	152	311
C811 MEULESTEDE	88	71	159	25	15	40	113	86	199
C870 DARSEN	1	1	2	0	0	0	1	1	2
D001 OOSTAKKER CENTRUM	134	149	283	5	4	9	139	153	292
D012 WITTEWALLE	32	34	66	1	0	1	33	34	67
D023 MAGER GOED	95	87	182	1	0	1	96	87	183
D032 WALPUT	15	14	29	0	0	0	15	14	29
D084 DRIE ZWAANTJES	13	13	26	2	5	7	15	18	33
D091 OOSTAKKERVELD	5	7	12	0	0	0	5	7	12
D10 LOURDES	93	105	198	3	0	3	96	105	201
D181 KRIJTE	26	24	50	6	3	9	32	27	59
D190 SCHANSAKKER	17	26	43	0	1	1	17	27	44
D212 GOEDLEVENSTRAAT	10	18	28	2	0	2	12	18	30
D41 J.F. KENNEDYLAAN	31	33	64	1	1	2	32	34	66
D50 DESTELDONK - DORP	32	26	58	0	1	1	32	27	59
D58 ZAFFELARE	2	3	5	0	0	0	2	3	5
D59 DESTELDONK – VERSPR B.	1	1	2	0	0	0	1	1	2
D60 SINT - KRUIS - WINKEL	43	43	86	1	0	1	44	43	87
D610 TER DONK	5	4	9	0	0	0	5	4	9
D69 MENDONK	5	4	9	0	0	0	5	4	9
E00 ST - AMANDSBERG CENTR	185	177	362	53	47	100	238	224	462
E01 SINT - BAAFSKOUTER	95	101	196	22	19	41	117	120	237
E021 GROOT BEGIJNHOF	143	183	326	73	59	132	216	242	458
E031 SYNGEMKOUTER	193	207	400	21	6	27	214	213	427
E042 SCHELDESTRAAT	223	230	453	41	31	72	264	261	525
E052 ROZEBROEKEN	50	69	119	1	3	4	51	72	123
E10 WESTVELD - KERN	82	95	177	4	1	5	86	96	182
E19 WESTVELD - VERSPR BEW	5	3	8	0	0	0	5	3	8
E201 OUDE BAREEL - KERN	47	41	88	0	0	0	47	41	88
E222 ACHTENDRIES	38	42	80	1	1	2	39	43	82
E283 VOORDESTRAAT	2	2	4	1	0	1	3	2	5

Sector	Belgen			Vreemdelingen			Totaal		
	M	V	Totaal	M	V	Totaal	M	V	Totaal
E29 OUDE BAREEL	25	24	49	0	0	0	25	24	49
E31 SCHELDEOORD	43	40	83	7	7	14	50	47	97
E32 DAMPOORT	158	166	324	86	55	141	244	221	465
E331 SINT - BERNADETTE	48	62	110	0	1	1	48	63	111
F001 GENTBRUGGE - CENTRUM	161	154	315	14	6	20	175	160	335
F01 DRIES	121	116	237	4	9	13	125	125	250
F072 TREKWEG	12	7	19	7	3	10	19	10	29
F110 SPORTPLEIN	130	135	265	11	9	20	141	144	285
F121 VOGELHOEK	197	178	375	16	15	31	213	193	406
F132 CONINXDONK	1	3	4	0	0	0	1	3	4
G00 LEDEBERG - CENTRUM	297	324	621	129	110	239	426	434	860
G01 FLORA	82	74	156	20	8	28	102	82	184
G022 KEIZERSPARK	15	14	29	3	1	4	18	15	33
G031 EINDEKE	72	77	149	25	13	38	97	90	187
G042 BELLE VUE	45	43	88	13	10	23	58	53	111
G101 L. VANHOUTTEBUURT	182	180	362	26	24	50	208	204	412
G112 DE NAEYERDREEF	56	58	114	22	15	37	78	73	151
G123 MOSCOU	7	16	23	0	1	1	7	17	24
G200 MERELBEKE STATION	96	86	182	4	5	9	100	91	191
H001 ZWIJNAARDE - CENTRUM	93	101	194	0	3	3	93	104	197
H01 ROOSKEN	17	25	42	1	0	1	18	25	43
H020 HUTSEPOT	19	15	34	1	0	1	20	15	35
H042 'T SCHAARKEN	65	60	125	6	9	15	71	69	140
H053 TER LINDEN	37	45	82	2	1	3	39	46	85
H091 ZONNEPUT	3	9	12	0	0	0	3	9	12
H111 KON. LEOPOLDSTRAAT	4	9	13	1	0	1	5	9	14
H171 ZWIJNAARDE - INDUSTRIE	2	5	7	0	1	1	2	6	8
H196 MAALTEPARK	1	0	1	0	0	0	1	0	1
H210 RIJVISSCHE	5	4	9	0	0	0	5	4	9
H220 PAOLALAAN	1	0	1	0	0	0	1	0	1
H310 KLOSSE	9	4	13	1	0	1	10	4	14
H325 HOEDJEN	8	3	11	0	1	1	8	4	12
H394 NIEUWGOED	4	5	9	0	0	0	4	5	9
J00 ST-DENIJS-WESTR-CENTR	50	51	101	3	4	7	53	55	108
J010 DRIE SLEUTELS	27	29	56	0	1	1	27	30	57
J022 VIERSCHAAR	6	9	15	0	0	0	6	9	15
J081 PUTTENHOVE	3	1	4	0	0	0	3	1	4
J091 ROSDAM	5	3	8	0	0	0	5	3	8
J100 MAALTE	28	34	62	1	0	1	29	34	63
J11 STEENAARDE	44	31	75	2	5	7	46	36	82
J172 BUGTEN	1	1	2	0	0	0	1	1	2
J197 MARIA MIDDELARES	0	0	0	0	1	1	0	1	1
J200 AFSNEE - CENTRUM	10	11	21	0	0	0	10	11	21
J280 KOUTER (SINT-DENIJS)	5	7	12	0	1	1	5	8	13

Sector	Belgen			Vreemdelingen			Totaal		
	M	V	Totaal	M	V	Totaal	M	V	Totaal
J290 GOEDINGE	3	2	5	0	0	0	3	2	5
K001 DRONGEN DORP	17	20	37	3	2	5	20	22	42
K011 EIKENDREEF	31	27	58	7	5	12	38	32	70
K022 OUDE ABDIJ	14	14	28	1	2	3	15	16	31
K10 BAARLE DORP	27	26	53	0	1	1	27	27	54
K11 NOORDHOUT	6	5	11	1	1	2	7	6	13
K12 BAARLEVELDE	1	0	1	0	0	0	1	0	1
K132 GAVERLAND	20	25	45	0	0	0	20	25	45
K143 TER RIVIEREN	16	14	30	0	0	0	16	14	30
K171 DRONGEN – INDUSTRI.	13	26	39	0	0	0	13	26	39
K180 BLAUWPOORT	1	1	2	0	0	0	1	1	2
K191 VIERLINDEN	7	10	17	1	0	1	8	10	18
K201 LUCHTEREN	15	20	35	1	2	3	16	22	38
K21 HALEWIJN	6	6	12	1	0	1	7	6	13
K220 SLINDONK	2	0	2	0	0	0	2	0	2
K232 CAMPAGNE	27	21	48	2	1	3	29	22	51
K28 KRAAIAARDE	8	9	17	0	0	0	8	9	17
K291 HELSENDRIES	15	18	33	0	2	2	15	20	35
K392 HEIE	11	8	19	0	0	0	11	8	19
K40 DRIE LEIEN	7	12	19	0	1	1	7	13	20
K48 DE KARPER	3	2	5	0	0	0	3	2	5
K49 ASSELS	4	3	7	0	0	0	4	3	7
K512 MIJLPAAL	30	31	61	1	0	1	31	31	62
K523 PARADIJSKOUTER	24	15	39	0	0	0	24	15	39
K534 HOOGLAND	21	19	40	0	0	0	21	19	40
K543 DE ROOS	4	2	6	0	0	0	4	2	6
K613 OUDE WEE	34	39	73	1	1	2	35	40	75
K622 HEILIG HUIZEKEN	22	21	43	0	0	0	22	21	43
K630 VARENDRIES	13	13	26	1	1	2	14	14	28
K632 KEUZESTRAAT	5	7	12	0	0	0	5	7	12
K682 WAFELIJZER	1	0	1	0	0	0	1	0	1
K691 PRINSENHOF	2	2	4	0	0	0	2	2	4
L00 MARIAKERKE CENTRUM	103	99	202	8	6	14	111	105	216
L011 KOLEGEM	130	115	245	6	14	20	136	129	265
L02 KERKWIJK	43	66	109	11	5	16	54	71	125
L03 BRUG ZUIDWEST	13	12	25	0	1	1	13	13	26
L04 BRUG ZUIDOOST	14	23	37	6	5	11	20	28	48
L051 VIJFHOEK	46	37	83	6	3	9	52	40	92
L09 MARIAKERKE – VERSPR B.	8	13	21	0	0	0	8	13	21
L112 MAESWAL	53	52	105	17	9	26	70	61	131
L121 RUSTOORD	212	183	395	72	65	137	284	248	532
L30 BEEKSTRAAT – KOUTER	44	36	80	2	1	3	46	37	83
M00 WONDELGEM CENTRUM	103	113	216	3	3	6	106	116	222
M01 WESTERGEM	109	130	239	8	4	12	117	134	251

Sector	Belgen			Vreemdelingen			Totaal		
	M	V	Totaal	M	V	Totaal	M	V	Totaal
M020 KOUTERKEN (WO)	156	154	310	5	3	8	161	157	318
M03 WOESTIJNEGOED-MOLENH	137	135	272	3	3	6	140	138	278
M040 GAVERS (WONDELGEM)	41	42	83	0	3	3	41	45	86
M052 HOUTJEN	18	18	36	1	0	1	19	18	37
M080 LIEVE - NOORD (WO)	5	5	10	1	1	2	6	6	12
M102 VAN BEVEREPLEIN	260	267	527	77	55	132	337	322	659
M112 STEENGOED	22	17	39	1	3	4	23	20	43
M173 OUDE LIEVE (WO)	11	10	21	1	0	1	12	10	22
M27 WISSENHAGESTRAAT	4	4	8	1	0	1	5	4	9
M37 WONDELGEMSE MEERSEN	68	69	137	6	1	7	74	70	144
M472 LANGERBRUGGE	9	6	15	0	1	1	9	7	16
M57 RIEME	0	2	2	0	0	0	0	2	2

c. geboorten

Sector	Belgen			Vreemdelingen			Totaal		
	M	V	Totaal	M	V	Totaal	M	V	Totaal
A00 KUIP	7	1	8	0	0	0	7	1	8
A01 SINT - JACOBS	11	13	24	0	1	1	11	14	25
A02 KOUTER	4	4	8	0	0	0	4	4	8
A03 PATERSHOL	3	7	10	0	1	1	3	8	11
A040 BRIEL	4	4	8	0	0	0	4	4	8
A05 BEGIJNHOFDRIES	18	13	31	2	1	3	20	14	34
A10 SINT - MACHARIUS	21	15	36	3	3	6	24	18	42
A13 HEERNIS	29	22	51	4	6	10	33	28	61
A20 GENT - CENTRUM - ZUID	8	7	15	1	1	2	9	8	17
A21 VISSERIJ	7	4	11	0	0	0	7	4	11
A221 BRUSSELSE POORT	7	11	18	0	2	2	7	13	20
A23 ZUIDPARK	11	15	26	0	2	2	11	17	28
A24 DIERENTUIN	19	14	33	2	3	5	21	17	38
A31 NEDERKOUTER	8	5	13	0	0	0	8	5	13
A321 SINT - PIETERS	8	9	17	2	1	3	10	10	20
A33 HEUVELPOORT	21	12	33	3	2	5	24	14	38
A342 CITADELPARK	4	4	8	0	0	0	4	4	8
A35 STATION	24	20	44	1	0	1	25	20	45
A40 GANZENDRIES	14	19	33	0	0	0	14	19	33
A410 PATIJNTJE	5	4	9	1	0	1	6	4	10
A42 NEERMEERSEN	7	7	14	2	4	6	9	11	20
A45 GROENE VALLEI	2	2	4	0	0	0	2	2	4
A50 DRONGENSTEENWEG	42	30	72	2	8	10	44	38	82
A51 MALEM	5	2	7	0	0	0	5	2	7
A521 BRUGSE POORT	24	28	52	3	4	7	27	32	59
A531 ROOIGEM	23	23	46	5	2	7	28	25	53
A542 GROENDREEF	30	8	38	8	5	13	38	13	51
A60 VOORMUIDE	9	5	14	0	1	1	9	6	15
A62 HAM	24	20	44	4	5	9	28	25	53
A63 TOLHUIS	41	28	69	7	9	16	48	37	85
A64 BLAISANTVEST	17	12	29	3	1	4	20	13	33
A711 EKKERGEM	13	10	23	0	1	1	13	11	24
A722 BIJLOKE	7	7	14	1	3	4	8	10	18
A731 GALGENBERG	13	12	25	1	1	2	14	13	27
A742 PEKELHARING	12	7	19	1	0	1	13	7	20
A801 WONDELGEMSTRAAT	30	28	58	13	8	21	43	36	79
A812 RABOT	7	6	13	3	2	5	10	8	18
A873 RABOT STATION	4	5	9	1	2	3	5	7	12
B12 OVER DE MEERSSTRAAT	0	1	1	0	0	0	0	1	1
B301 SINT - PIETERS - AALST	17	13	30	5	2	7	22	15	37
B312 DE SMET - DE NAEYER	4	7	11	1	0	1	5	7	12
B321 KAUWPLEIN	10	13	23	2	0	2	12	13	25

Sector	Belgen			Vreemdelingen			Totaal		
	M	V	Totaal	M	V	Totaal	M	V	Totaal
B331 DE STERRE	6	2	8	0	0	0	6	2	8
B354 AAGEM	10	6	16	0	0	0	10	6	16
B411 OTTERGEMSE DRIES	11	5	16	0	0	0	11	5	16
B433 STEENAKKER	19	20	39	1	4	5	20	24	44
B443 NIEUW GENT	22	18	40	4	14	18	26	32	58
B452 SINT – ALOIS	0	1	1	0	0	0	0	1	1
B472 GROOTHANDELSMARKT	1	0	1	0	0	0	1	0	1
C710 AFRIKALAAN	8	1	9	5	7	12	13	8	21
C72 MUIDEBRUG	4	4	8	2	4	6	6	8	14
C800 MUIDE	21	12	33	4	2	6	25	14	39
C811 MEULESTEDE	5	13	18	1	1	2	6	14	20
D001 OOSTAKKER CENTRUM	13	20	33	1	0	1	14	20	34
D012 WITTEWALLE	4	7	11	0	0	0	4	7	11
D023 MAGER GOED	14	16	30	0	0	0	14	16	30
D032 WALPUT	4	4	8	0	0	0	4	4	8
D084 DRIE ZWAANTJES	0	2	2	0	0	0	0	2	2
D10 LOURDES	20	22	42	0	0	0	20	22	42
D181 KRIJTE	3	3	6	0	0	0	3	3	6
D190 SCHANSAKKER	6	8	14	1	0	1	7	8	15
D212 GOEDLEVENSTRAAT	2	5	7	0	1	1	2	6	8
D41 J.F. KENNEDYLAAN	1	1	2	1	0	1	2	1	3
D50 DESTELDONK – DORP	4	5	9	0	0	0	4	5	9
D60 SINT – KRUIS – WINKEL	8	6	14	0	0	0	8	6	14
D69 MENDONK	1	2	3	0	0	0	1	2	3
E00 ST-AMANDESB CENTR	19	27	46	1	0	1	20	27	47
E01 SINT – BAAFSKOUTER	12	20	32	2	1	3	14	21	35
E021 GROOT BEGIJNHOF	24	25	49	6	5	11	30	30	60
E031 SYNGEMKOUTER	31	24	55	0	0	0	31	24	55
E042 SCHELDESTRAAT	43	35	78	5	5	10	48	40	88
E052 ROZEBROEKEN	2	15	17	1	0	1	3	15	18
E10 WESTVELD – KERN	14	6	20	0	1	1	14	7	21
E201 OUDE BAREEL – KERN	3	2	5	1	0	1	4	2	6
E222 ACHTENDRIES	7	2	9	0	0	0	7	2	9
E29 OUDE BAREEL	5	5	10	0	0	0	5	5	10
E31 SCHELDEOORD	2	5	7	1	0	1	3	5	8
E32 DAMPOORT	21	23	44	3	5	8	24	28	52
E331 SINT – BERNADETTE	11	15	26	0	1	1	11	16	27
F001 GENTBR – CENTR	38	24	62	1	0	1	39	24	63
F01 DRIES	10	15	25	0	0	0	10	15	25
F072 TREKWEG	2	2	4	0	0	0	2	2	4
F110 SPORTPLEIN	21	23	44	0	1	1	21	24	45
F121 VOGELHOEK	20	15	35	0	0	0	20	15	35
F132 CONINXDONK	2	2	4	0	0	0	2	2	4
G00 LEDEBERG – CENTRUM	42	41	83	13	5	18	55	46	101

Sector	Belgen			Vreemdelingen			Totaal		
	M	V	Totaal	M	V	Totaal	M	V	Totaal
G01 FLORA	7	6	13	0	0	0	7	6	13
G022 KEIZERSPARK	0	1	1	0	0	0	0	1	1
G031 EINDEKE	11	9	20	3	3	6	14	12	26
G042 BELLE VUE	5	3	8	0	1	1	5	4	9
G101 L. VANHOUTTEBUURT	23	26	49	1	2	3	24	28	52
G112 DE NAEYERDREEF	4	9	13	1	2	3	5	11	16
G123 MOSCOU	1	2	3	0	0	0	1	2	3
G200 MERELBEKE STATION	10	14	24	0	1	1	10	15	25
H001 ZWIJNAARDE - CENTRUM	14	13	27	1	1	2	15	14	29
H01 ROOSKEN	4	2	6	0	1	1	4	3	7
H020 HUTSEPUT	3	0	3	0	0	0	3	0	3
H042 'T SCHAARKEN	5	7	12	0	0	0	5	7	12
H053 TER LINDEN	3	4	7	0	0	0	3	4	7
H091 ZONNEPUT	1	2	3	0	0	0	1	2	3
H111 KON. LEOPOLDSTRAAT	2	0	2	0	0	0	2	0	2
H171 ZW - INDUSTRIE	0	1	1	0	0	0	0	1	1
H210 RIJVISSCHE	0	2	2	0	0	0	0	2	2
H220 PAOLALAN	1	2	3	0	0	0	1	2	3
H310 KLOSSE	4	0	4	0	0	0	4	0	4
H325 HOEDJEN	0	2	2	0	0	0	0	2	2
H394 NIEUWGOED	0	2	2	0	0	0	0	2	2
J00 ST-DENIJS-WESTR-CENTR	3	7	10	0	0	0	3	7	10
J010 DRIE SLEUTELS	5	4	9	0	0	0	5	4	9
J022 VIERSCHAAR	2	1	3	0	0	0	2	1	3
J100 MAALTE	3	1	4	0	0	0	3	1	4
J11 STEENAARDE	4	3	7	0	0	0	4	3	7
J200 AFSNEE - CENTRUM	2	2	4	0	0	0	2	2	4
J280 KOUTER (SINT-DENIJS)	1	2	3	0	0	0	1	2	3
K001 DRONGEN DORP	5	3	8	0	0	0	5	3	8
K011 EIKENDREEF	7	3	10	0	0	0	7	3	10
K022 OUDE ABDIJ	3	1	4	0	0	0	3	1	4
K10 BAARLE DORP	2	2	4	0	0	0	2	2	4
K11 NOORDHOUT	0	1	1	0	0	0	0	1	1
K12 BAARLEVELDE	1	0	1	0	0	0	1	0	1
K132 GAVERLAND	7	3	10	0	0	0	7	3	10
K143 TER RIVIEREN	3	3	6	0	0	0	3	3	6
K191 VIERLINDEN	4	2	6	0	0	0	4	2	6
K201 LUCHTEREN	1	1	2	0	0	0	1	1	2
K21 HALEWIJN	1	3	4	0	0	0	1	3	4
K220 SLINDONK	1	1	2	0	0	0	1	1	2
K232 CAMPAGNE	4	4	8	0	0	0	4	4	8
K291 HELSENDRIES	3	5	8	0	0	0	3	5	8
K392 HEIE	0	2	2	0	0	0	0	2	2
K40 DRIE LEIEN	3	0	3	0	0	0	3	0	3
K512 MIJLPAAL	5	5	10	0	0	0	5	5	10

Sector	Belgen			Vreemdelingen			Totaal		
	M	V	Totaal	M	V	Totaal	M	V	Totaal
K523 PARADIJSKOUTER	3	2	5	0	0	0	3	2	5
K534 HOOGLAND	5	2	7	0	0	0	5	2	7
K543 DE ROOS	1	4	5	0	0	0	1	4	5
K613 OUDE WEE	5	4	9	0	0	0	5	4	9
K622 HEILIG HUIZEKEN	0	4	4	0	0	0	0	4	4
K630 VARENDRIES	0	3	3	0	0	0	0	3	3
K632 KEUZESTRAAT	0	1	1	0	0	0	0	1	1
K691 PRINSENHOF	1	0	1	0	0	0	1	0	1
L00 MARIAKERKE CENTRUM	14	10	24	0	0	0	14	10	24
L011 KOLEGEM	11	21	32	1	1	2	12	22	34
L02 KERKWIJK	5	9	14	1	1	2	6	10	16
L03 BRUG ZUIDWEST	2	3	5	0	0	0	2	3	5
L04 BRUG ZUIDOOST	4	1	5	0	0	0	4	1	5
L051 VIJFHOEK	4	5	9	0	0	0	4	5	9
L09 MARIAKERKE - VERSPR B	1	3	4	0	0	0	1	3	4
L112 MAESWAL	11	9	20	0	0	0	11	9	20
L121 RUSTOORD	20	27	47	5	3	8	25	30	55
L30 BEEKSTRAAT - KOUTER	12	5	17	0	0	0	12	5	17
M00 WONDELGEM CENTRUM	9	9	18	0	1	1	9	10	19
M01 WESTERGEM	6	10	16	0	0	0	6	10	16
M020 KOUTERKEN (WO)	12	14	26	0	1	1	12	15	27
M03 WOESTIJNEGOED-MOLENH	10	9	19	2	0	2	12	9	21
M040 GAVERS (WONDELGEM)	4	3	7	0	1	1	4	4	8
M052 HOUTJEN	4	3	7	0	0	0	4	3	7
M102 VAN BEVEREPLEIN	23	35	58	2	4	6	25	39	64
M112 STEENGOED	2	2	4	0	0	0	2	2	4
M27 WISSENHAGESTRAAT	1	1	2	0	0	0	1	1	2
M37 WONDELGEMSE MEERSEN	9	9	18	1	0	1	10	9	19
M472 LANGERBRUGGE	1	1	2	0	0	0	1	1	2

d. Overlijdens

Sector	Belgen			Vreemdelingen			Totaal		
	M	V	Totaal	M	V	Totaal	M	V	Totaal
A00 KUIP	2	5	7	0	0	0	2	5	7
A01 SINT - JACOBS	17	25	42	0	0	0	17	25	42
A02 KOUTER	2	3	5	0	0	0	2	3	5
A03 PATERSHOL	4	1	5	0	0	0	4	1	5
A040 BRIEL	38	84	122	0	0	0	38	84	122
A05 BEGIJNHOFDRIES	14	2	16	1	0	1	15	2	17
A10 SINT - MACHARIUS	8	9	17	2	1	3	10	10	20
A13 HEERNIS	13	7	20	1	1	2	14	8	22
A20 GENT - CENTRUM - ZUID	3	2	5	1	0	1	4	2	6
A21 VISSERIJ	2	4	6	0	0	0	2	4	6
A221 BRUSSELSE POORT	5	6	11	1	0	1	6	6	12
A23 ZUIDPARK	13	9	22	0	0	0	13	9	22
A24 DIERENTUIN	19	29	48	1	0	1	20	29	49
A31 NEDERKOUTER	7	17	24	0	0	0	7	17	24
A321 SINT - PIETERS	6	22	28	0	0	0	6	22	28
A33 HEUVELPOORT	14	28	42	0	1	1	14	29	43
A342 CITADELPARK	7	3	10	0	0	0	7	3	10
A35 STATION	14	20	34	0	0	0	14	20	34
A40 GANZENDRIES	7	8	15	0	0	0	7	8	15
A410 PATIJNTJE	5	4	9	0	0	0	5	4	9
A42 NEERMEERSEN	14	17	31	1	0	1	15	17	32
A45 GROENE VALLEI	14	5	19	0	0	0	14	5	19
A50 DRONGENSTEENWEG	20	14	34	0	1	1	20	15	35
A51 MALEM	5	4	9	0	0	0	5	4	9
A521 BRUGSE POORT	22	13	35	0	0	0	22	13	35
A531 ROOIGEM	13	7	20	3	0	3	16	7	23
A542 GROENDREEF	10	6	16	0	0	0	10	6	16
A60 VOORMUIDE	5	6	11	0	0	0	5	6	11
A62 HAM	6	1	7	4	1	5	10	2	12
A63 TOLHUIS	6	3	9	2	1	3	8	4	12
A64 BLAISANTVEST	2	5	7	0	1	1	2	6	8
A711 EKKERGEM	8	8	16	0	0	0	8	8	16
A722 BIJLOKE	20	32	52	2	0	2	22	32	54
A731 GALGENBERG	14	12	26	0	0	0	14	12	26
A742 PEKELHARING	4	3	7	0	0	0	4	3	7
A801 WONDELGEMSTRAAT	8	7	15	3	2	5	11	9	20
A812 RABOT	5	8	13	1	0	1	6	8	14
A873 RABOT STATION	11	6	17	0	0	0	11	6	17
B301 SINT - PIETERS - AALST	20	31	51	0	1	1	20	32	52
B312 DE SMET - DE NAEYER	4	2	6	0	0	0	4	2	6
B321 KAUWPLEIN	9	6	15	0	0	0	9	6	15
B331 DE STERRE	2	5	7	0	0	0	2	5	7

Sector	Belgen			Vreemdelingen			Totaal		
	M	V	Totaal	M	V	Totaal	M	V	Totaal
B354 AAIGEM	4	2	6	0	0	0	4	2	6
B411 OTTERGEMSE DRIES	4	3	7	0	0	0	4	3	7
B433 STEENAKKER	9	4	13	0	0	0	9	4	13
B443 NIEUW GENT	16	18	34	1	1	2	17	19	36
C710 AFRIKALAAN	4	1	5	0	0	0	4	1	5
C72 MUIDEBRUG	3	3	6	0	0	0	3	3	6
C800 MUIDE	8	3	11	2	0	2	10	3	13
C811 MEULESTEDE	7	3	10	0	0	0	7	3	10
D001 OOSTAKKER CENTRUM	21	47	68	0	0	0	21	47	68
D012 WITTEWALLE	5	0	5	1	0	1	6	0	6
D023 MAGER GOED	4	6	10	0	0	0	4	6	10
D032 WALPUT	2	3	5	0	0	0	2	3	5
D084 DRIE ZWAANTJES	1	1	2	0	1	1	1	2	3
D10 LOURDES	19	16	35	1	0	1	20	16	36
D181 KRIJTE	1	0	1	0	0	0	1	0	1
D190 SCHANSAKKER	1	2	3	0	0	0	1	2	3
D212 GOEDLEVENSTRAAT	2	2	4	0	0	0	2	2	4
D41 J.F. KENNEDYLAAN	2	1	3	0	0	0	2	1	3
D50 DESTELDONK – DORP	0	3	3	0	0	0	0	3	3
D60 SINT – KRUIS – WINKEL	4	4	8	0	0	0	4	4	8
D610 TER DONK	0	1	1	0	0	0	0	1	1
D69 MENDONK	1	0	1	0	0	0	1	0	1
E00 ST – AMANDB CENT	6	3	9	0	1	1	6	4	10
E01 SINT – BAAFSKOUTER	6	5	11	0	0	0	6	5	11
E021 GROOT BEGIJNHOF	6	11	17	1	0	1	7	11	18
E031 SYNGEMKOUTER	20	15	35	0	1	1	20	16	36
E042 SCHELDESTRAAT	13	8	21	2	0	2	15	8	23
E052 ROZEBROEKEN	25	34	59	0	0	0	25	34	59
E10 WESTVELD – KERN	6	9	15	0	0	0	6	9	15
E201 OUDE BAREEL – KERN	5	3	8	0	1	1	5	4	9
E222 ACHTENDRIES	2	1	3	0	0	0	2	1	3
E31 SCHELDEOORD	6	14	20	0	0	0	6	14	20
E32 DAMPOORT	11	3	14	0	1	1	11	4	15
E331 SINT – BERNADETTE	11	7	18	0	0	0	11	7	18
F001 GENTBRUGGE – CENTRUM	23	21	44	0	1	1	23	22	45
F01 DRIES	11	13	24	0	0	0	11	13	24
F110 SPORTPLEIN	23	17	40	0	0	0	23	17	40
F121 VOGELHOEK	16	11	27	0	0	0	16	11	27
G00 LEDEBERG – CENTRUM	21	12	33	2	0	2	23	12	35
G01 FLORA	6	2	8	0	0	0	6	2	8
G022 KEIZERSPARK	0	1	1	0	0	0	0	1	1
G031 EINDEKE	5	5	10	0	0	0	5	5	10
G042 BELLE VUE	3	6	9	0	0	0	3	6	9
G101 L. VANHOUTTEBUURT	10	13	23	0	0	0	10	13	23
G112 DE NAEYERDREEF	10	32	42	1	0	1	11	32	43

Sector	Belgen			Vreemdelingen			Totaal		
	M	V	Totaal	M	V	Totaal	M	V	Totaal
G123 MOSCOU	0	2	2	0	0	0	0	2	2
G200 MERELBEKE STATION	5	6	11	0	0	0	5	6	11
H001 ZWIJNAARDE - CENTRUM	11	24	35	0	0	0	11	24	35
H01 ROOSKEN	2	1	3	0	0	0	2	1	3
H020 HUTSEPOT	0	1	1	0	0	0	0	1	1
H042 'T SCHAARKEN	7	5	12	0	0	0	7	5	12
H053 TER LINDEN	2	0	2	0	0	0	2	0	2
H091 ZONNEPUT	0	2	2	0	0	0	0	2	2
H111 KON. LEOPOLDSTRAAT	1	0	1	0	0	0	1	0	1
H171 ZWIJNAARDE - INDUSTRIE	1	0	1	0	0	0	1	0	1
H210 RIJVISSCHE	4	1	5	0	0	0	4	1	5
H220 PAOLALAAAN	0	1	1	0	0	0	0	1	1
H325 HOEDJEN	0	1	1	0	0	0	0	1	1
J00 ST-DENIJS WESTR-CENTR	8	20	28	1	1	2	9	21	30
J010 DRIE SLEUTELS	5	10	15	1	0	1	6	10	16
J022 VIERSCHAAR	1	0	1	0	0	0	1	0	1
J081 PUTTENHOVE	1	0	1	0	0	0	1	0	1
J091 ROSDAM	1	1	2	0	0	0	1	1	2
J100 MAALTE	8	6	14	0	0	0	8	6	14
J11 STEENAARDE	4	7	11	0	0	0	4	7	11
J197 MARIA MIDDELARES	0	1	1	0	0	0	0	1	1
J200 AFSNEE - CENTRUM	3	1	4	0	0	0	3	1	4
J280 KOUTER (SINT-DENIJS)	1	1	2	0	0	0	1	1	2
K001 DRONGEN DORP	3	0	3	0	0	0	3	0	3
K011 EIKENDREEF	1	1	2	1	0	1	2	1	3
K022 OUDE ABDIJ	3	0	3	0	0	0	3	0	3
K10 BAARLE DORP	14	15	29	0	0	0	14	15	29
K11 NOORDHOUT	1	2	3	0	0	0	1	2	3
K12 BAARLEVELDE	1	0	1	0	0	0	1	0	1
K132 GAVERLAND	2	4	6	0	0	0	2	4	6
K143 TER RIVIEREN	1	1	2	0	0	0	1	1	2
K180 BLAUWPOORT	1	0	1	0	0	0	1	0	1
K191 VIERLINDEN	2	1	3	0	0	0	2	1	3
K201 LUCHTEREN	5	1	6	0	0	0	5	1	6
K21 HALEWIJN	2	0	2	0	0	0	2	0	2
K220 SLINDONK	1	2	3	0	0	0	1	2	3
K232 CAMPAGNE	4	4	8	0	0	0	4	4	8
K28 KRAAIAARDE	1	0	1	0	0	0	1	0	1
K40 DRIE LEIEN	2	1	3	0	0	0	2	1	3
K512 MIJLPAAL	8	1	9	0	0	0	8	1	9
K523 PARADIJSKOUTER	1	4	5	0	0	0	1	4	5
K534 HOOGLAND	1	0	1	0	0	0	1	0	1
K543 DE ROOS	1	0	1	0	0	0	1	0	1
K613 OUDE WEE	4	1	5	0	0	0	4	1	5
K622 HEILIG HUIZEKEN	0	1	1	0	0	0	0	1	1

Sector	Belgen			Vreemdelingen			Totaal		
	M	V	Totaal	M	V	Totaal	M	V	Totaal
K630 VARENDRIES	0	1	1	0	0	0	0	1	1
K691 PRINSENHOF	0	1	1	0	0	0	0	1	1
L00 MARIAKERKE CENTRUM	10	5	15	1	0	1	11	5	16
L011 KOLEGEM	26	21	47	0	0	0	26	21	47
L02 KERKWIJK	11	3	14	0	0	0	11	3	14
L03 BRUG ZUIDWEST	2	0	2	0	0	0	2	0	2
L04 BRUG ZUIDOOST	2	0	2	0	0	0	2	0	2
L051 VIJFHOEK	6	7	13	0	0	0	6	7	13
L09 MARIAKERKE - VERSPR BEW	0	3	3	0	0	0	0	3	3
L112 MAESWAL	4	5	9	0	0	0	4	5	9
L121 RUSTOORD	18	19	37	2	1	3	20	20	40
L30 BEEKSTRAAT - KOUTER	6	2	8	2	0	2	8	2	10
M00 WONDELGEM CENTRUM	18	22	40	0	1	1	18	23	41
M01 WESTERGEM	5	7	12	1	0	1	6	7	13
M020 KOUTERKEN (WONDELGEM)	16	13	29	0	0	0	16	13	29
M03 WOESTIJNEGOED-MOLENH	22	29	51	0	0	0	22	29	51
M040 GAVERS (WONDELGEM)	4	3	7	0	1	1	4	4	8
M052 HOUTJEN	3	1	4	0	0	0	3	1	4
M102 VAN BEVEREPLEIN	25	19	44	3	0	3	28	19	47
M112 STEENGOED	1	1	2	0	0	0	1	1	2
M37 WONDELGEMSE MEERSEN	4	4	8	1	0	1	5	4	9
M472 LANGERBRUGGE	2	2	4	0	0	0	2	2	4

9. Bevolking per Stadsdeel (31/12/2006)

9.1. Bevolkingssamenstelling per Stadsdeel – gebiedsgerichte werking. Belgen en vreemdelingen

Wijk	Belgen			vreemdelingen			Totaal		
	M	V	TOT	M	V	TOT	M	V	TOT
Binnenstad	7292	7442	14734	1088	831	1919	8380	8273	16653
Bloemekenswijk	3688	3830	7518	498	511	1009	4186	4341	8527
Brugse Poort - Rooigem	6635	7128	13763	1317	1238	2555	7952	8366	16318
Dampoort	4767	4981	9748	802	768	1570	5569	5749	11318
Drongen	6258	6473	12731	93	75	168	6351	6548	12899
Elisabethbegijnhof – Pap.	3184	2903	6087	372	317	689	3556	3220	6776
Gentbrugge	3402	3739	7141	118	127	245	3520	3866	7386
Kanaaldorpen en -zone	1228	1179	2407	14	15	29	1242	1194	2436
Ledeberg	3585	3662	7247	668	649	1317	4253	4311	8564
Macharius - Heirmis	2804	2764	5568	452	386	838	3256	3150	6406
Mariakerke	6039	6623	12662	206	166	372	6245	6789	13034
Moscou - Vogelhoek	2288	2383	4671	77	75	152	2365	2458	4823
Muide-Meul - Afrikalaan	2369	2280	4649	535	487	1022	2904	2767	5671
Nieuw Gent - UZ	3167	3589	6756	571	563	1134	3738	4152	7890
Oostakker	5917	6273	12190	123	106	229	6040	6379	12419
Oud Gentbrugge	3577	3862	7439	282	278	560	3859	4140	7999
Rabot - Blaisantvest	2947	3046	5993	939	811	1750	3886	3857	7743
Sint Amandsberg	7973	8783	16756	470	423	893	8443	9206	17649
Sint Denijs Westrem	2667	3035	5702	76	90	166	2743	3125	5868
Sluizeken-Tolhuis-Ham	3970	4107	8077	1061	988	2049	5031	5095	10126
Stationsbuurt Noord	5211	5473	10684	431	372	803	5642	5845	11487
Stationsbuurt Zuid	3328	3531	6859	340	309	649	3668	3840	7508
Watersportbaan-Ekberg	3010	3407	6417	314	274	588	3324	3681	7005
Wondelgem	6401	6651	13052	257	232	489	6658	6883	13541
Zwijnaarde	3302	3448	6750	68	71	139	3370	3519	6889

9.2. Bevolkingssamenstelling per Stadsdeel – t.o.v vorig jaar

Wijk	2006			2007			Saldo			Groei t.o.v. vorig jaar
	Belg	vre	totaal	Belg	vre	totaal	Belg	vre	totaal	
Binnenstad	14819	1771	16590	14734	1919	16653	-85	148	63	0,38%
Bloemekenswijk	7591	944	8535	7518	1009	8527	-73	65	-8	-0,09%
Brugse Poort - Rooigem	13742	2326	16068	13763	2555	16318	21	229	250	1,56%
Dampoort	9652	1288	10940	9748	1570	11318	96	282	378	3,46%
Drongen	12751	184	12935	12731	168	12899	-20	-16	-36	-0,28%
Elisabethbegijnhof – Pap.	6076	624	6700	6087	689	6776	11	65	76	1,13%
Gentbrugge	7098	228	7326	7141	245	7386	43	17	60	0,82%
Kanaaldorpen en -zone	2435	27	2462	2407	29	2436	-28	2	-26	-1,06%
Ledeberg	7192	1233	8425	7247	1317	8564	55	84	139	1,65%
Macharius - Heirnis	5551	676	6227	5568	838	6406	17	162	179	2,87%
Mariakerke	12648	352	13000	12662	372	13034	14	20	34	0,26%
Moscou - Vogelhoek	4723	156	4879	4671	152	4823	-52	-4	-56	-1,15%
Muide-Meul. - Afrikalaan	4663	892	5555	4649	1022	5671	-14	130	116	2,09%
Nieuw Gent - UZ	6775	1038	7813	6756	1134	7890	-19	96	77	0,99%
Oostakker	12132	207	12339	12190	229	12419	58	22	80	0,65%
Oud Gentbrugge	7434	482	7916	7439	560	7999	5	78	83	1,05%
Rabot - Blaisantvest	6029	1493	7522	5993	1750	7743	-36	257	221	2,94%
Sint Amandsberg	16755	764	17519	16756	893	17649	1	129	130	0,74%
Sint Denijs Westrem	5720	161	5881	5702	166	5868	-18	5	-13	-0,22%
Sluizeken - Tolhuis - Ham	8112	1787	9899	8077	2049	10126	-35	262	227	2,29%
Stationsbuurt Noord	10812	730	11542	10684	803	11487	-128	73	-55	-0,48%
Stationsbuurt Zuid	6898	610	7508	6859	649	7508	-39	39	0	0,00%
Watersportbaan - Ekkerg	6392	503	6895	6417	588	7005	25	85	110	1,60%
Wondelgem	13071	365	13436	13052	489	13541	-19	124	105	0,78%
Zwijnaarde	6816	139	6955	6750	139	6889	-66	0	-66	-0,95%

**9.3. Bevolkingssamenstelling per Stadsdeel – gebiedsgerichte werking.
3 leeftijdsklassen (0-19, 60-64, 65+)**

wijknaam	Absoluut aantal			t.o.v. inwonersaantal in deze wijk		
	0-19	20-64	65+	0-19	20-64	65+
Binnenstad	2003	11824	2826	12,0%	71,0%	17,0%
Bloemekenswijk	2254	4937	1336	26,4%	57,9%	15,7%
Brugse Poort - Rooigem	3946	9932	2440	24,2%	60,9%	15,0%
Dampoort	2945	7035	1338	26,0%	62,2%	11,8%
Drongen	2874	7659	2366	22,3%	59,4%	18,3%
Elisabethbegijnhof - Papegaai	931	4883	962	13,7%	72,1%	14,2%
Gentbrugge	1523	4330	1533	20,6%	58,6%	20,8%
Kanaaldorpen en -zone	569	1464	403	23,4%	60,1%	16,5%
Ledeberg	1928	5267	1369	22,5%	61,5%	16,0%
Macharius - Heirnis	1369	4368	669	21,4%	68,2%	10,4%
Mariakerke	2706	7536	2792	20,8%	57,8%	21,4%
Moscou - Vogelhoek	1053	2970	800	21,8%	61,6%	16,6%
Muide - Meulestede - Afrikalaan	1472	3371	828	26,0%	59,4%	14,6%
Nieuw Gent - UZ	1843	4807	1240	23,4%	60,9%	15,7%
Oostakker	2950	7419	2050	23,8%	59,7%	16,5%
Oud Gentbrugge	1784	4959	1256	22,3%	62,0%	15,7%
Rabot - Blaisantvest	2097	4685	961	27,1%	60,5%	12,4%
Sint Amandsberg	4063	10336	3250	23,0%	58,6%	18,4%
Sint Denijs Westrem	1258	3149	1461	21,4%	53,7%	24,9%
Sluizeken - Tolhuis - Ham	2414	6018	1694	23,8%	59,4%	16,7%
Stationsbuurt Noord	1633	7823	2031	14,2%	68,1%	17,7%
Stationsbuurt Zuid	1254	4905	1349	16,7%	65,3%	18,0%
Watersportbaan - Ekkergerm	840	4208	1957	12,0%	60,1%	27,9%
Wondelgem	2619	8272	2650	19,3%	61,1%	19,6%
Zwijnaarde	1384	4104	1401	20,1%	59,6%	20,3%

9.4. Bevolkingsgroei per Stadsdeel t.o.v. vorig jaar – gebiedsgerichte werking. 3 leeftijdsklassen (0-19, 60-64, 65+)

wijknaam	0-19	20-64	65+
Binnenstad	-54	143	-26
Bloemekenswijk	-11	28	-25
Brugse Poort - Rooigem	84	218	-52
Dampoort	147	245	-14
Drongen	-27	-49	40
Elisabethbegijnhof - Papegaai	31	87	-42
Gentbrugge	6	50	4
Kanaaldorpen en -zone	-10	-6	-10
Ledeberg	-1	158	-18
Macharius - Heirnis	17	177	-15
Mariakerke	47	-8	-5
Moscou - Vogelhoek	-22	-37	3
Muide - Meulestede - Afrikalaan	14	97	5
Nieuw Gent - UZ	32	62	-17
Oostakker	36	50	-6
Oud Gentbrugge	67	19	-3
Rabot - Blaisantvest	54	194	-27
Sint Amandsberg	-45	204	-29
Sint Denijs Westrem	-10	1	-4
Sluizeken - Tolhuis - Ham	64	147	16
Stationsbuurt Noord	-27	22	-50
Stationsbuurt Zuid	-12	21	-9
Watersportbaan - Ekkergem	35	107	-32
Wondelgem	-6	102	9
Zwijnaarde	-5	-50	-11

9.3. Migraties per Stadsdeel – gebiedsgerichte werking.

a. aankomsten (uit andere gemeenten en mutaties binnen Gent)

wijknaam	Belgen			Vreemdelingen			totaal		
	M	V	Totaal	M	V	Totaal	M	V	Totaal
Binnenstad	949	824	1773	367	270	637	1316	1094	2410
Bloemekenswijk	395	386	781	219	163	382	614	549	1163
Brugse Poort - Rooigem	869	955	1824	573	473	1046	1442	1428	2870
Dampoort	627	570	1197	430	330	760	1057	900	1957
Drongen	356	395	751	14	20	34	370	415	785
Elisabethbegijnhof - Papegaai	704	511	1215	156	135	291	860	646	1506
Gentbrugge	255	272	527	25	32	57	280	304	584
Kanaaldorpen	71	54	125	2	2	4	73	56	129
Kanaalzone	8	18	26	1	0	1	9	18	27
Ledeberg	459	446	905	258	210	468	717	656	1373
Macharius - Heirnis	471	385	856	201	172	373	672	557	1229
Mariakerke Centrum	256	272	528	46	52	98	302	324	626
Mariakerke Oost	186	203	389	25	20	45	211	223	434
Moscou - Vogelhoek	252	207	459	32	29	61	284	236	520
Muide - Meulestede	216	193	409	174	127	301	390	320	710
Nieuw Gent	221	207	428	143	128	271	364	335	699
Oostakker	476	540	1016	32	31	63	508	571	1079
Oud-Gentbrugge	421	396	817	121	112	233	542	508	1050
Rabot - Blaisantvest	440	348	788	449	312	761	889	660	1549
Sint-Amandsberg	713	773	1486	182	144	326	895	917	1812
Sint-Denijs-Westrem	200	184	384	9	17	26	209	201	410
Sluizeken - Tolhuis - Ham	556	577	1133	474	351	825	1030	928	1958
Stationsbuurt Noord	825	728	1553	194	155	349	1019	883	1902
Stationsbuurt Zuid	298	311	609	120	119	239	418	430	848
UZ - Groothandelsmarkt	227	190	417	128	126	254	355	316	671
Watersportbaan - Ekkergergem	496	421	917	132	104	236	628	525	1153
Wondelgem	661	644	1305	91	93	184	752	737	1489
Zuidpark - Muinkpark	491	450	941	168	135	303	659	585	1244
Zwijnaarde	231	247	478	14	18	32	245	265	510

b. Vertrekkers (uit andere gemeenten en mutaties binnen Gent)

wijknaam	Belgen			vreemdelingen			totaal		
	M	V	Totaal	M	V	Totaal	M	V	Totaal
Binnenstad	980	856	1836	349	277	626	1329	1133	2462
Bloemekenswijk	483	460	943	150	120	270	633	580	1213
Brugse Poort - Rooigem	1056	963	2019	428	368	796	1484	1331	2815
Dampoort	668	683	1351	244	182	426	912	865	1777
Drongen	407	416	823	20	19	39	427	435	862
Elisabethbegijnhof - Papegaai	707	533	1240	139	124	263	846	657	1503
Gentbrugge	252	254	506	15	18	33	267	272	539
Kanaaldorpen	82	76	158	1	1	2	83	77	160
Kanaalzone	16	14	30	0	1	1	16	15	31
Ledeberg	477	518	995	189	149	338	666	667	1333
Macharius - Heirnis	472	441	913	138	110	248	610	551	1161
Mariakerke Centrum	264	278	542	38	22	60	302	300	602
Mariakerke Oost	212	192	404	19	25	44	231	217	448
Moscou - Vogelhoek	293	264	557	20	20	40	313	284	597
Muide - Meulestede	254	248	502	134	95	229	388	343	731
Nieuw Gent	283	269	552	92	81	173	375	350	725
Oostakker	471	510	981	21	14	35	492	524	1016
Oud-Gentbrugge	452	429	881	70	42	112	522	471	993
Rabot - Blaisantvest	502	463	965	272	229	501	774	692	1466
Sint-Amandsberg	770	823	1593	103	78	181	873	901	1774
Sint-Denijs-Westrem	179	178	357	6	12	18	185	190	375
Sluizeken - Tolhuis - Ham	658	581	1239	324	233	557	982	814	1796
Stationsbuurt Noord	885	826	1711	161	128	289	1046	954	2000
Stationsbuurt Zuid	298	310	608	112	88	200	410	398	808
UZ - Groothandelsmarkt	251	244	495	125	106	231	376	350	726
Watersportbaan - Ekkerghem	469	398	867	85	79	164	554	477	1031
Wondelgem	641	670	1311	28	18	46	669	688	1357
Zuidpark - Muinkpark	499	487	986	134	89	223	633	576	1209
Zwijnaarde	271	286	557	12	15	27	283	301	584

c. Migratiesaldo (uit andere gemeenten en mutaties binnen Gent)

wijknaam	Belgen			vreemdelingen			totaal		
	M	V	Totaal	M	V	Totaal	M	V	Totaal
Binnenstad	-31	-32	-63	18	-7	11	-13	-39	-52
Bloemekenswijk	-88	-74	-162	69	43	112	-19	-31	-50
Brugse Poort - Rooigem	-187	-8	-195	145	105	250	-42	97	55
Dampoort	-41	-113	-154	186	148	334	145	35	180
Drongen	-51	-21	-72	-6	1	-5	-57	-20	-77
Elisabethbegijnhof - Papegaai	-3	-22	-25	17	11	28	14	-11	3
Gentbrugge	3	18	21	10	14	24	13	32	45
Kanaaldorpen	-11	-22	-33	1	1	2	-10	-21	-31
Kanaalzone	-8	4	-4	1	-1	0	-7	3	-4
Ledeberg	-18	-72	-90	69	61	130	51	-11	40
Macharius - Heirnis	-1	-56	-57	63	62	125	62	6	68
Mariakerke Centrum	-8	-6	-14	8	30	38	0	24	24
Mariakerke Oost	-26	11	-15	6	-5	1	-20	6	-14
Moscou - Vogelhoek	-41	-57	-98	12	9	21	-29	-48	-77
Muide - Meulestede	-38	-55	-93	40	32	72	2	-23	-21
Nieuw Gent	-62	-62	-124	51	47	98	-11	-15	-26
Oostakker	5	30	35	11	17	28	16	47	63
Oud-Gentbrugge	-31	-33	-64	51	70	121	20	37	57
Rabot - Blaisantvest	-62	-115	-177	177	83	260	115	-32	83
Sint-Amandsberg	-57	-50	-107	79	66	145	22	16	38
Sint-Denijs-Westrem	21	6	27	3	5	8	24	11	35
Sluizeken - Tolhuis - Ham	-102	-4	-106	150	118	268	48	114	162
Stationsbuurt Noord	-60	-98	-158	33	27	60	-27	-71	-98
Stationsbuurt Zuid	0	1	1	8	31	39	8	32	40
UZ - Groothandelsmarkt	-24	-54	-78	3	20	23	-21	-34	-55
Watersportbaan - Ekkergerm	27	23	50	47	25	72	74	48	122
Wondelgem	20	-26	-6	63	75	138	83	49	132
Zuidpark - Muinkpark	-8	-37	-45	34	46	80	26	9	35
Zwijnaarde	-40	-39	-79	2	3	5	-38	-36	-74

Inhoudsopgave

1. EVOLUTIE EN SAMENSTELLING VAN DE BEVOLKING	6
1.1. TOTALE BEVOLKING NAAR GESLACHT EN NATIONALITEIT	6
PERCENTAGE VREEMDELINGEN / TOTALE BEVOLKING.	6
1.2. EVOLUTIE VAN HET BEVOLKINGSAANTAL :	7
BELGEN - VREEMDELINGEN	7
1.3. HISTORISCHE EVOLUTIE VAN HET TOTALE BEVOLKINGSAANTAL	7
(GRENZEN VÓÓR EN NA DE GEMEENTENFUSIE IN 1977)	7
1.4. BEVOLKING NAAR LEEFTIJDSCLASSE EN GESLACHT:	8
BELGEN, VREEMDELINGEN EN TOTALE BEVOLKING. (31 DECEMBER 2007).	8
1.5. GEMIDDELDE LEEFTIJD NAAR GESLACHT EN NATIONALITEIT	8
1.6. BEVOLKING NAAR LEEFTIJDSCLASSE EN GESLACHT	10
a) Belgen (mannen/vrouwen)	10
b) Vreemdelingen (mannen/vrouwen)	10
1.7. AANDEEL VAN 3 LEEFTIJDSCGROEPEN (0 - 19 JAAR, 20 - 64 JAAR, 65 JAAR EN OUDER) (ABSOLUUT)	11
1.8. BEVOLKING PER ADMINISTRATIEF DIENSTENCENTRUM. BELGEN, VREEMDELINGEN EN TOTALE	
BEVOLKING, PER GESLACHT (31/12/2007)	9
1.9. BEVOLKINGSEVOLUTIE PER ADMINISTRATIEF DIENSTENCENTRUM.	15
BELGEN, VREEMDELINGEN EN TOTALE BEVOLKING, PER GESLACHT	15
1.10. BEVOLKING PER ADMINISTRATIEF DIENSTENCENTRUM (31/12/2007)	19
a) Belgen	
b) Vreemdelingen	19 19
1.11. BEVOLKING PER DEELGEMEENTE. BELGEN, VREEMDELINGEN EN	20
TOTALE BEVOLKING, PER GESLACHT (31/12/2007)	20
1.12. BEVOLKINGSEVOLUTIE PER DEELGEMEENTE (GRENZEN VÓÓR DE FUSIE)	21
BELGEN, VREEMDELINGEN EN TOTALE BEVOLKING	21
1.13. HISTORISCHE EVOLUTIE VAN HET TOTALE BEVOLKINGSAANTAL	25
PER DEELGEMEENTE (GRENZEN VÓÓR DE FUSIE)	25
1.14. BEVOLKINGSEVOLUTIE IN DE DEELGEMEENTE T.O.V. DE FUSIE VAN 1977 (ABS. EN PROC.)	26
1.15. BEVOLKINGSEVOLUTIE VAN DE DEELGEMEENTEN T.O.V. GENT-CENTRUM SEDERT DE FUSIE VAN 1977	26
1.16. BEVOLKINGSEVOLUTIE PER DEELGEMEENTE T.O.V. DE FUSIE VAN 1977 (KAART)	27
1.17. BEVOLKINGSAANTAL PER LEEFTIJDSCLASSE PER DEELGEMEENTE (ABSOLUUT)	28
a) absoluut (leeftijdsklassen 5 jaar)	28
b) absoluut (leeftijdsklassen 0-19, 20-64 en 65+)	29
1.18. BEVOLKINGSDICHTHEID PER DEELGEMEENTE (INW/KM ²)	30
1.19. BEVOLKINGSDICHTHEID DEELGEMEENTE (KAART)	30
1.20. MIGRATIES PER DEELGEMEENTE 2007	31
a) Geboorten :	31
b) Overlijdens :	31
c) Aankomsten :	32
d) Vertrekken :	32
1.21. INTERNE MUTATIES PER DEELGEMEENTE 2007	33
1.22. GEZINSSAMENSTELLING PER DEELGEMEENTE 2007 – AANTAL GEZINNEN	33

2. NATUURLIJKE GROEI VAN DE BEVOLKING 34

2.1. COMPONENTEN VAN DE LOOP VAN DE BEVOLKING	34
Geboorten (wettelijke bevolking)	34
Overlijdens (wettelijke bevolking) :	34
2.1.1. EVOLUTIE VAN DE NATUURLIJKE GROEI (ABSOLUUT)	35
2.1.2. EVOLUTIE VAN DE NATUURLIJKE GROEI (ABS.)	36
2.2. GEBOORTENEVOLUTIE EN VRUCHTBAARHEID	37
2.2.1. AANTAL GEBOORTEN NAAR GESLACHT. BRUTO-GEBOORTECIJFER (IN PROMILLE).	37
2.2.2. AANTAL GEBOORTEN EN BRUTO-GEBOORTECIJFER (IN PROMILLE) :	38
BELGEN, VREEMDELINGEN EN TOTALE BEVOLKING	38
2.2.3. ALGEMEEN VRUCHTBAARHEIDSCIJFER (GFR) (IN PROMILLE) :	38
BELGEN, VREEMDELINGEN, TOTALE BEVOLKING.	38
2.2.4. ALGEMEEN VRUCHTBAARHEIDSCIJFER (GFR) (IN PROMILLE) :	40
BELGEN, VREEMDELINGEN, TOTALE BEVOLKING.(LIJNDIAGRAM)	40
2.2.5. TOTAAL VRUCHTBAARHEIDSCIJFER (TFR) EN	40
BRUTO- REPRODUKTIECIJFER VAN KUCZINSKI (Kb) 2007. BELGEN EN VREEMDELINGEN.	40
2.2.6. AANTAL GEBOORTEN NAAR LEEFTIJD VAN DE MOEDER BELGEN EN VREEMDELINGEN. JAAR 2007	41
2.2.7. LEEFTIJDSSPECIFIEK VRUCHTBAARHEIDSCIJFER (IN PROMILLE)	41
BELGEN EN VREEMDELINGEN. JAAR 2007.	41
2.3. OVERLIJDENS EN STERFTECIJFER	42
2.3.1. AANTAL OVERLIJDENS NAAR GESLACHT. BRUTO-STERFTECIJFER (IN PROMILLE).	42
2.3.2. AANTAL OVERLIJDENS EN BRUTO-STERFTECIJFER (IN PROMILLE) :	43
BELGEN, VREEMDELINGEN EN TOTALE BEVOLKING.	43
2.3.3. LEEFTIJDSSPECIFIEKE STERFTECIJFERS* (IN PROMILLE)	43
PER GESLACHT. JAAR 2007.	43
2.3.4. MEDIANE LEEFTIJD(*) BIJ OVERLIJDEN, PER GESLACHT	44
2.3.5. MEDIANE LEEFTIJD (*) BIJ OVERLIJDEN, PER GESLACHT(STAAFDIAGRAM)	44
2.3.6. BRUTO-GEBOORTECIJFER (CBR) EN BRUTO-STERFTECIJFER (CDR)IN PROMILLE	46

3. HUWELIJKEN EN ECHTSCHIEDINGEN 47

3.1. AANTAL HUWELIJKEN EN ECHTSCHIEDINGEN	47
3.2. BRUTO-HUWELIJKSCIJFER (BHC) EN BRUTO-ECHTSCHIEDINGSCIJFER (BEC) IN PROMILLE (T.O.V. DE TOTALE BEVOLKING)	48
3.3. VERHOUDING VAN HET AANTAL ECHTSCHIEDINGEN TOT HET AANTAL HUWELIJKEN (IN %)	48
3.4. BEVOLKINGSINDELING NAAR BURGERLIJKE STAND, GESLACHT EN LEEFTIJD (31/12/2007)	49
3.5. BEVOLKING NAAR BURGERLIJKE STAND	49
3.6. BEVOLKING NAAR BURGERLIJKE STAND EN LEEFTIJD	50
3.7. WETTELIJKE SAMENWOONST NAAR GESLACHT (EVOLUTIE) – AFLEGGEN VERKLARING GEDURENDE HET JAAR	50

4. MIGRATIES **51**

4.1. MIGRATIES VANUIT EN NAAR GENT IN 2007. (*)	51
Immigratie :	51
Emigratie :	51
4.2. IMMIGRATIE IN 2007 VOLGENS HERKOMST : BELGISCHE ARRONDISSEMENTEN EN PROVINCIES, BUITENLAND EN ONBEKENDE HERKOMST ; BELGEN/VREEMDELINGEN, PER GESLACHT.	52
4.3. IMMIGRATIE IN 2007 VOLGENS HERKOMST : ARRONDISSEMENTEN VAN VLAANDEREN. KAART.	54
4.4. EMIGRATIE IN 2007 VOLGENS BESTEMMING : BELGISCHE ARRONDISSEMENTEN EN PROVINCIES, BUITENLAND EN ONBEKEND ; BELGEN/VREEMDELINGEN, PER GESLACHT.	55
4.5. EMIGRATIE IN 2007 VOLGENS BESTEMMING : ARRONDISSEMENTEN VAN VLAANDEREN. KAART.	57
4.6. MIGRATIESALDI PER HERKOMST / BESTEMMING : BELGISCHE ARRONDISSEMENTEN EN PROVINCIES, BUITENLAND EN ONBEKEND ; BELGEN / VREEMDELINGEN PER GESLACHT	58
4.7. MIGRATIESALDI PER HERKOMST / BESTEMMING: ARRONDISSEMENTEN VAN VLAANDEREN. KAART.	60
4.8. EVOLUTIE IMMIGRATIE, EMIGRATIE EN MIGRATIESALDO (NAAR NATIONALITEIT)	61
4.9. TOTALE IMMIGRATIE EN TOTALE EMIGRATIE (LIJNDIAGRAMMEN)	62
4.9.1. IMMIGRATIES EN EMIGRATIES - EVOLUTIE	62
4.9.2. MIGRATIESALDI NAAR NATIONALITEIT - EVOLUTIE	62
4.10. IMMIGRATIE, EMIGRATIE, EN MIGRATIESALDO VANUIT EN NAAR HET BINNENLAND, NAAR NATIONALITEIT.	63
4.11. IMMIGRATIE, EMIGRATIE, EN MIGRATIESALDO VANUIT EN NAAR HET BUITENLAND, NAAR NATIONALITEIT.	64
4.12. IMMIGRATIES VANUIT DE BELGISCHE PROVINCIES (PER JAAR)	65
4.13. EMIGRATIES NAAR DE BELGISCHE PROVINCIES (PER JAAR)	66
4.14. MIGRATIES IN 2007 NAAR EN VANUIT DE GEMEENTEN VAN HET ARRONDISSEMENT GENT	67
4.15. MIGRATIES IN 2007 VANUIT EN NAAR BELGISCHE PROVINCIES	68
a) immigratie :	68
b) emigratie :	68
4.16. MIGRATIES IN 2007 BINNEN GENTSE ARRONDISSEMENT	69
a) immigratie :	69
b) emigratie :	69
4.17. IMMIGRATIE, EMIGRATIE EN MIGRATIESALDO VANUIT EN NAAR ARRONDISSEMENT GENT, NAAR GESLACHT	70
4.18. IMMIGRATIE PER LEEFTIJD SKLASSE	71
4.19. EMIGRATIE PER LEEFTIJD SKLASSE	71

5. NATIONALITEITSWIJZIGING **72**

5.1. VERLIES EN VERKRIJGING VAN DE BELGISCHE NATIONALITEIT DOOR INWONERS VAN GENT.	72
5.2. VERKRIJGING VAN DE BELGISCHE NATIONALITEIT DOOR DE INWONERS VAN GENT	73
5.3. SPECIFICATIE VAN DE WIJZIGING NAAR DE BELGISCHE NATIONALITEIT – NAAR NATIONALITEIT EN RECHTSGROND - 2007	73

6. BEVOLKING VAN VREEMDE NATIONALITEIT **77**

6.1. AANTAL VREEMDELINGEN PER NATIONALITEIT, GESLACHT EN REGISTER VAN INSCHRIJVING (31 DECEMBER 2007). AANTAL VREEMDELINGEN PER CONTINENT, EVOLUTIE	80
6.2. EVOLUTIE VAN HET AANTAL VREEMDELINGEN UIT DE LIDSTATEN VAN DE EUROPESE UNIE PER NATIONALITEIT	81
6.3. AANTAL VREEMDELINGEN UIT DE MAGHREBLANDEN EN UIT TURKIJE. PER NATIONALITEIT	82
6.4. AANTAL VREEMDELINGEN UIT DE EUROPESE UNIE, DE MAGHREBLANDEN EN TURKIJE	83
6.5. IMMIGRATIE EN EMIGRATIE VAN VREEMDELINGEN PER REGIO EN NATIONALITEIT (JAAR 2007)	84
6.6. EVOLUTIE VAN DE MIGRATIES VAN VREEMDELINGEN PER CONTINENT (NATIONALITEIT)	95
6.7. EVOLUTIE VAN DE IMMIGRATIES UIT <u>BUITENLAND</u> VAN VREEMDELINGEN PER REGIO (NATIONALITEIT)	97

7. GEZINSSAMENSTELLING **98**

7.1. AANTAL GEZINSHOOFDEN VOLGENS BURGERLIJKE STAND EN AANTAL KINDEREN - 2007	98
7.2. AANTAL GEZINSHOOFDEN VOLGENS AANTAL KINDEREN (EVOLUTIE)	98
7.3. AANTAL GEZINSHOOFDEN VOLGENS GEZINSGROOTTE (EVOLUTIE)	99

8. BEVOLKING PER STATISTISCHE SECTOR (31/12/2007) **100**

8.1. BEVOLKINGSSAMENSTELLING PER STATISTISCHE SECTOR. BELGEN EN VREEMDELINGEN	100
8.2. BEVOLKINGSSAMENSTELLING PER STATISTISCHE SECTOR. EVOLUTIE	104
8.3. BEVOLKINGSDICHTHEID PER STATISTISCHE SECTOR. (INW/KM ²)	108
8.4. BEVOLKINGSSAMENSTELLING PER STATISTISCHE SECTOR - KAARTEN	112
a) Belgen	112
b) Vreemdelingen	113
c) Totale bevolking	114
d) evolutie (laatste 7jaar)	115
8.5. BEVOLKINGSSAMENSTELLING PER STATISTISCHE SECTOR PER LEEFTIJDKLASSE (0-19, 20-64, 65+)	116
8.6. GEMIDDELDE LEEFTIJD PER STATISTISCHE SECTOR	121
8.7. MIGRATIES PER STATISTISCHE SECTOR	125
a. aankomsten (uit andere gemeenten en mutaties binnen Gent)	125
b. vertrekken (naar andere gemeenten en mutaties binnen Gent)	129
c. geboorten	134
d. overlijdens	138

9. BEVOLKING PER STADSDEEL (31/12/2007) **142**

9.1. BEVOLKINGSSAMENSTELLING PER STADSDEEL – GEBIEDSGERICHTE WERKING. BELGEN EN VREEMDELINGEN	142
9.2. BEVOLKINGSSAMENSTELLING PER STADSDEEL – T.O.V VORIG JAAR	143
9.3. BEVOLKINGSSAMENSTELLING PER STADSDEEL – GEBIEDSGERICHTE WERKING. 3 LEEFTIJDKlassen (0-19, 60-64, 65+)	144
9.4. BEVOLKINGSGROEI PER STADSDEEL T.O.V. VORIG JAAR – GEBIEDSGERICHTE WERKING. 3 LEEFTIJDKlassen (0-19, 60-64, 65+)	145
9.3. MIGRATIES PER STADSDEEL – GEBIEDSGERICHTE WERKING.	146
a. Aankomsten (uit andere gemeenten en mutaties binnen Gent)	146
b. Vertrekkers (uit andere gemeenten en mutaties binnen Gent)	147
c. Migratiesaldo (uit andere gemeenten en mutaties binnen Gent)	148