

Bronnen

Tot 1989 waren de gepubliceerde cijfers inzake het bevolkingsaantal gesteund op de gegevens uit het bevolkingsbestand, verwerkt door CEVI. Deze gegevens werden ook aangegeven aan het Nationaal Instituut voor de Statistiek, dat ze gebruikte bij de officiële bepaling van de loop van de bevolking van de gemeenten.

Voor het vaststellen van het officiële bevolkingsaantal van de gemeenten is het N.I.S. evenwel sedert 31.12.1988 overgeschakeld naar gegevens uit het Rijksregister. Om diverse redenen wijken deze gegevens licht af van de voorheen gebruikte.

Om een optimale vergelijkbaarheid met de nationale gegevens te waarborgen, zijn de hier gepubliceerde gegevens vanaf 1990 eveneens gebaseerd op de cijfers, verstrekt door het Rijksregister.

Vanaf 1 februari 1995 worden de asielzoekers ingeschreven in het Wachtregister. Conform met de nationale onderrichtingen (B.S. 29/11/95) worden de vreemdelingen die in het Wachtregister zijn ingeschreven vanaf 1995 niet meegeteld voor het bepalen van het jaarlijks bevolkingscijfer.

Publicatie

Deze brochure kunt u ook in digitale versie terugvinden op de website van de stad Gent 'www.Gent.be' onder de rubriek Bestuur – cijfers en trends – Bevolking - "demografische gegevens 2006"

Symbolen en afkortingen

||||| Een dubbele lijn tussen verschillende jaren duidt op een fusie van gemeenten. Alle gegevens hebben immers betrekking op de Stad Gent in haar administratieve betekenis, zodat een fusie-operatie onvermijdelijk een sprong in de gegevens te zien geeft.

CBR bruto-geboortecijfer (Crude Birth Rate)

CDR bruto-sterftecijfer (Crude Death Rate)

GFR algemeen vruchtbaarheidscijfer (General Fertility Rate)

N/A geen gegevens beschikbaar (non-available).

TFR totaal vruchtbaarheidscijfer (Total Fertility Rate)

Tenzij anders vermeld, hebben cijfers inzake de samenstelling van de bevolking steeds betrekking op de toestand op 31 december van het gegeven jaar.

Samenstelling :

Dienst Bevolking

Bureau voor Informatieverwerking
Woodrow Wilsonplein 1
9000 Gent
☎ 09/266.72.33

contactpersonen : Filip de Brabander
Lieve Devos

Toelichting

1. Evolutie en samenstelling van de bevolking (pag. 4 - 30)

De Gentse bevolking stijgt dit jaar met 1906 inwoners. Een beetje minder dan vorig jaar, maar nog steeds de tweede hoogste toename die we registreerden. De laatste 10 jaar kennen we een gemiddelde jaarlijkse toename van 947 inwoners. De inwoners met Belgische nationaliteit stijgen 856 en die van een vreemde nationaliteit stijgen 1050. We zien dus dat naar verhouding deze laatste groep dus sterker toeneemt dan de eerste groep. We kennen inderdaad de laatste jaren een hoog migratiesaldo uit het buitenland. Het negatieve saldo van de migraties van de Belgen naar andere Belgische gemeenten wordt gecompenseerd door een stijgende natuurlijke groei en de nationaliteitswijzigingen.

De gemiddelde leeftijd van de Gentenaar is net geen 40 jaar. 61,43% van de bevolking behoort tot de actieve bevolkingsleeftijd van 20-64 jaar. De verhouding van de 3 leeftijdsklassen zijn voor de Belgische inwonersgroep stabiel. Bij de vreemdelingen zien we op lange termijn een toename van de middenste leeftijdsgroep en een afname van de jongeren en dit vooral sedert half de jaren 90, toen de Belgische nationaliteitswet versoepeld werd.

2. Natuurlijke groei (pag. 31 - 41)

De natuurlijke groei stijgt verder en bereikt zelfs dit jaar een hoogtepunt van 852 personen. Het aantal geboorten stijgt verder boven de 3000 kinderen en in verhouding tot het inwonersaantal komen we zelfs boven de 13 geboorten per 1000 inwoners. Daartegenover daalt het aantal overledenen verder en duikt zelfs voor de eerste maal onder de 10 sterften per duizend inwoners. Vergelijk dat we rond de fusie een waarde van 15 sterften promille noteerden.

Ondanks het ouder worden, daalt de groep 65+ in aantal. Dit is te verklaren doordat de geboortecijfers gedurende de oorlogsjaren heel laag waren. De nieuwe 65-plussers zijn dus (nog steeds) te gering in aantal om deze leeftijdsklasse te doen stijgen.

3. Huwelijken en echtscheidingen (pag. 42 - 45)

Het aantal huwelijken stijgt dit jaar met 14%, de echtscheidingen dalen met 13%. Dit doet de verhouding echtscheidingen tot het aantal huwelijken dalen naar 54%. Doch, als we de Gentse bevolking bekijken naar hun burgerlijke staat zien we dat 46% ongehuwd, 38% gehuwd, slechts 9% echtgescheiden en 7% weduwe(naar) zijn.

4. Migraties (pag. 46 - 66)

Het saldo voor de migratie bedraagt 214 meer aankomsten dan vertrekkers.

- *Belgen* : Het aantal aankomsten stijgt en de vertrekkers dalen, maar nog steeds hebben we een negatief migratiesaldo van -820 Belgen (in 2005 : -1140)
- *Vreemdelingen* : Bij deze groep merken we het omgekeerde. De immigratie daalt en de emigratie stijgt en we zien toch een positief migratiesaldo van 1034 nieuwkomers.

Globaal zien we een hoog immigratie- en emigratiecijfer. De mensen blijven dus onstandvastiger qua woonplaats. Bij de verhuizingen binnen Gent zien we een eerdere uitwijking naar de randgemeenten. 70% van de aankomsten vestigen zich in Gent-centrum. Verder zijn ook Sint-Amandsberg en Ledeberg ook populair bij de nieuwe inwoners.

Er werden vorig jaar 732 mensen ingeschreven uit het wachtregister der asielzoekers. Dit is 100 minder dan vorig jaar maar nog steeds aan de hoge kant.

5. Nationaliteitswijzigingen (pag. 67 - 68)

De nationaliteitswijzigingen stijgen met 25% boven de 1000. De grootste groep doet dit mits verklaring (38,4%) of volgt zijn ouders daarin (23,6%). 18,6% wordt Belg door huwelijk. De grootste groep zijn Turken (30%) en Marokkanen (12%). Tabel 5.3 toont per nationaliteit de wijze waarop men Belg wordt.

6. Bevolking van vreemde nationaliteit (pag. 69 - 85)

43,49% van de inwoners met een vreemde nationaliteit is afkomstig uit Europa, 36,89% uit Azië en vooral uit Turkije (70%) en 16% is Afrikaan. De trend is dat Europese onderdanen in aandeel winnen en de andere licht afnemen. In 10 jaar tijd werd het aantal Europeanen dat in Gent woont bijna verdubbeld. Inwoners afkomstig uit lidstaten van de Europese unie stegen het laatste jaar 7% in aantal.

10 jaar geleden vertegenwoordigde de Turkse gemeenschap de helft van de vreemdelingen in Gent. Nu bedraagt dit aandeel in het aantal vreemdelingen slechts nog 25%. Een groot deel van deze mensen legde een verklaring af om Belg te worden.

7. Gezinssamenstelling (pag. 86-87)

Het aantal gezinnen in Gent stijgt elk jaar verder. 70% betreft alleenstaanden zonder kinderen. 55% van de gezinnen woont in Gent-centrum en zoals verwacht woont het grootste deel (67%) van de alleenstaanden ook in het centrum van de stad. In 10 jaar tijd nam de groep alleenstaande meer dan 10% toe in onze stad.

8. Bevolking per statistische sector (pag. 88 -127)

Voor wijkonderzoeken is soms een kleinere geografische benadering noodzakelijk. Daarom publiceren we een aantal statistieken op basis van de statistische sectoren zoals die werden vastgelegd door het Nationaal Instituut voor de Statistiek. Vanaf dit jaar stelden we uit deze statistieken ook een paar statistieken samen voor de deelgebieden in Gent, vastgesteld door de dienst Gebiedsgerichte werking. Doordat deze statistieken afgeleid kunnen worden uit voorgaande, worden enkel een paar algemene bevolkingsindelingen bekeken.

Samenstelling van de statistische sectorcode:

- Letter : historisch administratieve beschrijving (oude gemeente, situatie eind 1970)
- Eerste cijfer : wijknummer
- Tweede cijfer : buurtnummer (= statistische sector)
- Desgevallend derde cijfer: slaat op eventuele wijzigingen die zich voordeden ten opzichte van de sector, bestaand in 1970

1. Evolutie en samenstelling van de Bevolking

1.1. Totale bevolking naar geslacht en nationaliteit Percentage Vreemdelingen / totale bevolking.

jaar	Belgen			vreemdelingen				Totaal		
	M	V	TOT	M	V	TOT	PCT.	M	V	TOT
1966	71464	80657	152121	3106	1821	4927	3,14	74570	82478	157048
1967	70663	79853	150516	3253	1948	5201	3,34	73916	81801	155717
1968	N/A	N/A	148236	N/A	N/A	5065	3,3	72562	80739	153301
1969	N/A	N/A	146377	N/A	N/A	5237	3,45	71760	79854	151614
1970	67457	76392	143849	2964	2047	5011	3,37	70421	78439	148860
1971	N/A	N/A	142277	N/A	N/A	5889	3,97	70143	78023	148166
1972	N/A	N/A	N/A	N/A	N/A	N/A	N/A	69262	76965	146227
1973	64418	73239	137657	3943	2868	6811	4,71	68361	76107	144468
1974	63502	72084	135586	4992	3552	8544	5,93	68494	75636	144130
1975	62229	70548	132777	5577	4197	9774	6,86	67806	74745	142551
1976	60756	69018	129774	5718	4320	10038	7,18	66474	73338	139812
1977	111139	122391	233530	7122	5519	12641	5,14	118261	127910	246171
1978	109673	121016	230689	7228	5606	12834	5,27	116901	126622	243523
1979	108417	119836	228253	7598	5844	13442	5,56	116015	125680	241695
1980	107249	118631	225880	7937	6142	14079	5,87	115186	124773	239959
1981	106345	117660	224005	7622	6060	13682	5,76	113967	123720	237687
1982	105559	116758	222317	7776	6447	14223	6,01	113335	123205	236540
1983	105014	116249	221263	7804	6334	14138	6,01	112818	122583	235401
1984	104415	115668	220083	8072	6498	14570	6,21	112487	122166	234653
1985	104564	115628	220192	7852	6207	14059	6,00	112416	121835	234251
1986	104081	114863	218944	8386	6526	14912	6,38	112467	121389	233856
1987	103527	114198	217725	8206	6689	14895	6,40	111733	120887	232620
1988	102914	113334	216248	8092	6704	14796	6,40	111006	120038	231044
1989	102468	112712	215180	8514	7068	15582	6,75	110982	119780	230762
1990	102031	111777	213808	9085	7531	16616	7,21	111116	119308	230424
1991	101633	111137	212770	9467	7875	17342	7,54	111100	119012	230112
1992	101321	110690	212011	9700	8088	17788	7,74	111021	118778	229799
1993	100870	109845	210715	9644	8028	17672	7,74	110514	117873	228387
1994	100659	109374	210033	9432	7991	17423	7,66	110091	117365	227456
1995	100409	108811	209220	9133	8083	17216	7,60	109542	116894	226436
1996	100035	108308	208343	8978	8072	17050	7,56	109013	116380	225393
1997	99859	107799	207658	8856	7999	16855	7,51	108715	115798	224513
1998	99968	107456	207424	8676	7883	16559	7,40	108644	115339	223983
1999	99834	107115	206949	9013	8198	17211	7,68	108847	115313	224160
2000	100872	107867	208739	8213	7621	15834	7,05	109085	115488	224573
2001	102307	109186	211493	7631	6959	14590	6,45	109938	116145	226083
2002	103199	109726	212925	7875	7062	14937	6,56	111074	116788	227862
2003	103649	109816	213465	8166	7506	15672	6,84	111815	117322	229137
2004	104353	110251	214604	8414	7716	16130	6,99	112767	117967	230734
2005	104668	110363	215031	9310	8620	17930	7,70	113978	118983	232961
2006	105103	110784	215887	9838	9142	18980	8,08	114941	119926	234867

Saldo t.o.v. vorig jaar

saldo	435	421	856	528	522	1050	0,38	963	943	1906
-------	-----	-----	-----	-----	-----	------	------	-----	-----	------

**1.2. Evolutie van het bevolkingsaantal :
Belgen - Vreemdelingen**

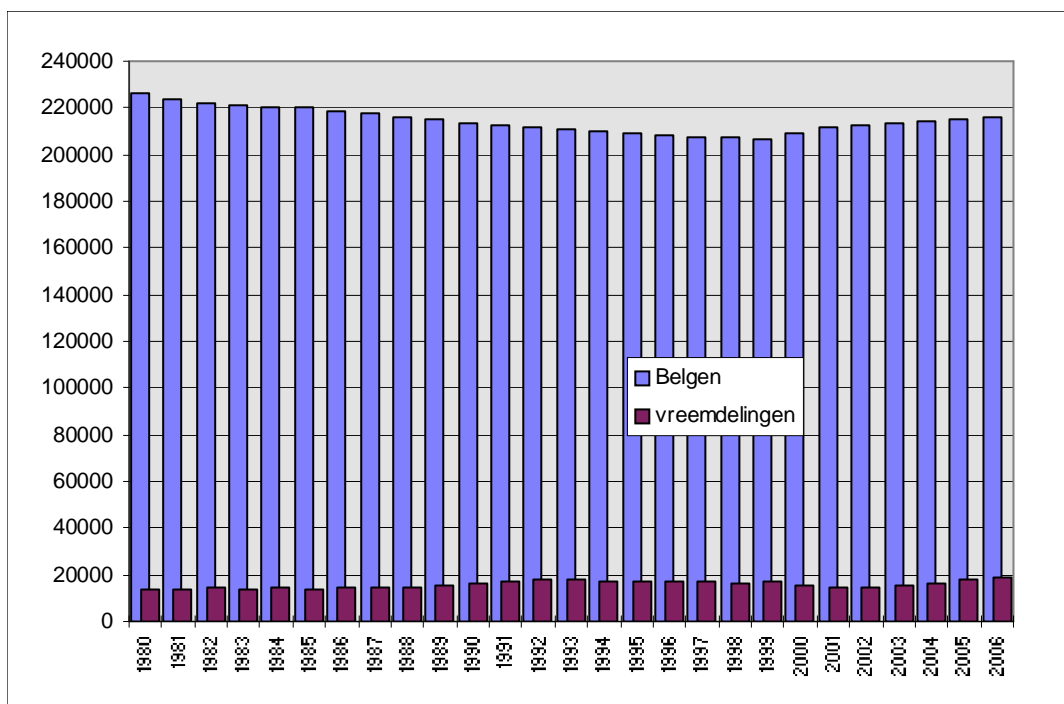

**1.3. Historische evolutie van het totale bevolkingsaantal
(grenzen vóór en na de gemeentefusie in 1977)**

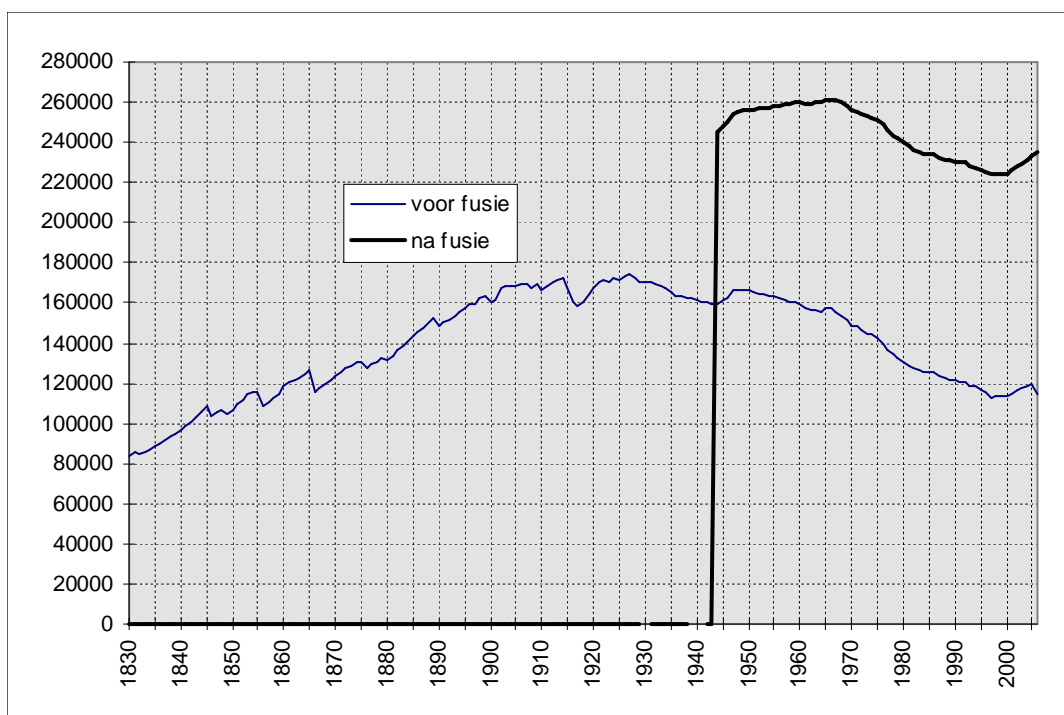

**1.4. Bevolking naar leeftijdsklasse en geslacht:
Belgen, vreemdelingen en totale bevolking.
(31 december 2006).**

Leeftijd	Belgen			Vreemdelingen			Totaal		
	M	V	tot.	M	V	tot.	M	V	tot.
0-4	6220	6065	12285	569	515	1084	6789	6580	13369
5-9	5531	5396	10927	446	437	883	5977	5833	11810
10-14	5577	5391	10968	418	417	835	5995	5808	11803
15-19	5777	5582	11359	447	520	967	6224	6102	12326
20-24	6427	6423	12850	862	1231	2093	7289	7654	14943
25-29	9676	9394	19070	1452	1418	2870	11128	10812	21940
30-34	8441	7542	15983	1459	1062	2521	9900	8604	18504
35-39	7705	7093	14798	1122	809	1931	8827	7902	16729
40-44	7718	7450	15168	797	657	1454	8515	8107	16622
45-49	7523	7440	14963	588	503	1091	8111	7943	16054
50-54	6861	6920	13781	469	397	866	7330	7317	14647
55-59	6327	6314	12641	343	308	651	6670	6622	13292
60-64	5256	5732	10988	289	271	560	5545	6003	11548
65-69	4465	5171	9636	240	213	453	4705	5384	10089
70-74	4282	5712	9994	173	173	346	4455	5885	10340
75-79	3583	5326	8909	90	104	194	3673	5430	9103
80-84	2398	4369	6767	47	61	108	2445	4430	6875
85-89	986	2258	3244	20	35	55	1006	2293	3299
90-94	290	906	1196	7	9	16	297	915	1212
95-99	53	268	321	0	2	2	53	270	323
100+	7	32	39	0	0	0	7	32	39
Totaal	105103	110784	215887	9838	9142	18980	114941	119926	234867

1.5. Gemiddelde leeftijd naar geslacht en nationaliteit

gemidd. Leeftijd	Belgen			Vreemdelingen			Totaal		
	M	V	tot.	M	V	tot.	M	V	tot.
1998	38,99	42,85	40,99	31,16	29,06	30,16	38,37	41,90	40,19
1999	39,03	42,84	41	31,45	29,61	30,58	38,41	41,90	40,21
2000	38,92	42,66	40,85	32,72	30,86	31,83	38,46	41,88	40,22
2001	38,10	42,17	40,20	35,42	32,92	34,23	37,92	41,62	39,82
2002	38,79	42,39	40,64	33,99	32,94	33,49	38,45	41,82	40,18
2003	38,83	42,37	40,65	33,97	33,18	33,59	38,48	41,78	40,17
2004	38,84	42,29	40,61	34,03	33,31	33,69	38,49	41,70	40,13
2005	38,87	42,26	40,61	33,55	32,79	33,18	38,44	41,57	40,04
2006	38,91	42,22	40,61	33,29	32,46	32,89	38,43	41,47	39,89

* = som(aantal per leeftijd x leeftijd)/aantal inwoners

**1.6. Bevolking naar leeftijdsklasse en geslacht
(31 december 2006)**

a) Belgen (mannen/vrouwen)

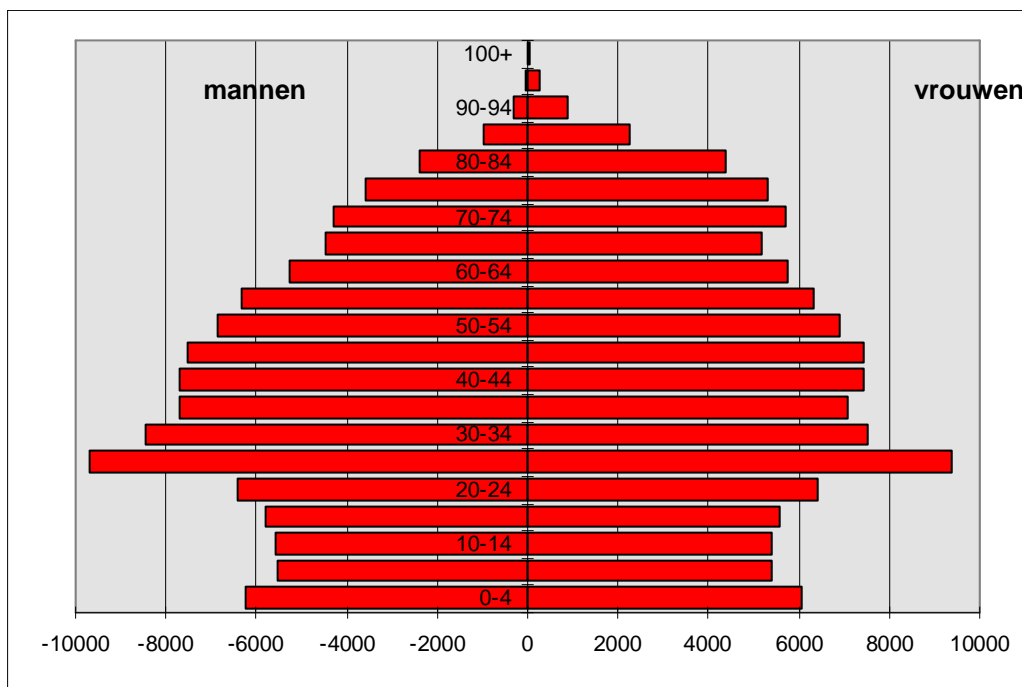

b) Vreemdelingen (mannen/vrouwen)

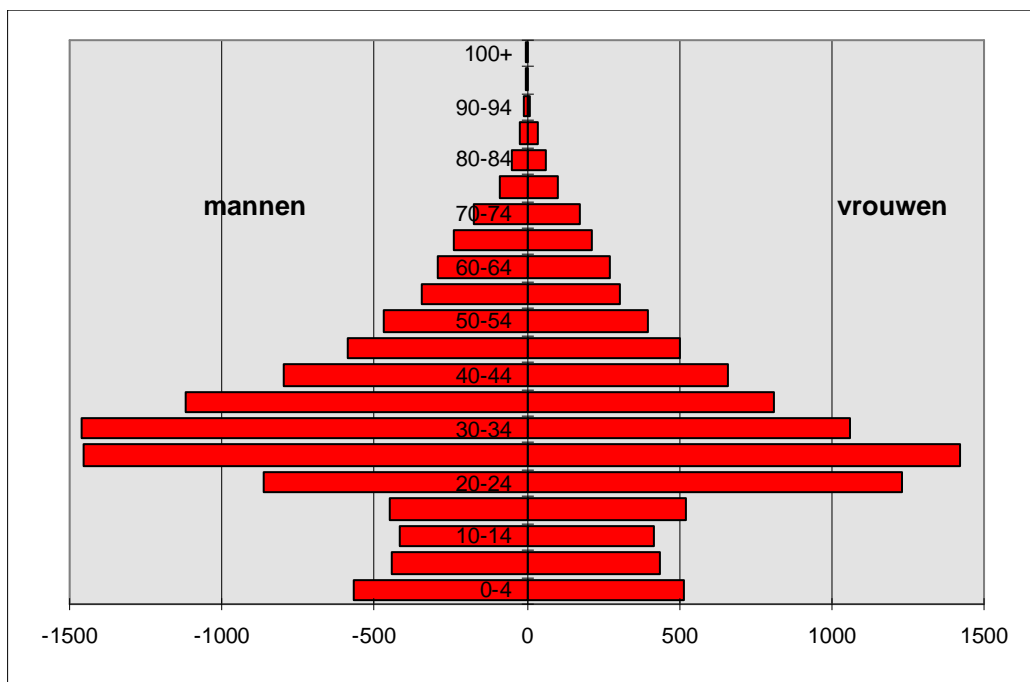

**1.7. Aandeel van 3 leeftijdsgroepen
(0 - 19 jaar, 20 - 64 jaar, 65 jaar en ouder) (absoluut)**

JAAR	0-19	20-64	65+
1977	63914	140280	42557
1978	62392	139011	42331
1979	60876	138442	42541
1980	59646	138446	41984
1981	58105	138438	40987
1982	56926	139560	39810
1983	55706	140695	38777
1984	54316	141503	38604
1985	53235	141778	39040
1986	52204	142090	39382
1987	51368	141359	39680
1988	50616	140225	39981
1989	50162	140435	40165
1990	49574	140483	40367
1991	49272	140461	40379
1992	49143	140245	40411
1993	48687	139309	40391
1994	48546	138387	40514
1995	48471	137178	40787
1996	48303	136040	41050
1997	48007	135354	41152
1998	47594	135030	41359
1999	47534	135180	41446
2000	47308	135770	41495
2001	47352	137072	41659
2002	47488	138722	41652
2003	47631	139708	41798
2004	48039	140851	41844
2005	48720	142559	41682
2006	49308	144279	41280

**Aandeel van 3 leeftijdsgroepen
(0 - 19 jaar, 20 - 64 jaar, 65 jaar en ouder) in de totale bevolking
(in %)**

JAAR	0-19	20-64	65+
1977	25,90	56,85	17,25
1978	25,60	57,03	17,37
1979	25,17	57,24	17,59
1980	24,84	57,67	17,49
1981	24,46	58,28	17,26
1982	24,09	59,06	16,85
1983	23,69	59,82	16,49
1984	23,17	60,36	16,47
1985	22,74	60,58	16,68
1986	22,34	60,81	16,85
1987	22,10	60,82	17,07
1988	21,93	60,75	17,32
1989	21,74	60,86	17,41
1990	21,51	60,97	17,52
1991	21,41	61,04	17,55
1992	21,39	61,03	17,59
1993	21,32	61	17,69
1994	21,34	60,84	17,81
1995	21,41	60,58	18,01
1996	21,43	60,36	18,21
1997	21,38	60,29	18,33
1998	21,24	60,28	18,46
1999	21,21	60,31	18,49
2000	21,07	60,46	18,48
2001	20,94	60,63	18,43
2002	20,84	60,88	18,28
2003	20,79	60,97	18,24
2004	20,82	61,04	18,14
2005	20,91	61,20	17,89
2006	20,99	61,43	17,57

**Aandeel van 3 leeftijdsgroepen
(0-19 jaar, 20-64 jaar en 65 jaar en ouder) in de totale bevolking
(Belgen - Vreemdelingen) - diagram**

a) Belgen :

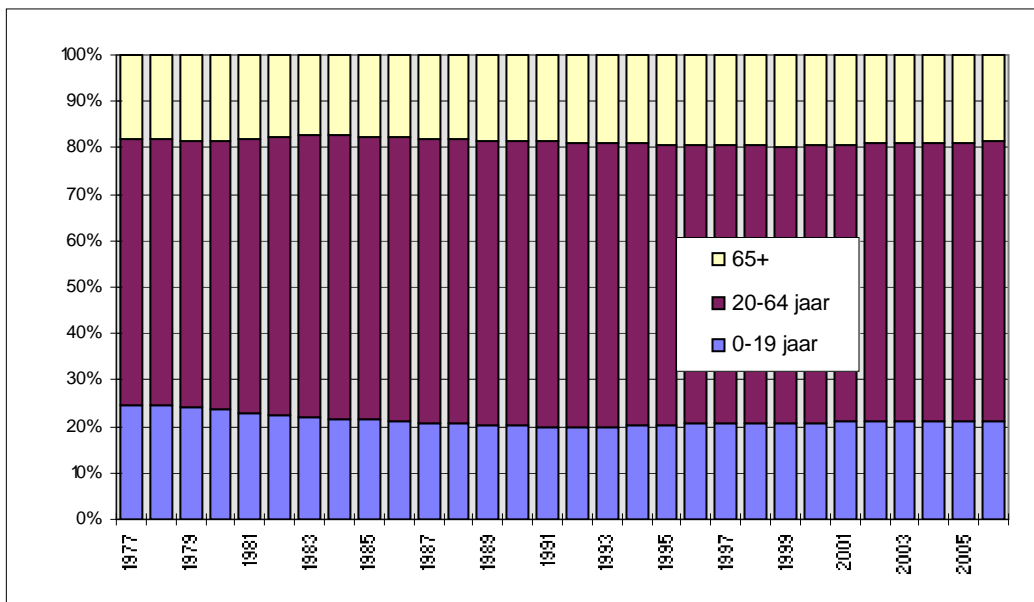

b) Vreemdelingen :

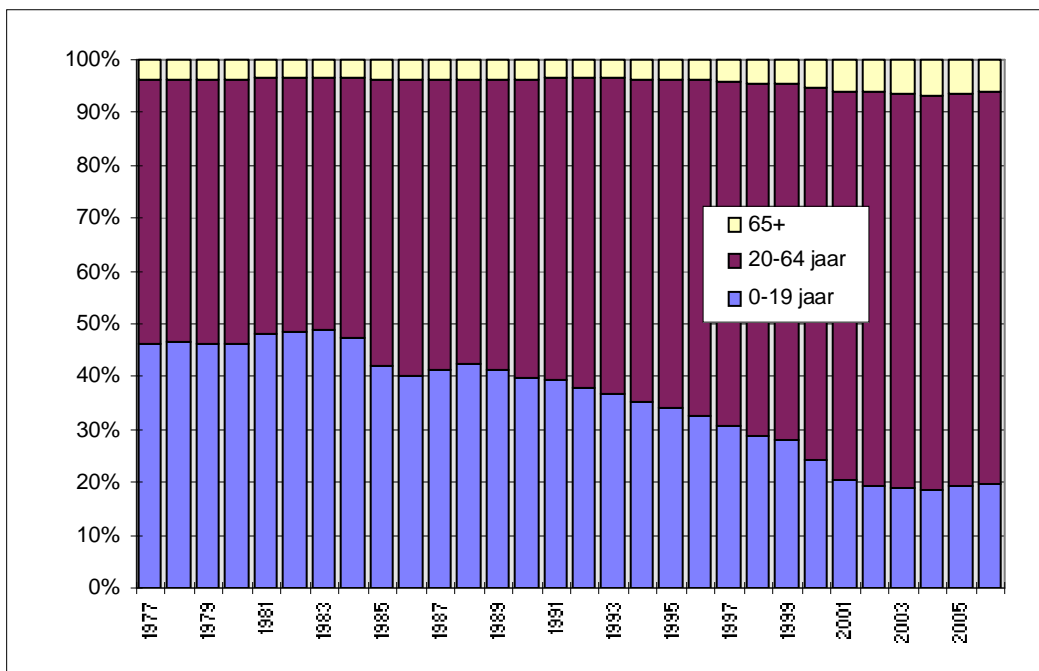

1.8. Bevolking per administratief dienstencentrum. Belgen, vreemdelingen en totale bevolking, per geslacht (31/12/2006)

dienstencentrum	Belgen			Vreemdelingen			totaal		
	M	V	tot.	M	V	tot.	M	V	tot.
Drongen	6297	6468	12765	104	80	184	6401	6548	12949
Gent-Centrum	35128	36392	71520	5194	4720	9914	40322	41112	81434
Gentbrugge	6716	7231	13947	254	240	494	6970	7471	14441
Ledeberg	6084	6405	12489	805	797	1602	6889	7202	14091
Mariakerke	7001	7377	14378	390	357	747	7391	7734	15125
Muide-Meulestede	2370	2302	4672	461	431	892	2831	2733	5564
Nieuw-Gent	6499	7168	13667	845	801	1646	7344	7969	15313
Oostakker	6938	7228	14166	122	102	224	7060	7330	14390
Sint-Amandsberg	12784	13852	26636	1052	1008	2060	13836	14860	28696
Sint-Denijs-Westrem	2701	3087	5788	75	86	161	2776	3173	5949
Wondelgem	9294	9822	19116	467	450	917	9761	10272	20033
Zwijnaarde	3291	3452	6743	69	70	139	3360	3522	6882
Totaal	105103	110784	215887	9838	9142	18980	114941	119926	234867

**1.9. Bevolkingsevolutie per administratief dienstencentrum.
Belgen, vreemdelingen en totale bevolking, per geslacht**

jaar	Belgen			Vreemdelingen			Totaal		
	M	V	tot.	M	V	tot.	M	V	tot.

DIENSTENCENTRUM : DRONGEN

1994	6300	6390	12690	73	45	118	6373	6435	12808
1995	6349	6428	12777	71	41	112	6420	6469	12889
1996	6321	6415	12736	75	39	114	6396	6454	12850
1997	6302	6446	12748	79	50	129	6381	6496	12877
1998	6262	6450	12712	75	47	122	6337	6497	12834
1999	6228	6395	12623	80	49	129	6308	6444	12752
2000	6279	6492	12771	77	55	132	6356	6547	12903
2001	6264	6530	12794	75	61	136	6339	6591	12930
2002	6279	6505	12784	84	73	157	6363	6578	12941
2003	6274	6490	12764	89	77	166	6363	6567	12930
2004	6289	6442	12731	82	66	148	6371	6508	12879
2005	6307	6452	12759	100	81	181	6407	6533	12940
2006	6297	6468	12765	104	80	184	6401	6548	12949

DIENSTENCENTRUM : GENT-CENTRUM

1994	32427	36234	68661	5686	4917	10603	38113	41151	79264
1995	32351	35850	68201	5407	4931	10338	37758	40781	78539
1996	31976	35266	67242	5267	4880	10147	37243	40146	77389
1997	31897	35068	66965	5155	4740	9895	37052	39808	76860
1998	31965	34788	66753	5005	4583	9588	36970	39371	76341
1999	31860	34551	66411	5091	4640	9731	36951	39191	76142
2000	32161	34767	66928	4575	4283	8858	36736	39050	75786
2001	33300	35717	69017	4150	3821	7971	37450	39538	76988
2002	33683	35766	69449	4228	3780	8008	37911	39546	77457
2003	34235	36158	70393	4275	3912	8187	38510	40070	78580
2004	34613	36345	70958	4401	3994	8395	39014	40339	79353
2005	34813	36302	71115	4907	4504	9411	39720	40806	80526
2006	35128	36392	71520	5194	4720	9914	40322	41112	81434

DIENSTENCENTRUM : GENTBRUGGE

1991	6848	7364	14212	129	93	222	6977	7457	14434
1992	6831	7379	14210	137	107	244	6968	7486	14454
1993	6833	7364	14197	139	114	253	6972	7478	14450
1994	6836	7345	14181	139	112	251	6975	7457	14432
1995	6770	7294	14064	144	125	269	6914	7419	14333
1996	6760	7315	14075	153	135	288	6913	7450	14363
1997	6731	7304	14035	173	155	328	6904	7459	14363
1998	6764	7327	14091	172	151	323	6936	7478	14414
1999	6745	7303	14048	164	164	328	6909	7467	14376
2000	6799	7284	14083	159	150	309	6958	7434	14392
2001	6768	7267	14035	147	168	315	6915	7435	14350
2002	6793	7264	14057	155	161	316	6948	7425	14373
2003	6770	7221	13991	157	171	328	6927	7392	14319
2004	6782	7245	14027	175	189	364	6957	7434	14391
2005	6734	7213	13947	205	210	415	6939	7423	14362
2006	6716	7231	13947	254	240	494	6970	7471	14441

jaar	Belgen			Vreemdelingen			Totaal		
	M	V	tot.	M	V	tot.	M	V	tot.

DIENTSTENCENTRUM : LEDEBERG

1994	5929	6452	12381	597	522	1119	6526	6974	13500
1995	5837	6317	12154	594	544	1138	6431	6861	13292
1996	5885	6381	12266	632	555	1187	6517	6936	13453
1997	5861	6276	12137	621	582	1203	6482	6858	13340
1998	5904	6293	12197	590	575	1165	6494	6868	13362
1999	5869	6263	12132	663	654	1317	6532	6917	13449
2000	5937	6267	12204	601	591	1192	6538	6858	13396
2001	5958	6319	12227	548	533	1081	6506	6852	13358
2002	6074	6392	12466	580	544	1124	6654	6936	13590
2003	6046	6376	12422	633	610	1243	6679	6986	13665
2004	6038	6362	12400	664	652	1316	6702	7014	13716
2005	6086	6392	12478	767	729	1496	6853	7121	13974
2006	6084	6405	12489	805	797	1602	6889	7202	14091

DIENTSTENCENTRUM : MARIAKERKE

1994	7036	7229	14265	249	206	455	7285	7435	14720
1995	7010	7248	14258	271	209	480	7281	7457	14738
1996	6917	7216	14133	279	219	498	7196	7435	14631
1997	6871	7200	14071	283	229	512	7154	7429	14583
1998	6871	7190	14061	293	243	536	7164	7433	14597
1999	6893	7161	14054	300	266	566	7193	7427	14620
2000	6905	7182	14087	277	254	531	7182	7436	14618
2001	6887	7114	14001	252	217	469	7139	7331	14470
2002	6869	7128	13997	271	227	498	7140	7355	14495
2003	6883	7108	13991	305	287	592	7188	7395	14583
2004	6955	7174	14129	322	295	617	7277	7469	14746
2005	6971	7265	14236	343	308	651	7314	7573	14887
2006	7001	7377	14378	390	357	747	7391	7734	15125

DIENTSTENCENTRUM : MUIDE-MEULESTEDE

1994	2344	2525	4869	363	296	659	2707	2821	5528
1995	2370	2471	4841	343	309	652	2713	2780	5493
1996	2283	2433	4716	334	307	641	2617	2740	5357
1997	2313	2374	4687	320	298	618	2633	2672	5305
1998	2334	2394	4728	287	295	582	2621	2689	5310
1999	2237	2273	4510	299	312	611	2536	2585	5121
2000	2296	2232	4528	264	287	551	2560	2519	5079
2001	2352	2322	4674	240	234	474	2592	2556	5148
2002	2385	2366	4751	253	256	509	2638	2622	5260
2003	2343	2307	4650	275	267	542	2618	2574	5192
2004	2356	2316	4672	319	316	635	2675	2632	5307
2005	2377	2291	4668	402	405	807	2779	2696	5475
2006	2370	2302	4672	461	431	892	2831	2733	5564

jaar	Belgen			Vreemdelingen			Totaal		
	M	V	tot.	M	V	tot.	M	V	tot.

DIENSTENCENTRUM : NIEUW-GENT

1994	6668	7800	14468	723	473	1196	7391	8273	15664
1995	6501	7637	14138	713	494	1207	7214	8131	15345
1996	6482	7555	14037	659	504	1163	7141	8059	15200
1997	6437	7455	13892	606	493	1099	7043	7948	14991
1998	6384	7343	13727	635	518	1153	7019	7861	14880
1999	6335	7285	13620	691	549	1240	7026	7834	14860
2000	6405	7331	13736	717	595	1312	7122	7926	15048
2001	6417	7341	13758	748	643	1391	7165	7984	15149
2002	6730	7516	14246	828	711	1539	7558	8227	15785
2003	6529	7316	13845	860	721	1581	7389	8037	15426
2004	6589	7306	13895	822	723	1545	7411	8029	15440
2005	6557	7201	13758	840	772	1612	7397	7973	15370
2006	6499	7168	13667	845	801	1646	7344	7969	15313

DIENSTENCENTRUM : OOSTAKKER

1994	6160	6185	12345	91	62	153	6251	6247	12498
1995	6182	6251	12433	109	74	183	6291	6325	12616
1996	6314	6326	12640	115	78	193	6429	6404	12833
1997	6379	6396	12775	138	87	225	6517	6483	13000
1998	6482	6588	13070	135	85	220	6617	6673	13290
1999	6568	6668	13236	132	76	208	6700	6744	13444
2000	6654	6743	13397	106	73	179	6760	6816	13576
2001	6737	6796	13533	105	74	179	6842	6870	13712
2002	6731	6876	13607	96	71	167	6827	6947	13774
2003	6790	6985	13775	102	86	188	6892	7071	13963
2004	6858	7052	13910	111	87	198	6969	7139	14108
2005	6881	7138	14019	119	95	214	7000	7233	14233
2006	6938	7228	14166	122	102	224	7060	7330	14390

DIENSTENCENTRUM : SINT-AMANDSBERG

1994	11584	12858	24442	1065	992	2057	12649	13850	26499
1995	11652	12935	24587	1042	981	2023	12694	13916	26610
1996	11753	12992	24745	1016	983	1999	12769	13975	26744
1997	11709	12918	24627	1039	966	2005	12748	13884	26632
1998	11726	12884	24610	1026	955	1981	12752	13839	26591
1999	11857	13027	24884	1112	1034	2146	12969	14061	27030
2000	12136	13302	25438	960	890	1850	13096	14192	27288
2001	12301	13491	25792	894	774	1668	13195	14265	27460
2002	12383	13573	25956	896	787	1683	13279	14360	27639
2003	12574	13638	26212	932	871	1803	13506	14509	28015
2004	12641	13719	26360	936	867	1803	13577	14586	28163
2005	12660	13747	26407	998	950	1948	13658	14697	28355
2006	12784	13852	26636	1052	1008	2060	13836	14860	28696

jaar	Belgen			Vreemdelingen			Totaal		
	M	V	tot.	M	V	tot.	M	V	tot.

DIENSTENCENTRUM : SINT-DENIJS-WESTREM

1994	2807	3226	6033	61	42	103	2868	3268	6136
1995	2826	3219	6045	61	53	114	2887	3272	6159
1996	2811	3236	6047	58	53	111	2869	3289	6158
1997	2811	3230	6041	62	59	121	2873	3289	6162
1998	2801	3207	6008	60	61	121	2861	3268	6129
1999	2789	3226	6015	57	60	117	2846	3286	6132
2000	2798	3208	6006	56	60	116	2854	3268	6122
2001	2799	3206	6005	51	58	109	2850	3264	6114
2002	2742	3207	5949	53	58	111	2795	3265	6060
2003	2727	3174	5901	63	60	123	2790	3234	6024
2004	2728	3157	5885	80	70	150	2808	3227	6035
2005	2723	3122	5845	74	65	139	2797	3187	5984
2006	2701	3087	5788	75	86	161	2776	3173	5949

DIENSTENCENTRUM : WONDELGEM

1994	9180	9632	18812	343	286	629	9523	9918	19441
1995	9185	9669	18854	336	290	626	9521	9959	19480
1996	9162	9689	18851	348	287	635	9510	9976	19486
1997	9188	9662	18850	338	305	643	9526	9967	19493
1998	9142	9548	18690	348	329	677	9490	9877	19367
1999	9118	9523	18641	372	352	724	9490	9875	19365
2000	9194	9633	18827	363	336	699	9557	9969	19526
2001	9199	9675	18874	360	328	688	9559	10003	19562
2002	9214	9721	18935	370	343	713	9584	10064	19648
2003	9181	9656	18837	407	391	798	9588	10047	19635
2004	9234	9752	18986	437	400	837	9671	10152	19823
2005	9269	9795	19064	489	442	931	9758	10237	19995
2006	9294	9822	19116	467	450	917	9761	10272	20033

DIENSTENCENTRUM : ZWIJNAARDE

1994	3388	3489	6877	42	38	80	3430	3527	6957
1995	3376	3492	6868	42	32	74	3418	3524	6942
1996	3371	3484	6855	42	32	74	3413	3516	6929
1997	3360	3470	6830	42	35	77	3402	3505	6907
1998	3333	3444	6777	50	41	91	3383	3485	6868
1999	3335	3440	6775	52	42	94	3387	3482	6869
2000	3308	3426	6734	58	47	105	3366	3473	6839
2001	3325	3408	6733	61	48	109	3386	3456	6842
2002	3316	3412	6728	61	51	112	3377	3463	6840
2003	3297	3387	6684	68	53	121	3365	3440	6805
2004	3270	3381	6651	65	57	122	3335	3438	6773
2005	3290	3445	6735	66	59	125	3356	3504	6860
2006	3291	3452	6743	69	70	139	3360	3522	6882

1.10. Bevolking per administratief dienstencentrum (31/12/2006)

a) Belgen

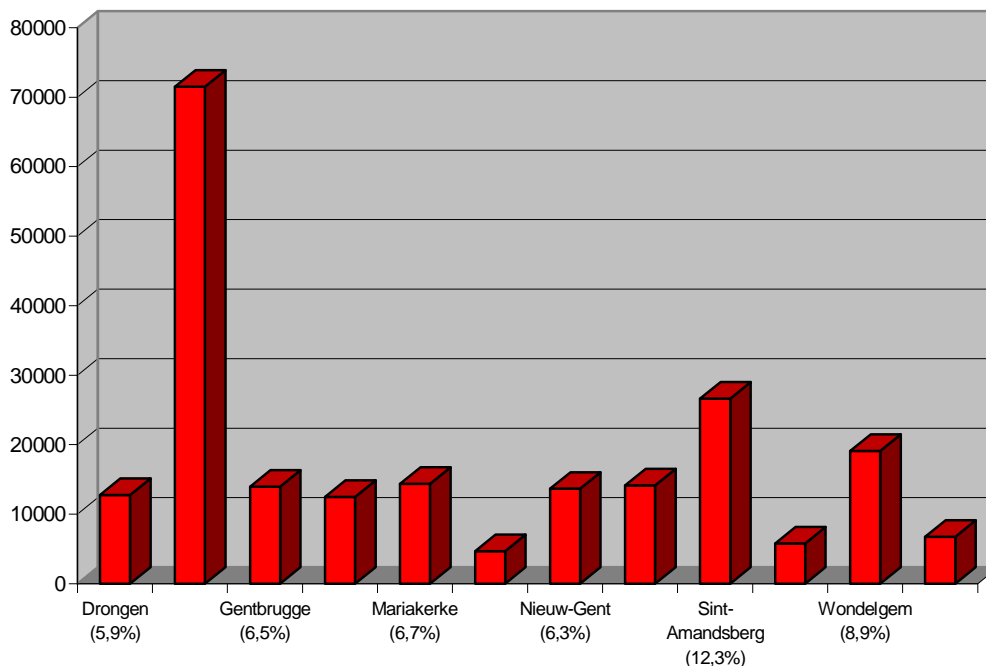

b) Vreemdelingen

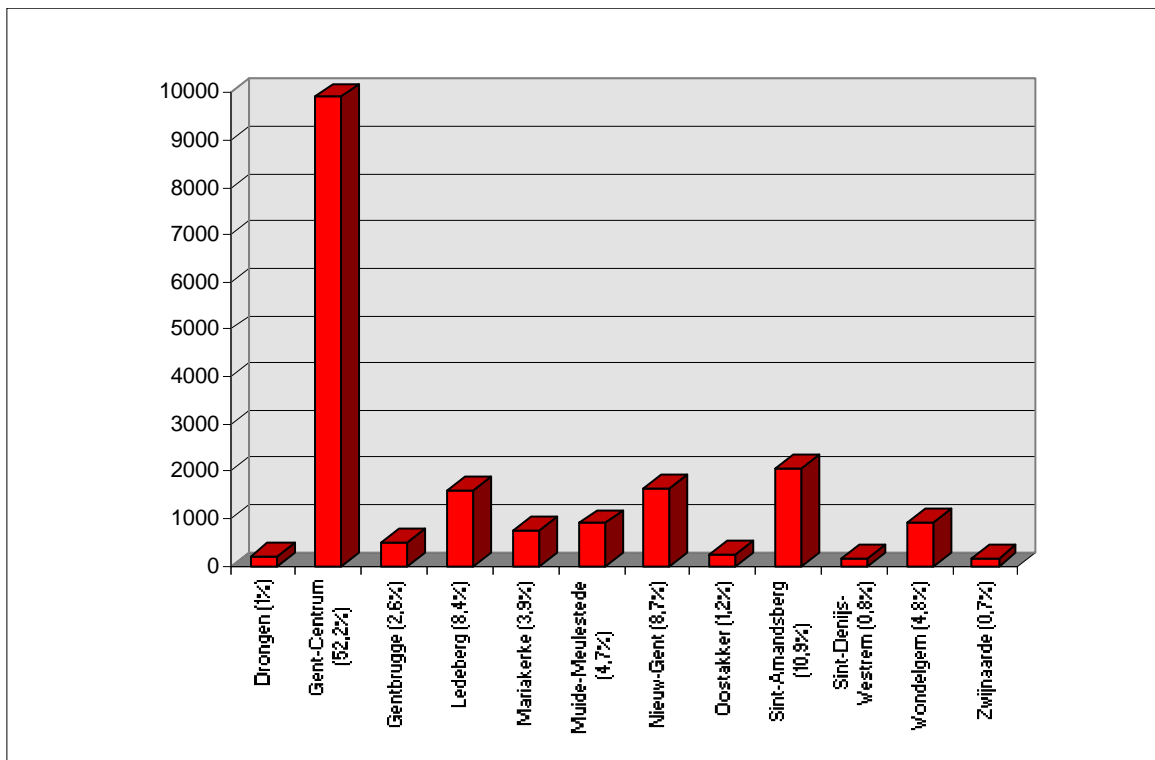

1.11. Bevolking per deelgemeente. Belgen, vreemdelingen en totale bevolking, per geslacht (31/12/2006)

a) vroegere deelgemeenten (volgens postcode)

	Belgen			Vreemdelingen			Totaal		
	M	V	tot	M	V	tot	M	V	tot
Afsnee	689	710	1399	16	13	29	705	723	1428
Drongen	5962	6144	12106	94	75	169	6056	6219	12275
Gent-Centrum	51087	53229	104316	7355	6798	14153	58442	60027	118469
Gent-Kanaalzone	1273	1231	2504	12	15	27	1285	1246	2531
Gentbrugge	9291	10036	19327	450	420	870	9741	10456	20197
Ledeberg	3487	3580	7067	609	616	1225	4096	4196	8292
Mariakerke	5564	6001	11565	158	121	279	5722	6122	11844
Oostakker	6074	6418	12492	109	87	196	6183	6505	12688
Sint-Amandsberg	10217	11138	21355	737	704	1441	10954	11842	22796
Sint-Denijs-Westrem	2341	2680	5021	66	75	141	2407	2755	5162
Wondelgem	5829	6166	11995	161	148	309	5990	6314	12304
Zwijnaarde	3289	3451	6740	71	70	141	3360	3521	6881
Totaal	105103	110784	215887	9838	9142	18980	114941	119926	234867

b) uitsplitsing Afsnee

	Belgen			Vreemdelingen			Totaal		
	M	V	tot	M	V	tot	M	V	tot
Drongen	338	326	664	10	5	15	348	331	679
Sint-Denijs-Westrem	351	384	735	6	8	14	357	392	749
Totaal	689	710	1399	16	13	29	705	723	1428

c) uitsplitsing Kanaalzone

	Belgen			Vreemdelingen			Totaal		
	M	V	tot	M	V	tot	M	V	tot
Mendonk	123	112	235	4	3	7	127	115	242
Terdonk	96	88	184	2	3	5	98	91	189
Sint-Kruis-Winkel	594	593	1187	3	6	9	597	599	1196
Desteldonk	460	438	898	3	3	6	463	441	904
Kanaalzone	1273	1231	2504	12	15	27	1285	1246	2531

**1.12. Bevolkingsevolutie per deelgemeente (grenzen vóór de fusie)
Belgen, vreemdelingen en totale bevolking**

jaar	Belgen			Vreemdelingen			Totaal		
	M	V	tot.	M	V	tot.	M	V	tot.
DEELGEMEENTE AFSNEE									
1991	669	666	1335	12	7	19	681	673	1354
1992	665	671	1336	12	4	16	677	675	1352
1993	670	674	1344	12	4	16	682	678	1360
1994	679	675	1354	14	5	19	693	680	1373
1995	680	670	1350	14	7	21	694	677	1371
1996	678	680	1358	13	6	19	691	686	1377
1997	667	683	1350	14	10	24	681	693	1374
1998	670	680	1350	13	11	24	683	691	1374
1999	658	690	1348	14	10	24	672	700	1372
2000	670	704	1374	13	13	26	683	717	1400
2001	672	695	1367	12	13	25	684	708	1392
2002	664	706	1370	14	13	27	678	719	1397
2003	678	725	1403	13	12	25	691	737	1428
2004	688	721	1409	15	13	28	703	734	1437
2005	687	704	1391	15	14	29	702	718	1420
2006	689	710	1399	16	13	29	705	723	1428
DEELGEMEENTE DRONGEN									
1994	5975	6078	12053	63	40	103	6038	6118	12156
1995	6028	6129	12157	62	38	100	6090	6167	12257
1996	5997	6114	12111	66	36	102	6063	6150	12213
1997	5982	6146	12128	70	45	115	6052	6191	12243
1998	5939	6151	12090	66	41	107	6005	6192	12197
1999	5910	6093	12003	72	44	116	5982	6137	12119
2000	5964	6189	12153	70	48	118	6034	6237	12271
2001	5954	6223	12177	67	54	121	6021	6277	12298
2002	5966	6191	12157	74	68	142	6040	6259	12299
2003	5946	6163	12109	79	71	150	6025	6234	12259
2004	5957	6124	12081	72	62	134	6029	6186	12215
2005	5976	6135	12111	90	75	165	6066	6210	12276
2006	5962	6144	12106	94	75	169	6056	6219	12275
DEELGEMEENTE GENT-CENTRUM									
1994	48069	53615	101684	7483	6363	13846	55552	59978	115530
1995	47787	53009	100796	7172	6396	13568	54959	59405	114364
1996	47246	52254	99500	6965	6366	13331	54211	58620	112831
1997	47258	51923	99181	6772	6211	12983	54030	58134	112164
1998	47265	51503	98768	6636	6082	12718	53901	57585	111486
1999	46993	51052	98045	6857	6256	13113	53850	57308	111158
2000	47580	51471	99051	6247	5832	12079	53827	57303	111130
2001	48892	52573	101465	5786	5316	11102	54678	57889	112567
2002	49756	52958	102714	5981	5380	11361	55737	58338	114075
2003	50077	53020	103097	6117	5648	11765	56194	58668	114862
2004	50570	53299	103869	6305	5783	12088	56875	59082	115957
2005	50740	53127	103867	6981	6475	13456	57721	59602	117323
2006	51087	53229	104316	7355	6798	14153	58442	60027	118469

jaar	Belgen			Vreemdelingen			Totaal		
	M	V	tot.	M	V	tot.	M	V	tot.

DEELGEMEENTE GENT-KANAALZONE

1994	1330	1208	2538	19	18	37	1349	1226	2575
1995	1305	1210	2515	23	23	46	1328	1233	2561
1996	1329	1210	2539	25	23	48	1354	1233	2587
1997	1306	1198	2504	27	19	46	1333	1217	2550
1998	1272	1190	2462	25	16	41	1297	1206	2503
1999	1268	1189	2457	29	18	47	1297	1207	2504
2000	1255	1175	2430	23	20	43	1278	1195	2473
2001	1261	1158	2419	21	19	40	1282	1177	2459
2002	1246	1161	2407	18	15	33	1264	1176	2440
2003	1282	1174	2456	13	18	31	1295	1192	2487
2004	1284	1209	2493	13	16	29	1297	1225	2522
2005	1253	1218	2471	14	15	29	1267	1233	2500
2006	1273	1231	2504	12	15	27	1285	1246	2531

DEELGEMEENTE GENTBRUGGE

1994	9338	9982	19320	292	247	539	9630	10229	19859
1995	9224	9861	19085	287	251	538	9511	10112	19623
1996	9265	9963	19228	316	268	584	9581	10231	19812
1997	9278	9970	19248	330	307	637	9608	10277	19885
1998	9320	10019	19339	318	301	619	9638	10320	19958
1999	9269	9981	19250	331	331	662	9600	10312	19912
2000	9330	9986	19316	302	287	589	9632	10273	19905
2001	9295	9949	19244	279	295	574	9574	10244	19818
2002	9353	10012	19365	281	269	550	9634	10281	19915
2003	9298	9970	19268	312	303	615	9610	10273	19883
2004	9329	10002	19331	338	343	681	9667	10345	20012
2005	9299	9983	19282	381	382	763	9680	10365	20045
2006	9291	10036	19327	450	420	870	9741	10456	20197

DEELGEMEENTE LEDEBERG

1994	3411	3784	7195	442	386	828	3853	4170	8023
1995	3366	3723	7089	451	417	868	3817	4140	7957
1996	3359	3710	7069	466	420	886	3825	4130	7955
1997	3291	3585	6876	464	428	892	3755	4013	7768
1998	3328	3578	6906	443	425	868	3771	4003	7774
1999	3327	3563	6890	494	486	980	3821	4049	7870
2000	3384	3543	6927	457	452	909	3841	3995	7836
2001	3409	3618	7027	415	404	819	3824	4022	7846
2002	3486	3628	7114	453	434	887	3939	4062	8001
2003	3489	3612	7101	478	476	954	3967	4088	8055
2004	3468	3592	7060	499	489	988	3967	4081	8048
2005	3497	3602	7099	588	553	1141	4085	4155	8240
2006	3487	3580	7067	609	616	1225	4096	4196	8292

jaar	Belgen			Vreemdelingen			Totaal		
	M	V	tot.	M	V	tot.	M	V	tot.

DEELGEMEENTE MARIAKERKE

1994	5551	5784	11335	82	52	134	5633	5836	11469
1995	5594	5838	11432	90	52	142	5684	5890	11574
1996	5549	5855	11404	93	61	154	5642	5916	11558
1997	5492	5842	11334	103	78	181	5595	5920	11515
1998	5495	5853	11348	101	71	172	5596	5924	11520
1999	5518	5858	11376	111	80	191	5629	5938	11567
2000	5520	5863	11383	104	79	183	5624	5942	11566
2001	5494	5804	11298	106	68	174	5600	5872	11472
2002	5425	5783	11208	111	66	177	5536	5849	11385
2003	5440	5749	11189	123	88	211	5563	5837	11400
2004	5499	5816	11315	123	94	217	5622	5910	11532
2005	5536	5904	11440	134	106	240	5670	6010	11680
2006	5564	6001	11565	158	121	279	5722	6122	11844

DEELGEMEENTE OOSTAKKER

1994	5125	5218	10343	74	44	118	5199	5262	10461
1995	5197	5308	10505	86	51	137	5283	5359	10642
1996	5322	5405	10727	90	53	143	5412	5458	10870
1997	5440	5521	10961	108	66	174	5548	5587	11135
1998	5562	5717	11279	107	69	176	5669	5786	11455
1999	5667	5803	11470	100	57	157	5767	5860	11627
2000	5787	5908	11695	86	56	142	5873	5964	11837
2001	5859	5998	11857	86	51	137	5945	6049	11994
2002	5905	6102	12007	78	51	129	5983	6153	12136
2003	5939	6192	12131	91	63	154	6030	6255	12285
2004	6003	6220	12223	96	68	164	6099	6288	12387
2005	6035	6303	12338	106	76	182	6141	6379	12520
2006	6074	6418	12492	109	87	196	6183	6505	12688

DEELGEMEENTE SINT-AMANDSBERG

1994	9422	10583	20005	760	693	1453	10182	11276	21458
1995	9457	10578	20035	742	694	1436	10199	11272	21471
1996	9519	10616	20135	741	691	1432	10260	11307	21567
1997	9401	10466	19867	762	676	1438	10163	11142	21305
1998	9399	10378	19777	749	689	1438	10148	11067	21215
1999	9518	10505	20023	790	731	1521	10308	11236	21544
2000	9704	10714	20418	687	623	1310	10391	11337	21728
2001	9848	10880	20728	636	536	1172	10484	11416	21900
2002	9878	10917	20795	646	554	1200	10524	11471	21995
2003	10014	10998	21012	680	606	1286	10694	11604	22298
2004	10079	11034	21113	672	599	1271	10751	11633	22384
2005	10125	11065	21190	704	666	1370	10829	11731	22560
2006	10217	11138	21355	737	704	1441	10954	11842	22796

jaar	Belgen			Vreemdelingen			Totaal		
	M	V	tot.	M	V	tot.	M	V	tot.

DEELGEMEENTE SINT-DENIJS-WESTREM

1994	2441	2828	5269	57	39	96	2498	2867	5365
1995	2457	2818	5275	57	49	106	2514	2867	5381
1996	2448	2827	5275	54	49	103	2502	2876	5378
1997	2451	2819	5270	54	51	105	2505	2870	5375
1998	2442	2797	5239	54	54	108	2496	2851	5347
1999	2438	2811	5249	49	53	102	2487	2864	5351
2000	2434	2780	5214	49	53	102	2483	2833	5316
2001	2432	2792	5224	47	51	98	2479	2843	5322
2002	2387	2790	5177	49	49	98	2436	2839	5275
2003	2373	2751	5124	58	53	111	2431	2804	5235
2004	2367	2732	5066	73	60	133	2440	2792	5232
2005	2361	2712	5073	67	55	122	2428	2767	5195
2006	2341	2680	5021	66	75	141	2407	2755	5162

DEELGEMEENTE WONDELGEM

1994	5929	6135	12064	104	66	170	6033	6201	12234
1995	5936	6191	12127	107	73	180	6043	6264	12307
1996	5951	6202	12153	107	67	174	6058	6269	12327
1997	5932	6190	12122	108	72	180	6040	6262	12302
1998	5940	6158	12098	112	82	194	6052	6240	12292
1999	5934	6147	12081	112	89	201	6046	6236	12282
2000	5939	6120	12059	116	111	227	6055	6231	12286
2001	5871	6089	11960	115	104	219	5986	6193	12179
2002	5824	6064	11888	109	112	221	5933	6176	12109
2003	5823	6074	11897	133	116	249	5956	6190	12146
2004	5844	6121	11965	142	133	275	5986	6254	12240
2005	5874	6166	12040	163	145	308	6037	6311	12348
2006	5829	6166	11995	161	148	309	5990	6314	12304

DEELGEMEENTE ZWIJNAARDE

1993	3415	3489	6904	47	37	84	3462	3526	6988
1994	3389	3475	6864	42	38	80	3431	3513	6944
1995	3378	3476	6854	42	32	74	3420	3508	6928
1996	3372	3472	6844	42	32	74	3414	3504	6918
1997	3361	3456	6817	44	36	80	3405	3492	6897
1998	3336	3432	6768	52	42	94	3388	3474	6862
1999	3334	3423	6757	54	43	97	3388	3466	6854
2000	3305	3414	6719	59	47	106	3364	3461	6825
2001	3320	3407	6727	61	48	109	3381	3455	6836
2002	3309	3414	6723	61	51	112	3370	3465	6835
2003	3290	3388	6678	69	52	121	3359	3440	6799
2004	3265	3381	6646	66	56	122	3331	3437	6768
2005	3285	3444	6729	67	58	125	3352	3502	6854
2006	3289	3451	6740	71	70	141	3360	3521	6881

1.13. Historische evolutie van het totale bevolkingsaantal per deelgemeente (grenzen vóór de fusie)

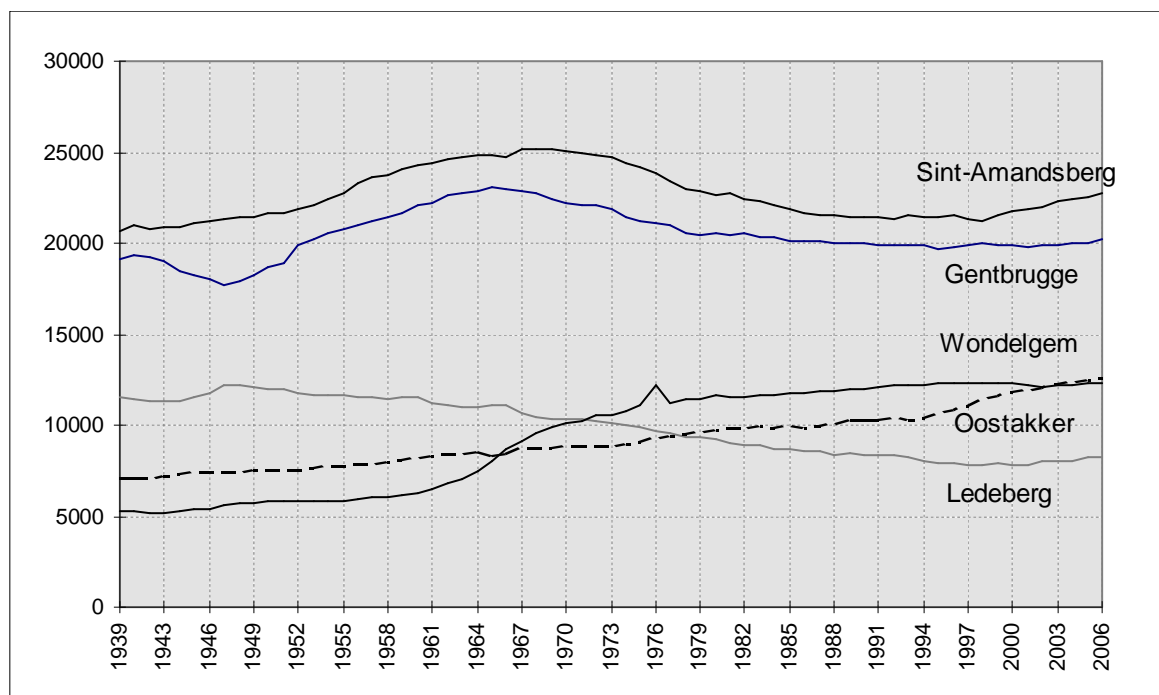
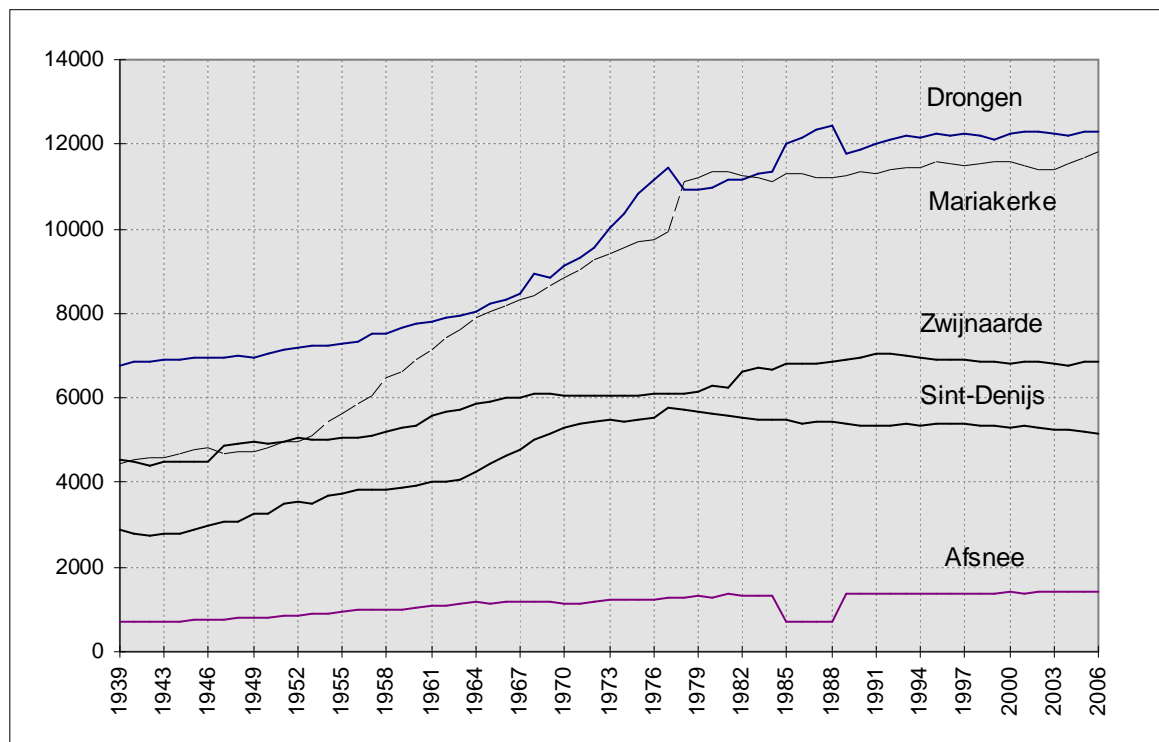

**1.14. Bevolkingsevolutie in de deelgemeente t.o.v. de fusie van 1977
(abs. en proc.)**

DEELGEMEENTE	BELGEN	%	VREEMDELINGEN	%	TOTAAL	%
Afsnee	+143	+11,4%	-1	-3,3%	+142	+11,0%
Drongen	+773	+6,8%	+61	+56,5%	+834	+7,3%
Gent-Centrum	-19050	-15,4%	+3956	38,8%	-15094	-11,3%
Gent-Kanaalzone	-693	-21,7%	-64	-70,3%	-757	-23,0%
Gentbrugge	-1304	-6,3%	+486	+126,6%	-818	-3,9%
Ledeberg	-2127	-23,1%	+815	+198,8%	-1312	-13,7%
Mariakerke	+1812	+18,6%	+96	+52,5%	+1908	+19,2%
Oostakker	+3178	+34,1%	+54	+38,0%	+3232	+34,2%
Sint-Amandsberg	-1358	-6,0%	+699	+94,2%	-659	-2,8%
Sint-Denijs-Westrem	-612	-10,9%	+11	+8,5%	-601	-10,4%
Wondelgem	+921	+8,3%	+137	+79,7%	+1058	+9,4%
Zwijnaarde	+674	+11,1%	+89	+171,2%	+763	+12,5%
Totaal	-17643	-7,6 %	+6339	+50,1%	-11304	-4,6 %

**1.15. Bevolkingsevolutie van de deelgemeenten t.o.v.
Gent-Centrum sedert de fusie van 1977**

JAAR	Deelgemeente	%	Gent-Centrum	%	Totaal
1977	112608	45,74	133563	54,26	246171
1978	112266	46,10	131257	53,90	243523
1979	112207	46,43	129488	53,57	241695
1980	112548	46,90	127411	53,10	239959
1981	112483	47,22	125711	52,78	238194
1982	112432	47,53	124108	52,47	236540
1983	112113	47,63	123288	52,37	235401
1984	111593	47,56	123060	52,44	234653
1985	111594	47,64	122657	52,36	234251
1986	111233	47,64	122277	52,36	233510
1987	111368	47,92	121027	52,08	232395
1988	111283	48,21	119548	51,79	230831
1989	111517	48,33	119245	51,67	230762
1990	111682	48,47	118742	51,53	230424
1991	111748	48,56	118364	51,44	230112
1992	112041	48,76	117758	51,24	229799
1993	112140	49,10	116247	50,90	228387
1994	111917	49,21	115530	50,79	227447
1995	112072	49,49	114364	50,51	226436
1996	112562	49,94	112831	50,06	225393
1997	112349	50,04	112164	49,96	224513
1998	112497	50,23	111486	49,77	223983
1999	113002	50,41	111158	49,59	224160
2000	113443	50,51	111130	49,49	224573
2001	113516	50,21	112567	49,79	226083
2002	113787	49,94	114075	50,06	227862
2003	114275	49,87	114862	50,13	229137
2004	114777	49,74	115957	50,26	230734
2005	115638	49,64%	117323	50,36%	232961
2006	116398	49,56%	118469	50,44%	234867

**1.16. Bevolkingsevolutie per deelgemeente t.o.v. de fusie van 1977
(kaart)**

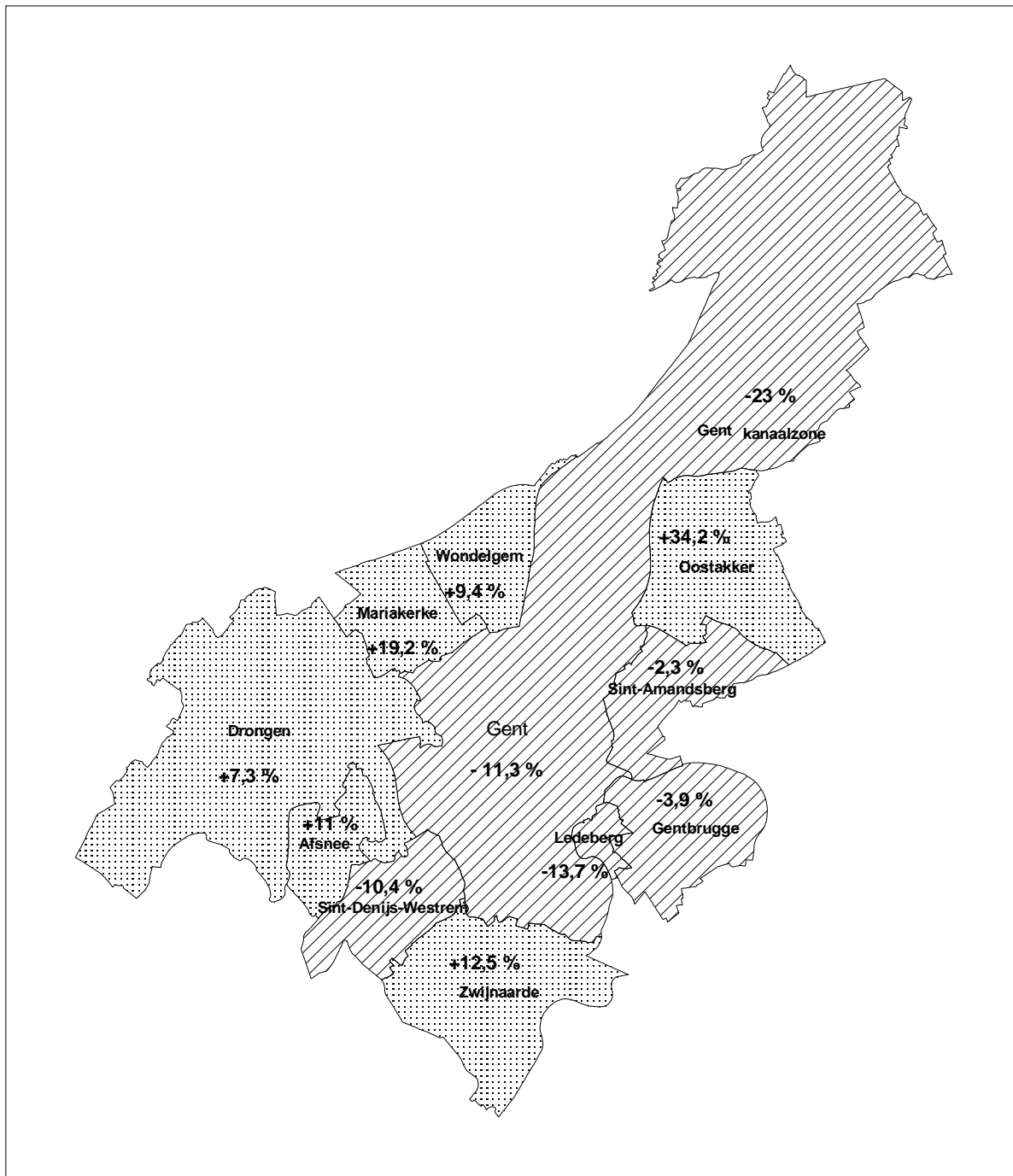

**1.17. Bevolkingsaantal per leeftijdsklasse per deelgemeente
(absoluut)**

a)absoluut (leeftijdsklassen 5 jaar)

Deelgem.	0-4	5-9	10-14	15-19	20-24	25-29	30-34	35-39	40-44	45-49	50-54	55-59	60-64	65-69	70-74	75-79	80+
M	38	49	27	60	27	19	31	57	50	60	56	60	44	24	33	33	37
V	30	41	40	54	30	32	38	44	55	68	53	47	56	27	41	31	36
Afsnee	68	90	67	114	57	51	69	101	105	128	109	107	100	51	74	64	73
M	18	25	32	39	37	20	35	33	44	47	44	17	16	11	17	15	13
V	28	17	30	30	28	23	40	25	51	37	27	14	13	12	21	21	24
Desteld.	46	42	62	69	65	43	75	58	95	84	71	31	29	23	38	36	37
M	319	324	402	398	357	296	351	386	432	485	438	451	406	314	279	219	199
V	268	333	366	341	330	289	355	402	479	507	484	477	390	331	311	246	310
Drong	587	657	768	739	687	585	706	788	911	992	922	928	796	645	590	465	509
M	572	541	540	553	545	732	740	709	770	762	678	593	493	388	403	330	392
V	565	486	521	572	562	753	732	718	806	779	637	604	536	468	473	514	730
Gentb	1137	1027	1061	1125	1107	1485	1472	1427	1576	1541	1315	1197	1029	856	876	844	1122
M	3608	2822	2673	2800	4033	7377	5999	4778	4030	3705	3459	3102	2514	2144	1952	1631	1815
V	3541	2815	2656	2809	4369	6907	4749	3857	3497	3485	3335	2996	2814	2499	2822	2674	4202
Gent-C	7149	5637	5329	5609	8402	14284	10748	8635	7527	7190	6794	6098	5328	4643	4774	4305	6017
M	301	215	251	212	294	446	355	284	316	266	248	206	188	151	137	115	111
V	276	218	202	209	329	428	322	274	301	243	239	213	185	151	188	201	217
Ledeb	577	433	453	421	623	874	677	558	617	509	487	419	373	302	325	316	328
M	263	307	328	304	345	296	333	395	446	442	401	395	352	312	321	261	222
V	274	289	319	341	281	321	357	380	449	474	433	430	382	388	358	330	316
Mariak.	537	596	647	645	626	617	690	775	895	916	834	825	734	700	679	591	538
M	9	10	5	9	3	9	7	11	8	9	5	4	11	9	10	4	4
V	9	7	3	7	5	7	6	7	10	6	7	12	7	8	8	5	1
Mend	18	17	8	16	8	16	13	18	18	15	12	16	18	17	18	9	5
M	360	404	398	385	321	338	408	530	566	510	417	385	281	244	235	200	201
V	349	394	376	397	316	391	447	514	533	496	473	336	282	256	293	221	431
Oost	709	798	774	782	637	729	855	1044	1099	1006	890	721	563	500	528	421	632
M	714	653	653	697	571	862	957	816	847	840	695	597	519	410	400	359	364
V	709	626	644	614	691	904	881	855	879	797	741	596	568	488	569	534	746
St-Aberg	1423	1279	1297	1311	1262	1766	1838	1671	1726	1637	1436	1193	1087	898	969	893	1110
M	115	117	174	158	143	109	110	153	174	176	156	155	125	125	147	140	130
V	100	129	159	146	152	111	116	163	188	224	149	185	161	157	184	166	265
St-Denijs	215	246	333	304	295	220	226	316	362	400	305	340	286	282	331	306	395
M	45	36	41	31	23	42	47	47	60	51	31	35	26	23	20	24	15
V	40	34	35	33	22	44	42	48	55	36	38	36	26	26	34	24	26
Sint-Kruis	85	70	76	64	45	86	89	95	115	87	69	71	52	49	54	48	41
M	3	1	8	4	9	6	5	8	7	8	5	6	3	10	7	3	5
V	2	4	4	4	7	3	5	5	10	4	6	4	8	6	9	6	4
Terdonk	5	5	12	8	16	9	10	13	17	12	11	10	11	16	16	9	9
M	263	293	299	365	336	354	324	396	503	489	446	435	391	363	334	214	185
V	238	285	281	362	328	376	328	402	511	503	447	434	412	366	400	288	353
Wondelg	501	578	580	727	664	730	652	798	1014	992	893	869	803	729	734	502	538
M	161	179	165	208	242	222	209	219	262	261	250	229	176	177	160	125	115
V	151	155	172	181	204	225	192	205	282	282	248	238	163	201	174	169	279
Zwijn.	312	334	337	389	446	447	401	424	544	543	498	467	339	378	334	294	394

b) absoluut (leeftijdsklassen 0-19, 20-64 en 65+)

Deelgemeente	0-19	20-64	65+
Afsnee	339	827	262
Desteldonk	219	551	134
Drongen	2749	7315	2209
Gent	23729	75001	19739
Gentbrugge	4350	12150	3698
Ledeberg	1884	5137	1271
Mariakerke	2425	6912	2508
Mendonk	59	134	49
Oostakker	3063	7544	2081
Sint Denijs westrem	1098	2750	1314
Sint Kruis Winkel	295	709	192
St. Amandsberg	5310	13616	3870
Terdonk	30	109	50
Wondelgem	2386	7415	2503
Zwijnaarde	1372	4109	1400
Totaal	49308	144279	41280

1.18. Bevolkingsdichtheid per deelgemeente (inw/km²)

Deelgemeente	oppervlakte	Bevolkingsdichtheid
Afsnee	3,95 km ²	361,52
Drongen	27,43 km ²	447,50
Gent	70,34 km ²	1684,20
Gentbrugge	7,86 km ²	2569,60
Ledeberg	1,09 km ²	7607,34
Mariakerke	5,20 km ²	2277,69
Oostakker	10,47 km ²	1211,84
Sint-Amandsberg	5,99 km ²	3805,68
Sint-Denijs-Westrem	6,24 km ²	827,24
Wondelgem	5,82 km ²	2114,09
Zwijnaarde	12,04 km ²	571,51
Totaal	156,43 km²	1501,42

1.19. Bevolkingsdichtheid deelgemeente (kaart)

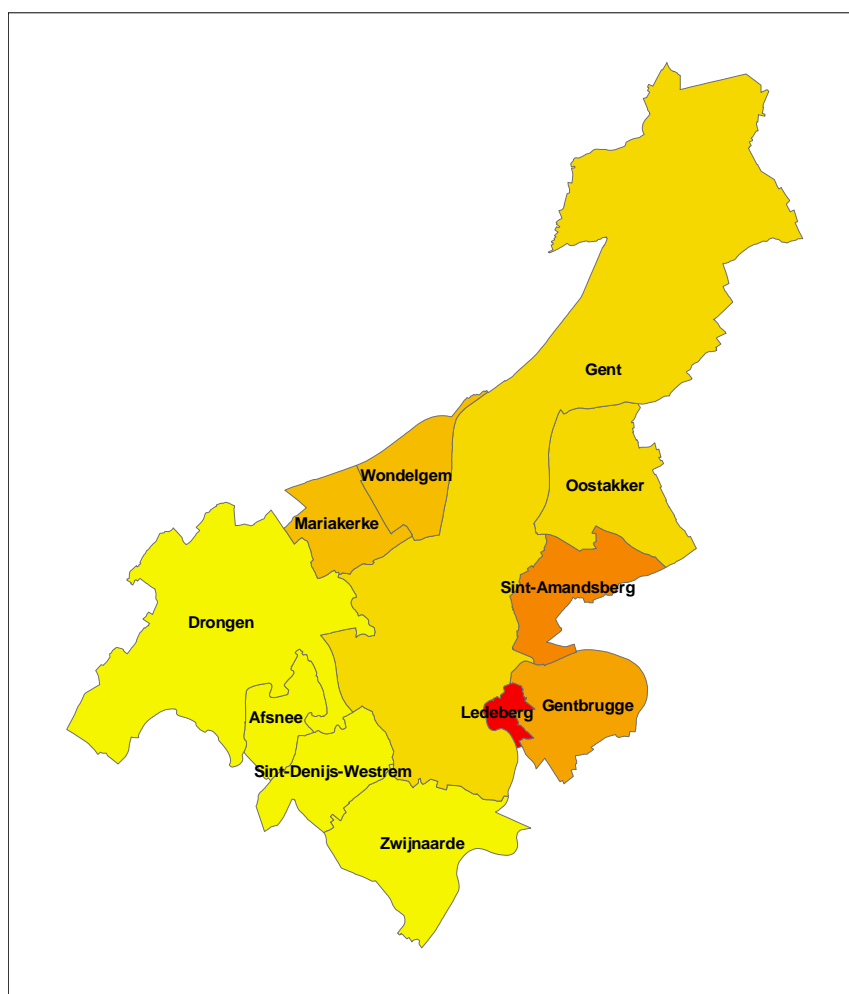

1.20. Migraties per deelgemeente 2006

a) Geboorten :

Deelgemeente	Belgen			vreemdelingen			Totaal		
	M	V	Totaal	M	V	Totaal	M	V	Totaal
Afsnee	6	4	10	0	0	0	6	4	10
Desteldonk	3	6	9	0	0	0	3	6	9
Drongen	69	50	119	0	0	0	69	50	119
Gentbrugge	126	121	247	6	9	15	132	130	262
Gent-Centrum	798	745	1543	117	101	218	915	846	1761
Ledeberg	61	59	120	8	11	19	69	70	139
Mariakerke	49	64	113	0	0	0	49	64	113
Mendonk	0	2	2	0	0	0	0	2	2
Oostakker	59	74	133	0	1	1	59	75	134
Sint-Amandsberg	143	151	294	13	8	21	156	159	315
Sint-Denijs-Westrem	20	14	34	1	0	1	21	14	35
Sint-Kruis-Winkel	10	5	15	0	0	0	10	5	15
Terdonk	1	1	2	0	0	0	1	1	2
Wondelgem	52	43	95	0	0	0	52	43	95
Zwijnaarde	31	30	61	0	0	0	31	30	61
Totaal	1428	1369	2797	145	130	275	1573	1499	3072

b) Overlijdens :

Deelgemeente	Belgen			vreemdelingen			Totaal		
	M	V	Totaal	M	V	Totaal	M	V	Totaal
Afsnee	3	0	3	0	0	0	3	0	3
Desteldonk	3	2	5	1	0	1	4	2	6
Drongen	21	47	68	0	0	0	21	47	68
Gentbrugge	61	96	157	3	3	6	64	99	163
Gent-Centrum	699	711	1410	32	16	48	731	727	1458
Ledeberg	34	25	59	2	1	3	36	26	62
Mariakerke	25	21	46	1	0	1	26	21	47
Oostakker	46	40	86	0	0	0	46	40	86
Sint-Amandsberg	48	62	110	3	6	9	51	68	119
Sint-Denijs-Westrem	22	32	54	0	0	0	22	32	54
Sint-Kruis-Winkel	6	1	7	0	0	0	6	1	7
Terdonk	1	1	2	0	0	0	1	1	2
Wondelgem	49	41	90	1	2	3	50	43	93
Zwijnaarde	23	27	50	1	1	2	24	28	52
Totaal	1041	1106	2147	44	29	73	1085	1135	2220

c) Aankomsten :

Deelgemeente	Van buiten Gent			Binnen Gent		
	M	V	Totaal	M	V	Totaal
Afsnee	19	19	38	25	27	52
Desteldonk	18	10	28	18	11	29
Drongen	151	133	284	237	266	503
Gent-Centrum	4556	3943	8499	6290	5568	11858
Gentbrugge	388	368	756	636	678	1314
Ledeberg	239	235	474	411	415	826
Mariakerke	164	180	344	309	331	640
Mendonk	7	5	12	3	4	7
Oostakker	187	161	348	364	413	777
Sint-Amandsberg	424	441	865	858	900	1758
Sint-Denijs-Westrem	80	82	162	91	103	194
Sint-Kruis-Winkel	34	31	65	18	14	32
Terdonk	5	4	9	8	6	14
Wondelgem	159	152	311	388	440	828
Zwijnaarde	122	127	249	175	178	353
Totaal	6553	5891	12444	9831	9354	19185

d) Vertrekken :

Deelgemeente	Naar andere gemeenten en naar buitenland			Binnen Gent		
	M	V	Totaal	M	V	Totaal
Afsnee	21	18	39	17	19	36
Desteldonk	19	15	34	18	10	28
Drongen	186	157	343	218	203	421
Gent-Centrum	4238	3554	7792	6803	6297	13100
Gentbrugge	475	379	854	530	558	1088
Ledeberg	237	219	456	447	431	878
Mariakerke	164	153	317	241	251	492
Mendonk	7	5	12	1	2	3
Oostakker	208	195	403	266	263	529
Sint-Amandsberg	471	475	946	738	768	1506
Sint-Denijs-Westrem	86	83	169	92	86	178
Sint-Kruis-Winkel	30	33	63	14	8	22
Terdonk	4	5	9	4	4	8
Wondelgem	266	259	525	309	307	616
Zwijnaarde	146	122	268	133	147	280
Totaal	6558	5672	12230	9831	9354	19185

1.21. Interne mutaties per deelgemeente 2006

Naar	AF	DE	DR	GB	GT	LE	MA	ME	OO	SA	SD	SK	TE	WO	ZW	Totaal
Van																
AF	2		3		16		1			1	8			5		36
DE		7		1	6				3	8		1		2		28
DR	12		195	28	120	6	19		11	8	2			12	8	421
GB	7		16	398	370	112	22		50	75	6	4		17	11	1088
GT	16	16	186	584	9759	376	344	2	280	854	107	6	2	417	150	13099
LE	5		5	158	316	276	12		20	48	3		3	19	13	878
MA			31	16	176	5	157		2	23	3			75	4	492
ME					1							2				3
OO		2	8	25	116	8	5	2	233	107	1	2	3	14	3	529
SA		1	21	81	558	22	27		146	592	13			29	16	1506
SD	8			4	90	6	1		2	8	46		5		8	178
SK		3			4				1	1		13				22
TE	1				4								1	2		8
WO			25	10	236	5	46	3	17	27		4		231	12	616
ZW	1		13	9	85	10	6		12	6	5			5	128	280
	52	29	503	1314	11857	826	640	7	777	1758	194	32	14	828	353	19184

1.22. Gezinskamenstelling per deelgemeente 2006

Deelgem.	Gezinsgrootte											Totaal
	1	2	3	4	5	6	7	8	9	10	10+	
Drongen	1231	1951	867	831	280	49	23	5	0	1	0	5238
Gent	35042	16029	5674	4075	1848	771	308	125	53	20	26	63971
Gentbrugge	3344	3161	1349	982	318	98	31	8	8	0	3	9302
Kanaalzone	266	336	188	162	52	14	3	2	0	0	0	1023
Ledeberg	1766	1202	432	326	163	54	37	11	4	1	1	3997
Mariakerke	1459	1972	801	642	199	58	14	1	1	0	1	5148
Oostakker	1410	1735	970	789	247	60	15	1	1	2	1	5231
St A'berg	3890	3208	1415	1137	426	155	60	20	5	2	1	10319
St Denijs	850	872	340	356	120	36	6	2	1	0	0	2583
Wondelgem	1743	2170	860	596	171	53	8	3	1	0	0	5605
Zwijnaarde	915	1056	486	374	131	31	4	1	2	0	0	3000
	51916	33692	13382	10270	3955	1379	509	179	76	26	33	115417

2. Natuurlijke groei van de bevolking

2.1. Componenten van de loop van de bevolking

Geboorten (wettelijke bevolking)

	mannen	vrouwen	totaal
- Belgen :			
- geboren in de Stad Gent	1361	1307	2668
- geboren in een andere gemeente	64	59	123
- geboren in het buitenland	3	3	6
totaal :	1428	1369	2797
- Vreemdelingen :			
- geboren in de Stad Gent	141	127	268
- geboren in een andere gemeente	4	2	6
- geboren in het buitenland	0	1	1
totaal :	145	130	275
totaal aantal geboorten :	1573	1499	3072

Overlijdens (wettelijke bevolking) :

	mannen	vrouwen	Totaal
- Belgen :			
- overleden in de Stad Gent	977	1071	2048
- overleden in een andere gemeente	54	33	87
- overleden in het buitenland	10	2	12
totaal :	1041	1106	2147
- Vreemdelingen :			
- overleden in de Stad Gent	39	24	63
- overleden in een andere gemeente	1	1	2
- overleden in het buitenland	4	4	8
totaal :	44	29	73
totaal aantal overlijdens :	1085	1135	2220
	mannen	vrouwen	Totaal

Natuurlijke groei :

(geboorten - overlijdens)

488 364 852

2.1.1. Evolutie van de natuurlijke groei (absoluut)

	geboorten	sterften	natuurlijke groei
1961	2327	2301	26
1962	2376	2430	-54
1963	2415	2505	-90
1964	2491	2206	285
1965	2403	2364	39
1966	2304	2443	-139
1967	2291	2297	-6
1968	2249	2486	-237
1969	2101	2409	-308
1970	2161	2360	-199
1971	2078	2280	-202
1972	1912	2194	-282
1973	1838	2256	-418
1974	1830	2299	-469
1975	1793	2146	-353
1976	1830	2095	-265
1977	3011	3213	-202
1978	3032	3416	-384
1979	3001	3069	-68
1980	2990	3329	-339
1981	2868	3132	-264
1982	2736	3106	-370
1983	2627	3140	-513
1984	2580	3030	-450
1985	2587	3091	-504
1986	2675	2965	-290
1987	2739	2864	-125
1988	2730	2786	-56
1989	2844	2723	121
1990	2879	2652	227
1991	3094	2619	475
1992	2936	2623	313
1993	2807	2738	69
1994	2787	2610	177
1995	2717	2591	126
1996	2748	2516	232
1997	2680	2577	103
1998	2594	2464	130
1999	2611	2457	154
2000	2692	2508	184
2001	2614	2449	165
2002	2610	2444	166
2003	2617	2458	159
2004	2931	2373	558
2005	3002	2331	671
2006	3072	2220	852

natuurlijke groei = geboorten - overlijdens

2.1.2. Evolutie van de natuurlijke groei (abs.)

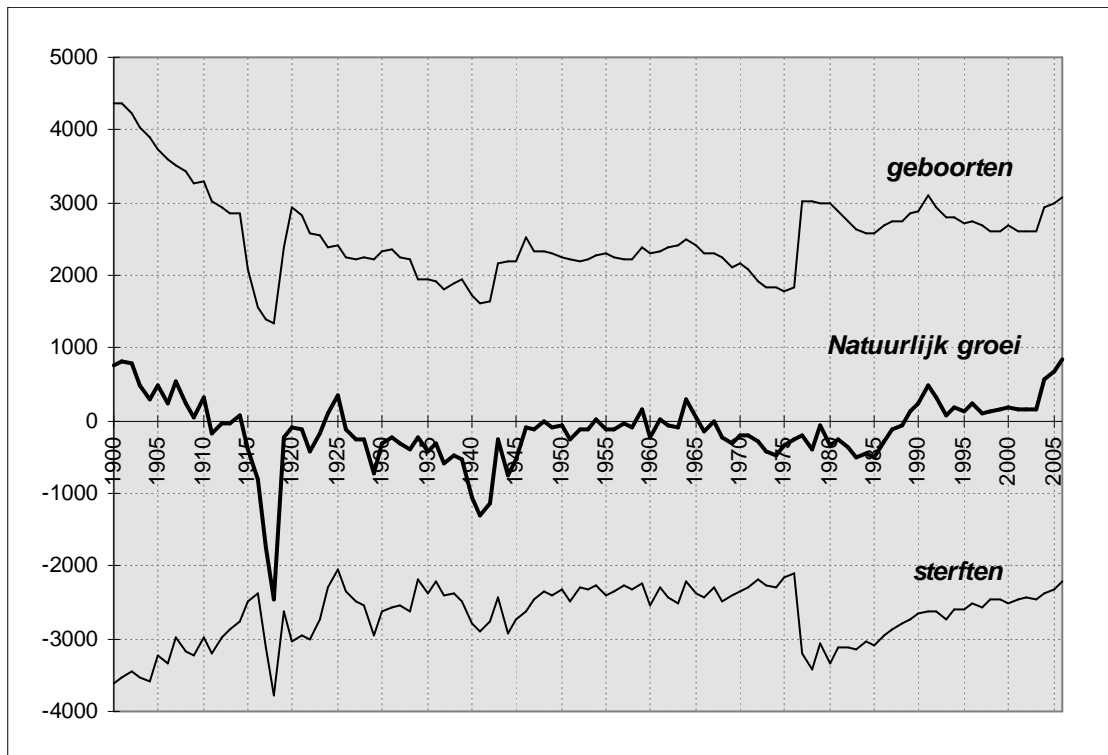

2.2. Geboortenevolutie en vruchtbaarheid

2.2.1. Aantal geboorten naar geslacht. Bruto-geboortecijfer (in promille).

jaar	jongens	meisjes	totaal	bruto-geb.cijfer
1962	1212	1164	2376	15.18
1963	1244	1171	2415	15.49
1964	1277	1214	2491	16.06
1965	1261	1142	2403	15.22
1966	1167	1137	2304	14.67
1967	1142	1149	2291	14.71
1968	1148	1101	2249	14.67
1969	1095	1006	2101	13.86
1970	1104	1057	2161	14.52
1971	1089	989	2078	14.02
1972	1011	901	1912	13.08
1973	915	923	1838	12.72
1974	932	898	1830	12.70
1975	958	835	1793	12.58
1976	946	884	1830	13.09
1977	1539	1472	3011	12.23
1978	1553	1479	3032	12.45
1979	1560	1441	3001	12.42
1980	1515	1475	2990	12.46
1981	1502	1366	2868	12.07
1982	1370	1366	2736	11.57
1983	1322	1305	2627	11.16
1984	1339	1241	2580	10.99
1985	1330	1257	2587	11.04
1986	1394	1281	2675	11.44
1987	1404	1335	2739	11.77
1988	1404	1326	2730	11.82
1989	1448	1396	2844	12.32
1990	1517	1362	2879	12.49
1991	1584	1510	3094	13.45
1992	1515	1421	2936	12.78
1993	1451	1356	2807	12.29
1994	1391	1396	2787	12.25
1995	1375	1342	2717	12.00
1996	1432	1316	2748	12.19
1997	1360	1320	2680	11.94
1998	1322	1272	2594	11.58
1999	1350	1261	2611	11.65
2000	1355	1337	2692	11.99
2001	1371	1243	2614	11.56
2002	1317	1293	2610	11.45
2003	1330	1287	2617	11.42
2004	1450	1481	2931	12,70
2005	1543	1459	3002	12,89
2006	1573	1499	3072	13,08

**2.2.2. Aantal geboorten en bruto-geboortecijfer (in promille) :
Belgen, vreemdelingen en totale bevolking**

jaar	aantal			promille		
	Belgen	Vre.	Totaal	Belgen	Vre.	Totaal
1987	2408	331	2739	11,06	22,22	11,77
1988	2364	366	2730	10,93	24,74	11,82
1989	2477	367	2844	11,51	23,55	12,32
1990	2484	395	2879	11,62	23,77	12,49
1991	2658	436	3094	12,49	25,14	13,45
1992	2586	350	2936	12,20	19,68	12,78
1993	2472	335	2807	11,73	18,96	12,29
1994	2446	341	2787	11,65	19,57	12,25
1995	2421	296	2717	11,57	17,19	12,00
1996	2453	295	2748	11,77	17,30	12,19
1997	2450	230	2680	11,80	13,65	11,94
1998	2352	242	2594	11,34	14,61	11,58
1999	2371	240	2611	11,46	13,94	11,65
2000	2414	278	2692	11,56	17,56	11,99
2001	2442	172	2614	11,55	11,79	11,56
2002	2447	163	2610	11,49	10,91	11,45
2003	2455	162	2617	11,50	10,34	11,42
2004	2714	217	2931	12,65	13,45	12,70
2005	2777	225	3002	12,91	12,55	12,89
2006	2797	275	3072	12,96	14,49	13,08

**2.2.3. Algemeen vruchtbaarheidscijfer (GFR) (in promille) :
Belgen, vreemdelingen, totale bevolking.**

	Belgen	Vreemdelingen	Totaal
1987	45,67	92,38	48,64
1988	45,11	100,66	48,71
1989	47,53	97,79	50,9
1990	47,97	97,35	51,55
1991	51,65	99,48	55,4
1992	50,4	75,14	52,46
1993	48,44	69,78	50,27
1994	48,35	70,33	50,28
1995	48,30	59,97	49,27
1996	49,36	58,22	50,08
1997	49,71	45,17	49,29
1998	47,68	53,11	48,19
1999	47,20	59,31	48,37
2000	48,94	81,67	52,06
2001	48,93	58,15	49,75
2002	48,72	34,50	47,50
2003	48,77	32,91	47,36
2004	53,70	42,13	52,63
2005	54,83	40,55	53,42
2006	54,53	42,56	53,26

totaal aantal geboorten
GFR = X 1000

**2.2.4. Algemeen vruchtbaarheidscijfer (GFR) (in promille) :
Belgen, vreemdelingen, totale bevolking.(lijndiagram)**

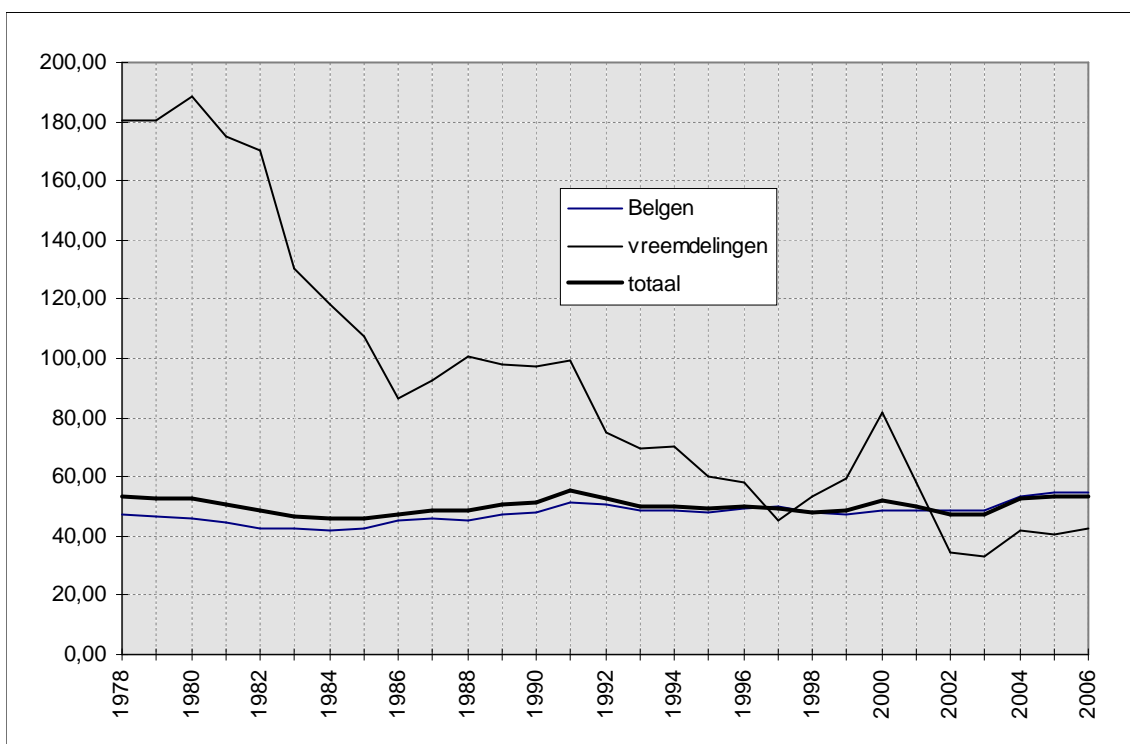

$$\text{GFR} = \frac{\text{totaal aantal geboorten}}{\text{aantal vrouwen in de vruchtbare leeftijd}} \times 1000$$

**2.2.5. Totaal vruchtbaarheidscijfer (TFR) en
bruto- reproductiecijfer van Kuczynski (Kb) 2006.
Belgen en Vreemdelingen.**

	TFR	Kb
Belgen	1768,78	864,41
Vreemdelingen	1192,52	563,59
TOTAAL	1706,00	833,76

Vruchtbaarheidscijfer (TFR) : aantal *geboorten* volgens de leeftijd van de moeder in verhouding tot het gemiddeld aantal vrouwen van die leeftijd (promille), gesommeerd voor alle vruchtbare leeftijdsjaren (15 - 49 jaar)

Bruto-reproductiecijfer van Kuczynski (Kb) : aantal *geboren meisjes* volgens de leeftijd van de moeder in verhouding tot het gemiddeld aantal vrouwen van die leeftijd (promille), gesommeerd voor alle vruchtbare leeftijdsjaren (15 - 49 jaar)

**2.2.6. Aantal geboorten naar leeftijd van de moeder
Belgen en Vreemdelingen. jaar 2006**

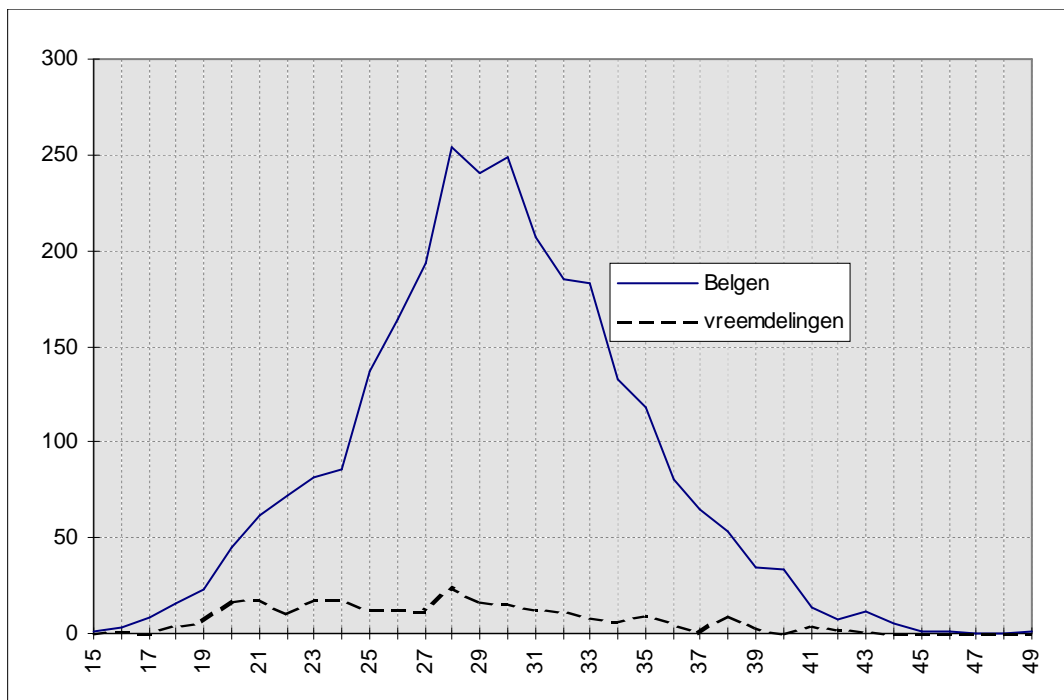

**2.2.7. Leeftijdsspecifiek vruchtbaarheidscijfer (in promille)
Belgen en Vreemdelingen. jaar 2006.**

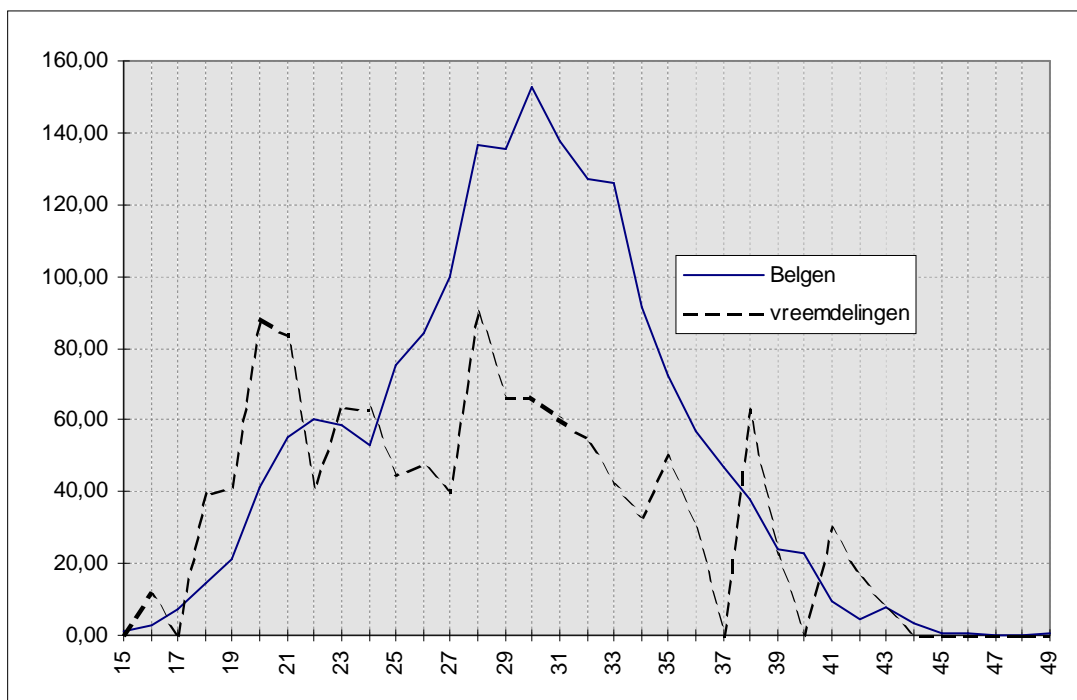

$$\frac{\text{aantal geboorten volgens de leeftijd van de moeder}}{\text{totaal aantal vrouwen van die leeftijd}} \times 1000$$

2.3. Overlijdens en sterftcijfer

2.3.1. Aantal overlijdens naar geslacht. Bruto-sterftcijfer (in promille).

jaar	mannen	vrouwen	totaal	bruto-st.cijfer
1961	1168	1133	2301	14.58
1962	1281	1149	2430	15.53
1963	1328	1177	2505	16.06
1964	1148	1058	2206	14.22
1965	1282	1082	2364	14.98
1966	1318	1125	2443	15.56
1967	1209	1088	2297	14.75
1968	1301	1185	2486	16.22
1969	1264	1145	2409	15.89
1970	1181	1179	2360	15.85
1971	1172	1108	2280	15.39
1972	1160	1034	2194	15.00
1973	1204	1052	2256	15.62
1974	1171	1128	2299	15.95
1975	1134	1012	2146	15.05
1976	1074	1021	2095	14.98
1977	1668	1545	3213	13.05
1978	1753	1663	3416	14.03
1979	1572	1497	3069	12.70
1980	1729	1600	3329	13.87
1981	1617	1515	3132	13.18
1982	1638	1468	3106	13.13
1983	1614	1526	3140	13.34
1984	1571	1459	3030	12.91
1985	1553	1538	3091	13.20
1986	1500	1465	2965	12.68
1987	1447	1417	2864	12.31
1988	1425	1361	2786	12.06
1989	1387	1336	2723	11.80
1990	1370	1282	2652	11.51
1991	1321	1298	2619	11.38
1992	1359	1264	2623	11.41
1993	1319	1419	2738	11.99
1994	1313	1297	2610	11.48
1995	1320	1271	2591	11.44
1996	1312	1204	2516	11.16
1997	1256	1321	2577	11.48
1998	1194	1270	2464	11.00
1999	1217	1240	2457	10.96
2000	1245	1263	2508	11.17
2001	1229	1220	2449	10.83
2002	1194	1250	2444	10.73
2003	1204	1254	2458	10.73
2004	1179	1194	2373	10.28
2005	1173	1158	2331	10.01
2006	1085	1135	2220	9,45

aantal overlijdens
Bruto-sterftcijfer = ----- X 1000

**2.3.2. Aantal overlijdens en bruto-sterftcijfer (in promille) :
Belgen, Vreemdelingen en totale bevolking.**

jaar	aantal			promille		
	Belgen	Vre.	Totaal	Belgen	Vre.	Totaal
1986	2907	58	2965	13,28	3,89	12,68
1987	2807	57	2864	12,89	3,83	12,31
1988	2741	45	2786	12,68	3,04	12,06
1989	2664	59	2723	12,38	3,79	11,80
1990	2603	49	2652	12,17	2,95	11,51
1991	2553	66	2619	12,00	3,81	11,38
1992	2540	83	2623	11,98	4,67	11,41
1993	2682	56	2738	12,73	3,17	11,99
1994	2549	61	2610	12,14	3,50	11,48
1995	2526	65	2591	12,07	3,78	11,44
1996	2459	57	2516	11,80	3,34	11,16
1997	2512	65	2577	12,10	3,86	11,48
1998	2396	68	2464	11,55	4,10	11,00
1999	2395	62	2457	11,57	3,60	10,96
2000	2443	65	2508	11,70	4,11	11,17
2001	2383	66	2449	11,27	4,52	10,83
2002	2376	68	2444	11,16	4,55	10,73
2003	2399	59	2458	11,24	3,76	10,73
2004	2309	64	2373	10,76	3,97	10,28
2005	2245	86	2331	10,44	4,80	10,01
2006	2147	73	2220	9,95	3,85	9,45

**2.3.3. Leeftijdsspecifieke sterftcijfers* (in promille)
per geslacht. Jaar 2006.**

Leeftijdsklasse	mannen	vrouwen
0-4	0,9	1,1
5-9	0,0	0,2
10-14	0,0	0,2
15-19	0,0	0,3
20-24	0,7	0,0
25-29	0,9	0,2
30-34	0,5	0,3
35-39	1,7	0,9
40-44	2,0	1,4
45-49	3,2	2,1
50-54	4,0	2,6
55-59	8,5	4,7
60-64	11,4	5,5
65-69	17,9	11,9
70-74	28,1	14,8
75-79	50,9	22,8
80-84	97,3	50,3
85-89	144,1	89,4
90-94	218,9	206,6
95-99	358,5	351,9
100+	0,0	593,8

* = $\frac{\text{aantal overlijdens in een leeftijdsklasse}}{\text{aantal inwoners van die leeftijdsklasse}} \times 1000$

2.3.4. Mediane leeftijd(*) bij overlijden, per geslacht

jaar	Mannen	Vrouwen
1984	74,9	79,6
1985	74,8	79,1
1986	75	80,7
1987	74,9	80,8
1988	74,5	80,4
1989	75,3	81,1
1990	75,2	81,2
1991	75	81,7
1992	74,9	81,7
1993	75	82,6
1994	74,5	81,9
1995	74,8	81,9
1996	74	82,3
1997	75	83
1998	75,2	82
1999	75,5	83,1
2000	76	82,6
2001	76,2	83,1
2002	75,5	82,6
2003	76,7	83,3
2004	76,5	83,4
2005	75,4	80,6
2006	77,8	83,6

2.3.5. Mediane leeftijd (*) bij overlijden, per geslacht (staafdiagram)

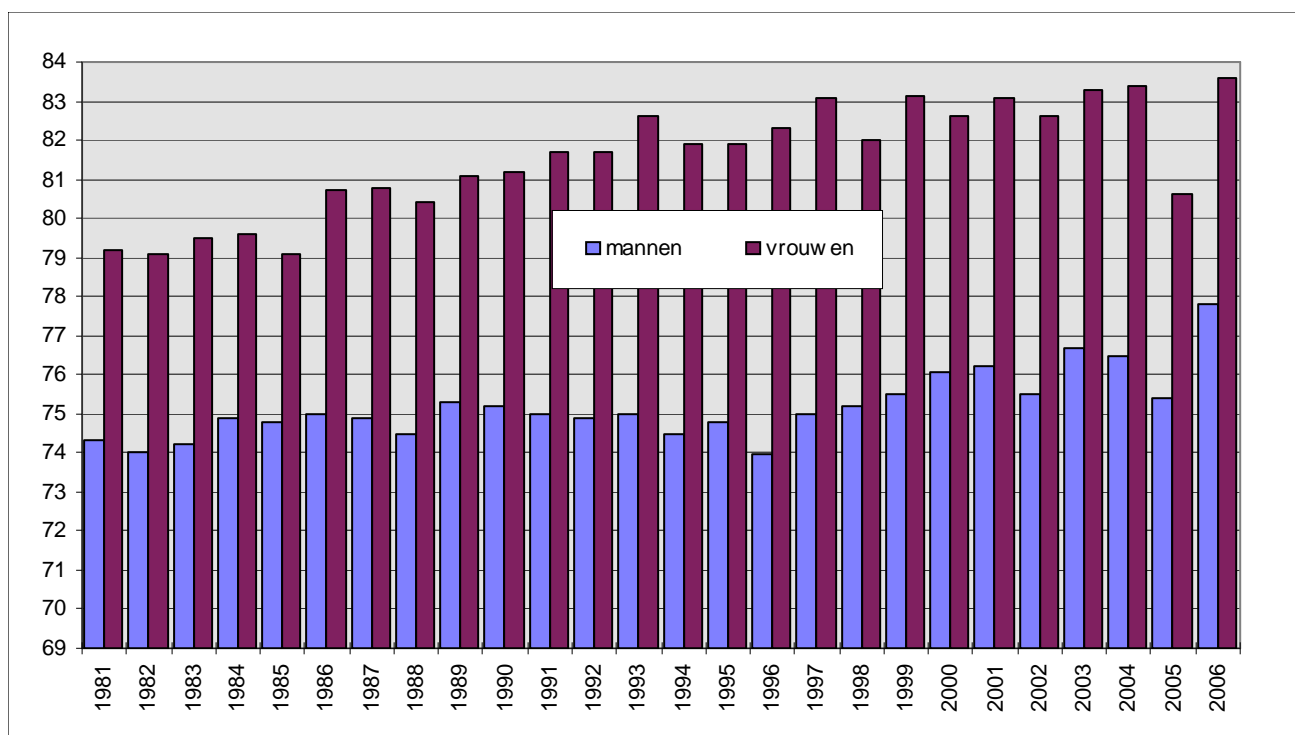

* = schatting van de levensverwachting bij geboorte gedurende een bepaald jaar

2.3.6. Bruto-geboortecijfer (CBR) en Bruto-sterftecijfer (CDR) in promille

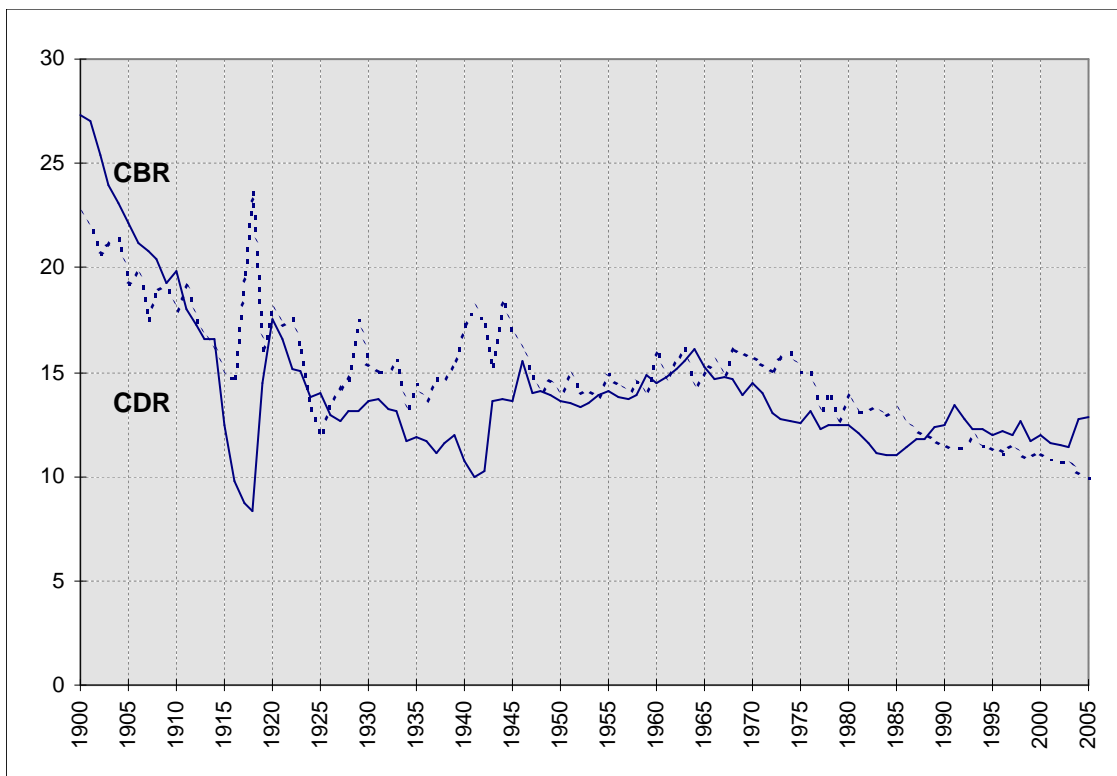

CBR = aantal geboorten t.o.v. de totale bevolking (in promille)
CDR = aantal overlijdens t.o.v. de totale bevolking (in promille)

3. Huwelijken en echtscheidingen

3.1. Aantal huwelijken en echtscheidingen

jaar	huwelijken	echtscheidingen
1961	1153	144
1962	1070	129
1963	1073	138
1964	1153	190
1965	1225	170
1966	1214	165
1967	1188	149
1968	1126	167
1969	1168	187
1970	1088	177
1971	1095	189
1972	1111	216
1973	1091	246
1974	1047	290
1975	1020	357
1976	995	396
1977	1736	499
1978	1603	517
1979	1628	520
1980	1562	547
1981	1537	552
1982	1497	568
1983	1498	590
1984	1470	594
1985	1475	588
1986	1398	552
1987	1402	600
1988	1422	652
1989	1454	628
1990	1607	566
1991	1458	673
1992	1415	671
1993	1274	617
1994	1234	596
1995	1246	899
1996	1215	831
1997	1109	668
1998	999	697
1999	965	685
2000	971	672
2001	963	668
2002	1016	706
2003	1081	741
2004	1116	664
2005	1013	717
2006	1155	624

3.2. Bruto-huwelijkscijfer (BHC) en bruto-echtscheidingscijfer (BEC) in promille (t.o.v. de totale bevolking)

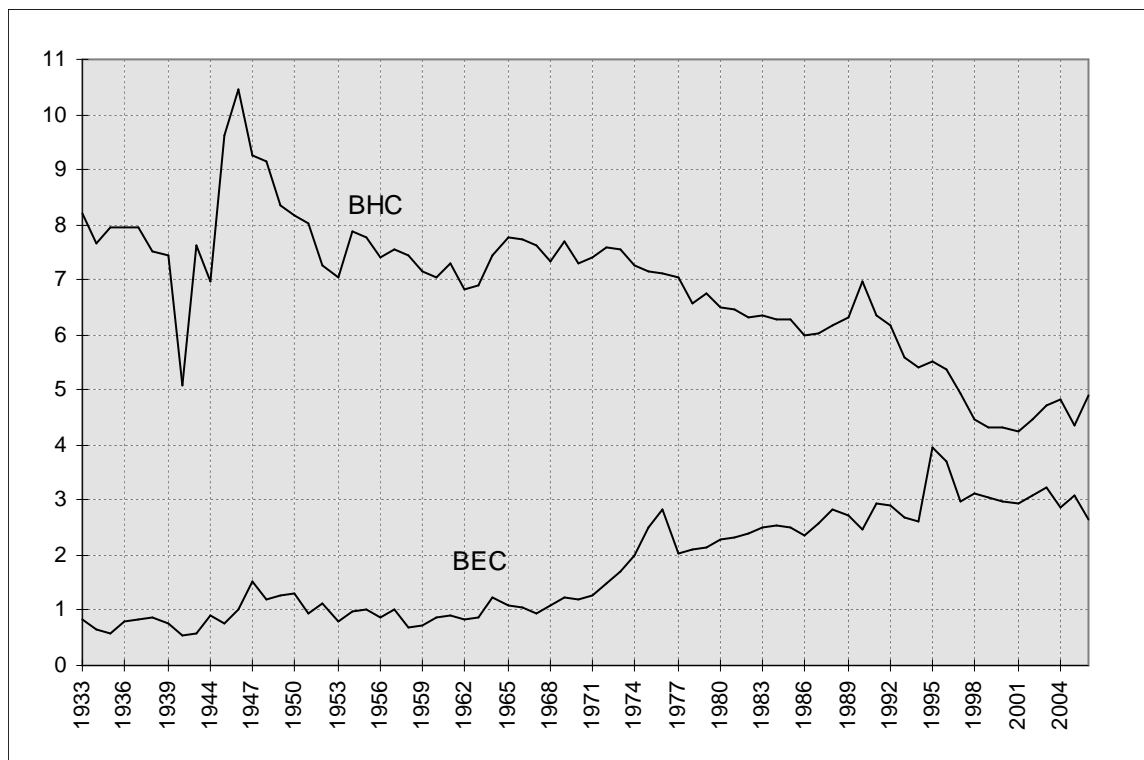

BHC= (hwl/totale bevolking) X 1000

BEC= (es/totale bevolking) X 1000

3.3. Verhouding van het aantal echtscheidingen tot het aantal huwelijken (in %)

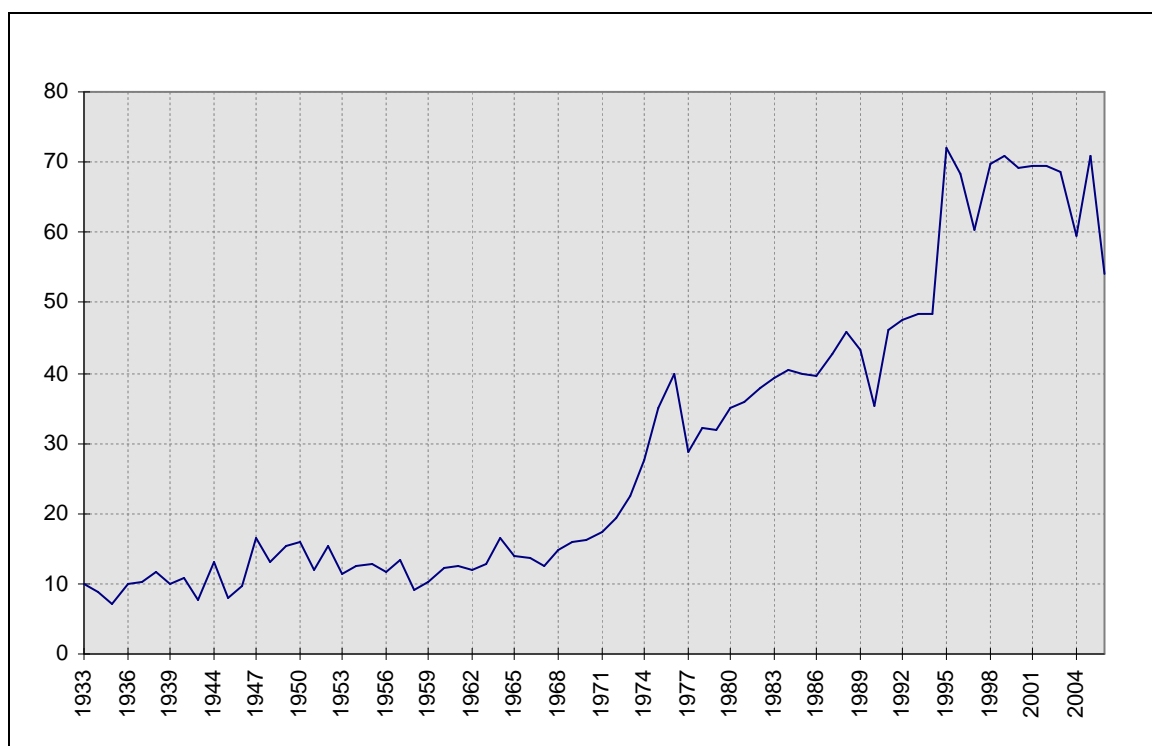

= (es/huw) X 100

3.4. Bevolkingsindeling naar Burgerlijke stand, geslacht en leeftijd

	ongetrouwd			getrouwd			echtgescheiden			weduwe(naren)		
	M	V	TOTAAL	M	V	TOTAAL	M	V	TOTAAL	M	V	TOTAAL
0-4	6789	6580	13369	0	0	0	0	0	0	0	0	0
5-9	5977	5833	11810	0	0	0	0	0	0	0	0	0
10-14	5995	5808	11803	0	0	0	0	0	0	0	0	0
15-19	6202	5994	12196	22	107	129	0	1	1	0	0	0
20-24	6697	6355	13052	569	1254	1823	22	41	63	1	4	5
25-29	8644	7308	15952	2354	3247	5601	126	247	373	4	10	14
30-34	5820	4079	9899	3646	3924	7570	430	580	1010	4	21	25
35-39	3711	2436	6147	4212	4245	8457	891	1147	2038	13	74	87
40-44	2498	1716	4214	4638	4813	9451	1344	1456	2800	35	122	157
45-49	1802	1261	3063	4740	4819	9559	1529	1675	3204	40	188	228
50-54	1185	859	2044	4551	4462	9013	1495	1660	3155	99	336	435
55-59	737	542	1279	4488	4174	8662	1273	1395	2668	172	511	683
60-64	440	371	811	4011	3762	7773	882	1061	1943	212	809	1021
65-69	321	358	679	3495	3224	6719	606	699	1305	283	1103	1386
70-74	259	420	679	3404	3161	6565	359	538	897	433	1766	2199
75-79	201	453	654	2680	2158	4838	232	416	648	560	2403	2963
80-84	131	408	539	1645	1164	2809	72	204	276	597	2654	3251
85-89	54	216	270	560	320	880	33	92	125	359	1665	2024
90-94	18	88	106	99	51	150	10	24	34	170	752	922
95+	8	36	44	14	4	18	0	14	14	38	248	286
Totaal	57489	51121	108610	45128	44889	90017	9304	11250	20554	3020	12666	15686

3.5. Bevolking naar Burgerlijke stand

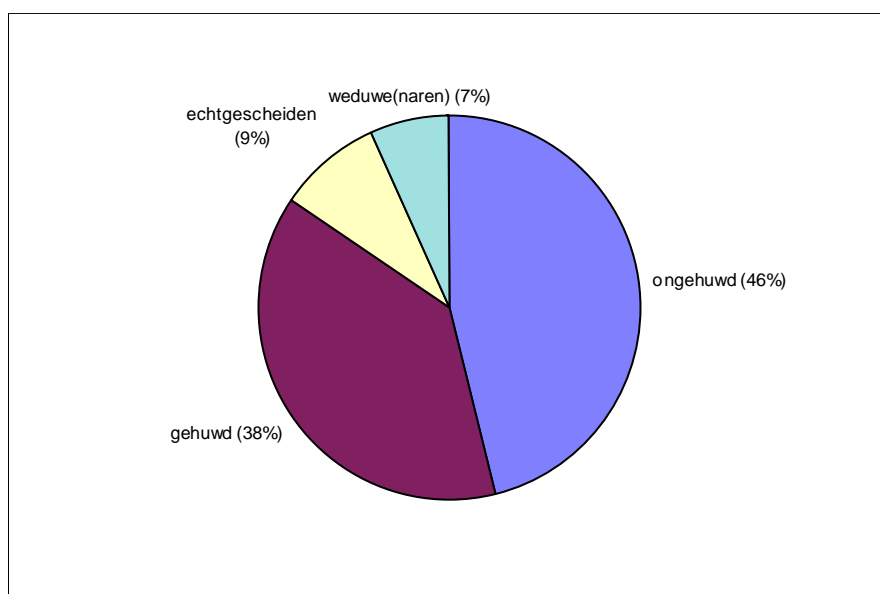

3.6. Bevolking naar Burgerlijke stand en leeftijd

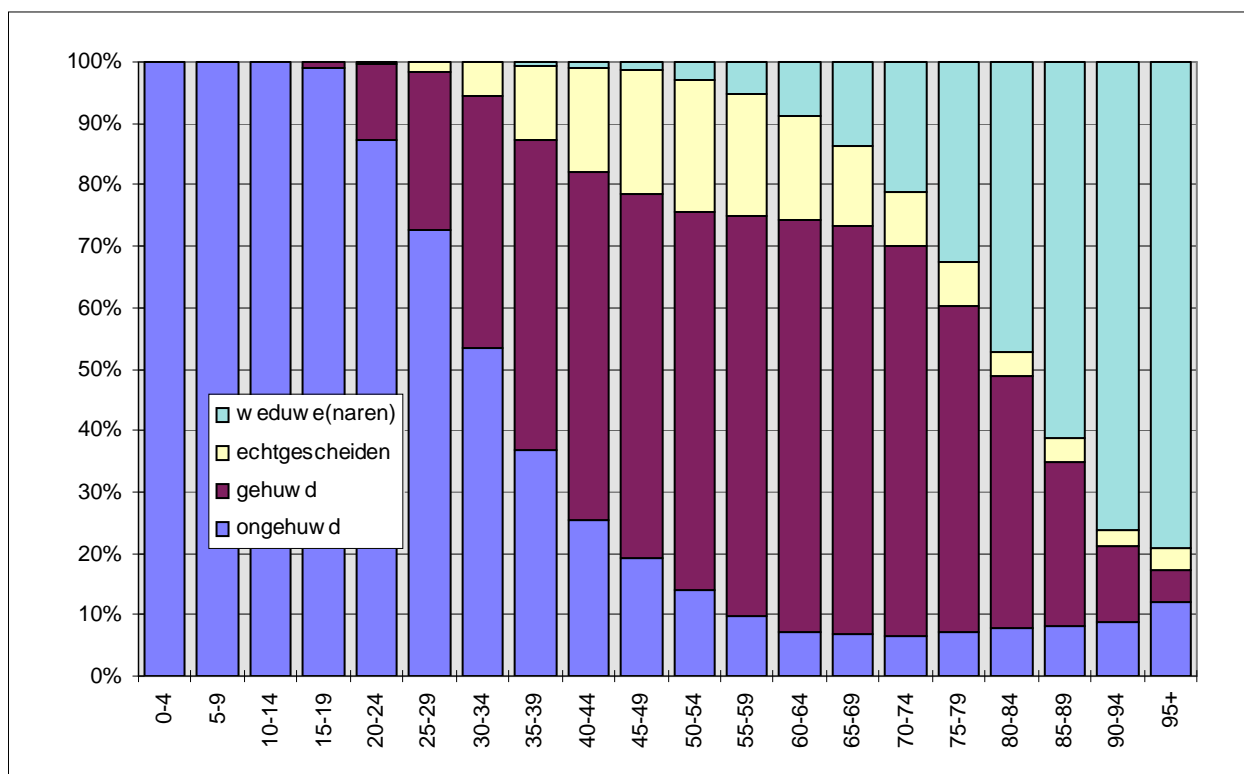

3.7. Wettelijke samenwoning naar geslacht (evolutie)

Jaar	M-M	V-V	M-V	Totaal
2000	23	13	35	71
2001	24	14	681	719
2002	10	3	82	95
2003	4	3	118	125
2004	14	6	196	216
2005	7	8	299	314
2006	9	8	304	321

4. Migraties

4.1. Migraties vanuit en naar Gent in 2006. (*)

Immigratie :

	mannen	vrouwen	totaal
- Belgen :	4850	4283	9133
- Vreemdelingen :	1703	1608	3311
totale immigratie :	6553	5891	12444

Emigratie :

	mannen	vrouwen	totaal
- Belgen :	5307	4646	9953
- Vreemdelingen :	1251	1026	2277
totale emigratie :	6558	5672	12230

Migratiesaldo :

(immigratie - emigratie)

	mannen	vrouwen	totaal
- Belgen :	-457	-363	-820
- Vreemdelingen :	452	582	1034
totaal :	-5	219	214

(*) : Voor details over de herkomst en/of bestemming, zie verdere tabellen inzake migraties.

Overschrijvingen van Wachtregister naar Vreemdelingenregister :

Jaar	WR → VR
2001	594
2002	472
2003	230
2004	310
2005	848
2006	732

Door de overschrijving van asielzoekers van het Wachtregister naar het Vreemdelingenregister worden deze nu wel meegeteld voor het bepalen van het jaarlijks bevolkingscijfer. Deze zijn niet in het migratiecijfer inbegrepen, omdat sommigen hier al geruime tijd hun woonplaats hebben en dit geen verhuizing betreft maar een wijziging van register.

4.2. Immigratie in 2006 volgens herkomst : Belgische arrondissementen en provincies, buitenland en onbekende herkomst ; Belgen/Vreemdelingen, per geslacht.

herkomst	Belgen			Vreemdelingen			Totaal		
	M	V	tot.	M	V	tot.	M	V	tot.
Antwerpen	148	171	319	42	23	65	190	194	384
Mechelen	50	52	102	4	2	6	54	54	108
Turnhout	49	49	98	7	4	11	56	53	109
Antwerpen	247	272	519	53	29	82	300	301	601
Brussel	105	102	207	79	77	156	184	179	363
Halle-Vilvoorde	129	132	261	10	9	19	139	141	280
Leuven	87	88	175	22	20	42	109	108	217
Vlaams-Brabant	216	220	436	32	29	61	248	249	497
Nijvel	7	2	9	4	5	9	11	7	18
Waals- Brabant	7	2	9	4	5	9	11	7	18
Brugge	285	247	532	20	14	34	305	261	566
Diksmuide	37	28	65	0	1	1	37	29	66
Ieper	61	71	132	5	3	8	66	74	140
Kortrijk	172	165	337	7	3	10	179	168	347
Oostende	146	119	265	11	10	21	157	129	286
Roeselare	88	78	166	4	7	11	92	85	177
Tielt	70	79	149	4	2	6	74	81	155
Veurne	59	45	104	1	3	4	60	48	108
West-Vlaanderen	918	832	1750	52	43	95	970	875	1845
Aalst	258	244	502	17	17	34	275	261	536
Dendermonde	244	250	494	9	7	16	253	257	510
Eeklo	202	179	381	13	9	22	215	188	403
Gent	1406	1391	2797	66	55	121	1472	1446	2918
Oudenaarde	168	183	351	13	11	24	181	194	375
Sint-Niklaas	183	164	347	11	7	18	194	171	365
Oost-Vlaanderen	2461	2411	4872	129	106	235	2590	2517	5107
Aat	7	1	8	0	0	0	7	1	8
Bergen	2	1	3	2	1	3	4	2	6
Charleroi	1	8	9	5	3	8	6	11	17
Doornik	5	7	12	0	0	0	5	7	12
Moeskroen	3	4	7	2	3	5	5	7	12
Thuin	0	1	1	1	0	1	1	1	2
Zinnik	2	5	7	1	0	1	3	5	8
Henegouwen	20	27	47	11	7	18	31	34	65

herkomst	Belgen			Vreemdelingen			Totaal		
	M	V	tot.	M	V	tot.	M	V	tot.
Borgworm	0	0	0	0	1	1	0	1	1
Hoei	0	0	0	0	0	0	0	0	0
Luik	6	3	9	8	6	14	14	9	23
Verviers	2	2	4	3	3	6	5	5	10
Luik	8	5	13	11	10	21	19	15	34
Hasselt	38	38	76	8	1	9	46	39	85
Maaseik	19	28	47	4	3	7	23	31	54
Tongeren	14	10	24	3	2	5	17	12	29
Limburg	71	76	147	15	6	21	86	82	168
Aarlen	1	0	1	0	0	0	1	0	1
Bastenaken	1	0	1	0	0	0	1	0	1
Marche-en-Famenne	0	0	0	1	2	3	1	2	3
Neufchâteau	0	1	1	0	0	0	0	1	1
Virton	1	0	1	2	0	2	3	0	3
Luxemburg	3	1	4	3	2	5	6	3	9
Dinant	3	3	6	4	3	7	7	6	13
Namen	3	2	5	2	0	2	5	2	7
Philippeville	0	0	0	2	0	2	2	0	2
Namen	6	5	11	8	3	11	14	8	22
België	4062	3953	8015	397	317	714	4459	4270	8729
buitenland	207	132	339	1284	1275	2559	1491	1407	2898
onbekend	581	198	779	22	16	38	603	214	817
totaal	4850	4283	9133	1703	1608	3311	6553	5891	12444

4.3. Immigratie in 2006 volgens herkomst : arrondissementen van Vlaanderen. kaart.

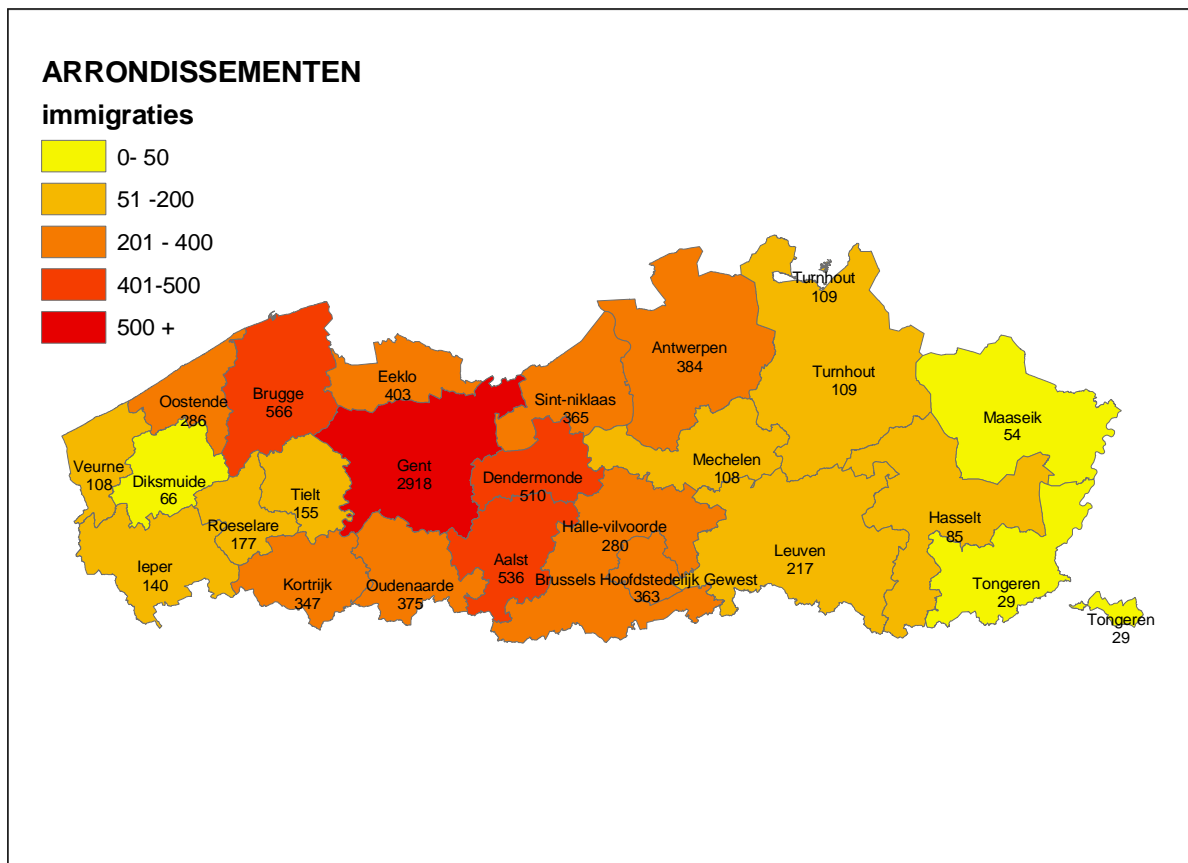

4.4. Emigratie in 2006 volgens bestemming : Belgische arrondissementen en provincies, buitenland en onbekend : Belgen/Vreemdelingen, per geslacht.

bestemming	Belgen			Vreemdelingen			Totaal		
	M	V	tot.	M	V	tot.	M	V	tot.
Antwerpen	158	145	303	51	22	73	209	167	376
Mechelen	34	23	57	7	5	12	41	28	69
Turnhout	32	18	50	3	0	3	35	18	53
Antwerpen	224	186	410	61	27	88	285	213	498
Brussel	121	90	211	67	64	131	188	154	342
Halle-Vilvoorde	100	83	183	10	10	20	110	93	203
Leuven	73	56	129	24	14	38	97	70	167
Vlaams-Brabant	173	139	312	34	24	58	207	163	370
Nijvel	6	5	11	2	3	5	8	8	16
Waals-Brabant	6	5	11	2	3	5	8	8	16
Brugge	169	162	331	8	9	17	177	171	348
Diksmuide	11	10	21	0	0	0	11	10	21
Ieper	15	23	38	0	0	0	15	23	38
Kortrijk	145	124	269	18	11	29	163	135	298
Oostende	124	102	226	11	9	20	135	111	246
Roeselare	37	33	70	4	2	6	41	35	76
Tielt	60	41	101	1	1	2	61	42	103
Veurne	44	34	78	0	1	1	44	35	79
West-Vlaanderen	605	529	1134	42	33	75	647	562	1209
Aalst	225	235	460	10	13	23	235	248	483
Dendermonde	289	255	544	21	12	33	310	267	577
Eeklo	226	199	425	26	16	42	252	215	467
Gent	2187	2204	4391	101	79	180	2288	2283	4571
Oudenaarde	239	241	480	10	9	19	249	250	499
Sint-Niklaas	181	160	341	28	21	49	209	181	390
Oost-Vlaanderen	3347	3294	6641	196	150	346	3543	3444	6987
Aat	6	4	10	0	0	0	6	4	10
Bergen	0	0	0	1	0	1	1	0	1
Charleroi	1	0	1	2	1	3	3	1	4
Doornik	14	8	22	1	2	3	15	10	25
Moeskroen	1	0	1	2	3	5	3	3	6
Thuin	0	0	0	1	0	1	1	0	1
Zinnik	2	1	3	3	4	7	5	5	10
Henegouwen	24	13	37	10	10	20	34	23	57

bestemming	Belgen			Vreemdelingen			Totaal		
	M	V	tot.	M	V	tot.	M	V	tot.
Borgworm	0	0	0	0	0	0	0	0	0
Hoei	2	0	2	0	0	0	2	0	2
Luik	10	3	13	4	2	6	14	5	19
Verviers	0	4	4	0	2	2	0	6	6
Luik	12	7	19	4	4	8	16	11	27
Hasselt	36	28	64	8	6	14	44	34	78
Maaseik	7	9	16	3	1	4	10	10	20
Tongeren	7	8	15	1	1	2	8	9	17
Limburg	50	45	95	12	8	20	62	53	115
Aarlen	0	0	0	1	0	1	1	0	1
Bastenaken	1	0	1	1	0	1	2	0	2
Marche-en-Famenne	7	3	10	0	0	0	7	3	10
Neufchâteau	1	0	1	0	0	0	1	0	1
Virton	0	0	0	0	0	0	0	0	0
Luxemburg	9	3	12	2	0	2	11	3	14
Dinant	6	2	8	0	0	0	6	2	8
Namen	4	3	7	4	0	4	8	3	11
Philippeville	2	0	2	0	0	0	2	0	2
Namen	12	5	17	4	0	4	16	5	21
België	4583	4316	8899	434	323	757	5017	4639	9656
buitenland	206	183	389	235	271	506	441	454	895
onbekend	518	147	665	582	432	1014	1100	579	1679
totaal	5307	4646	9953	1251	1026	2277	6558	5672	12230

4.5. Emigratie in 2006 volgens bestemming : arrondissementen van Vlaanderen. kaart.

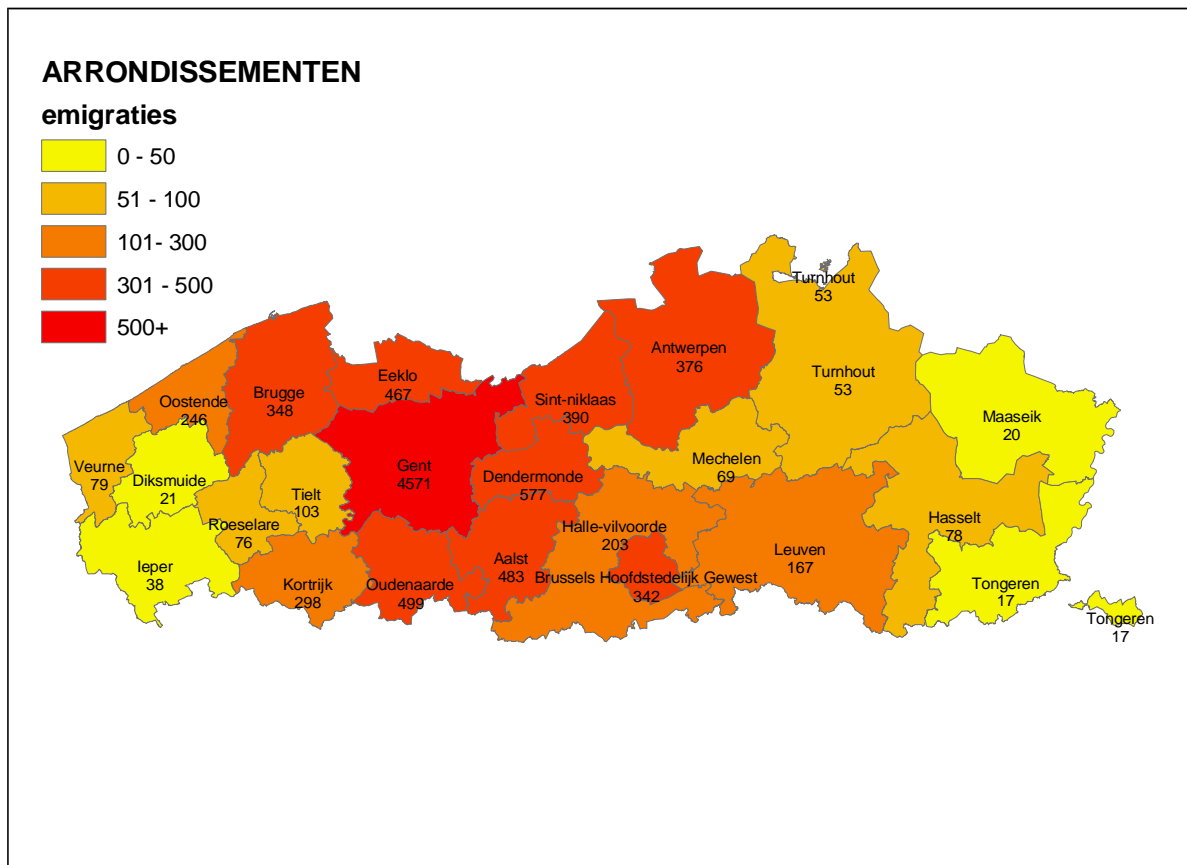

4.6. Migratiesaldi per herkomst / bestemming : Belgische arrondissementen en provincies, buitenland en onbekend ; Belgen / Vreemdelingen per geslacht

Plaats	Belgen			Vreemdelingen			Totaal		
	M	V	tot.	M	V	tot.	M	V	tot.
Antwerpen	-10	26	16	-9	1	-8	-19	27	8
Mechelen	16	29	45	-3	-3	-6	13	26	39
Turnhout	17	31	48	4	4	8	21	35	56
Antwerpen	23	86	109	-8	2	-6	15	88	103
Brussel	-16	12	-4	12	13	25	-4	25	21
Halle-Vilvoorde	29	49	78	0	-1	-1	29	48	77
Leuven	14	32	46	-2	6	4	12	38	50
Vlaams-Brabant	43	81	124	-2	5	3	41	86	127
Nijvel	1	-3	-2	2	2	4	3	-1	2
Waals-Brabant	28	90	118	12	20	32	40	110	150
Brugge	116	85	201	12	5	17	128	90	218
Diksmuide	26	18	44	0	1	1	26	19	45
Ieper	46	48	94	5	3	8	51	51	102
Kortrijk	27	41	68	-11	-8	-19	16	33	49
Oostende	22	17	39	0	1	1	22	18	40
Roeselare	51	45	96	0	5	5	51	50	101
Tielt	10	38	48	3	1	4	13	39	52
Veurne	15	11	26	1	2	3	16	13	29
West-Vlaanderen	313	303	616	10	10	20	323	313	636
Aalst	33	9	42	7	4	11	40	13	53
Dendermonde	-45	-5	-50	-12	-5	-17	-57	-10	-67
Eeklo	-24	-20	-44	-13	-7	-20	-37	-27	-64
Gent	-781	-813	-1594	-35	-24	-59	-816	-837	-1653
Oudenaarde	-71	-58	-129	3	2	5	-68	-56	-124
Sint-Niklaas	2	4	6	-17	-14	-31	-15	-10	-25
Oost-Vlaanderen	-886	-883	-1769	-67	-44	-111	-953	-927	-1880
Aat	1	-3	-2	0	0	0	1	-3	-2
Bergen	2	1	3	1	1	2	3	2	5
Charleroi	0	8	8	3	2	5	3	10	13
Doornik	-9	-1	-10	-1	-2	-3	-10	-3	-13
Moeskroen	2	4	6	0	0	0	2	4	6
Thuin	0	1	1	0	0	0	0	1	1
Zinnik	0	4	4	-2	-4	-6	-2	0	-2
Henegouwen	-4	14	10	1	-3	-2	-3	11	8

Plaats	Belgen			Vreemdelingen			Totaal		
	M	V	tot.	M	V	tot.	M	V	tot.
Borgworm	0	0	0	0	1	1	0	1	1
Hoei	-2	0	-2	0	0	0	-2	0	-2
Luik	-4	0	-4	4	4	8	0	4	4
Verviers	2	-2	0	3	1	4	5	-1	4
Luik	-4	-2	-6	7	6	13	3	4	7
Hasselt	2	10	12	0	-5	-5	2	5	7
Maaseik	12	19	31	1	2	3	13	21	34
Tongeren	7	2	9	2	1	3	9	3	12
Limburg	21	31	52	3	-2	1	24	29	53
Aarlen	1	0	1	-1	0	-1	0	0	0
Bastenaken	0	0	0	-1	0	-1	-1	0	-1
Marche-en-Famenne	-7	-3	-10	1	2	3	-6	-1	-7
Neufchâteau	-1	1	0	0	0	0	-1	1	0
Virton	1	0	1	2	0	2	3	0	3
Luxemburg	-6	-2	-8	1	2	3	-5	0	-5
Dinant	-3	1	-2	4	3	7	1	4	5
Namen	-1	-1	-2	-2	0	-2	-3	-1	-4
Philippeville	-2	0	-2	2	0	2	0	0	0
Namen	-6	0	-6	4	3	7	-2	3	1
België	-521	-363	-884	-37	-6	-43	-558	-369	-927
buitenland	1	-51	-50	1049	1004	2053	1050	953	2003
onbekend	63	51	114	-560	-416	-976	-497	-365	-862
totaal	-457	-363	-820	452	582	1034	-5	219	214

4.7. Migratiesaldi per herkomst / bestemming: arrondissementen van Vlaanderen. kaart.

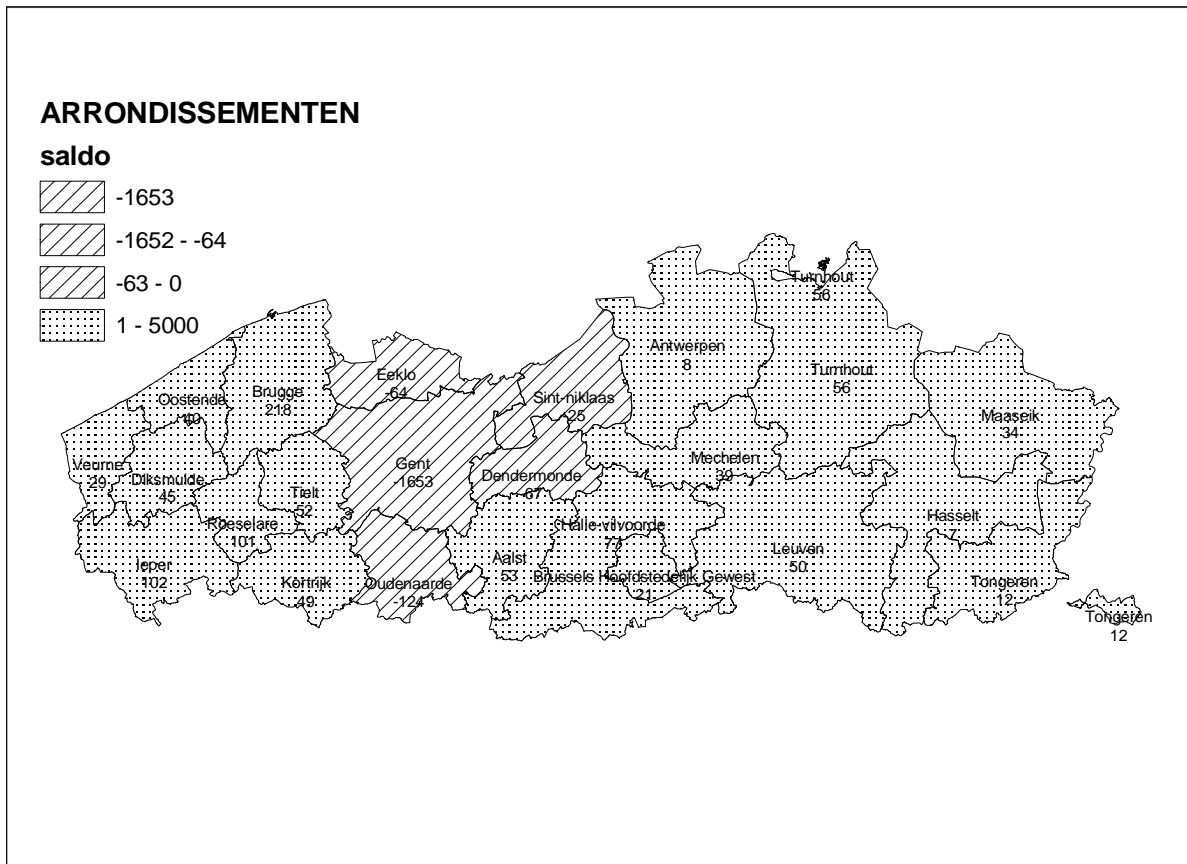

4.8. Evolutie immigratie, emigratie en migratiesaldo (naar nationaliteit)

jaar	Belgen			vreemdelingen			totaal		
	IMM	EM	SALDO	IMM	EM	SALDO	IMM	EM	SALDO
1974	6687	8137	-1450	2471	890	1581	9158	9027	131
1975	6376	8494	-2118	1929	1037	892	8305	9531	-1226
1976	5780	8152	-2372	1101	1203	-102	6881	9355	-2474
1977	5774	8274	-2500	1298	1082	216	7072	9356	-2284
1978	5965	8029	-2064	1187	1387	-200	7152	9416	-2264
1979	5844	7735	-1891	1374	1243	131	7218	8978	-1760
1980	6328	7826	-1498	1330	1229	101	7658	9055	-1397
1981	6026	7626	-1600	1239	1140	99	7265	8766	-1501
1982	6291	7004	-713	997	1061	-64	7288	8065	-777
1983	6320	6905	-585	937	978	-41	7257	7883	-626
1984	6168	6676	-508	1252	1042	210	7420	7718	-298
1985	6408	6683	-275	1463	1086	377	7871	7769	102
1986	6237	7054	-817	1822	1110	712	8059	8164	-105
1987	6181	7101	-920	1279	1470	-191	7460	8571	-1111
1988	6002	7201	-1199	1121	1442	-321	7123	8643	-1520
1989	5959	6977	-1018	1379	764	615	7338	7741	-403
1990	6187	7330	-1143	1426	626	800	7613	7956	-343
1991	6375	7656	-1281	1584	1119	465	7959	8775	-816
1992	6636	7797	-1161	1424	887	537	8059	8685	-626
1993	6841	8344	-1503	1478	1456	22	8319	9800	-1481
1994	6925	8353	-1428	1814	1503	311	8739	9856	-1117
1995	7048	8688	-1640	1746	1013	733	8794	9701	-907
1996	7044	8639	-1595	1527	1207	320	8571	9846	-1275
1997	7466	9075	-1609	1636	1184	452	9102	10259	-1157
1998	7441	8691	-1250	1504	1091	413	8945	9782	-837
1999	7542	8598	-1056	2096	1328	768	9638	9926	-288
2000	7790	8429	-639	1956	956	1000	9746	9385	361
2001	8421	8484	-63	2241	1486	755	10662	9970	692
2002	8785	8978	-193	2663	1518	1145	11448	10496	952
2003	8949	9368	-419	2752	1598	1154	11701	10966	735
2004	9036	9430	-394	2748	1860	888	11784	11290	494
2005	9071	10211	-1140	3447	1818	1629	12518	12029	489
2006	9133	9953	-820	3311	2277	1034	12444	12230	214

4.9. Totale immigratie en totale emigratie (lijndiagrammen)

4.9.1. Immigraties en emigraties - evolutie

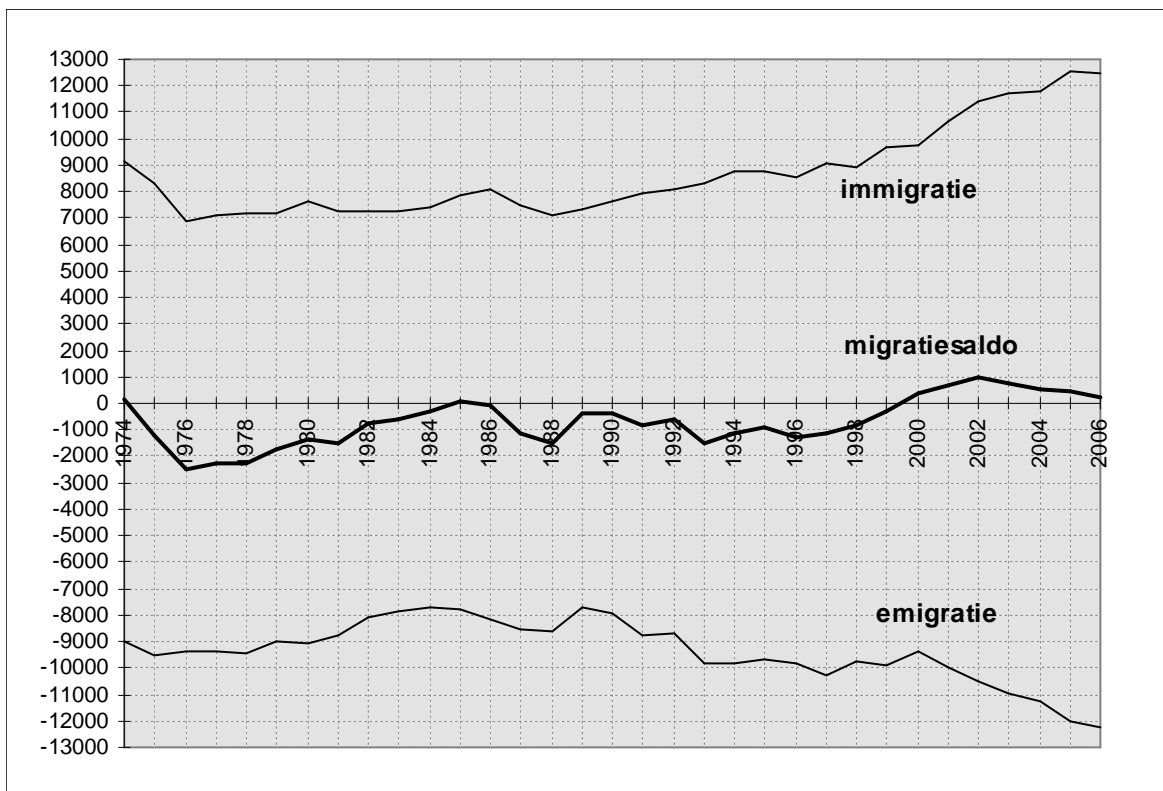

4.9.2. Migratiesaldi naar nationaliteit - evolutie

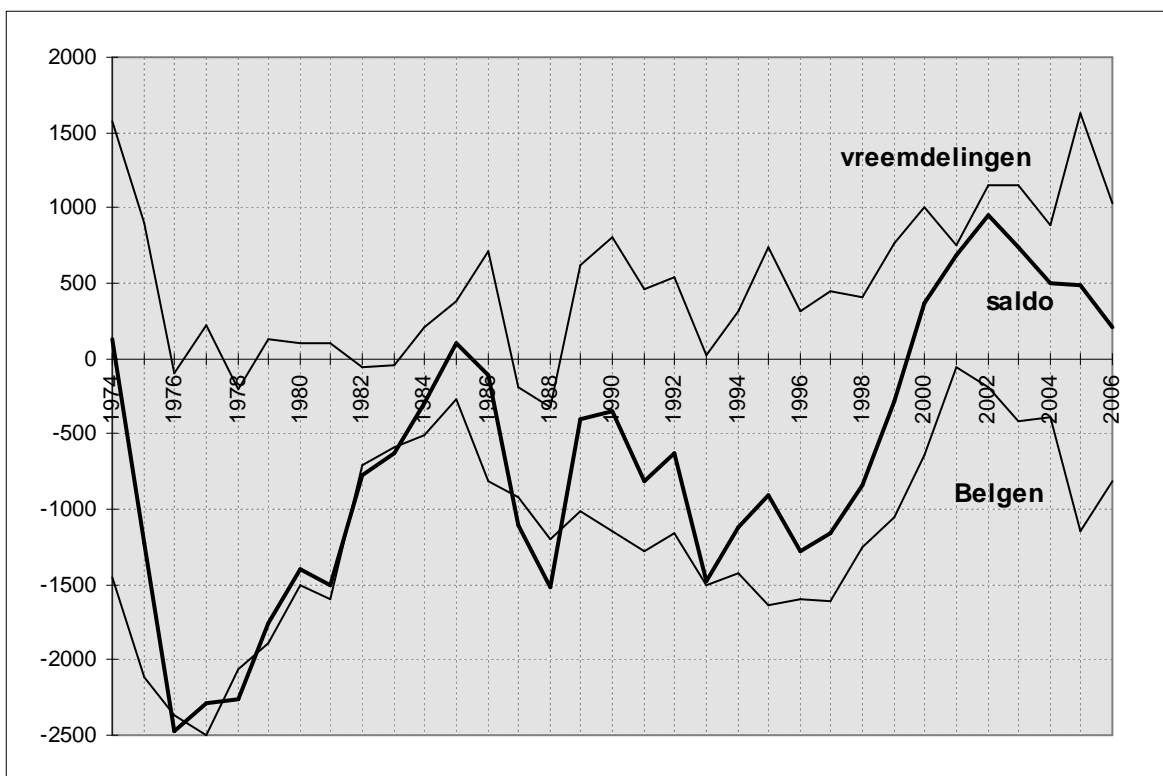

4.10. Immigratie, emigratie, en migratiesaldo vanuit en naar het binnenland en ambtshalve afvoering, naar nationaliteit.

jaar	Belgen			vreemdelingen			Totaal		
	IMM	EM	SALDO	IMM	EM	SALDO	IMM	EM	SALDO
1974	6574	7982	-1408	535	656	-328	7109	8638	-1529
1975	6243	8313	-2070	460	712	-414	6703	9025	-2322
1976	5631	7973	-2342	353	991	-797	5984	8984	-3000
1977	5570	7997	-2427	378	755	-527	5948	8752	-2804
1978	5752	7771	-2019	432	1042	-782	6184	8813	-2629
1979	5598	7447	-1849	416	970	-713	6014	8417	-2403
1980	6091	7489	-1398	351	922	-358	6442	8411	-1969
1981	5806	7297	-1491	362	759	-547	6168	8056	-1888
1982	6045	6608	-563	388	776	-185	6433	7384	-951
1983	6064	6595	-531	359	738	-80	6423	7333	-910
1984	5891	6367	-476	348	844	-148	6239	7211	-972
1985	6141	6360	-219	293	942	-777	6434	7302	-868
1986	5962	6727	-765	353	897	-237	6315	7624	-1309
1987	5898	6733	-835	348	1284	-1077	6246	8017	-1771
1988	5710	6894	-1184	341	1271	-1080	6051	8165	-2114
1989	5705	6693	-773	422	579	-372	6127	7272	-1145
1990	5840	7011	-1171	340	445	-246	6180	7456	-1276
1991	6016	7356	-1340	413	907	-664	6429	8263	-1834
1992	6035	7468	-1433	363	717	-502	6398	8186	-1788
1993	6227	8018	-1791	451	444	-182	6678	9210	-2532
1994	6616	8039	-1423	450	1289	-1026	7066	9328	-2262
1995	6718	8399	-1681	407	780	-544	7125	9179	-2054
1996	6710	8358	-1648	457	977	-700	7167	9335	-2168
1997	7139	8732	-1593	463	952	-681	7602	9684	-2082
1998	7096	8307	-1211	415	829	-586	7511	9136	-1625
1999	7249	8233	-984	642	1017	-651	7891	9250	-1359
2000	7456	8023	-567	429	707	-462	7885	8730	-845
2001	8091	8106	-15	510	1191	-891	8601	9297	-696
2002	8423	8525	-102	527	1185	-882	8950	9710	-760
2003	8578	8985	-407	654	1274	-902	9232	10259	-1027
2004	8726	9026	-300	622	1431	-1082	9348	10457	-1109
2005	8697	9814	-1117	801	1335	-534	9498	11149	-1651
2006	8794	9564	-770	752	1771	-1019	9546	11335	-1789

4.11. Immigratie, emigratie, en migratiesaldo vanuit en naar het buitenland, naar nationaliteit.

jaar	Belgen			vreemdelingen			Totaal		
	IMM	EM	SALDO	IMM	EM	SALDO	IMM	EM	SALDO
1974	113	155	-42	1936	234	1702	2049	389	1660
1975	133	181	-48	1469	325	1144	1602	506	1096
1976	149	159	-10	748	212	536	897	371	526
1977	204	277	-73	920	327	593	1124	604	520
1978	213	258	-45	755	345	410	968	603	365
1979	246	288	-42	958	273	685	1204	561	643
1980	237	337	-100	979	307	672	1216	644	572
1981	220	329	-109	877	381	496	1097	710	387
1982	246	396	-150	609	285	324	855	681	174
1983	256	310	-54	578	240	338	834	550	284
1984	277	309	-32	904	198	706	1181	507	674
1985	267	323	-56	1170	144	1026	1437	467	970
1986	275	327	-52	1469	213	1256	1744	540	1204
1987	283	368	-85	931	186	745	1214	554	660
1988	292	307	-15	780	171	609	1072	478	594
1989	264	284	-20	1066	185	881	1330	469	861
1990	347	319	28	1086	181	905	1433	500	933
1991	359	300	59	1171	212	959	1530	512	1018
1992	601	329	272	1061	171	890	1661	500	1161
1993	291	326	-35	1017	264	753	1308	590	718
1994	309	314	-5	1364	214	1150	1673	528	1145
1995	330	289	41	1339	233	1106	1669	522	1147
1996	333	281	52	1070	230	840	1403	511	892
1997	327	343	-16	1173	232	941	1500	575	925
1998	345	384	-39	1088	262	826	1433	646	787
1999	293	365	-72	1454	311	1143	1747	676	1071
2000	334	406	-72	1527	249	1278	1861	655	1206
2001	330	378	-48	1731	295	1436	2061	673	1388
2002	362	453	-91	2136	333	1803	2498	786	1712
2003	371	383	-12	2098	324	1774	2469	707	1762
2004	310	404	-94	2126	429	1697	2436	833	1603
2005	374	397	-23	2646	483	2163	3020	880	2140
2006	339	389	-50	2559	506	2053	2898	895	2003

4.12. Immigraties vanuit de Belgische provincies (per jaar)

	Antw.	Brab.	Hen.	Limb.	Luik	Lux.	Namen	O.VI.	W.VI.	Tot.
1976	312	365	59	59	19	36	9	4337	788	5984
1977	423	532	69	105	24	25	11	3750	1009	5948
1978	485	469	58	81	16	6	18	4049	1002	6184
1979	439	527	63	80	27	8	17	3882	971	6014
1980	392	501	39	119	27	9	10	4328	1017	6442
1981	412	460	45	114	16	4	7	4243	867	6168
1982	443	522	54	80	8	10	14	4309	993	6433
1983	371	558	40	78	23	4	10	4362	977	6423
1984	388	473	55	102	21	16	12	4160	1012	6239
1985	389	407	57	82	22	12	7	4517	941	6434
1986	377	453	63	97	26	10	13	4299	977	6315
1987	400	489	55	97	21	16	9	4235	924	6246
1988	309	410	40	80	36	5	11	4291	869	6051
1989	367	489	58	83	28	8	12	3889	955	5889
1990	431	495	42	105	23	7	16	3922	992	6033
1991	379	526	37	99	17	3	19	4106	1027	6213
1992	387	542	48	111	10	12	14	4275	999	6398
1993	435	525	55	85	17	14	23	4320	1194	6668
1994	398	511	45	94	12	22	14	4511	1058	6665
1995	439	555	50	125	21	14	17	4466	1090	6777
1996	453	508	46	116	19	6	19	4350	1203	6720
1997	426	549	58	111	23	15	7	4718	1261	7168
1998	447	568	59	107	16	3	16	4484	1359	7059
1999	507	677	82	106	22	8	17	4665	1321	7405
2000	474	576	44	114	18	6	5	4775	1412	7424
2001	564	620	55	150	16	9	11	5017	1581	8023
2002	543	711	55	149	40	4	12	5102	1672	8288
2003	589	755	52	156	17	12	18	5196	1602	8397
2004	633	797	72	185	28	17	11	4987	1758	8488
2005	580	796	68	167	26	15	19	5161	1805	8637
2006	601	878	65	168	34	9	22	5107	1845	8729

Brabant na de staatshervorming

Jaar	Vlaams-Brab	Brus.-hoofdst	Waals-Brab
1996	309	195	4
1997	224	211	14
1998	322	242	4
1999	361	305	11
2000	317	246	13
2001	370	234	16
2002	432	266	13
2003	424	306	25
2004	431	357	9
2005	450	328	18
2006	497	363	18

4.13. Emigraties naar de Belgische provincies (per jaar)

	Antw.	Brab.	Hen.	Limb.	Luik	Lux.	Namen	O.VI.	W.VI.	Tot.
1976	483	572	50	113	17	10	27	6612	713	8597
1977	573	817	81	103	49	4	17	5952	919	8515
1978	516	738	62	113	34	15	19	5948	831	8276
1979	517	687	71	112	41	16	21	5683	813	7961
1980	489	596	61	95	28	6	16	5826	877	7994
1981	457	629	69	83	32	17	6	5714	773	7780
1982	425	546	47	89	26	14	17	4973	755	6892
1983	386	527	54	69	20	20	16	4823	864	6779
1984	376	530	83	59	39	9	18	4679	756	6549
1985	404	540	52	97	39	13	13	4574	801	6533
1986	453	569	63	74	19	13	20	5143	762	7116
1987	389	597	50	75	29	12	21	4947	792	6912
1988	405	514	57	76	30	10	25	5032	840	6989
1989	358	452	61	74	14	11	9	5050	805	6834
1990	380	432	50	60	18	8	22	5406	786	7162
1991	414	470	48	96	19	6	14	5365	820	7252
1992	439	479	51	83	29	10	17	5568	904	7580
1993	424	532	55	103	16	12	18	6015	889	8064
1994	421	536	43	106	21	16	17	6101	939	8200
1995	397	558	59	78	16	14	12	6251	868	8253
1996	411	535	57	88	20	13	20	6297	916	8357
1997	399	618	59	60	21	9	12	6589	947	8714
1998	391	577	52	66	14	18	18	6328	928	8392
1999	444	604	54	85	18	9	9	5852	1009	8084
2000	428	583	72	70	22	15	34	5713	1003	7940
2001	436	629	63	61	25	15	18	5617	1008	7872
2002	488	671	48	74	28	9	12	5893	1062	8285
2003	459	637	71	80	35	8	9	6149	1145	8593
2004	457	705	74	86	14	9	19	6407	1213	8984
2005	536	654	83	129	42	20	17	6889	1250	9620
2006	498	728	57	115	27	14	21	6987	1209	9656

Brabant na de staatshervorming

Jaar	Vlaams-Brab	Brus.-hoofdst	Waals-Brab
1997	318	293	7
1998	277	289	11
1999	283	307	14
2000	259	308	16
2001	283	334	12
2002	269	387	15
2003	308	304	25
2004	311	373	21
2005	306	319	29
2006	370	342	16

4.14. Migraties in 2006 naar en vanuit de gemeenten van het arrondissement Gent

gemeente	immigratie			emigratie			migratiesaldo		
	M	V	TOT	M	V	TOT	M	V	TOT
Aalter	46	37	83	56	45	101	-10	-8	-18
De Pinte	87	78	165	93	99	192	-6	-21	-27
Deinze	81	81	162	174	183	357	-93	-102	-195
Destelbergen	146	154	300	240	238	478	-94	-84	-178
Evergem	232	231	463	382	387	769	-150	-156	-306
Gavere	32	42	74	90	85	175	-58	-43	-101
Knesselare	17	10	27	18	11	29	-1	-1	-2
Lochristi	117	136	253	245	245	490	-128	-109	-237
Lovendegem	74	83	157	109	129	238	-35	-46	-81
Melle	105	89	194	126	124	250	-21	-35	-56
Merelbeke	203	167	370	291	280	571	-88	-113	-201
Moerbeke (Waas)	16	12	28	17	14	31	-1	-2	-3
Nazareth	48	49	97	59	68	127	-11	-19	-30
Nevele	53	59	112	87	92	179	-34	-33	-67
Oosterzele	39	40	79	79	62	141	-40	-22	-62
Sint-Martens-Latem	66	79	145	85	72	157	-19	7	-12
Waarschoot	25	15	40	34	36	70	-9	-21	-30
Wachtebeke	39	34	73	46	52	98	-7	-18	-25
Zomergem	21	25	46	32	35	67	-11	-10	-21
Zulte	25	25	50	25	26	51	0	-1	-1
arrondissement Gent	1472	1446	2918	2288	2283	4571	-816	-837	-1653

4.15. Migraties in 2006 vanuit en naar Belgische provincies

a) immigratie :

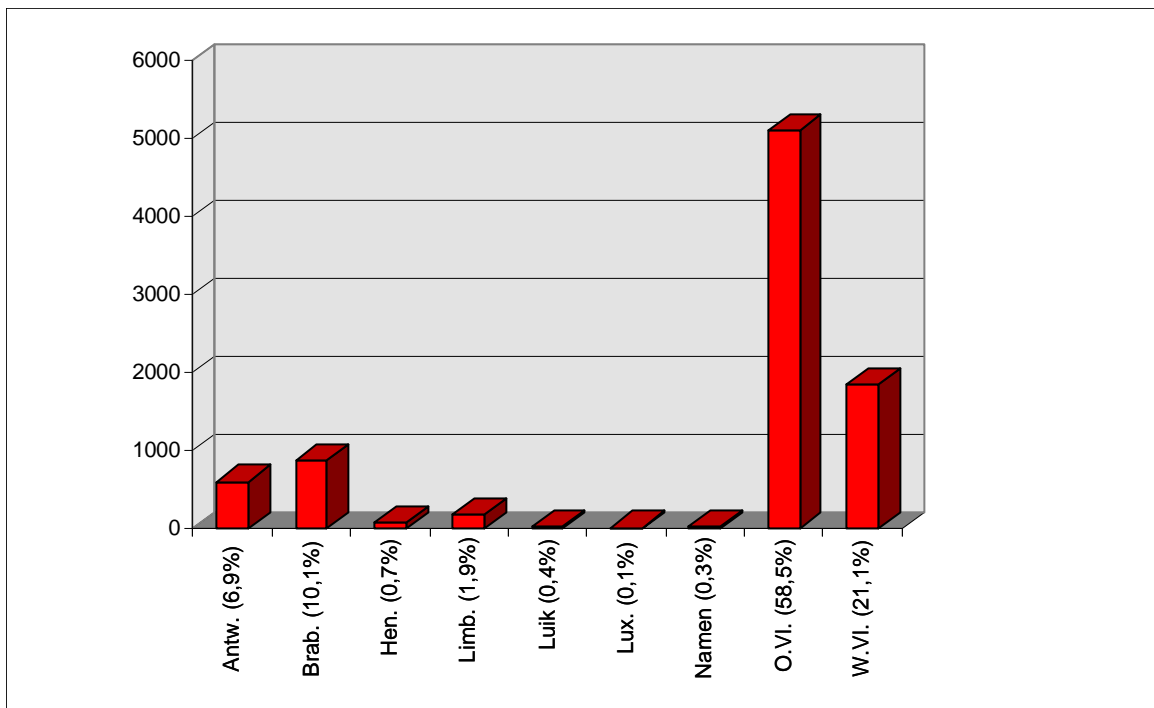

b) emigratie :

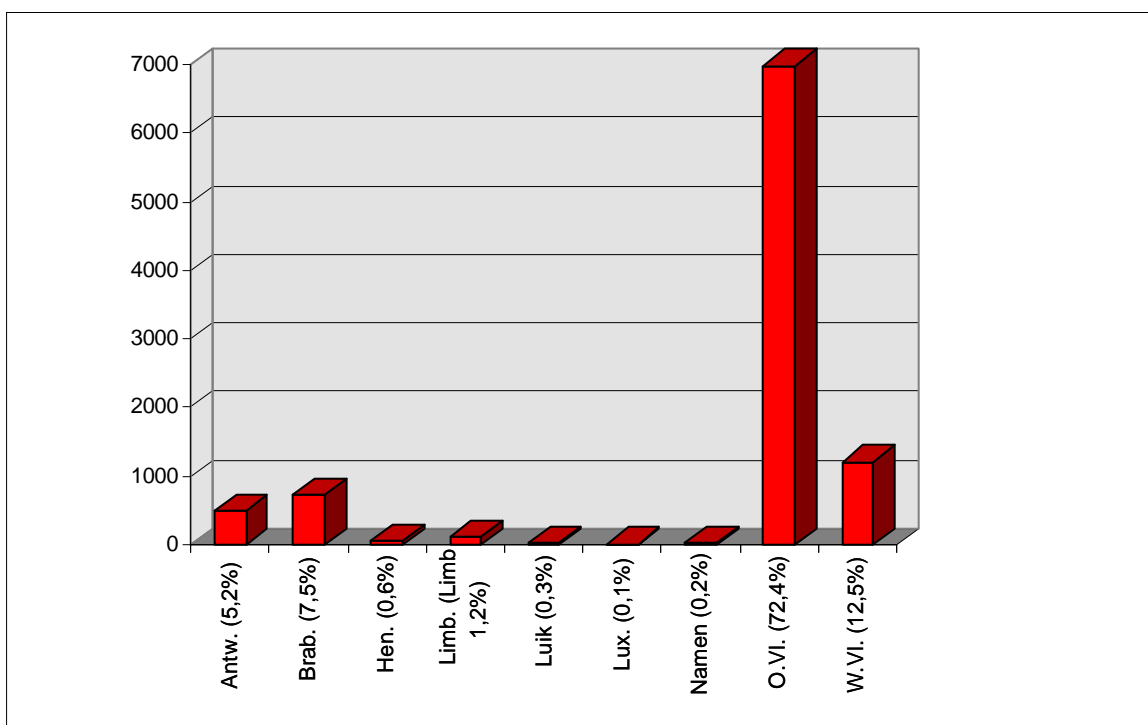

4.16. Migraties in 2006 vanuit en naar de Oostvlaamse arrondissementen

a) immigratie :

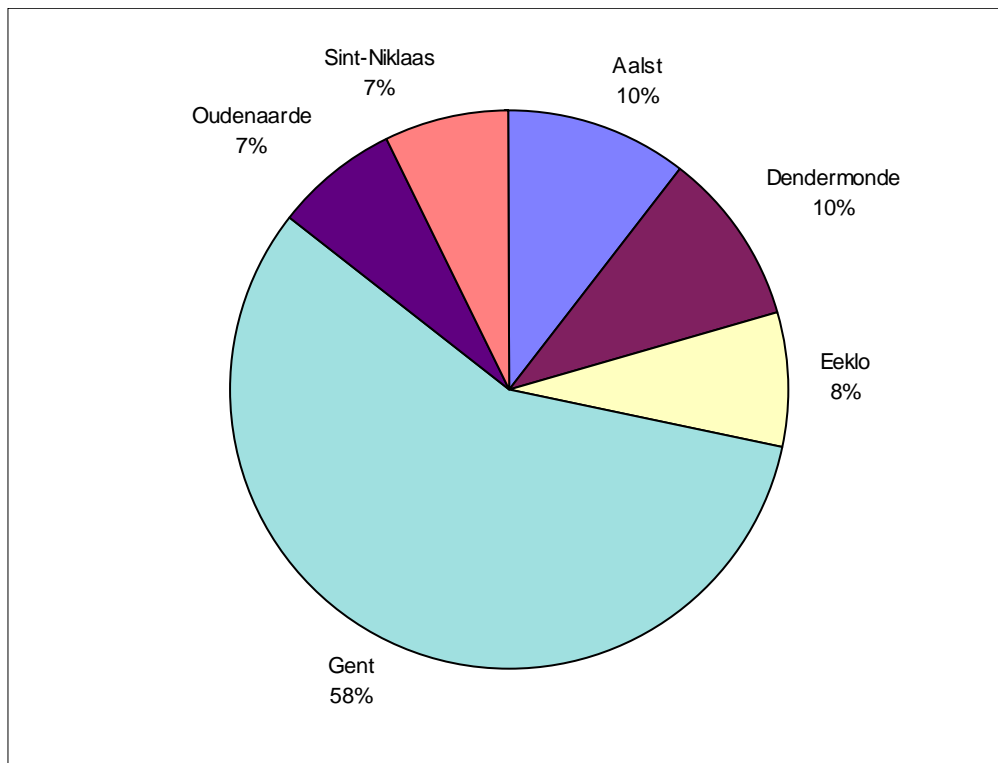

b) emigratie :

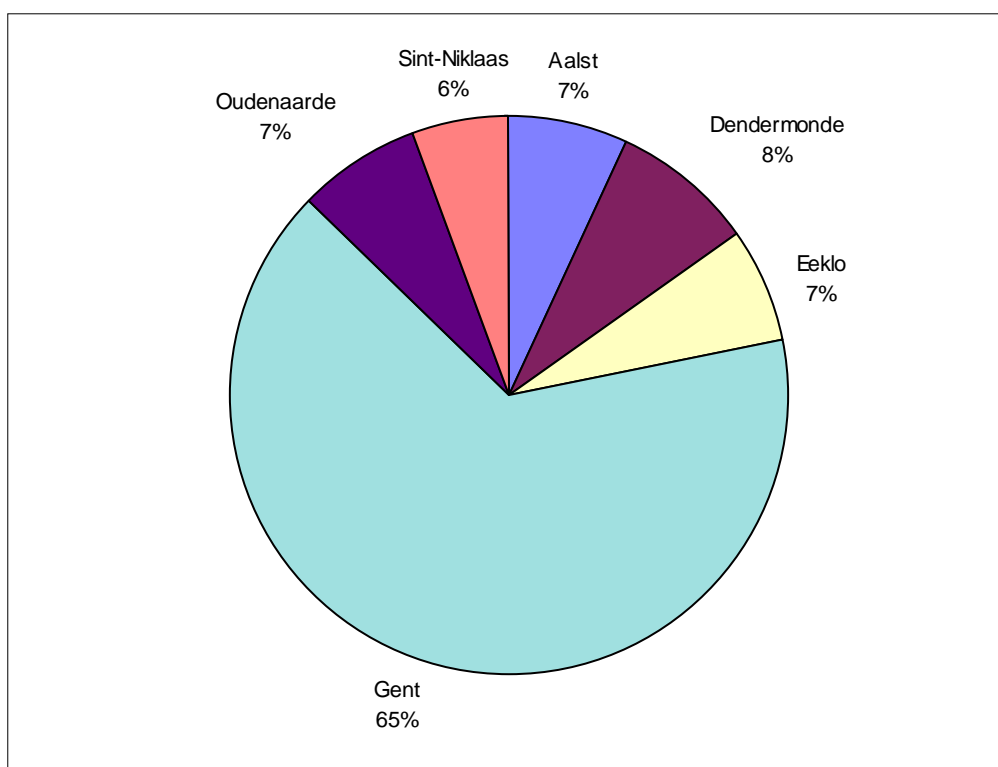

4.17. Immigratie, emigratie en migratiesaldo vanuit en naar arrondissement Gent, naar geslacht

jaar	immigratie			emigratie			migratiesaldo		
	M	V	tot.	M	V	tot.	M	V	tot.
1961	1800	1979	3779	2197	2432	4629	-397	-453	-850
1962	1568	1647	3215	2132	2254	4386	-564	-607	-1171
1963	1799	1906	3705	2168	2301	4469	-369	-395	-764
1964	1692	1811	3503	2332	2444	4776	-640	-633	-1273
1965	1718	1882	3600	2461	2608	5069	-743	-726	-1469
1966	1788	1918	3706	2490	2671	5161	-702	-753	-1455
1967	1677	1775	3452	2475	2577	5052	-798	-802	-1600
1968	1635	1750	3385	2609	2735	5344	-974	-985	-1959
1969	1893	2014	3907	2474	2723	5197	-581	-709	-1290
1970	1641	1861	3502	2873	3027	5900	-1232	-1166	-2398
1971	2006	2095	4101	2790	2987	5777	-784	-892	-1676
1972	1822	1894	3716	2801	2921	5722	-979	-1027	-2006
1973	1821	1909	3730	2980	3116	6096	-1159	-1207	-2366
1974	1920	1928	3848	2767	2866	5633	-847	-938	-1785
1975	1871	1830	3701	2892	2914	5806	-1021	-1084	-2105
1976	1632	1649	3281	2759	2866	5625	-1127	-1217	-2344
1977	1081	1218	2299	2118	2200	4318	-1037	-982	-2019
1978	1268	1358	2626	2130	2201	4331	-862	-843	-1705
1979	1204	1251	2455	2068	2157	4225	-864	-906	-1770
1980	1374	1505	2879	2109	2250	4359	-735	-745	-1480
1981	1365	1440	2805	2013	2198	4211	-648	-758	-1406
1982	1363	1460	2823	1721	1916	3637	-358	-456	-814
1983	1453	1477	2930	1669	1793	3462	-216	-316	-532
1984	1296	1467	2763	1586	1740	3326	-290	-273	-563
1985	1456	1527	2983	1636	1722	3358	-180	-195	-375
1986	1413	1436	2849	1799	1891	3690	-386	-455	-841
1987	1337	1388	2725	1739	1882	3621	-402	-494	-896
1988	1446	1419	2865	1709	1928	3637	-263	-509	-772
1989	1178	1223	2401	1731	1901	3632	-553	-678	-1231
1990	1195	1264	2459	1858	2041	3899	-663	-777	-1440
1991	1257	1278	2535	1844	2002	3846	-587	-724	-1311
1992	1320	1366	2686	1901	2040	3941	-581	-674	-1255
1993	1310	1351	2661	2017	2197	4214	-707	-846	-1553
1994	1393	1449	2842	2050	2424	4274	-657	-775	-1432
1995	1353	1346	2699	2151	2278	4429	-798	-932	-1730
1996	1376	1401	2777	2158	2263	4421	-782	-862	-1644
1997	1419	1450	2869	2230	2345	4575	-811	-895	-1706
1998	1295	1402	2697	2082	2240	4322	-787	-838	-1625
1999	1373	1398	2771	1951	2033	3984	-578	-635	-1213
2000	1404	1456	2860	1858	2045	3903	-454	-589	-1043
2001	1465	1514	2979	1916	1939	3855	-451	-425	-876
2002	1418	1531	2949	1841	2006	3847	-423	-475	-898
2003	1518	1513	3031	1900	2072	3972	-382	-559	-941
2004	1434	1420	2854	2056	2204	4260	-622	-784	-1406
2005	1428	1461	2889	2244	2342	4586	-816	-881	-1697
2006	1472	1446	2918	2288	2283	4571	-816	-837	-1653

4.18. Immigratie per leeftijdsklasse

	Belgen			Vreemdelingen			Totaal			
	M	V	Totaal	M	V	Totaal	M	V	Totaal	%
0-4	201	182	383	81	72	153	282	254	536	4,3%
5-9	148	133	281	65	82	147	213	215	428	3,4%
10-14	126	123	249	63	61	124	189	184	373	3,0%
15-19	164	189	353	72	127	199	236	316	552	4,4%
20-24	807	1024	1831	277	406	683	1084	1430	2514	20,2%
25-29	1388	1237	2625	389	348	737	1777	1585	3362	27,0%
30-34	583	375	958	291	173	464	874	548	1422	11,4%
35-39	409	226	635	182	122	304	591	348	939	7,5%
40-44	301	163	464	101	75	176	402	238	640	5,1%
45-49	222	153	375	83	44	127	305	197	502	4,0%
50-54	156	107	263	43	37	80	199	144	343	2,8%
55-59	106	67	173	23	18	41	129	85	214	1,7%
60-64	77	57	134	14	16	30	91	73	164	1,3%
65-69	46	42	88	10	13	23	56	55	111	0,9%
70-74	32	42	74	4	7	11	36	49	85	0,7%
75-79	36	44	80	3	4	7	39	48	87	0,7%
80-84	26	54	80	2	1	3	28	55	83	0,7%
85-89	17	35	52	0	1	1	17	36	53	0,4%
90-94	2	22	24	0	1	1	2	23	25	0,2%
95+	3	8	11	0	0	0	3	8	11	0,1%
Totaal	4850	4283	9133	1703	1608	3311	6553	5891	12444	100,0%

4.19. Emigratie per leeftijdsklasse

	Belgen			Vreemdelingen			Totaal			
	M	V	Totaal	M	V	Totaal	M	V	Totaal	%
0-4	397	378	775	44	37	81	441	415	856	7,0%
5-9	233	224	457	40	29	69	273	253	526	4,3%
10-14	187	171	358	22	19	41	209	190	399	3,3%
15-19	163	169	332	24	30	54	187	199	386	3,2%
20-24	491	582	1073	181	258	439	672	840	1512	12,4%
25-29	1129	1059	2188	298	264	562	1427	1323	2750	22,5%
30-34	863	612	1475	245	151	396	1108	763	1871	15,3%
35-39	548	375	923	145	76	221	693	451	1144	9,4%
40-44	368	244	612	98	56	154	466	300	766	6,3%
45-49	283	183	466	62	25	87	345	208	553	4,5%
50-54	207	151	358	33	17	50	240	168	408	3,3%
55-59	140	101	241	26	19	45	166	120	286	2,3%
60-64	109	80	189	10	15	25	119	95	214	1,7%
65-69	55	35	90	13	13	26	68	48	116	0,9%
70-74	42	56	98	4	6	10	46	62	108	0,9%
75-79	33	55	88	2	4	6	35	59	94	0,8%
80-84	22	67	89	3	3	6	25	70	95	0,8%
85-89	21	59	80	1	1	2	22	60	82	0,7%
90-94	14	34	48	0	3	3	14	37	51	0,4%
95+	2	11	13	0	0	0	2	11	13	0,1%
Totaal	5307	4646	9953	1251	1026	2277	6558	5672	12230	100,0%

5. Nationaliteitswijziging

5.1. Verlies en verkrijging van de Belgische nationaliteit door inwoners van Gent.

	verlies			verkrijging		
	M	V	tot.	M	V	tot.
1971	0	8	8	24	19	43
1972	4	21	25	4	24	28
1973	0	5	5	3	20	23
1974	0	0	0	1	7	8
1975	0	0	0	0	9	9
1976	0	0	0	2	8	10
1977	0	0	0	3	12	15
1978	0	0	0	29	23	52
1979	1	7	8	33	131	164
1980	4	7	11	46	144	190
1981	2	9	11	80	249	329
1982	5	7	12	59	135	194
1983	3	7	10	51	147	198
1984	3	5	8	24	68	92
1985	1	1	2	588	508	1096
1986	0	1	1	59	33	92
1987	1	0	1	66	35	101
1988	2	0	2	54	47	101
1989	1	0	1	71	57	128
1990	3	0	3	84	59	143
1991	5	0	5	79	74	153
1992	4	0	4	236	248	484
1993	1	1	2	250	218	468
1994	0	0	0	571	429	1000
1995	1	0	1	527	421	948
1996	0	0	0	427	393	820
1997	0	0	0	538	451	989
1998	1	0	1	548	470	1018
1999	0	1	1	321	248	569
2000	1	1	2	1195	1161	2356
2001	0	0	0	1283	1342	2625
2002	0	0	0	707	710	1417
2003	0	0	0	412	377	789
2004	1	0	1	384	487	871
2005	0	1	1	459	421	880
2006	3	1	4	502	511	1013

5.2. Verkrijging van de Belgische nationaliteit door de inwoners van Gent

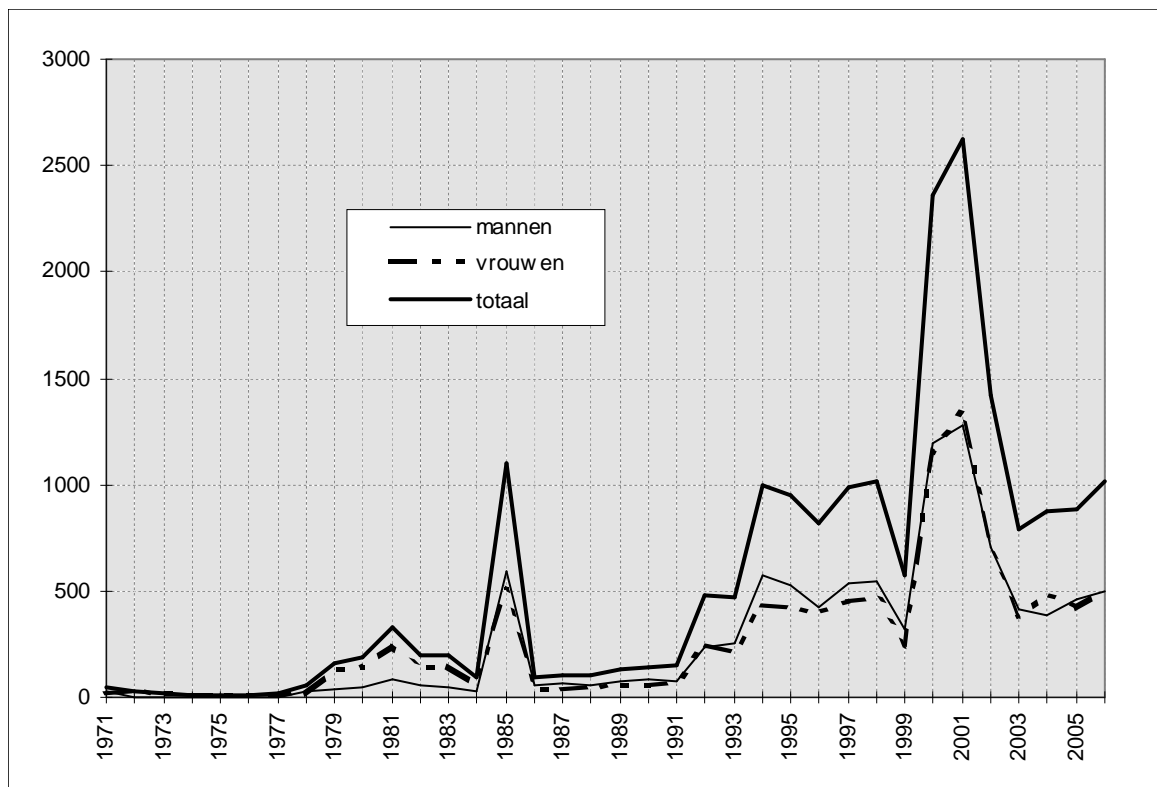

5.3. Specificatie van de wijziging naar de Belgische Nationaliteit – naar nationaliteit en rechtsgrond - 2006

vorige nationaliteit	°België	°buitenl	ouders worden Belg	Naturalisatie	huwelijk	Mits verklaring(*)	Totaal
Afghanistan	0	0	7	11	2	1	21
Albanië	0	0		1	2	1	4
Algerije	0	0	3	6	2	8	19
Angola	0	0	1			2	3
Egypte	0	0				1	1
Argentinië	0	0			3	1	4
Armenië (Rep.)	0	0	1	1		2	4
Australië	0	0				1	1
Bangladesh	0	0			1	0	1
Benin (Volksrepubliek)	0	0			1	0	1
Bhutan	0	0				1	1
Bielorusland (Rep.)	0	0	3		3	2	8
Bolivië	0	0			1	0	1
Bosnië-Herzegovina	0	0			2	3	5
Brazilië	0	1			4	2	7
Bulgarije	1	1	5	11	4	11	33
Burkina Faso	0	0				1	1
Burundi	0	0	2		1	1	4

vorige nationaliteit	°België	°buitenl	ouders worden Belg	Naturalisatie	huwelijk	Mits verklaring(*)	Totaal
Canada	0	0				1	1
China /Volksrep./	0	0			1	1	2
Colombia	0	0			2	2	4
Congo (Dem. Rep.)	1	0	1	1	2	4	9
Congo(Volksrep.)	0	0				1	1
Croatië (Rep.)	0	0			1	0	1
Cuba	0	0		3	3	1	7
Dominikaanse Republiek	0	0	3	4		1	8
Duitsland (Bondsrep.)	0	0	2			2	4
Ethiopië	0	4				1	5
Filippijnen	0	0	2		3	3	8
Frankrijk	0	0	6	1		4	11
Gambia	0	0			2	0	2
Georgië (Rep.)	0	0			1	0	1
Ghana	1	0	9	6	6	15	37
Griekenland	0	0				1	1
Groot-Brittannië	0	0			1	1	2
Guinea	0	0	1	1		0	2
Hongarije (Rep.)	0	0				1	1
India	0	1	6		7	7	21
Indonesië	0	0				1	1
Irak	0	0		1		0	1
Iran	0	0		4	1	0	5
Israël	0	0				2	2
Italië	0	0				3	3
Joegoslavië	0	0				1	1
Joeg. Servië-Montenegro	0	1	17	9	4	13	44
Jordanië	0	0		1		1	2
Kameroen	0	0	2	1	2	0	5
Kazachstan (Rep.)	1	0	2	3		1	7
Khmer Rep. Cambodja	0	1				0	1
Libanon	1	1				0	2
Liberia	0	0		2		0	2
Libië	0	0			1	0	1
Luxemburg	0	0				1	1
Macedonië	0	0	2	2		1	5
Marokko	0	0	38	11	13	65	127
Mauritius /Eiland/	0	0				1	1
Mexico	0	0				2	2
Moldavië (Rep.)	0	0				1	1
Nederland	0	0	5	1		7	13
Niger	0	0	5	1		1	7
Nigeria (Fed.Rep.)	0	0	1		2	3	6
Noorwegen	0	0				1	1
Oekraïne (Rep.)	0	0	1	3		4	8
Oezbekistan (Rep.)	0	0	1		1	0	2
Pakistan	0	1	13	2	5	11	32
Palestina	0	0			1	1	2
Peru	0	0			1	0	1
Polen (Rep.)	1	1		2	2	2	8
Portugal	0	0				1	1
Roemenië	0	0	1		1	0	2

vorige nationaliteit	°België	°buitenl	ouders worden Belg	Naturalisatie	huwelijk	Mits verklaring(*)	Totaal
Ruanda	0	0		2		2	4
Rusland (Federatie van)	1	0	6	4	3	2	16
Rwanda /Rep./	0	0	1	1	2	0	4
Senegal	0	0		1	3	2	6
Sierra Leone	0	0		2		0	2
Slovaakse Republiek	0	0	7	2	1	2	12
Soc. Republiek Vietnam	0	0		3		0	3
Soedan	0	0	1	3	1	1	6
Somalië(Rep.)	0	0	18	6		3	28
Spanje	0	1				1	2
Suriname	0	0		1	1	0	2
Syrië	0	0	1	1	1	1	4
Thailand	0	1	1	1	3	0	6
Tunesië	0	0		1	8	9	18
Turkije	2	5	59	42	72	153	333
Uganda	0	0			1	0	1
U.S.S.R.	0	0	1		1	2	4
Vaderlandsloos	0	0		3	1	0	4
Venezuela	0	0			1	0	1
V.S.A.	0	2	2			1	5
Vluchteling	0	0	1	1		1	3
Witrusland	0	0	1	2		1	4
Zwitserland	0	0		1		0	1
Totaal	9	21	239	166	188	389	1013
%	0,9%	2,1%	23,6%	16,4%	18,6%	38,4%	100,0%

(*) Mits verklaring :

- geboren in België uit een ouder die zelf in België geboren is en die er gedurende vijf jaar in de loop van de tien jaren die aan de geboorte van het kind voorafgaan, zijn hoofdverblijf heeft gehad (Art. 11, 1e lid).
- geboren in België en geadopteerd door een vreemdeling die zelf in België geboren is en die er zijn hoofdverblijfplaats heeft gehad gedurende vijf jaar in de loop van de tien jaren voorafgaand aan de dag waarop de adoptie uitwerking heeft; de betrokkene wordt Belg op de dag dat de adoptie uitwerking heeft op voorwaarde dat deze op de dag van de adoptie de leeftijd van achttien jaar niet bereikt heeft en niet ontvoegd is (Art. 11, 2e lid).
- geboren in België, van wie de ouders of in geval van adoptie de adoptanten, een verklaring afleggen tot toekenning van de Belgische nationaliteit vóór het kind twaalf jaar wordt. De ouders of adoptanten moeten hun hoofdverblijfplaats in België hebben gehad gedurende de tien jaren voorafgaand aan de verklaring, en het kind sedert zijn geboorte (Art. 11bis, § 1).
- geboren in het buitenland, die de leeftijd van 18 jaar bereikt heeft, die een verklaring heeft afgelegd om de Belgische nationaliteit te verkrijgen voor de ambtenaar van de burgerlijke stand van de plaats waar hij zijn hoofdverblijf heeft, en van wie één ouder op het tijdstip van de verklaring de Belgische nationaliteit bezit (art. 12bis, § 1, 2°).
- de vreemdeling die de leeftijd van 18 jaar bereikt heeft, die sedert ten minste zeven jaar zijn hoofdverblijf in België heeft gevestigd, die voor de ambtenaar van de burgerlijke stand van de plaats waar hij zijn hoofdverblijf heeft een verklaring heeft afgelegd om de Belgische nationaliteit te verkrijgen en die op het tijdstip van de verklaring toegelaten of gemachtigd is tot een verblijf van onbepaalde duur in het Rijk, of toegelaten werd om er zich te vestigen (Art. 12bis, § 1, 3°).

6. Bevolking van vreemde nationaliteit

6.1. Aantal vreemdelingen per nationaliteit, geslacht en register van inschrijving (31 december 2006).

Nationaliteit	Bevolkingsregister			Vreemdelingenregister			Totaal		
	M	V	Totaal	M	V	Totaal	M	V	Totaal
Algerije	119	74	193	52	43	95	171	117	288
Angola	3	4	7	5	4	9	8	8	16
Benin	0	1	1	4	5	9	4	6	10
Burkina-Faso	5	1	6	3	2	5	8	3	11
Burundi	2	2	4	12	11	23	14	13	27
Cabinda	0	0	0	1	0	1	1	0	1
Centraalafr. Rep.	0	0	0	1	1	2	1	1	2
Congo (ex-Zaire)	16	19	35	50	54	104	66	73	139
Djibouti (Rep)	0	0	0	1	0	1	1	0	1
Egypte	7	5	12	18	3	21	25	8	33
Erithrea	1	1	2	4	2	6	5	3	8
Ethiopië	3	2	5	40	18	58	43	20	63
Gabon	0	2	2	0	0	0	0	2	2
Gambia	2	4	6	1	1	2	3	5	8
Ghana	108	117	225	96	91	187	204	208	412
Guinea	5	5	10	11	6	17	16	11	27
Ivoorkust	3	1	4	12	5	17	15	6	21
Kaapverdische Eil.	0	2	2	1	0	1	1	2	3
Kameroen	11	9	20	59	25	84	70	34	104
Kenia	0	1	1	9	9	18	9	10	19
Kongo	0	3	3	1	2	3	1	5	6
Liberia	3	2	5	9	4	13	12	6	18
Libië	0	0	0	18	12	30	18	12	30
Madagascar (Rep.)	0	0	0	0	1	1	0	1	1
Malawi	0	0	0	5	1	6	5	1	6
Mali	0	2	2	0	0	0	0	2	2
Marokko	403	354	757	108	97	205	511	451	962
Mauritanië	6	3	9	8	3	11	14	6	20
Mauritius	4	4	8	3	2	5	7	6	13
Niger	5	4	9	5	4	9	10	8	18
Nigeria	24	27	51	51	45	96	75	72	147
Oeganda	4	3	7	8	5	13	12	8	20
Rwanda	3	3	6	21	18	39	24	21	45
Sao Tomé en Principe	0	0	0	1	1	2	1	1	2
Senegal	4	8	12	5	2	7	9	10	19
Sierra-Leone	12	8	20	21	7	28	33	15	48
Soedan	9	4	13	20	12	32	29	16	45
Somalië	9	9	18	38	36	74	47	45	92
Swaziland	0	2	2	0	0	0	0	2	2
Tanzania	0	0	0	16	6	22	16	6	22
Togo	12	5	17	15	6	21	27	11	38
Tsjaad	0	0	0	2	0	2	2	0	2
Tunesië	109	85	194	31	29	60	140	114	254
Zambia	0	0	0	6	2	8	6	2	8
Zimbabwe	2	2	4	5	2	7	7	4	11
Zuid-Afrika	7	6	13	1	5	6	8	11	19
Afrika	901	784	1685	778	582	1360	1679	1366	3045

Nationaliteit	Bevolkingsregister			Vreemdelingenregister			Totaal		
	M	V	Totaal	M	V	Totaal	M	V	Totaal
Argentinië	3	0	3	2	1	3	5	1	6
Bolivië	1	1	2	8	6	14	9	7	16
Brazilië	8	17	25	14	29	43	22	46	68
Canada	12	10	22	3	10	13	15	20	35
Chili	5	10	15	11	8	19	16	18	34
Colombia	6	7	13	15	15	30	21	22	43
Costa-Rica	0	2	2	2	0	2	2	2	4
Cuba	7	6	13	4	9	13	11	15	26
Dominica (Rep.)	1	0	1	0	0	0	1	0	1
Dominikaanse Rep.	26	28	54	4	3	7	30	31	61
Ecuador	1	5	6	7	4	11	8	9	17
El Salvador	1	0	1	0	0	0	1	0	1
Guatemala	1	0	1	0	0	0	1	0	1
Haïti	1	0	1	0	2	2	1	2	3
Honduras	0	0	0	3	1	4	3	1	4
Jamaïca	9	8	17	5	8	13	14	16	30
Mexico	3	4	7	10	3	13	13	7	20
Nicaragua	0	1	1	0	0	0	0	1	1
Panama	0	0	0	0	1	1	0	1	1
Paraguay	1	1	2	2	2	4	3	3	6
Peru	1	4	5	5	9	14	6	13	19
Suriname	5	3	8	0	5	5	5	8	13
Uruguay	1	0	1	0	0	0	1	0	1
V.S.A.	26	34	60	35	30	65	61	64	125
Venezuela	3	6	9	5	3	8	8	9	17
Amerika	122	147	269	135	149	284	257	296	553

Afghanistan	16	17	33	41	21	62	57	38	95
Armenië	8	7	15	23	28	51	31	35	66
Azerbeidzjan	0	0	0	7	5	12	7	5	12
Bangladesh	3	2	5	26	9	35	29	11	40
Bhutan	1	0	1	1	0	1	2	0	2
Cambodja	1	1	2	1	0	1	2	1	3
China (Volksrep.)	19	38	57	121	146	267	140	184	324
Filippijnen	8	50	58	5	20	25	13	70	83
Georgië	9	7	16	8	4	12	17	11	28
Hong Kong	0	1	1	0	0	0	0	1	1
India	34	42	76	86	62	148	120	104	224
Indonesië	6	16	22	16	19	35	22	35	57
Irak	22	11	33	34	13	47	56	24	80
Iran	41	21	62	145	110	255	186	131	317
Israël	5	2	7	5	4	9	10	6	16
Japan	4	9	13	10	15	25	14	24	38
Jemen	0	0	0	2	0	2	2	0	2
Jordanië	4	0	4	13	7	20	17	7	24
Kazachstan	12	18	30	22	26	48	34	44	78
Kirgizstan	5	4	9	13	16	29	18	20	38
Korea (Rep.)	0	3	3	2	4	6	2	7	9
Laos	0	0	0	0	1	1	0	1	1
Libanon	2	0	2	2	3	5	4	3	7
Maleisië	1	2	3	6	5	11	7	7	14

Nationaliteit	Bevolkingsregister			Vreemdelingenregister			Totaal		
	M	V	Totaal	M	V	Totaal	M	V	Totaal
Mongolië	1	0	1	3	6	9	4	6	10
Myanmar (ex-Birma)	0	0	0	1	1	2	1	1	2
Nepal	4	5	9	21	18	39	25	23	48
Oezbekistan	5	8	13	13	15	28	18	23	41
Pakistan	42	29	71	55	39	94	97	68	165
Palestina	5	4	9	7	13	20	12	17	29
Singapore	0	3	3	0	0	0	0	3	3
Sri Lanka	5	1	6	12	10	22	17	11	28
Syrië	15	7	22	16	17	33	31	24	55
Tadzjikistan	0	0	0	0	1	1	0	1	1
Taiwan (Rep.)	0	2	2	3	4	7	3	6	9
Thailand	13	66	79	7	14	21	20	80	100
Turkije	1985	2087	4072	435	405	840	2420	2492	4912
Viëtnam (Soc. R.)	1	2	3	21	16	37	22	18	40
Azië	2277	2465	4742	1183	1077	2260	3460	3542	7002

Albanië	20	10	30	32	31	63	52	41	93
Bielorusland	8	6	14	25	20	45	33	26	59
Bosnië-Herzegovina	30	35	65	26	30	56	56	65	121
Bulgarije	65	70	135	267	265	532	332	335	667
Croatië	4	4	8	5	5	10	9	9	18
Cyprus	0	0	0	0	2	2	0	2	2
Denemarken	11	10	21	2	8	10	13	18	31
Duitsland	154	126	280	27	40	67	181	166	347
Estland	0	0	0	0	4	4	0	4	4
Finland	8	12	20	5	8	13	13	20	33
Frankrijk	366	339	705	42	42	84	408	381	789
Griekenland	41	20	61	9	8	17	50	28	78
Groot-Brittannië	160	92	252	29	19	48	189	111	300
Hongarije	6	8	14	9	13	22	15	21	36
Ierland	22	19	41	4	2	6	26	21	47
IJsland	0	0	0	1	1	2	1	1	2
Italië	228	82	310	32	24	56	260	106	366
Joegoslavië	8	5	13	28	21	49	36	26	62
Joeg (Servië-Mont.)	57	53	110	180	162	342	237	215	452
Letland	0	6	6	4	8	12	4	14	18
Litouwen	8	6	14	8	17	25	16	23	39
Luxemburg	10	8	18	0	0	0	10	8	18
Macedonië	12	9	21	13	19	32	25	28	53
Malta	1	0	1	0	0	0	1	0	1
Moldavië	0	2	2	4	5	9	4	7	11
Nederland	806	587	1393	166	196	362	972	783	1755
Noorwegen	4	3	7	1	5	6	5	8	13
Oekraïne	12	23	35	31	41	72	43	64	107
Oostenrijk	4	13	17	4	6	10	8	19	27
Polen	111	80	191	152	117	269	263	197	460
Portugal	56	56	112	12	13	25	68	69	137
Roemenië	11	20	31	25	33	58	36	53	89
Rusland (Fed. van)	31	52	83	190	163	353	221	215	436
San Marino	1	0	1	0	0	0	1	0	1

Nationaliteit	Bevolkingsregister			Vreemdelingenregister			Totaal		
	M	V	Totaal	M	V	Totaal	M	V	Totaal
Slovakije	239	239	478	252	226	478	491	465	956
Slovenië	0	0	0	3	2	5	3	2	5
Spanje	132	152	284	44	71	115	176	223	399
Tjechië	20	27	47	36	50	86	56	77	133
U.S.S.R. (ex-)	2	2	4	7	2	9	9	4	13
Zweden	43	21	64	8	2	10	51	23	74
Zwitserland	7	9	16	0	4	4	7	13	20
Europa	2698	2206	4904	1683	1685	3368	4371	3883	8254
Australië	4	5	9	4	7	11	8	12	20
Nieuw-Zeeland	2	0	2	3	11	14	5	11	16
Oceanië	6	5	11	7	18	25	13	23	36
statenlozen	12	2	14	17	11	28	29	13	42
V.N.-vluchtelingen	0	0	0	29	19	48	29	19	48
onbepaald	12	2	14	46	30	76	58	32	90
Totaal	6016	5609	11625	3832	3541	7373	9838	9142	18980

Aantal vreemdelingen per continent, evolutie

JAAR	Afrika		Amerika		Azië		Europa		Oceanië		overige	
	Aantal	%	Aantal	%	Aantal	%	Aantal	%	Aantal	%	Aantal	%
1990	3380	20,34%	311	1,87%	8884	53,47%	3835	23,08%	20	0,12%	186	1,12%
1991	3462	19,96%	344	1,98%	9427	54,36%	3914	22,57%	13	0,07%	182	1,05%
1992	3530	19,84%	349	1,96%	9697	54,51%	4014	22,56%	9	0,05%	190	1,07%
1993	3308	18,72%	341	1,93%	9745	55,14%	4065	23,00%	9	0,05%	204	1,15%
1994	3111	17,86%	367	2,11%	9657	55,43%	4074	23,38%	8	0,05%	206	1,18%
1995	2911	16,91%	378	2,20%	9374	54,44%	4345	25,24%	10	0,06%	200	1,16%
1996	2868	16,82%	383	2,25%	9153	53,68%	4415	25,89%	9	0,05%	222	1,30%
1997	2859	16,96%	371	2,20%	8766	52,01%	4580	27,17%	11	0,07%	268	1,59%
1998	2943	17,77%	381	2,30%	8548	51,62%	4645	28,05%	24	0,14%	18	0,11%
1999	3062	17,79%	414	2,41%	8562	49,75%	5126	29,78%	21	0,12%	26	0,15%
2000	2772	17,52%	444	2,81%	7408	46,81%	5151	32,55%	24	0,15%	26	0,16%
2001	2533	17,36%	449	3,08%	6100	41,81%	5461	37,43%	21	0,14%	26	0,18%
2002	2618	17,53%	466	3,12%	5979	40,03%	5831	39,04%	21	0,14%	22	0,15%
2003	2730	17,42%	482	3,08%	6284	40,10%	6105	38,95%	22	0,14%	49	0,31%
2004	2784	17,26%	503	3,12%	6424	39,83%	6294	39,02%	22	0,14%	103	0,64%
2005	2925	16,31%	535	2,98%	6814	38,01%	7329	40,88%	24	0,13%	302	1,68%
2006	3045	16,04%	553	2,91%	7002	36,89%	8254	43,49%	36	0,19%	90	0,47%

6.2. Evolutie van het aantal vreemdelingen uit de lidstaten van de Europese Unie per nationaliteit

JAAR	Dtl	Fr	It	Lux	Ned	Den	Ierl	V.K.	Gr	Port	Sp	Finl	Oost	Zw	Cyp	Estl	Hon	Letl	Lit	Malt	Pl	Slova k	Slov	Tjec h	Tot
1977	528	1202	453	41	1575	46	12	304																	4161
1978	540	1175	457	42	1536	46	7	301																	4104
1979	620	1203	480	43	1527	47	9	305																	4234
1980	616	1168	491	42	1572	35	11	294																	4229
1981	437	1075	472	37	1470	31	10	310	65																3907
1982	407	1034	492	37	1447	32	8	314	76																3847
1983	364	1004	481	38	1397	31	12	301	77																3705
1984	355	969	455	39	1393	32	10	282	77																3612
1985	289	845	334	30	1201	26	11	245	55																3036
1986	279	835	344	33	1191	27	13	256	63	67	318														3426
1987	247	831	309	33	1184	29	13	256	62	74	331														3369
1988	235	820	315	32	1179	31	16	242	67	64	331														3332
1989	214	817	319	31	1223	40	18	257	80	66	329														3394
1990	242	839	330	28	1253	37	21	289	87	67	342														3535
1991	247	855	334	29	1245	31	19	304	104	66	339														3573
1992	250	834	342	30	1248	30	21	325	99	81	349														3609
1993	264	846	324	29	1246	27	27	339	95	86	371														3654
1994	256	815	327	29	1269	23	28	329	78	92	351														3597
1995	261	824	338	23	1307	29	26	324	87	99	376	19	24	61											3798
1996	266	818	336	22	1309	28	32	319	88	108	387	17	18	61											3809
1997	276	867	355	22	1283	28	33	323	95	105	454	13	18	72											3944
1998	279	834	365	18	1280	31	37	287	102	102	453	13	20	70											3891
1999	286	839	384	18	1287	33	28	291	114	103	430	20	22	69											3924
2000	297	874	411	18	1310	43	31	312	122	108	528	31	26	87											4198
2001	284	839	412	18	1360	38	44	296	94	108	536	35	23	79											4166
2002	293	827	432	17	1356	33	37	295	93	103	471	53	22	91											4124
2003	293	841	426	16	1423	37	40	287	90	129	441	53	18	102											4196
2004	299	835	381	17	1494	39	38	291	93	130	428	31	19	97	2	3	55	14	30	1	289	291	5	84	4966
2005	332	827	383	19	1622	43	52	294	90	156	441	56	23	87	2	4	43	12	36	1	371	625	6	116	5641
2006	347	789	366	18	1755	31	47	300	78	137	399	33	27	74	2	4	36	18	39	1	460	956	5	133	6055

6.3. Aantal vreemdelingen uit de Maghreblanden en uit Turkije. per nationaliteit

	Algerije	Marokko	Tunesië	Turkije	Totaal
1960	0	1	0	0	1
1961	0	0	1	0	1
1962	0	0	0	0	0
1963	87	2	0	0	89
1964	179	48	4	11	242
1965	200	82	28	189	499
1966	212	144	84	479	919
1967	203	163	66	637	1069
1968	217	215	57	756	1245
1969	226	293	63	902	1484
1970	226	329	116	1138	1809
1971	234	369	135	1426	2164
1972	N/A	N/A	N/A	N/A	N/A
1973	263	548	184	1833	2828
1974	262	664	313	3149	4388
1975	288	712	341	4215	5556
1976	295	730	350	4309	5684
1977	379	885	458	5002	6724
1978	398	942	466	5112	6918
1979	456	1007	497	5302	7262
1980	470	1084	528	5690	7772
1981	469	1086	526	5809	7890
1982	456	1159	557	6291	8463
1983	451	1245	577	6244	8517
1984	452	1332	589	6394	8767
1985	358	1346	488	6556	8748
1986	369	1372	511	6685	8937
1987	373	1419	530	7035	9357
1988	388	1435	533	7344	9700
1989	401	1494	510	7656	10061
1990	417	1562	511	8082	10572
1991	412	1628	525	8558	11123
1992	389	1686	518	8780	11373
1993	379	1685	507	8883	11454
1994	366	1623	455	8815	11259
1995	351	1567	452	8546	10916
1996	348	1546	410	8345	10649
1997	353	1533	366	7978	10230
1998	347	1463	329	7716	9855
1999	361	1435	334	7691	9821
2000	291	1254	271	6519	8335
2001	238	1104	224	5078	6644
2002	231	1047	227	4807	6312
2003	237	1039	228	4889	6393
2004	253	1019	233	4873	6378
2005	274	998	251	4988	6511
2006	288	962	254	4912	6416

6.4. Aantal vreemdelingen uit de Europese Unie, de Maghreblanden en Turkije

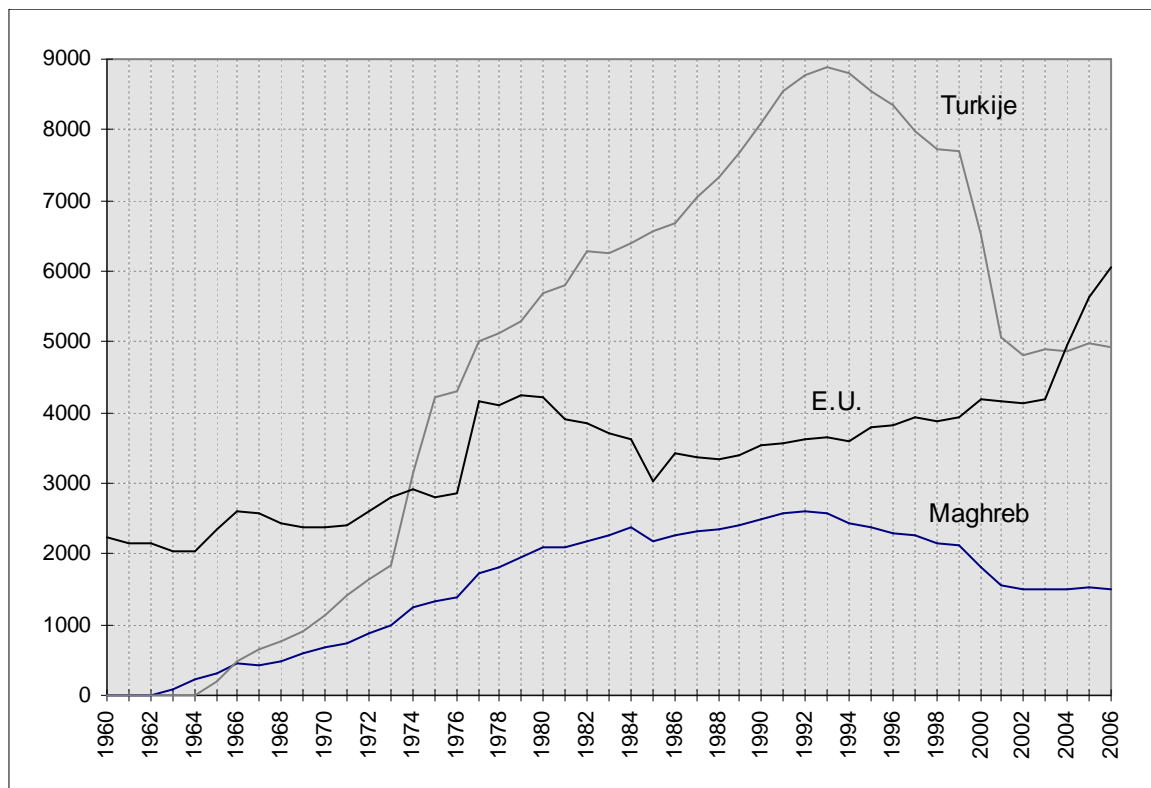

6.5. Immigratie en emigratie van vreemdelingen per regio en nationaliteit (jaar 2006)

regio/nationaliteit	Immigratie			emigratie			
	andere Belg. Gem.	buitenl.	Totaal	andere Belg. Gem.	buitenl.	Onbek. Bestem.	Totaal

Centraal-Afrika

Burundi	1	1	2	0	0	1	1
Centraalafrikaanse Rep.	0	0	0	0	0	0	0
Congo (ex-Zaire)	13	8	21	11	2	5	18
Kongo	0	0	0	1	0	0	1
Rwanda	2	3	5	5	1	1	7
Tsjaad	0	0	0	1	0	0	1
V.N. vluch. Burundi	0	0	0	1	0	0	1
V.N. vluch. Rwanda	5	0	5	1	0	0	1
V.N. vluch. Zaire	0	0	0	0	0	1	1
Totaal Centraal-Afrika	21	12	33	20	3	8	31

Maghreb

Algerije	8	27	35	7	0	11	18
Marokko	32	88	120	28	1	16	45
Tunesië	8	25	33	11	2	3	16
V.N. vluch. Algerije	0	0	0	0	0	0	0
Totaal Maghreb	48	140	188	46	3	30	79

Noord-Afrika

Egypte	0	11	11	2	0	18	20
Libië	0	1	1	4	0	7	11
V.N. vluch. Tsjaad	0	0	0	0	0	0	0
Totaal Noord-Afrika	0	12	12	6	0	25	31

Noordoost-Afrika

Soedan	5	1	6	2	0	0	2
Totaal Noordoost-Afrika	5	1	6	2	0	0	2

Oost-Afrika

Comoren	0	0	0	0	0	0	0
Djibouti (Rep.)	0	0	0	0	0	0	0
Erithrea	0	1	1	0	0	0	0
Ethiopië	3	19	22	3	1	23	27
Kenia	1	8	9	2	1	1	4
Malawi	0	4	4	0	2	1	3
Mauritius Eiland	0	0	0	0	0	0	0
Mozambique	0	0	0	0	0	0	0

regio/nationaliteit	Immigratie			emigratie			
	andere Belg. Gem.	buitenl.	Totaal	andere Belg. Gem.	buitenl.	Onbek. Bestem.	Totaal
Oeganda	0	1	1	2	4	4	10
Somalië	4	8	12	1	0	0	1
Tanzania	1	7	8	1	2	4	7
V.N. vluch. Ethiopië	1	0	1	0	0	0	0
V.N. vluch. Oeganda	0	0	0	0	0	0	0
V.N. vluch. Soedan	0	0	0	1	0	0	1
V.N. vluch. Somalië	0	0	0	0	0	1	1
Zambia	0	2	2	2	2	3	7
Totaal Oost-Afrika	10	50	60	12	12	37	61

West-Afrika

Benin	1	3	4	0	0	1	1
Burkina-Faso	1	0	1	0	0	0	0
Gaboen	0	0	0	0	0	0	0
Gambia	1	0	1	2	0	0	2
Ghana	11	51	62	9	0	9	18
Guinea	7	2	9	0	1	1	2
Ivoorkust	5	0	5	0	0	1	1
Kaapverdische Eilanden	2	1	3	0	0	0	0
Kameroen	8	15	23	6	1	13	20
Liberia	0	0	0	1	0	0	1
Mali	0	1	1	0	0	0	0
Mauritanië	5	4	9	0	0	0	0
Niger	2	1	3	2	0	1	3
Nigeria	7	22	29	4	1	6	11
Opper-Volta	0	1	1	0	0	0	0
Sao Tomé en Príncipe	0	1	1	0	0	0	0
Senegal	0	5	5	1	0	0	1
Sierra-Leone	9	1	10	2	1	3	6
Togo	2	6	8	2	0	0	2
V.N. vluch. Nigeria	0	0	0	0	0	0	0
Totaal West-Afrika	61	114	175	29	4	35	68

Zuid-Afrika

Angola	3	0	3	1	0	1	2
Botswana	0	0	0	0	0	0	0
Madagascar	0	1	1	0	0	0	0
Namibië	0	0	0	0	0	0	0
Swaziland	0	0	0	0	0	0	0
Zimbabwe	0	1	1	2	0	0	2
Zuid-Afrika	3	1	4	5	3	1	9
Totaal Zuid-Afrika	6	3	9	8	3	2	13

regio/nationaliteit	Immigratie			emigratie			
	andere Belg. Gem.	buitenl.	Totaal	andere Belg. Gem.	buitenl.	Onbek. Bestem.	Totaal

Centraal-Amerika

Barbados	0	0	0	0	0	0	0
Costa Rica	0	2	2	2	0	0	2
Cuba	1	9	10	4	0	3	7
Dominica (Rep.)	0	0	0	0	0	0	0
Dominikaanse Rep.	3	3	6	6	0	4	10
El Salvador	0	0	0	0	0	0	0
Grenada	0	0	0	0	0	0	0
Guatemala	0	0	0	0	0	1	1
Haïti	0	1	1	1	0	0	1
Honduras	0	0	0	0	0	0	0
Jamaïca	0	2	2	1	0	1	2
Mexico	1	5	6	0	3	6	9
Nicaragua	0	0	0	0	0	0	0
Panama	0	0	0	1	0	0	1
Totaal Centraal-Amerika	5	22	27	15	3	15	33

Noord-Amerika

Canada	1	1	2	1	0	0	1
V.S.A.	6	29	35	3	4	13	20
Totaal Noord-Amerika	7	30	37	4	4	13	21

Zuid-Amerika

Argentinië	0	2	2	0	0	1	1
Bolivië	0	3	3	1	1	1	3
Brazilië	3	26	29	3	1	2	6
Chili	0	8	8	1	2	3	6
Columbia	3	0	3	8	0	3	11
Ecuador	3	0	3	1	0	2	3
Guyana	0	0	0	0	0	0	0
Paraguay	0	0	0	0	0	1	1
Peru	1	0	1	2	2	2	6
Suriname	1	3	4	0	0	1	1
Uruguay	0	0	0	0	0	0	0
V.N. vluch. Chili	1	0	1	0	0	0	0
V.N. vluch. Columbia	0	0	0	0	0	0	0
Venezuela	3	3	6	3	1	0	4
Totaal Zuid-Amerika	15	45	60	19	7	16	42

regio/nationaliteit	Immigratie			emigratie			
	andere Belg. Gem.	buitenl.	Totaal	andere Belg. Gem.	buitenl.	Onbek. Bestem.	Totaal

Centraal-Azië

Afghanistan	2	15	17	2	1	1	4
Bhutan	1	0	1	0	0	0	0
Georgië	2	3	5	9	2	1	12
Kazachstan (Rep.)	5	1	6	3	0	2	5
Kirgistan (Rep.)	0	0	0	1	0	0	1
Nepal	6	16	22	2	0	10	12
Oezbekistan (Rep.)	3	0	3	6	0	0	6
V.N. vluch. Afghanistan	0	0	0	0	0	0	0
V.N. vluch. Georgië	0	0	0	1	0	0	1
Totaal Centraal-Azië	19	35	54	24	3	14	41

Midden-Oosten

Armenië	1	8	9	0	0	0	0
Azerbeidzjan	0	1	1	2	0	1	3
Irak	2	0	2	2	0	1	3
Iran	14	35	49	9	2	5	16
Israël	1	1	2	2	1	0	3
Jordanië	2	3	5	3	2	2	7
Libanon	0	4	4	0	0	0	0
Palestina	1	11	12	2	0	2	4
Syrië	1	9	10	3	1	1	5
Turkije	106	364	470	116	34	104	254
V.N. vluch. Armenië	0	0	0	0	0	0	0
V.N. vluch. Irak	1	0	1	3	0	0	3
V.N. vluch. Iran	4	0	4	0	0	0	0
V.N. vluch. Syrië	0	0	0	0	0	0	0
V.N. vluch. Turkije	0	0	0	0	0	0	0
Totaal Midden-Oosten	133	436	569	142	40	116	298

Oost-Azië

China (Republiek)	25	47	72	0	0	0	0
China (Volksrep.)	0	0	0	32	18	54	104
China-Taiwan (rep)	0	3	3	0	0	0	0
Hong-Kong	0	1	1	0	0	0	0
Japan	3	8	11	1	2	3	6
Korea (rep.)	2	3	5	2	0	1	3
Mongolië (volksrep.)	0	0	0	1	0	1	2
Totaal Oost-Azië	30	62	92	36	20	59	115

regio/nationaliteit	Immigratie			emigratie			
	andere Belg. Gem.	buitenl.	Totaal	andere Belg. Gem.	buitenl.	Onbek. Bestem.	Totaal

Zuid-Azië

Bangladesh	1	13	14	3	5	11	19
India	4	59	63	7	25	13	45
Malediven	0	0	0	0	0	0	0
Pakistan	12	38	50	10	0	3	13
Sri Lanka	4	3	7	0	5	1	6
V.N. vluch. China	0	0	0	1	0	0	1
V.N. vluch. India	0	0	0	0	0	0	0
V.N. vluch. Pakistan	1	0	1	1	0	0	1
V.N. vluch. Sri-Lanka	0	0	0	0	0	0	0
Totaal Zuid-Azië	22	113	135	22	35	28	85

Zuidoost-Azië

Cambodja (Khmerische Rep.)	0	0	0	0	1	0	1
Filippijnen	3	14	17	7	3	3	13
Indonesië	2	17	19	4	0	2	6
Laos	0	0	0	0	0	0	0
Maleisië	0	3	3	0	0	1	1
Myanmar (ex-Birma)	0	2	2	1	1	0	2
Singapore	0	0	0	0	0	1	1
Thailand	7	14	21	8	2	4	14
V.N. vluch. Vietnam	0	0	0	0	0	0	0
Vietnam (soc. rep.)	0	13	13	4	10	8	22
Zuid-Vietnam	0	0	0	0	0	0	0
Totaal Zuidoost-Azië	12	63	75	24	17	19	60

E.U.

Cyprus	0	1	1	0	0	1	1
Denemarken	1	3	4	2	5	8	15
Duitsland	11	51	62	7	22	18	47
Estland	0	4	4	1	0	3	4
Finland	1	7	8	0	4	11	15
Frankrijk	31	45	76	38	23	44	105
Griekenland	3	11	14	1	9	17	27
Groot-Brittannië	21	38	59	10	13	27	50
Hongarije	1	15	16	1	8	12	21
Ierland	1	4	5	2	4	4	10
Italië	8	37	45	14	10	36	60
Letland	0	12	12	0	4	3	7
Litouwen	4	19	23	1	6	14	21

regio/nationaliteit	Immigratie			emigratie			
	andere Belg. Gem.	buitenl.	Totaal	andere Belg. Gem.	buitenl.	Onbek. Bestem.	Totaal
Luxemburg	0	0	0	0	0	0	0
Malta	0	0	0	0	0	0	0
Nederland	72	269	341	92	72	48	212
Oostenrijk	1	9	10	2	4	2	8
Polen	6	215	221	15	42	90	147
Portugal	8	18	26	16	16	17	49
Slovaakse Republiek	68	260	328	24	15	63	102
Slovenië	0	4	4	0	2	3	5
Spanje	4	61	65	11	50	47	108
Tsjechische Rep,	2	41	43	4	3	25	32
Tsjecho-Slowakije	0	1	1	0	0	1	1
V.N. vluch. Polen	0	0	0	0	0	0	0
V.N. vluch. Tsjechië	0	0	0	0	0	0	0
Zweden	3	12	15	3	13	13	29
Totaal E.U.	246	1137	1383	244	325	507	1076

Midden-Europa

Zwitserland	1	3	4	0	1	3	4
Totaal Midden-Europa	1	3	4	0	1	3	4

Noord-Europa

Noorwegen	0	8	8	1	2	1	4
Totaal Noord-Europa	0	8	8	1	2	1	4

Oost-Europa

Bielorusland	1	2	3	10	0	1	11
Bulgarije	7	151	158	10	9	37	56
Moldavië	0	0	0	1	0	1	2
Oekraïne	5	15	20	3	1	7	11
Roemenië	6	25	31	11	9	11	31
Rusland (fed.)	40	14	54	12	0	3	15
U.S.S.R	0	0	0	0	0	0	0
V.N. vluch. Bielorusland	0	0	0	0	0	0	0
V.N. vluch. Ghana	0	0	0	0	0	0	0
V.N. vluch. Hongarije	0	0	0	0	0	0	0
V.N. vluch. Roemenië	0	0	0	0	0	0	0
V.N. vluch. Rusland	23	0	23	31	0	5	36
V.N. vluch. U.S.S.R.	1	0	1	0	0	0	0
Totaal Oost-Europa	83	207	290	78	19	65	162

regio/nationaliteit	Immigratie			emigratie			
	andere Belg. Gem.	buitenl.	Totaal	andere Belg. Gem.	buitenl.	Onbek. Bestem.	Totaal

Zuid-Europa

Albanië	3	5	8	1	0	1	2
Bosnië-Herzegowina	2	2	4	2	2	1	5
Croatië (Rep.)	1	5	6	0	1	3	4
Joegoslavië	1	1	2	3	0	3	6
Joegoslavië (Servië-	5	15	20	8	0	5	13
Macedonië (Ex-	5	2	7	0	0	2	2
San Marino	0	0	0	0	0	0	0
V.N. vluch. Albanië	0	3	3	0	0	3	3
V.N. vluch. Joegoslavië	2	0	2	1	0	0	1
Totaal Zuid-Europa	19	33	52	15	3	18	36

Oceanië

Australië	2	4	6	1	2	1	4
Nieuw-Zeeland	0	9	9	0	0	2	2
Papoea- N.-Guinea	0	0	0	0	0	0	0
Totaal Oceanië	2	13	15	1	2	3	6

onbepaald

onbepaalde nationaliteit	2	0	2	1	0	0	1
V.N. vluchteling	3	0	3	8	0	0	8
Totaal onbepaald	5	0	5	9	0	0	9
Totaal	752	2559	3311	757	506	1014	2277

6.6. Evolutie van de migraties van vreemdelingen per continent (nationaliteit)

continent / jaar	binnenland	immigraties buitenland	totaal	binnenland	emigraties buitenland	onbekend	totaal
Afrika							
1991	58	215	273	63	8	129	200
1992	70	240	310	70	14	121	205
1993	64	218	282	68	18	317	403
1994	70	244	314	69	32	240	341
1995	88	175	263	73	41	86	200
1996	52	222	274	65	32	119	215
1997	82	220	302	57	26	98	181
1998	91	188	279	83	29	74	186
1999	118	206	324	95	39	61	195
2000	73	233	306	87	11	30	128
2001	70	295	365	85	36	126	247
2002	99	395	494	115	18	70	203
2003	139	368	507	95	32	109	236
2004	100	342	442	99	40	71	210
2005	124	404	528	106	30	83	219
2006	151	331	482	123	25	137	285
Amerika							
1991	14	13	27	5	1	16	22
1992	19	82	101	25	28	23	76
1993	34	71	105	26	30	55	111
1994	37	94	131	34	29	51	114
1995	10	57	67	17	55	16	88
1996	20	72	92	14	18	39	71
1997	18	64	82	27	15	41	83
1998	27	66	93	17	22	25	64
1999	15	90	105	13	21	24	58
2000	26	92	118	19	19	10	48
2001	23	110	133	20	24	41	85
2002	13	115	128	29	26	23	78
2003	22	106	128	28	27	36	91
2004	30	114	144	24	33	30	87
2005	26	103	129	22	26	35	83
2006	27	97	124	38	14	44	96
Azië							
1991	181	373	554	82	21	158	261
1992	136	331	467	111	36	69	216
1993	171	379	550	152	59	237	448
1994	141	570	711	151	34	235	420
1995	110	433	543	114	78	123	315
1996	154	358	512	142	50	168	360
1997	165	330	495	138	59	133	330
1998	118	387	505	109	53	84	246
1999	182	379	561	168	35	126	329
2000	161	465	626	139	52	71	262
2001	156	570	726	143	42	129	314
2002	175	727	902	146	62	128	336
2003	225	760	985	161	65	153	379
2004	232	680	912	224	80	151	455
2005	236	781	1017	209	105	152	466
2006	216	709	925	248	115	236	599

continent /		immigraties			emigraties		
jaar	binnenland	buitenland	totaal	binnenland	buitenland	onbekend	totaal

Europa

1991	113	287	400	156	115	98	369
1992	143	400	543	200	93	91	384
1993	187	336	523	180	156	150	486
1994	151	459	610	174	124	326	624
1995	197	673	870	196	349	154	699
1996	200	422	622	208	129	213	550
1997	189	558	747	193	132	262	587
1998	172	455	627	252	74	183	509
1999	264	831	1.095	230	211	294	735
2000	168	727	895	215	161	133	509
2001	212	761	973	240	187	401	828
2002	230	901	1131	222	227	443	892
2003	255	868	1123	234	195	455	884
2004	234	997	1231	268	273	546	1087
2005	389	1366	1755	268	320	452	1040
2006	349	1388	1737	338	350	594	1282

Oceanië

1992	1	1	2	0	0	6	6
1993	0	2	2	0	1	1	2
1994	0	1	1	0	1	1	2
1995	2	1	3	0	1	1	2
1996	0	0	0	1	1	0	2
1997	0	5	5	1	0	0	1
1998	1	15	16	0	2	1	3
1999	0	6	6	0	6	3	9
2000	1	9	10	1	6	1	8
2001	1	4	5	0	6	1	7
2002	1	6	7	2	4	1	7
2003	3	5	8	0	4	3	7
2004	2	5	7	1	3	3	7
2005	2	3	5	1	2	1	4
2006	2	13	15	1	2	3	6

Totaal

1991	383	920	1303	323	147	424	894
1992	369	1054	1423	407	171	310	888
1993	458	1017	1475	428	264	761	1453
1994	401	1413	1814	429	221	853	1503
1995	407	1339	1746	400	233	380	1013
1996	432	1075	1507	435	230	542	1207
1997	456	1180	1636	417	232	535	1184
1998	411	1111	1522	463	180	367	1010
1999	581	1515	2096	506	312	510	1328
2000	429	1527	1956	462	249	245	956
2001	465	1743	2208	490	295	702	1487
2002	518	2145	2663	516	337	665	1518
2003	645	2107	2752	518	324	756	1598
2004	606	2138	2744	620	429	802	1851
2005	789	2658	3447	612	483	723	1818
2006	752	2559	3311	757	506	1014	2277

6.7. Evolutie van de immigraties uit buitenland van vreemdelingen per regio (nationaliteit)

CONTINENT	REGIO	1995	1996	1997	1998	1999	2000	2001	2002	2003	2004	2005	2006
Afrika	Centraal-Afrika	17	22	25	17	24	18	17	19	14	28	16	12
	Maghreb	70	74	78	62	70	84	116	147	127	125	148	140
	Noord-Afrika	17	13	9	6	9	12	16	16	14	16	12	12
	Noordoost-Afrika	0	1	1	1	4	1	3	4	2	3	5	1
	Oost-Afrika	22	42	38	28	37	38	35	54	72	50	72	50
	West-Afrika	33	49	42	54	50	62	90	145	131	110	146	114
	Zuid-Afrika	16	21	28	20	20	19	18	10	8	10	5	3
Amerika	Centraal-Amerika	22	26	12	21	37	26	34	32	23	33	30	22
	Noord-Amerika	6	17	13	20	26	19	25	24	36	24	32	30
	Zuid-Amerika	29	29	39	25	27	47	51	59	47	57	41	45
Azië	Centraal-Azië	3	1	1	4	7	9	12	22	19	33	37	35
	Midden-Oosten	254	200	168	264	226	307	398	495	514	415	484	436
	Oost-Azië	65	54	66	38	48	63	63	77	80	108	78	62
	Zuid-Azië	30	39	23	38	38	38	51	73	74	65	101	113
	Zuidoost-Azië	79	64	71	43	52	47	46	60	71	59	81	63
Europa	E.G.	395	322	433	336	390	508	448	461	492	847	1105	1137
	Midden-Europa	1		1	4	4	1	4	3	1	6	1	3
	Noord-Europa	7	3	45	2	30	44	43	71	54	4	2	8
	Oost-Europa	49	90	70	101	115	146	231	313	270	117	212	207
	Zuid-Europa	223	7	9	12	292	28	35	53	51	23	46	33
Oceanië	Oceanië	1	0	5	15	6	9	4	6	5	5	3	13
overige	onbepaald	0	1	3	0	3	1	3	1	2	0	1	0
Aankomst	buitenland	1339	1075	1180	1111	1515	1527	1743	2145	2107	2138	2658	2559

7. Gezinssamenstelling

7.1. Aantal gezinshoofden volgens burgerlijke stand en aantal kinderen - 2006

Burg. Staat	geen	1	2	3	4	5	6	7	8	9	10+	Totaal
ongehuwde man	19582	1341	794	135	30	5	4					21891
ongehuwde vrouw	12376	1674	726	142	50	8	2	2				14980
Gehuwde man	21634	7862	7428	3041	877	234	67	20	7	4	3	41177
Gehuwde vrouw	2210	1253	1017	429	140	34	13	4			1	5101
Man nietigverkl. Huwelijk	43	4	4	3	1		1					56
Vrouw nietigverkl. Huwelijk	28	17	3	1	1	1	1					52
Weduwnaar	2454	275	65	22	1		1					2818
Weduwe	10346	1138	232	68	29	4	1	2				11820
Uit de echt gescheiden man	6822	747	277	82	16	3	1	1				7949
Uit de echt gescheiden vrouw	5771	2077	1194	358	86	22	7	5		1		9521
Man gescheiden van tafel en bed	8											8
Vrouw gescheiden van tafel en bed	9		1									10
verstoting	3	1	1									5
overige	26	1	1	1								29
Totaal aantal gezinnen	81312	16390	11743	4282	1231	311	98	34	7	5	4	115417

7.2. Aantal gezinshoofden volgens aantal kinderen (evolutie)

JAAR	0	1	2	3	4	5	6	7	8	9	10	11+	Totaal
1983	66894	18483	11866	4218	1480	520	186	75	22	10	7	1	103762
1984	67639	18601	11862	4141	1429	491	167	76	21	11	6	1	104445
1985	68365	18626	11818	4125	1357	464	169	74	17	13	6	0	105034
1986	69734	18612	11739	4054	1336	422	161	69	21	10	2	2	106162
1987	69801	18623	11685	3973	1316	417	151	59	25	10	1	2	106063
1988	69541	18618	11626	3929	1276	412	153	52	34	6	1	2	105650
1989	70197	18550	11617	3785	1244	419	151	52	33	9	2	2	106061
1990	71024	18554	11434	3742	1209	434	150	47	32	6	2	2	106636
1991	71444	18426	11322	3761	1198	415	146	47	34	6	2	2	106803
1992	71850	18188	11330	3775	1203	390	139	53	24	8	4	2	106966
1993	71643	17945	11421	3877	1266	414	136	58	27	6	4	3	106800
1994	71510	17702	11324	3920	1260	385	135	58	21	8	4	4	106331
1995	72410	17328	11282	3947	1251	387	136	48	24	8	5	2	106828
1996	72675	17086	11185	3994	1249	373	133	48	18	7	7	6	106781
1997	73333	16900	11113	3955	1235	394	132	39	24	5	5	4	107139
1998	74252	16630	11147	3952	1206	381	123	44	18	5	5	5	107768
1999	75003	16513	11147	3961	1203	362	121	53	11	6	3	5	108388
2000	75782	16258	11144	4074	1168	355	117	43	16	5	4	4	108970
2001	76776	16140	11225	4094	1193	347	123	33	14	5	1	5	109956
2002	78054	16053	11293	4145	1209	336	110	39	10	6	4	2	111261
2003	79075	16127	11338	4149	1193	322	112	34	9	2	6	1	112368
2004	79885	16211	11416	4186	1189	310	117	36	6	5	3	1	113365
2005	80603	16364	11609	4180	1230	307	99	36	8	7	3	1	114447
2006	81312	16390	11743	4282	1231	311	98	34	7	5	2	2	115417

7.3. Aantal gezinshoofden volgens gezinsgrootte (evolutie)

JAAR	1	2	3	4	5	6	7	8	9	10+
1983	37326	31603	18466	11536	4331	1624	604	223	75	67
1984	38285	31555	16499	11430	4248	1561	561	198	89	60
1985	39014	31715	16392	11357	4228	1493	525	205	87	58
1986	40631	31549	16417	11179	4153	1440	487	210	80	55
1987	40831	31543	16346	11104	4020	1438	489	187	72	61
1988	40771	31537	16251	10920	4008	1379	498	176	66	65
1989	41263	31776	16093	10906	3868	1347	510	168	77	70
1990	41846	32144	15916	10820	3788	1295	503	175	82	83
1991	42205	32181	15757	10756	3789	1261	517	181	79	90
1992	42498	32317	15538	10688	3782	1322	464	181	85	91
1993	42676	32593	15114	10492	3789	1304	469	177	90	96
1994	42541	32672	14885	10383	3751	1281	443	185	94	96
1995	42498	32486	14575	10294	3763	1272	438	201	86	103
1996	42520	32538	14209	10198	3781	1265	432	196	88	100
1997	44903	32414	13949	10068	3752	1251	459	160	79	100
1998	46624	32276	13757	9981	3710	1240	453	177	85	85
1999	46898	32232	13565	9906	3755	1224	446	193	98	71
2000	47692	32098	13413	9935	3808	1213	466	179	87	79
2001	48184	32668	13236	9974	3824	1247	474	196	86	67
2002	49237	32963	13112	9982	3852	1282	471	208	80	74
2003	50022	33355	13065	9916	3885	1302	483	196	83	61
2004	50757	33366	13259	9976	3836	1350	476	205	72	68
2005	51629	33429	13318	10012	3874	1359	476	207	77	66
2006	51916	33692	13382	10270	3955	1379	509	179	76	59

noot : De personen verblijvende in een gemeenschap zijn in het cijfer van de alleenstaanden inbegrepen. Dit betreft 3304 personen.

8. Bevolking per statistische sector (31/12/2006)

8.1. Bevolkingssamenstelling per statistische sector. Belgen en vreemdelingen

Sector	Belgen			Vreemdelingen			Totaal		
	M	V	Totaal	M	V	Totaal	M	V	Totaal
A00 Kuip	378	375	753	38	31	69	416	406	822
A01 Sint - Jacobs	1091	1107	2198	138	94	232	1229	1201	2430
A02 Kouter	409	453	862	60	35	95	469	488	957
A03 Patershol	434	429	863	39	36	75	473	465	938
A040 Briel	865	1181	2046	82	67	149	947	1248	2195
A05 Begijnhofdries	1409	1257	2666	158	114	272	1567	1371	2938
A10 Sint - Macharius	1083	1136	2219	202	157	359	1285	1293	2578
A13 Heernis	1431	1371	2802	149	143	292	1580	1514	3094
A20 Gent - Centrum - Zuid	852	773	1625	149	87	236	1001	860	1861
A21 Visserij	255	276	531	13	12	25	268	288	556
A221 Brusselse Poort	769	858	1627	129	90	219	898	948	1846
A23 Zuidpark	767	896	1663	53	64	117	820	960	1780
A24 Dierentuin	1264	1336	2600	118	99	217	1382	1435	2817
A31 Nederkouter	571	561	1132	74	72	146	645	633	1278
A321 Sint - Pieters	758	737	1495	208	155	363	966	892	1858
A33 Heuvelpoort	1356	1275	2631	122	83	205	1478	1358	2836
A342 Citadelpark	247	301	548	19	19	38	266	320	586
A35 Station	2086	2142	4228	155	137	292	2241	2279	4520
A40 Ganzendries	1082	1278	2360	65	73	138	1147	1351	2498
A410 Patijntje	467	581	1048	26	30	56	493	611	1104
A42 Neermeersen	797	1226	2023	103	108	211	900	1334	2234
A45 Groene Vallei	486	544	1030	27	17	44	513	561	1074
A46 Blaarmeersen	39	27	66	1	0	1	40	27	67
A50 Drongensteenweg	1714	1763	3477	351	349	700	2065	2112	4177
A51 Malem	375	495	870	33	43	76	408	538	946
A521 Brugse Poort	1793	1920	3713	205	195	400	1998	2115	4113
A531 Rooigem	1477	1430	2907	310	314	624	1787	1744	3531
A542 Groendreef	883	865	1748	250	236	486	1133	1101	2234
A60 Voormuide	578	541	1119	178	202	380	756	743	1499
A62 Ham	1058	991	2049	186	192	378	1244	1183	2427
A63 Tolhuis	1507	1391	2898	467	416	883	1974	1807	3781
A64 Blaisantvest	515	458	973	140	158	298	655	616	1271
A711 Ekkergerem	1150	943	2093	104	62	166	1254	1005	2259
A722 Bijloke	996	1213	2209	54	70	124	1050	1283	2333
A731 Galgenberg	1138	1067	2205	114	109	223	1252	1176	2428
A742 Pekelharing	627	578	1205	59	69	128	686	647	1333
A801 Wondelgemstraat	1417	1403	2820	452	424	876	1869	1827	3696
A812 Rabot	565	618	1183	115	115	230	680	733	1413
A873 Rabot Station	441	611	1052	45	44	89	486	655	1141
B12 Over de Meersstraat	83	80	163	3	1	4	86	81	167
B301 Sint - Pieters - Aalst	962	1095	2057	139	135	274	1101	1230	2331
B312 De Smet - De Naeyer	355	385	740	32	28	60	387	413	800
B321 Kauwplein	951	939	1890	84	71	155	1035	1010	2045
B331 De Sterre	395	432	827	23	20	43	418	452	870
B342 Rekencentrum	12	14	26	4	1	5	16	15	31
B354 Aaigem	565	627	1192	38	30	68	603	657	1260
B411 Ottergemse Dries	587	578	1165	141	121	262	728	699	1427

Sector	Belgen			Vreemdelingen			Totaal		
	M	V	Totaal	M	V	Totaal	M	V	Totaal
B422 Akademisch Ziekenhuis	20	18	38	2	1	3	22	19	41
B433 Steenakker	1077	1206	2283	94	112	206	1171	1318	2489
B443 Nieuw Gent	1382	1699	3081	285	278	563	1667	1977	3644
B452 Sint - Alois	56	51	107	0	2	2	56	53	109
B472 Groothandelsmarkt	57	45	102	1	1	2	58	46	104
C710 Afrikalaan	353	292	645	98	111	209	451	403	854
C72 Muidebrug	415	442	857	106	102	208	521	544	1065
C800 Muide	903	848	1751	166	146	312	1069	994	2063
C811 Meulestede	692	716	1408	90	72	162	782	788	1570
C832 Port Arthur	1	1	2	0	0	0	1	1	2
C870 Darsen	6	3	9	1	0	1	7	3	10
D001 Oostakker Centrum	1179	1356	2535	15	14	29	1194	1370	2564
D012 Wittewalle	550	547	1097	6	6	12	556	553	1109
D023 Mager Goed	1011	1061	2072	19	14	33	1030	1075	2105
D032 Walput	268	272	540	4	2	6	272	274	546
D084 Drie Zwaantjes	92	80	172	4	6	10	96	86	182
D091 Oostakkerveld	42	41	83	0	0	0	42	41	83
D10 Lourdes	1479	1580	3059	26	11	37	1505	1591	3096
D181 Krijte	270	267	537	13	11	24	283	278	561
D190 Schansakker	523	550	1073	4	9	13	527	559	1086
D212 Goedlevenstraat	163	160	323	11	7	18	174	167	341
D41 J.F. Kennedylaan	299	302	601	13	12	25	312	314	626
D471 Texaco	2	1	3	0	0	0	2	1	3
D50 Desteldonk - Dorp	403	377	780	2	3	5	405	380	785
D58 Zaffelare	14	17	31	0	0	0	14	17	31
D59 Desteldonk - Verspreide	5	4	9	1	0	1	6	4	10
D60 Sint - Kruis - Winkel	574	577	1151	3	6	9	577	583	1160
D610 Ter Donk	19	15	34	0	0	0	19	15	34
D670 Rodenhuize	1	0	1	0	0	0	1	0	1
D69 Mendonk	118	108	226	3	3	6	121	111	232
D77 Rostijne	1	1	2	0	0	0	1	1	2
E00 Sint - Amandsberg Centrum	1195	1205	2400	157	167	324	1352	1372	2724
E01 Sint - Baafskouter	976	1072	2048	57	43	100	1033	1115	2148
E021 Groot Begijnhof	1240	1432	2672	197	181	378	1437	1613	3050
E031 Syngemkouter	2124	2276	4400	75	72	147	2199	2348	4547
E042 Scheldestraat	2018	2060	4078	165	182	347	2183	2242	4425
E052 Rozebroeken	646	761	1407	24	22	46	670	783	1453
E10 Westveld - Kern	965	1309	2274	25	18	43	990	1327	2317
E19 Westveld - Verspr. bew	19	19	38	0	0	0	19	19	38
E201 Oude Bareel - Kern	380	404	784	16	5	21	396	409	805
E222 Achtendries	519	537	1056	15	11	26	534	548	1082
E283 Voordestraat	26	17	43	0	0	0	26	17	43
E29 Oude Bareel	463	436	899	4	3	7	467	439	906
E31 Scheldeoord	347	416	763	38	47	85	385	463	848
E32 Dampoort	1083	1057	2140	255	225	480	1338	1282	2620
E331 Sint - Bernadette	702	750	1452	21	28	49	723	778	1501
F001 Gentbrugge - Centrum	1448	1574	3022	78	67	145	1526	1641	3167
F01 Dries	1580	1731	3311	38	48	86	1618	1779	3397
F072 Trekweg	114	114	228	8	3	11	122	117	239
F091 Zwarte Fles	3	4	7	0	0	0	3	4	7
F110 Sportplein	1689	1838	3527	75	64	139	1764	1902	3666
F121 Vogelhoek	1759	1840	3599	54	56	110	1813	1896	3709
F132 Coninxdonk	124	130	254	1	2	3	125	132	257

Sector	Belgen			Vreemdelingen			Totaal		
	M	V	Totaal	M	V	Totaal	M	V	Totaal
F172 Arsenaal	3	4	7	0	0	0	3	4	7
G00 Ledeberg - Centrum	2106	2099	4205	414	448	862	2520	2547	5067
G01 Flora	447	460	907	51	53	104	498	513	1011
G022 Keizerspark	69	73	142	11	4	15	80	77	157
G031 Eindeke	484	492	976	74	59	133	558	551	1109
G042 Belle Vue	380	440	820	59	52	111	439	492	931
G101 L. Vanhouttebuurt	1493	1643	3136	107	99	206	1600	1742	3342
G112 De Naeyerdreef	485	541	1026	66	53	119	551	594	1145
G123 Moscou	73	91	164	3	5	8	76	96	172
G200 Merelbeke Station	549	568	1117	21	25	46	570	593	1163
H001 Zwijnaarde - Centrum	1081	1182	2263	19	17	36	1100	1199	2299
H01 Roosken	246	273	519	9	6	15	255	279	534
H020 Hutsepot	133	133	266	5	1	6	138	134	272
H032 Universiteit	1	1	2	1	2	3	2	3	5
H042 T Schaarken	587	611	1198	17	21	38	604	632	1236
H053 Ter Linden	508	540	1048	7	8	15	515	548	1063
H091 Zonneput	138	151	289	1	4	5	139	155	294
H111 Kon. Leopoldstraat	67	67	134	2	3	5	69	70	139
H171 Zwijnaarde - Industrie	56	51	107	2	1	3	58	52	110
H196 Maaltepark	11	9	20	0	1	1	11	10	21
H210 Rijvissche	142	141	283	3	1	4	145	142	287
H220 Paolalaan	53	46	99	0	0	0	53	46	99
H310 Klosse	76	79	155	0	0	0	76	79	155
H325 Hoedjen	128	110	238	3	5	8	131	115	246
H394 Nieuwgoed	64	59	123	0	0	0	64	59	123
J00 St - Denijs - Westrem - centr	730	900	1630	29	32	61	759	932	1691
J010 Drie Sleutels	548	617	1165	6	13	19	554	630	1184
J022 Vierschaar	180	188	368	3	0	3	183	188	371
J081 Puttenhove	39	31	70	0	0	0	39	31	70
J091 Rosdam	40	34	74	1	0	1	41	34	75
J100 Maalte	316	380	696	13	15	28	329	395	724
J11 Steenaarde	472	513	985	16	16	32	488	529	1017
J172 Bugten	24	25	49	0	0	0	24	25	49
J197 Maria Middelaes	1	15	16	1	2	3	2	17	19
J200 Afsnee - Centrum	192	210	402	5	4	9	197	214	411
J280 Kouter (Sint - Denijs)	121	131	252	1	4	5	122	135	257
J290 Goedinge	38	43	81	0	0	0	38	43	81
K001 Drongen Dorp	223	234	457	6	5	11	229	239	468
K011 Eikendreef	296	324	620	14	14	28	310	338	648
K022 Oude Abdij	180	167	347	3	2	5	183	169	352
K10 Baarle Dorp	217	274	491	3	3	6	220	277	497
K11 Noordhout	110	108	218	1	1	2	111	109	220
K12 Baarlevelde	77	69	146	1	0	1	78	69	147
K132 Gaverland	382	415	797	3	4	7	385	419	804
K143 Ter Rivieren	279	279	558	5	8	13	284	287	571
K171 Drongen - Industriepark	55	66	121	0	0	0	55	66	121
K180 Blauwpoort	26	26	52	0	0	0	26	26	52
K191 Vierlinden	104	92	196	1	0	1	105	92	197
K201 Luchteren	300	319	619	2	2	4	302	321	623
K21 Halewijn	92	88	180	2	0	2	94	88	182
K220 Slindonk	38	38	76	0	0	0	38	38	76
K232 Campagne	547	515	1062	9	6	15	556	521	1077
K28 Kraaiaarde	88	99	187	0	1	1	88	100	188

Sector	Belgen			Vreemdelingen			Totaal		
	M	V	Totaal	M	V	Totaal	M	V	Totaal
K291 Helsendries	279	280	559	2	2	4	281	282	563
K392 Heie	184	163	347	1	0	1	185	163	348
K40 Drie Leien	298	289	587	10	5	15	308	294	602
K48 De Karper	40	37	77	0	0	0	40	37	77
K49 Assels	65	68	133	0	1	1	65	69	134
K512 Mijlpaal	498	512	1010	6	5	11	504	517	1021
K523 Paradijskouter	311	355	666	11	9	20	322	364	686
K534 Hoogland	247	259	506	6	3	9	253	262	515
K543 De Roos	163	160	323	0	2	2	163	162	325
K613 Oude Wee	648	626	1274	8	2	10	656	628	1284
K622 Heilig Huizeken	275	286	561	7	3	10	282	289	571
K630 Varendries	176	213	389	3	2	5	179	215	394
K632 Keuzestraat	60	74	134	0	0	0	60	74	134
K682 Wafelijzer	4	2	6	0	0	0	4	2	6
K691 Prinsenhof	27	21	48	0	0	0	27	21	48
L00 Mariakerke Centrum	1005	1104	2109	32	28	60	1037	1132	2169
L011 Kolegem	1456	1669	3125	56	59	115	1512	1728	3240
L02 Kerkwijk	727	763	1490	22	12	34	749	775	1524
L03 Brug Zuidwest	144	143	287	1	1	2	145	144	289
L04 Brug Zuidoost	142	143	285	11	6	17	153	149	302
L051 Vijfhoek	958	985	1943	21	10	31	979	995	1974
L072 Lieve (Mariakerke)	9	4	13	0	0	0	9	4	13
L09 Mariakerke – Verspr bew	213	263	476	6	3	9	219	266	485
L112 Maeswal	491	547	1038	35	23	58	526	570	1096
L121 Rustoord	1518	1431	2949	216	237	453	1734	1668	3402
L30 Beekstraat - Kouter	600	605	1205	10	7	17	610	612	1222
M00 Wondelgem Centrum	897	1004	1901	31	32	63	928	1036	1964
M01 Westergem	982	1036	2018	26	28	54	1008	1064	2072
M020 Kouterken (Wondelgem)	1709	1739	3448	33	26	59	1742	1765	3507
M03 Woestijnegoed - Molenhoek	1185	1292	2477	38	39	77	1223	1331	2554
M040 Gavers (Wondelgem)	717	772	1489	14	13	27	731	785	1516
M052 Houtjen	225	206	431	15	9	24	240	215	455
M080 Lieve - Noord (Wondelgem)	37	36	73	2	1	3	39	37	76
M102 Van Bevereplein	2171	2371	4542	236	239	475	2407	2610	5017
M112 Steengoed	320	356	676	5	4	9	325	360	685
M173 Oude Lieve (Wondelgem)	54	47	101	7	9	16	61	56	117
M27 Wissenhagestraat	51	45	96	2	3	5	53	48	101
M37 Wondelgemse Meersen	590	550	1140	38	15	53	628	565	1193
M472 Langerbrugge	95	84	179	0	3	3	95	87	182
M49 Pachtgoed	2	1	3	1	0	1	3	1	4
M57 Rieme	0	3	3	1	0	1	1	3	4

**8.2. Bevolkingssamenstelling per statistische sector.
Evolutie 10 jaar**

Sector	1997	1998	1999	2000	2001	2002	2003	2004	2005	2006	t.o.v 1997
A00 Kuip	772	767	763	792	797	826	854	895	835	822	50
A01 Sint - Jacobs	2359	2290	2255	2248	2331	2378	2441	2397	2464	2430	71
A02 Kouter	789	778	767	778	813	838	871	912	938	957	168
A03 Patershol	860	868	894	891	915	894	907	898	936	938	78
A040 Briel	1862	1961	1988	2102	2096	2153	2142	2159	2228	2195	333
A05 Begijnhofdries	2710	2784	2842	2799	2891	2942	3035	3113	2946	2938	228
A10 Sint - Macharius	2230	2273	2314	2320	2385	2482	2514	2544	2566	2578	348
A13 Heernis	2741	2635	2639	2590	2662	2750	2828	2921	2986	3094	353
A20 Gent - Centrum - Zuid	1553	1554	1510	1528	1584	1629	1669	1761	1837	1861	308
A21 Visserij	392	390	403	432	450	464	480	513	529	556	164
A221 Brusselse Poort	1418	1596	1639	1673	1702	1702	1733	1760	1796	1846	428
A23 Zuidpark	1564	1588	1631	1640	1654	1664	1716	1734	1746	1780	216
A24 Dierentuin	2852	2750	2673	2591	2551	2569	2633	2737	2751	2817	-35
A31 Nederkouter	1229	1200	1148	1172	1210	1239	1200	1264	1264	1278	49
A321 Sint - Pieters	1879	1865	1812	1794	1836	1825	1798	1805	1872	1858	-21
A33 Heuvelpoort	3041	2912	2877	2833	2809	2754	2754	2777	2881	2836	-205
A342 Citadelpark	603	606	614	608	625	610	606	587	598	586	-17
A35 Station	4306	4274	4167	4135	4209	4281	4334	4308	4477	4520	214
A40 Ganzendries	2670	2631	2562	2492	2545	2566	2553	2480	2417	2498	-172
A410 Patijntje	996	996	1014	1026	1031	1004	1042	1114	1106	1104	108
A42 Neermeersen	2581	2641	2671	2607	2588	2583	2568	2533	2240	2234	-347
A45 Groene Vallei	1103	1106	1091	1107	1094	1086	1089	1079	1068	1074	-29
A46 Blaarmeersen	63	65	64	59	63	57	58	57	59	67	4
A50 Drongensteenweg	3766	3747	3708	3753	3921	3923	3914	3932	4100	4177	411
A51 Malem	948	934	913	900	921	925	905	863	922	946	-2
A521 Brugse Poort	4240	3955	3821	3675	3788	3830	3975	3992	4029	4113	-127
A531 Rooigem	3402	3417	3414	3430	3397	3470	3441	3407	3458	3531	129
A542 Groendreef	1974	1919	1899	1836	1840	1898	1891	1911	2136	2234	260
A60 Voormuide	1490	1492	1473	1483	1492	1469	1432	1433	1437	1499	9
A62 Ham	2092	2125	2172	2130	2225	2222	2219	2260	2367	2427	335
A63 Tolhuis	3647	3660	3577	3552	3620	3671	3660	3730	3761	3781	134
A64 Blaisantvest	1415	1431	1433	1413	1413	1408	1398	1332	1332	1271	-144
A711 Ekkergerm	2113	2065	2120	2186	2190	2180	2182	2167	2175	2259	146
A722 Bijloke	2108	2063	1993	2037	2037	2051	2074	2121	2311	2333	225
A731 Galgenberg	2064	2042	2031	2030	2159	2213	2267	2304	2391	2428	364
A742 Pekelharing	1205	1206	1234	1272	1242	1278	1303	1338	1334	1333	128
A801 Wondelgemstraat	3277	3291	3329	3262	3303	3408	3510	3552	3693	3696	419
A812 Rabot	1288	1301	1370	1321	1315	1351	1329	1368	1408	1413	125
A873 Rabot Station	1165	1174	1166	1136	1132	1136	1146	1161	1147	1141	-24
B12 Over de Meersstraat	175	166	163	167	170	172	175	177	163	167	-8
B301 Sint - Pieters - Aalst	2431	2398	2367	2375	2362	2407	2378	2416	2402	2331	-100
B312 De Smet - De Naeyer	771	786	773	778	760	770	747	759	784	800	29
B321 Kauwplein	2062	2019	1980	1989	1927	1961	1978	2023	2081	2045	-17
B331 De Sterre	827	834	887	863	891	861	851	835	864	870	43
B342 Rekencentrum	-	-	-	-	-	-	27	24	24	31	31
B354 Aaigem	1265	1580	1571	1585	1594	1546	1245	1261	1256	1260	-5
B411 Ottergemse Dries	1378	1390	1359	1424	1416	1613	1687	1674	1473	1427	49
B422 Ak Ziekenhuis	48	50	53	52	60	64	54	72	39	41	-7
B433 Steenakker	2278	2286	2336	2523	2628	2675	2695	2587	2533	2489	211
B443 Nieuw Gent	3661	3591	3583	3506	3544	3555	3545	3533	3558	3644	-17

Sector	1997	1998	1999	2000	2001	2002	2003	2004	2005	2006	t.o.v 1997
B452 Sint - Alois	126	122	127	126	124	107	106	107	109	109	-17
B472 Groothandelsmarkt	111	110	111	103	106	106	104	96	90	104	-7
C710 Afrikalaan	811	787	764	786	795	824	790	794	842	854	43
C72 Muidebrug	887	910	871	917	937	933	933	975	1040	1065	178
C800 Muide	1972	1970	1952	1854	1843	1877	1888	1944	1998	2063	91
C811 Meulestede	1341	1322	1271	1258	1309	1350	1317	1321	1582	1570	229
C832 Port Arthur	263	271	245	251	254	267	264	262	2	2	-261
C870 Darsen	24	18	18	13	9	9	4	10	11	10	-14
D001 Oostakker Centrum	2720	2712	2685	2689	2649	2712	2723	2708	2515	2564	-156
D012 Wittewalle	710	805	881	986	1066	1095	1132	1147	1102	1109	399
D023 Mager Goed	1791	1815	1802	1783	1821	1785	1787	1843	2046	2105	314
D032 Walput	557	523	522	500	513	525	532	523	549	546	-11
D084 Drie Zwaantjes	191	199	202	192	189	190	189	169	177	182	-9
D091 Oostakkerveld	96	96	98	107	107	110	107	105	89	83	-13
D10 Lourdes	2714	2845	2857	2855	2909	2918	2948	2983	3078	3096	382
D181 Krijte	516	521	503	521	530	521	524	534	585	561	45
D190 Schansakker	699	834	894	927	941	988	1044	1061	1054	1086	387
D212 Goedlevenstraat	329	324	338	351	344	324	321	337	353	341	12
D41 J.F. Kennedylaan	529	552	544	565	564	540	557	555	633	626	97
D471 Texaco	84	85	84	76	78	79	69	68	3	3	-81
D50 Desteldonk - Dorp	824	800	805	812	788	789	798	815	787	785	-39
D58 Zaffelare	22	25	24	25	27	27	37	38	31	31	9
D59 Desteldonk - Verspr bew	4	8	3	3	6	10	10	11	11	10	6
D60 Sint - Kruis - Winkel	1099	1104	1111	1102	1106	1104	1131	1131	1138	1160	61
D610 Ter Donk	59	55	54	52	50	44	38	38	36	34	-25
D670 Rodenhuize	1	1		2	2	1	2	2	1	1	0
D69 Mendonk	227	217	210	208	209	201	215	229	225	232	5
D77 Rostijne	2	2	2	2	2	2	2	2	2	2	0
E00 Sint - Amandsberg Centr	2380	2451	2548	2515	2554	2506	2606	2616	2684	2724	344
E01 Sint - Baafskouter	2163	2119	2132	2129	2141	2162	2160	2182	2148	2148	-15
E021 Groot Begijnhof	2996	2987	3005	3000	2974	2953	3007	2970	3004	3050	54
E031 Syngemkouter	4219	4239	4298	4368	4407	4438	4489	4512	4499	4547	328
E042 Scheldestraat	4142	4120	4177	4151	4190	4262	4361	4272	4333	4425	283
E052 Rozebroeken	1421	1411	1412	1412	1418	1400	1399	1420	1409	1453	32
E10 Westveld - Kern	2252	2245	2262	2322	2297	2295	2069	2361	2331	2317	65
E19 Westveld - Verspr. bew.	17	24	37	39	38	39	15	41	40	38	21
E201 Oude Bareel - Kern	778	804	809	812	807	822	808	825	831	805	27
E222 Achtendries	889	901	932	999	1001	1043	1049	1050	1054	1082	193
E283 Voordestraat	48	43	43	45	46	41	45	45	40	43	-5
E29 Oude Bareel	497	514	580	646	762	816	834	831	880	906	409
E31 Scheldeoord	736	752	818	844	847	826	847	835	843	848	112
E32 Dampoort	2453	2357	2387	2388	2416	2455	2508	2529	2591	2620	167
E331 Sint - Bernadette	1479	1455	1453	1444	1407	1417	1416	1467	1460	1501	22
F001 Gentbrugge - Centrum	3180	3152	3144	3209	3127	3126	3105	3152	3113	3167	-13
F01 Dries	3355	3348	3351	3351	3363	3355	3381	3354	3380	3397	42
F072 Trekweg	310	308	310	302	287	296	310	312	244	239	-71
F091 Zwarte Fles	6	5	5	5	4	4	4	3	3	7	1
F110 Sportplein	3593	3603	3588	3589	3597	3636	3601	3649	3660	3666	73
F121 Vogelhoek	3697	3702	3712	3666	3702	3693	3671	3660	3700	3709	12
F132 Coninxdonk	216	255	258	263	264	260	260	253	266	257	41
F172 Arsenaal	7	7	7	7	6	7	7	6	4	7	0
G00 Ledeberg - Centrum	4730	4719	4763	4802	4828	4955	4992	4959	5082	5067	337
G01 Flora	907	921	972	932	931	940	968	942	963	1011	104

Sector	1997	1998	1999	2000	2001	2002	2003	2004	2005	2006	t.o.v 1997
G022 Keizerspark	150	137	145	148	148	157	160	153	166	157	7
G031 Eindeke	1065	1049	1074	1055	1068	1064	1063	1086	1097	1109	44
G042 Belle Vue	916	904	897	878	851	866	865	914	932	931	15
G101 L. Vanhouttebuurt	3305	3202	3192	3186	3195	3271	3266	3272	3277	3342	37
G112 De Naeyerdreef	954	1071	1119	1105	1058	1050	1050	1083	1137	1145	191
G123 Moscou	157	158	161	157	148	149	168	172	167	172	15
G200 Merelbeke Station	1161	1157	1126	1133	1131	1138	1151	1158	1169	1163	2
H001 Zwijnaarde - Centrum	2215	2199	2187	2164	2215	2266	2266	2271	2254	2299	84
H01 Roosken	607	603	617	595	604	624	612	612	537	534	-73
H020 Hutsepot	275	283	284	295	299	286	288	279	286	272	-3
H032 Universiteit	2	2	2	2	2	2	2	2	2	5	3
H042 T Schaarken	1082	1076	1084	1137	1156	1161	1151	1143	1212	1236	154
H053 Ter Linden	1112	1083	1064	1044	1016	989	991	968	1109	1063	-49
H091 Zonnepot	327	343	348	345	344	334	319	324	296	294	-33
H111 Kon. Leopoldstraat	141	147	144	144	147	146	146	145	140	139	-2
H171 Zwijnaarde - Industrie	133	136	129	121	112	111	111	107	105	110	-23
H196 Maaltepark	32	29	38	38	28	26	26	23	22	21	-11
H210 Rijvissche	313	306	310	301	288	284	281	287	291	287	-26
H220 Paolalaan	113	107	112	112	109	105	101	100	98	99	-14
H310 Klosse	146	158	148	142	137	146	143	153	155	155	9
H325 Hoedjen	257	251	253	246	248	235	241	236	237	246	-11
H394 Nieuwgoed	150	149	148	153	137	125	133	123	116	123	-27
J00 St-Denijs Westr-centr	1798	1762	1781	1744	1725	1695	1709	1688	1702	1691	-107
J010 Drie Sleutels	1164	1133	1136	1133	1125	1116	1105	1110	1142	1184	20
J022 Vierschaar	445	463	454	450	453	416	442	442	373	371	-74
J081 Puttenhove	67	74	75	87	71	71	70	67	71	70	3
J091 Rosdam	71	76	74	72	75	74	77	74	73	75	4
J100 Maalte	743	761	752	752	761	749	724	757	719	724	-19
J11 Steenaarde	1045	1041	1044	1042	1063	1077	1072	1056	1047	1017	-28
J172 Bugten	57	54	57	58	62	52	57	54	49	49	-8
J197 Maria Middelaes	24	21	21	17	17	16	17	17	19	19	-5
J200 Afsnee - Centrum	356	385	377	390	388	386	392	414	421	411	55
J280 Kouter (St-Denijs)	282	274	274	285	287	286	280	274	251	257	-25
J290 Goedinge	88	87	86	92	85	83	85	82	84	81	-7
K001 Drongen Dorp	467	472	474	483	484	474	460	463	460	468	1
K011 Eikendreef	686	671	656	696	716	707	717	715	673	648	-38
K022 Oude Abdij	355	355	354	367	369	362	364	361	362	352	-3
K10 Baarle Dorp	516	487	504	506	505	497	472	473	494	497	-19
K11 Noordhout	206	208	208	212	211	206	206	212	211	220	14
K12 Baarlevelde	173	186	173	170	168	170	169	172	160	147	-26
K132 Gaverland	859	879	862	846	831	819	819	803	786	804	-55
K143 Ter Rivieren	619	605	597	583	581	584	584	578	573	571	-48
K171 Drongen-Industriepark	129	122	124	125	122	130	129	121	123	121	-8
K180 Blauwpoort	38	39	34	38	38	43	45	48	51	52	14
K191 Vierlinden	188	181	184	183	191	196	199	201	195	197	9
K201 Luchteren	472	469	492	530	563	579	588	602	605	623	151
K21 Halewijn	185	197	195	187	190	185	185	180	187	182	-3
K220 Slindonk	78	78	75	70	68	67	64	71	69	76	-2
K232 Campagne	1122	1132	1121	1124	1128	1124	1121	1115	1102	1077	-45
K28 Kraaiaarde	205	200	197	197	192	196	191	185	186	188	-17
K291 Helsendries	491	493	488	499	505	513	532	529	568	563	72
K392 Heie	363	359	359	356	351	350	341	344	345	348	-15
K40 Drie Leien	553	558	552	551	555	564	590	575	583	602	49

Sector	1997	1998	1999	2000	2001	2002	2003	2004	2005	2006	t.o.v 1997
K48 De Karper	81	80	80	82	77	78	81	92	81	77	-4
K49 Assels	173	165	159	155	156	155	145	146	146	134	-39
K512 Mijlpaal	997	999	995	1029	1018	1010	987	972	992	1021	24
K523 Paradijskouter	655	637	648	701	710	723	722	714	705	686	31
K534 Hoogland	430	412	426	427	442	449	465	465	510	515	85
K543 De Roos	293	290	285	294	279	287	286	287	312	325	32
K613 Oude Wee	1457	1447	1441	1443	1437	1448	1432	1410	1285	1284	-173
K622 Heilig Huizeken	510	507	503	493	480	475	473	470	583	571	61
K630 Varendries	400	398	401	392	393	381	385	396	410	394	-6
K632 Keuzestraat	116	108	112	111	115	116	128	124	126	134	18
K682 Wafelijzer	7	7	7	7	6	7	6	6	5	6	-1
K691 Prinsenhof	50	50	45	46	49	46	49	52	50	48	-2
L00 Mariakerke Centrum	2471	2459	2440	2445	2447	2406	2425	2501	2147	2169	-302
L011 Kolegem	2970	2848	2859	2889	2852	2799	2863	2893	3120	3240	270
L02 Kerkwijk	1430	1453	1448	1455	1465	1461	1445	1458	1546	1524	94
L03 Brug Zuidwest	274	262	265	261	274	271	273	275	280	289	15
L04 Brug Zuidoost	277	278	280	284	279	290	295	307	314	302	25
L051 Vijfhoek	1927	1951	1968	1943	1932	1935	2002	1974	1964	1974	47
L072 Lieve (Mariakerke)	21	23	23	20	21	24	18	15	16	13	-8
L09 Mariakerke - Verspr. bew	552	554	548	540	527	517	508	501	492	485	-67
L112 Maeswal	1000	992	985	988	974	974	967	978	1068	1096	96
L121 Rustoord	3128	3158	3149	3167	3113	3310	3376	3416	3372	3402	274
L30 Beekstraat - Kouter	1088	1111	1112	1126	1087	1078	1091	1087	1157	1222	134
M00 Wondelgem Centrum	1963	1923	1931	1961	1941	1899	1914	1917	1921	1964	1
M01 Westergem	2091	2076	2095	2050	2032	2033	2077	2081	2105	2072	-19
M020 Kouterken (Wond.)	3580	3574	3617	3611	3593	3593	3585	3591	3560	3507	-73
M03 Woestijnegoed - Molen	2540	2541	2515	2532	2500	2485	2506	2564	2557	2554	14
M040 Gavers (Wond.)	1498	1490	1478	1490	1480	1477	1456	1451	1518	1516	18
M052 Houtjen	371	379	380	383	375	364	383	393	450	455	84
M080 Lieve - Noord (Wond.)	90	89	94	91	87	87	79	84	75	76	-14
M102 Van Bevereplein	4572	4467	4482	4607	4726	4783	4793	4836	4935	5017	445
M112 Steengoed	655	448	459	449	437	439	644	672	692	685	30
M173 Oude Lieve (Wond.)	130	99	116	115	110	120	112	101	108	117	-13
M27 Wissenhagestraat	82	80	78	79	81	83	97	99	107	101	19
M37 Wondelgemse Meersen	1125	1118	1117	1157	1197	1214	1213	1199	1210	1193	68
M472 Langerbrugge	163	152	159	152	152	144	144	145	174	182	19
M49 Pachtgoed	64	53	47	36	35	37	31	30	6	4	-60
M57 Rieme	4	4	5	5	3	4	4	4	4	4	0

8.3. Bevolkingsdichtheid per statistische sector. (inw/km²)

sector	inw/km ²
A00 Kuip	3675,36
A01 Sint - Jacobs	8022,79
A02 Kouter	4088,19
A03 Patershol	9210,41
A040 Briel	5880,71
A05 Begijnhofdries	7822,63
A10 Sint - Macharius	8785,77
A13 Heernis	9286,67
A20 Gent - Centrum - Zuid	5775,66
A21 Visserij	5098,53
A221 Brusselse Poort	6153,33
A23 Zuidpark	11386,84
A24 Dierentuin	8493,72
A31 Nederkouter	6002,13
A321 Sint - Pieters	3941,95
A33 Heuvelpoort	5859,78
A342 Citadelpark	1701,60
A35 Station	8511,88
A40 Ganzendries	7840,98
A410 Patijntje	2999,51
A42 Neermeersen	3390,35
A45 Groene Vallei	12020,45
A46 Blaarmeersen	32,48
A50 Drongensteenweg	9898,65
A51 Malem	5285,40
A521 Brugse Poort	5124,89
A531 Rooigem	12571,26
A542 Groendreef	11153,47
A60 Voormuide	5490,95
A62 Ham	6693,98
A63 Tolhuis	15556,91
A64 Blaisantvest	9053,31
A711 Ekkergerm	5131,59
A722 Bijloke	5082,20
A731 Galgenberg	6551,61
A742 Pekelharing	6788,12
A801 Wondelgemstraat	14291,59
A812 Rabot	6375,32
A873 Rabot Station	4755,48
B12 Over de Meersstraat	1267,68
B301 Sint - Pieters - Aalst	4407,73
B312 De Smet - De Naeyer	4592,57
B321 Kauwplein	6861,24
B331 De Sterre	2437,64
B354 Aaigem	1319,96
B411 Ottergemse Dries	2435,80
B422 Akademisch Ziekenhuis	85,57
B433 Steenakker	7343,43

sector	inw/km²
B443 Nieuw Gent	8025,38
B452 Sint - Alois	253,93
B472 Groothandelsmarkt	55,75
C710 Afrikalaan	1308,02
C72 Muidebrug	6657,89
C800 Muide	5505,77
C811 Meulestede	4890,22
C832 Port Arthur	2,82
C870 Darsen	2,36
D001 Oostakker Centrum	2843,78
D012 Wittewalle	2624,98
D023 Mager Goed	2130,39
D032 Walput	1243,44
D084 Drie Zwaantjes	539,87
D091 Oostakkerveld	81,06
D10 Lourdes	1766,94
D181 Krijte	774,46
D190 Schansakker	541,58
D212 Goedlevenstraat	1844,49
D41 J.F. Kennedylaan	515,43
D471 Texaco	0,41
D50 Desteldonk - Dorp	403,02
D58 Zaffelare	17,47
D60 Sint - Kruis - Winkel	339,80
D610 Ter Donk	35,78
D670 Rodenhuize	0,41
D69 Mendonk	87,45
D77 Rostijne	0,28
E00 Sint - Amandsberg Centrum	6449,33
E01 Sint - Baafskouter	3908,16
E021 Groot Begijnhof	8931,63
E031 Syngemkouter	3861,24
E042 Scheldestraat	6762,78
E052 Rozebroeken	2271,21
E10 Westveld - Kern	2732,04
E19 Westveld - Verspr. bew	153,18
E201 Oude Bareel - Kern	2661,45
E222 Achtendries	874,41
E283 Voordestraat	66,58
E29 Oude Bareel	1477,05
E31 Scheldeoord	8848,94
E32 Dampoort	7179,20
E331 Sint - Bernadette	3223,51
F001 Gentbrugge - Centrum	6966,35
F01 Dries	2938,89
F072 Trekweg	782,47
F091 Zwarte Fles	3,60
F110 Sportplein	3539,63
F121 Vogelhoek	5329,90
F132 Coninxdonk	437,88
F172 Arsenaal	18,16

sector	inw/km ²
G00 Ledeberg – Centrum	10977,21
G01 Flora	9171,83
G022 Keizerspark	2246,98
G031 Eindeke	3569,42
G042 Belle Vue	3823,92
G101 L. Vanhouttebuurt	5717,62
G112 De Naeyerdreef	4948,56
G123 Moscou	823,43
G200 Merelbeke Station	4044,87
H001 Zwijnaarde – Centrum	2472,06
H01 Roosken	5444,64
H020 Hutsepot	806,76
H032 Universiteit	8,53
H042 T Schaarken	3961,71
H053 Ter Linden	2632,11
H091 Zonneput	107,64
H111 Kon. Leopoldstraat	548,08
H171 Zwijnaarde – Industrie	54,57
H196 Maaltepark	148,03
H210 Rijvissche	916,38
H220 Paolalaan	702,52
H310 Klosse	625,36
H325 Hoedjen	679,43
H394 Nieuwgoed	50,13
J00 St – Denijs – Westrem – centr	2223,91
J010 Drie Sleutels	1701,26
J022 Vierschaar	801,23
J081 Puttenhove	81,87
J091 Rosdam	127,67
J100 Maalte	960,68
J11 Steenaarde	1064,13
J172 Bugten	45,13
J197 Maria Middelaes	89,18
J200 Afsnee – Centrum	931,23
J280 Kouter (Sint – Denijs)	122,92
J290 Goedinge	184,96
K001 Drongen Dorp	2108,23
K011 Eikendreef	3190,12
K022 Oude Abdij	1134,64
K10 Baarle Dorp	1322,88
K11 Noordhout	488,92
K12 Baarlevelde	286,89
K132 Gaverland	883,46
K143 Ter Rivieren	957,19
K171 Drongen – Industriepark	164,41
K180 Blauwpoort	33,78
K191 Vierlinden	212,40
K201 Luchteren	1558,65
K21 Halewijn	374,26
K220 Slindonk	155,49
K232 Campagne	1859,95

sector	inw/km²
K28 Kraaiaarde	230,64
K291 Helsendries	164,97
K392 Heie	83,01
K40 Drie Leien	748,23
K48 De Karper	392,85
K49 Assels	88,25
K512 Mijlpaal	2691,58
K523 Paradijsskouter	1323,20
K534 Hoogland	692,32
K543 De Roos	1994,02
K613 Oude Wee	2309,12
K622 Heilig Huizeken	1304,13
K630 Varendries	736,28
K632 Keuzestraat	868,74
K682 Wafelijzer	8,83
K691 Prinsenhof	118,81
L00 Mariakerke Centrum	4948,13
L011 Kolegem	2590,38
L02 Kerkwijk	2267,33
L03 Brug Zuidwest	2015,15
L04 Brug Zuidoost	851,73
L051 Vijfhoek	1697,21
L072 Lieve (Mariakerke)	24,04
L09 Mariakerke – Verspr bew	822,51
L112 Maeswal	4089,77
L121 Rustoord	4712,78
L30 Beekstraat - Kouter	1301,04
M00 Wondelgem Centrum	4612,91
M01 Westergem	4070,55
M020 Kouterken (Wondelgem)	3632,99
M03 Woestijnegoed - Molenhoek	3794,04
M040 Gavers (Wondelgem)	1287,32
M052 Houtjen	1158,42
M080 Lieve - Noord (Wondelgem)	75,46
M102 Van Bevereplein	8487,66
M112 Steengoed	4120,54
M173 Oude Lieve (Wondelgem)	329,83
M27 Wissenhagestraat	233,19
M37 Wondelgemse Meersen	373,29
M472 Langerbrugge	142,87
M49 Pachtgoed	0,91
M57 Rieme	4,55
Totaal	1557,15

8.4. Bevolkingssamenstelling per statistische sector - kaarten

a) Belgen

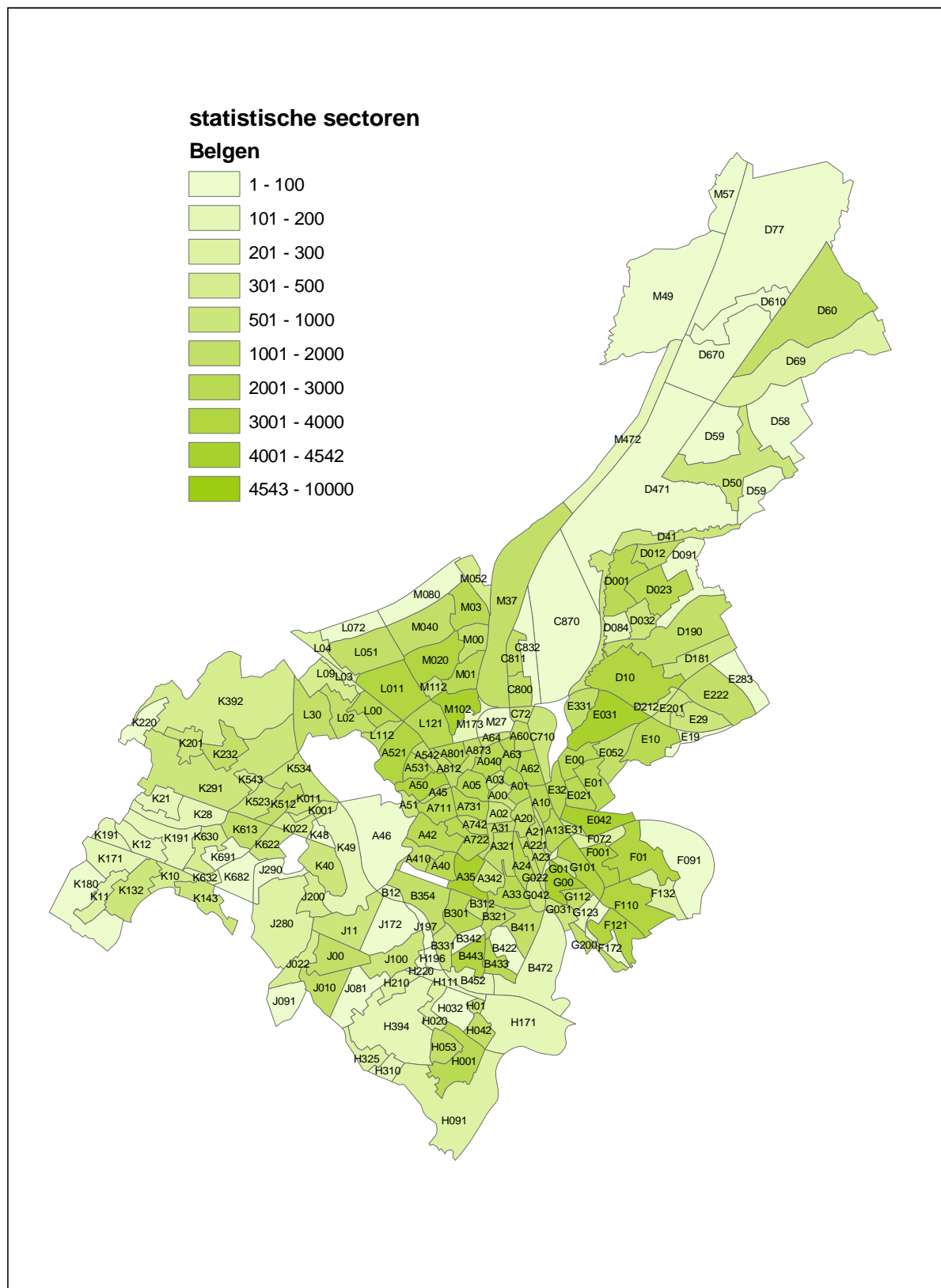

b) Vreemdelingen

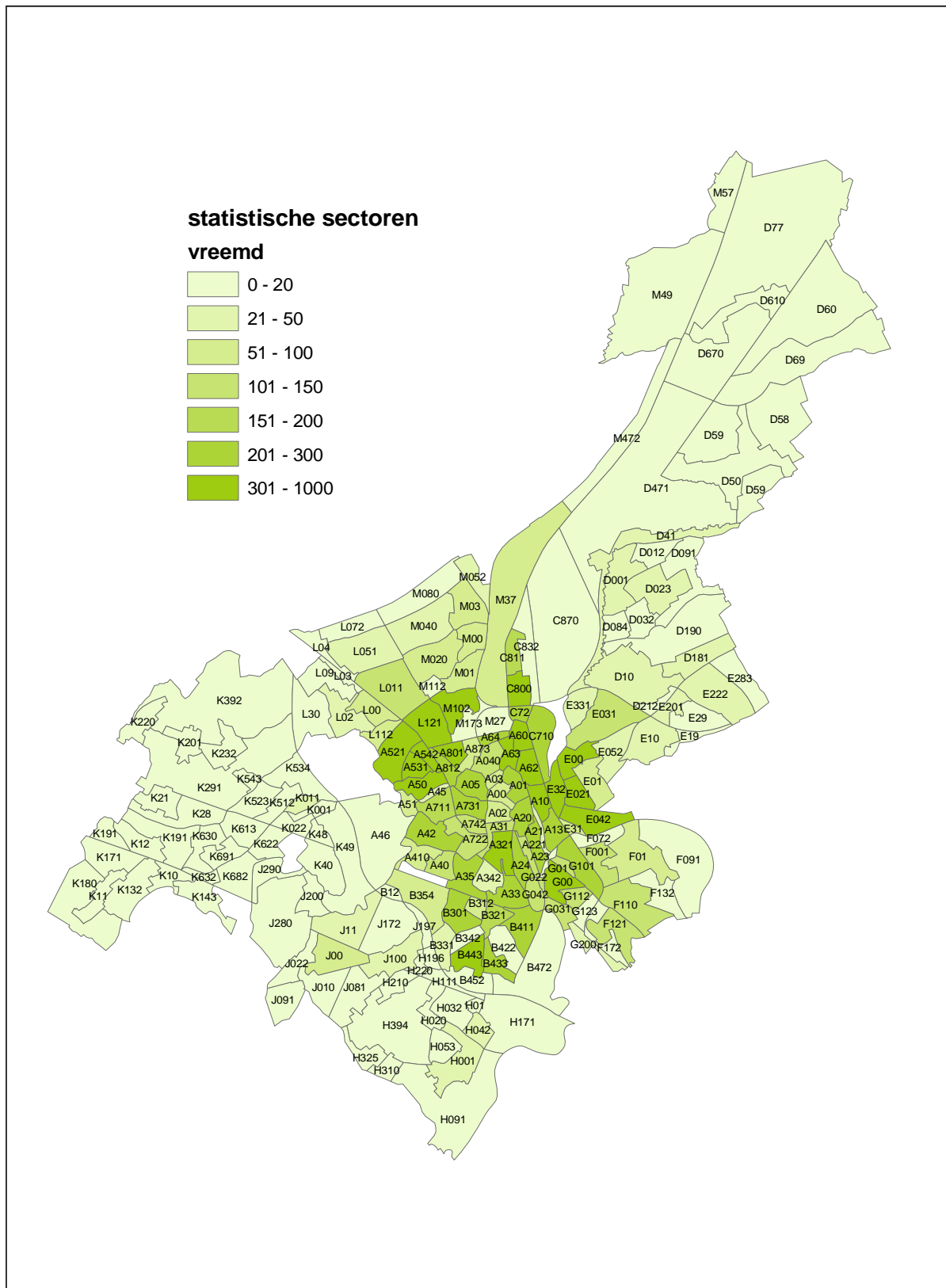

c) Totale bevolking

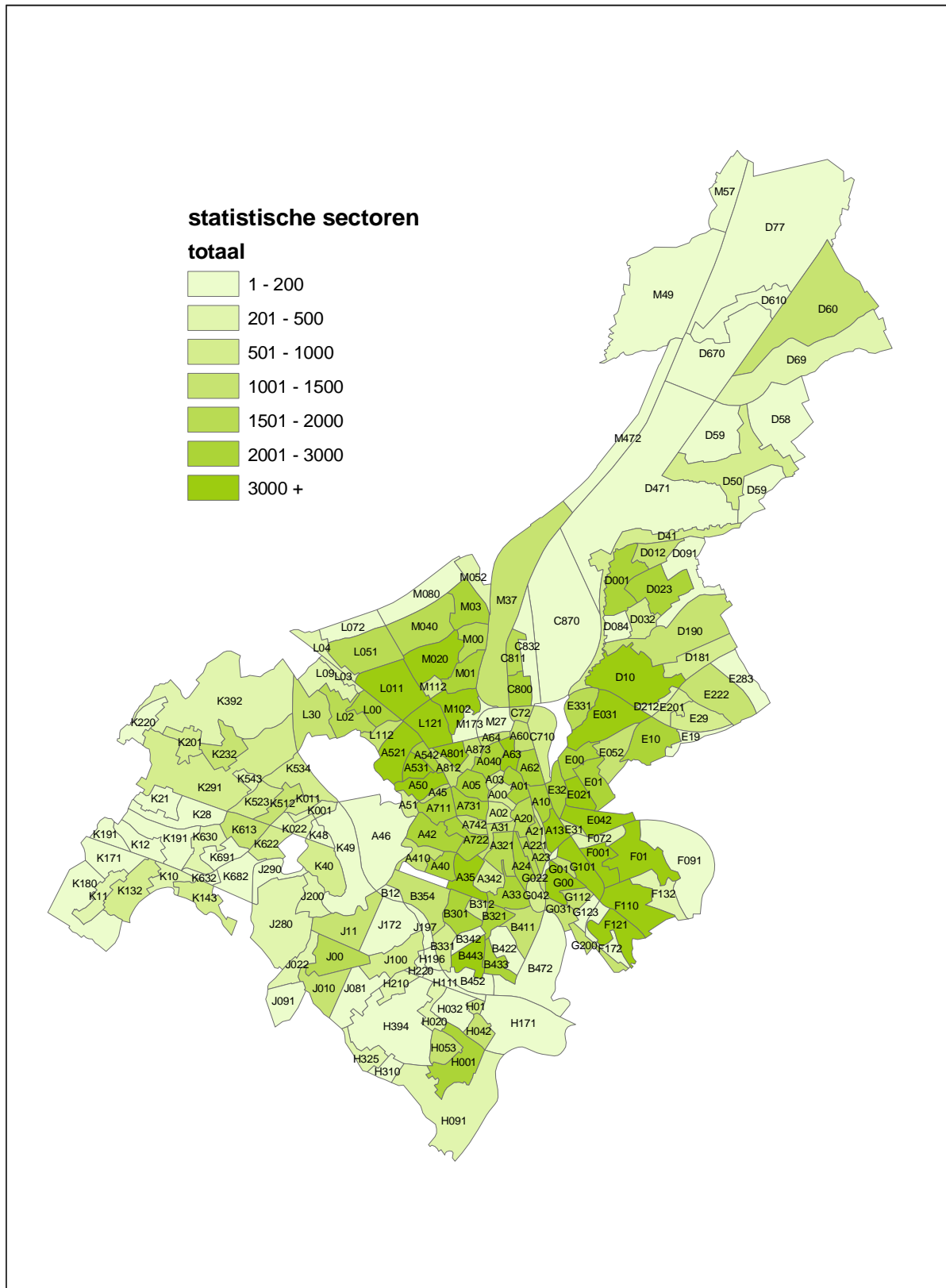

d) evolutie (laatste 7jaar)

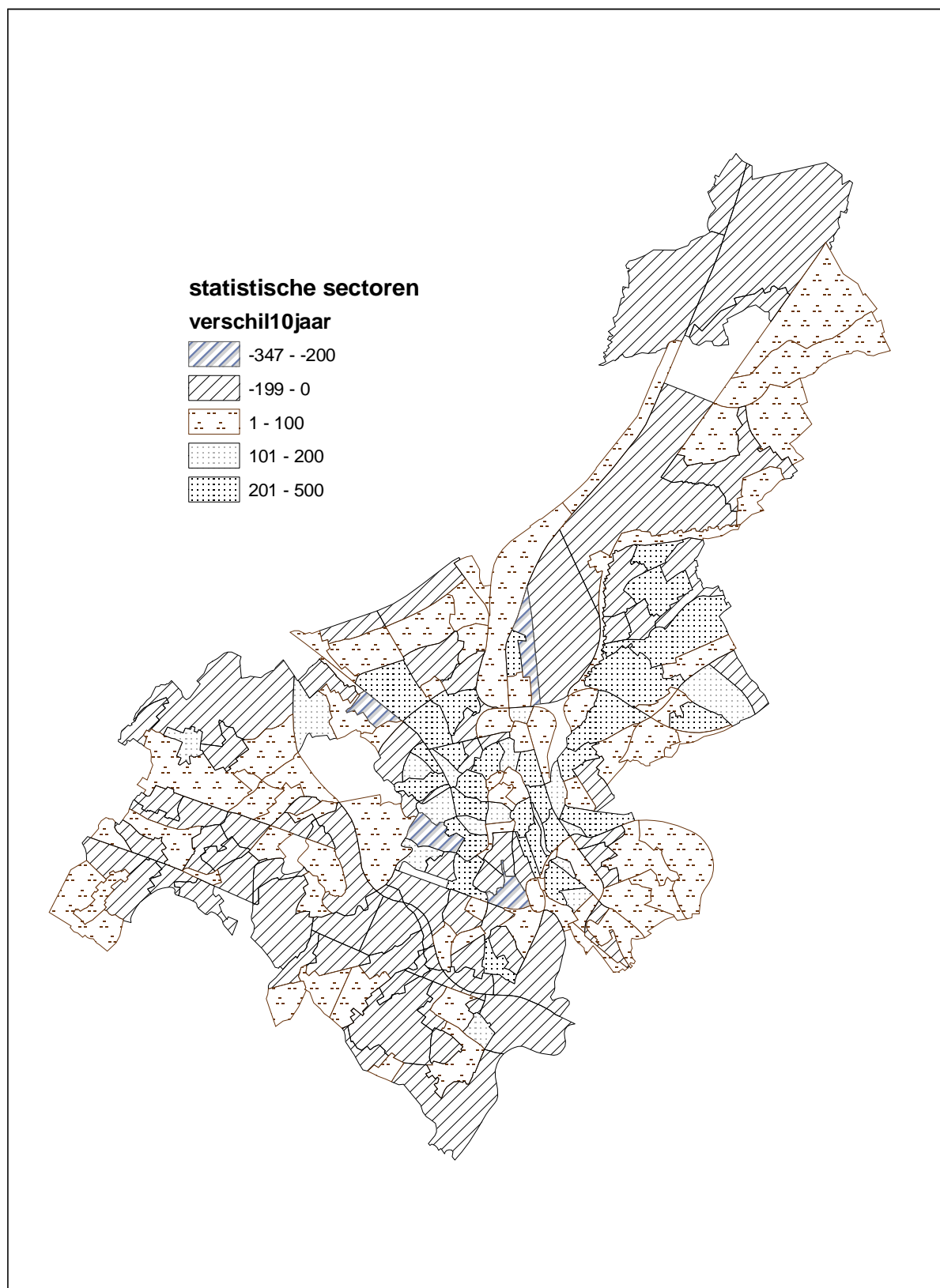

8.5. Bevolkingssamenstelling per statistische sector per leeftijdsklasse (0-19, 20-64, 65+)

sectornaam	Belgen			vreemdelingen			Totaal		
	0-19	20-64	65+	0-19	20-64	65+	0-19	20-64	65+
A00 Kuip	95	564	94	10	58	1	105	622	95
A01 Sint - Jacobs	292	1542	363	27	202	3	319	1744	366
A02 Kouter	98	604	160	12	77	6	110	681	166
A03 Patershol	158	610	95	4	68	3	162	678	98
A040 Briel	249	901	895	24	107	18	273	1008	913
A05 Begijnhofdries	415	1888	361	23	239	10	438	2127	371
A10 Sint - Macharius	566	1349	303	59	274	25	625	1623	328
A13 Heernis	597	1915	288	43	234	15	640	2149	303
A20 Gent - Centrum - Zuid	166	1288	171	20	212	4	186	1500	175
A21 Visserij	86	394	51	1	22	2	87	416	53
A221 Brusselse Poort	271	1131	225	44	166	9	315	1297	234
A23 Zuidpark	133	964	566	12	96	9	145	1060	575
A24 Dierentuin	299	1751	548	28	182	7	327	1933	555
A31 Nederkouter	126	765	241	32	112	2	158	877	243
A321 Sint - Pieters	174	987	334	33	321	8	207	1308	342
A33 Heuvelpoort	411	1734	484	10	182	13	421	1916	497
A342 Citadelpark	41	303	204	7	26	5	48	329	209
A35 Station	562	2997	667	30	252	10	592	3249	677
A40 Ganzendries	385	1566	408	20	110	8	405	1676	416
A410 Patijntje	188	588	272	6	40	10	194	628	282
A42 Neermeersen	210	881	931	48	151	12	258	1032	943
A45 Groene Vallei	39	569	422	6	35	3	45	604	425
A46 Blaarmeersen	11	53	2	0	1	0	11	54	2
A50 Drongensteenweg	833	2114	528	170	471	57	1003	2585	585
A51 Malem	320	404	146	24	46	6	344	450	152
A521 Brugse Poort	801	2238	672	99	278	22	900	2516	694
A531 Rooigem	800	1743	362	168	416	38	968	2159	400
A542 Groendreef	455	1083	210	147	312	26	602	1395	236
A60 Voormuide	284	586	249	98	253	27	382	839	276
A62 Ham	561	1332	156	67	283	27	628	1615	183
A63 Tolhuis	885	1768	243	182	636	63	1067	2404	306
A64 Blaisantvest	365	518	90	81	199	18	446	717	108
A711 Ekkergerem	295	1488	310	5	153	8	300	1641	318
A722 Bijloke	226	1265	717	10	105	9	236	1370	726
A731 Galgenberg	246	1539	420	19	191	13	265	1730	433
A742 Pekelharing	189	822	194	8	114	6	197	936	200
A801 Wondelgemstraat	955	1610	253	206	613	55	1161	2223	308
A812 Rabot	236	721	226	44	175	11	280	896	237
A873 Rabot Station	138	588	326	18	62	9	156	650	335
B12 Over de Meersstraat	41	93	29	0	3	1	41	96	30
B301 Sint - Pieters - Aalst	359	1228	470	28	236	10	387	1464	480
B312 De Smet - De Naeyer	146	492	102	3	55	2	149	547	104
B321 Kauwplein	315	1264	311	16	136	3	331	1400	314
B331 De Sterre	133	522	172	1	40	2	134	562	174

sectornaam	Belgen			vreemdelingen			Totaal		
	0-19	20-64	65+	0-19	20-64	65+	0-19	20-64	65+
B342 Rekencentrum	6	20	0	0	5	0	6	25	0
B354 Aaigem	207	735	250	11	51	6	218	786	256
B411 Ottergemse Dries	193	790	182	15	243	4	208	1033	186
B422 Akademisch Ziekenhuis	8	29	1	0	3	0	8	32	1
B433 Steenakker	724	1272	286	30	166	10	754	1438	296
B443 Nieuw Gent	670	1692	717	120	414	28	790	2106	745
B452 Sint - Alois	28	59	20	0	2	0	28	61	20
B472 Groothandelsmarkt	22	71	9	1	1	0	23	72	9
C710 Afrikalaan	144	423	78	72	131	6	216	554	84
C72 Muidebrug	257	475	125	51	149	8	308	624	133
C800 Muide	514	1014	223	84	203	25	598	1217	248
C811 Meulestede	274	784	350	62	92	8	336	876	358
C832 Port Arthur	0	2	0	0	0	0	0	2	0
C870 Darsen	1	8	0	0	1	0	1	9	0
D001 Oostakker Centrum	525	1407	601	1	25	3	526	1432	604
D012 Wittewalle	345	658	94	0	10	2	345	668	96
D023 Mager Goed	478	1395	199	7	24	2	485	1419	201
D032 Walput	117	270	153	0	6	0	117	276	153
D084 Drie Zwaantjes	36	112	24	2	7	1	38	119	25
D091 Oostakkerveld	25	47	11	0	0	0	25	47	11
D10 Lourdes	709	1737	611	3	25	9	712	1762	620
D181 Krijte	114	328	95	9	15	0	123	343	95
D190 Schansakker	321	682	70	1	10	2	322	692	72
D212 Goedlevenstraat	60	198	65	4	13	1	64	211	66
D41 J.F. Kennedylaan	141	359	101	7	17	1	148	376	102
D471 Texaco	1	2	0	0	0	0	1	2	0
D50 Desteldonk - Dorp	182	477	121	0	5	0	182	482	121
D58 Zaffelare	11	19	1	0	0	0	11	19	1
D59 Desteldonk – Verspr. bewoning	4	5	0	0	1	0	4	6	0
D60 Sint - Kruis - Winkel	293	680	178	1	6	2	294	686	180
D610 Ter Donk	1	23	10	0	0	0	1	23	10
D670 Rodenhuize	0	1	0	0	0	0	0	1	0
D69 Mendonk	55	124	47	0	4	2	55	128	49
D77 Rostijne	0	0	2	0	0	0	0	0	2
E00 Sint - Amandsberg Centrum	614	1455	329	57	235	32	671	1690	361
E01 Sint - Baafskouter	477	1188	383	17	78	5	494	1266	388
E021 Groot Begijnhof	657	1618	395	87	272	18	744	1890	413
E031 Syngemkouter	962	2624	812	36	101	10	998	2725	822
E042 Scheldestraat	1081	2510	485	73	254	20	1154	2764	505
E052 Rozebroeken	237	709	461	10	27	9	247	736	470
E10 Westveld - Kern	478	1167	628	10	28	5	488	1195	633
E19 Westveld - Verspr. bewoning	15	19	4	0	0	0	15	19	4
E201 Oude Bareel - Kern	165	480	139	5	15	1	170	495	140
E222 Achtendries	298	600	158	2	21	3	300	621	161
E283 Voordestraat	9	23	11	0	0	0	9	23	11
E29 Oude Bareel	292	563	44	1	6	0	293	569	44

sectornaam	Belgen			vreemdelingen			Totaal		
	0-19	20-64	65+	0-19	20-64	65+	0-19	20-64	65+
E31 Scheldeoord	164	446	153	21	56	8	185	502	161
E32 Dampoort	604	1290	246	111	341	27	715	1631	273
E331 Sint - Bernadette	424	774	254	8	39	2	432	813	256
F001 Gentbrugge - Centrum	616	1813	591	41	98	6	657	1911	597
F01 Dries	726	1864	719	11	65	10	737	1929	729
F072 Trekweg	61	141	26	5	6	0	66	147	26
F091 Zwarte Fles	3	2	2	0	0	0	3	2	2
F110 Sportplein	688	2080	757	24	97	18	712	2177	775
F121 Vogelhoek	842	2160	595	22	86	2	864	2246	597
F132 Coninxdonk	65	166	23	0	3	0	65	169	23
F172 Arsenaal	1	5	1	0	0	0	1	5	1
G00 Ledeberg - Centrum	981	2589	633	252	574	34	1233	3163	667
G01 Flora	219	580	108	16	82	6	235	662	114
G022 Keizerspark	5	102	35	1	14	0	6	116	35
G031 Eindeke	208	590	178	41	87	5	249	677	183
G042 Belle Vue	112	447	261	40	69	2	152	516	263
G101 L. Vanhouttebuurt (St-Antonius)	721	1939	474	32	161	13	753	2100	487
G112 De Naeyerdreef	234	545	247	16	97	6	250	642	253
G123 Moscou	43	100	21	2	6	0	45	106	21
G200 Merelbeke Station	199	722	196	11	32	3	210	754	199
H001 Zwijnaarde - Centrum	471	1273	518	8	27	1	479	1300	519
H01 Roosken	106	302	111	5	9	1	111	311	112
H020 Hutsepot	47	167	52	0	5	1	47	172	53
H032 Universiteit	0	2	0	1	2	0	1	4	0
H042 T Schaarken	244	731	223	4	31	3	248	762	226
H053 Ter Linden	169	731	148	3	12	0	172	743	148
H091 Zonneput	53	185	51	3	2	0	56	187	51
H111 Kon. Leopoldstraat	30	79	25	0	5	0	30	84	25
H171 Zwijnaarde - Industrie	27	59	21	0	2	1	27	61	22
H196 Maaltepark	5	13	2	0	0	1	5	13	3
H210 Rijvissche	49	129	105	0	3	1	49	132	106
H220 Paolalaan	22	49	28	0	0	0	22	49	28
H310 Klosse	37	93	25	0	0	0	37	93	25
H325 Hoedjen	48	123	67	2	4	2	50	127	69
H394 Nieuwgoed	38	72	13	0	0	0	38	72	13
J00 Sint - Denijs - Westrem - Centrum	360	867	403	20	36	5	380	903	408
J010 Drie Sleutels	290	621	254	1	15	3	291	636	257
J022 Vierschaar	77	216	75	0	2	1	77	218	76
J081 Puttenhove	17	41	12	0	0	0	17	41	12
J091 Rosdam	18	50	6	0	1	0	18	51	6
J100 Maalte	85	338	273	6	16	6	91	354	279
J11 Steenaarde	212	503	270	7	24	1	219	527	271
J172 Bugten	10	31	8	0	0	0	10	31	8
J197 Maria Middelaes	0	2	14	0	2	1	0	4	15
J200 Afsnee - Centrum	115	220	67	3	6	0	118	226	67
J280 Kouter (Sint - Denijs - Westrem)	54	141	57	0	5	0	54	146	57

sectornaam	Belgen			vreemdelingen			Totaal		
	0-19	20-64	65+	0-19	20-64	65+	0-19	20-64	65+
J290 Goedinge	10	50	21	0	0	0	10	50	21
K001 Drongen Dorp	106	267	84	2	6	3	108	273	87
K011 Eikendreef	122	375	123	7	18	3	129	393	126
K022 Oude Abdij	93	185	69	1	3	1	94	188	70
K10 Baarle Dorp	68	222	201	0	6	0	68	228	201
K11 Noordhout	54	134	30	0	2	0	54	136	30
K12 Baarlevelde	36	75	35	0	1	0	36	76	35
K132 Gaverland	157	488	152	0	7	0	157	495	152
K143 Ter Rivieren	118	319	121	4	9	0	122	328	121
K171 Drongen – Industriepark	35	74	12	0	0	0	35	74	12
K180 Blauwpoort	15	31	6	0	0	0	15	31	6
K191 Vierlinden	47	116	33	1	0	0	48	116	33
K201 Luchteren	180	338	101	2	2	0	182	340	101
K21 Halewijn	51	91	38	0	2	0	51	93	38
K220 Slindonk	20	41	15	0	0	0	20	41	15
K232 Campagne	240	635	187	2	8	5	242	643	192
K28 Kraaiaarde	32	111	44	0	1	0	32	112	44
K291 Helsendries	141	332	86	0	4	0	141	336	86
K392 Heie	87	216	44	0	1	0	87	217	44
K40 Drie Leien	135	352	100	1	10	4	136	362	104
K48 De Karper	21	43	13	0	0	0	21	43	13
K49 Assels	16	94	23	0	1	0	16	95	23
K512 Mijlpaal	225	579	206	1	7	3	226	586	209
K523 Paradijkskouter	167	378	121	5	15	0	172	393	121
K534 Hoogland	119	328	59	1	6	2	120	334	61
K543 De Roos	77	208	38	1	1	0	78	209	38
K613 Oude Wee	278	808	188	0	7	3	278	815	191
K622 Heilig Huizeken	93	379	89	1	7	2	94	386	91
K630 Varendries	91	242	56	0	4	1	91	246	57
K632 Keuzestraat	36	78	20	0	0	0	36	78	20
K682 Wafelijzer	0	3	3	0	0	0	0	3	3
K691 Prinsenhof	12	34	2	0	0	0	12	34	2
L00 Mariakerke Centrum	399	1292	417	9	43	8	408	1335	425
L011 Kolegem	559	1727	837	23	80	12	582	1807	849
L02 Kerkwijk	298	815	377	5	26	3	303	841	380
L03 Brug Zuidwest	68	178	41	0	2	0	68	180	41
L04 Brug Zuidoost	55	173	57	5	12	0	60	185	57
L051 Vijfhoek	409	1189	345	2	24	5	411	1213	350
L072 Lieve (Mariakerke)	0	6	7	0	0	0	0	6	7
L09 Mariakerke – Verspr bewoning	116	290	70	2	7	0	118	297	70
L112 Maeswal	246	574	218	9	46	3	255	620	221
L121 Rustoord	722	1682	543	125	300	27	847	1982	570
L30 Beekstraat – Kouter	306	646	253	1	12	4	307	658	257
M00 Wondelgem Centrum	405	1101	395	9	46	8	414	1147	403
M01 Westergem	408	1244	366	9	38	7	417	1282	373
M020 Kouterken (Wondelgem)	615	2094	737	3	44	12	618	2138	749

sectornaam	Belgen			vreemdelingen			Totaal		
	0-19	20-64	65+	0-19	20-64	65+	0-19	20-64	65+
M03 Woestijnegoed - Molenhoek	457	1398	620	25	46	6	482	1444	626
M040 Gavers (Wondelgem)	275	969	245	3	20	4	278	989	249
M052 Houtjen	120	253	58	6	18	0	126	271	58
M080 Lieve - Noord (Wondelgem)	12	45	16	0	3	0	12	48	16
M102 Van Bevereplein	1285	2528	727	100	320	54	1385	2848	781
M112 Steengoed	146	391	139	1	7	1	147	398	140
M173 Oude Lieve (Wondelgem)	31	60	10	2	14	0	33	74	10
M27 Wissenhagestraat	16	67	13	0	5	0	16	72	13
M37 Wondelgemse Meersen	255	734	151	7	43	3	262	777	154
M472 Langerbrugge	29	102	48	0	3	0	29	105	48
M49 Pachtgoed	0	1	2	0	1	0	0	2	2
M57 Rieme	1	2	0	0	1	0	1	3	0

8.6. Gemiddelde leeftijd per statistische sector

	Belgen			vreemdelingen			Totaal		
	mannen	vrouwen	totaal	mannen	vrouwen	totaal	mannen	vrouwen	totaal
A00 Kuip	38,52	39,64	39,08	37,63	30,68	34,51	38,44	38,96	38,69
A01 Sint - Jacobs	37,39	43,85	40,64	33,64	30,99	32,56	36,97	42,85	39,87
A02 Kouter	39,06	45,31	42,34	37,37	34,66	36,37	38,84	44,55	41,75
A03 Patershol	36,54	37,93	37,23	38,46	39,67	39,04	36,70	38,07	37,38
A040 Briel	48,10	58,83	54,29	36,95	40,93	38,74	47,13	57,87	53,23
A05 Begijnhofdries	38,64	39,42	39,01	34,45	33,52	34,06	38,22	38,93	38,55
A10 Sint - Macharius	33,66	37,88	35,82	33,96	33,48	33,75	33,71	37,35	35,53
A13 Heernis	34,33	35,88	35,09	35,77	31,71	33,78	34,47	35,49	34,97
A20 Gent - Centrum - Zuid	35,53	38,70	37,04	32,32	30,75	31,74	35,05	37,90	36,36
A21 Visserij	37,55	37,84	37,70	37,38	37,08	37,24	37,54	37,81	37,68
A221 Brusselse Poort	35,99	40,36	38,30	30,22	32,71	31,25	35,16	39,63	37,46
A23 Zuidpark	46,60	53,89	50,53	38,45	34,83	36,47	46,08	52,62	49,61
A24 Dierentuin	39,52	45,81	42,75	29,75	31,06	30,35	38,68	44,80	41,80
A31 Nederkouter	39,30	45,59	42,42	29,51	26,54	28,05	38,18	43,42	40,77
A321 Sint - Pieters	40,38	46,35	43,32	29,65	28,33	29,09	38,08	43,22	40,55
A33 Heuvelpoort	38,58	43,18	40,81	34,04	34,20	34,11	38,21	42,63	40,32
A342 Citadelpark	48,78	57,55	53,60	40,05	40,37	40,21	48,16	56,53	52,73
A35 Station	38,24	41,73	40,01	33,48	32,08	32,83	37,91	41,15	39,54
A40 Ganzendries	38,33	41,33	39,96	35,43	33,21	34,25	38,17	40,89	39,64
A410 Patiëntje	45,14	46,56	45,93	42,96	41,50	42,18	45,03	46,31	45,74
A42 Neermeersen	51,05	58,77	55,73	32,44	31,72	32,07	48,92	56,58	53,49
A45 Groene Vallei	54,68	58,87	56,90	43,52	32,76	39,36	54,09	58,08	56,18
A46 Blaarmeersen	40,18	38,93	39,67	52,00	0,00	52,00	40,48	38,93	39,85
A50 Drongensteenweg	35,17	38,80	37,01	34,03	32,23	33,13	34,98	37,72	36,36
A51 Malem	33,04	38,09	35,92	26,64	34,93	31,33	32,52	37,84	35,55
A521 Brugse Poort	38,52	41,99	40,32	32,37	33,51	32,92	37,89	41,21	39,60
A531 Rooigem	34,01	35,87	34,93	32,11	31,12	31,61	33,68	35,01	34,34
A542 Groendreef	34,65	35,03	34,84	29,78	28,36	29,09	33,58	33,60	33,59
A60 Voormuide	36,39	43,09	39,63	34,60	33,00	33,75	35,97	40,36	38,15
A62 Ham	31,68	32,78	32,21	32,89	35,96	34,45	31,86	33,30	32,56
A63 Tolhuis	31,05	32,38	31,69	32,83	34,56	33,64	31,47	32,88	32,15
A64 Blaisantvest	29,14	30,90	29,97	30,43	31,37	30,93	29,42	31,02	30,20
A711 Ekkergem	38,37	41,78	39,90	34,27	31,73	33,32	38,03	41,16	39,42
A722 Bijloke	44,78	53,18	49,39	37,19	32,17	34,35	44,39	52,04	48,59
A731 Galgenberg	39,36	44,54	41,87	35,08	34,57	34,83	38,97	43,62	41,22
A742 Pekelharing	37,28	41,32	39,22	33,68	31,04	32,26	36,97	40,23	38,55
A801 Wondelgemstraat	30,82	30,93	30,88	31,88	32,47	32,17	31,08	31,29	31,18
A812 Rabot	37,21	43,77	40,64	33,39	30,80	32,10	36,57	41,74	39,25
A873 Rabot Station	47,26	51,63	49,79	37,09	32,11	34,63	46,32	50,31	48,61
B12 Over de Meersstraat	36,78	45,08	40,85	52,00	34,00	47,50	37,31	44,94	41,01
B301 Sint - Pieters - Aalst	39,42	46,47	43,17	32,49	30,83	31,67	38,54	44,76	41,82
B312 De Smet - De Naeyer	38,39	38,07	38,22	31,97	39,43	35,45	37,86	38,16	38,01
B321 Kauwplein	39,58	41,44	40,50	35,29	29,48	32,63	39,23	40,60	39,91

	Belgen			vreemdelingen			Totaal		
	mannen	vrouwen	totaal	mannen	vrouwen	totaal	mannen	vrouwen	totaal
B331 De Sterre	40,40	45,26	42,94	34,52	37,35	35,84	40,07	44,91	42,59
B342 Rekencentrum	29,17	23,43	26,08	38,75	44,00	39,80	31,56	24,80	28,29
B354 Aaigem	42,07	43,23	42,68	36,26	34,93	35,68	41,70	42,85	42,30
B411 Ottergemse Dries	38,77	40,86	39,81	29,92	26,74	28,45	37,06	38,41	37,72
B422 Ak. Ziekenhuis	30,80	31,39	31,08	29,00	28,00	28,67	30,64	31,21	30,90
B433 Steenakker	33,76	36,71	35,32	31,40	33,29	32,43	33,57	36,42	35,08
B443 Nieuw Gent	40,68	46,25	43,75	32,07	31,19	31,63	39,21	44,13	41,88
B452 Sint - Alois	40,80	39,55	40,21	0,00	51,50	51,50	40,80	40,00	40,41
B472 Groothandelsmarkt	37,16	40,36	38,57	37,00	16,00	26,50	37,16	39,83	38,34
C710 Afrikaalaan	37,58	38,78	38,13	25,68	27,91	26,87	35,00	35,79	35,37
C72 Muidebrug	35,15	34,92	35,03	32,30	27,33	29,87	34,57	33,50	34,02
C800 Muide	35,39	34,38	34,90	30,39	32,94	31,58	34,61	34,16	34,40
C811 Meulestede	42,39	46,26	44,36	27,92	27,10	27,56	40,73	44,51	42,62
C832 Port Arthur	56,00	51,00	53,50	0,00	0,00	0,00	56,00	51,00	53,50
C870 Darsen	40,17	42,00	40,78	46,00	0,00	46,00	41,00	42,00	41,30
D001 Oostakker Centrum	40,37	46,34	43,56	35,53	42,29	38,79	40,31	46,30	43,51
D012 Wittewalle	33,55	33,19	33,37	52,67	44,83	48,75	33,76	33,32	33,54
D023 Mager Goed	37,43	38,27	37,86	37,89	31,93	35,36	37,43	38,19	37,82
D032 Walput	44,22	46,41	45,32	42,25	37,00	40,50	44,19	46,34	45,27
D084 Drie Zwaantjes	37,97	38,98	38,44	30,00	35,50	33,30	37,64	38,73	38,15
D091 Oostakkerveld	37,98	38,66	38,31	0,00	0,00	0,00	37,98	38,66	38,31
D10 Lourdes	40,05	42,27	41,20	47,42	48,18	47,65	40,17	42,31	41,27
D181 Krijte	39,72	41,67	40,69	20,85	23,73	22,17	38,85	40,96	39,90
D190 Schansakker	33,91	34,17	34,04	51,00	42,67	45,23	34,04	34,30	34,18
D212 Goedlevenstraat	40,75	44,81	42,76	32,00	40,29	35,22	40,20	44,62	42,36
D41 J.F. Kennedylaan	39,44	39,12	39,28	35,54	27,50	31,68	39,28	38,67	38,97
D471 Texaco	25,00	38,00	29,33	0,00	0,00	0,00	25,00	38,00	29,33
D50 Desteldonk - Dorp	37,93	40,46	39,15	43,50	37,00	39,60	37,96	40,43	39,16
D58 Zaffelare	29,07	27,41	28,16	0,00	0,00	0,00	29,07	27,41	28,16
D59 Desteldonk Verspr bew	28,00	23,50	26,00	61,00	0,00	61,00	33,50	23,50	29,50
D60 Sint - Kruis - Winkel	36,99	39,55	38,27	54,67	45,67	48,67	37,08	39,61	38,36
D610 Ter Donk	53,89	53,20	53,59	0,00	0,00	0,00	53,89	53,20	53,59
D670 Rodenhuize	42,00	0,00	42,00	0,00	0,00	0,00	42,00	0,00	42,00
D69 Mendonk	40,35	41,15	40,73	57,33	69,00	63,17	40,77	41,90	41,31
D77 Rostijne	81,00	82,00	81,50	0,00	0,00	0,00	81,00	82,00	81,50
E00 St - Amandsb Centrum	35,01	38,63	36,83	35,73	36,55	36,15	35,09	38,38	36,75
E01 Sint - Baafskouter	39,42	40,93	40,21	33,93	29,37	31,97	39,12	40,49	39,83
E021 Groot Begijnhof	36,97	37,77	37,40	32,07	32,30	32,18	36,30	37,16	36,75
E031 Syngemkouter	39,56	42,13	40,89	33,36	32,49	32,93	39,35	41,84	40,63
E042 Scheldestraat	34,67	36,80	35,75	34,87	33,06	33,92	34,69	36,50	35,60
E052 Rozebroeken	44,80	52,97	49,22	35,13	41,09	37,98	44,45	52,63	48,86
E10 Westveld - Kern	42,24	47,80	45,44	35,32	40,39	37,44	42,06	47,70	45,29
E19 Westveld - Verspr.	28,84	40,21	34,53	0,00	0,00	0,00	28,84	40,21	34,53
E201 Oude Bareel - Kern	40,19	42,49	41,37	29,50	46,80	33,62	39,76	42,54	41,17
E222 Achtendries	37,49	39,00	38,26	48,80	36,27	43,50	37,81	38,94	38,38

	Belgen			vreemdelingen			Totaal		
	mannen	vrouwen	totaal	mannen	vrouwen	totaal	mannen	vrouwen	totaal
E283 Voordestraat	43,65	46,00	44,58	0,00	0,00	0,00	43,65	46,00	44,58
E29 Oude Bareel	31,44	32,75	32,07	40,25	34,67	37,86	31,51	32,76	32,12
E31 Scheldeoord	39,48	46,24	43,17	33,50	35,62	34,67	38,89	45,16	42,31
E32 Dampoort	32,48	34,89	33,67	31,61	31,29	31,46	32,31	34,26	33,27
E331 Sint - Bernadette	36,91	38,14	37,55	35,29	32,25	33,55	36,87	37,93	37,42
F001 Gentbrugge - Centrum	39,02	43,95	41,59	28,27	30,37	29,24	38,47	43,40	41,02
F01 Dries	42,14	43,44	42,82	41,39	39,44	40,30	42,12	43,33	42,76
F072 Trekweg	31,56	37,32	34,44	17,63	21,33	18,64	30,65	36,91	33,71
F091 Zwarte Fles	47,33	38,25	42,14	0,00	0,00	0,00	47,33	38,25	42,14
F110 Sportplein	42,06	44,34	43,25	37,25	36,31	36,82	41,86	44,07	43,01
F121 Vogelhoek	38,16	42,00	40,12	30,37	31,59	30,99	37,93	41,69	39,85
F132 Coninxdonk	39,00	38,32	38,65	56,00	57,50	57,00	39,14	38,61	38,86
F172 Arsenaal	49,33	34,00	40,57	0,00	0,00	0,00	49,33	34,00	40,57
G00 Ledeberg - Centrum	35,93	38,74	37,33	30,04	29,09	29,55	34,97	37,04	36,01
G01 Flora	35,46	36,98	36,23	33,20	32,28	32,73	35,22	36,49	35,87
G022 Keizerspark	46,03	51,29	48,73	27,64	31,25	28,60	43,50	50,25	46,81
G031 Eindeke	38,51	41,69	40,12	28,70	30,80	29,63	37,21	40,52	38,86
G042 Belle Vue	45,94	52,28	49,34	28,05	30,65	29,27	43,53	49,99	46,95
G101 L. Vanhouttebuurt	37,10	39,31	38,26	35,75	32,42	34,15	37,01	38,92	38,00
G112 De Naeyerdreef	40,07	45,60	42,99	34,38	33,08	33,80	39,39	44,49	42,03
G123 Moscou	35,81	37,52	36,76	34,00	25,20	28,50	35,74	36,88	36,37
G200 Merelbeke Station	39,85	41,92	40,90	35,95	30,88	33,20	39,70	41,46	40,60
H001 Zwijnaarde - Centrum	39,44	46,54	43,15	31,79	38,18	34,81	39,31	46,42	43,01
H01 Roosken	40,55	42,48	41,57	21,22	33,00	25,93	39,87	42,28	41,13
H020 Hutsepot	39,74	45,24	42,49	48,20	26,00	44,50	40,04	45,10	42,53
H032 Universiteit	63,00	63,00	63,00	29,00	15,50	20,00	46,00	31,33	37,20
H042 T Schaarken	40,04	40,91	40,48	34,65	36,24	35,53	39,88	40,75	40,33
H053 Ter Linden	41,94	44,28	43,15	32,29	35,75	34,13	41,81	44,16	43,02
H091 Zonneput	40,96	42,09	41,55	13,00	23,00	21,00	40,76	41,59	41,20
H111 Kon. Leopoldstraat	40,00	42,66	41,33	29,00	35,00	32,60	39,68	42,33	41,01
H171 Zwijnaarde - Industrie	37,34	44,55	40,78	66,50	25,00	52,67	38,34	44,17	41,10
H196 Maaltepark	42,36	41,22	41,85	0,00	77,00	77,00	42,36	44,80	43,52
H210 Rijvissche	47,73	50,23	48,98	57,00	46,00	54,25	47,92	50,20	49,05
H220 Paolalaan	49,11	40,09	44,92	0,00	0,00	0,00	49,11	40,09	44,92
H310 Klosse	37,13	40,49	38,85	0,00	0,00	0,00	37,13	40,49	38,85
H325 Hoedjen	44,76	44,74	44,75	42,33	44,00	43,38	44,70	44,70	44,70
H394 Nieuwgoed	35,94	36,83	36,37	0,00	0,00	0,00	35,94	36,83	36,37
J00 St-Denijs-Westr	40,47	46,97	44,06	34,52	32,09	33,25	40,24	46,46	43,67
J010 Drie Sleutels	42,13	42,22	42,18	59,50	37,69	44,58	42,32	42,13	42,22
J022 Vierschaar	42,06	43,30	42,69	57,33	0,00	57,33	42,31	43,30	42,81
J081 Puttenhove	35,74	41,84	38,44	0,00	0,00	0,00	35,74	41,84	38,44
J091 Rosdam	34,68	39,91	37,08	44,00	0,00	44,00	34,90	39,91	37,17
J100 Maalte	50,25	55,00	52,84	45,00	43,07	43,96	50,04	54,55	52,50
J11 Steenaarde	42,03	47,31	44,78	34,44	34,81	34,63	41,78	46,93	44,46
J172 Bugten	37,92	43,32	40,67	0,00	0,00	0,00	37,92	43,32	40,67
J197 Maria Middelaes	58,00	73,60	72,63	28,00	61,50	50,33	43,00	72,18	69,11

	Belgen			vreemdelingen			Totaal		
	mannen	vrouwen	totaal	mannen	vrouwen	totaal	mannen	vrouwen	totaal
J200 Afsnee - Centrum	38,42	40,56	39,53	41,00	24,25	33,56	38,48	40,25	39,40
J280 Kouter (Sint – Denijs)	44,45	44,51	44,48	59,00	40,50	44,20	44,57	44,39	44,47
J290 Goedinge	51,89	48,37	50,02	0,00	0,00	0,00	51,89	48,37	50,02
K001 Drongen Dorp	37,57	43,49	40,60	37,00	42,80	39,64	37,56	43,48	40,58
K011 Eikendreef	40,76	43,35	42,11	41,50	32,93	37,21	40,79	42,91	41,90
K022 Oude Abdij	41,93	39,60	40,81	51,33	13,00	36,00	42,08	39,29	40,74
K10 Baarle Dorp	46,43	58,16	52,98	41,67	39,67	40,67	46,37	57,96	52,83
K11 Noordhout	39,85	38,19	39,02	42,00	32,00	37,00	39,86	38,13	39,00
K12 Baarlevelde	40,68	43,22	41,88	47,00	0,00	47,00	40,76	43,22	41,91
K132 Gaverland	43,32	43,60	43,47	41,67	32,50	36,43	43,31	43,49	43,40
K143 Ter Rivieren	43,91	45,04	44,47	20,20	35,63	29,69	43,49	44,77	44,13
K171 Dr - Industriepark	37,65	37,05	37,32	0,00	0,00	0,00	37,65	37,05	37,32
K180 Blauwpoort	40,27	34,46	37,37	0,00	0,00	0,00	40,27	34,46	37,37
K191 Vierlinden	38,24	41,27	39,66	17,00	0,00	17,00	38,04	41,27	39,55
K201 Luchteren	37,27	37,11	37,19	24,00	20,00	22,00	37,18	37,00	37,09
K21 Halewijn	39,51	41,17	40,32	40,00	0,00	40,00	39,52	41,17	40,32
K220 Slindonk	42,39	41,26	41,83	0,00	0,00	0,00	42,39	41,26	41,83
K232 Campagne	40,72	43,22	41,93	60,22	41,50	52,73	41,03	43,20	42,08
K28 Kraaiaarde	44,16	44,73	44,46	0,00	53,00	53,00	44,16	44,81	44,51
K291 Helsendries	39,23	39,54	39,38	51,00	46,00	48,50	39,31	39,59	39,45
K392 Heie	38,18	41,04	39,52	57,00	0,00	57,00	38,29	41,04	39,57
K40 Drie Leien	41,41	42,69	42,04	54,30	40,20	49,60	41,83	42,64	42,23
K48 De Karper	42,25	39,35	40,86	0,00	0,00	0,00	42,25	39,35	40,86
K49 Assels	46,20	46,35	46,28	0,00	45,00	45,00	46,20	46,33	46,27
K512 Mijlpaal	39,75	42,98	41,39	46,00	40,60	43,55	39,82	42,96	41,41
K523 Paradijskouter	38,72	43,06	41,03	35,73	41,11	38,15	38,62	43,01	40,95
K534 Hoogland	38,61	38,72	38,67	45,50	47,67	46,22	38,77	38,82	38,80
K543 De Roos	38,89	39,20	39,04	0,00	22,00	22,00	38,89	38,99	38,94
K613 Oude Wee	39,57	43,24	41,38	50,13	60,00	52,10	39,70	43,30	41,46
K622 Heilig Huizeken	43,34	43,66	43,50	40,14	41,33	40,50	43,26	43,64	43,45
K630 Varendries	39,40	40,02	39,74	52,67	31,00	44,00	39,62	39,93	39,79
K632 Keuzestraat	39,70	35,16	37,19	0,00	0,00	0,00	39,70	35,16	37,19
K682 Wafelijzer	58,50	66,50	61,17	0,00	0,00	0,00	58,50	66,50	61,17
K691 Prinsenhof	33,56	43,10	37,73	0,00	0,00	0,00	33,56	43,10	37,73
L00 Mariakerke Centrum	41,63	43,29	42,50	41,81	32,00	37,23	41,63	43,01	42,35
L011 Kolegem	44,22	47,19	45,81	39,63	34,78	37,14	44,05	46,77	45,50
L02 Kerkwijk	43,31	45,35	44,35	38,00	26,25	33,85	43,15	45,05	44,12
L03 Brug Zuidwest	36,11	40,78	38,44	31,00	27,00	29,00	36,08	40,69	38,37
L04 Brug Zuidoost	42,06	43,77	42,92	27,55	25,67	26,88	41,01	43,04	42,01
L051 Vijfhoek	42,18	43,25	42,72	46,38	42,40	45,10	42,27	43,24	42,76
L072 Lieve (Mariakerke)	58,89	64,25	60,54	0,00	0,00	0,00	58,89	64,25	60,54
L09 Mariakerke – Verspr b.	38,70	42,08	40,57	43,33	27,00	37,89	38,83	41,91	40,52
L112 Maeswal	39,98	42,30	41,20	30,49	31,13	30,74	39,35	41,85	40,65
L121 Rustoord	40,03	38,74	39,41	31,32	29,20	30,21	38,95	37,38	38,18
L30 Beekstraat – Kouter	40,54	41,19	40,87	56,50	41,43	50,29	40,80	41,19	41,00
M00 Wondelgem Centrum	40,27	43,15	41,79	36,58	38,47	37,54	40,15	43,00	41,65

	Belgen			vreemdelingen			Totaal		
	mannen	vrouwen	totaal	mannen	vrouwen	totaal	mannen	vrouwen	totaal
M01 Westergem	41,05	42,38	41,73	45,38	35,68	40,35	41,16	42,20	41,70
M020 Kouterken (Wo)	43,72	44,74	44,23	46,52	48,27	47,29	43,77	44,79	44,28
M03 Woestijnegoed	42,05	47,95	45,13	39,32	25,67	32,40	41,96	47,30	44,74
M040 Gavers (Wondelgem)	42,52	43,49	43,03	42,21	43,62	42,89	42,52	43,50	43,03
M052 Houtjen	36,32	39,00	37,61	28,93	31,11	29,75	35,86	38,67	37,19
M080 Lieve - Noord	43,51	45,56	44,52	48,00	55,00	50,33	43,74	45,81	44,75
M102 Van Bevereplein	36,73	38,28	37,54	34,27	35,51	34,90	36,49	38,02	37,29
M112 Steengood	41,32	43,58	42,51	42,00	38,25	40,33	41,33	43,52	42,48
M173 Oude Lieve (Wo)	31,28	31,32	31,30	40,00	35,00	37,19	32,28	31,91	32,10
M27 Wissenhagestraat	41,08	37,11	39,22	37,00	39,00	38,20	40,92	37,23	39,17
M37 Wondelg. Meersen	36,95	39,64	38,25	40,00	31,27	37,53	37,13	39,42	38,22
M472 Langerbrugge	43,11	46,99	44,93	0,00	31,00	31,00	43,11	46,44	44,70
M49 Pachtgoed	68,00	76,00	70,67	33,00	0,00	33,00	56,33	76,00	61,25
M57 Rieme	0,00	35,00	35,00	32,00	0,00	32,00	32,00	35,00	34,25

8.7. Migraties per statistische sector

a. aankomsten (uit andere gemeenten en mutaties binnen Gent)

Sector	Belgen			Vreemdelingen			Totaal		
	M	V	Totaal	M	V	Totaal	M	V	Totaal
A00 KUIP	99	72	171	19	16	35	118	88	206
A01 SINT - JACOBS	202	185	387	69	42	111	271	227	498
A02 KOUTER	92	87	179	29	18	47	121	105	226
A03 PATERSHOL	60	52	112	9	11	20	69	63	132
A040 BRIEL	153	186	339	36	25	61	189	211	400
A05 BEGIJNHOFDRIES	279	202	481	85	52	137	364	254	618
A10 SINT - MACHARIUS	158	160	318	91	72	163	249	232	481
A13 HEERNIS	310	241	551	72	57	129	382	298	680
A20 GENT - CENTRUM - ZUID	249	191	440	64	44	108	313	235	548
A21 VISSERIJ	56	70	126	8	2	10	64	72	136
A221 BRUSSELSE POORT	137	140	277	53	42	95	190	182	372
A23 ZUIDPARK	123	108	231	24	31	55	147	139	286
A24 DIERENTUIN	235	264	499	75	63	138	310	327	637
A31 NEDERKOUTER	116	110	226	44	52	96	160	162	322
A321 SINT - PIETERS	157	122	279	126	92	218	283	214	497
A33 HEUVELPOORT	214	157	371	45	35	80	259	192	451
A342 CITADELPARK	30	28	58	3	4	7	33	32	65
A35 STATION	384	349	733	77	61	138	461	410	871
A40 GANZENDRIES	173	172	345	34	35	69	207	207	414
A410 PATIJNTJE	30	48	78	8	12	20	38	60	98
A42 NEERMEERSEN	59	61	120	38	44	82	97	105	202
A45 GROENE VALLEI	65	47	112	14	8	22	79	55	134
A46 BLAARMEERSEN	12	5	17	0	1	1	12	6	18
A50 DRONGENSTEENWEG	204	200	404	136	123	259	340	323	663
A51 MALEM	62	75	137	15	30	45	77	105	182
A521 BRUGSE POORT	221	185	406	93	89	182	314	274	588
A531 ROOIGEM	173	141	314	151	135	286	324	276	600
A542 GROENDREEF	119	110	229	106	92	198	225	202	427
A60 VOORMUIDE	99	74	173	70	66	136	169	140	309
A62 HAM	168	142	310	75	71	146	243	213	456
A63 TOLHUIS	187	167	354	197	147	344	384	314	698
A64 BLAISANTVEST	51	27	78	81	81	162	132	108	240
A711 EKKERGEM	240	133	373	69	37	106	309	170	479
A722 BIJLOKE	148	164	312	34	38	72	182	202	384
A731 GALGENBERG	291	217	508	49	46	95	340	263	603
A742 PEKELHARING	110	102	212	22	32	54	132	134	266
A801 WONDELGEMSTRAAT	185	151	336	186	166	352	371	317	688

Sector	Belgen			Vreemdelingen			Totaal		
	M	V	Totaal	M	V	Totaal	M	V	Totaal
A812 RABOT	80	65	145	43	52	95	123	117	240
A873 RABOT STATION	61	61	122	13	12	25	74	73	147
B12 OVER DE MEERSSTRAAT	2	5	7	1	1	2	3	6	9
B301 SINT - PIETERS - AALST	131	135	266	49	66	115	180	201	381
B312 DE SMET - DE NAEYER	34	41	75	15	9	24	49	50	99
B321 KAUWPLEIN	135	120	255	33	35	68	168	155	323
B331 DE STERRE	57	57	114	17	10	27	74	67	141
B342 REKENCENTRUM	1	6	7	5	1	6	6	7	13
B354 AAGEM	47	49	96	14	9	23	61	58	119
B411 OTTERGEMSE DRIES	83	69	152	102	83	185	185	152	337
B422 AKADEMISCH ZIEKENHUIS	6	4	10	2	1	3	8	5	13
B433 STEENAKKER	95	111	206	41	42	83	136	153	289
B443 NIEUW GENT	128	98	226	104	112	216	232	210	442
B452 SINT - ALOIS	3	2	5	0	0	0	3	2	5
B472 GROOTHANDELSMARKT	15	11	26	0	1	1	15	12	27
C710 AFRIKALAAN	103	52	155	46	39	85	149	91	240
C72 MUIDEBRUG	57	54	111	43	40	83	100	94	194
C800 MUIDE	98	93	191	74	46	120	172	139	311
C811 MEULESTEDE	80	44	124	39	36	75	119	80	199
D001 OOSTAKKER CENTRUM	129	143	272	13	13	26	142	156	298
D012 WITTEWALLE	35	37	72	0	1	1	35	38	73
D023 MAGER GOED	79	78	157	4	4	8	83	82	165
D032 WALPUT	21	17	38	0	0	0	21	17	38
D084 DRIE ZWAANTJES	11	11	22	2	5	7	13	16	29
D091 OOSTAKKERVELD	0	1	1	0	0	0	0	1	1
D10 LOURDES	140	120	260	13	6	19	153	126	279
D181 KRIJTE	21	29	50	7	5	12	28	34	62
D190 SCHANSAKKER	33	42	75	0	2	2	33	44	77
D212 GOEDLEVENSTRAAT	11	9	20	4	1	5	15	10	25
D41 J.F. KENNEDYLAAN	18	13	31	5	1	6	23	14	37
D50 DESTELDONK - DORP	34	20	54	1	0	1	35	20	55
D58 ZAFFELARE	1	0	1	0	0	0	1	0	1
D60 SINT - KRUIS - WINKEL	52	44	96	0	1	1	52	45	97
D69 MENDONK	10	9	19	0	0	0	10	9	19
E00 ST - AMANDSBERG CENTR	135	141	276	72	63	135	207	204	411
E01 SINT - BAAFSKOUTER	87	78	165	20	19	39	107	97	204
E021 GROOT BEGIJNHOF	129	151	280	122	93	215	251	244	495
E031 SYNGEMKOUTER	184	203	387	34	44	78	218	247	465
E042 SCHELDESTRAAT	207	210	417	57	74	131	264	284	548
E052 ROZEBROEKEN	80	91	171	9	11	20	89	102	191
E10 WESTVELD - KERN	56	82	138	8	5	13	64	87	151
E201 OUDE BAREEL - KERN	32	30	62	5	1	6	37	31	68
E222 ACHTENDRIES	29	48	77	2	3	5	31	51	82

Sector	Belgen			Vreemdelingen			Totaal		
	M	V	Totaal	M	V	Totaal	M	V	Totaal
E283 VOORDESTRAAT	4	4	8	1	0	1	5	4	9
E29 OUDE BAREEL	23	32	55	0	3	3	23	35	58
E31 SCHELDEOORD	42	42	84	7	9	16	49	51	100
E32 DAMPOORT	147	133	280	110	74	184	257	207	464
E331 SINT - BERNADETTE	74	79	153	16	17	33	90	96	186
F001 GENTBRUGGE - CENTRUM	140	160	300	27	20	47	167	180	347
F01 DRIES	117	124	241	16	18	34	133	142	275
F072 TREKWEG	10	9	19	3	2	5	13	11	24
F091 ZWARTE FLES	2	3	5	0	0	0	2	3	5
F110 SPORTPLEIN	143	151	294	29	21	50	172	172	344
F121 VOGELHOEK	132	158	290	19	19	38	151	177	328
F132 CONINXDONK	3	4	7	0	0	0	3	4	7
F172 ARSENAAL	1	1	2	0	0	0	1	1	2
G00 LEDEBERG - CENTRUM	256	242	498	158	159	317	414	401	815
G01 FLORA	64	63	127	25	24	49	89	87	176
G022 KEIZERSPARK	4	6	10	8	2	10	12	8	20
G031 EINDEKE	50	52	102	27	29	56	77	81	158
G042 BELLE VUE	44	48	92	12	23	35	56	71	127
G101 L. VANHOUTTEBUURT	151	149	300	42	32	74	193	181	374
G112 DE NAEYERDREEF	54	73	127	39	29	68	93	102	195
G123 MOSCOU	5	6	11	1	3	4	6	9	15
G200 MERELBEKE STATION	81	65	146	11	3	14	92	68	160
H001 ZWIJNAARDE - CENTRUM	83	107	190	9	7	16	92	114	206
H01 ROOSKEN	24	20	44	3	3	6	27	23	50
H020 HUTSEPOT	11	11	22	0	0	0	11	11	22
H032 UNIVERSITEIT	0	0	0	1	2	3	1	2	3
H042 'T SCHAARKEN	66	49	115	7	14	21	73	63	136
H053 TER LINDEN	19	24	43	3	2	5	22	26	48
H091 ZONNEPUT	3	5	8	0	0	0	3	5	8
H111 KON. LEOPOLDSTRAAT	8	8	16	1	0	1	9	8	17
H171 ZWIJNAARDE - INDUSTRIE	14	13	27	0	1	1	14	14	28
H210 RIJVISSCHE	5	3	8	0	0	0	5	3	8
H220 PAOLALAAAN	8	7	15	0	0	0	8	7	15
H310 KLOSSE	5	5	10	2	3	5	7	8	15
H325 HOEDJEN	11	7	18	2	3	5	13	10	23
H394 NIEUWGOED	8	10	18	1	0	1	9	10	19
J00 ST-DENIJS-WESTR-CENTR	46	55	101	8	12	20	54	67	121
J010 DRIE SLEUTELS	32	38	70	0	2	2	32	40	72
J022 VIERSCHAAR	9	7	16	0	0	0	9	7	16
J081 PUTTENHOVE	1	3	4	0	0	0	1	3	4
J091 ROSDAM	1	2	3	0	0	0	1	2	3
J100 MAALTE	39	30	69	3	6	9	42	36	78
J11 STEENAARDE	32	23	55	3	8	11	35	31	66

Sector	Belgen			Vreemdelingen			Totaal		
	M	V	Totaal	M	V	Totaal	M	V	Totaal
J200 AFSNEE - CENTRUM	10	16	26	1	0	1	11	16	27
J280 KOUTER (ST – DENIJS)	9	11	20	1	0	1	10	11	21
J290 GOEDINGE	1	0	1	0	0	0	1	0	1
K001 DRONGEN DORP	22	20	42	3	2	5	25	22	47
K011 EIKENDREEF	26	29	55	2	1	3	28	30	58
K022 OUDE ABDIJ	3	3	6	2	2	4	5	5	10
K10 BAARLE DORP	36	45	81	2	0	2	38	45	83
K11 NOORDHOUT	11	16	27	2	0	2	13	16	29
K12 BAARLEVELDE	3	2	5	0	0	0	3	2	5
K132 GAVERLAND	27	20	47	0	0	0	27	20	47
K143 TER RIVIEREN	15	24	39	1	2	3	16	26	42
K171 DR - INDUSTRIEPARK	3	3	6	0	0	0	3	3	6
K191 VIERLINDEN	4	5	9	1	0	1	5	5	10
K201 LUCHTEREN	17	18	35	1	2	3	18	20	38
K21 HALEWIJN	5	3	8	0	0	0	5	3	8
K220 SLINDONK	4	4	8	0	0	0	4	4	8
K232 CAMPAGNE	15	19	34	0	1	1	15	20	35
K28 KRAAIAARDE	6	6	12	0	0	0	6	6	12
K291 HELSENDRIES	14	17	31	0	0	0	14	17	31
K392 HEIE	9	6	15	0	0	0	9	6	15
K40 DRIE LEIEN	17	18	35	1	0	1	18	18	36
K48 DE KARPER	4	1	5	0	0	0	4	1	5
K49 ASSELS	5	3	8	0	0	0	5	3	8
K512 MIJLPAAL	34	33	67	1	2	3	35	35	70
K523 PARADIJSKOUTER	21	24	45	0	2	2	21	26	47
K534 HOOGLAND	12	9	21	1	1	2	13	10	23
K543 DE ROOS	12	15	27	0	0	0	12	15	27
K613 OUDE WEE	22	18	40	0	0	0	22	18	40
K622 HEILIG HUIZEKEN	9	8	17	0	0	0	9	8	17
K630 VARENDRIES	12	8	20	1	2	3	13	10	23
K632 KEUZESTRAAT	12	12	24	0	0	0	12	12	24
K682 WAFELIJZER	1	0	1	0	0	0	1	0	1
K691 PRINSENHOF	4	1	5	0	0	0	4	1	5
L00 MARIAKERKE CENTRUM	105	93	198	16	12	28	121	105	226
L011 KOLEGEM	119	158	277	18	21	39	137	179	316
L02 KERKWIJK	55	55	110	10	5	15	65	60	125
L03 BRUG ZUIDWEST	12	15	27	0	0	0	12	15	27
L04 BRUG ZUIDOOST	10	8	18	5	0	5	15	8	23
L051 VIJFHOEK	45	48	93	1	2	3	46	50	96
L072 LIEVE (MARIAKERKE)	1	0	1	0	0	0	1	0	1
L09 MARIAKERKE - VERSPR B.	16	20	36	0	1	1	16	21	37
L112 MAESWAL	27	46	73	22	11	33	49	57	106
L121 RUSTOORD	174	149	323	89	91	180	263	240	503

Sector	Belgen			Vreemdelingen			Totaal		
	M	V	Totaal	M	V	Totaal	M	V	Totaal
L30 BEEKSTRAAT - KOUTER	42	54	96	2	5	7	44	59	103
M00 WONDELGEM CENTRUM	94	121	215	14	20	34	108	141	249
M01 WESTERGEM	94	93	187	3	6	9	97	99	196
M020 KOUTERKEN (WOND)	126	118	244	11	8	19	137	126	263
M03 WOESTIJNEGOED	114	132	246	8	7	15	122	139	261
M040 GAVERS (WOND)	36	41	77	3	6	9	39	47	86
M052 HOUTJEN	21	21	42	4	2	6	25	23	48
M080 LIEVE - NOORD (WOND)	10	8	18	1	0	1	11	8	19
M102 VAN BEVEREPLEIN	204	196	400	102	90	192	306	286	592
M112 STEENGOED	13	14	27	2	2	4	15	16	31
M173 OUDE LIEVE (WOND)	15	12	27	3	3	6	18	15	33
M27 WISSENHAGESTRAAT	6	5	11	0	1	1	6	6	12
M37 WONDELGEMSE MEERSEN	60	53	113	9	4	13	69	57	126
M472 LANGERBRUGGE	13	8	21	0	2	2	13	10	23

b. vertrekken (naar andere gemeenten en mutaties binnen Gent)

Sector	Belgen			Vreemdelingen			Totaal		
	M	V	Totaal	M	V	Totaal	M	V	Totaal
A00 KUIP	101	68	169	28	23	51	129	91	220
A01 SINT - JACOBS	216	206	422	61	50	111	277	256	533
A02 KOUTER	94	93	187	15	12	27	109	105	214
A03 PATERSHOL	61	59	120	12	5	17	73	64	137
A040 BRIEL	149	140	289	29	23	52	178	163	341
A05 BEGIJNHOFDRIES	324	228	552	67	55	122	391	283	674
A10 SINT - MACHARIUS	186	192	378	73	63	136	259	255	514
A13 HEERNIS	278	219	497	72	62	134	350	281	631
A20 GENT - CENTRUM	240	203	443	63	55	118	303	258	561
A21 VISSERIJ	46	56	102	8	7	15	54	63	117
A221 BRUSSELSE POORT	133	149	282	39	30	69	172	179	351
A23 ZUIDPARK	119	99	218	16	15	31	135	114	249
A24 DIERENTUIN	255	237	492	51	44	95	306	281	587
A31 NEDERKOUTER	116	118	234	34	30	64	150	148	298
A321 SINT - PIETERS	160	130	290	122	115	237	282	245	527
A33 HEUVELPOORT	224	172	396	64	55	119	288	227	515
A342 CITADELPARK	22	36	58	10	6	16	32	42	74
A35 STATION	382	361	743	72	55	127	454	416	870
A40 GANZENDRIES	164	177	341	13	9	22	177	186	363
A410 PATIJNTJE	39	56	95	4	5	9	43	61	104
A42 NEERMEERSEN	77	96	173	18	11	29	95	107	202
A45 GROENE VALLEI	52	49	101	8	7	15	60	56	116
A46 BLAARMEERSEN	5	4	9	0	1	1	5	5	10
A50 DRONGENSTEENWEG	230	238	468	123	84	207	353	322	675
A51 MALEM	69	88	157	1	8	9	70	96	166
A521 BRUGSE POORT	240	235	475	49	40	89	289	275	564
A531 ROOIGEM	198	189	387	121	90	211	319	279	598
A542 GROENDREEF	139	110	249	87	68	155	226	178	404
A60 VOORMUIDE	102	95	197	48	27	75	150	122	272
A62 HAM	189	155	344	61	56	117	250	211	461
A63 TOLHUIS	254	232	486	166	116	282	420	348	768
A64 BLAISANTVEST	110	88	198	72	71	143	182	159	341
A711 EKKERGEM	200	152	352	40	23	63	240	175	415
A722 BIJLOKE	147	131	278	31	23	54	178	154	332
A731 GALGENBERG	279	196	475	50	58	108	329	254	583
A742 PEKELHARING	111	97	208	35	30	65	146	127	273
A801 WONDELGEMSTRAAT	247	212	459	160	136	296	407	348	755
A812 RABOT	100	87	187	40	33	73	140	120	260
A873 RABOT STATION	64	79	143	8	7	15	72	86	158
B12 OVER DE MEERSSTR	4	3	7	0	0	0	4	3	7
B301 ST - PIETERS - AALST	142	144	286	81	64	145	223	208	431
B312 DE SMET-DE NAEYER	43	35	78	5	2	7	48	37	85
B321 KAUWPLEIN	155	144	299	49	34	83	204	178	382
B331 DE STERRE	70	50	120	9	14	23	79	64	143

Sector	Belgen			Vreemdelingen			Totaal		
	M	V	Totaal	M	V	Totaal	M	V	Totaal
B342 REKENCENTRUM	3	1	4	3	1	4	6	2	8
B354 AAIGEM	53	55	108	5	7	12	58	62	120
B411 OTTERGEMSE DRIES	111	105	216	110	85	195	221	190	411
B422 AK. ZIEKENHUIS	4	6	10	1	1	2	5	7	12
B433 STEENAKKER	115	114	229	60	63	123	175	177	352
B443 NIEUW GENT	165	157	322	49	42	91	214	199	413
B452 SINT - ALOIS	4	1	5	0	0	0	4	1	5
B472 GROOTHANDELSMARKT	7	7	14	0	0	0	7	7	14
C710 AFRIKALAAN	115	66	181	36	33	69	151	99	250
C72 MUIDEBRUG	79	60	139	30	32	62	109	92	201
C800 MUIDE	102	84	186	63	39	102	165	123	288
C811 MEULESTEDE	93	81	174	33	27	60	126	108	234
C870 DARSEN	1	0	1	0	0	0	1	0	1
D001 OOSTAKKER CENTR	116	105	221	2	4	6	118	109	227
D012 WITTEWALLE	39	39	78	4	2	6	43	41	84
D023 MAGER GOED	47	60	107	2	1	3	49	61	110
D032 WALPUT	22	15	37	0	1	1	22	16	38
D084 DRIE ZWAANTJES	12	11	23	1	0	1	13	11	24
D091 OOSTAKKERVELD	1	3	4	0	0	0	1	3	4
D10 LOURDES	110	106	216	11	8	19	121	114	235
D181 KRIJTE	41	33	74	5	4	9	46	37	83
D190 SCHANSAKKER	26	24	50	0	0	0	26	24	50
D212 GOEDLEVENSTRAAT	16	21	37	3	1	4	19	22	41
D41 J.F. KENNEDYLAAN	19	23	42	3	1	4	22	24	46
D50 DESTELDONK - DORP	34	23	57	1	1	2	35	24	59
D58 ZAFFELARE	1	1	2	0	0	0	1	1	2
D59 DESTELDONK – VERSPR	0	1	1	0	0	0	0	1	1
D60 SINT - KRUIS - WINKEL	41	41	82	1	0	1	42	41	83
D610 TER DONK	2	0	2	0	0	0	2	0	2
D69 MENDONK	8	6	14	0	0	0	8	6	14
E00 ST-AMANDSB CENTR	136	146	282	50	43	93	186	189	375
E01 SINT - BAAFSKOUTER	101	86	187	19	10	29	120	96	216
E021 GROOT BEGIJNHOF	159	184	343	85	60	145	244	244	488
E031 SYNGEMKOUTER	185	207	392	14	11	25	199	218	417
E042 SCHELDESTRAAT	218	234	452	28	32	60	246	266	512
E052 ROZEBROEKEN	45	56	101	3	6	9	48	62	110
E10 WESTVELD - KERN	68	75	143	4	4	8	72	79	151
E19 WESTVELD - VERSPR B	1	0	1	0	0	0	1	0	1
E201 OUDE BAREEL - KERN	45	38	83	2	2	4	47	40	87
E222 ACHTENDRIES	29	31	60	0	1	1	29	32	61
E283 VOORDESTRAAT	1	1	2	0	1	1	1	2	3
E29 OUDE BAREEL	19	16	35	3	2	5	22	18	40
E31 SCHELDEOORD	31	53	84	8	5	13	39	58	97
E32 DAMPOORT	179	180	359	76	46	122	255	226	481
E331 SINT - BERNADETTE	70	68	138	9	11	20	79	79	158
F001 GENTBRUGGE-CENTR	144	131	275	18	10	28	162	141	303
F01 DRIES	117	123	240	3	6	9	120	129	249

Sector	Belgen			Vreemdelingen			Totaal		
	M	V	Totaal	M	V	Totaal	M	V	Totaal
F072 TREKWEG	19	16	35	0	1	1	19	17	36
F091 ZWARTE FLES	1	0	1	0	0	0	1	0	1
F110 SPORTPLEIN	157	156	313	20	14	34	177	170	347
F121 VOGELHOEK	148	153	301	8	11	19	156	164	320
F132 CONINXDONK	9	6	15	0	2	2	9	8	17
G00 LEDEBERG - CENTRUM	329	308	637	128	122	250	457	430	887
G01 FLORA	56	47	103	26	19	45	82	66	148
G022 KEIZERSPARK	5	10	15	7	5	12	12	15	27
G031 EINDEKE	61	65	126	14	13	27	75	78	153
G042 BELLE VUE	48	58	106	12	3	15	60	61	121
G101 L. VANHOUTTEBUURT	160	147	307	14	16	30	174	163	337
G112 DE NAEYERDREEF	41	48	89	36	27	63	77	75	152
G123 MOSCOU	9	7	16	0	0	0	9	7	16
G200 MERELBEKE STATION	96	65	161	8	4	12	104	69	173
H001 ZWIJNAARDE - CENTR	87	80	167	4	8	12	91	88	179
H01 ROOSKEN	27	29	56	0	0	0	27	29	56
H020 HUTSEPOT	15	9	24	2	1	3	17	10	27
H042 'T SCHAARKEN	58	52	110	4	5	9	62	57	119
H053 TER LINDEN	30	32	62	0	0	0	30	32	62
H091 ZONNEPUT	6	9	15	0	0	0	6	9	15
H111 KON. LEOPOLDSTR	7	8	15	2	1	3	9	9	18
H171 ZW - INDUSTRIE	7	12	19	0	0	0	7	12	19
H196 MAALTEPARK	1	0	1	0	0	0	1	0	1
H210 RIJVISSCHE	4	1	5	1	0	1	5	1	6
H220 PAOLALAAN	5	5	10	0	0	0	5	5	10
H310 KLOSSE	10	5	15	0	0	0	10	5	15
H325 HOEDJEN	5	6	11	0	0	0	5	6	11
H394 NIEUWGOED	5	6	11	0	0	0	5	6	11
J00 ST-DENIJS-WESTREM	52	57	109	4	4	8	56	61	117
J010 DRIE SLEUTELS	32	24	56	2	1	3	34	25	59
J022 VIERSCHAAR	10	11	21	0	0	0	10	11	21
J081 PUTTENHOVE	1	3	4	0	0	0	1	3	4
J091 ROSDAM	0	0	0	1	0	1	1	0	1
J100 MAALTE	26	30	56	5	0	5	31	30	61
J11 STEENAARDE	43	37	80	1	2	3	44	39	83
J200 AFSNEE - CENTRUM	13	18	31	0	0	0	13	18	31
J280 KOUTER	7	6	13	1	0	1	8	6	14
J290 GOEDINGE	2	2	4	0	0	0	2	2	4
K001 DRONGEN DORP	17	20	37	3	2	5	20	22	42
K011 EIKENDREEF	46	39	85	0	1	1	46	40	86
K022 OUDE ABDIJ	8	17	25	0	0	0	8	17	25
K10 BAARLE DORP	16	19	35	1	1	2	17	20	37
K11 NOORDHOUT	10	8	18	0	0	0	10	8	18
K12 BAARLEVELDE	8	9	17	0	0	0	8	9	17
K132 GAVERLAND	15	14	29	0	0	0	15	14	29
K143 TER RIVIEREN	22	24	46	0	1	1	22	25	47
K171 DR - INDUSTRIEPARK	3	3	6	0	0	0	3	3	6

Sector	Belgen			Vreemdelingen			Totaal		
	M	V	Totaal	M	V	Totaal	M	V	Totaal
K180 BLAUWPOORT	0	0	0	0	1	1	0	1	1
K191 VIERLINDEN	4	5	9	0	0	0	4	5	9
K201 LUCHTEREN	10	11	21	0	0	0	10	11	21
K21 HALEWIJN	7	4	11	0	1	1	7	5	12
K232 CAMPAGNE	32	26	58	0	2	2	32	28	60
K28 KRAAIAARDE	5	5	10	0	0	0	5	5	10
K291 HELSENDRIES	25	15	40	0	0	0	25	15	40
K392 HEIE	7	4	11	0	0	0	7	4	11
K40 DRIE LEIEN	12	7	19	0	1	1	12	8	20
K48 DE KARPER	3	3	6	0	0	0	3	3	6
K49 ASSELS	11	6	17	0	1	1	11	7	18
K512 MIJLPAAL	18	19	37	1	0	1	19	19	38
K523 PARADIJSKOUTER	37	31	68	1	1	2	38	32	70
K534 HOOGLAND	14	6	20	0	0	0	14	6	20
K543 DE ROOS	9	8	17	0	0	0	9	8	17
K613 OUDE WEE	28	17	45	0	0	0	28	17	45
K622 HEILIG HUIZEKEN	13	12	25	1	0	1	14	12	26
K630 VARENDRIES	19	18	37	0	1	1	19	19	38
K632 KEUZESTRAAT	9	7	16	1	0	1	10	7	17
K691 PRINSENHOF	3	1	4	0	0	0	3	1	4
L00 MA CENTRUM	103	94	197	5	5	10	108	99	207
L011 KOLEGEM	89	83	172	7	8	15	96	91	187
L02 KERKWIJK	62	65	127	7	4	11	69	69	138
L03 BRUG ZUIDWEST	10	12	22	0	0	0	10	12	22
L04 BRUG ZUIDOOST	13	14	27	0	0	0	13	14	27
L051 VIJFHOEK	38	44	82	0	1	1	38	45	83
L072 LIEVE (MARIAKERKE)	2	2	4	0	0	0	2	2	4
L09 MARIAKERKE - VERSPR	22	23	45	0	0	0	22	23	45
L112 MAESWAL	39	37	76	4	2	6	43	39	82
L121 RUSTOORD	203	201	404	61	50	111	264	251	515
L30 BEEKSTRAAT-KOUTER	22	19	41	0	0	0	22	19	41
M00 WONDELGEM CENTR	92	92	184	3	2	5	95	94	189
M01 WESTERGEM	108	116	224	1	2	3	109	118	227
M020 KOUTERKEN (WO)	160	134	294	6	1	7	166	135	301
M03 WOESTIJNEGOED	109	122	231	12	10	22	121	132	253
M040 GAVERS (WO)	42	44	86	0	2	2	42	46	88
M052 HOUTJEN	23	20	43	1	3	4	24	23	47
M080 LIEVE - NOORD (WO)	9	9	18	0	0	0	9	9	18
M102 VAN BEVEREPLEIN	204	235	439	75	51	126	279	286	565
M112 STEENGOED	20	26	46	0	0	0	20	26	46
M173 OUDE LIEVE (WO)	13	9	22	1	3	4	14	12	26
M27 WISSENHAGESTRAAT	6	8	14	1	4	5	7	12	19
M37 WONDELG. MEERSEN	69	58	127	17	11	28	86	69	155
M472 LANGERBRUGGE	7	8	15	0	0	0	7	8	15
M49 PACTGOED	0	1	1	1	0	1	1	1	2

c. geboorten

Sector	Belgen			Vreemdelingen			Totaal		
	M	V	Totaal	M	V	Totaal	M	V	Totaal
A00 KUIP	3	2	5	0	0	0	3	2	5
A01 SINT - JACOBS	11	15	26	2	1	3	13	16	29
A02 KOUTER	5	4	9	1	0	1	6	4	10
A03 PATERSHOL	6	5	11	1	0	1	7	5	12
A040 BRIEL	9	3	12	1	0	1	10	3	13
A05 BEGIJNHOFDRIES	20	22	42	3	1	4	23	23	46
A10 SINT - MACHARIUS	25	19	44	3	3	6	28	22	50
A13 HEERNIS	28	27	55	3	3	6	31	30	61
A20 GENT - CENTRUM - ZUID	16	11	27	0	2	2	16	13	29
A21 VISSERIJ	4	5	9	0	0	0	4	5	9
A221 BRUSSELSE POORT	12	13	25	2	1	3	14	14	28
A23 ZUIDPARK	8	9	17	1	0	1	9	9	18
A24 DIERENTUIN	16	18	34	1	1	2	17	19	36
A31 NEDERKOUTER	7	6	13	1	1	2	8	7	15
A321 SINT - PIETERS	8	10	18	3	1	4	11	11	22
A33 HEUVELPOORT	25	14	39	2	1	3	27	15	42
A342 CITADELPARK	4	0	4	0	0	0	4	0	4
A35 STATION	27	32	59	5	2	7	32	34	66
A40 GANZENDRIES	23	22	45	1	1	2	24	23	47
A410 PATIJNTJE	2	8	10	0	0	0	2	8	10
A42 NEERMEERSEN	7	6	13	2	2	4	9	8	17
A45 GROENE VALLEI	2	2	4	0	0	0	2	2	4
A50 DRONGENSTEENWEG	31	29	60	7	3	10	38	32	70
A51 MALEM	3	7	10	0	0	0	3	7	10
A521 BRUGSE POORT	37	25	62	4	3	7	41	28	69
A531 ROOIGEM	29	20	49	7	7	14	36	27	63
A542 GROENDREEF	14	29	43	6	7	13	20	36	56
A60 VOORMUIDE	13	12	25	0	1	1	13	13	26
A62 HAM	24	25	49	3	4	7	27	29	56
A63 TOLHUIS	39	26	65	6	6	12	45	32	77
A64 BLAISANTVEST	11	10	21	1	3	4	12	13	25
A711 EKKERGEM	17	14	31	0	1	1	17	15	32
A722 BIJLOKE	14	6	20	1	2	3	15	8	23
A731 GALGENBERG	17	13	30	3	2	5	20	15	35
A742 PEKELHARING	8	6	14	0	2	2	8	8	16
A801 WONDELGEMSTRAAT	24	28	52	5	11	16	29	39	68
A812 RABOT	10	8	18	2	2	4	12	10	22
A873 RABOT STATION	8	3	11	1	1	2	9	4	13
B12 OVER DE MEERSSTR	3	0	3	0	0	0	3	0	3
B301 SINT - PIETERS - AALST	13	16	29	2	0	2	15	16	31
B312 DE SMET - DE NAEYER	3	4	7	0	0	0	3	4	7
B321 KAUWPLEIN	10	12	22	0	0	0	10	12	22
B331 DE STERRE	5	4	9	0	0	0	5	4	9
B354 AAIGEM	8	4	12	0	0	0	8	4	12
B411 OTTERGEMSE DRIES	15	9	24	1	2	3	16	11	27

Sector	Belgen			Vreemdelingen			Totaal		
	M	V	Totaal	M	V	Totaal	M	V	Totaal
B422 AKZIEKENHUIS	0	1	1	0	0	0	0	1	1
B433 STEENAKKER	19	15	34	0	1	1	19	16	35
B443 NIEUW GENT	26	19	45	10	3	13	36	22	58
B452 SINT - ALOIS	0	1	1	0	0	0	0	1	1
B472 GROOTHANDELSMARKT	0	1	1	0	0	0	0	1	1
C710 AFRIKALAAN	4	2	6	3	0	3	7	2	9
C72 MUIDEBRUG	10	9	19	3	3	6	13	12	25
C800 MUIDE	9	20	29	3	1	4	12	21	33
C811 MEULESTEDE	10	9	19	5	2	7	15	11	26
D001 OOSTAKKER CENTRUM	18	22	40	0	0	0	18	22	40
D012 WITTEWALLE	3	11	14	0	0	0	3	11	14
D023 MAGER GOED	10	7	17	0	1	1	10	8	18
D032 WALPUT	3	1	4	0	0	0	3	1	4
D084 DRIE ZWAANTJES	1	0	1	0	0	0	1	0	1
D10 LOURDES	12	18	30	0	0	0	12	18	30
D181 KRIJTE	2	0	2	0	0	0	2	0	2
D190 SCHANSAKKER	3	8	11	0	0	0	3	8	11
D212 GOEDLEVENSTRAAT	3	4	7	1	0	1	4	4	8
D41 J.F. KENNEDYLAAN	1	3	4	0	0	0	1	3	4
D50 DESTELDONK - DORP	2	5	7	0	0	0	2	5	7
D58 ZAFFELARE	1	0	1	0	0	0	1	0	1
D60 SINT - KRUIS - WINKEL	10	5	15	0	0	0	10	5	15
D69 MENDONK	0	2	2	0	0	0	0	2	2
E00 ST - AMANDSB CENTR	17	15	32	3	0	3	20	15	35
E01 SINT - BAAFSKOUTER	19	12	31	2	1	3	21	13	34
E021 GROOT BEGIJNHOF	18	31	49	2	3	5	20	34	54
E031 SYNGEMKOUTER	24	26	50	1	1	2	25	27	52
E042 SCHELDESTRAAT	37	37	74	3	3	6	40	40	80
E052 ROZEBROEKEN	3	8	11	0	0	0	3	8	11
E10 WESTVELD - KERN	11	8	19	0	1	1	11	9	20
E201 OUDE BAREEL - KERN	3	1	4	1	0	1	4	1	5
E222 ACHTENDRIES	6	6	12	0	0	0	6	6	12
E29 OUDE BAREEL	6	4	10	0	0	0	6	4	10
E31 SCHELDEOORD	6	5	11	0	0	0	6	5	11
E32 DAMPOORT	23	17	40	3	3	6	26	20	46
E331 SINT - BERNADETTE	10	11	21	1	1	2	11	12	23
F001 GENTBRUGGE - CENTR	24	16	40	3	3	6	27	19	46
F01 DRIES	12	22	34	0	1	1	12	23	35
F072 TREKWEG	4	4	8	1	0	1	5	4	9
F110 SPORTPLEIN	19	10	29	0	2	2	19	12	31
F121 VOGELHOEK	25	20	45	2	0	2	27	20	47
F132 CONINXDONK	0	1	1	0	0	0	0	1	1
F172 ARSENAAL	0	1	1	0	0	0	0	1	1
G00 LEDEBERG - CENTRUM	35	39	74	5	5	10	40	44	84
G01 FLORA	11	8	19	1	1	2	12	9	21
G031 EINDEKE	7	9	16	1	2	3	8	11	19
G042 BELLE VUE	6	1	7	0	2	2	6	3	9

Sector	Belgen			Vreemdelingen			Totaal		
	M	V	Totaal	M	V	Totaal	M	V	Totaal
G101 L. VANHOUTTEBUURT	23	29	52	0	1	1	23	30	53
G112 DE NAEYERDREEF	8	4	12	2	1	3	10	5	15
G123 MOSCOU	2	4	6	0	1	1	2	5	7
G200 MERELBEKE STATION	8	10	18	0	1	1	8	11	19
H001 ZWIJNAARDE - CENTR	10	9	19	0	0	0	10	9	19
H01 ROOSKEN	1	6	7	0	0	0	1	6	7
H020 HUTSEPOT	3	0	3	0	0	0	3	0	3
H042 'T SCHAARKEN	9	8	17	0	0	0	9	8	17
H053 TER LINDEN	4	1	5	0	0	0	4	1	5
H091 ZONNEPUT	3	2	5	0	0	0	3	2	5
H111 KON. LEOPOLDSTRAAT	0	1	1	0	0	0	0	1	1
H220 PAOLALAAN	0	1	1	0	0	0	0	1	1
H310 KLOSSE	1	1	2	0	0	0	1	1	2
H325 HOEDJEN	0	1	1	0	0	0	0	1	1
J00 ST-DENIJS-WESTREM	14	3	17	1	0	1	15	3	18
J010 DRIE SLEUTELS	4	3	7	0	0	0	4	3	7
J022 VIERSCHAAR	1	4	5	0	0	0	1	4	5
J100 MAALTE	1	2	3	0	0	0	1	2	3
J11 STEENAARDE	0	2	2	0	0	0	0	2	2
J200 AFSNEE - CENTRUM	1	0	1	0	0	0	1	0	1
J280 KOUTER	1	0	1	0	0	0	1	0	1
K001 DRONGEN DORP	4	1	5	0	0	0	4	1	5
K011 EIKENDREEF	3	4	7	0	0	0	3	4	7
K022 OUDE ABDIJ	4	2	6	0	0	0	4	2	6
K10 BAARLE DORP	3	2	5	0	0	0	3	2	5
K12 BAARLEVELDE	0	1	1	0	0	0	0	1	1
K132 GAVERLAND	2	4	6	0	0	0	2	4	6
K143 TER RIVIEREN	4	3	7	0	0	0	4	3	7
K180 BLAUWPOORT	0	2	2	0	0	0	0	2	2
K191 VIERLINDEN	3	0	3	0	0	0	3	0	3
K201 LUCHTEREN	6	5	11	0	0	0	6	5	11
K21 HALEWIJN	1	2	3	0	0	0	1	2	3
K220 SLINDONK	1	0	1	0	0	0	1	0	1
K232 CAMPAGNE	5	1	6	0	0	0	5	1	6
K28 KRAAIAARDE	1	0	1	0	0	0	1	0	1
K291 HELSENDRIES	4	5	9	0	0	0	4	5	9
K392 HEIE	2	0	2	0	0	0	2	0	2
K40 DRIE LEIEN	4	4	8	0	0	0	4	4	8
K512 MIJLPAAL	10	2	12	0	0	0	10	2	12
K523 PARADIJSKOUTER	4	3	7	0	0	0	4	3	7
K534 HOOGLAND	2	4	6	0	0	0	2	4	6
K543 DE ROOS	1	2	3	0	0	0	1	2	3
K613 OUDE WEE	7	3	10	0	0	0	7	3	10
K622 HEILIG HUIZEKEN	2	1	3	0	0	0	2	1	3
K630 VARENDRIES	0	2	2	0	0	0	0	2	2
K632 KEUZESTRAAT	0	1	1	0	0	0	0	1	1
L00 MARIAKERKE CENTRUM	13	17	30	0	0	0	13	17	30
L011 KOLEGEM	17	12	29	0	0	0	17	12	29

Sector	Belgen			Vreemdelingen			Totaal		
	M	V	Totaal	M	V	Totaal	M	V	Totaal
L02 KERKWIJK	2	7	9	0	0	0	2	7	9
L03 BRUG ZUIDWEST	2	3	5	0	0	0	2	3	5
L04 BRUG ZUIDOOST	1	2	3	0	0	0	1	2	3
L051 VIJFHOEK	2	10	12	0	0	0	2	10	12
L09 MARIAKERKE - VERSPR	1	0	1	0	0	0	1	0	1
L112 MAESWAL	5	5	10	0	0	0	5	5	10
L121 RUSTOORD	14	23	37	3	3	6	17	26	43
L30 BEEKSTRAAT - KOUTER	5	8	13	0	0	0	5	8	13
M00 WONDELGEM CENTRUM	16	8	24	0	0	0	16	8	24
M01 WESTERGEM	9	8	17	0	0	0	9	8	17
M020 KOUTERKEN (WO)	5	10	15	0	0	0	5	10	15
M03 WOESTIJNEGOED	15	5	20	0	0	0	15	5	20
M040 GAVERS (WOND)	1	7	8	0	0	0	1	7	8
M052 HOUTJEN	4	5	9	0	0	0	4	5	9
M080 LIEVE - NOORD (WO)	1	0	1	0	0	0	1	0	1
M102 VAN BEVEREPLEIN	39	42	81	3	4	7	42	46	88
M112 STEENGOED	4	5	9	0	0	0	4	5	9
M173 OUDE LIEVE (WO)	2	0	2	0	1	1	2	1	3
M27 WISSENHAGESTRAAT	0	0	0	0	1	1	0	1	1
M37 WOND. MEERSEN	5	8	13	1	0	1	6	8	14
M472 LANGERBRUGGE	1	1	2	0	0	0	1	1	2

d. Overlijdens

Sector	Belgen			Vreemdelingen			Totaal		
	M	V	Totaal	M	V	Totaal	M	V	Totaal
A00 KUIP	2	3	5	0	0	0	2	3	5
A01 SINT - JACOBS	13	24	37	0	0	0	13	24	37
A02 KOUTER	4	0	4	0	0	0	4	0	4
A03 PATERSHOL	7	0	7	0	0	0	7	0	7
A040 BRIEL	45	80	125	2	0	2	47	80	127
A05 BEGIJNHOFDRIES	8	8	16	1	0	1	9	8	17
A10 SINT - MACHARIUS	8	7	15	0	1	1	8	8	16
A13 HEERNIS	12	8	20	1	0	1	13	8	21
A20 GENT - CENTRUM - ZUID	7	7	14	0	0	0	7	7	14
A21 VISSERIJ	1	2	3	0	0	0	1	2	3
A221 BRUSSELSE POORT	13	5	18	0	0	0	13	5	18
A23 ZUIDPARK	13	12	25	0	0	0	13	12	25
A24 DIERENTUIN	7	19	26	0	1	1	7	20	27
A31 NEDERKOUTER	17	25	42	0	0	0	17	25	42
A321 SINT - PIETERS	11	19	30	0	0	0	11	19	30
A33 HEUVELPOORT	18	24	42	1	0	1	19	24	43
A342 CITADELPARK	2	6	8	0	0	0	2	6	8
A35 STATION	24	18	42	1	0	1	25	18	43
A40 GANZENDRIES	14	8	22	0	0	0	14	8	22
A410 PATIJNTJE	7	6	13	0	0	0	7	6	13
A42 NEERMEERSEN	26	16	42	1	0	1	27	16	43
A45 GROENE VALLEI	11	9	20	0	0	0	11	9	20
A50 DRONGENSTEENWEG	13	20	33	2	0	2	15	20	35
A51 MALEM	2	3	5	0	0	0	2	3	5
A521 BRUGSE POORT	14	19	33	3	1	4	17	20	37
A531 ROOIGEM	21	11	32	0	1	1	21	12	33
A542 GROENDREEF	6	6	12	0	0	0	6	6	12
A60 VOORMUIDE	10	9	19	2	1	3	12	10	22
A62 HAM	4	2	6	0	1	1	4	3	7
A63 TOLHUIS	15	8	23	2	3	5	17	11	28
A64 BLAISANTVEST	1	1	2	1	0	1	2	1	3
A711 EKKERGEM	14	7	21	1	0	1	15	7	22
A722 BIJLOKE	21	41	62	1	1	2	22	42	64
A731 GALGENBERG	19	19	38	1	0	1	20	19	39
A742 PEKELHARING	2	7	9	0	1	1	2	8	10
A801 WONDELGEMSTRAAT	7	10	17	3	1	4	10	11	21
A812 RABOT	7	8	15	0	1	1	7	9	16
A873 RABOT STATION	12	3	15	0	0	0	12	3	15
B301 SINT - PIETERS - AALST	17	50	67	0	0	0	17	50	67
B312 DE SMET - DE NAEYER	8	1	9	0	0	0	8	1	9
B321 KAUWPLEIN	12	5	17	0	0	0	12	5	17
B331 DE STERRE	0	1	1	0	0	0	0	1	1
B354 AAIGEM	7	5	12	0	0	0	7	5	12
B411 OTTERGEMSE DRIES	6	2	8	0	0	0	6	2	8
B433 STEENAKKER	21	8	29	2	1	3	23	9	32
B443 NIEUW GENT	26	16	42	0	1	1	26	17	43

Sector	Belgen			Vreemdelingen			Totaal		
	M	V	Totaal	M	V	Totaal	M	V	Totaal
C710 AFRIKALAAN	4	6	10	1	0	1	5	6	11
C72 MUIDEBRUG	5	3	8	1	1	2	6	4	10
C800 MUIDE	12	9	21	0	0	0	12	9	21
C811 MEULESTEDE	10	7	17	1	0	1	11	7	18
D001 OOSTAKKER CENTRUM	21	32	53	0	0	0	21	32	53
D012 WITTEWALLE	2	1	3	0	0	0	2	1	3
D023 MAGER GOED	6	2	8	0	0	0	6	2	8
D032 WALPUT	0	2	2	0	0	0	0	2	2
D084 DRIE ZWAANTJES	1	0	1	0	0	0	1	0	1
D091 OOSTAKKERVELD	1	0	1	0	0	0	1	0	1
D10 LOURDES	13	6	19	0	0	0	13	6	19
D181 KRIJTE	2	1	3	0	0	0	2	1	3
D190 SCHANSAKKER	5	0	5	0	0	0	5	0	5
D212 GOEDLEVENSTRAAT	0	2	2	0	0	0	0	2	2
D41 J.F. KENNEDYLAAN	0	2	2	0	0	0	0	2	2
D50 DESTELDONK - DORP	4	2	6	0	0	0	4	2	6
D60 SINT - KRUIS - WINKEL	7	1	8	0	0	0	7	1	8
E00 ST - AMANDSBERG	6	6	12	2	2	4	8	8	16
E01 SINT - BAAFSKOUTER	4	5	9	0	0	0	4	5	9
E021 GROOT BEGIJNHOF	5	5	10	0	1	1	5	6	11
E031 SYNGEMKOUTER	12	6	18	0	1	1	12	7	19
E042 SCHELDESTRAAT	4	5	9	0	2	2	4	7	11
E052 ROZEBROEKEN	17	30	47	0	0	0	17	30	47
E10 WESTVELD - KERN	8	12	20	1	0	1	9	12	21
E201 OUDE BAREEL - KERN	1	0	1	0	0	0	1	0	1
E222 ACHTENDRIES	1	0	1	0	0	0	1	0	1
E283 VOORDESTRAAT	1	0	1	0	0	0	1	0	1
E31 SCHELDEOORD	4	9	13	0	0	0	4	9	13
E32 DAMPOORT	10	14	24	0	0	0	10	14	24
E331 SINT - BERNADETTE	8	7	15	0	0	0	8	7	15
F001 GENTBRUGGE - CENTRUM	11	27	38	1	1	2	12	28	40
F01 DRIES	14	15	29	1	0	1	15	15	30
F072 TREKWEG	0	1	1	0	0	0	0	1	1
F110 SPORTPLEIN	4	8	12	1	1	2	5	9	14
F121 VOGELHOEK	15	9	24	0	0	0	15	9	24
G00 LEDEBERG - CENTRUM	26	17	43	1	0	1	27	17	44
G01 FLORA	0	2	2	0	0	0	0	2	2
G022 KEIZERSPARK	1	1	2	0	0	0	1	1	2
G031 EINDEKE	6	3	9	0	1	1	6	4	10
G042 BELLE VUE	7	5	12	1	0	1	8	5	13
G101 L. VANHOUTTEBUURT	11	7	18	0	1	1	11	8	19
G112 DE NAEYERDREEF	14	42	56	0	0	0	14	42	56
G123 MOSCOU	1	0	1	0	0	0	1	0	1
G200 MERELBEKE STATION	2	1	3	0	0	0	2	1	3
H001 ZWIJNAARDE - CENTRUM	13	20	33	0	0	0	13	20	33
H01 ROOSKEN	0	1	1	0	0	0	0	1	1
H020 HUTSEPOT	1	1	2	0	0	0	1	1	2
H042 'T SCHAARKEN	5	3	8	0	0	0	5	3	8

Sector	Belgen			Vreemdelingen			Totaal		
	M	V	Totaal	M	V	Totaal	M	V	Totaal
H053 TER LINDEN	2	1	3	1	1	2	3	2	5
H111 KON. LEOPOLDSTRAAT	1	0	1	0	0	0	1	0	1
H171 ZWIJNAARDE - INDUSTRIE	1	2	3	0	0	0	1	2	3
H210 RIJVISSCHE	1	1	2	0	0	0	1	1	2
H220 PAOLALAAN	1	0	1	0	0	0	1	0	1
H310 KLOSSE	1	0	1	0	0	0	1	0	1
J00 SINT - DENIJS - WESTREM	13	24	37	0	0	0	13	24	37
J010 DRIE SLEUTELS	4	1	5	0	0	0	4	1	5
J022 VIERSCHAAR	1	1	2	0	0	0	1	1	2
J081 PUTTENHOVE	0	1	1	0	0	0	0	1	1
J100 MAALTE	6	7	13	0	0	0	6	7	13
J11 STEENAARDE	2	2	4	0	0	0	2	2	4
J200 AFSNEE - CENTRUM	1	0	1	0	0	0	1	0	1
K001 DRONGEN DORP	0	1	1	0	0	0	0	1	1
K011 EIKENDREEF	1	0	1	0	0	0	1	0	1
K022 OUDE ABDIJ	0	1	1	0	0	0	0	1	1
K10 BAARLE DORP	10	38	48	0	0	0	10	38	48
K11 NOORDHOUT	0	1	1	0	0	0	0	1	1
K12 BAARLEVELDE	0	2	2	0	0	0	0	2	2
K132 GAVERLAND	0	1	1	0	0	0	0	1	1
K143 TER RIVIEREN	4	0	4	0	0	0	4	0	4
K171 DR - INDUSTRIEPARK	1	0	1	0	0	0	1	0	1
K201 LUCHTEREN	2	0	2	0	0	0	2	0	2
K21 HALEWIJN	0	1	1	0	0	0	0	1	1
K291 HELSENDRIES	0	1	1	0	0	0	0	1	1
K40 DRIE LEIEN	2	0	2	0	0	0	2	0	2
K49 ASSELS	1	1	2	0	0	0	1	1	2
K512 MIJLPAAL	1	1	2	0	0	0	1	1	2
K523 PARADIJSKOUTER	1	1	2	1	0	1	2	1	3
K534 HOOGLAND	0	1	1	0	0	0	0	1	1
K622 HEILIG HUIZEKEN	0	2	2	0	0	0	0	2	2
K630 VARENDRIES	2	0	2	0	0	0	2	0	2
K691 PRINSENHOF	1	0	1	0	0	0	1	0	1
L00 MARIAKERKE CENTRUM	10	2	12	0	0	0	10	2	12
L011 KOLEGEM	10	11	21	1	0	1	11	11	22
L02 KERKWIJK	4	2	6	0	0	0	4	2	6
L04 BRUG ZUIDOOST	4	0	4	0	0	0	4	0	4
L051 VIJFHOEK	2	8	10	0	0	0	2	8	10
L112 MAESWAL	5	3	8	0	0	0	5	3	8
L121 RUSTOORD	18	15	33	2	0	2	20	15	35
L30 BEEKSTRAAT - KOUTER	1	2	3	0	0	0	1	2	3
M00 WONDELGEM CENTRUM	12	20	32	1	1	2	13	21	34
M01 WESTERGEM	12	5	17	0	0	0	12	5	17
M020 KOUTERKEN (WO)	14	2	16	0	1	1	14	3	17
M03 WOESTIJNEGOED	12	17	29	0	0	0	12	17	29
M040 GAVERS (WONDELGEM)	7	2	9	0	0	0	7	2	9
M080 LIEVE - NOORD (WO)	1	0	1	0	0	0	1	0	1
M102 VAN BEVEREPLEIN	24	16	40	1	0	1	25	16	41

Sector	Belgen			Vreemdelingen			Totaal		
	M	V	Totaal	M	V	Totaal	M	V	Totaal
M112 STEENGOED	1	0	1	0	0	0	1	0	1
M173 OUDE LIEVE (WO)	1	0	1	0	0	0	1	0	1
M27 WISSEHAGESTRAAT	0	0	0	1	0	1	1	0	1
M37 WONDELGEMSE MEERSEN	2	2	4	0	0	0	2	2	4
M472 LANGERBRUGGE	1	1	2	0	0	0	1	1	2

9. Bevolking per Stadsdeel (31/12/2006)

9.1. Bevolkingssamenstelling per Stadsdeel – gebiedsgerichte werking. Belgen en vreemdelingen

Wijk	Belgen			vreemdelingen			Totaal		
	M	V	TOT	M	V	TOT	M	V	TOT
Binnenstad	7294	7525	14819	1007	764	1771	8301	8289	16590
Bloemekenswijk	3742	3849	7591	458	486	944	4200	4335	8535
Brugse Poort - Rooigem	6726	7016	13742	1173	1153	2326	7899	8169	16068
Dampoort	4687	4965	9652	653	635	1288	5340	5600	10940
Drongen	6291	6460	12751	104	80	184	6395	6540	12935
Elisabethbegijnhof - Papegaai	3174	2902	6076	332	292	624	3506	3194	6700
Gentbrugge	3395	3703	7098	114	114	228	3509	3817	7326
Kanaaldorpen en -zone	1242	1193	2435	12	15	27	1254	1208	2462
Ledeberg	3528	3664	7192	616	617	1233	4144	4281	8425
Macharius - Heirnis	2769	2782	5551	364	312	676	3133	3094	6227
Mariakerke	6065	6583	12648	199	153	352	6264	6736	13000
Moscou - Vogelhoek	2311	2412	4723	75	81	156	2386	2493	4879
Muide - Meulestede - Afrikalaan	2364	2299	4663	461	431	892	2825	2730	5555
Nieuw Gent - UZ	3179	3596	6775	523	515	1038	3702	4111	7813
Oostakker	5901	6231	12132	115	92	207	6016	6323	12339
Oud Gentbrugge	3570	3864	7434	256	226	482	3826	4090	7916
Rabot - Blaisantvest	2938	3091	6029	752	741	1493	3690	3832	7522
Sint Amandsberg	7989	8766	16755	395	369	764	8384	9135	17519
Sint Denijs Westrem	2663	3057	5720	75	86	161	2738	3143	5881
Sluizeken - Tolhuis - Ham	4008	4104	8112	911	876	1787	4919	4980	9899
Stationsbuurt Noord	5237	5575	10812	388	342	730	5625	5917	11542
Stationsbuurt Zuid	3324	3574	6898	324	286	610	3648	3860	7508
Watersportbaan - Ekkergem	2983	3409	6392	263	240	503	3246	3649	6895
Wondelgem	6392	6679	13071	199	166	365	6591	6845	13436
Zwijnaarde	3331	3485	6816	69	70	139	3400	3555	6955

**9.2. Bevolkingssamenstelling per Stadsdeel – gebiedsgerichte werking.
3 leeftijdsklassen (0-19, 60-64, 65+)**

wijknaam	0-19	20-64	65+
Binnenstad	2057	11681	2852
Bloemekenswijk	2265	4909	1361
Brugse Poort - Rooigem	3862	9714	2492
Dampoort	2798	6790	1352
Drongen	2901	7708	2326
Elisabethbegijnhof - Papegaai	900	4796	1004
Gentbrugge	1517	4280	1529
Kanaaldorpen en -zone	579	1470	413
Ledeberg	1929	5109	1387
Macharius - Heirnis	1352	4191	684
Mariakerke	2659	7544	2797
Moscou - Vogelhoek	1075	3007	797
Muide - Meulestede - Afrikalaan	1458	3274	823
Nieuw Gent - UZ	1811	4745	1257
Oostakker	2914	7369	2056
Oud Gentbrugge	1717	4940	1259
Rabot - Blaisantvest	2043	4491	988
Sint Amandsberg	4108	10132	3279
Sint Denijs Westrem	1268	3148	1465
Sluizeken - Tolhuis - Ham	2350	5871	1678
Stationsbuurt Noord	1660	7801	2081
Stationsbuurt Zuid	1266	4884	1358
Watersportbaan - Ekkergem	805	4101	1989
Wondelgem	2625	8170	2641
Zwijnaarde	1389	4154	1412

Inhoudsopgave

1. EVOLUTIE EN SAMENSTELLING VAN DE BEVOLKING **4**

1.1. TOTALE BEVOLKING NAAR GESLACHT EN NATIONALITEIT PERCENTAGE VREEMDELINGEN / TOTALE BEVOLKING.	4
1.2. EVOLUTIE VAN HET BEVOLKINGSAANTAL : BELGEN - VREEMDELINGEN	5
1.3. HISTORISCHE EVOLUTIE VAN HET TOTALE BEVOLKINGSAANTAL (GRENZEN VÓÓR EN NA DE GEMEENTENFUSIE IN 1977)	5
1.4. BEVOLKING NAAR LEEFTIJDSCLASSE EN GESLACHT: BELGEN, VREEMDELINGEN EN TOTALE BEVOLKING. (31 DECEMBER 2006).	6
1.5. GEMIDDELDE LEEFTIJD NAAR GESLACHT EN NATIONALITEIT	6
1.6. BEVOLKING NAAR LEEFTIJDSCLASSE EN GESLACHT (31 DECEMBER 2006)	
a) Belgen (mannen/vrouwen)	8
b) Vreemdelingen (mannen/vrouwen)	8
1.7. AANDEEL VAN 3 LEEFTIJDGROEPEN (0-19 JAAR, 20-64 JAAR, 65 JAAR EN OUDER) (IN %)	
a) absoluut	8
b) procent	9
c) grafiek	11
1.8. BEVOLKING PER ADMINISTRATIEF DIENSTENCENTRUM (31/12/2006)	12
1.9. BEVOLKINGSEVOLUTIE PER ADMINISTRATIEF DIENSTENCENTRUM.	13
1.10. BEVOLKING PER ADMINISTRATIEF DIENSTENCENTRUM (31/12/2006)	
a) Belgen	17
b) Vreemdelingen	17
1.11. BEVOLKING PER DEELGEMEENTE. BELGEN, VREEMDELINGEN EN TOTALE BEVOLKING, PER GESLACHT (31/12/2006)	18
1.12. BEVOLKINGSEVOLUTIE PER DEELGEMEENTE	19
1.13. HISTORISCHE EVOLUTIE VAN HET TOTALE BEVOLKINGSAANTAL PER DEELGEMEENTE	23
1.14. BEVOLKINGSEVOLUTIE IN DE DEELGEMEENTE T.O.V. DE FUSIE VAN 1977 (ABS. EN PROC.)	24
1.15. BEVOLKINGSEVOLUTIE VAN DE DEELGEMEENTEN T.O.V. GENT-CENTRUM SEDERT DE FUSIE	24
1.16. BEVOLKINGSEVOLUTIE PER DEELGEMEENTE T.O.V. DE FUSIE VAN 1977 (KAART)	25
1.17. BEVOLKINGSAANTAL PER LEEFTIJDSCLASSE PER DEELGEMEENTE (ABSOLUUT)	
a) leeftijdsklassen 5 jaar	26
b) leeftijdsklassen 0-19, 20-64 en 65+	26
1.18. BEVOLKINGSDICHTHEID PER DEELGEMEENTE (INW/KM ²)	28
1.19. BEVOLKINGSDICHTHEID DEELGEMEENTE (KAART)	28
1.20. MIGRATIES PER DEELGEMEENTE 2006	
a) Geboorten :	29
b) Overlijdens :	29
c) Aankomsten :	30
d) Vertrekken :	30
1.21. INTERNE MUTATIES PER DEELGEMEENTE 2006	31
1.22. GEZINSSAMENSTELLING PER DEELGEMEENTE 2006	31

2. NATUURLIJKE GROEI VAN DE BEVOLKING **32**

2.1. COMPONENTEN VAN DE LOOP VAN DE BEVOLKING	
Geboorten (wettelijke bevolking)	32
Overlijdens (wettelijke bevolking) :	32
2.1.1. EVOLUTIE VAN DE NATUURLIJKE GROEI (ABSOLUUT)	33

2.1.2. EVOLUTIE VAN DE NATUURLIJKE GROEI (GRAFIEK.)	35
2.2. GEBOORTENEVOLUTIE EN VRUCHTBAARHEID	36
2.2.1. AANTAL GEBOORTEN NAAR GESLACHT. BRUTO-GEBOORTECIJFER (IN PROMILLE).	36
2.2.2. AANTAL GEBOORTEN EN BRUTO-GEBOORTECIJFER (IN PROMILLE) :	
BELGEN, VREEMDELINGEN EN TOTALE BEVOLKING	37
2.2.3. ALGEMEEN VRUCHTBAARHEIDSCIJFER (GFR) (IN PROMILLE) :	
BELGEN, VREEMDELINGEN, TOTALE BEVOLKING.	37
2.2.4. ALGEMEEN VRUCHTBAARHEIDSCIJFER (GFR) (IN PROMILLE) :	
BELGEN, VREEMDELINGEN, TOTALE BEVOLKING.(LIJNDIAGRAM)	39
2.2.5. TOTAAL VRUCHTBAARHEIDSCIJFER (TFR) EN	
BRUTO- REPRODUKTIECIJFER VAN KUCZINSKI (Kb) 2006. BELGEN EN VREEMDELINGEN.	39
2.2.6. AANTAL GEBOORTEN NAAR LEEFTIJD VAN DE MOEDER	
BELGEN EN VREEMDELINGEN. JAAR 2006	40
2.2.7. LEEFTIJDSSPECIFIEK VRUCHTBAARHEIDSCIJFER (IN PROMILLE)	
BELGEN EN VREEMDELINGEN. JAAR 2006.	40
2.3. OVERLIJDENS EN STERFTECIJFER	41
2.3.1. AANTAL OVERLIJDENS NAAR GESLACHT. BRUTO-STERFTECIJFER (IN PROMILLE).	41
2.3.2. AANTAL OVERLIJDENS EN BRUTO-STERFTECIJFER (IN PROMILLE) :	
BELGEN, VREEMDELINGEN EN TOTALE BEVOLKING.	43
2.3.3. LEEFTIJDSSPECIFIEKE STERFTECIJFERS* (IN PROMILLE) PER GESLACHT. JAAR 2006.	43
2.3.4. MEDIANE LEEFTIJD(*) BIJ OVERLIJDEN, PER GESLACHT	44
2.3.5. MEDIANE LEEFTIJD (*) BIJ OVERLIJDEN, PER GESLACHT (STAAFDIAGRAM)	44
2.3.6. BRUTO-GEBOORTECIJFER (CBR) EN BRUTO-STERFTECIJFER (CDR) IN PROMILLE	45
3. HUWELIJKEN EN ECHTSCHEIDINGEN	46
3.1. AANTAL HUWELIJKEN EN ECHTSCHEIDINGEN	46
3.2. BRUTO-HUWELIJKSCIJFER (BHC) EN BRUTO-ECHTSCHEIDINGSCIJFER IN PROMILLE	47
3.3. VERHOUDING VAN HET AANTAL ECHTSCHEIDINGEN TOT HET AANTAL HUWELIJKEN (IN %)	47
3.4. BEVOLKINGSINDELING NAAR BURGERLIJKE STAND, GESLACHT EN LEEFTIJD	48
3.5. BEVOLKING NAAR BURGERLIJKE STAND	48
3.6. BEVOLKING NAAR BURGERLIJKE STAND EN LEEFTIJD	49
3.7. WETTELIJKE SAMENWOONST NAAR GESLACHT (EVOLUTIE)	49
4. MIGRATIES	50
4.1. MIGRATIES VANUIT EN NAAR GENT IN 2006. (*)	
Immigratie :	50
Emigratie :	50
4.2. IMMIGRATIE IN 2006 VOLGENS HERKOMST : BELGISCHE ARRONDISSEMENTEN EN PROVINCIES, BUITENLAND EN ONBEKENDE HERKOMST ; BELGEN/VREEMDELINGEN, PER GESLACHT.	51
4.3. IMMIGRATIE IN 2006 VOLGENS HERKOMST : ARRONDISSEMENTEN VAN VLAANDEREN. KAART.	53
4.4. EMIGRATIE IN 2006 VOLGENS BESTEMMING : BELGISCHE ARRONDISSEMENTEN EN PROVINCIES, BUITENLAND EN ONBEKEND : BELGEN/VREEMDELINGEN, PER GESLACHT.	54
4.5. EMIGRATIE IN 2006 VOLGENS BESTEMMING : ARRONDISSEMENTEN VAN VLAANDEREN. KAART.	56
4.6. MIGRATIESALDI PER HERKOMST / BESTEMMING : BELGISCHE ARRONDISSEMENTEN EN PROVINCIES, BUITENLAND EN ONBEKEND ; BELGEN / VREEMDELINGEN PER GESLACHT	57
4.7. MIGRATIESALDI PER HERKOMST / BESTEMMING: ARRONDISSEMENTEN VAN VLAANDEREN. KAART.	59
4.8. EVOLUTIE IMMIGRATIE, EMIGRATIE EN MIGRATIESALDO (NAAR NATIONALITEIT)	60
4.9. TOTALE IMMIGRATIE EN TOTALE EMIGRATIE (LIJNDIAGRAMMEN)	61
4.9.1. IMMIGRATIES EN EMIGRATIES - EVOLUTIE	61

4.10. IMMIGRATIE, EMIGRATIE, EN MIGRATIESALDO VANUIT EN NAAR HET BINNENLAND EN AMBTSHALVE AFVOERING.	62
4.11. IMMIGRATIE, EMIGRATIE, EN MIGRATIESALDO VANUIT EN NAAR HET BUITENLAND.	63
4.12. IMMIGRATIES VANUIT DE BELGISCHE PROVINCIES (PER JAAR)	64
4.13. EMIGRATIES NAAR DE BELGISCHE PROVINCIES (PER JAAR)	65
4.14. MIGRATIES IN 2006 NAAR EN VANUIT DE GEMEENTEN VAN HET ARRONDISSEMENT GENT	66
4.15. MIGRATIES IN 2006 VANUIT EN NAAR BELGISCHE PROVINCIES	
a) immigratie :	67
b) emigratie :	67
4.16. MIGRATIES IN 2006 VANUIT EN NAAR DE OOSTVLAAMSE ARRONDISSEMENTEN	
a) immigratie :	68
b) emigratie :	68
4.17. IMMIGRATIE, EMIGRATIE EN MIGRATIESALDO VANUIT EN NAAR ARRONDISSEMENT	69
4.18. IMMIGRATIE PER LEEFTIJDSCLASSE	70
4.19. EMIGRATIE PER LEEFTIJDSCLASSE	70
5. NATIONALITEITSWIJZIGING	71
5.1. VERLIES EN VERKRIJGING VAN DE BELGISCHE NATIONALITEIT DOOR INWONERS VAN GENT.	71
5.2. VERKRIJGING VAN DE BELGISCHE NATIONALITEIT DOOR DE INWONERS VAN GENT	72
5.3. SPECIFICATIE VAN DE WIJZIGING NAAR DE BELGISCHE NATIONALITEIT - 2006	72
6. BEVOLKING VAN VREEMDE NATIONALITEIT	75
6.1. AANTAL VREEMDELINGEN PER NATIONALITEIT, GESLACHT EN REGISTER VAN INSCHRIJVING	75
6.2. EVOLUTIE VAN HET AANTAL VREEMDELINGEN UIT DE LIDSTATEN VAN DE EUROPESE UNIE	80
6.3. AANTAL VREEMDELINGEN UIT DE MAGHREBLANDEN EN UIT TURKIJE. PER NATIONALITEIT	81
6.4. AANTAL VREEMDELINGEN UIT DE EUROPESE UNIE, DE MAGHREBLANDEN EN TURKIJE	82
6.5. IMMIGRATIE EN EMIGRATIE VAN VREEMDELINGEN PER REGIO EN NATIONALITEIT (JAAR 2006)	83
6.6. EVOLUTIE VAN DE MIGRATIES VAN VREEMDELINGEN PER CONTINENT (NATIONALITEIT)	90
6.7. EVOLUTIE VAN DE MIGRATIES UIT <u>BUITENLAND</u> VAN VREEMDELINGEN PER REGIO (NATIONALITEIT)	92
7. GEZINSSAMENSTELLING	93
7.1. AANTAL GEZINSHOOFDEN VOLGENS BURGERLIJKE STAND EN AANTAL KINDEREN - 2006	93
7.2. AANTAL GEZINSHOOFDEN VOLGENS AANTAL KINDEREN (EVOLUTIE)	93
7.3. AANTAL GEZINSHOOFDEN VOLGENS GEZINSGROOTTE (EVOLUTIE)	94
8. BEVOLKING PER STATISTISCHE SECTOR (31/12/2005)	95
8.1. BEVOLKINGSSAMENSTELLING PER STATISTISCHE SECTOR. BELGEN EN VREEMDELINGEN	95
8.2. BEVOLKINGSSAMENSTELLING PER STATISTISCHE SECTOR. EVOLUTIE	99
8.3. BEVOLKINGSDICHTHEID PER STATISTISCHE SECTOR. (INW/KM ²)	103
8.4. BEVOLKINGSSAMENSTELLING PER STATISTISCHE SECTOR - KAARTEN	
a) Belgen	107
b) Vreemdelingen	108
c) Totaal	109
d) Evolutie (laatste 10jaar)	110
8.5. BEVOLKINGSSAMENSTELLING PER STATISTISCHE SECTOR PER LEEFTIJDSCLASSE (0-19, 20-64, 65+)	111
8.6. GEMIDDELDE LEEFTIJD PER STATISTISCHE SECTOR	116

8.7. MIGRATIES PER STATISTISCHE SECTOR

a. aankomsten (uit andere gemeenten en mutaties binnen Gent)	121
b. vertrekken (naar andere gemeenten en mutaties binnen Gent)	126
c. geboorten	130
d. Overlijdens	134
