

# **Demografie 2003**

**Stad Gent**

## Bronnen

Tot 1989 waren de gepubliceerde cijfers inzake het bevolkingsaantal gesteund op de gegevens uit het bevolkingsbestand, verwerkt door CEVI. Deze gegevens werden ook aangegeven aan het Nationaal Instituut voor de Statistiek, dat ze gebruikte bij de officiële bepaling van de loop van de bevolking van de gemeenten.

Voor het vaststellen van het officiële bevolkingsaantal van de gemeenten is het N.I.S. evenwel sedert 31.12.1988 overgeschakeld naar gegevens uit het Rijksregister. Om diverse redenen wijken deze gegevens licht af van de voorheen gebruikte.

Om een optimale vergelijkbaarheid met de nationale gegevens te waarborgen, zijn de hier gepubliceerde gegevens vanaf 1990 eveneens gebaseerd op de cijfers, verstrekt door het Rijksregister. Uiteraard hield die overstap in dat een statistische correctie moest worden toegepast op de loop van de bevolking in 1990.

Vanaf 1 februari 1995 worden de asielzoekers ingeschreven in het Wachtregister. Conform met de nationale onderrichtingen (B.S. 29/11/95) worden de vreemdelingen die in het Wachtregister zijn ingeschreven vanaf 1995 niet meegeteld voor het bepalen van het jaarlijks bevolkingscijfer.

## Publicatie

Deze brochure kunt u ook in digitale versie terugvinden op de website van de stad Gent 'www.Gent.be' onder de rubriek e-loket : "demografische gegevens 2003"

## Symbolen en afkortingen

===== Een dubbele lijn tussen verschillende jaren duidt op een fusie van gemeenten. Alle gegevens hebben immers betrekking op de Stad Gent in haar administratieve betekenis, zodat een fusie-operatie onvermijdelijk een sprong in de gegevens te zien geeft.

CBR bruto-geboortecijfer (Crude Birth Rate)

CDR bruto-sterftcijfer (Crude Death Rate)

GFR algemeen vruchtbaarheidscijfer (General Fertility Rate)

N/A geen gegevens beschikbaar (non-available).

TFR totaal vruchtbaarheidscijfer (Total Fertility Rate)

Tenzij anders vermeld, hebben cijfers inzake de samenstelling van de bevolking steeds betrekking op de toestand op 31 december van het gegeven jaar.

## Samenstelling :

### Dienst Bevolking

Bureau voor Informatieverwerking

Woodrow Wilsonplein 1

9000 Gent

☎ 09/266.72.33

contactpersonen : Filip de Brabander  
Lieve Devos

## Toelichting

### 1. Evolutie en samenstelling van de bevolking (pag. 4 - 29)

Het Gentse bevolkingscijfer stijgt dit jaar met 1275 inwoners. De bevolkingstoename is iets minder dan vorig jaar. Doch nog steeds vrij positief want de laatste 20 jaar kenden we een gemiddelde daling van 320 inwoners per jaar. De stijging is te danken aan het hoge positieve migratiesaldo.

- De Belgische inwoners stijgen 540. Er komen steeds meer Belgen in Gent wonen. Dit jaar 16% meer dan het gemiddelde van de laatste 10 jaar. De vertrekkers stijgen minder. Dit jaar 7% meer dan het 10-jaarlijks gemiddelde.
- De vreemdelingen stijgen 735. Deze stijging is het dubbele van vorig jaar. Door de versoepelde nationaliteitswet was deze echter sterk verminderd. De uitwerking ervan stabiliseert zich blijkbaar. De immigratie stijgt verder, doch minder specifiek dan de laatste jaren. De immigratie van vreemdelingen bedraagt 40% meer dan het 10-jaarlijks gemiddelde, de emigratie bedraagt 25% meer.

De gemiddelde leeftijd van de Gentenaar is ongeveer 40 jaar. 60% van de bevolking behoort tot de actieve bevolkingsklasse (20-64 jaar). Onder de deelgemeenten stijgen Gent-centrum (+800 inwoners), Sint-Amandsberg (+300) en Oostakker (+150) het meest.

### 2. Natuurlijke groei van de bevolking (pag. 30 - 40)

Het geboortecijfer en het sterftcijfer blijven gelijk met vorig jaar. Doch t.o.v. de fusie zijn er ongeveer 13% minder geboorten en 23% minder overlijdens. De natuurlijke groei is positief sedert eind van de jaren tachtig en benadert het gemiddelde van de laatste 10 jaar. De laatste jaren blijft dit min of meer stabiel. Het bruto-geboortecijfer van de vreemdelingen duikt voor het eerst onder het totale bruto-geboortecijfer. Dit is het gevolg van de versoepelde nationaliteitswet van 1/3/2000. Het Belgische bruto-geboortecijfer heeft hier nauwelijks gevolgen van en blijft stabiel.

Het aantal overlijdens van Gentenaars blijft stabiel. De geschatte levensverwachting bij de mannen en de vrouwen bedraagt respectievelijk 76 en 83 jaar. Sedert 20 jaar geleden steeg de levensverwachting in Gent voor de vrouwen met 4 jaar en voor de mannen met 2 jaar.

### 3. Huwelijken en echtscheidingen (pag. 41 - 44)

Het aantal huwelijken stijgt terug dit jaar. De verhouding van het aantal echtscheidingen tot het aantal huwelijken blijft 7/10. Nochtans bedraagt het aantal echtgescheiden inwoners slechts 8 % van de totale bevolking.

### 4. Migraties (pag. 45)

Het migratiesaldo is net zoals de vorige 3 jaar terug positief. Er kwamen 735 meer mensen in Gent wonen dan er Gent verlieten. In vergelijking met het gemiddelde van de laatste 10 jaar, zijn er 20% meer immigraties en 9 % meer emigraties. Het migratiesaldo daalt t.o.v. vorig jaar. Toch bedraagt dit saldo nog steeds het op één na grootste dat we registreerden.

- Binnenland : komende van en vertrekkende naar een andere Belgische gemeente (zonder ambtshalve afvoeringen) is er dit jaar terug een negatief saldo (-200). Doch is dit in vergelijking met het jaarlijkse gemiddeld verschil van -1000 gedurende de laatste 15 jaar nog aannemelijk. Het positieve is dat de aankomsten uit andere Belgische gemeenten verder stijgen. De aankomsten uit ander gemeenten van het arrondissement Gent springt vooreerst sedert de fusie net boven het 3000-tal.

- Buitenland : De immigratie uit andere landen blijft stabiel t.o.v. vorig jaar. Toch blijft dit hoog in vergelijking met de jaargemiddelden die we vroeger registreerden. Ook de emigratie naar het buitenland is vrij hoog.

#### 5. Nationaliteitswijzigingen (pag. 66- 67)

Het aantal nationaliteitswijzigingen daalt met bijna de helft. De grootste groep migranten die door de laatste wijziging van de nationaliteitswet van 1/3/2000 in aanmerking kwamen om de Belgische nationaliteit te bekomen, maakte hiervan reeds gebruik de vorige 3 jaren. Ongeveer 2/3 verkrijgt de Belgische nationaliteit door verklaring op grond van art.12 bis en verkrijging van een ouder volgens art.12.

#### 6. Bevolking van vreemde nationaliteit (pag. 68 - 82)

De allochtone bevolkingsgroep stijgt met 735 inwoners. Dit komt door het vrij hoge immigratiecijfer uit het buitenland.

De grootste bevolkingstoename zien we bij de migrantengroep uit Oost-Europa (+184 t.o.v. 2002) en West-Afrika (+103).

De Turkse bevolkingsgroep kent een lichte stijging (+82). Deze kende echter de laatste 10 jaar een jaarlijkse daling.

#### 7. Gezinssamenstelling (pag. 82 - 84)

Het aantal gezinnen stijgt evenredig met de bevolking. De stijging is het grootst bij de alleenstaanden.

#### 8. Bevolkingssamenstelling per statistische sector (pag. 84 - 123)

Ook dit jaar bekijken we de Gentse bevolking volgens een kleine invalshoek, nl. de statistische sector. Deze werden gedefinieerd door het Nationaal Instituut van de Statistiek met oog op de verwerking van de gegevens van de toenmalige 10-jaarlijkse bevolkingstelling. We maakten een nieuwe tabel aan waarin we het bevolkingsaantal per sector de laatste jaren naast elkaar tonen. Dit geeft een beter beeld van de bevolkingsevolutie per sector.

Samenstelling van de statistische sectorcode:

- Letter : historisch administratieve beschrijving (oude gemeente, situatie eind 1970)
- Eerste cijfer : wijknummer
- Tweede cijfer : buurtnummer (= statistische sector)
- Desgevallend derde cijfer: slaat op eventuele wijzigingen die zich voordeden ten opzichte van de sector, bestaand in 1970

## 1. Evolutie en samenstelling van de Bevolking

### 1.1. Totale bevolking naar geslacht en nationaliteit Percentage Vreemdelingen / totale bevolking.

jaar	Belgen			vreemdelingen				Totaal		
	M	V	TOT	M	V	TOT	PCT.	M	V	TOT
1961	72630	82036	154666	1738	1407	3145	1,99	74368	83443	157811
1962	71974	81322	153296	1790	1413	3203	2,05	73764	82735	156499
1963	71677	81039	152716	1855	1380	3235	2,07	73532	82419	155951
1964	71262	80491	151753	2012	1387	3399	2,19	73274	81878	155152
1965	72254	81440	153694	2566	1574	4140	2,62	74820	83014	157834
1966	71464	80657	152121	3106	1821	4927	3,14	74570	82478	157048
1967	70663	79853	150516	3253	1948	5201	3,34	73916	81801	155717
1968	N/A	N/A	148236	N/A	N/A	5065	3,3	72562	80739	153301
1969	N/A	N/A	146377	N/A	N/A	5237	3,45	71760	79854	151614
1970	67457	76392	143849	2964	2047	5011	3,37	70421	78439	148860
1971	N/A	N/A	142277	N/A	N/A	5889	3,97	70143	78023	148166
1972	N/A	N/A	N/A	N/A	N/A	N/A	N/A	69262	76965	146227
1973	64418	73239	137657	3943	2868	6811	4,71	68361	76107	144468
1974	63502	72084	135586	4992	3552	8544	5,93	68494	75636	144130
1975	62229	70548	132777	5577	4197	9774	6,86	67806	74745	142551
1976	60756	69018	129774	5718	4320	10038	7,18	66474	73338	139812
1977	111139	122391	233530	7122	5519	12641	5,14	118261	127910	246171
1978	109673	121016	230689	7228	5606	12834	5,27	116901	126622	243523
1979	108417	119836	228253	7598	5844	13442	5,56	116015	125680	241695
1980	107249	118631	225880	7937	6142	14079	5,87	115186	124773	239959
1981	106345	117660	224005	7622	6060	13682	5,76	113967	123720	237687
1982	105559	116758	222317	7776	6447	14223	6,01	113335	123205	236540
1983	105014	116249	221263	7804	6334	14138	6,01	112818	122583	235401
1984	104415	115668	220083	8072	6498	14570	6,21	112487	122166	234653
1985	104564	115628	220192	7852	6207	14059	6,00	112416	121835	234251
1986	104081	114863	218944	8386	6526	14912	6,38	112467	121389	233856
1987	103527	114198	217725	8206	6689	14895	6,40	111733	120887	232620
1988	102914	113334	216248	8092	6704	14796	6,40	111006	120038	231044
1989	102468	112712	215180	8514	7068	15582	6,75	110982	119780	230762
1990	102031	111777	213808	9085	7531	16616	7,21	111116	119308	230424
1991	101633	111137	212770	9467	7875	17342	7,54	111100	119012	230112
1992	101321	110690	212011	9700	8088	17788	7,74	111021	118778	229799
1993	100870	109845	210715	9644	8028	17672	7,74	110514	117873	228387
1994	100659	109374	210033	9432	7991	17423	7,66	110091	117365	227456
1995	100409	108811	209220	9133	8083	17216	7,60	109542	116894	226436
1996	100035	108308	208343	8978	8072	17050	7,56	109013	116380	225393
1997	99859	107799	207658	8856	7999	16855	7,51	108715	115798	224513
1998	99968	107456	207424	8676	7883	16559	7,40	108644	115339	223983
1999	99834	107115	206949	9013	8198	17211	7,68	108847	115313	224160
2000	100872	107867	208739	8213	7621	15834	7,05	109085	115488	224573
2001	102307	109186	211493	7631	6959	14590	6,45	109938	116145	226083
2002	103199	109726	212925	7875	7062	14937	6,56	111074	116788	227862
2003	103649	109816	213465	8166	7506	15672	6,84	111815	117322	229137

#### Saldo t.o.v. vorig jaar

saldo	+450	+90	+540	+291	+444	+735	+0,28	+741	+534	+1275
-------	------	-----	------	------	------	------	-------	------	------	-------

### 1.2. Evolutie van het bevolkingsaantal : Belgen - Vreemdelingen

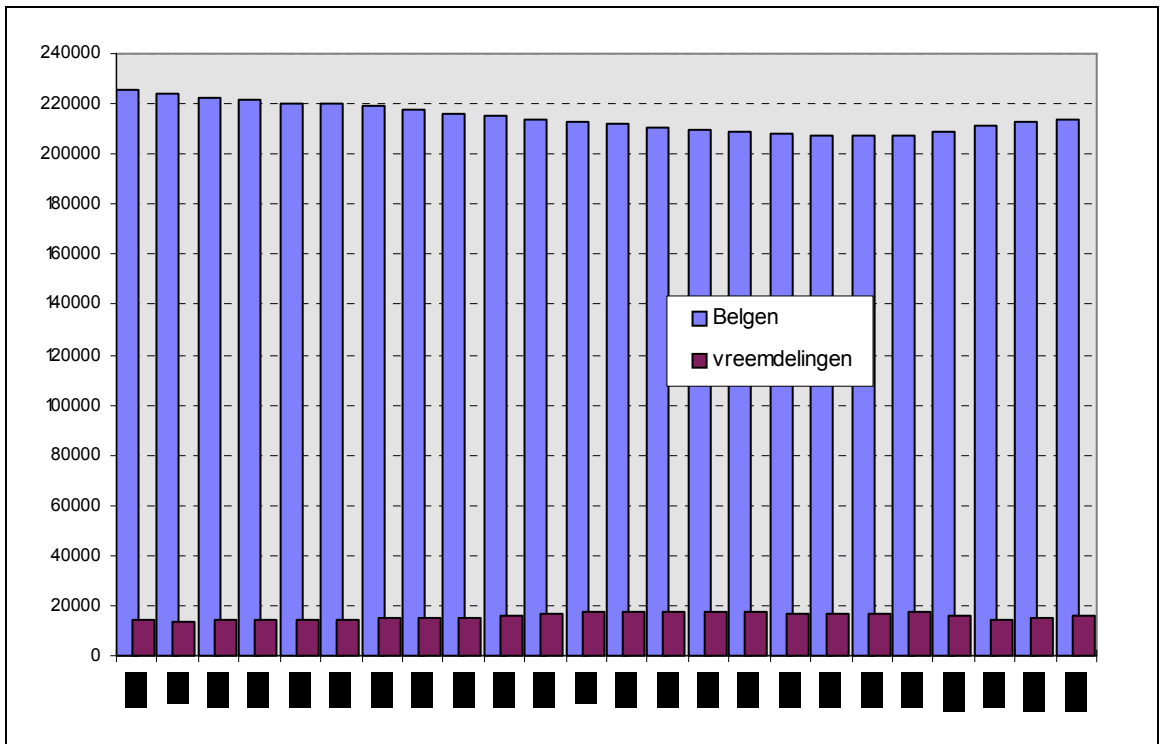

### 1.3. Historische evolutie van het totale bevolkingsaantal (grenzen vóór en na de gemeentefusie in 1977)

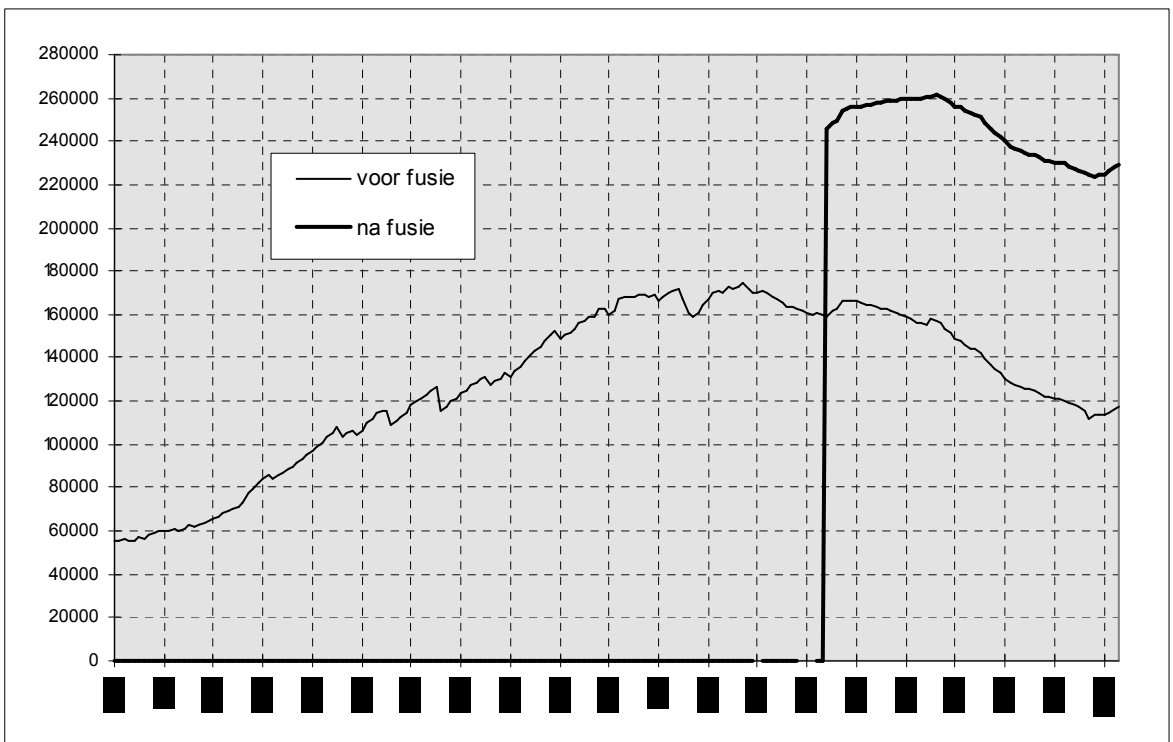

**1.4. Bevolking naar leeftijdsklasse en geslacht:  
Belgen, vreemdelingen en totale bevolking.  
(31 december 2003).**

Leeftijd	Belgen			Vreemdelingen			Totaal		
	M	V	tot.	M	V	tot.	M	V	tot.
0-4	5921	5693	11614	390	352	742	6311	6045	12356
5-9	5559	5438	10997	333	345	678	5892	5783	11675
10-14	5795	5548	11343	343	348	691	6138	5896	12034
15-19	5564	5156	10720	408	438	846	5972	5594	11566
20-24	6753	6733	13486	766	999	1765	7519	7732	15251
25-29	9027	8702	17729	1246	1121	2367	10273	9823	20096
30-34	8298	7476	15774	1127	897	2024	9425	8373	17798
35-39	7835	7421	15256	904	691	1595	8739	8112	16851
40-44	7820	7582	15402	635	534	1169	8455	8116	16571
45-49	7345	7310	14655	492	402	894	7837	7712	15549
50-54	6662	6591	13253	392	321	713	7054	6912	13966
55-59	6093	6425	12518	322	294	616	6415	6719	13134
60-64	4698	5258	9956	313	223	536	5011	5481	10492
65-69	4917	5787	10704	213	210	423	5130	5997	11127
70-74	4543	6014	10557	143	149	292	4686	6163	10849
75-79	3393	5307	8700	67	90	157	3460	5397	8857
80-84	2377	4328	6705	52	58	110	2429	4386	6815
85-89	686	1710	2396	14	25	39	700	1735	2435
90-94	304	1041	1345	4	8	12	308	1049	1357
95-99	55	258	313	1	1	2	56	259	315
100+	4	38	42	1	0	1	5	38	43
<b>totaal</b>	<b>103649</b>	<b>109816</b>	<b>213465</b>	<b>8166</b>	<b>7506</b>	<b>15672</b>	<b>111815</b>	<b>117322</b>	<b>229137</b>

**1.5. Gemiddelde leeftijd naar geslacht en nationaliteit**

gemidd. Leeftijd	Belgen			Vreemdelingen			Totaal		
	M	V	tot.	M	V	tot.	M	V	tot.
<b>1998</b>	38,99	42,85	40,99	31,16	29,06	30,16	38,37	41,90	40,19
<b>1999</b>	39,03	42,84	41	31,45	29,61	30,58	38,41	41,90	40,21
<b>2000</b>	38,92	42,66	40,85	32,72	30,86	31,83	38,46	41,88	40,22
<b>2001</b>	38,10	42,17	40,20	35,42	32,92	34,23	37,92	41,62	39,82
2002	38,79	42,39	40,64	33,99	32,94	33,49	38,45	41,82	40,18
<b>2003</b>	<b>38,83</b>	<b>42,37</b>	<b>40,65</b>	<b>33,97</b>	<b>33,18</b>	<b>33,59</b>	<b>38,48</b>	<b>41,78</b>	<b>40,17</b>

\* = som(aantal per leeftijd x leeftijd)/aantal inwoners

**1.6. Bevolking naar leeftijdsklasse en geslacht  
(31 december 2003)**

**a) Belgen (mannen/vrouwen)**

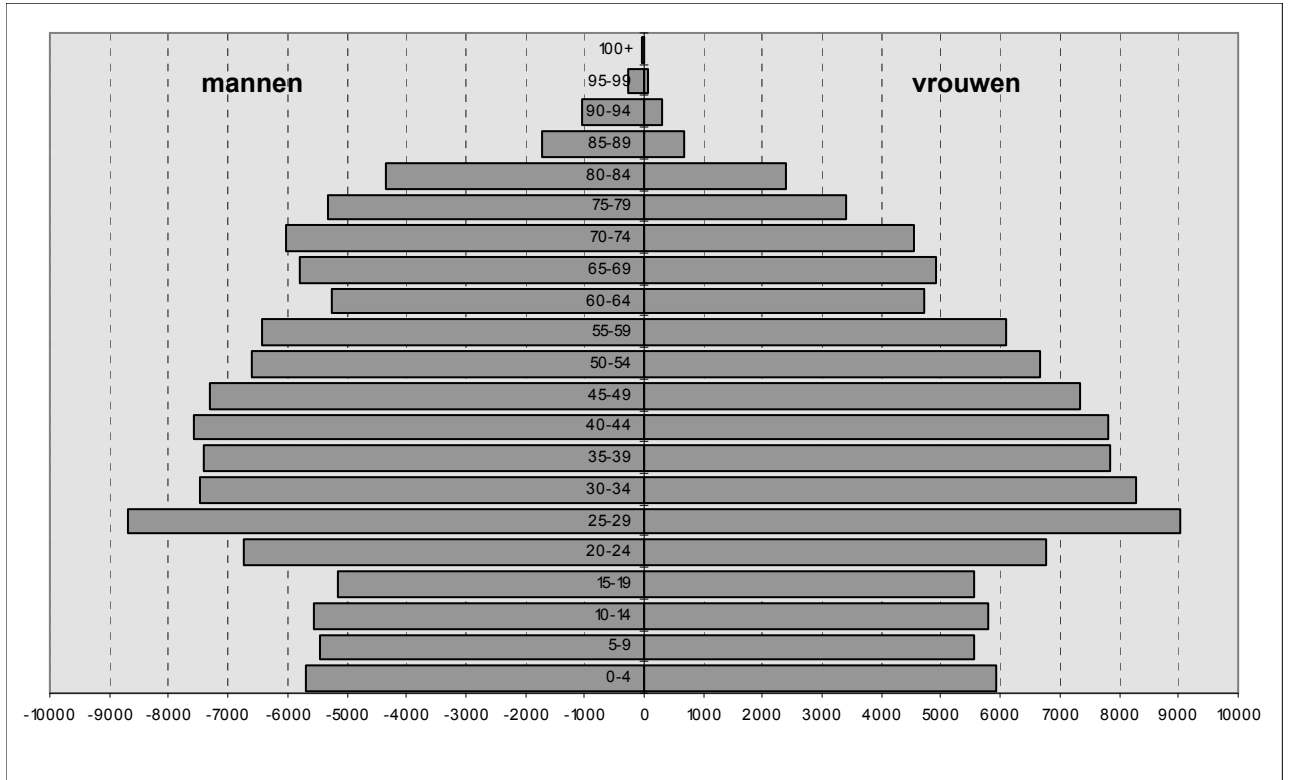

**b) Vreemdelingen (mannen/vrouwen)**

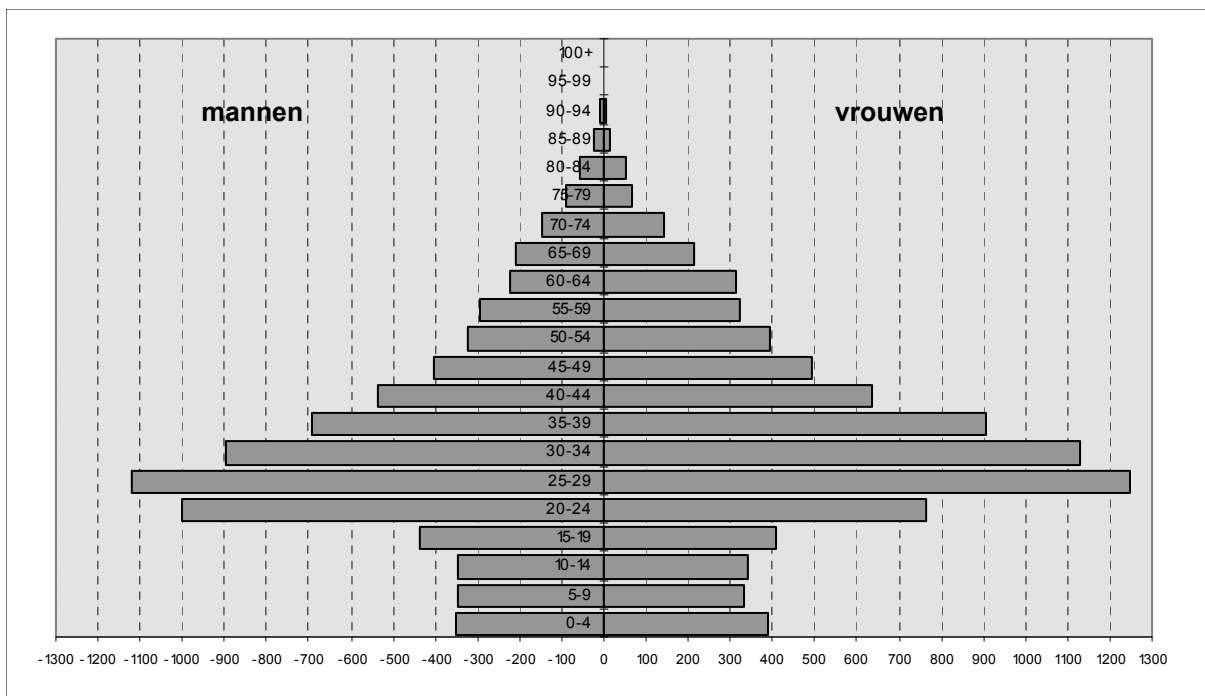



**1.7. Aandeel van 3 leeftijdsgroepen  
(0 - 19 jaar, 20 - 64 jaar, 65 jaar en ouder) in de totale bevolking  
(in %)**

<b>JAAR</b>	<b>0-19</b>	<b>20-64</b>	<b>65+</b>
1977	25,90	56,85	17,25
1978	25,60	57,03	17,37
1979	25,17	57,24	17,59
1980	24,84	57,67	17,49
1981	24,46	58,28	17,26
1982	24,09	59,06	16,85
1983	23,69	59,82	16,49
1984	23,17	60,36	16,47
1985	22,74	60,58	16,68
1986	22,34	60,81	16,85
1987	22,10	60,82	17,07
1988	21,93	60,75	17,32
1989	21,74	60,86	17,41
1990	21,51	60,97	17,52
1991	21,41	61,04	17,55
1992	21,39	61,03	17,59
1993	21,32	61	17,69
1994	21,34	60,84	17,81
1995	21,41	60,58	18,01
1996	21,43	60,36	18,21
1997	21,38	60,29	18,33
1998	21,24	60,28	18,46
1999	21,21	60,31	18,49
2000	21,07	60,46	18,48
2001	20,94	60,63	18,43
2002	20,84	60,88	18,28
<b>2003</b>	<b>20,79</b>	<b>60,97</b>	<b>18,24</b>

**Aandeel van 3 leeftijdsgroepen  
(0-19 jaar, 20-64 jaar en 65 jaar en ouder) in de totale bevolking  
(Belgen - Vreemdelingen) - diagram**

**a) Belgen :**

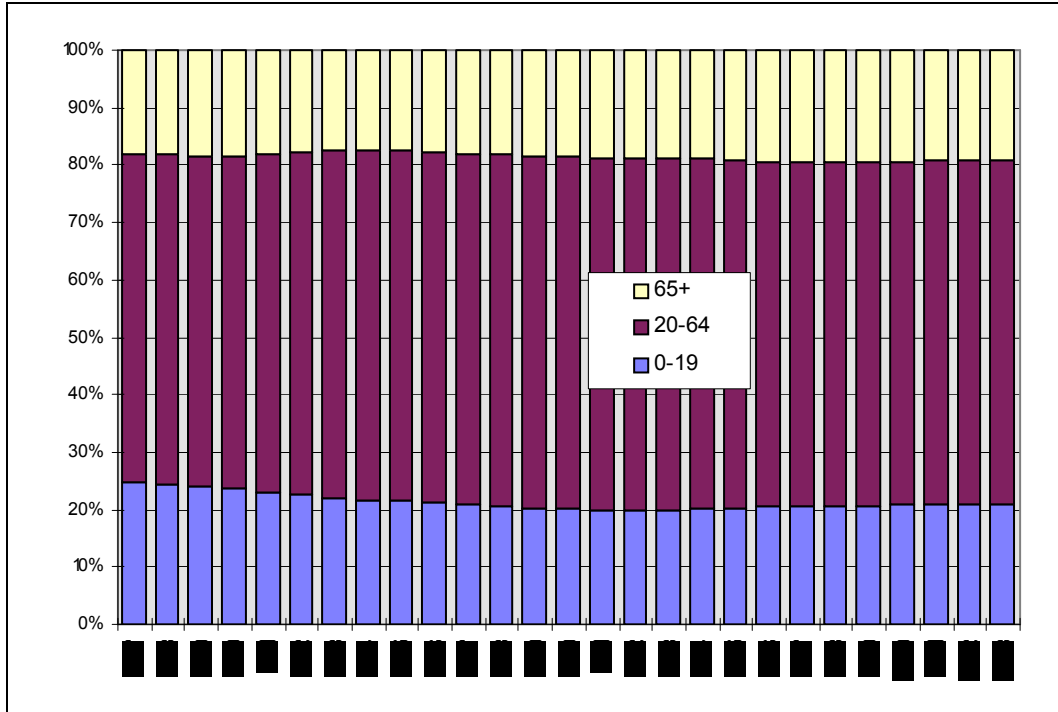

**b) Vreemdelingen :**

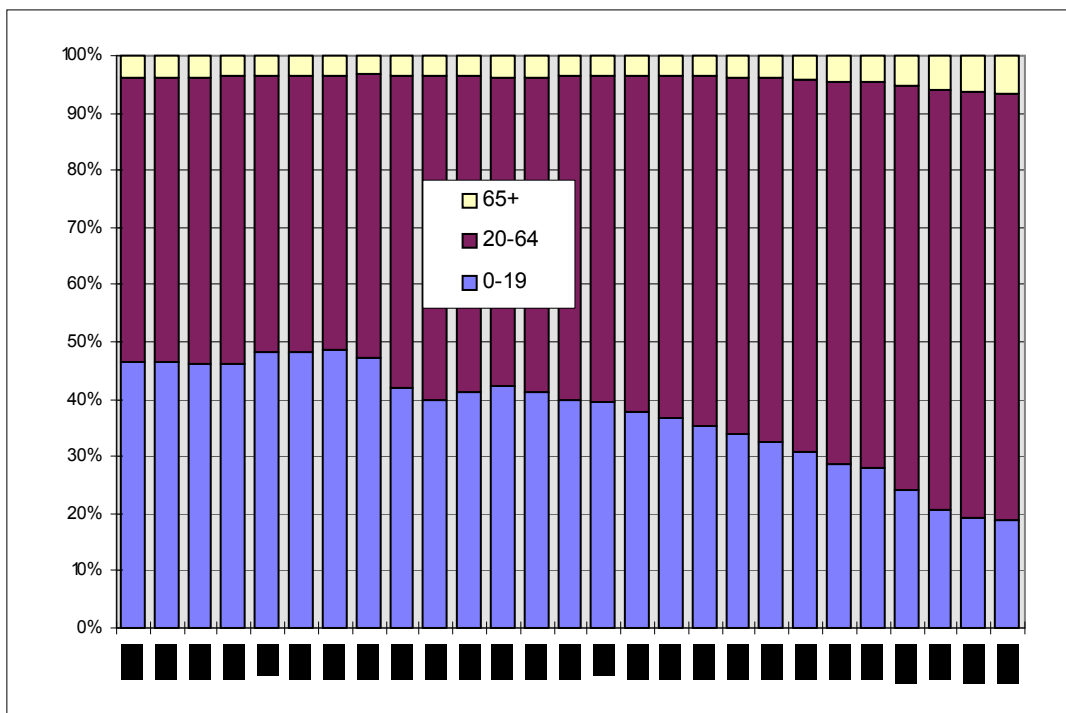

**1.8. Bevolking per administratief dienstencentrum. Belgen, vreemdelingen en totale bevolking, per geslacht (31/12/2003)**

dienstencentrum	Belgen			Vreemdelingen			totaal		
	M	V	tot.	M	V	tot.	M	V	tot.
Drongen	6274	6490	12764	89	77	166	6363	6567	12930
Gent-Centrum	34235	36158	70393	4275	3912	8187	38510	40070	78580
Gentbrugge	6770	7221	13991	157	171	328	6927	7392	14319
Ledeberg	6046	6376	12422	633	610	1243	6679	6986	13665
Mariakerke	6883	7108	13991	305	287	592	7188	7395	14583
Muide-Meulestede	2343	2307	4650	275	267	542	2618	2574	5192
Nieuw-Gent	6529	7316	13845	860	721	1581	7389	8037	15426
Oostakker	6790	6985	13775	102	86	188	6892	7071	13963
Sint-Amandsberg	12574	13638	26212	932	871	1803	13506	14509	28015
Sint-Denijs-Westrem	2727	3174	5901	63	60	123	2790	3234	6024
Wondelgem	9181	9656	18837	407	391	798	9588	10047	19635
Zwijnaarde	3297	3387	6684	68	53	121	3365	3440	6805
<b>Totaal</b>	<b>103649</b>	<b>109816</b>	<b>213465</b>	<b>8166</b>	<b>7506</b>	<b>15672</b>	<b>111815</b>	<b>117322</b>	<b>229137</b>

**1.9. Bevolking per administratief dienstencentrum. (31/12/2003) - kaart**

**a) Totale bevolking :**

**b) Vreemdelingen :**

**1.10. Bevolkingsevolutie per administratief dienstencentrum.  
Belgen, vreemdelingen en totale bevolking, per geslacht**

jaar	Belgen			Vreemdelingen			Totaal		
	M	V	tot.	M	V	tot.	M	V	tot.

**DIENTSTENCENTRUM : DRONGEN**

1989	6139	6262	12401	54	27	81	6193	6289	12482
1990	6169	6279	12448	60	32	92	6229	6311	12540
1991	6228	6328	12556	65	43	108	6293	6371	12664
1992	6267	6380	12647	70	42	112	6337	6422	12759
1993	6293	6419	12712	73	44	117	6366	6463	12829
1994	6300	6390	12690	73	45	118	6373	6435	12808
1995	6349	6428	12777	71	41	112	6420	6469	12889
1996	6321	6415	12736	75	39	114	6396	6454	12850
1997	6302	6446	12748	79	50	129	6381	6496	12877
1998	6262	6450	12712	75	47	122	6337	6497	12834
1999	6228	6395	12623	80	49	129	6308	6444	12752
2000	6279	6492	12771	77	55	132	6356	6547	12903
2001	6264	6530	12794	75	61	136	6339	6591	12930
2002	6279	6505	12784	84	73	157	6363	6578	12941
2003	6274	6490	12764	89	77	166	6363	6567	12930

**DIENTSTENCENTRUM : GENT-CENTRUM**

1989	33188	38179	71367	5436	4611	10047	38624	42790	81414
1990	32943	37531	70474	5809	4962	10771	38752	42493	81245
1991	32756	37127	69883	6031	5143	11174	38787	42270	81057
1992	32757	36917	69674	6074	5189	11263	38831	42106	80937
1993	32466	36415	68881	5836	4978	10814	38302	41393	79695
1994	32427	36234	68661	5686	4917	10603	38113	41151	79264
1995	32351	35850	68201	5407	4931	10338	37758	40781	78539
1996	31976	35266	67242	5267	4880	10147	37243	40146	77389
1997	31897	35068	66965	5155	4740	9895	37052	39808	76860
1998	31965	34788	66753	5005	4583	9588	36970	39371	76341
1999	31860	34551	66411	5091	4640	9731	36951	39191	76142
2000	32161	34767	66928	4575	4283	8858	36736	39050	75786
2001	33300	35717	69017	4150	3821	7971	37450	39538	76988
2002	33683	35766	69449	4228	3780	8008	37911	39546	77457
2003	34235	36158	70393	4275	3912	8187	38510	40070	78580

**DIENTSTENCENTRUM : GENTBRUGGE**

1989	6860	7380	14240	127	99	226	6987	7479	14466
1990	6840	7380	14220	128	94	222	6968	7474	14442
1991	6848	7364	14212	129	93	222	6977	7457	14434
1992	6831	7379	14210	137	107	244	6968	7486	14454
1993	6833	7364	14197	139	114	253	6972	7478	14450
1994	6836	7345	14181	139	112	251	6975	7457	14432
1995	6770	7294	14064	144	125	269	6914	7419	14333
1996	6760	7315	14075	153	135	288	6913	7450	14363
1997	6731	7304	14035	173	155	328	6904	7459	14363
1998	6764	7327	14091	172	151	323	6936	7478	14414
1999	6745	7303	14048	164	164	328	6909	7467	14376
2000	6799	7284	14083	159	150	309	6958	7434	14392
2001	6768	7267	14035	147	168	315	6915	7435	14350
2002	6793	7264	14057	155	161	316	6948	7425	14373
2003	6770	7221	13991	157	171	328	6927	7392	14319

jaar	Belgen			Vreemdelingen			Totaal		
	M	V	tot.	M	V	tot.	M	V	tot.

**DINSTENCENTRUM : LEDEBERG**

1989	6263	6896	13159	474	418	892	6737	7314	14051
1990	6230	6821	13051	508	432	940	6738	7253	13991
1991	6127	6762	12889	540	475	1015	6667	7237	13904
1992	6067	6714	12781	577	513	1090	6644	7227	13871
1993	5968	6596	12564	615	509	1124	6583	7105	13688
1994	5929	6452	12381	597	522	1119	6526	6974	13500
1995	5837	6317	12154	594	544	1138	6431	6861	13292
1996	5885	6381	12266	632	555	1187	6517	6936	13453
1997	5861	6276	12137	621	582	1203	6482	6858	13340
1998	5904	6293	12197	590	575	1165	6494	6868	13362
1999	5869	6263	12132	663	654	1317	6532	6917	13449
2000	5937	6267	12204	601	591	1192	6538	6858	13396
2001	5958	6319	12227	548	533	1081	6506	6852	13358
2002	6074	6392	12466	580	544	1124	6654	6936	13590
2003	6046	6376	12422	633	610	1243	6679	6986	13665

**DINSTENCENTRUM : MARIAKERKE**

1989	7074	7304	14378	185	130	315	7259	7434	14693
1990	7051	7357	14408	196	143	339	7247	7500	14747
1991	7025	7297	14322	213	163	376	7238	7460	14698
1992	6992	7316	14308	204	153	357	7196	7469	14665
1993	6999	7295	14294	243	189	432	7242	7484	14726
1994	7036	7229	14265	249	206	455	7285	7435	14720
1995	7010	7248	14258	271	209	480	7281	7457	14738
1996	6917	7216	14133	279	219	498	7196	7435	14631
1997	6871	7200	14071	283	229	512	7154	7429	14583
1998	6871	7190	14061	293	243	536	7164	7433	14597
1999	6893	7161	14054	300	266	566	7193	7427	14620
2000	6905	7182	14087	277	254	531	7182	7436	14618
2001	6887	7114	14001	252	217	469	7139	7331	14470
2002	6869	7128	13997	271	227	498	7140	7355	14495
2003	6883	7108	13991	305	287	592	7188	7395	14583

**DINSTENCENTRUM : MUIDE-MEULESTEDE**

1989	2378	2626	5004	329	277	606	2707	2903	5610
1990	2383	2604	4987	344	291	635	2727	2895	5622
1991	2353	2588	4941	368	312	680	2721	2900	5621
1992	2334	2578	4912	366	289	655	2700	2867	5567
1993	2350	2544	4894	376	313	689	2726	2857	5583
1994	2344	2525	4869	363	296	659	2707	2821	5528
1995	2370	2471	4841	343	309	652	2713	2780	5493
1996	2283	2433	4716	334	307	641	2617	2740	5357
1997	2313	2374	4687	320	298	618	2633	2672	5305
1998	2334	2394	4728	287	295	582	2621	2689	5310
1999	2237	2273	4510	299	312	611	2536	2585	5121
2000	2296	2232	4528	264	287	551	2560	2519	5079
2001	2352	2322	4674	240	234	474	2592	2556	5148
2002	2385	2366	4751	253	256	509	2638	2622	5260
2003	2343	2307	4650	275	267	542	2618	2574	5192

jaar	Belgen			Vreemdelingen			Totaal		
	M	V	tot.	M	V	tot.	M	V	tot.

**DIENTSTENCENTRUM : NIEUW-GENT**

1989	7201	8275	15476	654	426	1080	7855	8701	16556
1990	7095	8187	15282	706	437	1143	7801	8624	16425
1991	7059	8149	15208	696	411	1107	7755	8560	16315
1992	6938	8012	14950	776	463	1239	7714	8475	16189
1993	6751	7864	14615	762	470	1232	7513	8334	15847
1994	6668	7800	14468	723	473	1196	7391	8273	15664
1995	6501	7637	14138	713	494	1207	7214	8131	15345
1996	6482	7555	14037	659	504	1163	7141	8059	15200
1997	6437	7455	13892	606	493	1099	7043	7948	14991
1998	6384	7343	13727	635	518	1153	7019	7861	14880
1999	6335	7285	13620	691	549	1240	7026	7834	14860
2000	6405	7331	13736	717	595	1312	7122	7926	15048
2001	6417	7341	13758	748	643	1391	7165	7984	15149
2002	6730	7516	14246	828	711	1539	7558	8227	15785
2003	6529	7316	13845	860	721	1581	7389	8037	15426

**DIENTSTENCENTRUM : OOSTAKKER**

1989	6127	6236	12363	89	41	130	6216	6277	12493
1990	6126	6206	12332	85	46	131	6211	6252	12463
1991	6113	6205	12318	78	43	121	6191	6248	12439
1992	6152	6202	12354	82	47	129	6234	6249	12483
1993	6128	6162	12290	87	52	139	6215	6214	12429
1994	6160	6185	12345	91	62	153	6251	6247	12498
1995	6182	6251	12433	109	74	183	6291	6325	12616
1996	6314	6326	12640	115	78	193	6429	6404	12833
1997	6379	6396	12775	138	87	225	6517	6483	13000
1998	6482	6588	13070	135	85	220	6617	6673	13290
1999	6568	6668	13236	132	76	208	6700	6744	13444
2000	6654	6743	13397	106	73	179	6760	6816	13576
2001	6737	6796	13533	105	74	179	6842	6870	13712
2002	6731	6876	13607	96	71	167	6827	6947	13774
2003	6790	6985	13775	102	86	188	6892	7071	13963

**DIENTSTENCENTRUM : SINT-AMANDSBERG**

1989	11715	13187	24902	801	779	1580	12516	13966	26482
1990	11669	13099	24768	878	824	1702	12547	13923	26470
1991	11595	12939	24534	946	898	1844	12541	13837	26378
1992	11482	12849	24331	985	933	1918	12467	13782	26249
1993	11584	12839	24423	1071	1018	2089	12655	13857	26512
1994	11584	12858	24442	1065	992	2057	12649	13850	26499
1995	11652	12935	24587	1042	981	2023	12694	13916	26610
1996	11753	12992	24745	1016	983	1999	12769	13975	26744
1997	11709	12918	24627	1039	966	2005	12748	13884	26632
1998	11726	12884	24610	1026	955	1981	12752	13839	26591
1999	11857	13027	24884	1112	1034	2146	12969	14061	27030
2000	12136	13302	25438	960	890	1850	13096	14192	27288
2001	12301	13491	25792	894	774	1668	13195	14265	27460
2002	12383	13573	25956	896	787	1683	13279	14360	27639
2003	12574	13638	26212	932	871	1803	13506	14509	28015

jaar	Belgen			Vreemdelingen			Totaal		
	M	V	tot.	M	V	tot.	M	V	tot.

**DIENTSTENCENTRUM : SINT-DENIJS-WESTREM**

1989	2851	3210	6061	56	38	94	2907	3248	6155
1990	2830	3185	6015	56	37	93	2886	3222	6108
1991	2813	3189	6002	53	34	87	2866	3223	6089
1992	2813	3183	5996	58	42	100	2871	3225	6096
1993	2815	3218	6033	57	42	99	2872	3260	6132
1994	2807	3226	6033	61	42	103	2868	3268	6136
1995	2826	3219	6045	61	53	114	2887	3272	6159
1996	2811	3236	6047	58	53	111	2869	3289	6158
1997	2811	3230	6041	62	59	121	2873	3289	6162
1998	2801	3207	6008	60	61	121	2861	3268	6129
1999	2789	3226	6015	57	60	117	2846	3286	6132
2000	2798	3208	6006	56	60	116	2854	3268	6122
2001	2799	3206	6005	51	58	109	2850	3264	6114
2002	2742	3207	5949	53	58	111	2795	3265	6060
2003	2727	3174	5901	63	60	123	2790	3234	6024

**DIENTSTENCENTRUM : WONDELGEM**

1989	9300	9678	18978	270	195	465	9570	9873	19443
1990	9288	9641	18929	273	202	475	9561	9843	19404
1991	9281	9663	18944	300	221	521	9581	9884	19465
1992	9259	9651	18910	318	249	567	9577	9900	19477
1993	9271	9629	18900	339	262	601	9610	9891	19501
1994	9180	9632	18812	343	286	629	9523	9918	19441
1995	9185	9669	18854	336	290	626	9521	9959	19480
1996	9162	9689	18851	348	287	635	9510	9976	19486
1997	9188	9662	18850	338	305	643	9526	9967	19493
1998	9142	9548	18690	348	329	677	9490	9877	19367
1999	9118	9523	18641	372	352	724	9490	9875	19365
2000	9194	9633	18827	363	336	699	9557	9969	19526
2001	9199	9675	18874	360	328	688	9559	10003	19562
2002	9214	9721	18935	370	343	713	9584	10064	19648
2003	9181	9656	18837	407	391	798	9588	10047	19635

**DIENTSTENCENTRUM : ZWIJNAARDE**

1989	3372	3479	6851	39	27	66	3411	3506	6917
1990	3407	3487	6894	42	31	73	3449	3518	6967
1991	3435	3526	6961	48	39	87	3483	3565	7048
1992	3436	3533	6969	43	40	83	3479	3573	7052
1993	3412	3500	6912	46	37	83	3458	3537	6995
1994	3388	3489	6877	42	38	80	3430	3527	6957
1995	3376	3492	6868	42	32	74	3418	3524	6942
1996	3371	3484	6855	42	32	74	3413	3516	6929
1997	3360	3470	6830	42	35	77	3402	3505	6907
1998	3333	3444	6777	50	41	91	3383	3485	6868
1999	3335	3440	6775	52	42	94	3387	3482	6869
2000	3308	3426	6734	58	47	105	3366	3473	6839
2001	3325	3408	6733	61	48	109	3386	3456	6842
2002	3316	3412	6728	61	51	112	3377	3463	6840
2003	3297	3387	6684	68	53	121	3365	3440	6805



**1.11. Bevolking per administratief dienstencentrum (31/12/2003)**

**a) Belgen**

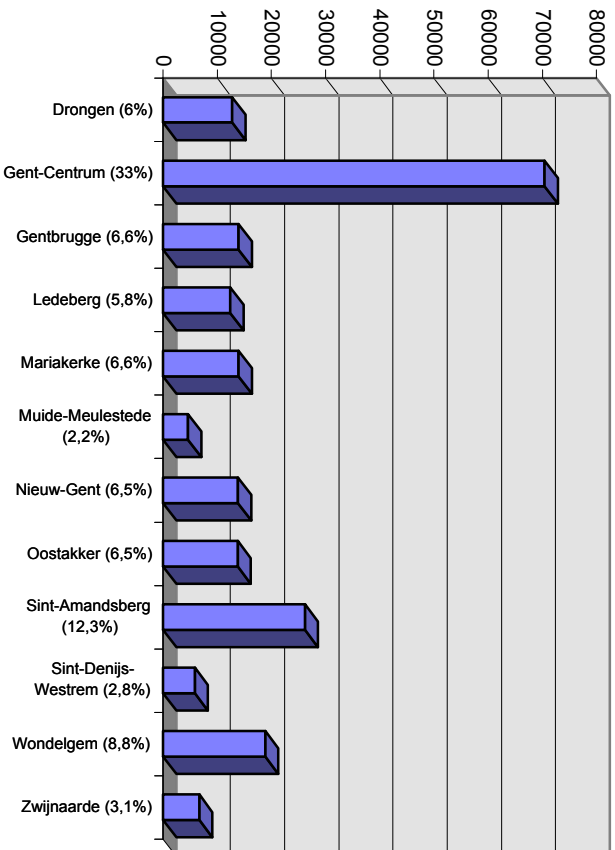

**b) Vreemdelingen**

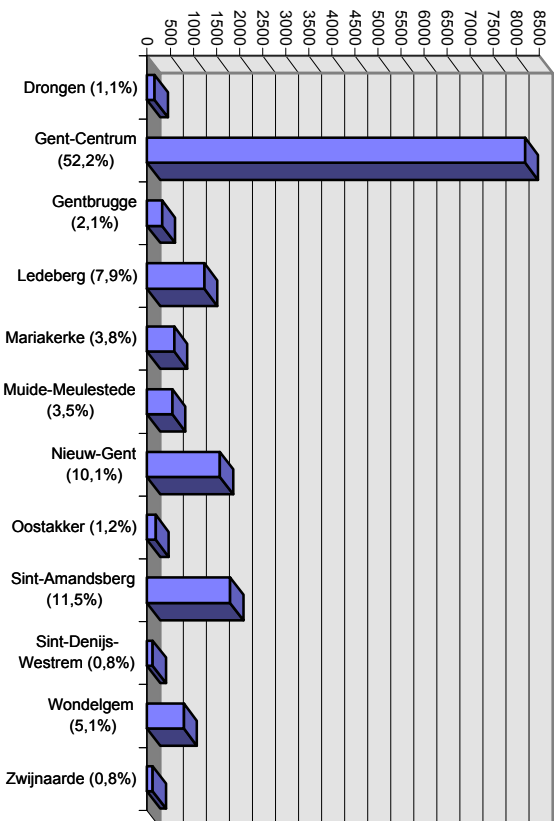

**1.12. Bevolking per deelgemeente. Belgen, vreemdelingen en totale bevolking, per geslacht (31/12/2003)**

**a) vroegere deelgemeenten (volgens postcode)**

	Belgen			Vreemdelingen			Totaal		
	M	V	tot	M	V	tot	M	V	tot
Afsnee	678	725	1403	13	12	25	691	737	1428
Drongen	5946	6163	12109	79	71	150	6025	6234	12259
Gent-Centrum	50077	53020	103097	6117	5648	11765	56194	58668	114862
Gent-Kanaalzone	1282	1174	2456	13	18	31	1295	1192	2487
Gentbrugge	9298	9970	19268	312	303	615	9610	10273	19883
Ledeberg	3489	3612	7101	478	476	954	3967	4088	8055
Mariakerke	5440	5749	11189	123	88	211	5563	5837	11400
Oostakker	5939	6192	12131	91	63	154	6030	6255	12285
Sint-Amandsberg	10014	10998	21012	680	606	1286	10694	11604	22298
Sint-Denijs-Westrem	2373	2751	5124	58	53	111	2431	2804	5235
Wondelgem	5823	6074	11897	133	116	249	5956	6190	12146
Zwijnaarde	3290	3388	6678	69	52	121	3359	3440	6799
<b>Totaal</b>	<b>103649</b>	<b>109816</b>	<b>213465</b>	<b>8166</b>	<b>7506</b>	<b>15672</b>	<b>111815</b>	<b>117322</b>	<b>229137</b>

**b) uitsplitsing Afsnee**

	Belgen			Vreemdelingen			Totaal		
	M	V	tot	M	V	tot	M	V	tot
Drongen	328	327	655	10	6	16	338	333	671
Sint-Denijs-Westrem	350	398	748	3	6	9	353	404	757
<b>Totaal</b>	<b>678</b>	<b>725</b>	<b>1403</b>	<b>13</b>	<b>12</b>	<b>25</b>	<b>691</b>	<b>737</b>	<b>1428</b>

**c) uitsplitsing Kanaalzone**

	Belgen			Vreemdelingen			Totaal		
	M	V	tot	M	V	tot	M	V	tot
Desteldonk	485	424	909	3	3	6	488	427	915
Sint-Kruis-Winkel	591	563	1154	4	11	15	595	574	1169
Terdonk	89	86	175	2	1	3	91	87	178
Mendonk	117	101	218	4	3	7	121	104	225
<b>Totaal</b>	<b>1282</b>	<b>1174</b>	<b>2456</b>	<b>13</b>	<b>18</b>	<b>31</b>	<b>1295</b>	<b>1192</b>	<b>2487</b>

**1.13. Bevolkingsevolutie per deelgemeente (grenzen vóór de fusie)  
Belgen, vreemdelingen en totale bevolking**

jaar	Belgen			Vreemdelingen			Totaal		
	M	V	tot.	M	V	tot.	M	V	tot.
<b>DEELGEMEENTE AFSNEE</b>									
1990	682	669	1351	11	5	16	693	674	1367
1991	669	666	1335	12	7	19	681	673	1354
1992	665	671	1336	12	4	16	677	675	1352
1993	670	674	1344	12	4	16	682	678	1360
1994	679	675	1354	14	5	19	693	680	1373
1995	680	670	1350	14	7	21	694	677	1371
1996	678	680	1358	13	6	19	691	686	1377
1997	667	683	1350	14	10	24	681	693	1374
1998	670	680	1350	13	11	24	683	691	1374
1999	658	690	1348	14	10	24	672	700	1372
2000	670	704	1374	13	13	26	683	717	1400
2001	672	695	1367	12	13	25	684	708	1392
2002	664	706	1370	14	13	27	678	719	1397
2003	678	725	1403	13	12	25	691	737	1428
<b>DEELGEMEENTE DRONGEN</b>									
1990	5836	5966	11802	52	27	79	5888	5993	11881
1991	5899	6011	11910	57	38	95	5956	6049	12005
1992	5944	6064	12008	61	41	102	6005	6105	12110
1993	5979	6109	12088	64	41	105	6043	6150	12193
1994	5975	6078	12053	63	40	103	6038	6118	12156
1995	6028	6129	12157	62	38	100	6090	6167	12257
1996	5997	6114	12111	66	36	102	6063	6150	12213
1997	5982	6146	12128	70	45	115	6052	6191	12243
1998	5939	6151	12090	66	41	107	6005	6192	12197
1999	5910	6093	12003	72	44	116	5982	6137	12119
2000	5964	6189	12153	70	48	118	6034	6237	12271
2001	5954	6223	12177	67	54	121	6021	6277	12298
2002	5966	6191	12157	74	68	142	6040	6259	12299
2003	5946	6163	12109	79	71	150	6025	6234	12259
<b>DEELGEMEENTE GENT-CENTRUM</b>									
1990	49337	55783	105120	7422	6200	13622	56759	61983	118742
1991	49011	55197	104208	7716	6440	14156	56727	61637	118364
1992	48719	54628	103347	7857	6554	14411	56576	61182	117758
1993	48251	53910	102161	7673	6413	14086	55924	60323	116247
1994	48069	53615	101684	7483	6363	13846	55552	59978	115530
1995	47787	53009	100796	7172	6396	13568	54959	59405	114364
1996	47246	52254	99500	6965	6366	13331	54211	58620	112831
1997	47258	51923	99181	6772	6211	12983	54030	58134	112164
1998	47265	51503	98768	6636	6082	12718	53901	57585	111486
1999	46993	51052	98045	6857	6256	13113	53850	57308	111158
2000	47580	51471	99051	6247	5832	12079	53827	57303	111130
2001	48892	52573	101465	5786	5316	11102	54678	57889	112567
2002	49756	52958	102714	5981	5380	11361	55737	58338	114075
2003	50077	53020	103097	6117	5648	11765	56194	58668	114862

jaar	Belgen			Vreemdelingen			Totaal		
	M	V	tot.	M	V	tot.	M	V	tot.

**DEELGEMEENTE GENT-KANAALZONE**

1990	1391	1283	2674	22	17	39	1413	1300	2713
1991	1343	1258	2601	18	16	34	1361	1274	2635
1992	1349	1257	2606	17	16	33	1366	1273	2639
1993	1352	1233	2585	18	16	34	1370	1249	2619
1994	1330	1208	2538	19	18	37	1349	1226	2575
1995	1305	1210	2515	23	23	46	1328	1233	2561
1996	1329	1210	2539	25	23	48	1354	1233	2587
1997	1306	1198	2504	27	19	46	1333	1217	2550
1998	1272	1190	2462	25	16	41	1297	1206	2503
1999	1268	1189	2457	29	18	47	1297	1207	2504
2000	1255	1175	2430	23	20	43	1278	1195	2473
2001	1261	1158	2419	21	19	40	1282	1177	2459
2002	1246	1161	2407	18	15	33	1264	1176	2440
2003	1282	1174	2456	13	18	31	1295	1192	2487

**DEELGEMEENTE GENTBRUGGE**

1989	9427	10150	19577	227	178	405	9654	10328	19982
1990	9409	10139	19548	247	182	429	9656	10321	19977
1991	9352	10136	19488	250	191	441	9602	10327	19929
1992	9336	10112	19448	271	219	490	9607	10331	19938
1993	9338	10062	19400	288	238	526	9626	10300	19926
1994	9338	9982	19320	292	247	539	9630	10229	19859
1995	9224	9861	19085	287	251	538	9511	10112	19623
1996	9265	9963	19228	316	268	584	9581	10231	19812
1997	9278	9970	19248	330	307	637	9608	10277	19885
1998	9320	10019	19339	318	301	619	9638	10320	19958
1999	9269	9981	19250	331	331	662	9600	10312	19912
2000	9330	9986	19316	302	287	589	9632	10273	19905
2001	9295	9949	19244	279	295	574	9574	10244	19818
2002	9353	10012	19365	281	269	550	9634	10281	19915
2003	9298	9970	19268	312	303	615	9610	10273	19883

**DEELGEMEENTE LEDEBERG**

1989	3671	4076	7747	374	338	712	4045	4414	8459
1990	3638	4033	7671	388	342	730	4026	4375	8401
1991	3598	3956	7554	418	378	796	4016	4334	8350
1992	3547	3955	7502	443	400	843	3990	4355	8345
1993	3454	3900	7354	469	393	862	3923	4293	8216
1994	3411	3784	7195	442	386	828	3853	4170	8023
1995	3366	3723	7089	451	417	868	3817	4140	7957
1996	3359	3710	7069	466	420	886	3825	4130	7955
1997	3291	3585	6876	464	428	892	3755	4013	7768
1998	3328	3578	6906	443	425	868	3771	4003	7774
1999	3327	3563	6890	494	486	980	3821	4049	7870
2000	3384	3543	6927	457	452	909	3841	3995	7836
2001	3409	3618	7027	415	404	819	3824	4022	7846
2002	3486	3628	7114	453	434	887	3939	4062	8001
2003	3489	3612	7101	478	476	954	3967	4088	8055

jaar	Belgen			Vreemdelingen			Totaal		
	M	V	tot.	M	V	tot.	M	V	tot.

**DEELGEMEENTE MARIAKERKE**

1990	5465	5747	11212	79	44	123	5544	5791	11335
1991	5458	5737	11195	77	39	116	5535	5776	11311
1992	5474	5803	11277	76	36	112	5550	5839	11389
1993	5495	5811	11306	81	39	120	5576	5850	11426
1994	5551	5784	11335	82	52	134	5633	5836	11469
1995	5594	5838	11432	90	52	142	5684	5890	11574
1996	5549	5855	11404	93	61	154	5642	5916	11558
1997	5492	5842	11334	103	78	181	5595	5920	11515
1998	5495	5853	11348	101	71	172	5596	5924	11520
1999	5518	5858	11376	111	80	191	5629	5938	11567
2000	5520	5863	11383	104	79	183	5624	5942	11566
2001	5494	5804	11298	106	68	174	5600	5872	11472
2002	5425	5783	11208	111	66	177	5536	5849	11385
2003	5440	5749	11189	123	88	211	5563	5837	11400

**DEELGEMEENTE OOSTAKKER**

1990	5038	5138	10176	70	34	104	5108	5172	10280
1991	5063	5168	10231	63	29	92	5126	5197	10323
1992	5105	5180	10285	70	33	103	5175	5213	10388
1993	5063	5175	10238	73	38	111	5136	5213	10349
1994	5125	5218	10343	74	44	118	5199	5262	10461
1995	5197	5308	10505	86	51	137	5283	5359	10642
1996	5322	5405	10727	90	53	143	5412	5458	10870
1997	5440	5521	10961	108	66	174	5548	5587	11135
1998	5562	5717	11279	107	69	176	5669	5786	11455
1999	5667	5803	11470	100	57	157	5767	5860	11627
2000	5787	5908	11695	86	56	142	5873	5964	11837
2001	5859	5998	11857	86	51	137	5945	6049	11994
2002	5905	6102	12007	78	51	129	5983	6153	12136
2003	5939	6192	12131	91	63	154	6030	6255	12285

**DEELGEMEENTE SINT-AMANDSBERG**

1990	9468	10796	20264	610	551	1161	10078	11347	21425
1991	9430	10694	20124	675	611	1286	10105	11305	21410
1992	9362	10643	20005	708	644	1352	10070	11287	21357
1993	9448	10573	20021	768	709	1477	10216	11282	21498
1994	9422	10583	20005	760	693	1453	10182	11276	21458
1995	9457	10578	20035	742	694	1436	10199	11272	21471
1996	9519	10616	20135	741	691	1432	10260	11307	21567
1997	9401	10466	19867	762	676	1438	10163	11142	21305
1998	9399	10378	19777	749	689	1438	10148	11067	21215
1999	9518	10505	20023	790	731	1521	10308	11236	21544
2000	9704	10714	20418	687	623	1310	10391	11337	21728
2001	9848	10880	20728	636	536	1172	10484	11416	21900
2002	9878	10917	20795	646	554	1200	10524	11471	21995
2003	10014	10998	21012	680	606	1286	10694	11604	22298

jaar	Belgen			Vreemdelingen			Totaal		
	M	V	tot.	M	V	tot.	M	V	tot.

**DEELGEMEENTE SINT-DENIJS-WESTREM**

1990	2472	2790	5262	53	36	89	2525	2826	5351
1991	2462	2800	5262	50	30	80	2512	2830	5342
1992	2459	2789	5248	56	40	96	2515	2829	5344
1993	2461	2823	5284	54	40	94	2515	2863	5378
1994	2441	2828	5269	57	39	96	2498	2867	5365
1995	2457	2818	5275	57	49	106	2514	2867	5381
1996	2448	2827	5275	54	49	103	2502	2876	5378
1997	2451	2819	5270	54	51	105	2505	2870	5375
1998	2442	2797	5239	54	54	108	2496	2851	5347
1999	2438	2811	5249	49	53	102	2487	2864	5351
2000	2434	2780	5214	49	53	102	2483	2833	5316
2001	2432	2792	5224	47	51	98	2479	2843	5322
2002	2387	2790	5177	49	49	98	2436	2839	5275
2003	2373	2751	5124	58	53	111	2431	2804	5235

**DEELGEMEENTE WONDELGEM**

1990	5895	5967	11862	89	63	152	5984	6030	12014
1991	5914	6002	11916	83	58	141	5997	6060	12057
1992	5927	6071	11998	86	61	147	6013	6132	12145
1993	5944	6086	12030	97	60	157	6041	6146	12187
1994	5929	6135	12064	104	66	170	6033	6201	12234
1995	5936	6191	12127	107	73	180	6043	6264	12307
1996	5951	6202	12153	107	67	174	6058	6269	12327
1997	5932	6190	12122	108	72	180	6040	6262	12302
1998	5940	6158	12098	112	82	194	6052	6240	12292
1999	5934	6147	12081	112	89	201	6046	6236	12282
2000	5939	6120	12059	116	111	227	6055	6231	12286
2001	5871	6089	11960	115	104	219	5986	6193	12179
2002	5824	6064	11888	109	112	221	5933	6176	12109
2003	5823	6074	11897	133	116	249	5956	6190	12146

**DEELGEMEENTE ZWIJNAARDE**

1989	3366	3454	6820	39	26	65	3405	3480	6885
1990	3400	3466	6866	42	30	72	3442	3496	6938
1991	3434	3512	6946	48	38	86	3482	3550	7032
1992	3434	3517	6951	43	40	83	3477	3557	7034
1993	3415	3489	6904	47	37	84	3462	3526	6988
1994	3389	3475	6864	42	38	80	3431	3513	6944
1995	3378	3476	6854	42	32	74	3420	3508	6928
1996	3372	3472	6844	42	32	74	3414	3504	6918
1997	3361	3456	6817	44	36	80	3405	3492	6897
1998	3336	3432	6768	52	42	94	3388	3474	6862
1999	3334	3423	6757	54	43	97	3388	3466	6854
2000	3305	3414	6719	59	47	106	3364	3461	6825
2001	3320	3407	6727	61	48	109	3381	3455	6836
2002	3309	3414	6723	61	51	112	3370	3465	6835
2003	3290	3388	6678	69	52	121	3359	3440	6799

**1.14. Historische evolutie van het totale bevolkingsaantal per deelgemeente (grenzen vóór de fusie)**

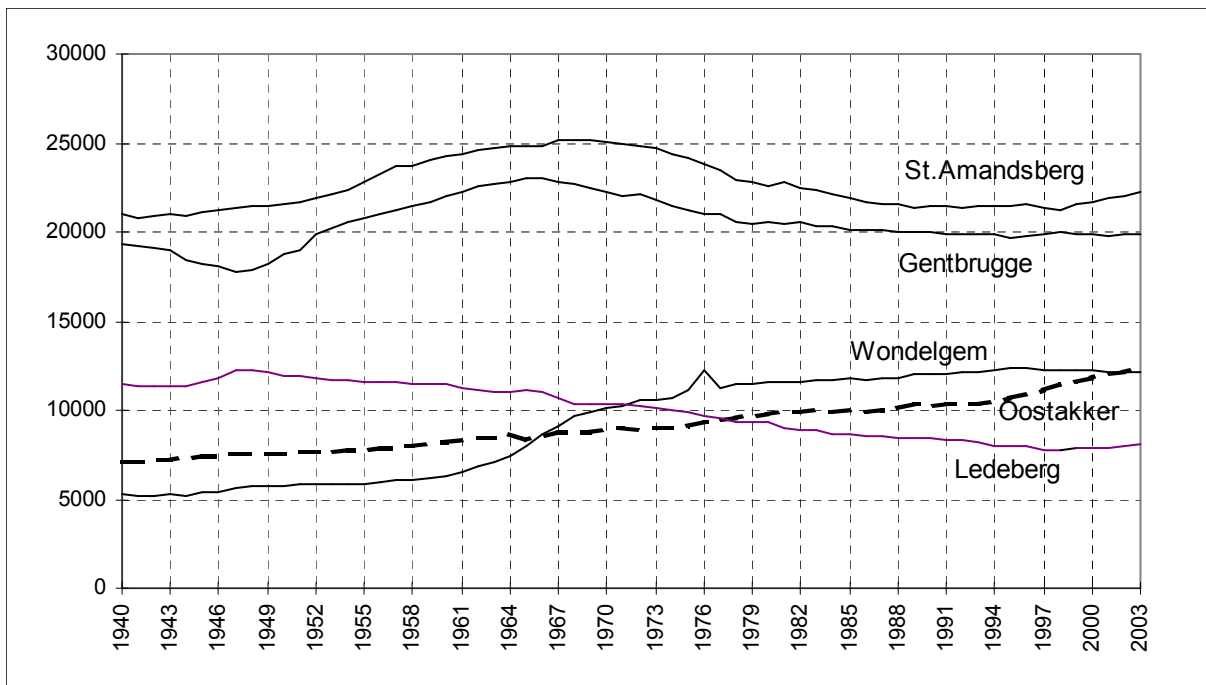
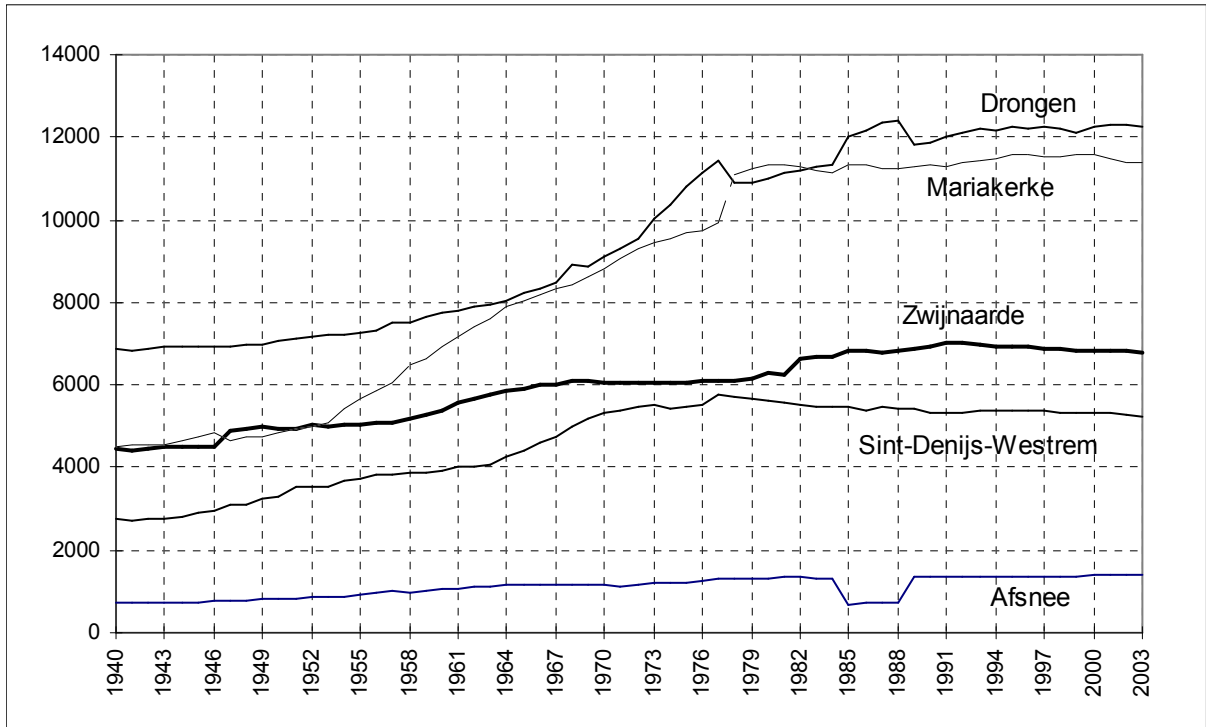

**1.15. Bevolkingsevolutie in de deelgemeente t.o.v. de fusie van 1977  
(abs. en proc.)**

DEELGEMEENTE	BELGEN	%	VREEMDELINGEN	%	TOTAAL	%
Afsnee	+147	+11,7%	-5	-16,7%	+142	+11%
Drongen	+776	+6,8%	+42	+38,9%	+818	+7,1%
Gent-Centrum	-20269	-16,4%	+1568	+15,4%	-18701	-14%
Gent-Kanaalzone	-741	-23,2%	-60	-65,9%	-801	-24,4%
Gentbrugge	-1363	-6,6%	+231	+60,2%	-1132	-5,4%
Ledeberg	-2093	-22,8%	+544	+132,7%	-1549	-16,1%
Mariakerke	+1436	+14,7%	+28	+15,3%	+1464	+14,7%
Oostakker	+2817	+30,2%	+12	8,5%	+2829	+29,9%
Sint-Amandsberg	-1701	-7,5%	+544	+73,3%	-1157	-4,9%
Sint-Denijs-Westrem	-509	-9,0%	-19	-14,6%	-528	-9,2%
Wondelgem	+823	+7,4%	+77	+44,8%	+900	+8%
Zwijnaarde	+612	+10,1	+69	+132,7%	+681	+11,1%
<b>Totaal</b>	<b>-20065</b>	<b>-8,6%</b>	<b>+3031</b>	<b>+24,0%</b>	<b>-17034</b>	<b>-6,9%</b>

**1.16. Bevolkingsevolutie van de deelgemeenten t.o.v.  
Gent-Centrum sedert de fusie van 1977**

JAAR	Deelgemeenten	%	Gent-Centrum	%	Totaal
1977	112608	45,74	133563	54,26	246171
1978	112266	46,10	131257	53,90	243523
1979	112207	46,43	129488	53,57	241695
1980	112548	46,90	127411	53,10	239959
1981	112483	47,22	125711	52,78	238194
1982	112432	47,53	124108	52,47	236540
1983	112113	47,63	123288	52,37	235401
1984	111593	47,56	123060	52,44	234653
1985	111594	47,64	122657	52,36	234251
1986	111233	47,64	122277	52,36	233510
1987	111368	47,92	121027	52,08	232395
1988	111283	48,21	119548	51,79	230831
1989	111517	48,33	119245	51,67	230762
1990	111682	48,47	118742	51,53	230424
1991	111748	48,56	118364	51,44	230112
1992	112041	48,76	117758	51,24	229799
1993	112140	49,10	116247	50,90	228387
1994	111917	49,21	115530	50,79	227447
1995	112072	49,49	114364	50,51	226436
1996	112562	49,94	112831	50,06	225393
1997	112349	50,04	112164	49,96	224513
1998	112497	50,23	111486	49,77	223983
1999	113002	50,41	111158	49,59	224160
2000	113443	50,51	111130	49,49	224573
2001	113516	50,21	112567	49,79	226083
2002	113787	49,94	114075	50,06	227862
<b>2003</b>	<b>114275</b>	<b>49,87</b>	<b>114862</b>	<b>50,13</b>	<b>229137</b>



**1.17. Bevolkingsevolutie per deelgemeente t.o.v. de fusie van 1977  
(kaart)**

**1.18. Bevolkingsaantal per leeftijdsklasse per deelgemeente (absoluut)**

**a) absoluut (leeftijdsklassen 5 jaar)**

deelgem.	0-4	5-9	10-14	15-19	20-24	25-29	30-34	35-39	40-44	45-49	50-54	55-59	60-64	65-69	70-74	75-79	80+
Afsnee	70	67	100	83	73	65	83	92	121	116	97	117	65	72	77	61	69
Desteldonk	45	50	67	64	50	67	65	78	95	76	44	36	24	41	50	32	31
Drongen	588	724	757	728	727	616	748	866	970	947	922	941	672	641	598	368	446
Gent	6355	5562	5447	5233	8500	12849	9960	8117	7519	7220	6495	6012	4888	5234	5070	4438	5963
Gentbrugge	1060	1057	1090	1057	1147	1387	1467	1538	1551	1447	1273	1155	919	941	976	850	968
Ledeberg	506	435	428	459	589	695	615	616	587	522	464	426	344	357	366	308	338
Mariakerke	505	588	643	606	594	572	649	829	900	829	835	807	693	694	699	513	444
Mendonk	17	8	14	11	13	13	15	12	17	16	12	22	13	17	13	7	5
Oostakker	717	753	765	715	723	719	891	1086	1061	876	810	634	502	545	531	379	578
St-Amandsb	1323	1247	1282	1194	1342	1692	1765	1737	1676	1562	1298	1243	946	1025	1049	916	1001
Sint-Denijs	241	275	302	299	292	239	233	354	394	345	331	334	260	335	348	294	359
Sint-Kruis	69	74	71	55	81	84	85	98	87	76	76	62	58	48	63	41	41
Terdonk	4	7	7	8	8	7	14	17	14	12	10	9	15	17	15	11	3
Wondelgem	513	519	708	653	689	677	761	926	1033	936	833	906	746	781	650	386	429
Zwijnaarde	343	309	353	401	423	414	447	485	546	569	466	430	347	379	344	253	290

**b) absoluut (leeftijdsklassen 0-19, 20-64 en 65+)**

Deelgemeente	0-19	20-64	65+	Totaal
Afsnee	320	829	279	1428
Desteldonk	226	535	154	915
Drongen	2797	7409	2053	12259
Gent	22598	71560	20704	114862
Gentbrugge	4264	11884	3735	19883
Ledeberg	1828	4858	1369	8055
Mariakerke	2342	6708	2350	11400
Mendonk	50	133	42	225
Oostakker	2950	7302	2033	12285
St-Amandsberg	5046	13261	3991	22298
Sint-Denijs-Westrem	1117	2782	1336	5235
Sint-Kruis-Winkel	269	707	193	1169
Terdonk	26	106	46	178
Wondelgem	2393	7507	2246	12146
Zwijnaarde	1406	4127	1266	6799
<b>Totaal</b>	<b>47632</b>	<b>139708</b>	<b>41797</b>	<b>229137</b>

**1.19. Bevolkingsdichtheid per deelgemeente (inw/km<sup>2</sup>)**

<b>Deelgemeente</b>	<b>oppervlakte</b>	<b>Bevolkingsdichtheid</b>
Afsnee	3,95 km <sup>2</sup>	361,52
Drongen	27,43 km <sup>2</sup>	446,92
Gent	70,34 km <sup>2</sup>	1632,95
Gentbrugge	7,86 km <sup>2</sup>	2529,64
Ledeberg	1,09 km <sup>2</sup>	7389,91
Mariakerke	5,20 km <sup>2</sup>	2192,31
Oostakker	10,47 km <sup>2</sup>	1173,35
Sint-Amandsberg	5,99 km <sup>2</sup>	3722,54
Sint-Denijs-Westrem	6,24 km <sup>2</sup>	838,94
Wondelgem	5,82 km <sup>2</sup>	2086,94
Zwijnaarde	12,04 km <sup>2</sup>	564,70
<b>Totaal</b>	<b>156,43 km<sup>2</sup></b>	<b>1464,79</b>

**1.20. Bevolkingsdichtheid deelgemeente (kaart)**

**1.21. Migraties per deelgemeente 2003**

**a) Geboorten :**

Deelgemeente	Belgen			vreemdelingen			Totaal		
	M	V	Totaal	M	V	Totaal	M	V	Totaal
Afsnee	6	5	11	0	0	0	6	5	11
Desteldonk	4	5	9	0	0	0	4	5	9
Drongen	56	52	108	0	0	0	56	52	108
Gentbrugge	104	107	211	2	0	2	106	107	213
Gent	652	647	1299	73	54	127	725	701	1426
Ledeberg	47	50	97	7	7	14	54	57	111
Mariakerke	49	41	90	1	0	1	50	41	91
Mendonk	3	2	5	0	0	0	3	2	5
Oostakker	68	69	137	0	0	0	68	69	137
Sint-Amandsberg	144	126	270	6	10	16	150	136	286
Sint-Denijs-Westrem	18	13	31	0	0	0	18	13	31
Sint-Kruis-Winkel	10	9	19	0	0	0	10	9	19
Terdonk	0	1	1	0	0	0	0	1	1
Wondelgem	50	54	104	1	0	1	51	54	105
Zwijnaarde	28	35	63	1	0	1	29	35	64
<b>Totaal</b>	<b>1239</b>	<b>1216</b>	<b>2455</b>	<b>91</b>	<b>71</b>	<b>162</b>	<b>1330</b>	<b>1287</b>	<b>2617</b>

**b) Overlijdens :**

Deelgemeente	Belgen			vreemdelingen			Totaal		
	M	V	Totaal	M	V	Totaal	M	V	Totaal
Afsnee	3	4	7	0	0	0	3	4	7
Desteldonk	3	1	4	0	0	0	3	1	4
Drongen	56	53	109	0	0	0	56	53	109
Gentbrugge	106	124	230	1	2	3	107	126	233
Gent	604	663	1267	26	15	41	630	678	1308
Ledeberg	38	32	70	2	0	2	40	32	72
Mariakerke	60	50	110	0	0	0	60	50	110
Mendonk	1	0	1	0	0	0	1	0	1
Oostakker	65	73	138	1	2	3	66	75	141
Sint-Amandsberg	121	110	231	5	1	6	126	111	237
Sint-Denijs-Westrem	15	37	52	1	2	3	16	39	55
Sint-Kruis-Winkel	4	6	10	1	0	1	5	6	11
Terdonk	3	0	3	0	0	0	3	0	3
Wondelgem	62	57	119	0	0	0	62	57	119
Zwijnaarde	26	22	48	0	0	0	26	22	48
<b>Totaal</b>	<b>1167</b>	<b>1232</b>	<b>2399</b>	<b>37</b>	<b>22</b>	<b>59</b>	<b>1204</b>	<b>1254</b>	<b>2458</b>

**c) Aankomsten :**

Deelgemeente	Van buiten Gent			Binnen Gent		
	M	V	Totaal	M	V	Totaal
Afsnee	14	15	29	26	29	55
Desteldonk	19	15	34	17	23	40
Drongen	123	117	240	249	255	504
Gentbrugge	372	344	716	714	725	1439
Gent	4342	3788	8130	5799	5329	11128
Ledeberg	232	177	409	436	449	885
Mariakerke	139	119	258	305	299	604
Mendonk	8	5	13	4	3	7
Oostakker	165	154	319	331	366	697
Sint-Amandsberg	396	378	774	919	963	1882
Sint-Denijs-Westrem	89	75	164	98	129	227
Sint-Kruis-Winkel	33	23	56	26	32	58
Terdonk	4	5	9	4	2	6
Wondelgem	168	155	323	419	416	835
Zwijnaarde	119	108	227	155	160	315
<b>Totaal</b>	<b>6223</b>	<b>5478</b>	<b>11701</b>	<b>9502</b>	<b>9180</b>	<b>18682</b>

**d) Vertrekken :**

Deelgemeente	Naar andere gemeenten en naar buitenland			Binnen Gent		
	M	V	Totaal	M	V	Totaal
Afsnee	12	11	23	18	16	34
Desteldonk	16	24	40	7	12	19
Drongen	166	164	330	221	231	452
Gentbrugge	461	397	858	650	666	1316
Gent	3673	3132	6805	6273	5846	12119
Ledeberg	203	165	368	462	467	929
Mariakerke	163	154	317	246	267	513
Mendonk	2	3	5	3	2	5
Oostakker	189	176	365	263	238	501
Sint-Amandsberg	412	419	831	764	821	1585
Sint-Denijs-Westrem	111	118	229	83	94	177
Sint-Kruis-Winkel	33	26	59	21	23	44
Terdonk	6	9	15	1	3	4
Wondelgem	210	210	420	346	344	690
Zwijnaarde	145	156	301	144	150	294
<b>Totaal</b>	<b>5802</b>	<b>5164</b>	<b>10966</b>	<b>9502</b>	<b>9180</b>	<b>18682</b>

**1.22. Interne mutaties per deelgemeente 2003**

Naar	AF	DE	DR	GB	GT	LE	MA	ME	OO	SA	SD	SK	TE	WO	ZW	Totaal
<b>Van</b>																
AF	6		4	1	9		2			1	11					<b>34</b>
DE	2	3		2	3				8				1			<b>19</b>
DR	7		212	21	129	7	18		15	17	3			12	11	<b>452</b>
GB	6		23	547	375	139	16		50	119	9	1		25	6	<b>1316</b>
GT	23	9	157	535	9031	348	318		235	805	115	29	4	378	132	<b>12119</b>
LE	2		13	179	312	335	8		17	34	4		1	11	13	<b>929</b>
MA		5	14	18	192	6	176		16	26	11			45	4	<b>513</b>
ME					1			3	1							<b>5</b>
OO		13	10	16	117	5	6	4	215	99	1	2		11	2	<b>501</b>
SA	2	2	21	76	513	33	15		118	743	6	6		32	18	<b>1585</b>
SD	7		9	13	73	2	2			5	57			2	7	<b>177</b>
SK			1		12				2	10	1	15		3		<b>44</b>
TE		1			3											<b>4</b>
WO		7	31	19	226	7	40		18	17	3	5		312	5	<b>690</b>
ZW			9	12	132	3	3		2	6	6			4	117	<b>294</b>
<b>Totaal</b>	<b>55</b>	<b>40</b>	<b>504</b>	<b>1439</b>	<b>11128</b>	<b>885</b>	<b>604</b>	<b>7</b>	<b>697</b>	<b>1882</b>	<b>227</b>	<b>58</b>	<b>6</b>	<b>835</b>	<b>315</b>	<b>18682</b>

## 2. Natuurlijke groei van de bevolking

### 2.1. Componenten van de loop van de bevolking

#### Geboorten (wettelijke bevolking)

	mannen	vrouwen	totaal
- Belgen :			
- geboren in de Stad Gent	1181	1157	2338
- geboren in een andere gemeente	53	55	108
- geboren in het buitenland	5	4	9
totaal :	1239	1216	2455
- Vreemdelingen :			
- geboren in de Stad Gent	87	69	156
- geboren in een andere gemeente	4	1	5
- geboren in het buitenland	0	1	1
totaal :	91	71	162
<b>totaal aantal geboorten :</b>	<b>1330</b>	<b>1287</b>	<b>2617</b>

#### Overlijdens (wettelijke bevolking) :

	mannen	vrouwen	totaal
- Belgen :			
- overleden in de Stad Gent	1091	1174	2265
- overleden in een andere gemeente	66	55	121
- overleden in het buitenland	10	3	13
totaal :	1167	1232	2399
- Vreemdelingen :			
- overleden in de Stad Gent	29	18	47
- overleden in een andere gemeente	2	1	3
- overleden in het buitenland	6	3	9
totaal :	37	22	59
<b>totaal aantal overlijdens :</b>	<b>1204</b>	<b>1254</b>	<b>2458</b>

	mannen	vrouwen	totaal
<b><u>Natuurlijke groei :</u></b> <b>(geboorten - overlijdens)</b>	<b>126</b>	<b>33</b>	<b>159</b>

**2.1.1. Evolutie van de natuurlijke groei (absoluut)**

	geboorten	sterften	natuurlijke groei
1960	2309	2545	-236
1961	2327	2301	26
1962	2376	2430	-54
1963	2415	2505	-90
1964	2491	2206	285
1965	2403	2364	39
1966	2304	2443	-139
1967	2291	2297	-6
1968	2249	2486	-237
1969	2101	2409	-308
1970	2161	2360	-199
1971	2078	2280	-202
1972	1912	2194	-282
1973	1838	2256	-418
1974	1830	2299	-469
1975	1793	2146	-353
1976	1830	2095	-265
1977	3011	3213	-202
1978	3032	3416	-384
1979	3001	3069	-68
1980	2990	3329	-339
1981	2868	3132	-264
1982	2736	3106	-370
1983	2627	3140	-513
1984	2580	3030	-450
1985	2587	3091	-504
1986	2675	2965	-290
1987	2739	2864	-125
1988	2730	2786	-56
1989	2844	2723	121
1990	2879	2652	227
1991	3094	2619	475
1992	2936	2623	313
1993	2807	2738	69
1994	2787	2610	177
1995	2717	2591	126
1996	2748	2516	232
1997	2680	2577	103
1998	2594	2464	130
1999	2611	2457	154
2000	2692	2508	184
2001	2614	2449	165
2002	2610	2444	166
<b>2003</b>	<b>2617</b>	<b>2458</b>	<b>159</b>

natuurlijke groei = geboorten - overlijdens



**2.1.2. Evolutie van de natuurlijke groei (abs.)**

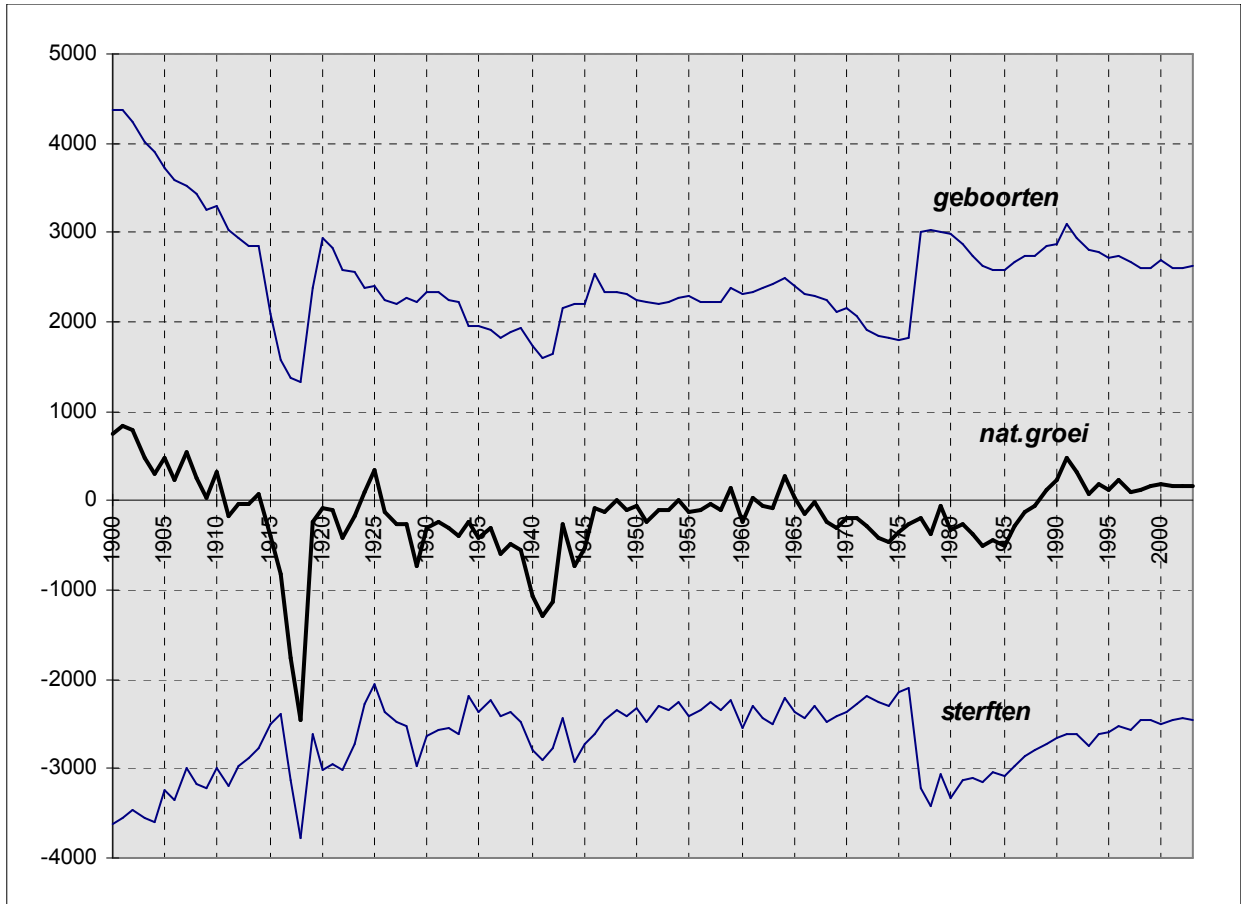

## 2.2. Geboortenevolutie en vruchtbaarheid

### 2.2.1. Aantal geboorten naar geslacht. Bruto-geboortecijfer (in promille).

jaar	jongens	meisjes	totaal	bruto-geb.cijfer
1961	1192	1135	2327	14.75
1962	1212	1164	2376	15.18
1963	1244	1171	2415	15.49
1964	1277	1214	2491	16.06
1965	1261	1142	2403	15.22
1966	1167	1137	2304	14.67
1967	1142	1149	2291	14.71
1968	1148	1101	2249	14.67
1969	1095	1006	2101	13.86
1970	1104	1057	2161	14.52
1971	1089	989	2078	14.02
1972	1011	901	1912	13.08
1973	915	923	1838	12.72
1974	932	898	1830	12.70
1975	958	835	1793	12.58
1976	946	884	1830	13.09
1977	1539	1472	3011	12.23
1978	1553	1479	3032	12.45
1979	1560	1441	3001	12.42
1980	1515	1475	2990	12.46
1981	1502	1366	2868	12.07
1982	1370	1366	2736	11.57
1983	1322	1305	2627	11.16
1984	1339	1241	2580	10.99
1985	1330	1257	2587	11.04
1986	1394	1281	2675	11.44
1987	1404	1335	2739	11.77
1988	1404	1326	2730	11.82
1989	1448	1396	2844	12.32
1990	1517	1362	2879	12.49
1991	1584	1510	3094	13.45
1992	1515	1421	2936	12.78
1993	1451	1356	2807	12.29
1994	1391	1396	2787	12.25
1995	1375	1342	2717	12.00
1996	1432	1316	2748	12.19
1997	1360	1320	2680	11.94
1998	1322	1272	2594	11.58
1999	1350	1261	2611	11.65
2000	1355	1337	2692	11.99
2001	1371	1243	2614	11.56
2002	1317	1293	2610	11.45
2003	1330	1287	2617	11.42

**2.2.2. Aantal geboorten en bruto-geboortecijfer (in promille) :  
Belgen, vreemdelingen en totale bevolking**

jaar	aantal			promille		
	Belgen	Vre.	Totaal	Belgen	Vre.	Totaal
1984	2222	358	2580	10,10	24,57	10,99
1985	2248	339	2587	10,21	24,11	11,04
1986	2385	290	2675	10,89	19,45	11,44
1987	2408	331	2739	11,06	22,22	11,77
1988	2364	366	2730	10,93	24,74	11,82
1989	2477	367	2844	11,51	23,55	12,32
1990	2484	395	2879	11,62	23,77	12,49
1991	2658	436	3094	12,49	25,14	13,45
1992	2586	350	2936	12,20	19,68	12,78
1993	2472	335	2807	11,73	18,96	12,29
1994	2446	341	2787	11,65	19,57	12,25
1995	2421	296	2717	11,57	17,19	12,00
1996	2453	295	2748	11,77	17,30	12,19
1997	2450	230	2680	11,80	13,65	11,94
1998	2352	242	2594	11,34	14,61	11,58
1999	2371	240	2611	11,46	13,94	11,65
2000	2414	278	2692	11,56	17,56	11,99
2001	2442	172	2614	11,55	11,79	11,56
2002	2447	163	2610	11,49	10,91	11,45
2003	2455	162	2617	11,50	10,34	11,42

**2.2.3. Algemeen vruchtbaarheidscijfer (GFR) (in promille) :  
Belgen, vreemdelingen, totale bevolking.**

	Belgen	Vreemdelingen	Totaal
1984	41,88	118,15	46
1985	42,35	107,24	46
1986	45	86,35	47,46
1987	45,67	92,38	48,64
1988	45,11	100,66	48,71
1989	47,53	97,79	50,9
1990	47,97	97,35	51,55
1991	51,65	99,48	55,4
1992	50,4	75,14	52,46
1993	48,44	69,78	50,27
1994	48,35	70,33	50,28
1995	48,30	59,97	49,27
1996	49,36	58,22	50,08
1997	49,71	45,17	49,29
1998	47,68	53,11	48,19
1999	47,20	59,31	48,37
2000	48,94	81,67	52,06
2001	48,93	58,15	49,75
2002	48,72	34,50	47,50
2003	48,77	32,91	47,36

$$\text{GFR} = \frac{\text{totaal aantal geboorten}}{\text{aantal vrouwen in de vruchtbare leeftijd}} \times 1000$$

**2.2.4. Algemeen vruchtbaarheidscijfer (GFR) (in promille) :  
Belgen, vreemdelingen, totale bevolking.(lijndiagram)**

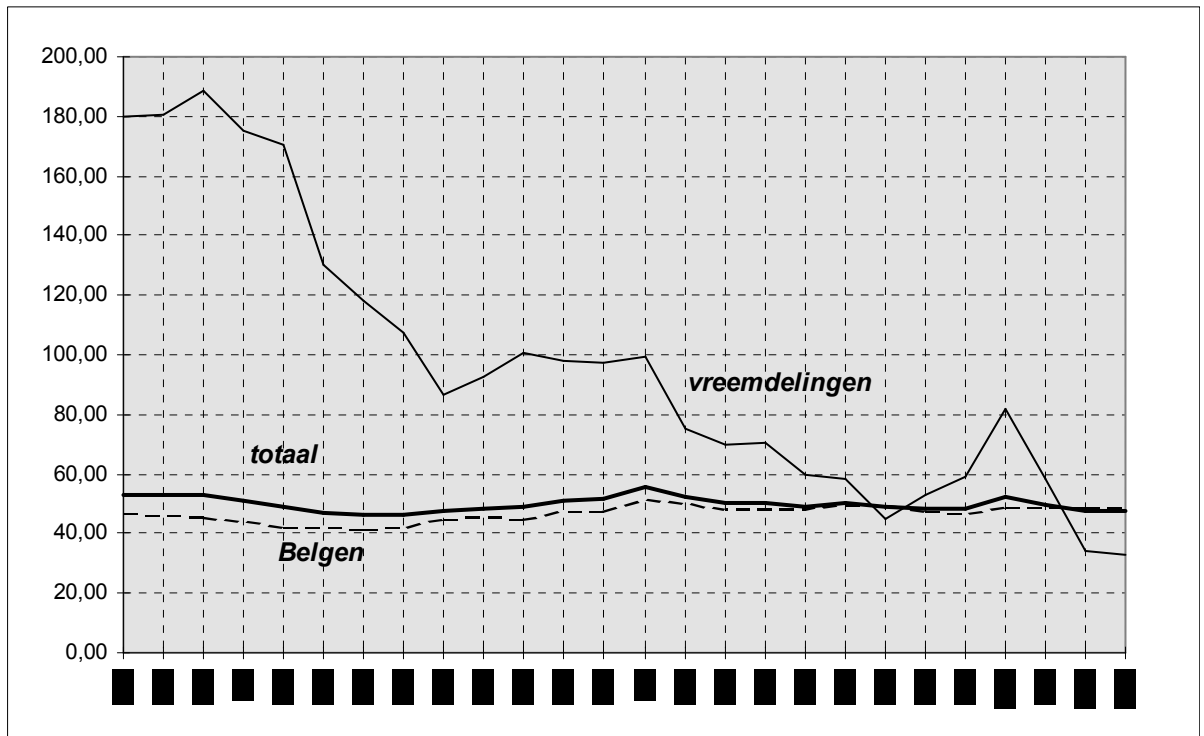

$$\text{GFR} = \frac{\text{totaal aantal geboorten}}{\text{aantal vrouwen in de vruchtbare leeftijd}} \times 1000$$

**2.2.5. Totaal vruchtbaarheidscijfer (TFR) en  
bruto- reproductiecijfer van Kuczynski (Kb) 2003.  
Belgen en Vreemdelingen.**

	TFR	Kb
Belgen	1614,43	797,85
Vreemdelingen	930,85	400,66
<b>TOTAAL</b>	<b>1538,99</b>	<b>754,93</b>

**Vruchtbaarheidscijfer (TFR) :** aantal *geboorten* volgens de leeftijd van de moeder in verhouding tot het gemiddeld aantal vrouwen van die leeftijd (promille), gesommeerd voor alle vruchtbare leeftijdsjaren (15 - 49 jaar)

**Bruto-reproductiecijfer van Kuczynski (Kb) :** aantal *geboren meisjes* volgens de leeftijd van de moeder in verhouding tot het gemiddeld aantal vrouwen van die leeftijd (promille), gesommeerd voor alle vruchtbare leeftijdsjaren (15 - 49 jaar)

**2.2.6. Aantal geboorten naar leeftijd van de moeder  
Belgen en Vreemdelingen. jaar 2003**

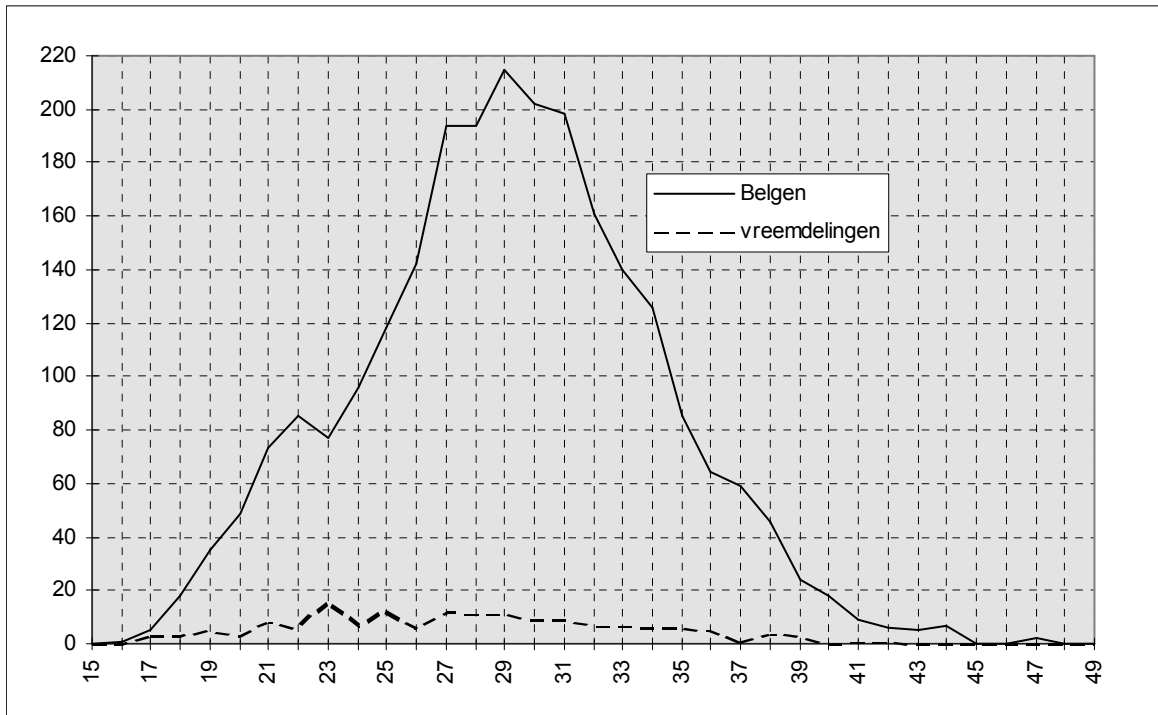

**2.2.7. Leeftijdsspecifiek vruchtbaarheidscijfer (in promille)  
Belgen en Vreemdelingen. jaar 2003.**

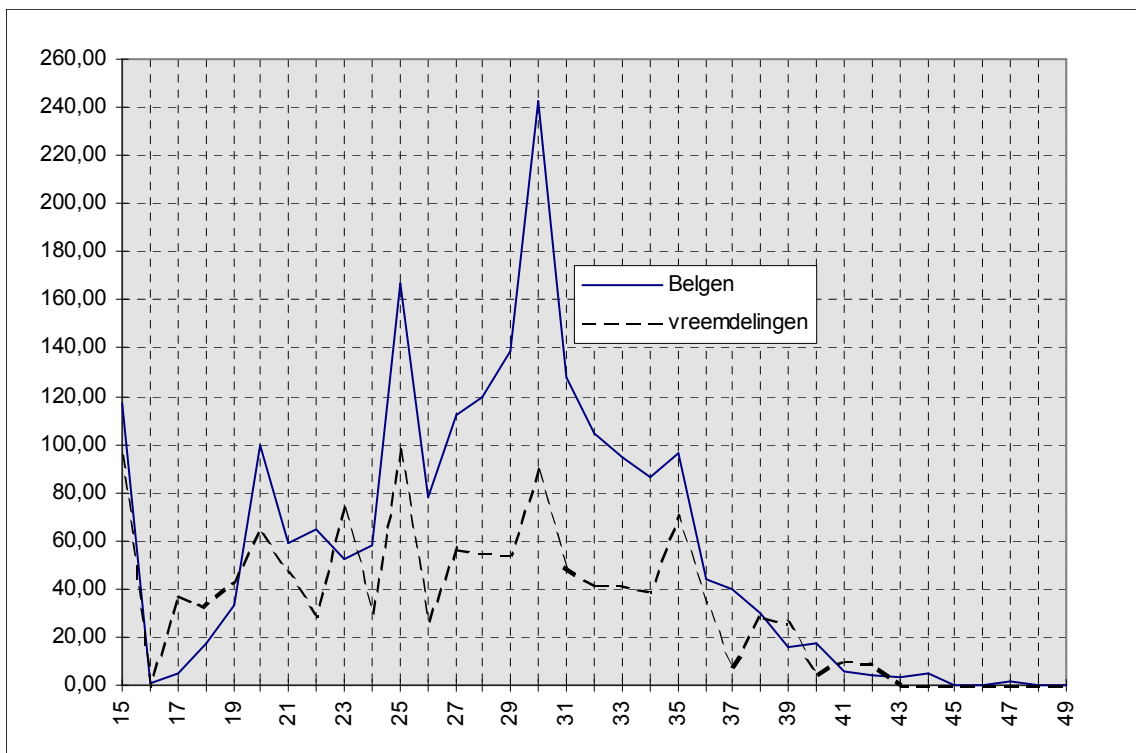

$$\text{Leeftijdsspecifiek vruchtbaarheidscijfer (in promille)} = \frac{\text{aantal geboorten volgens de leeftijd van de moeder}}{\text{totaal aantal vrouwen van die leeftijd}} \times 1000$$

## 2.3. Overlijdens en sterftcijfer

### 2.3.1. Aantal overlijdens naar geslacht. Bruto-sterftcijfer (in promille).

jaar	mannen	vrouwen	totaal	bruto- st.cijfer
1960	1333	1212	2545	16.00
1961	1168	1133	2301	14.58
1962	1281	1149	2430	15.53
1963	1328	1177	2505	16.06
1964	1148	1058	2206	14.22
1965	1282	1082	2364	14.98
1966	1318	1125	2443	15.56
1967	1209	1088	2297	14.75
1968	1301	1185	2486	16.22
1969	1264	1145	2409	15.89
1970	1181	1179	2360	15.85
1971	1172	1108	2280	15.39
1972	1160	1034	2194	15.00
1973	1204	1052	2256	15.62
1974	1171	1128	2299	15.95
1975	1134	1012	2146	15.05
1976	1074	1021	2095	14.98
1977	1668	1545	3213	13.05
1978	1753	1663	3416	14.03
1979	1572	1497	3069	12.70
1980	1729	1600	3329	13.87
1981	1617	1515	3132	13.18
1982	1638	1468	3106	13.13
1983	1614	1526	3140	13.34
1984	1571	1459	3030	12.91
1985	1553	1538	3091	13.20
1986	1500	1465	2965	12.68
1987	1447	1417	2864	12.31
1988	1425	1361	2786	12.06
1989	1387	1336	2723	11.80
1990	1370	1282	2652	11.51
1991	1321	1298	2619	11.38
1992	1359	1264	2623	11.41
1993	1319	1419	2738	11.99
1994	1313	1297	2610	11.48
1995	1320	1271	2591	11.44
1996	1312	1204	2516	11.16
1997	1256	1321	2577	11.48
1998	1194	1270	2464	11.00
1999	1217	1240	2457	10.96
2000	1245	1263	2508	11.17
2001	1229	1220	2449	10.83
2002	1194	1250	2444	10.73
2003	1204	1254	2458	10.73

aantal overlijdens  
 Bruto-sterftcijfer = ----- X 1000



**2.3.2. Aantal overlijdens en bruto-sterftcijfer (in promille) :  
Belgen, Vreemdelingen en totale bevolking.**

jaar	aantal			promille		
	Belgen	Vre.	Totaal	Belgen	Vre.	Totaal
1981	3064	68	3132	13,68	4,97	13,18
1982	3048	58	3106	13,71	4,08	13,13
1983	3077	63	3140	13,91	4,46	13,34
1984	2978	52	3030	13,53	3,57	12,91
1985	3041	50	3091	13,81	3,56	13,20
1986	2907	58	2965	13,28	3,89	12,68
1987	2807	57	2864	12,89	3,83	12,31
1988	2741	45	2786	12,68	3,04	12,06
1989	2664	59	2723	12,38	3,79	11,80
1990	2603	49	2652	12,17	2,95	11,51
1991	2553	66	2619	12,00	3,81	11,38
1992	2540	83	2623	11,98	4,67	11,41
1993	2682	56	2738	12,73	3,17	11,99
1994	2549	61	2610	12,14	3,50	11,48
1995	2526	65	2591	12,07	3,78	11,44
1996	2459	57	2516	11,80	3,34	11,16
1997	2512	65	2577	12,10	3,86	11,48
1998	2396	68	2464	11,55	4,10	11,00
1999	2395	62	2457	11,57	3,60	10,96
2000	2443	65	2508	11,70	4,11	11,17
2001	2383	66	2449	11,27	4,52	10,83
2002	2376	68	2444	11,16	4,55	10,73
2003	2399	59	2458	11,24	3,76	10,73

**2.3.3. Leeftijdsspecifieke sterftcijfers\* (in promille)  
per geslacht. Jaar 2003.**

Leeftijdsklasse	mannen	vrouwen
0-4	1,9	1,2
5-9	0,0	0,0
10-14	0,0	0,2
15-19	0,3	0,4
20-24	1,3	0,9
25-29	0,5	0,3
30-34	0,8	0,5
35-39	1,3	0,1
40-44	1,3	1,0
45-49	4,0	2,7
50-54	6,4	3,5
55-59	9,2	3,4
60-64	14,4	8,2
65-69	19,3	11,0
70-74	35,6	18,3
75-79	60,7	28,3
80-84	91,8	51,8
85-89	161,4	131,4
90-94	305,2	188,8
95-99	500,0	393,8
100+	800,0	552,6

\* =  $\frac{\text{aantal overlijdens in een leeftijdsklasse}}{\text{bevolking}} \times 1000$



aantal inwoners van die leeftijdsklasse

**2.3.4. Mediane leeftijd(\*) bij overlijden, per geslacht**

jaar	Mannen	Vrouwen
1981	74,3	79,2
1982	74	79,1
1983	74,2	79,5
1984	74,9	79,6
1985	74,8	79,1
1986	75	80,7
1987	74,9	80,8
1988	74,5	80,4
1989	75,3	81,1
1990	75,2	81,2
1991	75	81,7
1992	74,9	81,7
1993	75	82,6
1994	74,5	81,9
1995	74,8	81,9
1996	74	82,3
1997	75	83
1998	75,2	82
1999	75,5	83,1
2000	76	82,6
2001	76,2	83,1
2002	75,5	82,6
2003	76,7	83,3

**2.3.5. Mediane leeftijd (\*) bij overlijden, per geslacht (staafdiagram)**

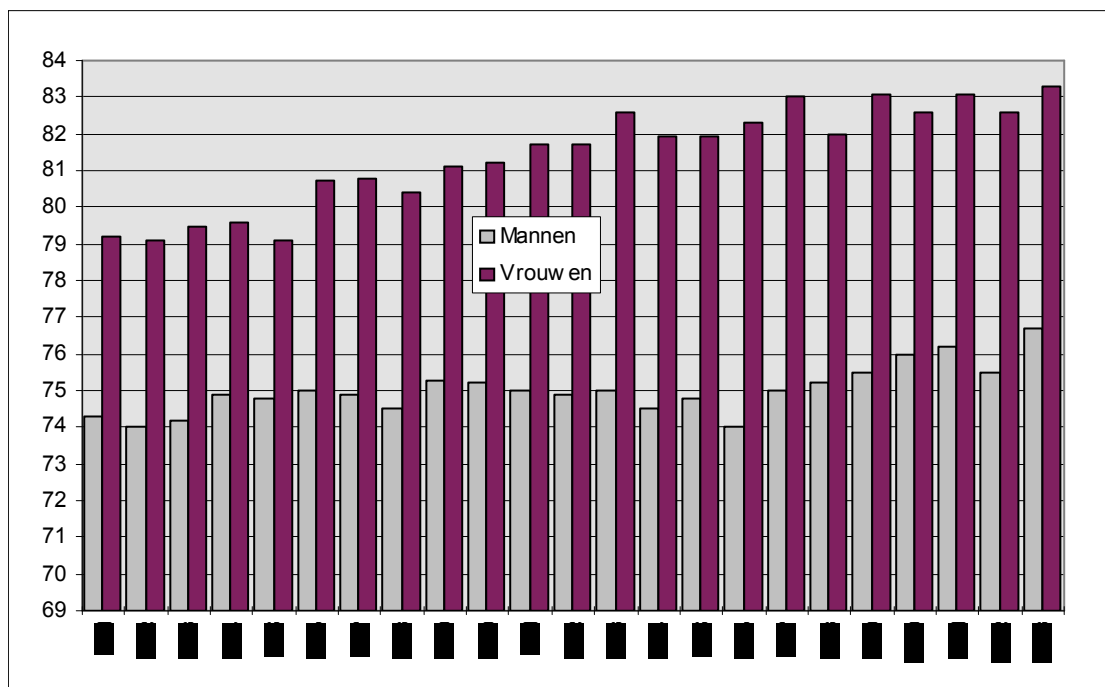

\* = schatting van de levensverwachting bij geboorte gedurende een bepaald jaar

**2.3.6. Bruto-geboortecijfer (CBR) en Bruto-sterftecijfer (CDR) in promille**

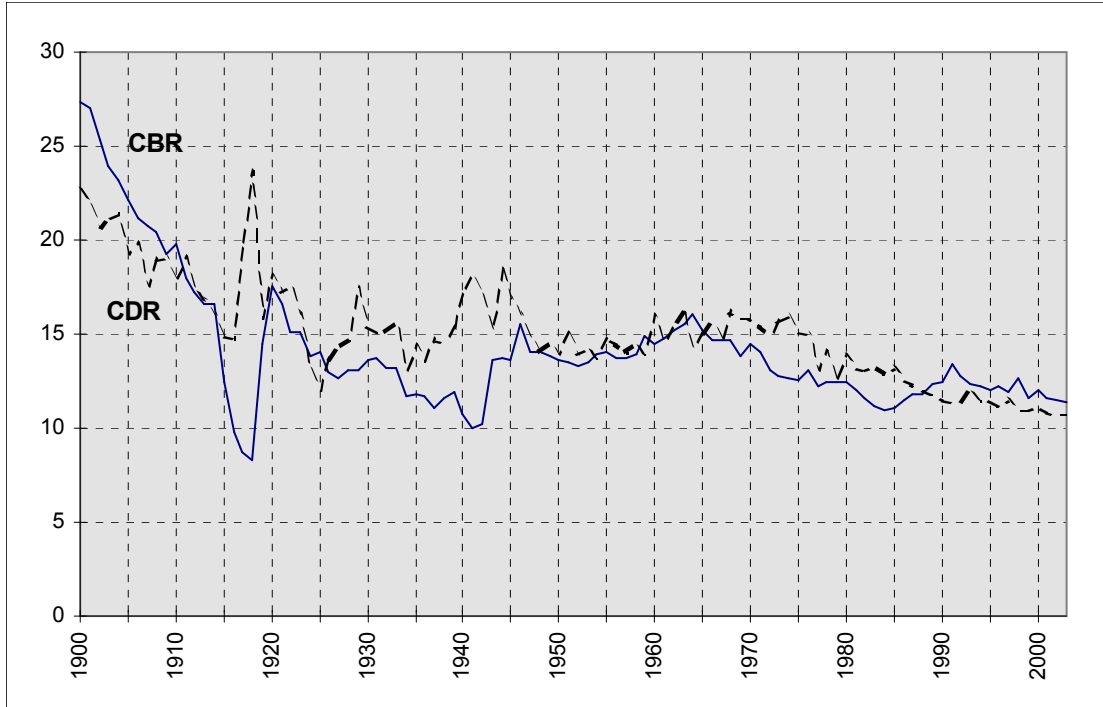

CBR = aantal geboorten t.o.v. de totale bevolking (in promille)  
CDR = aantal overlijdens t.o.v. de totale bevolking (in promille)

### 3. Huwelijken en echtscheidingen

#### 3.1. Aantal huwelijken en echtscheidingen

jaar	huwelijken	echtscheidingen
1960	1119	136
1961	1153	144
1962	1070	129
1963	1073	138
1964	1153	190
1965	1225	170
1966	1214	165
1967	1188	149
1968	1126	167
1969	1168	187
1970	1088	177
1971	1095	189
1972	1111	216
1973	1091	246
1974	1047	290
1975	1020	357
1976	995	396
1977	1736	499
1978	1603	517
1979	1628	520
1980	1562	547
1981	1537	552
1982	1497	568
1983	1498	590
1984	1470	594
1985	1475	588
1986	1398	552
1987	1402	600
1988	1422	652
1989	1454	628
1990	1607	566
1991	1458	673
1992	1415	671
1993	1274	617
1994	1234	596
1995	1246	899
1996	1215	831
1997	1109	668
1998	999	697
1999	965	685
2000	971	672
2001	963	668
2002	1016	706
2003	1081	741

### 3.2. Bruto-huwelijkscijfer (BHC) en bruto-echtscheidingscijfer (BEC) in promille (t.o.v. de totale bevolking)

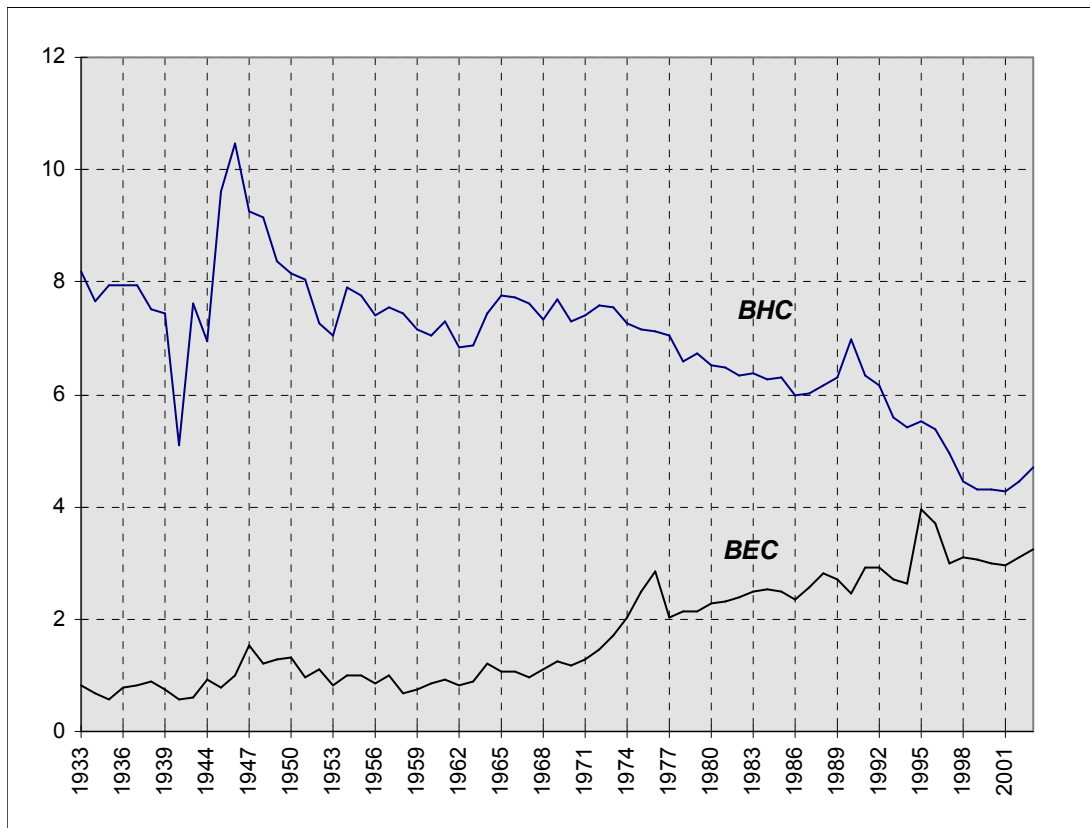

BHC= (hwl/totale bevolking) X 1000

BEC= (es/totale bevolking) X 1000

### 3.3. Verhouding van het aantal echtscheidingen tot het aantal huwelijken (in %)

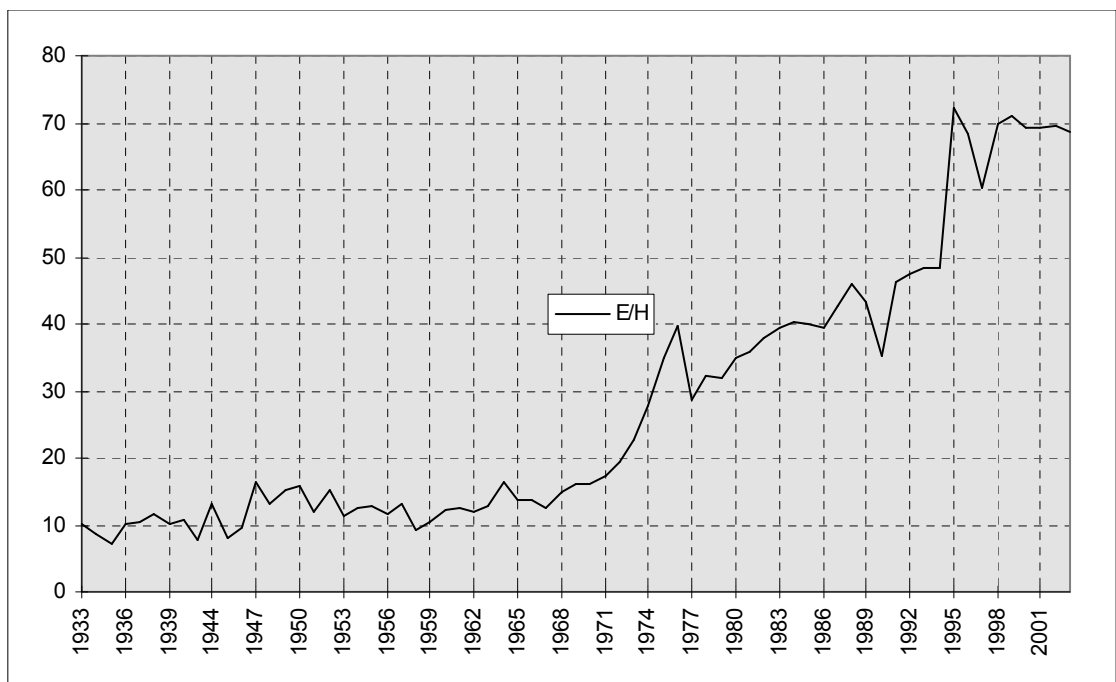

= (es/huw) X 100

### 3.4. Bevolkingsindeling naar Burgerlijke stand, geslacht en leeftijd

	ongetrouwd			getrouwd			echtgescheiden			weduwe(naren)		
	M	V	TOTAAL	M	V	TOTAAL	M	V	TOTAAL	M	V	TOTAAL
0-4	6311	6045	12356	0	0	0	0	0	0	0	0	0
5-9	5892	5783	11675	0	0	0	0	0	0	0	0	0
10-14	6138	5896	12034	0	0	0	0	0	0	0	0	0
15-19	5939	5439	11378	33	154	187	0	1	1	0	0	0
20-24	6812	6377	13189	689	1307	1996	18	45	63	0	3	3
25-29	7741	6228	13969	2377	3318	5695	154	269	423	1	8	9
30-34	5085	3435	8520	3819	4162	7981	512	734	1246	9	42	51
35-39	3138	2123	5261	4603	4745	9348	982	1172	2154	16	72	88
40-44	2209	1542	3751	4894	5063	9957	1320	1393	2713	32	118	150
45-49	1536	1053	2589	4803	4836	9639	1433	1613	3046	65	210	275
50-54	938	679	1617	4623	4373	8996	1391	1508	2899	102	352	454
55-59	563	444	1007	4561	4487	9048	1111	1219	2330	180	569	749
60-64	393	356	749	3714	3541	7255	718	798	1516	186	786	972
65-69	346	418	764	3942	3612	7554	522	652	1174	320	1315	1635
70-74	289	493	782	3553	3190	6743	346	491	837	498	1989	2487
75-79	215	491	706	2530	2011	4541	156	317	473	559	2578	3137
80-84	128	386	514	1612	1110	2722	83	192	275	606	2698	3304
85-89	48	175	223	359	218	577	23	61	84	270	1281	1551
90+	25	148	173	134	62	196	7	40	47	203	1096	1299
<b>Totaal</b>	<b>53746</b>	<b>47511</b>	<b>101257</b>	<b>46246</b>	<b>46189</b>	<b>92435</b>	<b>8776</b>	<b>10505</b>	<b>19281</b>	<b>3047</b>	<b>13117</b>	<b>16164</b>

### 3.5. Bevolking naar Burgerlijke stand

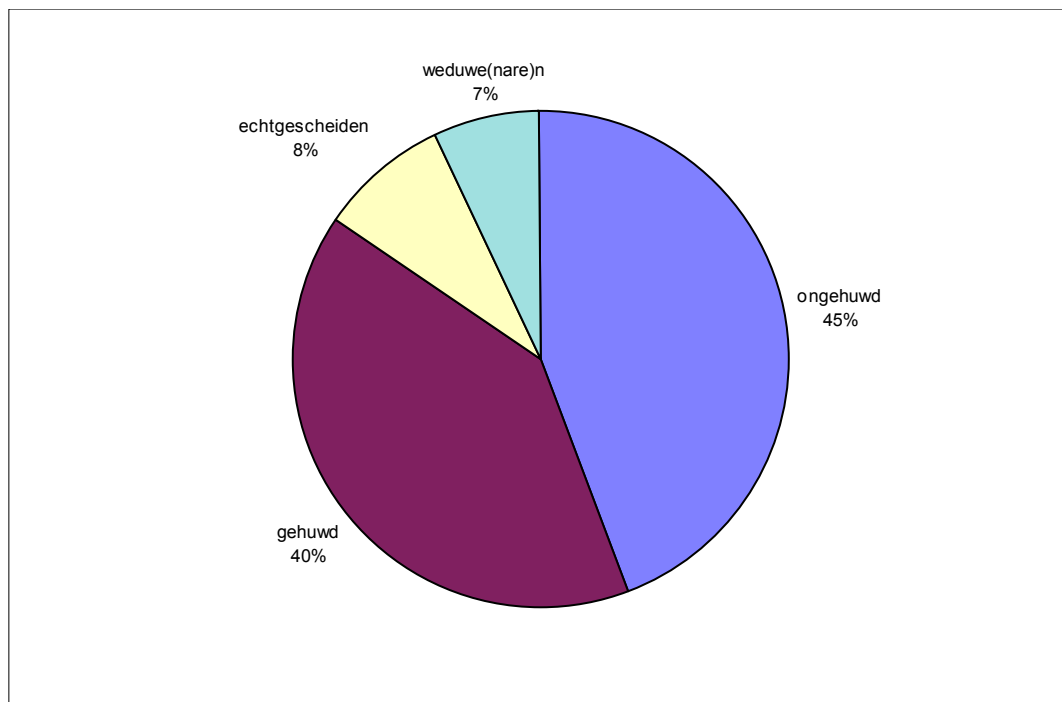

### 3.6. Bevolking naar Burgerlijke stand en leeftijd

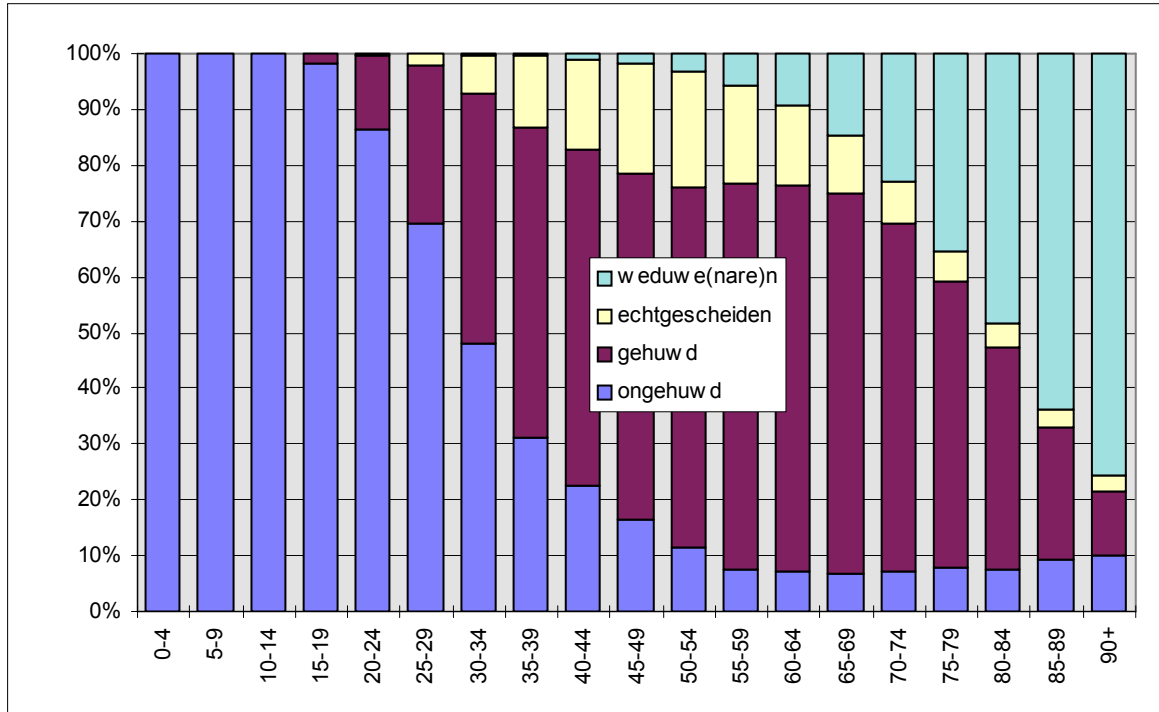

### 3.6. Wettelijke samenwoning naar geslacht (evolutie)

Jaar	M-M	V-V	M-V	Totaal
2000	23	13	35	71
2001	24	14	681	719
2002	10	3	82	95
2003	4	3	118	125

## 4. Migraties

### 4.1. Migraties vanuit en naar Gent in 2003. (\*)

#### Immigratie :

	mannen	vrouwen	totaal
- Belgen :	4814	4135	8949
- Vreemdelingen :	1409	1343	2752
<b>totale immigratie :</b>	<b>6223</b>	<b>5478</b>	<b>11701</b>

#### Emigratie :

	mannen	vrouwen	totaal
- Belgen :	4908	4460	9368
- Vreemdelingen :	894	704	1598
<b>totale emigratie :</b>	<b>5802</b>	<b>5164</b>	<b>10966</b>

#### Migratiesaldo :

(immigratie - emigratie)

	mannen	vrouwen	totaal
- Belgen :	-94	-325	-419
- Vreemdelingen :	515	639	1154
<b>totaal :</b>	<b>421</b>	<b>314</b>	<b>735</b>

(\*) : Voor details over de herkomst en/of bestemming, zie verdere tabellen inzake migraties.



**4.2. Immigratie in 2003 volgens herkomst : Belgische arrondissementen en provincies, buitenland en onbekende herkomst ; Belgen/Vreemdelingen, per geslacht.**

herkomst	Belgen			Vreemdelingen			Totaal		
	M	V	tot.	M	V	tot.	M	V	tot.
Antwerpen	166	168	334	36	29	65	202	197	399
Mechelen	43	36	79	7	5	12	50	41	91
Turnhout	53	38	91	5	3	8	58	41	99
<b>Antwerpen</b>	<b>262</b>	<b>242</b>	<b>504</b>	<b>48</b>	<b>37</b>	<b>85</b>	<b>310</b>	<b>279</b>	<b>589</b>
<b>Brussel-hoofdstad</b>	<b>98</b>	<b>106</b>	<b>204</b>	<b>58</b>	<b>44</b>	<b>102</b>	<b>156</b>	<b>150</b>	<b>306</b>
Halle-Vilvoorde	125	123	248	5	6	11	130	129	259
Leuven	66	70	136	18	11	29	84	81	165
<b>Vlaams-Brabant</b>	<b>191</b>	<b>193</b>	<b>384</b>	<b>23</b>	<b>17</b>	<b>40</b>	<b>214</b>	<b>210</b>	<b>424</b>
Nijvel	8	9	17	4	4	8	12	13	25
<b>Waals-Brabant</b>	<b>8</b>	<b>9</b>	<b>17</b>	<b>4</b>	<b>4</b>	<b>8</b>	<b>12</b>	<b>13</b>	<b>25</b>
Brugge	266	199	465	14	15	29	280	214	494
Diksmuide	25	19	44	1	0	1	26	19	45
Ieper	49	63	112	2	3	5	51	66	117
Kortrijk	198	158	356	6	3	9	204	161	365
Oostende	107	111	218	5	5	10	112	116	228
Roeselare	63	61	124	1	3	4	64	64	128
Tielt	69	56	125	1	5	6	70	61	131
Veurne	48	42	90	3	1	4	51	43	94
<b>West-Vlaanderen</b>	<b>825</b>	<b>709</b>	<b>1534</b>	<b>33</b>	<b>35</b>	<b>68</b>	<b>858</b>	<b>744</b>	<b>1602</b>
Aalst	205	206	411	17	12	29	222	218	440
Dendermonde	279	239	518	16	13	29	295	252	547
Eeklo	202	199	401	5	5	10	207	204	411
Gent	1464	1455	2919	54	58	112	1518	1513	3031
Oudenaarde	195	159	354	6	10	16	201	169	370
Sint-Niklaas	184	182	366	19	12	31	203	194	397
<b>Oost-Vlaanderen</b>	<b>2529</b>	<b>2440</b>	<b>4969</b>	<b>117</b>	<b>110</b>	<b>227</b>	<b>2646</b>	<b>2550</b>	<b>5196</b>
Aat	5	3	8	0	1	1	5	4	9
Bergen	1	0	1	2	1	3	3	1	4
Charleroi	3	2	5	9	0	9	12	2	14
Doornik	2	2	4	1	0	1	3	2	5
Moeskroen	4	3	7	1	0	1	5	3	8
Thuin	1	1	2	1	0	1	2	1	3
Zinnik	5	3	8	1	0	1	6	3	9
<b>Henegouwen</b>	<b>21</b>	<b>14</b>	<b>35</b>	<b>15</b>	<b>2</b>	<b>17</b>	<b>36</b>	<b>16</b>	<b>52</b>

herkomst	Belgen			Vreemdelingen			Totaal		
	M	V	tot.	M	V	tot.	M	V	tot.
Borgworm	0	0	0	0	0	0	0	0	0
Hoei	0	1	1	0	0	0	0	1	1
Luik	1	2	3	6	2	8	7	4	11
Verviers	4	1	5	0	0	0	4	1	5
<b>Luik</b>	<b>5</b>	<b>4</b>	<b>9</b>	<b>6</b>	<b>2</b>	<b>8</b>	<b>11</b>	<b>6</b>	<b>17</b>
Hasselt	43	45	88	3	2	5	46	47	93
Maaseik	13	16	29	1	2	3	14	18	32
Tongeren	15	15	30	1	0	1	16	15	31
<b>Limburg</b>	<b>71</b>	<b>76</b>	<b>147</b>	<b>5</b>	<b>4</b>	<b>9</b>	<b>76</b>	<b>80</b>	<b>156</b>
Aarlen	2	0	2	1	0	1	3	0	3
Bastenaken	0	0	0	0	0	0	0	0	0
Marche-en-Famenne	1	1	2	0	0	0	1	1	2
Neufchâteau	0	1	1	0	0	0	0	1	1
Virton	1	3	4	1	1	2	2	4	6
<b>Luxemburg</b>	<b>4</b>	<b>5</b>	<b>9</b>	<b>2</b>	<b>1</b>	<b>3</b>	<b>6</b>	<b>6</b>	<b>12</b>
Dinant	1	0	1	0	0	0	1	0	1
Namen	4	1	5	6	4	10	10	5	15
Philippeville	1	1	2	0	0	0	1	1	2
<b>Namen</b>	<b>6</b>	<b>2</b>	<b>8</b>	<b>6</b>	<b>4</b>	<b>10</b>	<b>12</b>	<b>6</b>	<b>18</b>
<b>België</b>	<b>4020</b>	<b>3800</b>	<b>7820</b>	<b>317</b>	<b>260</b>	<b>577</b>	<b>4337</b>	<b>4060</b>	<b>8397</b>
<b>buitenland</b>	<b>232</b>	<b>139</b>	<b>371</b>	<b>1037</b>	<b>1061</b>	<b>2098</b>	<b>1269</b>	<b>1200</b>	<b>2469</b>
<b>onbekend</b>	<b>562</b>	<b>196</b>	<b>758</b>	<b>55</b>	<b>22</b>	<b>77</b>	<b>617</b>	<b>218</b>	<b>835</b>
<b>totaal</b>	<b>4814</b>	<b>4135</b>	<b>8949</b>	<b>1409</b>	<b>1343</b>	<b>2752</b>	<b>6223</b>	<b>5478</b>	<b>11701</b>

**4.3. Immigratie in 2003 volgens herkomst : arrondissementen van Vlaanderen. kaart.**

**4.4. Emigratie in 2003 volgens bestemming : Belgische arrondissementen en provincies, buitenland en onbekend : Belgen/Vreemdelingen, per geslacht.**

bestemming	Belgen			Vreemdelingen			Totaal		
	M	V	tot.	M	V	tot.	M	V	tot.
Antwerpen	162	135	297	25	14	39	187	149	336
Mechelen	32	32	64	6	0	6	38	32	70
Turnhout	29	21	50	1	2	3	30	23	53
<b>Antwerpen</b>	<b>223</b>	<b>188</b>	<b>411</b>	<b>32</b>	<b>16</b>	<b>48</b>	<b>255</b>	<b>204</b>	<b>459</b>
<b>Brussel-hoofdstad</b>	<b>114</b>	<b>100</b>	<b>214</b>	<b>57</b>	<b>33</b>	<b>90</b>	<b>171</b>	<b>133</b>	<b>304</b>
Halle-Vilvoorde	84	72	156	7	4	11	91	76	167
Leuven	54	47	101	22	18	40	76	65	141
<b>Vlaams-Brabant</b>	<b>138</b>	<b>119</b>	<b>257</b>	<b>29</b>	<b>22</b>	<b>51</b>	<b>167</b>	<b>141</b>	<b>308</b>
Nijvel	9	13	22	1	2	3	10	15	25
<b>Waals-Brabant</b>	<b>9</b>	<b>13</b>	<b>22</b>	<b>1</b>	<b>2</b>	<b>3</b>	<b>10</b>	<b>15</b>	<b>25</b>
Brugge	224	209	433	7	5	12	231	214	445
Diksmuide	4	13	17	0	0	0	4	13	17
Ieper	32	25	57	1	1	2	33	26	59
Kortrijk	110	78	188	9	6	15	119	84	203
Oostende	96	106	202	9	3	12	105	109	214
Roeselare	33	18	51	1	0	1	34	18	52
Tielt	37	42	79	4	1	5	41	43	84
Veurne	34	33	67	4	0	4	38	33	71
<b>West-Vlaanderen</b>	<b>570</b>	<b>524</b>	<b>1094</b>	<b>35</b>	<b>16</b>	<b>51</b>	<b>605</b>	<b>540</b>	<b>1145</b>
Aalst	204	218	422	11	12	23	215	230	445
Dendermonde	280	284	564	6	11	17	286	295	581
Eeklo	212	163	375	16	5	21	228	168	396
Gent	1830	2023	3853	70	49	119	1900	2072	3972
Oudenaarde	227	184	411	12	10	22	239	194	433
Sint-Niklaas	154	139	293	17	12	29	171	151	322
<b>Oost-Vlaanderen</b>	<b>2907</b>	<b>3011</b>	<b>5918</b>	<b>132</b>	<b>99</b>	<b>231</b>	<b>3039</b>	<b>3110</b>	<b>6149</b>
Aat	11	13	24	2	1	3	13	14	27
Bergen	3	3	6	1	1	2	4	4	8
Charleroi	1	5	6	1	0	1	2	5	7
Doornik	2	4	6	4	0	4	6	4	10
Moeskroen	5	3	8	1	1	2	6	4	10
Thuin	1	1	2	0	1	1	1	2	3
Zinnik	1	2	3	3	0	3	4	2	6
<b>Henegouwen</b>	<b>24</b>	<b>31</b>	<b>55</b>	<b>12</b>	<b>4</b>	<b>16</b>	<b>36</b>	<b>35</b>	<b>71</b>

bestemming	Belgen			Vreemdelingen			Totaal		
	M	V	tot.	M	V	tot.	M	V	tot.
Borgworm	2	2	4	0	0	0	2	2	4
Hoei	1	0	1	1	0	1	2	0	2
Luik	4	10	14	6	3	9	10	13	23
Verviers	2	2	4	1	1	2	3	3	6
<b>Luik</b>	<b>9</b>	<b>14</b>	<b>23</b>	<b>8</b>	<b>4</b>	<b>12</b>	<b>17</b>	<b>18</b>	<b>35</b>
Hasselt	25	27	52	5	2	7	30	29	59
Maaseik	2	2	4	1	1	2	3	3	6
Tongeren	5	6	11	2	2	4	7	8	15
<b>Limburg</b>	<b>32</b>	<b>35</b>	<b>67</b>	<b>8</b>	<b>5</b>	<b>13</b>	<b>40</b>	<b>40</b>	<b>80</b>
Aarlen	1	0	1	0	0	0	1	0	1
Bastenaken	0	0	0	0	0	0	0	0	0
Marche-en-Famenne	1	0	1	1	0	1	2	0	2
Neufchâteau	1	0	1	0	0	0	1	0	1
Virton	1	3	4	0	0	0	1	3	4
<b>Luxemburg</b>	<b>4</b>	<b>3</b>	<b>7</b>	<b>1</b>	<b>0</b>	<b>1</b>	<b>5</b>	<b>3</b>	<b>8</b>
Dinant	5	1	6	1	0	1	6	1	7
Namen	0	1	1	1	0	1	1	1	2
Philippeville	0	0	0	0	0	0	0	0	0
<b>Namen</b>	<b>5</b>	<b>2</b>	<b>7</b>	<b>2</b>	<b>0</b>	<b>2</b>	<b>7</b>	<b>2</b>	<b>9</b>
<b>België</b>	<b>4035</b>	<b>4040</b>	<b>8075</b>	<b>317</b>	<b>201</b>	<b>518</b>	<b>4352</b>	<b>4241</b>	<b>8593</b>
<b>buitenland</b>	<b>198</b>	<b>185</b>	<b>383</b>	<b>158</b>	<b>166</b>	<b>324</b>	<b>356</b>	<b>351</b>	<b>707</b>
<b>onbekend</b>	<b>675</b>	<b>235</b>	<b>910</b>	<b>419</b>	<b>337</b>	<b>756</b>	<b>1094</b>	<b>572</b>	<b>1666</b>
<b>totaal</b>	<b>4908</b>	<b>4460</b>	<b>9368</b>	<b>894</b>	<b>704</b>	<b>1598</b>	<b>5802</b>	<b>5164</b>	<b>10966</b>

**4.5. Emigratie in 2003 volgens bestemming : arrondissementen van Vlaanderen. kaart.**

**4.6. Migratiesaldi per herkomst / bestemming : Belgische arrondissementen en provincies, buitenland en onbekend ; Belgen / Vreemdelingen per geslacht**

Plaats	Belgen			Vreemdelingen			Totaal		
	M	V	tot.	M	V	tot.	M	V	tot.
Antwerpen	4	33	37	11	15	26	15	48	63
Mechelen	11	4	15	1	5	6	12	9	21
Turnhout	24	17	41	4	1	5	28	18	46
<b>Antwerpen</b>	<b>39</b>	<b>54</b>	<b>93</b>	<b>16</b>	<b>21</b>	<b>37</b>	<b>55</b>	<b>75</b>	<b>130</b>
<b>Brussel</b>	<b>-16</b>	<b>6</b>	<b>-10</b>	<b>1</b>	<b>11</b>	<b>12</b>	<b>-15</b>	<b>17</b>	<b>2</b>
Halle-Vilvoorde	41	51	92	-2	2	0	39	53	92
Leuven	12	23	35	-4	-7	-11	8	16	24
<b>Vlaams-Brabant</b>	<b>53</b>	<b>74</b>	<b>127</b>	<b>-6</b>	<b>-5</b>	<b>-11</b>	<b>47</b>	<b>69</b>	<b>116</b>
Nijvel	-1	-4	-5	3	2	5	2	-2	0
<b>Waals-Brabant</b>	<b>36</b>	<b>76</b>	<b>112</b>	<b>-2</b>	<b>8</b>	<b>6</b>	<b>34</b>	<b>84</b>	<b>118</b>
Brugge	42	-10	32	7	10	17	49	0	49
Diksmuide	21	6	27	1	0	1	22	6	28
Ieper	17	38	55	1	2	3	18	40	58
Kortrijk	88	80	168	-3	-3	-6	85	77	162
Oostende	11	5	16	-4	2	-2	7	7	14
Roeselare	30	43	73	0	3	3	30	46	76
Tielt	32	14	46	-3	4	1	29	18	47
Veurne	14	9	23	-1	1	0	13	10	23
<b>West-Vlaanderen</b>	<b>255</b>	<b>185</b>	<b>440</b>	<b>-2</b>	<b>19</b>	<b>17</b>	<b>253</b>	<b>204</b>	<b>457</b>
Aalst	1	-12	-11	6	0	6	7	-12	-5
Dendermonde	-1	-45	-46	10	2	12	9	-43	-34
Eeklo	-10	36	26	-11	0	-11	-21	36	15
Gent	-366	-568	-934	-16	9	-7	-382	-559	-941
Oudenaarde	-32	-25	-57	-6	0	-6	-38	-25	-63
Sint-Niklaas	30	43	73	2	0	2	32	43	75
<b>Oost-Vlaanderen</b>	<b>-378</b>	<b>-571</b>	<b>-949</b>	<b>-15</b>	<b>11</b>	<b>-4</b>	<b>-393</b>	<b>-560</b>	<b>-953</b>
Aat	-6	-10	-16	-2	0	-2	-8	-10	-18
Bergen	-2	-3	-5	1	0	1	-1	-3	-4
Charleroi	2	-3	-1	8	0	8	10	-3	7
Doornik	0	-2	-2	-3	0	-3	-3	-2	-5
Moeskroen	-1	0	-1	0	-1	-1	-1	-1	-2
Thuin	0	0	0	1	-1	0	1	-1	0
Zinnik	4	1	5	-2	0	-2	2	1	3
<b>Henegouwen</b>	<b>-3</b>	<b>-17</b>	<b>-20</b>	<b>3</b>	<b>-2</b>	<b>1</b>	<b>0</b>	<b>-19</b>	<b>-19</b>

Plaats	Belgen			Vreemdelingen			Totaal		
	M	V	tot.	M	V	tot.	M	V	tot.
Borgworm	-2	-2	-4	0	0	0	-2	-2	-4
Hoei	-1	1	0	-1	0	-1	-2	1	-1
Luik	-3	-8	-11	0	-1	-1	-3	-9	-12
Verviers	2	-1	1	-1	-1	-2	1	-2	-1
<b>Luik</b>	<b>-4</b>	<b>-10</b>	<b>-14</b>	<b>-2</b>	<b>-2</b>	<b>-4</b>	<b>-6</b>	<b>-12</b>	<b>-18</b>
Hasselt	18	18	36	-2	0	-2	16	18	34
Maaseik	11	14	25	0	1	1	11	15	26
Tongeren	10	9	19	-1	-2	-3	9	7	16
<b>Limburg</b>	<b>39</b>	<b>41</b>	<b>80</b>	<b>-3</b>	<b>-1</b>	<b>-4</b>	<b>36</b>	<b>40</b>	<b>76</b>
Aarlen	1	0	1	1	0	1	2	0	2
Bastenaken	0	0	0	0	0	0	0	0	0
Marche-en-Famenne	0	1	1	-1	0	-1	-1	1	0
Neufchâteau	-1	1	0	0	0	0	-1	1	0
Virton	0	0	0	1	1	2	1	1	2
<b>Luxemburg</b>	<b>0</b>	<b>2</b>	<b>2</b>	<b>1</b>	<b>1</b>	<b>2</b>	<b>1</b>	<b>3</b>	<b>4</b>
Dinant	-4	-1	-5	-1	0	-1	-5	-1	-6
Namen	4	0	4	5	4	9	9	4	13
Philippeville	1	1	2	0	0	0	1	1	2
<b>Namen</b>	<b>1</b>	<b>0</b>	<b>1</b>	<b>4</b>	<b>4</b>	<b>8</b>	<b>5</b>	<b>4</b>	<b>9</b>
<b>België</b>	<b>-15</b>	<b>-240</b>	<b>-255</b>	<b>0</b>	<b>59</b>	<b>59</b>	<b>-15</b>	<b>-181</b>	<b>-196</b>
<b>buitenland</b>	<b>34</b>	<b>-46</b>	<b>-12</b>	<b>879</b>	<b>895</b>	<b>1774</b>	<b>913</b>	<b>849</b>	<b>1762</b>
<b>onbekend</b>	<b>-113</b>	<b>-39</b>	<b>-152</b>	<b>-364</b>	<b>-315</b>	<b>-679</b>	<b>-477</b>	<b>-354</b>	<b>-831</b>
<b>totaal</b>	<b>-94</b>	<b>-325</b>	<b>-419</b>	<b>515</b>	<b>639</b>	<b>1154</b>	<b>421</b>	<b>314</b>	<b>735</b>



**4.7. Migratiesaldi per herkomst / bestemming: arrondissementen van Vlaanderen. kaart.**

**4.8. Evolutie immigratie, emigratie en migratiesaldo (naar geslacht)**

jaar	immigratie			emigratie			migratiesaldo		
	M	V	tot.	M	V	tot.	M	V	tot.
1961	3541	3784	7325	4013	4583	8596	-472	-799	-1271
1962	3210	3295	6505	3745	4018	7763	-535	-723	-1258
1963	3520	3554	7074	3668	3864	7532	-148	-310	-458
1964	3582	3371	6953	3969	4068	8037	-387	-697	-1084
1965	3748	3508	7256	4082	4255	8337	-334	-747	-1081
1966	4381	3676	8057	4480	4224	8704	-99	-548	-647
1967	3844	3564	7408	4431	4302	8733	-587	-738	-1325
1968	3447	3534	6981	3648	4512	9160	-201	-978	-2179
1969	3673	3619	7292	4306	4365	8671	-633	-746	-1379
1970	3703	3583	7286	4668	4768	9436	-965	-1185	-2150
1971	4157	4145	8302	4352	4442	8794	-195	-297	-492
1972	3659	3582	7241	4391	4507	8898	-732	-925	-1657
1973	3826	3793	7619	4438	4522	8960	-612	-729	-1341
1974	4851	4307	9158	4479	4548	9027	372	-241	131
1975	4302	4003	8305	4814	4717	9531	-512	-714	-1226
1976	3477	3404	6881	4681	4674	9355	-1204	-1270	-2474
1977	3581	3491	7072	4732	4624	9356	-1151	-1133	-2284
1978	3559	3593	7152	4719	4697	9416	-1160	-1104	-2264
1979	3626	3592	7218	4500	4478	8978	-874	-886	-1760
1980	3862	3796	7658	4477	4578	9055	-615	-782	-1397
1981	3677	3588	7265	4369	4397	8766	-692	-809	-1501
1982	3612	3676	7288	3976	4089	8065	-364	-413	-777
1983	3695	3562	7257	3920	3963	7883	-225	-401	-626
1984	3776	3644	7420	3875	3843	7718	-99	-199	-298
1985	4125	3746	7871	3973	3796	7769	152	-50	102
1986	4283	3776	8059	4126	4038	8164	157	-262	-105
1987	3767	3693	7460	4458	4113	8571	-691	-420	-1111
1988	3679	3444	7123	4385	4258	8643	-706	-814	-1520
1989	3823	3515	7338	3908	3833	7741	-85	-318	-403
1990	3944	3669	7613	3959	3997	7956	-15	-328	-343
1991	4178	3781	7959	4471	4304	8775	-293	-523	-816
1992	4221	3838	8059	4465	4220	8685	-244	-382	-626
1993	4413	3906	8319	5049	4751	9800	-636	-845	-1481
1994	4609	4130	8739	5118	4738	9856	-509	-608	-1117
1995	4608	4186	8794	5026	4675	9701	-418	-489	-907
1996	4414	4054	8468	5121	4725	9846	-707	-671	-1378
1997	4791	4311	9102	5293	4966	10259	-502	-655	-1157
1998	4717	4228	8945	5020	4762	9782	-303	-534	-837
1999	5098	4540	9638	5208	4718	9926	-110	-178	-288
2000	5058	4688	9746	4828	4557	9385	230	131	361
2001	5572	5090	10662	5241	4729	9970	331	361	692
2002	6097	5351	11448	5444	5052	10496	653	299	952
2003	6223	5478	11701	5802	5164	10966	421	314	735

#### 4.9. Totale immigratie en totale emigratie (lijndiagrammen)

##### 4.9.1. Immigraties en emigraties - evolutie

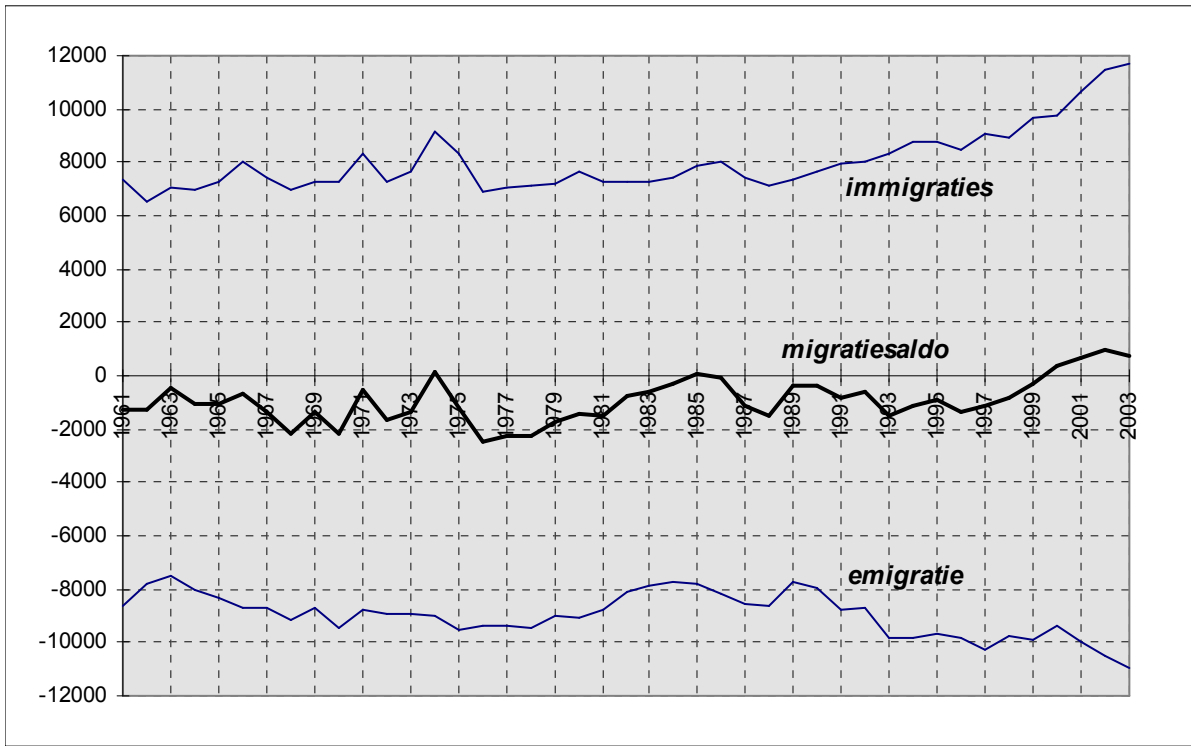

##### 4.9.2. Migratiesaldi naar nationaliteit - evolutie

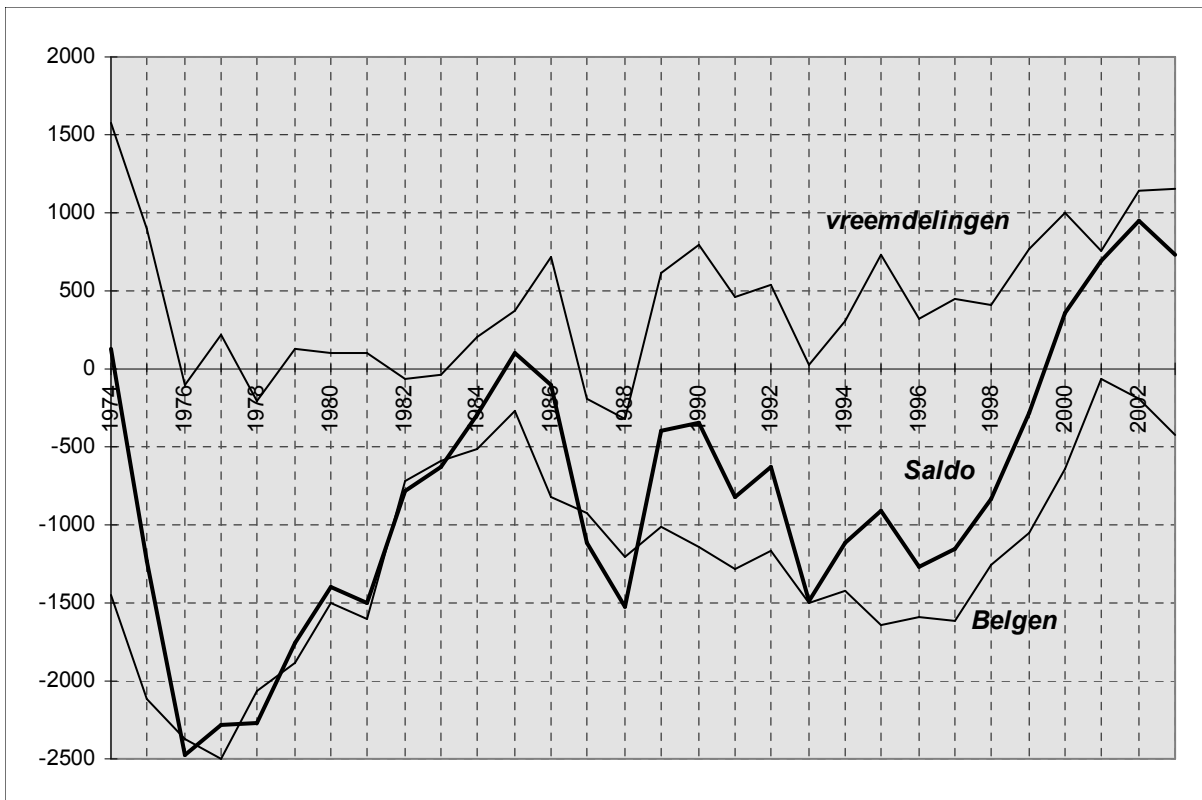

**4.10. Immigratie, emigratie, en migratiesaldo vanuit en naar het binnenland en ambtshalve afvoering, naar geslacht.**

jaar	immigratie			emigratie			migratiesaldo		
	M	V	tot.	M	V	tot.	M	V	tot.
1977	2950	2998	5948	4396	4356	8752	-1446	-1358	-2804
1978	3012	3172	6184	4401	4412	8813	-1389	-1240	-2629
1979	2947	3067	6014	4195	4222	8417	-1248	-1155	-2403
1980	3194	3248	6442	4127	4284	8411	-933	-1036	-1969
1981	3077	3091	6168	3964	4092	8056	-887	-1001	-1888
1982	3152	3281	6433	3602	3782	7384	-450	-501	-951
1983	3228	3195	6423	3649	3684	7333	-421	-489	-910
1984	3060	3179	6239	3607	3604	7211	-547	-425	-972
1985	3188	3246	6434	3745	3557	7302	-557	-311	-868
1986	3176	3139	6315	3846	3778	7624	-670	-639	-1309
1987	3098	3148	6246	4164	3853	8017	-1066	-705	-1771
1988	3027	3024	6051	4134	4031	8165	-1107	-1007	-2114
1989	3061	2947	6008	3666	3606	7272	-309	-515	-824
1990	3131	3049	6180	3688	3768	7456	-557	-719	-1276
1991	3307	3122	6429	4203	4060	8263	-896	-938	-1834
1992	3249	3149	6398	4204	3982	8186	-955	-833	-1788
1993	3394	3284	6678	4736	4474	9210	-1342	-1190	-2532
1994	3639	3427	7066	4829	4499	9328	-1190	-1072	-2262
1995	3753	3372	7125	4748	4431	9179	-995	-1059	-2054
1996	3777	3390	7167	4842	4493	9335	-1065	-1103	-2168
1997	4001	3601	7602	4986	4698	9684	-985	-1097	-2082
1998	3965	3546	7511	4690	4446	9136	-725	-900	-1625
1999	4185	3706	7891	4846	4404	9250	-661	-698	-1359
2000	4135	3750	7885	4502	4228	8730	-367	-478	-845
2001	4511	4090	8601	4891	4406	9297	-380	-316	-696
2002	4757	4193	8950	5025	4685	9710	-268	-492	-760
<b>2003</b>	<b>4954</b>	<b>4278</b>	<b>9232</b>	<b>5446</b>	<b>4813</b>	<b>10259</b>	<b>-492</b>	<b>-535</b>	<b>-1027</b>

**4.11. Immigratie, emigratie, en migratiesaldo vanuit en naar het buitenland, naar geslacht.**

jaar	immigratie			emigratie			migratiesaldo		
	M	V	tot.	M	V	tot.	M	V	tot.
1960	268	302	570	204	239	443	64	63	127
1961	202	199	401	343	361	704	-141	-162	-303
1962	284	267	551	305	382	687	-21	-115	-136
1963	362	267	629	247	221	468	115	46	161
1964	482	241	723	344	252	596	138	-11	127
1965	713	384	1097	304	216	520	409	168	577
1966	1218	476	1694	625	252	877	593	224	817
1967	778	544	1322	554	344	898	224	200	424
1968	468	451	919	644	397	1041	-176	54	-122
1969	420	371	791	414	260	674	6	111	117
1970	573	406	979	204	192	396	369	214	583
1971	620	483	1103	248	230	478	372	253	625
1972	564	430	994	332	282	614	232	148	380
1973	522	406	928	314	237	551	208	169	377
1974	1213	836	2049	199	190	389	1014	646	1660
1975	822	780	1602	267	239	506	555	541	1096
1976	454	443	897	183	188	371	271	255	526
1977	631	493	1124	336	268	604	295	225	520
1978	547	421	968	318	285	603	229	136	365
1979	679	525	1204	305	256	561	374	269	643
1980	668	548	1216	350	294	644	318	254	572
1981	600	497	1097	405	305	710	195	192	387
1982	460	395	855	374	307	681	86	88	174
1983	467	367	834	271	279	550	196	88	284
1984	716	465	1181	268	239	507	448	226	674
1985	937	500	1437	228	239	467	709	261	970
1986	1107	637	1744	280	260	540	827	377	1204
1987	669	545	1214	294	260	554	375	285	660
1988	652	420	1072	251	227	478	401	193	594
1989	762	568	1330	242	227	469	520	341	861
1990	813	620	1433	271	229	500	542	391	933
1991	871	659	1530	268	244	512	603	415	1018
1992	972	689	1661	262	238	500	710	451	1161
1993	752	556	1308	313	277	590	439	279	718
1994	970	703	1673	289	239	528	681	464	1145
1995	855	814	1669	278	244	522	577	570	1147
1996	690	713	1403	279	232	511	411	481	892
1997	790	710	1500	307	268	575	483	442	925
1998	752	681	1433	330	316	646	422	365	787
1999	913	834	1747	362	314	676	551	520	1071
2000	923	938	1861	326	329	655	597	609	1206
2001	1061	1000	2061	350	323	673	711	677	1388
2002	1340	1158	2498	419	367	786	921	791	1712
2003	1269	1200	2469	356	351	707	913	849	1762

**4.12. Immigraties vanuit de Belgische provincies (per jaar)**

	<b>Antw.</b>	<b>Brab.</b>	<b>Hen.</b>	<b>Limb.</b>	<b>Luik</b>	<b>Lux.</b>	<b>Namen</b>	<b>O.VI.</b>	<b>W.VI.</b>	<b>Tot.</b>
<b>1970</b>	364	475	79	128	33	18	9	4513	686	6305
<b>1971</b>	439	471	95	217	30	13	13	5145	782	7205
<b>1972</b>	302	339	53	69	24	14	34	4673	739	6247
<b>1973</b>	352	446	62	103	20	29	42	4766	871	6691
<b>1974</b>	344	485	83	50	29	90	6	5122	900	7109
<b>1975</b>	346	396	55	71	12	67	14	4879	863	6703
<b>1976</b>	312	365	59	59	19	36	9	4337	788	5984
<b>1977</b>	423	532	69	105	24	25	11	3750	1009	5948
<b>1978</b>	485	469	58	81	16	6	18	4049	1002	6184
<b>1979</b>	439	527	63	80	27	8	17	3882	971	6014
<b>1980</b>	392	501	39	119	27	9	10	4328	1017	6442
<b>1981</b>	412	460	45	114	16	4	7	4243	867	6168
<b>1982</b>	443	522	54	80	8	10	14	4309	993	6433
<b>1983</b>	371	558	40	78	23	4	10	4362	977	6423
<b>1984</b>	388	473	55	102	21	16	12	4160	1012	6239
<b>1985</b>	389	407	57	82	22	12	7	4517	941	6434
<b>1986</b>	377	453	63	97	26	10	13	4299	977	6315
<b>1987</b>	400	489	55	97	21	16	9	4235	924	6246
<b>1988</b>	309	410	40	80	36	5	11	4291	869	6051
<b>1989</b>	367	489	58	83	28	8	12	3889	955	5889
<b>1990</b>	431	495	42	105	23	7	16	3922	992	6033
<b>1991</b>	379	526	37	99	17	3	19	4106	1027	6213
<b>1992</b>	387	542	48	111	10	12	14	4275	999	6398
<b>1993</b>	435	525	55	85	17	14	23	4320	1194	6668
<b>1994</b>	398	511	45	94	12	22	14	4511	1058	6665
<b>1995</b>	439	555	50	125	21	14	17	4466	1090	6777
<b>1996</b>	453	508	46	116	19	6	19	4350	1203	6720
<b>1997</b>	426	549	58	111	23	15	7	4718	1261	7168
<b>1998</b>	447	568	59	107	16	3	16	4484	1359	7059
<b>1999</b>	507	677	82	106	22	8	17	4665	1321	7405
<b>2000</b>	474	576	44	114	18	6	5	4775	1412	7424
<b>2001</b>	564	620	55	150	16	9	11	5017	1581	8023
<b>2002</b>	543	711	55	149	40	4	12	5102	1672	8288
<b>2003</b>	<b>589</b>	<b>755</b>	<b>52</b>	<b>156</b>	<b>17</b>	<b>12</b>	<b>18</b>	<b>5196</b>	<b>1602</b>	<b>8397</b>

Brabant na de staatshervorming

<b>Jaar</b>	<b>Vlaams-Brab</b>	<b>Brus.-hoofdst</b>	<b>Waals-Brab</b>
<b>1996</b>	309	195	4
<b>1997</b>	224	211	14
<b>1998</b>	322	242	4
<b>1999</b>	361	305	11
<b>2000</b>	317	246	13
<b>2001</b>	370	234	16
<b>2002</b>	432	266	13
<b>2003</b>	<b>424</b>	<b>306</b>	<b>25</b>

**4.13. Emigraties naar de Belgische provincies (per jaar)**

	Antw.	Brab.	Hen.	Limb.	Luik	Lux.	Namen	O.VI.	W.VI.	Tot.
1970	394	641	60	104	52	21	19	6904	581	8776
1971	353	502	58	74	35	1	24	6633	463	8143
1972	421	495	59	60	21	5	23	6571	629	8284
1973	375	458	59	47	25	5	10	6941	489	8409
1974	373	467	75	100	27	6	12	6681	683	8424
1975	465	477	50	76	39	8	51	6943	703	8812
1976	483	572	50	113	17	10	27	6612	713	8597
1977	573	817	81	103	49	4	17	5952	919	8515
1978	516	738	62	113	34	15	19	5948	831	8276
1979	517	687	71	112	41	16	21	5683	813	7961
1980	489	596	61	95	28	6	16	5826	877	7994
1981	457	629	69	83	32	17	6	5714	773	7780
1982	425	546	47	89	26	14	17	4973	755	6892
1983	386	527	54	69	20	20	16	4823	864	6779
1984	376	530	83	59	39	9	18	4679	756	6549
1985	404	540	52	97	39	13	13	4574	801	6533
1986	453	569	63	74	19	13	20	5143	762	7116
1987	389	597	50	75	29	12	21	4947	792	6912
1988	405	514	57	76	30	10	25	5032	840	6989
1989	358	452	61	74	14	11	9	5050	805	6834
1990	380	432	50	60	18	8	22	5406	786	7162
1991	414	470	48	96	19	6	14	5365	820	7252
1992	439	479	51	83	29	10	17	5568	904	7580
1993	424	532	55	103	16	12	18	6015	889	8064
1994	421	536	43	106	21	16	17	6101	939	8200
1995	397	558	59	78	16	14	12	6251	868	8253
1996	411	535	57	88	20	13	20	6297	916	8357
1997	399	618	59	60	21	9	12	6589	947	8714
1998	391	577	52	66	14	18	18	6328	928	8392
1999	444	604	54	85	18	9	9	5852	1009	8084
2000	428	583	72	70	22	15	34	5713	1003	7940
2001	436	629	63	61	25	15	18	5617	1008	7872
2002	488	671	48	74	28	9	12	5893	1062	8285
2003	459	637	71	80	35	8	9	6149	1145	8593

Brabant na de staatshervorming

Jaar	Vlaams-Brab	Brus.-hoofdst	Waals-Brab
1996	217	300	18
1997	318	293	7
1998	277	289	11
1999	283	307	14
2000	259	308	16
2001	283	334	12
2002	269	387	15
2003	308	304	25

**4.14. Migraties in 2003 naar en vanuit de gemeenten van het arrondissement Gent**

gemeente	immigratie			emigratie			migratiesaldo		
	M	V	TOT	M	V	TOT	M	V	TOT
Aalter	40	36	76	57	55	112	-17	-19	-36
De Pinte	71	73	144	102	109	211	-31	-36	-67
Deinze	76	92	168	110	141	251	-34	-49	-83
Destelbergen	181	175	356	166	202	368	15	-27	-12
Evergem	221	225	446	343	393	736	-122	-168	-290
Gavere	43	61	104	46	67	113	-3	-6	-9
Knesselare	14	9	23	12	13	25	2	-4	-2
Lochristi	135	141	276	207	230	437	-72	-89	-161
Lovendegem	85	84	169	97	124	221	-12	-40	-52
Melle	97	103	200	113	114	227	-16	-11	-27
Merelbeke	160	157	317	240	218	458	-80	-61	-141
Moerbeke (Waas)	10	13	23	7	9	16	3	4	7
Nazareth	59	50	109	83	79	162	-24	-29	-53
Nevele	53	62	115	70	76	146	-17	-14	-31
Oosterzele	52	45	97	60	61	121	-8	-16	-24
Sint-Martens-Latem	90	77	167	73	69	142	17	8	25
Waarschoot	31	21	52	36	31	67	-5	-10	-15
Wachtebeke	47	47	94	28	30	58	19	17	36
Zomergem	35	29	64	28	35	63	7	-6	1
Zulte	18	13	31	22	16	38	-4	-3	-7

<b>arrondissement Gent</b>	<b>1518</b>	<b>1513</b>	<b>3031</b>	<b>1900</b>	<b>2072</b>	<b>3972</b>	<b>-382</b>	<b>-559</b>	<b>-941</b>
----------------------------	-------------	-------------	-------------	-------------	-------------	-------------	-------------	-------------	-------------



**4.15. Migraties in 2003 vanuit en naar Belgische provincies**

**a) immigratie :**

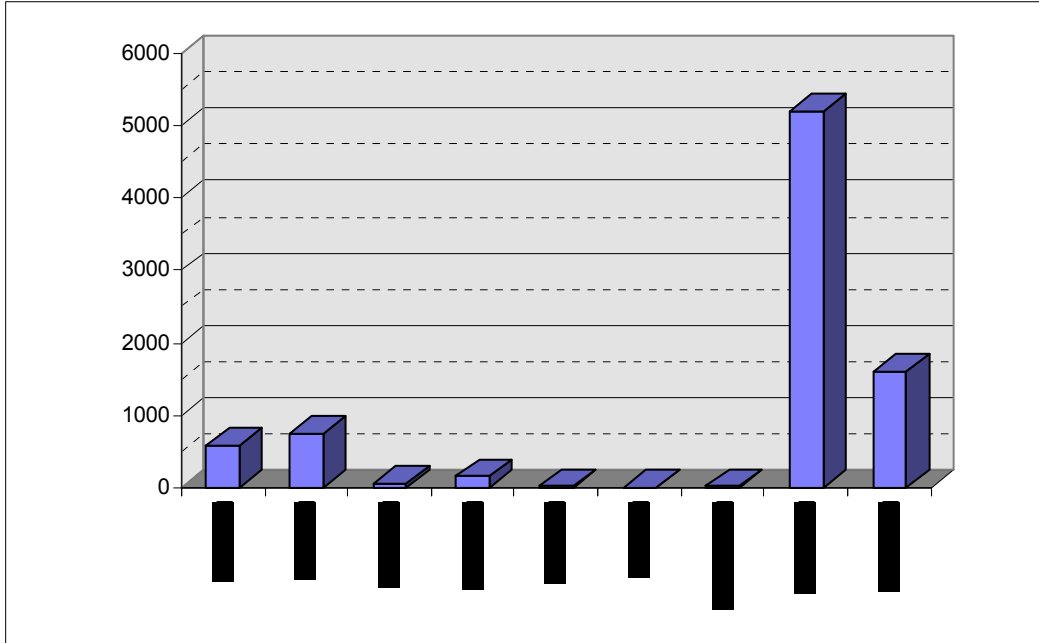

**b) emigratie :**

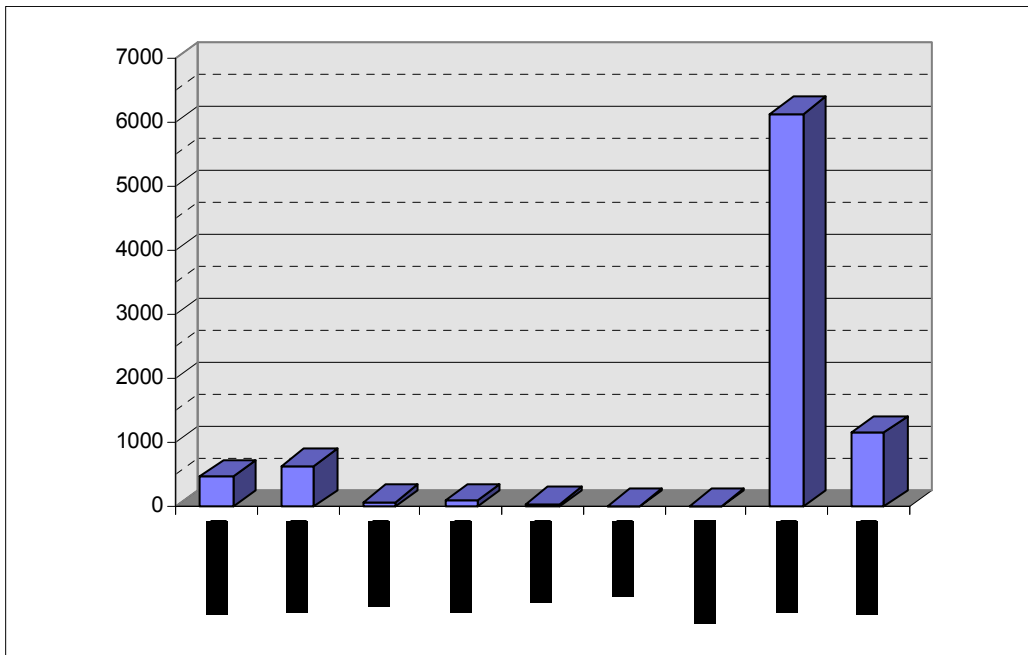

**4.16. Migraties in 2003 vanuit en naar de Oostvlaamse arrondissementen**

**a) immigratie :**

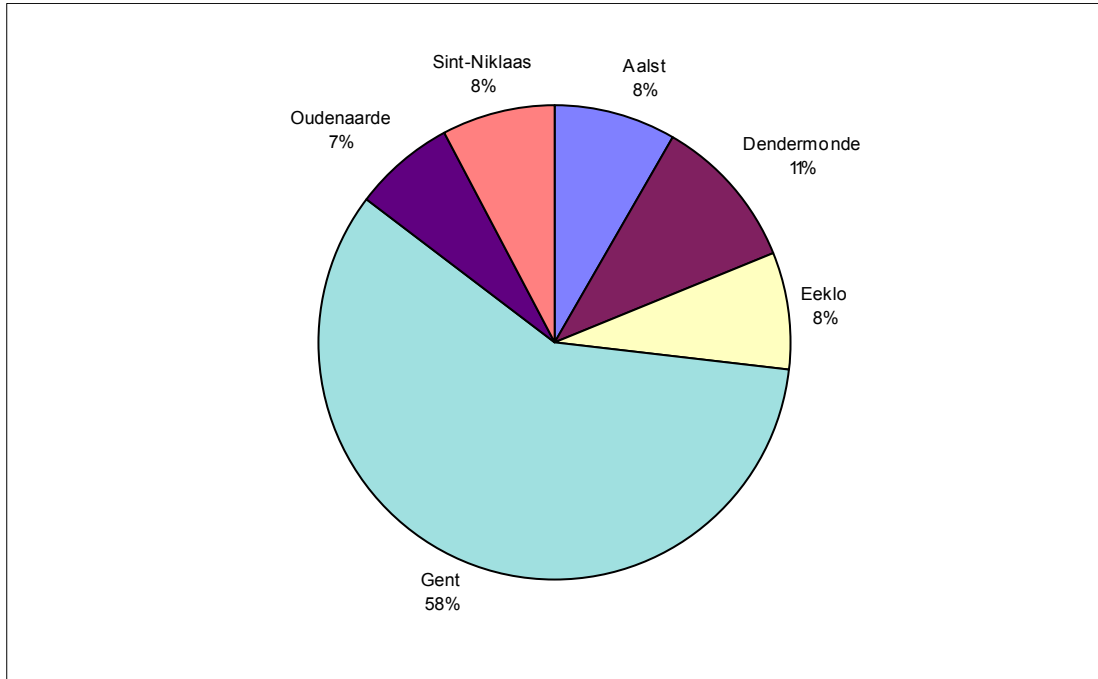

**b) emigratie :**

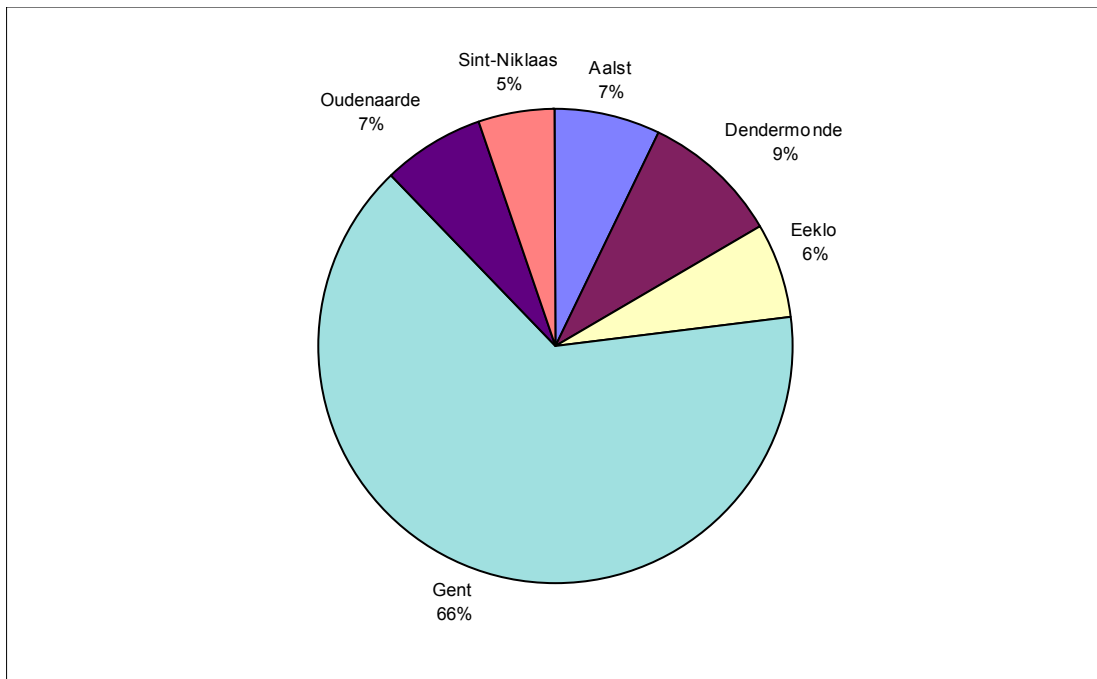

**4.17. Immigratie, emigratie en migratiesaldo vanuit en naar arrondissement Gent, naar geslacht**

jaar	immigratie			emigratie			migratiesaldo		
	M	V	tot.	M	V	tot.	M	V	tot.
1960	1728	1818	3546	2195	2442	4637	-467	-624	-1091
1961	1800	1979	3779	2197	2432	4629	-397	-453	-850
1962	1568	1647	3215	2132	2254	4386	-564	-607	-1171
1963	1799	1906	3705	2168	2301	4469	-369	-395	-764
1964	1692	1811	3503	2332	2444	4776	-640	-633	-1273
1965	1718	1882	3600	2461	2608	5069	-743	-726	-1469
1966	1788	1918	3706	2490	2671	5161	-702	-753	-1455
1967	1677	1775	3452	2475	2577	5052	-798	-802	-1600
1968	1635	1750	3385	2609	2735	5344	-974	-985	-1959
1969	1893	2014	3907	2474	2723	5197	-581	-709	-1290
1970	1641	1861	3502	2873	3027	5900	-1232	-1166	-2398
1971	2006	2095	4101	2790	2987	5777	-784	-892	-1676
1972	1822	1894	3716	2801	2921	5722	-979	-1027	-2006
1973	1821	1909	3730	2980	3116	6096	-1159	-1207	-2366
1974	1920	1928	3848	2767	2866	5633	-847	-938	-1785
1975	1871	1830	3701	2892	2914	5806	-1021	-1084	-2105
1976	1632	1649	3281	2759	2866	5625	-1127	-1217	-2344
1977	1081	1218	2299	2118	2200	4318	-1037	-982	-2019
1978	1268	1358	2626	2130	2201	4331	-862	-843	-1705
1979	1204	1251	2455	2068	2157	4225	-864	-906	-1770
1980	1374	1505	2879	2109	2250	4359	-735	-745	-1480
1981	1365	1440	2805	2013	2198	4211	-648	-758	-1406
1982	1363	1460	2823	1721	1916	3637	-358	-456	-814
1983	1453	1477	2930	1669	1793	3462	-216	-316	-532
1984	1296	1467	2763	1586	1740	3326	-290	-273	-563
1985	1456	1527	2983	1636	1722	3358	-180	-195	-375
1986	1413	1436	2849	1799	1891	3690	-386	-455	-841
1987	1337	1388	2725	1739	1882	3621	-402	-494	-896
1988	1446	1419	2865	1709	1928	3637	-263	-509	-772
1989	1178	1223	2401	1731	1901	3632	-553	-678	-1231
1990	1195	1264	2459	1858	2041	3899	-663	-777	-1440
1991	1257	1278	2535	1844	2002	3846	-587	-724	-1311
1992	1320	1366	2686	1901	2040	3941	-581	-674	-1255
1993	1310	1351	2661	2017	2197	4214	-707	-846	-1553
1994	1393	1449	2842	2050	2424	4274	-657	-775	-1432
1995	1353	1346	2699	2151	2278	4429	-798	-932	-1730
1996	1376	1401	2777	2158	2263	4421	-782	-862	-1644
1997	1419	1450	2869	2230	2345	4575	-811	-895	-1706
1998	1295	1402	2697	2082	2240	4322	-787	-838	-1625
1999	1373	1398	2771	1951	2033	3984	-578	-635	-1213
2000	1404	1456	2860	1858	2045	3903	-454	-589	-1043
2001	1465	1514	2979	1916	1939	3855	-451	-425	-876
2002	1418	1531	2949	1841	2006	3847	-423	-475	-898
2003	1518	1513	3031	1900	2072	3972	-382	-559	-941

#### 4.18. Immigratie per leeftijdsklasse

	Belgen			Vreemdelingen			Totaal			
	M	V	Totaal	M	V	Totaal	M	V	Totaal	%
0-4	188	177	365	51	44	95	239	221	460	3,93%
5-9	148	136	284	44	36	80	192	172	364	3,11%
10-14	129	132	261	42	42	84	171	174	345	2,95%
15-19	170	193	363	78	119	197	248	312	560	4,79%
20-24	890	1021	1911	284	361	645	1174	1382	2556	21,84%
25-29	1291	1111	2402	354	289	643	1645	1400	3045	26,02%
30-34	623	397	1020	213	140	353	836	537	1373	11,73%
35-39	408	237	645	111	74	185	519	311	830	7,09%
40-44	304	179	483	71	53	124	375	232	607	5,19%
45-49	238	141	379	43	44	87	281	185	466	3,98%
50-54	149	95	244	40	26	66	189	121	310	2,65%
55-59	94	87	181	30	32	62	124	119	243	2,08%
60-64	58	43	101	18	23	41	76	66	142	1,21%
65-69	39	35	74	18	21	39	57	56	113	0,97%
70-74	34	42	76	6	21	27	40	63	103	0,88%
75-79	25	37	62	1	9	10	26	46	72	0,62%
80-84	17	37	54	5	3	8	22	40	62	0,53%
85-89	5	19	24	0	5	5	5	24	29	0,25%
90-94	4	10	14	0	1	1	4	11	15	0,13%
95+	0	6	6	0	0	0	0	6	6	0,05%
<b>Totaal</b>	<b>4814</b>	<b>4135</b>	<b>8949</b>	<b>1409</b>	<b>1343</b>	<b>2752</b>	<b>6223</b>	<b>5478</b>	<b>11701</b>	<b>100,00%</b>

#### 4.19. Emigratie per leeftijdsklasse

	Belgen			Vreemdelingen			Totaal			
	M	V	Totaal	M	V	Totaal	M	V	Totaal	%
0-4	355	355	710	26	15	41	381	370	751	6,85%
5-9	235	224	459	32	16	48	267	240	507	4,62%
10-14	169	156	325	12	12	24	181	168	349	3,18%
15-19	152	179	331	18	17	35	170	196	366	3,34%
20-24	490	594	1084	100	139	239	590	733	1323	12,06%
25-29	995	926	1921	220	229	449	1215	1155	2370	21,61%
30-34	785	622	1407	188	123	311	973	745	1718	15,67%
35-39	517	358	875	117	60	177	634	418	1052	9,59%
40-44	372	219	591	68	26	94	440	245	685	6,25%
45-49	249	171	420	37	16	53	286	187	473	4,31%
50-54	159	114	273	39	13	52	198	127	325	2,96%
55-59	115	108	223	19	13	32	134	121	255	2,33%
60-64	104	78	182	9	13	22	113	91	204	1,86%
65-69	61	49	110	4	1	5	65	50	115	1,05%
70-74	46	45	91	3	5	8	49	50	99	0,90%
75-79	38	69	107	0	4	4	38	73	111	1,01%
80-84	41	92	133	2	2	4	43	94	137	1,25%
85-89	18	52	70	0	0	0	18	52	70	0,64%
90-94	6	41	47	0	0	0	6	41	47	0,43%
95+	1	8	9	0	0	0	1	8	9	0,08%
<b>Totaal</b>	<b>4908</b>	<b>4460</b>	<b>9368</b>	<b>894</b>	<b>704</b>	<b>1598</b>	<b>5802</b>	<b>5164</b>	<b>10966</b>	<b>100,00%</b>

## 5. Nationaliteitswijziging

### 5.1. Verlies en verkrijging van de Belgische nationaliteit door inwoners van Gent.

	verlies			verkrijging		
	M	V	tot.	M	V	tot.
1970	0	0	0	25	37	62
1971	0	8	8	24	19	43
1972	4	21	25	4	24	28
1973	0	5	5	3	20	23
1974	0	0	0	1	7	8
1975	0	0	0	0	9	9
1976	0	0	0	2	8	10
1977	0	0	0	3	12	15
1978	0	0	0	29	23	52
1979	1	7	8	33	131	164
1980	4	7	11	46	144	190
1981	2	9	11	80	249	329
1982	5	7	12	59	135	194
1983	3	7	10	51	147	198
1984	3	5	8	24	68	92
1985	1	1	2	588	508	1096
1986	0	1	1	59	33	92
1987	1	0	1	66	35	101
1988	2	0	2	54	47	101
1989	1	0	1	71	57	128
1990	3	0	3	84	59	143
1991	5	0	5	79	74	153
1992	4	0	4	236	248	484
1993	1	1	2	250	218	468
1994	0	0	0	571	429	1000
1995	1	0	1	527	421	948
1996	0	0	0	427	393	820
1997	0	0	0	538	451	989
1998	1	0	1	548	470	1018
1999	0	1	1	321	248	569
2000	1	1	2	1195	1161	2356
2001	0	0	0	1283	1342	2625
2002	0	0	0	707	710	1417
2003	0	0	0	412	377	789

**5.2. Verkrijging van de Belgische nationaliteit door de inwoners van Gent**

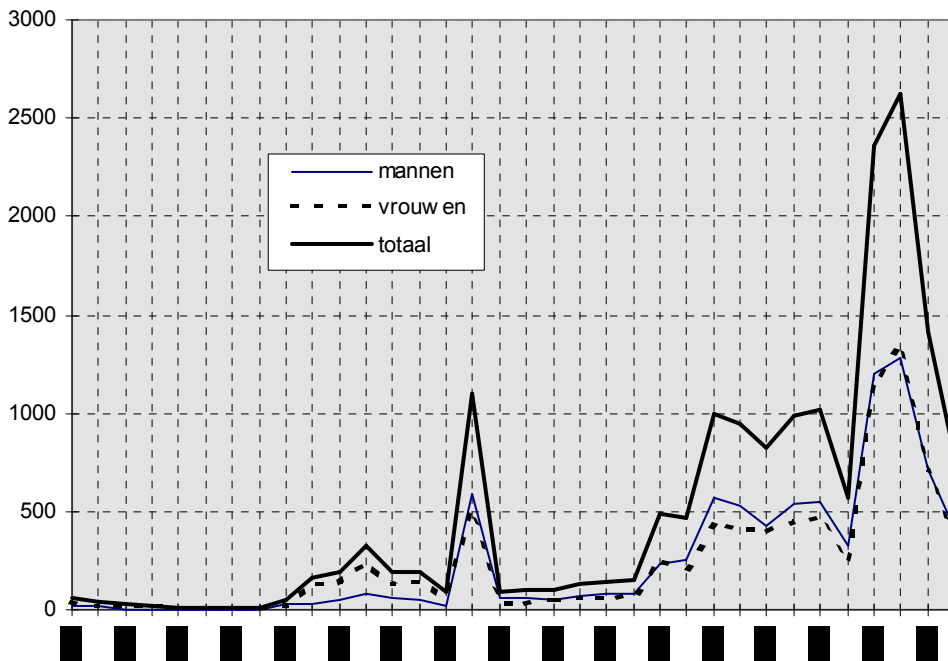

**5.3. Specificatie van de verkrijging van de Belgische Nationaliteit - 2003**

Rechtsgrond	aantal
<b>Art. 8, §1,1°</b> : Geboorte in België uit een Belgische ouder	4
<b>Art. 8, §1,2°</b> : Geboren in buitenland uit Belgische ouder	6
<b>Art. 9.1.</b> : Geboren in België en geadopteerd door een Belg	1
<b>Art. 9.2.</b> : Geboren in buitenland en geadopteerd door een Belg	2
<b>Art. 11bis,§ 1</b> : Geboren in België, van wie de ouder of adoptanten die gedurende 10 voorafgaande jaren hun hoofdverblijfplaats in België hebben gehad, een verklaring afleggen tot toekenning van de Belgische nationaliteit vóór het kind 12 jaar wordt.	5
<b>Art. 12</b> : Ingevolge verkrijging van de Belgische nationaliteit door een ouder of adoptant	231
<b>Art. 12bis,§1</b> : Geboren in België die er sedert zijn geboorte zijn hoofdverblijf heeft, geboren in buitenland van wie een ouder de Belgische nationaliteit bezit en vreemdeling die sedert minstens 7 jaar in België gevestigd is die na de leeftijd van 18 jaar een verklaring aflegt om de Belgische nationaliteit te bekomen	80
<b>Art. 12bis, par. 1,3</b> : De vreemdelingen die de leeftijd van 18 jaar bereikt heeft, die sedert ten minste zeven jaar zijn hoofdverblijf in België heeft gevestigd, die voor de ambtenaar van de burgerlijke stand van de plaats waar hij zijn hoofdverblijfplaats heeft een verklaring heeft afgelegd om de Belgische nationaliteit te verkrijgen en die op het tijdstip van de verklaring toegelaten of gemachtigd is tot een verblijf van onbepaalde duur in het Rijk, of toegelaten werd om er zich te vestigen.	295
<b>Art. 19</b> : Naturalisatie	91
<b>Art. 16</b> : Op verklaring ingevolge huwelijk	70
diversen	4
<b>totaal</b>	<b>789</b>

## 6. Bevolking van vreemde nationaliteit

### 6.1. Aantal vreemdelingen per nationaliteit, geslacht en register van inschrijving (31 december 2003).

Nationaliteit	Bevolkingsregister			Vreemdelingenregister			Totaal		
	M	V	Totaal	M	V	Totaal	M	V	Totaal
Algerije	101	71	172	44	21	65	145	92	237
Angola	6	5	11	8	5	13	14	10	24
Benin	1	2	3	3	2	5	4	4	8
Burkina-Faso	7	1	8	5	1	6	12	2	14
Burundi	2	5	7	9	12	21	11	17	28
Cabinda	0	0	0	1	0	1	1	0	1
Congo (ex-Zaire)	23	17	40	35	36	71	58	53	111
Djibouti (Rep)	0	0	0	1	0	1	1	0	1
Egypte	3	1	4	17	9	26	20	10	30
Erithrea	0	1	1	0	0	0	0	1	1
Ethiopië	1	3	4	37	10	47	38	13	51
Gabon	0	1	1	0	0	0	0	1	1
Gambia	5	2	7	1	0	1	6	2	8
Ghana	94	89	183	85	74	159	179	163	342
Guinea	5	4	9	2	3	5	7	7	14
Guinea-Bissau	0	0	0	1	0	1	1	0	1
Ivoorkust	1	2	3	7	4	11	8	6	14
Kameroen	4	5	9	24	9	33	28	14	42
Kenia	0	5	5	13	11	24	13	16	29
Kongo	2	0	2	0	7	7	2	7	9
Liberia	4	2	6	8	5	13	12	7	19
Libië	0	0	0	14	11	25	14	11	25
Madagascar (Rep.)	1	0	1	0	0	0	1	0	1
Malawi	0	0	0	2	1	3	2	1	3
Mali	0	1	1	0	0	0	0	1	1
Marokko	450	429	879	88	72	160	538	501	1039
Mauritanië	2	4	6	2	0	2	4	4	8
Mauritius	4	8	12	1	2	3	5	10	15
Namibië	0	0	0	0	1	1	0	1	1
Niger	4	0	4	7	5	12	11	5	16
Nigeria	24	15	39	32	34	66	56	49	105
Oeganda	4	4	8	8	5	13	12	9	21
Rwanda	2	1	3	19	5	24	21	6	27
Sao Tomé en	0	0	0	1	0	1	1	0	1
Senegal	6	5	11	3	1	4	9	6	15
Sierra-Leone	5	4	9	20	6	26	25	10	35
Soedan	4	4	8	9	2	11	13	6	19
Somalië	3	1	4	39	23	62	42	24	66
Swaziland	0	1	1	0	1	1	0	2	2
Tanzania	0	0	0	17	6	23	17	6	23

Nationaliteit	Bevolkingsregister			Vreemdelingenregister			Totaal		
	M	V	Totaal	M	V	Totaal	M	V	Totaal
Togo	7	4	11	10	2	12	17	6	23
Tunesië	105	74	179	34	15	49	139	89	228
Zambia	0	0	0	14	8	22	14	8	22
Zimbabwe	1	5	6	7	2	9	8	7	15
Zuid-Afrika	5	9	14	8	12	20	13	21	34
<b>Afrika</b>	<b>886</b>	<b>785</b>	<b>1671</b>	<b>636</b>	<b>423</b>	<b>1059</b>	<b>1522</b>	<b>1208</b>	<b>2730</b>
Argentinië	4	6	10	1	0	1	5	6	11
Bolivië	0	1	1	9	6	15	9	7	16
Brazilië	4	19	23	5	12	17	9	31	40
Canada	11	10	21	5	8	13	16	18	34
Chili	8	8	16	10	6	16	18	14	32
Colombia	7	9	16	8	3	11	15	12	27
Costa-Rica	0	0	0	1	0	1	1	0	1
Cuba	9	5	14	6	4	10	15	9	24
Dominica (Rep.)	0	0	0	1	0	1	1	0	1
Dominikaanse Rep.	15	35	50	10	4	14	25	39	64
Ecuador	2	4	6	7	3	10	9	7	16
El Salvador	1	0	1	0	0	0	1	0	1
Guyana	1	0	1	0	0	0	1	0	1
Jamaïca	10	8	18	3	7	10	13	15	28
Mexico	2	6	8	13	8	21	15	14	29
Nicaragua	0	0	0	0	1	1	0	1	1
Paraguay	0	3	3	0	3	3	0	6	6
Peru	4	1	5	5	6	11	9	7	16
Suriname	3	9	12	1	4	5	4	13	17
Trinidad en Tobago	0	1	1	0	0	0	0	1	1
Uruguay	1	0	1	0	0	0	1	0	1
V.S.A.	22	31	53	26	24	50	48	55	103
Venezuela	0	3	3	5	4	9	5	7	12
<b>Amerika</b>	<b>104</b>	<b>159</b>	<b>263</b>	<b>116</b>	<b>103</b>	<b>219</b>	<b>220</b>	<b>262</b>	<b>482</b>
Afghanistan	1	0	1	50	31	81	51	31	82
Armenië	1	1	2	21	26	47	22	27	49
Azerbeidzjan	0	0	0	1	0	1	1	0	1
Bangladesh	1	0	1	23	7	30	24	7	31
Bhutan	0	0	0	1	0	1	1	0	1
Cambodja	1	1	2	2	0	2	3	1	4
China (Volksrep.)	17	25	42	103	108	211	120	133	253
Filippijnen	6	60	66	9	20	29	15	80	95
Georgië	5	6	11	8	4	12	13	10	23
India	34	37	71	75	38	113	109	75	184
Indonesië	2	10	12	8	7	15	10	17	27
Irak	9	15	24	26	16	42	35	31	66
Iran	14	16	30	29	24	53	43	40	83
Israël	3	3	6	3	2	5	6	5	11



Nationaliteit	Bevolkingsregister			Vreemdelingenregister			Totaal		
	M	V	Totaal	M	V	Totaal	M	V	Totaal
Japan	4	7	11	7	13	20	11	20	31
Jordanië	4	1	5	7	1	8	11	2	13
Kazachstan	1	13	14	9	20	29	10	33	43
Kirgizstan	0	0	0	1	0	1	1	0	1
Korea (Rep.)	0	2	2	9	8	17	9	10	19
Libanon	1	1	2	1	0	1	2	1	3
Maleisië	1	3	4	3	4	7	4	7	11
Mongolië	1	0	1	0	1	1	1	1	2
Myanmar (ex-	0	0	0	0	1	1	0	1	1
Nepal	1	1	2	17	8	25	18	9	27
Oezbekistan	1	7	8	0	4	4	1	11	12
Pakistan	46	13	59	45	17	62	91	30	121
Palestina	1	1	2	9	2	11	10	3	13
Qatar	0	0	0	1	0	1	1	0	1
Singapore	0	1	1	1	1	2	1	2	3
Sri Lanka	4	2	6	5	5	10	9	7	16
Syrië	10	3	13	12	7	19	22	10	32
Tadzjikistan	0	0	0	1	2	3	1	2	3
Taiwan (Rep.)	0	2	2	0	1	1	0	3	3
Thailand	12	46	58	6	23	29	18	69	87
Turkije	2058	2097	4155	353	381	734	2411	2478	4889
Turkmenistan	0	0	0	1	3	4	1	3	4
Viëtnam (Soc. R.)	0	0	0	21	18	39	21	18	39
<b>Azië</b>	<b>2239</b>	<b>2374</b>	<b>4613</b>	<b>868</b>	<b>803</b>	<b>1671</b>	<b>3107</b>	<b>3177</b>	<b>6284</b>
Albanië	18	10	28	12	10	22	30	20	50
Bielorusland	2	13	15	8	5	13	10	18	28
Bosnië-	31	42	73	17	26	43	48	68	116
Bulgarije	33	37	70	148	130	278	181	167	348
Croatië	3	4	7	3	2	5	6	6	12
Cyprus	0	0	0	1	0	1	1	0	1
Denemarken	12	12	24	6	7	13	18	19	37
Duitsland	129	113	242	24	27	51	153	140	293
Estland	0	1	1	1	1	2	1	2	3
Finland	9	9	18	18	17	35	27	26	53
Frankrijk	377	358	735	57	49	106	434	407	841
Griekenland	56	19	75	9	6	15	65	25	90
Groot-Brittannië	157	88	245	27	15	42	184	103	287
Hongarije	4	10	14	32	28	60	36	38	74
Ierland	16	15	31	8	1	9	24	16	40
IJsland	1	0	1	0	1	1	1	1	2
Italië	226	82	308	65	53	118	291	135	426
Joegoslavië	10	7	17	35	24	59	45	31	76
Joeg (Servië-Mont.)	12	8	20	144	126	270	156	134	290
Letland	0	7	7	3	4	7	3	11	14
Litouwen	0	2	2	9	8	17	9	10	19

Nationaliteit	Bevolkingsregister			Vreemdelingenregister			Totaal		
	M	V	Totaal	M	V	Totaal	M	V	Totaal
Luxemburg	9	7	16	0	0	0	9	7	16
Macedonië	11	9	20	6	6	12	17	15	32
Malta	0	0	0	1	0	1	1	0	1
Moldavië	1	1	2	1	5	6	2	6	8
Nederland	719	496	1215	92	116	208	811	612	1423
Noorwegen	4	3	7	1	1	2	5	4	9
Oekraïne	8	21	29	25	22	47	33	43	76
Oostenrijk	3	10	13	1	4	5	4	14	18
Polen	11	33	44	96	103	199	107	136	243
Portugal	47	46	93	19	17	36	66	63	129
Roemenië	5	15	20	22	30	52	27	45	72
Rusland (Federatie)	6	37	43	35	39	74	41	76	117
San Marino	1	0	1	0	0	0	1	0	1
Slovakije	11	20	31	78	77	155	89	97	186
Slovenië	1	1	2	4	3	7	5	4	9
Spanje	152	149	301	56	84	140	208	233	441
Tjechië	4	8	12	36	37	73	40	45	85
Tsjechoslowakije	1	2	3	1	0	1	2	2	4
U.S.S.R. (ex-)	2	4	6	7	1	8	9	5	14
Zweden	57	22	79	15	8	23	72	30	102
Zwitserland	7	8	15	1	3	4	8	11	19
<b>Europa</b>	<b>2156</b>	<b>1729</b>	<b>3885</b>	<b>1124</b>	<b>1096</b>	<b>2220</b>	<b>3280</b>	<b>2825</b>	<b>6105</b>
Australië	4	6	10	3	5	8	7	11	18
Nieuw-Zeeland	2	0	2	0	2	2	2	2	4
<b>Oceanië</b>	<b>6</b>	<b>6</b>	<b>12</b>	<b>3</b>	<b>7</b>	<b>10</b>	<b>9</b>	<b>13</b>	<b>22</b>
statenlozen	4	1	5	7	3	10	11	4	15
V.N.-vluchtelingen	1	1	2	16	16	32	17	17	34
<b>Onbepaald</b>	<b>5</b>	<b>2</b>	<b>7</b>	<b>23</b>	<b>19</b>	<b>42</b>	<b>28</b>	<b>21</b>	<b>49</b>
<b>Totaal</b>	<b>5396</b>	<b>5055</b>	<b>10451</b>	<b>2770</b>	<b>2451</b>	<b>5221</b>	<b>8166</b>	<b>7506</b>	<b>15672</b>

**Aantal vreemdelingen per continent, evolutie**

JAAR	Afrika		Amerika		Azië		Europa		Oceanië		overige	
1990	3380	20,34%	311	1,87%	8884	53,47%	3835	23,08%	20	0,12%	186	1,12%
1991	3462	19,96%	344	1,98%	9427	54,36%	3914	22,57%	13	0,07%	182	1,05%
1992	3530	19,84%	349	1,96%	9697	54,51%	4014	22,56%	9	0,05%	190	1,07%
1993	3308	18,72%	341	1,93%	9745	55,14%	4065	23,00%	9	0,05%	204	1,15%
1994	3111	17,86%	367	2,11%	9657	55,43%	4074	23,38%	8	0,05%	206	1,18%
1995	2911	16,91%	378	2,20%	9374	54,44%	4345	25,24%	10	0,06%	200	1,16%
1996	2868	16,82%	383	2,25%	9153	53,68%	4415	25,89%	9	0,05%	222	1,30%
1997	2859	16,96%	371	2,20%	8766	52,01%	4580	27,17%	11	0,07%	268	1,59%
1998	2943	17,77%	381	2,30%	8548	51,62%	4645	28,05%	24	0,14%	18	0,11%
1999	3062	17,79%	414	2,41%	8562	49,75%	5126	29,78%	21	0,12%	26	0,15%
2000	2772	17,52%	444	2,81%	7408	46,81%	5151	32,55%	24	0,15%	26	0,16%
2001	2533	17,36%	449	3,08%	6100	41,81%	5461	37,43%	21	0,14%	26	0,18%
2002	2618	17,53%	466	3,12%	5979	40,03%	5831	39,04%	21	0,14%	22	0,15%
<b>2003</b>	<b>2730</b>	<b>17,42%</b>	<b>482</b>	<b>3,08%</b>	<b>6284</b>	<b>40,10%</b>	<b>6105</b>	<b>38,95%</b>	<b>22</b>	<b>0,14%</b>	<b>49</b>	<b>0,31%</b>

**6.2. Evolutie van het aantal vreemdelingen uit de lidstaten van de Europese Unie per nationaliteit**

	Dtl.	Fr.	It.	Lux	Ned.	Den.	Ierl.	V.K.	Gr.	Port	Sp.	Fin	Oost	Zwed	E.U.
1960	188	608	194	28	1213										2231
1961	194	577	189	28	1176										2164
1962	177	583	181	23	1178										2142
1963	176	546	166	21	1141										2050
1964	170	570	173	24	1088										2025
1965	172	791	288	22	1078										2351
1966	198	983	312	22	1088										2603
1967	205	865	365	26	1118										2579
1968	208	730	301	26	1161										2426
1969	204	749	297	30	1085										2365
1970	257	794	280	29	1028										2388
1971	269	834	258	29	1026										2416
1972	N/A	N/A	N/A	N/A	N/A										N/A
1973	285	952	309	24	1034	23	7	163							2797
1974	298	1035	301	19	1057	23	6	162							2901
1975	293	918	341	18	1044	18	10	150							2792
1976	300	930	347	20	1070	18	11	155							2851
1977	528	1202	453	41	1575	46	12	304							4161
1978	540	1175	457	42	1536	46	7	301							4104
1979	620	1203	480	43	1527	47	9	305							4234
1980	616	1168	491	42	1572	35	11	294							4229
1981	437	1075	472	37	1470	31	10	310	65						3907
1982	407	1034	492	37	1447	32	8	314	76						3847
1983	364	1004	481	38	1397	31	12	301	77						3705
1984	355	969	455	39	1393	32	10	282	77						3612
1985	289	845	334	30	1201	26	11	245	55						3036
1986	279	835	344	33	1191	27	13	256	63	67	318				3426
1987	247	831	309	33	1184	29	13	256	62	74	331				3369
1988	235	820	315	32	1179	31	16	242	67	64	331				3332
1989	214	817	319	31	1223	40	18	257	80	66	329				3394
1990	242	839	330	28	1253	37	21	289	87	67	342				3535
1991	247	855	334	29	1245	31	19	304	104	66	339				3573
1992	250	834	342	30	1248	30	21	325	99	81	349				3609
1993	264	846	324	29	1246	27	27	339	95	86	371				3654
1994	256	815	327	29	1269	23	28	329	78	92	351				3597
1995	261	824	338	23	1307	29	26	324	87	99	376	19	24	61	3798
1996	266	818	336	22	1309	28	32	319	88	108	387	17	18	61	3809
1997	276	867	355	22	1283	28	33	323	95	105	454	13	18	72	3944
1998	279	834	365	18	1280	31	37	287	102	102	453	13	20	70	3891
1999	286	839	384	18	1287	33	28	291	114	103	430	20	22	69	3924
2000	297	874	411	18	1310	43	31	312	122	108	528	31	26	87	4198
2001	284	839	412	18	1360	38	44	296	94	108	536	35	23	79	4166
2002	293	827	432	17	1356	33	37	295	93	103	471	53	22	91	4123
2003	293	841	426	16	1423	37	40	287	90	129	441	53	18	102	4196

**6.3. Aantal vreemdelingen uit de Maghreblanden en uit Turkije. per nationaliteit**

	Algerije	Marokko	Tunesië	Turkije	Totaal
1960	0	1	0	0	1
1961	0	0	1	0	1
1962	0	0	0	0	0
1963	87	2	0	0	89
1964	179	48	4	11	242
1965	200	82	28	189	499
1966	212	144	84	479	919
1967	203	163	66	637	1069
1968	217	215	57	756	1245
1969	226	293	63	902	1484
1970	226	329	116	1138	1809
1971	234	369	135	1426	2164
1972	N/A	N/A	N/A	N/A	N/A
1973	263	548	184	1833	2828
1974	262	664	313	3149	4388
1975	288	712	341	4215	5556
1976	295	730	350	4309	5684
1977	379	885	458	5002	6724
1978	398	942	466	5112	6918
1979	456	1007	497	5302	7262
1980	470	1084	528	5690	7772
1981	469	1086	526	5809	7890
1982	456	1159	557	6291	8463
1983	451	1245	577	6244	8517
1984	452	1332	589	6394	8767
1985	358	1346	488	6556	8748
1986	369	1372	511	6685	8937
1987	373	1419	530	7035	9357
1988	388	1435	533	7344	9700
1989	401	1494	510	7656	10061
1990	417	1562	511	8082	10572
1991	412	1628	525	8558	11123
1992	389	1686	518	8780	11373
1993	379	1685	507	8883	11454
1994	366	1623	455	8815	11259
1995	351	1567	452	8546	10916
1996	348	1546	410	8345	10649
1997	353	1533	366	7978	10230
1998	347	1463	329	7716	9855
1999	361	1435	334	7691	9821
2000	291	1254	271	6519	8335
2001	238	1104	224	5078	6644
2002	231	1047	227	4807	6312
2003	237	1039	228	4889	6393

**6.4. Aantal vreemdelingen uit de Europese Unie, de Maghreblanden en Turkije**

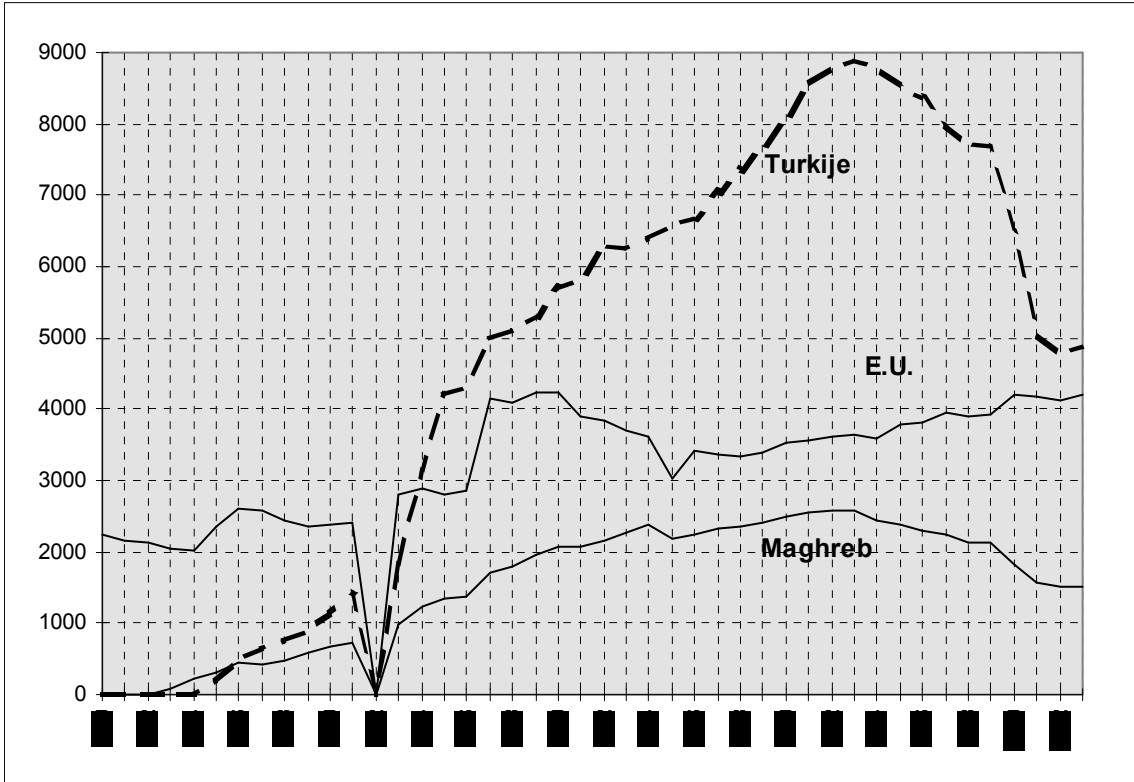

**6.5. Immigratie en emigratie van vreemdelingen per regio en nationaliteit (jaar 2003)**

regio/nationaliteit	Immigratie			emigratie			
	andere Belg. Gem.	buitenl.	Totaal	andere Belg. Gem.	buitenl.	Onbek. Bestem.	Totaal

<b>Centraal-Afrika</b>							
Burundi	3	2	5	2	0	1	3
Centraalafrikaanse Rep.	0	0	0	0	0	0	0
Congo (ex-Zaire)	13	8	21	12	3	7	22
Kongo	0	1	1	0	0	2	2
Rwanda	1	3	4	1	0	0	1
V.N. vluch. Burundi	1	0	1	1	0	0	1
V.N. vluch. Rwanda	4	0	4	0	0	0	0
V.N. vluch. Zaire	0	0	0	0	0	0	0
<b>Totaal Centraal-Afrika</b>	<b>22</b>	<b>14</b>	<b>36</b>	<b>16</b>	<b>3</b>	<b>10</b>	<b>29</b>

<b>Maghreb</b>							
Algerije	10	15	25	4	0	2	6
Marokko	47	76	123	22	8	17	47
Tunesië	7	36	43	6	0	4	10
V.N. vluch. Algerije	1	0	1	1	0	0	1
<b>Totaal Maghreb</b>	<b>65</b>	<b>127</b>	<b>192</b>	<b>33</b>	<b>8</b>	<b>23</b>	<b>64</b>

<b>Noord-Afrika</b>							
Egypte	2	4	6	3	0	5	8
Libië	0	10	10	0	0	5	5
<b>Totaal Noord-Afrika</b>	<b>2</b>	<b>14</b>	<b>16</b>	<b>3</b>	<b>0</b>	<b>10</b>	<b>13</b>

<b>Noordoost-Afrika</b>							
Soedan	1	2	3	0	3	2	5
<b>Totaal Noordoost-Afrika</b>	<b>1</b>	<b>2</b>	<b>3</b>	<b>0</b>	<b>3</b>	<b>2</b>	<b>5</b>

<b>Oost-Afrika</b>							
Djibouti (Rep.)	0	1	1	0	0	0	0
Erithrea	0	0	0	0	0	1	1
Ethiopië	2	22	24	2	2	8	12
Kenia	1	9	10	2	4	8	14
Malawi	0	2	2	0	0	3	3
Mauritius Eiland	1	1	2	1	0	0	1
Oeganda	0	8	8	2	0	1	3
Somalië	1	12	13	1	0	2	3
Tanzania	2	9	11	2	5	7	14
V.N. vluch. Ethiopië	1	0	1	0	0	0	0
V.N. vluch. Somalië	1	0	1	1	0	0	1
Zambia	3	8	11	2	2	2	6
<b>Totaal Oost-Afrika</b>	<b>12</b>	<b>72</b>	<b>84</b>	<b>13</b>	<b>13</b>	<b>32</b>	<b>58</b>

regio/nationaliteit	Immigratie			emigratie			
	andere Belg. Gem.	buitenl.	Totaal	andere Belg. Gem.	buitenl.	Onbek. Bestem.	Totaal

<b>West-Afrika</b>							
Benin	0	2	2	0	0	0	0
Burkina-Faso	0	2	2	0	0	1	1
Gambia	2	1	3	1	0	0	1
Ghana	6	71	77	5	1	8	14
Guinea	0	2	2	0	0	0	0
Ivoorkust	4	0	4	2	0	1	3
Kaapverdische Eilanden	0	0	0	0	0	0	0
Kameroen	4	12	16	8	2	13	23
Liberia	0	0	0	2	0	0	2
Mali	0	1	1	1	0	0	1
Mauritanië	0	0	0	0	0	0	0
Niger	0	5	5	2	0	0	2
Nigeria	11	21	32	1	0	3	4
Senegal	0	7	7	1	0	0	1
Sierra-Leone	0	4	4	0	0	1	1
Togo	3	3	6	1	0	1	2
V.N. vluch. Nigeria	0	0	0	0	0	0	0
<b>Totaal West-Afrika</b>	<b>30</b>	<b>131</b>	<b>161</b>	<b>24</b>	<b>3</b>	<b>28</b>	<b>55</b>

<b>Zuid-Afrika</b>							
Angola	3	0	3	0	0	0	0
Botswana	0	0	0	0	0	0	0
Madagascar	0	0	0	0	1	0	1
Zimbabwe	1	1	2	0	0	1	1
Zuid-Afrika	3	7	10	6	1	3	10
<b>Totaal Zuid-Afrika</b>	<b>7</b>	<b>8</b>	<b>15</b>	<b>6</b>	<b>2</b>	<b>4</b>	<b>12</b>

<b>Centraal-Amerika</b>							
Costa Rica	0	0	0	0	1	1	2
Cuba	1	4	5	2	5	2	9
Dominica (Rep.)	3	0	3	0	0	0	0
Dominikaanse Rep.	0	9	9	2	0	0	2
El Salvador	0	1	1	0	0	0	0
Jamaïca	3	0	3	0	0	0	0
Mexico	2	7	9	2	5	9	16
Nicaragua	0	1	1	0	0	0	0
Panama	0	0	0	1	0	0	1
Trinidad en Tobago	0	1	1	1	0	0	1
<b>Totaal Centraal-Amerika</b>	<b>9</b>	<b>23</b>	<b>32</b>	<b>8</b>	<b>11</b>	<b>12</b>	<b>31</b>

<b>Noord-Amerika</b>							
Canada	0	6	6	0	1	4	5
V.S.A.	3	30	33	1	4	2	7
<b>Totaal Noord-Amerika</b>	<b>3</b>	<b>36</b>	<b>39</b>	<b>1</b>	<b>5</b>	<b>6</b>	<b>12</b>

regio/nationaliteit	Immigratie			emigratie			
	andere Belg. Gem.	buitenl.	Totaal	andere Belg. Gem.	buitenl.	Onbek. Bestem.	Totaal

<b>Zuid-Amerika</b>							
Argentinië	0	3	3	2	0	1	3
Bolivië	2	5	7	0	2	2	4
Brazilië	4	14	18	5	3	5	13
Chili	0	4	4	0	0	2	2
Columbia	0	5	5	1	1	3	5
Ecuador	0	6	6	1	5	0	6
Peru	3	4	7	8	0	2	10
Suriname	0	1	1	1	0	1	2
Venezuela	1	5	6	1	0	2	3
<b>Totaal Zuid-Amerika</b>	<b>10</b>	<b>47</b>	<b>57</b>	<b>19</b>	<b>11</b>	<b>18</b>	<b>48</b>

<b>Centraal-Azië</b>							
Georgië	0	2	2	0	0	0	0
<b>Totaal Centraal-Azië</b>	<b>0</b>	<b>2</b>	<b>2</b>	<b>0</b>	<b>0</b>	<b>0</b>	<b>0</b>

<b>Centraal-Azië</b>							
Afghanistan	2	5	7	0	0	0	0
Azerbeidzjan	0	1	1	0	0	0	0
Kazachstan (Rep.)	1	2	3	4	0	0	4
Nepal	0	11	11	1	0	13	14
Oezbekistan (Rep.)	4	0	4	1	0	0	1
V.N. vluch. Afghanistan	4	0	4	0	0	0	0
<b>Totaal Centraal-Azië</b>	<b>11</b>	<b>19</b>	<b>30</b>	<b>6</b>	<b>0</b>	<b>13</b>	<b>19</b>

<b>Midden-Oosten</b>							
Armenië	5	1	6	0	0	0	0
Irak	2	1	3	1	0	0	1
Iran	7	30	37	3	4	2	9
Israël	0	1	1	0	0	2	2
Jordanië	2	3	5	0	0	3	3
Libanon	0	0	0	0	0	0	0
Palestina	1	4	5	0	0	0	0
Qatar	0	0	0	0	0	1	1
Syrië	4	2	6	2	0	1	3
Turkije	125	471	596	98	9	54	161
V.N. vluch. Iran	1	1	2	0	0	1	1
V.N. vluch. Syrië	0	0	0	0	0	0	0
Ver Arabische Emiraten	0	0	0	0	0	1	1
<b>Totaal Midden-Oosten</b>	<b>147</b>	<b>514</b>	<b>661</b>	<b>104</b>	<b>13</b>	<b>65</b>	<b>182</b>

<b>Oost-Azië</b>							
China (Republiek)	0	0	0	0	0	0	0
China (Volksrep.)	34	67	101	16	16	19	51
China-Taiwan (rep)	1	0	1	1	0	0	1
Japan	0	9	9	2	5	3	10
Korea (rep.)	0	2	2	0	4	6	10
Mongolië (volksrep.)	0	2	2	0	1	0	1
<b>Totaal Oost-Azië</b>	<b>35</b>	<b>80</b>	<b>115</b>	<b>19</b>	<b>26</b>	<b>28</b>	<b>73</b>



regio/nationaliteit	Immigratie			emigratie			
	andere Belg. Gem.	buitenl.	Totaal	andere Belg. Gem.	buitenl.	Onbek. Bestem.	Totaal

<b>Zuid-Azië</b>							
Bangladesh	1	18	19	1	0	2	3
Bhutan	0	0	0	1	1	1	3
India	3	33	36	5	10	22	37
Malediven	0	0	0	0	0	0	0
Pakistan	12	15	27	12	0	0	12
Sri Lanka	0	8	8	1	0	0	1
<b>Totaal Zuid-Azië</b>	<b>16</b>	<b>74</b>	<b>90</b>	<b>20</b>	<b>11</b>	<b>25</b>	<b>56</b>

<b>Zuidoost-Azië</b>							
Cambodja (Khmer. Rep.)	1	1	2	0	0	3	3
Filippijnen	8	22	30	2	6	10	18
Indonesië	2	10	12	3	1	3	7
Maleisië	0	6	6	0	0	0	0
Myanmar (ex-Birma)	0	1	1	0	0	0	0
Singapore	0	1	1	0	0	0	0
Thailand	4	15	19	3	0	0	3
Viëtnam (soc. rep.)	1	15	16	4	8	6	18
Zuid-Viëtnam	0	0	0	0	0	0	0
<b>Totaal Zuidoost-Azië</b>	<b>16</b>	<b>71</b>	<b>87</b>	<b>12</b>	<b>15</b>	<b>22</b>	<b>49</b>

<b>E.U.</b>							
Denemarken	1	8	9	1	2	3	6
Duitsland	11	33	44	11	5	23	39
Frankrijk	36	76	112	31	17	51	99
Griekenland	2	12	14	4	5	12	21
Groot-Brittannië	14	30	44	15	7	27	49
Ierland	8	4	12	3	0	5	8
Italië	14	56	70	10	10	50	70
Luxemburg	1	0	1	0	0	1	1
Nederland	47	169	216	65	39	33	137
Oostenrijk	0	4	4	3	5	0	8
Portugal	13	30	43	4	3	10	17
Spanje	9	70	79	15	13	85	113
<b>Totaal E.U.</b>	<b>156</b>	<b>492</b>	<b>648</b>	<b>162</b>	<b>106</b>	<b>300</b>	<b>568</b>

<b>Midden-Europa</b>							
Zwitserland	0	1	1	0	2	2	4
<b>Totaal Midden-Europa</b>	<b>0</b>	<b>1</b>	<b>1</b>	<b>0</b>	<b>2</b>	<b>2</b>	<b>4</b>

<b>Noord-Europa</b>							
Finland	6	26	32	2	22	12	36
IJsland	0	0	0	0	0	1	1
Noorwegen	1	5	6	5	4	0	9
Zweden	4	23	27	4	5	7	16
<b>Totaal Noord-Europa</b>	<b>11</b>	<b>54</b>	<b>65</b>	<b>11</b>	<b>31</b>	<b>20</b>	<b>62</b>

regio/nationaliteit	Immigratie			emigratie			
	andere Belg. Gem.	buitenl.	Totaal	andere Belg. Gem.	buitenl.	Onbek. Bestem.	Totaal

<b>Oost-Europa</b>							
Bielorusland	3	1	4	0	0	0	0
Bulgarije	20	53	73	7	3	6	16
Estland	0	1	1	1	0	3	4
Hongarije	11	34	45	2	9	15	26
Letland	1	6	7	0	4	3	7
Oekraïne	5	9	14	7	0	6	13
Polen	6	73	79	2	7	51	60
Roemenië	1	26	27	2	10	11	23
Slovaakse Republiek	7	27	34	5	5	3	13
Tsjechische Rep.	5	25	30	2	3	8	13
Tsjecho-Slowakije	0	0	0	0	0	0	0
U.S.S.R	9	15	24	11	7	5	23
V.N. vluch. Hongarije	0	0	0	1	0	0	1
<b>Totaal Oost-Europa</b>	<b>68</b>	<b>270</b>	<b>338</b>	<b>40</b>	<b>48</b>	<b>111</b>	<b>199</b>

<b>Zuid-Europa</b>							
Albanië	1	13	14	1	0	0	1
Bosnië-Herzegowina	1	4	5	2	0	0	2
Croatië (Rep.)	1	2	3	5	0	0	5
Joegoslavië	2	0	2	1	0	12	13
Joegoslavië (Servië-Mont)	11	7	18	5	0	0	5
Litouwen	0	12	12	0	7	8	15
Macedonië (Ex-Joeg. Rep.)	2	8	10	0	0	0	0
Slovenië	1	5	6	0	1	2	3
V.N. vluch. Albanië	0	0	0	2	0	0	2
V.N. vluch. Bosnië	1	0	1	4	0	0	4
V.N. vluch. Joegoslavië	0	0	0	1	0	0	1
<b>Totaal Zuid-Europa</b>	<b>20</b>	<b>51</b>	<b>71</b>	<b>21</b>	<b>8</b>	<b>22</b>	<b>51</b>

<b>Oceanië</b>							
Australië	3	3	6	0	4	3	7
Nieuw-Zeeland	0	2	2	0	0	0	0
<b>Totaal Oceanië</b>	<b>3</b>	<b>5</b>	<b>8</b>	<b>0</b>	<b>4</b>	<b>3</b>	<b>7</b>

<b>onbepaald</b>							
onbepaalde nationaliteit	1	0	1	0	1	0	1
<b>Totaal onbepaald</b>	<b>1</b>	<b>0</b>	<b>1</b>	<b>0</b>	<b>1</b>	<b>0</b>	<b>1</b>

**6.6. Evolutie van de migraties van vreemdelingen per continent (nationaliteit)**

continent /	immigraties			emigraties			
jaar	binnenland	buitenland	totaal	binnenland	buitenland	onbekend	totaal

**Afrika**

1988	23	88	111	62	15	369	446
1989	40	231	271	65	11	52	128
1990	40	263	303	47	17	9	73
1991	58	215	273	63	8	129	200
1992	70	240	310	70	14	121	205
1993	64	218	282	68	18	317	403
1994	70	244	314	69	32	240	341
1995	88	175	263	73	41	86	200
1996	52	222	274	65	32	119	215
1997	82	220	302	57	26	98	181
1998	91	188	279	83	29	74	186
1999	118	206	324	95	39	61	195
2000	73	233	306	87	11	30	128
2001	70	295	365	85	36	126	247
2002	99	395	494	115	18	70	203
<b>2003</b>	<b>139</b>	<b>368</b>	<b>507</b>	<b>95</b>	<b>32</b>	<b>109</b>	<b>236</b>

**Amerika**

1988	2	23	25	0	5	13	18
1989	1	18	19	2	4	2	8
1990	1	9	10	4	5	7	16
1991	14	13	27	5	1	16	22
1992	19	82	101	25	28	23	76
1993	34	71	105	26	30	55	111
1994	37	94	131	34	29	51	114
1995	10	57	67	17	55	16	88
1996	20	72	92	14	18	39	71
1997	18	64	82	27	15	41	83
1998	27	66	93	17	22	25	64
1999	15	90	105	13	21	24	58
2000	26	92	118	19	19	10	48
2001	23	110	133	20	24	41	85
2002	13	115	128	29	26	23	78
<b>2003</b>	<b>22</b>	<b>106</b>	<b>128</b>	<b>28</b>	<b>27</b>	<b>36</b>	<b>91</b>

**Azië**

1988	128	62	190	57	2	32	91
1989	122	284	406	100	42	63	205
1990	145	296	441	110	29	21	160
1991	181	373	554	82	21	158	261
1992	136	331	467	111	36	69	216
1993	171	379	550	152	59	237	448
1994	141	570	711	151	34	235	420
1995	110	433	543	114	78	123	315
1996	154	358	512	142	50	168	360
1997	165	330	495	138	59	133	330
1998	118	387	505	109	53	84	246
1999	182	379	561	168	35	126	329
2000	161	465	626	139	52	71	262
2001	156	570	726	143	42	129	314
2002	175	727	902	146	62	128	336
<b>2003</b>	<b>225</b>	<b>760</b>	<b>985</b>	<b>161</b>	<b>65</b>	<b>153</b>	<b>379</b>

continent /	immigraties			emigraties			
jaar	binnenland	buitenland	totaal	binnenland	buitenland	onbekend	totaal

### Europa

1987	111	252	363	133	83	141	357
1988	116	250	366	126	108	144	378
1989	113	329	442	151	103	63	317
1990	123	320	443	140	100	15	255
1991	113	287	400	156	115	98	369
1992	143	400	543	200	93	91	384
1993	187	336	523	180	156	150	486
1994	151	459	610	174	124	326	624
1995	197	673	870	196	349	154	699
1996	200	422	622	208	129	213	550
1997	189	558	747	193	132	262	587
1998	172	455	627	252	74	183	509
1999	264	831	1.095	230	211	294	735
2000	168	727	895	215	161	133	509
2001	212	761	973	240	187	401	828
2002	230	901	1131	222	227	443	892
<b>2003</b>	<b>255</b>	<b>868</b>	<b>1123</b>	<b>234</b>	<b>195</b>	<b>455</b>	<b>884</b>

### Oceanië

1992	1	1	2	0	0	6	6
1993	0	2	2	0	1	1	2
1994	0	1	1	0	1	1	2
1995	2	1	3	0	1	1	2
1996	0	0	0	1	1	0	2
1997	0	5	5	1	0	0	1
1998	1	15	16	0	2	1	3
1999	0	6	6	0	6	3	9
2000	1	9	10	1	6	1	8
2001	1	4	5	0	6	1	7
2002	1	6	7	2	4	1	7
<b>2003</b>	<b>3</b>	<b>5</b>	<b>8</b>	<b>0</b>	<b>4</b>	<b>3</b>	<b>7</b>

### Totaal

1987	294	624	918	292	120	588	1000
1988	287	450	737	265	131	575	971
1989	288	877	1165	333	162	185	680
1990	320	905	1225	315	152	52	519
1991	383	920	1303	323	147	424	894
1992	369	1054	1423	407	171	310	888
1993	458	1017	1475	428	264	761	1453
1994	401	1413	1814	429	221	853	1503
1995	407	1339	1746	400	233	380	1013
1996	432	1075	1507	435	230	542	1207
1997	456	1180	1636	417	232	535	1184
1998	411	1111	1522	463	180	367	1010
1999	581	1515	2096	506	312	510	1328
2000	429	1527	1956	462	249	245	956
2001	465	1743	2208	490	295	702	1487
2002	518	2145	2663	516	337	665	1518
<b>2003</b>	<b>645</b>	<b>2107</b>	<b>2752</b>	<b>518</b>	<b>324</b>	<b>756</b>	<b>1598</b>

## 7. Gezinsamenstelling

### 7.1. Aantal gezinshoofden volgens burgerlijke stand en aantal kinderen

Burg. Staat	geen	1	2	3	4	5	6	7	8	9	10+	Totaal
ongehuwde man	17866	1044	514	82	13	4	1	1	0	0	0	19525
ongehuwde vrouw	11409	1405	560	102	32	6	1	1	0	0	0	13516
Gehuwde man	22411	8410	7739	3114	910	249	84	26	7	2	6	42958
Gehuwde vrouw	2071	1082	888	359	112	33	11	3	0	0	1	4560
Man nietigverkl. Huwelijk	36	2	4	2	1	1	1	0	1	0	0	48
Vrouw nietigverkl. Huwelijk	18	10	4	0	2	3	0	0	0	0	0	37
Weduwnaar	2495	291	61	25	4	0	0	0	0	0	0	2876
Weduwe	10781	1187	232	72	22	4	2	1	1	0	0	12302
Uit de echt gescheiden man	6630	678	235	59	17	2	1	1	0	0	0	7623
Uit de echt gescheiden vrouw	5323	2017	1097	334	80	20	11	1	0	0	0	8883
Man gescheiden van tafel en bed	9	1	0	0	0	0	0	0	0	0	0	10
Vrouw gescheiden van tafel en bed	10	0	3	0	0	0	0	0	0	0	0	13
verstoting	5	0	1	0	0	0	0	0	0	0	0	6
overige	11	0	0	0	0	0	0	0	0	0	0	11
<b>Totaal aantal gezinnen</b>	<b>79075</b>	<b>16127</b>	<b>11338</b>	<b>4149</b>	<b>1193</b>	<b>322</b>	<b>112</b>	<b>34</b>	<b>9</b>	<b>2</b>	<b>7</b>	<b>112368</b>

### 7.2. Aantal gezinshoofden volgens aantal kinderen (evolutie)

JAAR	0	1	2	3	4	5	6	7	8	9	10	11	Totaal
1983	66894	18483	11866	4218	1480	520	186	75	22	10	7	1	103762
1984	67639	18601	11862	4141	1429	491	167	76	21	11	6	1	104445
1985	68365	18626	11818	4125	1357	464	169	74	17	13	6	0	105034
1986	69734	18612	11739	4054	1336	422	161	69	21	10	2	2	106162
1987	69801	18623	11685	3973	1316	417	151	59	25	10	1	2	106063
1988	69541	18618	11626	3929	1276	412	153	52	34	6	1	2	105650
1989	70197	18550	11617	3785	1244	419	151	52	33	9	2	2	106061
1990	71024	18554	11434	3742	1209	434	150	47	32	6	2	2	106636
1991	71444	18426	11322	3761	1198	415	146	47	34	6	2	2	106803
1992	71850	18188	11330	3775	1203	390	139	53	24	8	4	2	106966
1993	71643	17945	11421	3877	1266	414	136	58	27	6	4	3	106800
1994	71510	17702	11324	3920	1260	385	135	58	21	8	4	4	106331
1995	72410	17328	11282	3947	1251	387	136	48	24	8	5	2	106828
1996	72675	17086	11185	3994	1249	373	133	48	18	7	7	6	106781
1997	73333	16900	11113	3955	1235	394	132	39	24	5	5	4	107139
1998	74252	16630	11147	3952	1206	381	123	44	18	5	5	5	107768
1999	75003	16513	11147	3961	1203	362	121	53	11	6	3	5	108388
2000	75782	16258	11144	4074	1168	355	117	43	16	5	4	4	108970
2001	76776	16140	11225	4094	1193	347	123	33	14	5	1	5	109956
2002	78054	16053	11293	4145	1209	336	110	39	10	6	4	2	111261
2003	<b>79075</b>	<b>16127</b>	<b>11338</b>	<b>4149</b>	<b>1193</b>	<b>322</b>	<b>112</b>	<b>34</b>	<b>9</b>	<b>2</b>	<b>6</b>	<b>1</b>	<b>112368</b>

**7.3. Aantal gezinshoofden volgens gezinsgrootte (evolutie)**

JAAR	1	2	3	4	5	6	7	8	9	10+
1983	37326	31603	18466	11536	4331	1624	604	223	75	67
1984	38285	31555	16499	11430	4248	1561	561	198	89	60
1985	39014	31715	16392	11357	4228	1493	525	205	87	58
1986	40631	31549	16417	11179	4153	1440	487	210	80	55
1987	40831	31543	16346	11104	4020	1438	489	187	72	61
1988	40771	31537	16251	10920	4008	1379	498	176	66	65
1989	41263	31776	16093	10906	3868	1347	510	168	77	70
1990	41846	32144	15916	10820	3788	1295	503	175	82	83
1991	42205	32181	15757	10756	3789	1261	517	181	79	90
1992	42498	32317	15538	10688	3782	1322	464	181	85	91
1993	42676	32593	15114	10492	3789	1304	469	177	90	96
1994	42541	32672	14885	10383	3751	1281	443	185	94	96
1995	42498	32486	14575	10294	3763	1272	438	201	86	103
1996	42520	32538	14209	10198	3781	1265	432	196	88	100
1997	44903	32414	13949	10068	3752	1251	459	160	79	100
1998	46624	32276	13757	9981	3710	1240	453	177	85	85
1999	46898	32232	13565	9906	3755	1224	446	193	98	71
2000	47692	32098	13413	9935	3808	1213	466	179	87	79
2001	48184	32668	13236	9974	3824	1247	474	196	86	67
2002	49237	32963	13112	9982	3852	1282	471	208	80	74
<b>2003</b>	<b>50022</b>	<b>33355</b>	<b>13065</b>	<b>9916</b>	<b>3885</b>	<b>1302</b>	<b>483</b>	<b>196</b>	<b>83</b>	<b>61</b>

noot : De personen verblijvende in een gemeenschap zijn in het cijfer van de alleenstaanden inbegrepen. Dit betreft 3430 personen.

## 8. Bevolking per statistische sector (31/12/2003)

### 8.1. Bevolkingssamenstelling per statistische sector. Belgen en vreemdelingen

Sector	Belgen			Vreemdelingen			Totaal		
	M	V	Totaal	M	V	Totaal	M	V	Totaal
A00 Kuip	381	390	771	46	37	83	427	427	854
A01 Sint - Jacobs	1073	1141	2214	126	101	227	1199	1242	2441
A02 Kouter	376	443	819	33	19	52	409	462	871
A03 Patershol	418	410	828	36	43	79	454	453	907
A040 Briel	827	1150	1977	87	78	165	914	1228	2142
A05 Begijnhofdries	1488	1305	2793	134	108	242	1622	1413	3035
A10 Sint - Macharius	1062	1139	2201	158	155	313	1220	1294	2514
A13 Heernis	1336	1249	2585	153	90	243	1489	1339	2828
A20 Gent - Centrum - Zuid	790	704	1494	107	68	175	897	772	1669
A21 Visserij	218	232	450	10	20	30	228	252	480
A221 Brusselse Poort	734	851	1585	82	66	148	816	917	1733
A23 Zuidpark	727	902	1629	45	42	87	772	944	1716
A24 Dierentuin	1197	1274	2471	95	67	162	1292	1341	2633
A31 Nederkouter	518	587	1105	59	36	95	577	623	1200
A321 Sint - Pieters	754	760	1514	150	134	284	904	894	1798
A33 Heuvelpoort	1320	1257	2577	97	80	177	1417	1337	2754
A342 Citadelpark	236	320	556	29	21	50	265	341	606
A35 Station	2014	2103	4117	119	98	217	2133	2201	4334
A40 Ganzendries	1116	1326	2442	55	56	111	1171	1382	2553
A410 Patijntje	449	541	990	26	26	52	475	567	1042
A42 Neermeersen	954	1497	2451	57	60	117	1011	1557	2568
A45 Groene Vallei	497	561	1058	14	17	31	511	578	1089
A46 Blaarmeersen	29	28	57	1	0	1	30	28	58
A50 Drongensteenweg	1634	1733	3367	266	281	547	1900	2014	3914
A51 Malem	365	489	854	24	27	51	389	516	905
A521 Brugse Poort	1740	1918	3658	155	162	317	1895	2080	3975
A531 Rooigem	1471	1440	2911	271	259	530	1742	1699	3441
A542 Groendreef	801	741	1542	168	181	349	969	922	1891
A60 Voormuide	557	525	1082	170	180	350	727	705	1432
A62 Ham	958	885	1843	193	183	376	1151	1068	2219
A63 Tolhuis	1484	1398	2882	405	373	778	1889	1771	3660
A64 Blaisantvest	573	539	1112	140	146	286	713	685	1398
A711 Ekkergem	1082	976	2058	71	53	124	1153	1029	2182
A722 Bijloke	881	1119	2000	34	40	74	915	1159	2074
A731 Galgenberg	1059	1010	2069	117	81	198	1176	1091	2267
A742 Pekelharing	618	572	1190	55	58	113	673	630	1303
A801 Wondelgemstraat	1448	1339	2787	363	360	723	1811	1699	3510
A812 Rabot	555	618	1173	84	72	156	639	690	1329
A873 Rabot Station	439	648	1087	33	26	59	472	674	1146
B12 Over de Meersstraat	91	80	171	3	1	4	94	81	175
B301 Sint - Pieters - Aalst	958	1130	2088	168	122	290	1126	1252	2378
B312 De Smet - De Naeyer	352	360	712	14	21	35	366	381	747
B321 Kauwplein	937	930	1867	73	38	111	1010	968	1978
B331 De Sterre	394	418	812	18	21	39	412	439	851
B342 Rekencentrum	14	4	18	4	5	9	18	9	27
B354 Aaigem	562	625	1187	28	30	58	590	655	1245

Sector	Belgen			Vreemdelingen			Totaal		
	M	V	Totaal	M	V	Totaal	M	V	Totaal
B411 Ottergemse Dries	664	678	1342	209	136	345	873	814	1687
B422 Akademisch Ziekenhuis	27	24	51	3	0	3	30	24	54
B433 Steenakker	1139	1279	2418	125	152	277	1264	1431	2695
B443 Nieuw Gent	1360	1766	3126	220	199	419	1580	1965	3545
B452 Sint - Alois	53	50	103	1	2	3	54	52	106
B472 Groothandelsmarkt	55	49	104	0	0	0	55	49	104
C710 Afrikalaan	356	336	692	42	56	98	398	392	790
C72 Muidebrug	389	420	809	65	59	124	454	479	933
C800 Muide	877	794	1671	108	109	217	985	903	1888
C811 Meulestede	592	641	1233	50	34	84	642	675	1317
C832 Port Arthur	128	118	246	9	9	18	137	127	264
C870 Darsen	3	0	3	1	0	1	4	0	4
D001 Oostakker Centrum	1266	1440	2706	10	7	17	1276	1447	2723
D012 Wittewalle	557	550	1107	15	10	25	572	560	1132
D023 Mager Goed	858	903	1761	17	9	26	875	912	1787
D032 Walput	252	272	524	4	4	8	256	276	532
D084 Drie Zwaantjes	98	85	183	2	4	6	100	89	189
D091 Oostakkerveld	50	57	107	0	0	0	50	57	107
D10 Lourdes	1428	1481	2909	24	15	39	1452	1496	2948
D181 Krijte	266	252	518	2	4	6	268	256	524
D190 Schansakker	509	525	1034	5	5	10	514	530	1044
D212 Goedlevenstraat	143	172	315	4	2	6	147	174	321
D41 J.F. Kennedylaan	270	275	545	6	6	12	276	281	557
D471 Texaco	32	32	64	2	3	5	34	35	69
D50 Desteldonk - Dorp	429	363	792	3	3	6	432	366	798
D58 Zaffelare	16	21	37	0	0	0	16	21	37
D59 Desteldonk - Verspr. Bew.	4	5	9	1	0	1	5	5	10
D60 Sint - Kruis - Winkel	570	546	1116	4	11	15	574	557	1131
D610 Ter Donk	21	17	38	0	0	0	21	17	38
D670 Rodenhuize	1	1	2	0	0	0	1	1	2
D69 Mendonk	113	96	209	3	3	6	116	99	215
D77 Rostijne	1	1	2	0	0	0	1	1	2
E00 Sint - Amandsberg Centrum	1129	1172	2301	156	149	305	1285	1321	2606
E01 Sint - Baafskouter	997	1066	2063	58	39	97	1055	1105	2160
E021 Groot Begijnhof	1257	1450	2707	162	138	300	1419	1588	3007
E031 Syngemkouter	2089	2284	4373	58	58	116	2147	2342	4489
E042 Scheldestraat	1973	2035	4008	190	163	353	2163	2198	4361
E052 Rozebroeken	616	747	1363	16	20	36	632	767	1399
E10 Westveld - Kern	881	1158	2039	13	17	30	894	1175	2069
E19 Westveld - Verspr. Bew.	9	6	15	0	0	0	9	6	15
E201 Oude Bareel - Kern	383	405	788	11	9	20	394	414	808
E222 Achtendries	524	509	1033	12	4	16	536	513	1049
E283 Voordestraat	27	18	45	0	0	0	27	18	45
E29 Oude Bareel	430	393	823	7	4	11	437	397	834
E31 Scheldeoord	346	433	779	34	34	68	380	467	847
E32 Dampoort	1060	1043	2103	195	210	405	1255	1253	2508
E331 Sint - Bernadette	673	701	1374	18	24	42	691	725	1416
F001 Gentbrugge - Centrum	1441	1569	3010	48	47	95	1489	1616	3105
F01 Dries	1591	1726	3317	26	38	64	1617	1764	3381
F072 Trekweg	152	153	305	5	0	5	157	153	310



Sector	Belgen			Vreemdelingen			Totaal		
	M	V	Totaal	M	V	Totaal	M	V	Totaal
F091 Zwarte Fles	3	1	4	0	0	0	3	1	4
F110 Sportplein	1698	1817	3515	44	42	86	1742	1859	3601
F121 Vogelhoek	1764	1835	3599	33	39	72	1797	1874	3671
F132 Coninxdonk	126	128	254	1	5	6	127	133	260
F172 Arsenaal	3	4	7	0	0	0	3	4	7
G00 Ledeborg - Centrum	2138	2174	4312	337	343	680	2475	2517	4992
G01 Flora	448	410	858	53	57	110	501	467	968
G022 Keizerspark	76	73	149	6	5	11	82	78	160
G031 Eindeke	490	488	978	47	38	85	537	526	1063
G042 Belle Vue	343	453	796	35	34	69	378	487	865
G101 L. Vanhouttebuurt	1481	1633	3114	82	70	152	1563	1703	3266
G112 De Naeyerdreef	436	516	952	56	42	98	492	558	1050
G123 Moscou	76	86	162	4	2	6	80	88	168
G200 Merelbeke Station	564	553	1117	14	20	34	578	573	1151
H001 Zwijnaarde - Centrum	1078	1149	2227	23	16	39	1101	1165	2266
H01 Roosken	297	307	604	6	2	8	303	309	612
H020 Hutsepot	146	135	281	7	0	7	153	135	288
H032 Universiteit	1	1	2	0	0	0	1	1	2
H042 T Schaarken	542	582	1124	11	16	27	553	598	1151
H053 Ter Linden	489	483	972	9	10	19	498	493	991
H091 Zonneput	152	164	316	2	1	3	154	165	319
H111 Kon. Leopoldstraat	71	70	141	1	4	5	72	74	146
H171 Zwijnaarde - Industrie	55	54	109	2	0	2	57	54	111
H196 Maaltepark	16	9	25	0	1	1	16	10	26
H210 Rijvissche	142	133	275	5	1	6	147	134	281
H220 Paolalaan	53	48	101	0	0	0	53	48	101
H310 Klosse	73	70	143	0	0	0	73	70	143
H325 Hoedjen	120	120	240	0	1	1	120	121	241
H394 Nieuwgoed	65	65	130	2	1	3	67	66	133
J00 Sint - Denijs - Westrem -	737	933	1670	21	18	39	758	951	1709
J010 Drie Sleutels	514	566	1080	11	14	25	525	580	1105
J022 Vierschaar	211	225	436	4	2	6	215	227	442
J081 Puttenhove	37	33	70	0	0	0	37	33	70
J091 Rosdam	40	36	76	1	0	1	41	36	77
J100 Maalte	306	398	704	10	10	20	316	408	724
J11 Steenaarde	505	546	1051	12	9	21	517	555	1072
J172 Bugten	30	27	57	0	0	0	30	27	57
J197 Maria Middelaes	0	15	15	1	1	2	1	16	17
J200 Afsnee - Centrum	174	215	389	2	1	3	176	216	392
J280 Kouter (Sint - Denijs )	136	138	274	1	5	6	137	143	280
J290 Goedinge	40	45	85	0	0	0	40	45	85
K001 Drongen Dorp	218	238	456	2	2	4	220	240	460
K011 Eikendreef	335	359	694	11	12	23	346	371	717
K022 Oude Abdij	185	177	362	2	0	2	187	177	364
K10 Baarle Dorp	189	281	470	1	1	2	190	282	472
K11 Noordhout	103	97	200	3	3	6	106	100	206
K12 Baarlevelde	87	81	168	1	0	1	88	81	169
K132 Gaverland	383	430	813	3	3	6	386	433	819
K143 Ter Rivieren	292	286	578	2	4	6	294	290	584
K171 Drongen - Industriepark	61	67	128	0	1	1	61	68	129

Sector	Belgen			Vreemdelingen			Totaal		
	M	V	Totaal	M	V	Totaal	M	V	Totaal
K180 Blauwpoort	24	20	44	0	1	1	24	21	45
K191 Vierlinden	102	96	198	1	0	1	103	96	199
K201 Luchteren	281	307	588	0	0	0	281	307	588
K21 Halewijn	93	91	184	1	0	1	94	91	185
K220 Slindonk	28	36	64	0	0	0	28	36	64
K232 Campagne	572	534	1106	9	6	15	581	540	1121
K28 Kraaiaarde	89	100	189	0	2	2	89	102	191
K291 Helsendries	267	261	528	2	2	4	269	263	532
K392 Heie	173	165	338	2	1	3	175	166	341
K40 Drie Leien	288	286	574	10	6	16	298	292	590
K48 De Karper	40	41	81	0	0	0	40	41	81
K49 Assels	72	68	140	1	4	5	73	72	145
K512 Mijlpaal	477	501	978	6	3	9	483	504	987
K523 Paradijkskouter	329	369	698	14	10	24	343	379	722
K534 Hoogland	224	234	458	3	4	7	227	238	465
K543 De Roos	148	136	284	0	2	2	148	138	286
K613 Oude Wee	717	700	1417	9	6	15	726	706	1432
K622 Heilig Huizeken	231	237	468	4	1	5	235	238	473
K630 Varendries	177	203	380	2	3	5	179	206	385
K632 Keuzestraat	62	66	128	0	0	0	62	66	128
K682 Wafelijzer	4	2	6	0	0	0	4	2	6
K691 Prinsenhof	25	24	49	0	0	0	25	24	49
L00 Mariakerke Centrum	1152	1201	2353	47	25	72	1199	1226	2425
L011 Kolegem	1325	1472	2797	33	33	66	1358	1505	2863
L02 Kerkwijk	689	740	1429	9	7	16	698	747	1445
L03 Brug Zuidwest	134	137	271	1	1	2	135	138	273
L04 Brug Zuidoost	145	141	286	7	2	9	152	143	295
L051 Vijfhoek	971	996	1967	20	15	35	991	1011	2002
L072 Lieve (Mariakerke)	9	9	18	0	0	0	9	9	18
L09 Mariakerke - Verspr. Bew.	229	273	502	4	2	6	233	275	508
L112 Maeswal	446	491	937	13	17	30	459	508	967
L121 Rustoord	1528	1445	2973	194	209	403	1722	1654	3376
L30 Beekstraat - Kouter	548	531	1079	7	5	12	555	536	1091
M00 Wondelgem Centrum	897	975	1872	23	19	42	920	994	1914
M01 Westergem	967	1050	2017	31	29	60	998	1079	2077
M020 Kouterken (Wondelgem)	1750	1779	3529	32	24	56	1782	1803	3585
M03 Woestijnegoed - Molenhoek	1208	1244	2452	27	27	54	1235	1271	2506
M040 Gavers (Wondelgem)	704	730	1434	11	11	22	715	741	1456
M052 Houtjen	190	182	372	5	6	11	195	188	383
M080 Lieve - Noord (Wondelgem)	38	41	79	0	0	0	38	41	79
M102 Van Bevereplein	2086	2281	4367	204	222	426	2290	2503	4793
M112 Steengoed	301	339	640	2	2	4	303	341	644
M173 Oude Lieve (Wondelgem)	57	40	97	8	7	15	65	47	112
M27 Wissenhagestraat	53	40	93	2	2	4	55	42	97
M37 Wondelgemse Meersen	588	578	1166	32	15	47	620	593	1213
M472 Langerbrugge	71	72	143	0	1	1	71	73	144
M49 Pachtgoed	19	11	30	1	0	1	20	11	31
M57 Rieme	0	3	3	1	0	1	1	3	4

**8.2. Bevolkingssamenstelling per statistische sector. evolutie**

	1997	1998	1999	2000	2001	2002	2003	t.o.v 1997
A00 Kuip	772	767	763	792	797	826	854	10,6%
A01 Sint-Jacobs	2359	2290	2255	2248	2331	2378	2441	3,5%
A02 Kouter	789	778	767	778	813	838	871	10,4%
A03 Patershol	860	868	894	891	915	894	907	5,5%
A040 Briel	1862	1961	1988	2102	2096	2153	2142	15,0%
A05 Begijnhofdries	2710	2784	2842	2799	2891	2942	3035	12,0%
A10 Sint-Macharius	2230	2273	2314	2320	2385	2482	2514	12,7%
A13 Heernis	2741	2635	2639	2590	2662	2750	2828	3,2%
A20 Gent-Centrum-Zuid	1553	1554	1510	1528	1584	1629	1669	7,5%
A21 Visserij	392	390	403	432	450	464	480	22,4%
A221 Brusselse Poort	1418	1596	1639	1673	1702	1702	1733	22,2%
A23 Zuidpark	1564	1588	1631	1640	1654	1664	1716	9,7%
A24 Dierentuin	2852	2750	2673	2591	2551	2569	2633	-7,7%
A31 Nederkouter	1229	1200	1148	1172	1210	1239	1200	-2,4%
A321 Sint-Pieters	1879	1865	1812	1794	1836	1825	1798	-4,3%
A33 Heuvelpoort	3041	2912	2877	2833	2809	2754	2754	-9,4%
A342 Citadelpark	603	606	614	608	625	610	606	0,5%
A35 Station	4306	4274	4167	4135	4209	4281	4334	0,7%
A40 Ganzendries	2670	2631	2562	2492	2545	2566	2553	-4,4%
A410 Patijntje	996	996	1014	1026	1031	1004	1042	4,6%
A42 Neermeersen	2581	2641	2671	2607	2588	2583	2568	-0,5%
A45 Groene Vallei	1103	1106	1091	1107	1094	1086	1089	-1,3%
A46 Blaarmeersen	63	65	64	59	63	57	58	-7,9%
A50 Drongensteenweg	3766	3747	3708	3753	3921	3923	3914	3,9%
A51 Malem	948	934	913	900	921	925	905	-4,5%
A521 Brugse Poort	4240	3955	3821	3675	3788	3830	3975	-6,3%
A531 Rooigem	3402	3417	3414	3430	3397	3470	3441	1,1%
A542 Groendreef	1974	1919	1899	1836	1840	1898	1891	-4,2%
A60 Voormuide	1490	1492	1473	1483	1492	1469	1432	-3,9%
A62 Ham	2092	2125	2172	2130	2225	2222	2219	6,1%
A63 Tolhuis	3647	3660	3577	3552	3620	3671	3660	0,4%
A64 Blaisantvest	1415	1431	1433	1413	1413	1408	1398	-1,2%
A711 Ekkergem	2113	2065	2120	2186	2190	2180	2182	3,3%
A722 Bijloke	2108	2063	1993	2037	2037	2051	2074	-1,6%
A731 Galgenberg	2064	2042	2031	2030	2159	2213	2267	9,8%
A742 Pekelharing	1205	1206	1234	1272	1242	1278	1303	8,1%
A801 Wondelgemstraat	3277	3291	3329	3262	3303	3408	3510	7,1%
A812 Rabot	1288	1301	1370	1321	1315	1351	1329	3,2%
A873 Rabot Station	1165	1174	1166	1136	1132	1136	1146	-1,6%
B12 Over de Meersstraat	175	166	163	167	170	172	175	0,0%
B301 Sint-Pieters-Aalst	2431	2398	2367	2375	2362	2407	2378	-2,2%
B312 De Smet - De Naeyer	771	786	773	778	760	770	747	-3,1%
B321 Kauwplein	2062	2019	1980	1989	1927	1961	1978	-4,1%
B331 De Sterre	827	834	887	863	891	861	851	2,9%
B354 Aaigem	1265	1580	1571	1585	1594	1546	1245	-1,6%
B411 Ottergemse Dries	1378	1390	1359	1424	1416	1613	1687	22,4%
B422 Akademisch Ziekenhuis	48	50	53	52	60	64	54	12,5%
B433 Steenakker	2278	2286	2336	2523	2628	2675	2695	18,3%

	1997	1998	1999	2000	2001	2002	2003	t.o.v 1997
B443 Nieuw Gent	3661	3591	3583	3506	3544	3555	3545	-3,2%
B452 Sint-Alois	126	122	127	126	124	107	106	-15,9%
B472 Groothandelsmarkt	111	110	111	103	106	106	104	-6,3%
C710 Afrikalaan	811	787	764	786	795	824	790	-2,6%
C72 Muidebrug	887	910	871	917	937	933	933	5,2%
C800 Muide	1972	1970	1952	1854	1843	1877	1888	-4,3%
C811 Meulestede	1341	1322	1271	1258	1309	1350	1317	-1,8%
C832 Port Arthur	263	271	245	251	254	267	264	0,4%
C870 Darsen	24	18	18	13	9	9	4	-83,3%
D001 Oostakker Centrum	2720	2712	2685	2689	2649	2712	2723	0,1%
D012 Wittewalle	710	805	881	986	1066	1095	1132	59,4%
D023 Mager Goed	1791	1815	1802	1783	1821	1785	1787	-0,2%
D032 Walput	557	523	522	500	513	525	532	-4,5%
D084 Drie Zwaantjes	191	199	202	192	189	190	189	-1,0%
D091 Oostakkerveld	96	96	98	107	107	110	107	11,5%
D10 Lourdes	2714	2845	2857	2855	2909	2918	2948	8,6%
D181 Krijte	516	521	503	521	530	521	524	1,6%
D190 Schansakker	699	834	894	927	941	988	1044	49,4%
D212 Goedlevenstraat	329	324	338	351	344	324	321	-2,4%
D41 J,F, Kennedylaan	529	552	544	565	564	540	557	5,3%
D471 Texaco	84	85	84	76	78	79	69	-17,9%
D50 Desteldonk-Dorp	824	800	805	812	788	789	798	-3,2%
D58 Zaffelare	22	25	24	25	27	27	37	68,2%
D59 Desteldonk-Verspr, bew	4	8	3	3	6	10	10	150,0%
D60 Sint-Kruis-Winkel	1099	1104	1111	1102	1106	1104	1131	2,9%
D610 Ter Donk	59	55	54	52	50	44	38	-35,6%
D670 Rodenhuize	1	1		2	2	1	2	100,0%
D69 Mendonk	227	217	210	208	209	201	215	-5,3%
D77 Rostijne	2	2	2	2	2	2	2	0,0%
E00 St.-Amandsberg-Centr	2380	2451	2548	2515	2554	2506	2606	9,5%
E01 Sint-Baafskouter	2163	2119	2132	2129	2141	2162	2160	-0,1%
E021 Groot Begijnhof	2996	2987	3005	3000	2974	2953	3007	0,4%
E031 Syngemkouter	4219	4239	4298	4368	4407	4438	4489	6,4%
E042 Scheldestraat	4142	4120	4177	4151	4190	4262	4361	5,3%
E052 Rozebroeken	1421	1411	1412	1412	1418	1400	1399	-1,5%
E10 Westveld-Kern	2252	2245	2262	2322	2297	2295	2069	-8,1%
E19 Westveld-Verspr, bew,	17	24	37	39	38	39	15	-11,8%
E201 Oude Bareel-Kern	778	804	809	812	807	822	808	3,9%
E222 Achtendries	889	901	932	999	1001	1043	1049	18,0%
E283 Voordestraat	48	43	43	45	46	41	45	-6,3%
E29 Oude Bareel	497	514	580	646	762	816	834	67,8%
E31 Scheldeoord	736	752	818	844	847	826	847	15,1%
E32 Dampoort	2453	2357	2387	2388	2416	2455	2508	2,2%
E331 Sint-Bernadette	1479	1455	1453	1444	1407	1417	1416	-4,3%
F001 Gentbrugge-Centrum	3180	3152	3144	3209	3127	3126	3105	-2,4%
F01 Dries	3355	3348	3351	3351	3363	3355	3381	0,8%
F072 Trekweg	310	308	310	302	287	296	310	0,0%
F091 Zwarte Fles	6	5	5	5	4	4	4	-33,3%
F110 Sportplein	3593	3603	3588	3589	3597	3636	3601	0,2%
F121 Vogelhoek	3697	3702	3712	3666	3702	3693	3671	-0,7%

	1997	1998	1999	2000	2001	2002	2003	t.o.v 1997
F132 Coninxdonk	216	255	258	263	264	260	260	20,4%
F172 Arsenaal	7	7	7	7	6	7	7	0,0%
G00 Ledeburg-Centrum	4730	4719	4763	4802	4828	4955	4992	5,5%
G01 Flora	907	921	972	932	931	940	968	6,7%
G022 Keizerspark	150	137	145	148	148	157	160	6,7%
G031 Eindeke	1065	1049	1074	1055	1068	1064	1063	-0,2%
G042 Belle Vue	916	904	897	878	851	866	865	-5,6%
G101 L, Vanhouttebuurt	3305	3202	3192	3186	3195	3271	3266	-1,2%
G112 De Naeyerdreef	954	1071	1119	1105	1058	1050	1050	10,1%
G123 Moscou	157	158	161	157	148	149	168	7,0%
G200 Merelbeke Station	1161	1157	1126	1133	1131	1138	1151	-0,9%
H001 Zwijnaarde-Centrum	2215	2199	2187	2164	2215	2266	2266	2,3%
H01 Roosken	607	603	617	595	604	624	612	0,8%
H020 Hutsepot	275	283	284	295	299	286	288	4,7%
H032 Universiteit	2	2	2	2	2	2	2	0,0%
H042 T Schaarken	1082	1076	1084	1137	1156	1161	1151	6,4%
H053 Ter Linden	1112	1083	1064	1044	1016	989	991	-10,9%
H091 Zonneput	327	343	348	345	344	334	319	-2,4%
H111 Kon.	141	147	144	144	147	146	146	3,5%
H171 Zwijnaarde-Industrie	133	136	129	121	112	111	111	-16,5%
H196 Maaltepark	32	29	38	38	28	26	26	-18,8%
H210 Rijvissche	313	306	310	301	288	284	281	-10,2%
H220 Paolalaan	113	107	112	112	109	105	101	-10,6%
H310 Klosse	146	158	148	142	137	146	143	-2,1%
H325 Hoedjen	257	251	253	246	248	235	241	-6,2%
H394 Nieuwgoed	150	149	148	153	137	125	133	-11,3%
J00 Sint-Denijs-Westrem	1798	1762	1781	1744	1725	1695	1709	-4,9%
J010 Drie Sleutels	1164	1133	1136	1133	1125	1116	1105	-5,1%
J022 Vierschaar	445	463	454	450	453	416	442	-0,7%
J081 Puttenhove	67	74	75	87	71	71	70	4,5%
J091 Rosdam	71	76	74	72	75	74	77	8,5%
J100 Maalte	743	761	752	752	761	749	724	-2,6%
J11 Steenaarde	1045	1041	1044	1042	1063	1077	1072	2,6%
J172 Bugten	57	54	57	58	62	52	57	0,0%
J197 Maria Middelaes	24	21	21	17	17	16	17	-29,2%
J200 Afsnee-Centrum	356	385	377	390	388	386	392	10,1%
J280 Kouter (Sint-Denijs)	282	274	274	285	287	286	280	-0,7%
J290 Goedinge	88	87	86	92	85	83	85	-3,4%
K001 Drongen Dorp	467	472	474	483	484	474	460	-1,5%
K011 Eikendreef	686	671	656	696	716	707	717	4,5%
K022 Oude Abdij	355	355	354	367	369	362	364	2,5%
K10 Baarle Dorp	516	487	504	506	505	497	472	-8,5%
K11 Noordhout	206	208	208	212	211	206	206	0,0%
K12 Baarlevelde	173	186	173	170	168	170	169	-2,3%
K132 Gaverland	859	879	862	846	831	819	819	-4,7%
K143 Ter Rivieren	619	605	597	583	581	584	584	-5,7%
K171 Drongen-Industriepark	129	122	124	125	122	130	129	0,0%
K180 Blauwpoort	38	39	34	38	38	43	45	18,4%
K191 Vierlinden	188	181	184	183	191	196	199	5,9%
K201 Luchteren	472	469	492	530	563	579	588	24,6%

	1997	1998	1999	2000	2001	2002	2003	t.o.v 1997
K21 Halewijn	185	197	195	187	190	185	185	0,0%
K220 Slindonk	78	78	75	70	68	67	64	-17,9%
K232 Campagne	1122	1132	1121	1124	1128	1124	1121	-0,1%
K28 Kraaiaarde	205	200	197	197	192	196	191	-6,8%
K291 Helsendries	491	493	488	499	505	513	532	8,4%
K392 Heie	363	359	359	356	351	350	341	-6,1%
K40 Drie Leien	553	558	552	551	555	564	590	6,7%
K48 De Karper	81	80	80	82	77	78	81	0,0%
K49 Assels	173	165	159	155	156	155	145	-16,2%
K512 Mijlpaal	997	999	995	1029	1018	1010	987	-1,0%
K523 Paradijkskouter	655	637	648	701	710	723	722	10,2%
K534 Hoogland	430	412	426	427	442	449	465	8,1%
K543 De Roos	293	290	285	294	279	287	286	-2,4%
K613 Oude Wee	1457	1447	1441	1443	1437	1448	1432	-1,7%
K622 Heilig Huizeken	510	507	503	493	480	475	473	-7,3%
K630 Varendries	400	398	401	392	393	381	385	-3,8%
K632 Keuzestraat	116	108	112	111	115	116	128	10,3%
K682 Wafelijzer	7	7	7	7	6	7	6	-14,3%
K691 Prinsenhof	50	50	45	46	49	46	49	-2,0%
L00 Mariakerke Centrum	2471	2459	2440	2445	2447	2406	2425	-1,9%
L011 Kolegem	2970	2848	2859	2889	2852	2799	2863	-3,6%
L02 Kerkwijk	1430	1453	1448	1455	1465	1461	1445	1,0%
L03 Brug Zuidwest	274	262	265	261	274	271	273	-0,4%
L04 Brug Zuidoost	277	278	280	284	279	290	295	6,5%
L051 Vijfhoek	1927	1951	1968	1943	1932	1935	2002	3,9%
L072 Lieve (Mariakerke)	21	23	23	20	21	24	18	-14,3%
L09 Mariakerke-Verspr, bew,	552	554	548	540	527	517	508	-8,0%
L112 Maeswal	1000	992	985	988	974	974	967	-3,3%
L121 Rustoord	3128	3158	3149	3167	3113	3310	3376	7,9%
L30 Beekstraat-Kouter	1088	1111	1112	1126	1087	1078	1091	0,3%
M00 Wondelgem Centrum	1963	1923	1931	1961	1941	1899	1914	-2,5%
M01 Westergem	2091	2076	2095	2050	2032	2033	2077	-0,7%
M020 Kouterken	3580	3574	3617	3611	3593	3593	3585	0,1%
M03 Woestijnegoed-Molenhoek	2540	2541	2515	2532	2500	2485	2506	-1,3%
M040 Gavers (Wondelgem)	1498	1490	1478	1490	1480	1477	1456	-2,8%
M052 Houtjen	371	379	380	383	375	364	383	3,2%
M080 Lieve-Noord (Wondelgem)	90	89	94	91	87	87	79	-12,2%
M102 Van Bevereplein	4572	4467	4482	4607	4726	4783	4793	4,8%
M112 Steengoed	655	448	459	449	437	439	644	-1,7%
M173 Oude Lieve (Wondelgem)	130	99	116	115	110	120	112	-13,8%
M27 Wissenhagestraat	82	80	78	79	81	83	97	18,3%
M37 Wondelgemse Meersen	1125	1118	1117	1157	1197	1214	1213	7,8%
M472 Langerbrugge	163	152	159	152	152	144	144	-11,7%
M49 Pachtgoed	64	53	47	36	35	37	31	-51,6%
M57 Rieme	4	4	5	5	3	4	4	0,0%

**8.3. Bevolkingsdichtheid per statistische sector. (inw/km<sup>2</sup>)**

sector	inw/km <sup>2</sup>
sector	
A00 Kuip	3818,44
A01 Sint - Jacobs	8059,11
A02 Kouter	3720,81
A03 Patershol	8906,01
A040 Briel	5738,71
A05 Begijnhofdries	8080,90
A10 Sint - Macharius	8567,66
A13 Heernis	8488,26
A20 Gent - Centrum - Zuid	5179,79
A21 Visserij	4401,61
A221 Brusselse Poort	5776,66
A23 Zuidpark	10977,43
A24 Dierentuin	7938,93
A31 Nederkouter	5635,80
A321 Sint - Pieters	3814,65
A33 Heuvelpoort	5690,35
A342 Citadelpark	1759,68
A35 Station	8161,61
A40 Ganzendries	8013,62
A410 Patijntje	2831,06
A42 Neermeersen	3897,23
A45 Groene Vallei	12188,34
A46 Blaarmeersen	28,12
A50 Drongensteenweg	9275,39
A51 Malem	5056,33
A521 Brugse Poort	4952,94
A531 Rooigem	12250,84
A542 Groendreef	9441,01
A60 Voormuide	5245,53
A62 Ham	6120,29
A63 Tolhuis	15059,06
A64 Blaisantvest	9957,92
A711 Ekkergem	4956,68
A722 Bijloke	4518,00
A731 Galgenberg	6117,18
A742 Pekelharing	6635,35
A801 Wondelgemstraat	13572,37
A812 Rabot	5996,32
A873 Rabot Station	4776,32
B12 Over de Meersstraat	1328,41
B301 Sint - Pieters - Aalst	4496,60
B312 De Smet - De Naeyer	4288,31
B321 Kauwplein	6636,45
B331 De Sterre	2384,41
B354 Aaigem	1304,25
B411 Ottergemse Dries	2879,61

sector	inw/km <sup>2</sup>
B422 Akademisch Ziekenhuis	112,70
B433 Steenakker	7951,20
B443 Nieuw Gent	7807,34
B452 Sint - Alois	246,94
B472 Groothandelsmarkt	55,75
C710 Afrikalaan	1209,99
C72 Muidebrug	5832,68
C800 Muide	5038,72
C811 Meulestede	4102,17
C832 Port Arthur	371,77
C870 Darsen	0,94
D001 Oostakker Centrum	3020,13
D012 Wittewalle	2679,42
D023 Mager Goed	1808,55
D032 Walput	1211,56
D084 Drie Zwaantjes	560,63
D091 Oostakkerveld	104,50
D10 Lourdes	1682,48
D181 Krijte	723,38
D190 Schansakker	520,63
D212 Goedlevenstraat	1736,31
D41 J.F. Kennedylaan	458,62
D471 Texaco	9,46
D50 Desteldonk - Dorp	409,69
D58 Zaffelare	20,86
D60 Sint - Kruis - Winkel	331,31
D610 Ter Donk	39,99
D670 Rodenhuize	0,82
D69 Mendonk	81,04
D77 Rostijne	0,28
E00 Sint - Amandsberg Centrum	6169,96
E01 Sint - Baafskouter	3930,00
E021 Groot Begijnhof	8805,71
E031 Syngemkouter	3811,99
E042 Scheldestraat	6664,97
E052 Rozebroeken	2186,80
E10 Westveld - Kern	2439,61
E19 Westveld - Verspr. bewoning	60,47
E201 Oude Bareel - Kern	2671,37
E222 Achtendries	847,74
E283 Voordestraat	69,67
E29 Oude Bareel	1359,67
E31 Scheldeoord	8838,51
E32 Dampoort	6872,30
E331 Sint - Bernadette	3040,96
F001 Gentbrugge - Centrum	6829,97
F01 Dries	2925,04
F072 Trekweg	1014,92
F091 Zwarte Fles	2,06
F110 Sportplein	3476,87
F121 Vogelhoek	5275,29



sector	inw/km <sup>2</sup>
F132 Coninxdonk	442,99
F172 Arsenaal	18,16
G00 Ledeberg - Centrum	10814,73
G01 Flora	8781,73
G022 Keizerspark	2289,92
G031 Eindeke	3421,36
G042 Belle Vue	3552,83
G101 L. Vanhouttebuurt	5587,60
G112 De Naeyerdreef	4537,98
G123 Moscou	804,28
G200 Merelbeke Station	4003,13
H001 Zwijnaarde - Centrum	2436,58
H01 Roosken	6239,92
H020 Hutsepot	854,22
H032 Universiteit	3,41
H042 T Schaarken	3689,26
H053 Ter Linden	2453,83
H091 Zonneput	116,79
H111 Kon. Leopoldstraat	575,68
H171 Zwijnaarde - Industrie	55,07
H196 Maaltepark	183,27
H210 Rijvissche	897,22
H220 Paolalaan	716,71
H310 Klosse	576,94
H325 Hoedjen	665,62
H394 Nieuwgoed	54,21
J00 Sint - Denijs - Westrem -	2247,58
J010 Drie Sleutels	1587,75
J022 Vierschaar	954,57
J081 Puttenhove	81,87
J091 Rosdam	131,08
J100 Maalte	960,68
J11 Steenaarde	1121,68
J172 Bugten	52,49
J197 Maria Middelaes	79,79
J200 Afsnee - Centrum	888,18
J280 Kouter (Sint - Denijs -	133,93
J290 Goedinge	194,10
K001 Drongen Dorp	2072,20
K011 Eikendreef	3529,80
K022 Oude Abdij	1173,32
K10 Baarle Dorp	1256,34
K11 Noordhout	457,80
K12 Baarlevelde	329,83
K132 Gaverland	899,94
K143 Ter Rivieren	978,98
K171 Drongen - Industriepark	175,28
K180 Blauwpoort	29,23
K191 Vierlinden	214,55
K201 Luchteren	1471,08
K21 Halewijn	380,43

sector	inw/km <sup>2</sup>
K220 Slindonk	130,94
K232 Campagne	1935,94
K28 Kraaiaarde	234,32
K291 Helsendries	155,88
K392 Heie	81,34
K40 Drie Leien	733,32
K48 De Karper	413,26
K49 Assels	95,50
K512 Mijlpaal	2601,95
K523 Paradijkskouter	1392,63
K534 Hoogland	625,11
K543 De Roos	1754,73
K613 Oude Wee	2575,28
K622 Heilig Huizeken	1080,31
K630 Varendries	719,46
K632 Keuzestraat	829,84
K682 Wafelijzer	8,83
K691 Prinsenhof	121,28
L00 Mariakerke Centrum	5532,14
L011 Kolegem	2288,96
L02 Kerkwijk	2149,80
L03 Brug Zuidwest	1903,58
L04 Brug Zuidoost	831,99
L051 Vijfhoek	1721,29
L072 Lieve (Mariakerke)	33,29
L09 Mariakerke - Verspreide	861,52
L112 Maeswal	3608,40
L121 Rustoord	4676,76
L30 Beekstraat - Kouter	1161,57
M00 Wondelgem Centrum	4495,47
M01 Westergem	4080,38
M020 Kouterken (Wondelgem)	3713,80
M03 Woestijngoed - Molenhoek	3722,74
M040 Gavers (Wondelgem)	1236,37
M052 Houtjen	975,11
M080 Lieve - Noord (Wondelgem)	78,44
M102 Van Bevereplein	8108,70
M112 Steengoed	3873,91
M173 Oude Lieve (Wondelgem)	315,73
M27 Wissenhagestraat	223,95
M37 Wondelgemse Meersen	379,55
M472 Langerbrugge	113,04
M49 Pachtgoed	7,05
M57 Rieme	4,55
<b>Totaal</b>	<b>1519,16</b>

**8.4. Bevolkingssamenstelling per statistische sector - kaarten**

**a) Totale bevolking**

**b) Vreemdelingen**

**c) Bevolkingsdichtheid**

**d) evolutie (laatste 7jaar)**

**8.5. Bevolkingssamenstelling per statistische sector per leeftijdsklasse (0-19, 20-64, 65+)**

buurt	sectornaam	Belgen			vreemdelingen			Totaal		
		0-19	20-64	65+	0-19	20-64	65+	0-19	20-64	65+
A00	Kuip	94	571	106	5	77	1	99	648	107
A01	Sint - Jacobs	310	1512	392	26	196	5	336	1708	397
A02	Kouter	101	574	144	0	47	5	101	621	149
A03	Patershol	171	571	86	3	74	2	174	645	88
A040	Briel	266	886	825	30	115	20	296	1001	845
A05	Begijnhofdries	421	2000	372	29	204	9	450	2204	381
A10	Sint - Macharius	564	1330	307	79	216	18	643	1546	325
A13	Heernis	544	1761	280	41	187	15	585	1948	295
A20	Gent - Centrum - Zuid	152	1155	187	15	154	6	167	1309	193
A21	Visserij	62	343	45	5	23	2	67	366	47
A221	Brusselse Poort	264	1050	271	19	122	7	283	1172	278
A23	Zuidpark	123	940	566	12	67	8	135	1007	574
A24	Dierentuin	283	1654	534	13	144	5	296	1798	539
A31	Nederkouter	137	690	278	9	84	2	146	774	280
A321	Sint - Pieters	158	992	364	35	243	6	193	1235	370
A33	Heuvelpoort	392	1666	519	16	149	12	408	1815	531
A342	Citadelpark	46	297	213	6	38	6	52	335	219
A35	Station	546	2826	745	16	190	11	562	3016	756
A40	Ganzendries	398	1587	457	16	91	4	414	1678	461
A410	Patijntje	196	542	252	5	39	8	201	581	260
A42	Neermeersen	220	1054	1177	37	65	15	257	1119	1192
A45	Groene Vallei	43	577	438	6	21	4	49	598	442
A46	Blaarmeersen	11	43	3	0	1	0	11	44	3
A50	Drongensteenweg	770	2015	582	112	382	53	882	2397	635
A51	Malem	280	385	189	17	30	4	297	415	193
A521	Brugse Poort	827	2171	660	72	225	20	899	2396	680
A531	Rooigem	762	1771	378	131	371	28	893	2142	406
A542	Groendreef	381	946	215	99	227	23	480	1173	238
A60	Voormuide	259	544	279	79	249	22	338	793	301
A62	Ham	525	1147	171	72	276	28	597	1423	199
A63	Tolhuis	892	1755	235	140	575	63	1032	2330	298
A64	Blaisantvest	412	594	106	61	197	28	473	791	134
A711	Ekkergem	276	1457	325	17	97	10	293	1554	335
A722	Bijloke	200	1161	639	7	58	9	207	1219	648
A731	Galgenberg	241	1412	416	17	170	11	258	1582	427
A742	Pekelharing	201	798	191	12	96	5	213	894	196
A801	Wondelgemstraat	933	1566	288	201	484	38	1134	2050	326
A812	Rabot	232	689	252	24	127	5	256	816	257
A873	Rabot Station	133	604	350	2	48	9	135	652	359
B12	Over de Meersstraat	47	96	28	1	2	1	48	98	29

buurt	sectornaam	Belgen			vreemdelingen			Totaal		
		0-19	20-64	65+	0-19	20-64	65+	0-19	20-64	65+
B301	Sint - Pieters - Aalst	371	1173	544	27	254	9	398	1427	553
B312	De Smet - De Naeyer	148	467	97	5	29	1	153	496	98
B321	Kauwplein	299	1258	310	14	95	2	313	1353	312
B331	De Sterre	150	487	175	7	30	2	157	517	177
B342	Rekencentrum	3	15	0	0	9	0	3	24	0
B354	Aaigem	215	730	242	7	45	6	222	775	248
B411	Ottergemse Dries	232	899	211	16	325	4	248	1224	215
B422	Akademisch Ziekenhuis	5	43	3	0	3	0	5	46	3
B433	Steenakker	753	1292	373	36	231	10	789	1523	383
B443	Nieuw Gent	631	1765	730	97	291	31	728	2056	761
B452	Sint - Alois	26	56	21	0	2	1	26	58	22
B472	Groothandelsmarkt	26	68	10	0	0	0	26	68	10
C710	Afrikalaan	135	441	116	31	62	5	166	503	121
C72	Muidebrug	208	470	131	34	81	9	242	551	140
C800	Muide	478	954	239	38	157	22	516	1111	261
C811	Meulestede	263	683	287	23	52	9	286	735	296
C832	Port Arthur	25	140	81	6	11	1	31	151	82
C870	Darsen	0	3	0	0	1	0	0	4	0
D001	Oostakker Centrum	557	1476	673	1	13	3	558	1489	676
D012	Wittewalle	346	674	87	7	17	1	353	691	88
D023	Mager Goed	420	1170	171	5	21	0	425	1191	171
D032	Walput	110	284	130	1	7	0	111	291	130
D084	Drie Zwaantjes	36	120	27	1	3	2	37	123	29
D091	Oostakkerveld	31	61	15	0	0	0	31	61	15
D10	Lourdes	646	1672	591	6	25	8	652	1697	599
D181	Krijte	113	322	83	1	5	0	114	327	83
D190	Schansakker	317	666	51	0	8	2	317	674	53
D212	Goedlevenstraat	47	202	66	0	4	2	47	206	68
D41	J.F. Kennedylaan	130	334	81	2	9	1	132	343	82
D471	Texaco	12	39	13	3	2	0	15	41	13
D50	Desteldonk - Dorp	189	464	139	0	6	0	189	470	139
D58	Zaffelare	12	22	3	0	0	0	12	22	3
D59	Desteldonk - Verspr. Bew.	4	5	0	0	1	0	4	6	0
D60	Sint - Kruis - Winkel	263	678	175	4	8	3	267	686	178
D610	Ter Donk	2	23	13	0	0	0	2	23	13
D670	Rodenhuize	0	2	0	0	0	0	0	2	0
D69	Mendonk	46	122	41	0	5	1	46	127	42
D77	Rostijne	0	0	2	0	0	0	0	0	2
E00	Sint - Amandsberg Centrum	547	1406	348	55	230	20	602	1636	368
E01	Sint - Baafskouter	452	1206	405	19	72	6	471	1278	411
E021	Groot Begijnhof	655	1618	434	62	220	18	717	1838	452
E031	Syngemkouter	935	2584	854	20	87	9	955	2671	863



buurt	sectornaam	Belgen			vreemdelingen			Totaal		
		0-19	20-64	65+	0-19	20-64	65+	0-19	20-64	65+
E042	Scheldestraat	1047	2474	487	86	245	22	1133	2719	509
E052	Rozebroeken	241	677	445	5	21	10	246	698	455
E10	Westveld - Kern	401	1045	593	6	20	4	407	1065	597
E19	Westveld - Verspr. bewoning	5	10	0	0	0	0	5	10	0
E201	Oude Bareel - Kern	159	492	137	4	15	1	163	507	138
E222	Achtendries	296	591	146	0	14	2	296	605	148
E283	Voordestraat	4	31	10	0	0	0	4	31	10
E29	Oude Bareel	283	500	40	4	7	0	287	507	40
E31	Scheldeoord	165	437	177	19	43	6	184	480	183
E32	Dampoort	566	1251	286	90	292	23	656	1543	309
E331	Sint - Bernadette	394	720	260	12	27	3	406	747	263
F001	Gentbrugge - Centrum	623	1774	613	18	69	8	641	1843	621
F01	Dries	757	1839	721	8	48	8	765	1887	729
F072	Trekweg	76	182	47	0	5	0	76	187	47
F091	Zwarte Fles	0	1	3	0	0	0	0	1	3
F110	Sportplein	717	2106	692	10	64	12	727	2170	704
F121	Vogelhoek	776	2174	649	15	55	2	791	2229	651
F132	Coninxdonk	67	172	15	0	6	0	67	178	15
F172	Arsenaal	0	6	1	0	0	0	0	6	1
G00	Ledeberg - Centrum	1048	2568	696	191	467	22	1239	3035	718
G01	Flora	187	549	122	24	82	4	211	631	126
G022	Keizerspark	10	92	47	2	9	0	12	101	47
G031	Eindeke	197	587	194	31	50	4	228	637	198
G042	Belle Vue	103	423	270	25	41	3	128	464	273
G101	L. Vanhouttebuurt	731	1892	491	17	124	11	748	2016	502
G112	De Naeyerdreef	205	505	242	23	72	3	228	577	245
G123	Moscou	40	102	20	3	3	0	43	105	20
G200	Merelbeke Station	186	724	207	7	24	3	193	748	210
H001	Zwijnaarde - Centrum	477	1293	457	4	32	3	481	1325	460
H01	Roosken	148	342	114	4	4	0	152	346	114
H020	Hutsepot	51	181	49	0	6	1	51	187	50
H032	Universiteit	0	2	0	0	0	0	0	2	0
H042	T Schaarken	222	679	223	2	25	0	224	704	223
H053	Ter Linden	199	663	110	8	11	0	207	674	110
H091	Zonneput	55	220	41	0	3	0	55	223	41
H111	Kon. Leopoldstraat	30	90	21	0	5	0	30	95	21
H171	Zwijnaarde - Industrie	23	59	27	0	0	2	23	59	29
H196	Maaltepark	5	16	4	0	0	1	5	16	5
H210	Rijvissche	38	142	95	0	4	2	38	146	97
H220	Paolalaan	20	54	27	0	0	0	20	54	27
H310	Klosse	27	90	26	0	0	0	27	90	26
H325	Hoedjen	52	132	56	0	1	0	52	133	56

buurt	sectornaam	Belgen			vreemdelingen			Totaal		
		0-19	20-64	65+	0-19	20-64	65+	0-19	20-64	65+
H394	Nieuwgoed	43	79	8	0	3	0	43	82	8
J00	Sint - Denijs - Westrem	382	866	422	8	25	6	390	891	428
J010	Drie Sleutels	252	575	253	4	18	3	256	593	256
J022	Vierschaar	94	265	77	0	5	1	94	270	78
J081	Puttenhove	20	40	10	0	0	0	20	40	10
J091	Rosdam	19	51	6	0	1	0	19	52	6
J100	Maalte	86	349	269	3	10	7	89	359	276
J11	Stenaarde	231	544	276	6	15	0	237	559	276
J172	Bugten	15	33	9	0	0	0	15	33	9
J197	Maria Middelaes	0	2	13	0	1	1	0	3	14
J200	Afsnee - Centrum	107	213	69	0	3	0	107	216	69
J280	Kouter (Sint - Denijs)	60	155	59	0	6	0	60	161	59
J290	Goedinge	9	53	23	0	0	0	9	53	23
K001	Drongen Dorp	101	270	85	0	3	1	101	273	86
K011	Eikendreef	137	422	135	4	16	3	141	438	138
K022	Oude Abdij	95	196	71	0	1	1	95	197	72
K10	Baarle Dorp	64	210	196	0	2	0	64	212	196
K11	Noordhout	55	119	26	3	3	0	58	122	26
K12	Baarlevelde	39	92	37	0	1	0	39	93	37
K132	Gaverland	163	528	122	0	6	0	163	534	122
K143	Ter Rivieren	117	356	105	0	6	0	117	362	105
K171	Drongen - Industriepark	39	77	12	0	1	0	39	78	12
K180	Blauwpoort	11	27	6	0	1	0	11	28	6
K191	Vierlinden	49	120	29	0	1	0	49	121	29
K201	Luchteren	160	330	98	0	0	0	160	330	98
K21	Halewijn	47	96	41	0	1	0	47	97	41
K220	Slindonk	10	39	15	0	0	0	10	39	15
K232	Campagne	273	671	162	3	8	4	276	679	166
K28	Kraaiaarde	31	117	41	0	2	0	31	119	41
K291	Helsendries	127	330	71	0	4	0	127	334	71
K392	Heie	87	210	41	1	2	0	88	212	41
K40	Drie Leien	131	338	105	0	10	6	131	348	111
K48	De Karper	13	51	17	0	0	0	13	51	17
K49	Assels	19	99	22	2	3	0	21	102	22
K512	Mijlpaal	221	558	199	0	6	3	221	564	202
K523	Paradijskouter	180	398	120	7	16	1	187	414	121
K534	Hoogland	124	285	49	0	6	1	124	291	50
K543	De Roos	66	186	32	1	1	0	67	187	32
K613	Oude Wee	339	908	170	2	12	1	341	920	171
K622	Heilig Huizeken	75	320	73	0	4	1	75	324	74
K630	Varendries	96	238	46	0	5	0	96	243	46
K632	Keuzestraat	39	67	22	0	0	0	39	67	22

buurt	sectornaam	Belgen			vreemdelingen			Totaal		
		0-19	20-64	65+	0-19	20-64	65+	0-19	20-64	65+
K682	Wafelijzer	0	4	2	0	0	0	0	4	2
K691	Prinsenhof	10	30	9	0	0	0	10	30	9
L00	Mariakerke Centrum	425	1380	548	9	56	7	434	1436	555
L011	Kolegem	507	1564	726	6	54	6	513	1618	732
L02	Kerkwijk	328	782	319	2	13	1	330	795	320
L03	Brug Zuidwest	61	166	44	0	2	0	61	168	44
L04	Brug Zuidoost	56	170	60	1	8	0	57	178	60
L051	Vijfhoek	419	1267	281	1	30	4	420	1297	285
L072	Lieve (Mariakerke)	3	11	4	0	0	0	3	11	4
L09	Mariakerke - Verspr. Bew.	132	313	57	0	6	0	132	319	57
L112	Maeswal	201	532	204	6	22	2	207	554	206
L121	Rustoord	706	1690	577	98	285	20	804	1975	597
L30	Beekstraat - Kouter	248	592	239	0	11	1	248	603	240
M00	Wondelgem Centrum	387	1080	405	4	36	2	391	1116	407
M01	Westergem	385	1279	353	9	39	12	394	1318	365
M020	Kouterken (Wondelgem)	670	2229	630	1	42	13	671	2271	643
M03	Woestijnegoed - Molenhoek	480	1471	501	10	37	7	490	1508	508
M040	Gavers (Wondelgem)	297	930	207	1	17	4	298	947	211
M052	Houtjen	101	214	57	4	6	1	105	220	58
M080	Lieve - Noord (Wondelgem)	8	46	25	0	0	0	8	46	25
M102	Van Bevereplein	1144	2461	762	116	274	36	1260	2735	798
M112	Steengoed	147	356	137	0	4	0	147	360	137
M173	Oude Lieve (Wondelgem)	21	63	13	2	13	0	23	76	13
M27	Wissenhagestraat	18	62	13	1	3	0	19	65	13
M37	Wondelgemse Meersen	268	762	136	8	36	3	276	798	139
M472	Langerbrugge	21	83	39	0	1	0	21	84	39
M49	Pachtgoed	4	19	7	0	1	0	4	20	7
M57	Rieme	1	2	0	0	1	0	1	3	0

**8.6. Gemiddelde leeftijd per statistische sector**

	Belgen			vreemdelingen			Totaal		
	mannen	vrouwen	totaal	mannen	vrouwen	totaal	mannen	vrouwen	totaal
D001 Oostakker Centrum	40,23	46,67	43,66	39,70	48,86	43,47	40,22	46,68	43,65
D012 Wittewalle	31,80	31,87	31,83	30,20	35,00	32,12	31,76	31,92	31,84
D023 Mager Goed	37,31	38,22	37,78	35,29	29,22	33,19	37,27	38,13	37,71
D032 Walput	42,06	42,99	42,55	39,25	28,50	33,88	42,02	42,78	42,42
D084 Drie Zwaantjes	38,59	38,93	38,75	29,00	54,25	45,83	38,40	39,62	38,97
D091 Oostakkerveld	37,32	35,58	36,39	0,00	0,00	0,00	37,32	35,58	36,39
D10 Lourdes	39,41	42,35	40,91	45,13	42,53	44,13	39,51	42,35	40,95
D181 Krijte	40,82	40,88	40,85	15,00	28,50	24,00	40,63	40,68	40,65
D190 Schansakker	32,00	32,35	32,18	46,40	51,40	48,90	32,14	32,53	32,34
D212 Goedlevenstraat	42,54	46,05	44,45	42,00	49,00	44,33	42,52	46,08	44,45
D41 J.F. Kennedylaan	38,36	38,24	38,30	42,33	24,67	33,50	38,44	37,95	38,20
D471 Texaco	40,97	46,88	43,92	24,00	23,67	23,80	39,97	44,89	42,46
D50 Desteldonk - Dorp	36,98	41,25	38,93	38,33	28,33	33,33	36,99	41,14	38,89
D58 Zaffelare	32,06	28,86	30,24	0,00	0,00	0,00	32,06	28,86	30,24
D59 Desteldonk - Verspreide	31,50	18,40	24,22	58,00	0,00	58,00	36,80	18,40	27,60
D60 Sint - Kruis - Winkel	36,98	39,58	38,25	47,25	39,27	41,40	37,05	39,57	38,29
D610 Ter Donk	55,05	53,82	54,50	0,00	0,00	0,00	55,05	53,82	54,50
D670 Rodenhuize	39,00	45,00	42,00	0,00	0,00	0,00	39,00	45,00	42,00
D69 Mendonk	39,81	41,95	40,79	54,33	66,00	60,17	40,19	42,68	41,33
D77 Rostijne	78,00	79,00	78,50	0,00	0,00	0,00	78,00	79,00	78,50
E00 Sint - Amandsberg Centr	35,49	39,75	37,66	34,29	35,00	34,64	35,34	39,21	37,31
E01 Sint - Baafskouter	40,16	41,18	40,69	34,57	32,64	33,79	39,86	40,87	40,38
E021 Groot Begijnhof	36,68	38,56	37,68	32,15	34,76	33,35	36,16	38,23	37,25
E031 Syngemkouter	39,76	42,12	40,99	36,84	34,14	35,49	39,68	41,93	40,85
E042 Scheldestraat	34,82	36,79	35,82	31,57	32,60	32,05	34,53	36,48	35,51
E052 Rozebroeken	44,65	52,12	48,74	39,50	46,00	43,11	44,52	51,96	48,60
E10 Westveld - Kern	42,85	47,87	45,70	43,69	36,24	39,47	42,86	47,70	45,61
E19 Westveld - Verspr.	27,78	37,17	31,53	0,00	0,00	0,00	27,78	37,17	31,53
E201 Oude Bareel - Kern	39,67	42,48	41,11	37,91	29,33	34,05	39,62	42,19	40,94
E222 Achtendries	35,78	37,84	36,80	48,67	40,50	46,63	36,07	37,86	36,95
E283 Voordestraat	41,26	49,33	44,49	0,00	0,00	0,00	41,26	49,33	44,49
E29 Oude Bareel	30,39	31,57	30,95	32,71	23,25	29,27	30,43	31,48	30,93
E31 Scheldeoord	40,14	47,64	44,30	32,12	32,82	32,47	39,42	46,56	43,35
E32 Dampoort	33,66	35,94	34,79	33,37	31,10	32,19	33,61	35,13	34,37
E331 Sint - Bernadette	37,22	39,24	38,25	37,50	29,96	33,19	37,23	38,93	38,10
F001 Gentbrugge - Centrum	38,48	44,11	41,42	29,35	34,60	31,95	38,19	43,83	41,13
F01 Dries	40,76	43,21	42,04	46,00	38,47	41,53	40,84	43,11	42,03
F072 Trekweg	36,02	39,74	37,89	30,80	0,00	30,80	35,85	39,74	37,77
F091 Zwarte Fles	70,67	70,00	70,50	0,00	0,00	0,00	70,67	70,00	70,50
F110 Sportplein	40,74	43,34	42,08	42,16	37,88	40,07	40,77	43,22	42,04
F121 Vogelhoek	38,22	42,58	40,44	32,21	29,67	30,83	38,11	42,31	40,25
F132 Coninxdonk	35,87	35,98	35,93	53,00	37,80	40,33	36,00	36,05	36,03
F172 Arsenaal	55,67	44,75	49,43	0,00	0,00	0,00	55,67	44,75	49,43
G00 Ledeborg - Centrum	36,18	39,05	37,63	30,33	30,06	30,20	35,39	37,82	36,62
G01 Flora	37,35	39,53	38,40	29,32	32,25	30,84	36,50	38,64	37,54
G022 Keizerspark	44,29	55,52	49,79	27,33	27,60	27,45	43,05	53,73	48,26

	Belgen			vreemdelingen			Totaal		
	mannen	vrouwen	totaal	mannen	vrouwen	totaal	mannen	vrouwen	totaal
G031 Eindeke	39,16	43,51	41,33	26,00	31,89	28,64	38,01	42,67	40,32
G042 Belle Vue	47,91	52,36	50,44	29,00	33,65	31,29	46,16	51,05	48,91
G101 L. Vanhouttebuurt	37,45	39,34	38,44	37,72	33,91	35,97	37,47	39,12	38,33
G112 De Naeyerdreef	41,15	46,83	44,22	27,57	31,45	29,23	39,60	45,67	42,82
G123 Moscou	36,93	37,94	37,47	22,00	18,00	20,67	36,19	37,49	36,87
G200 Merelbeke Station	39,41	42,09	40,74	31,07	31,75	31,47	39,21	41,73	40,46
H001 Zwijnaarde - Centrum	38,67	43,91	41,37	36,70	41,06	38,49	38,63	43,88	41,32
H01 Roosken	36,89	40,96	38,96	26,33	22,50	25,38	36,68	40,84	38,78
H020 Hutsepot	39,51	44,07	41,70	41,57	0,00	41,57	39,60	44,07	41,70
H032 Universiteit	60,00	60,00	60,00	0,00	0,00	0,00	60,00	60,00	60,00
H042 T Schaarken	40,84	41,44	41,15	36,82	37,38	37,15	40,76	41,34	41,06
H053 Ter Linden	39,11	41,94	40,52	24,00	24,90	24,47	38,84	41,60	40,21
H091 Zonneput	39,75	41,17	40,49	39,50	31,00	36,67	39,75	41,11	40,45
H111 Kon. Leopoldstraat	37,21	40,90	39,04	29,00	32,00	31,40	37,10	40,42	38,78
H171 Zwijnaarde - Industrie	40,31	50,11	45,17	73,00	0,00	73,00	41,46	50,11	45,67
H196 Maaltepark	44,25	38,22	42,08	0,00	74,00	74,00	44,25	41,80	43,31
H210 Rijvissche	47,52	51,28	49,34	58,60	43,00	56,00	47,90	51,22	49,48
H220 Paolalaan	47,51	41,77	44,78	0,00	0,00	0,00	47,51	41,77	44,78
H310 Klosse	39,36	43,51	41,39	0,00	0,00	0,00	39,36	43,51	41,39
H325 Hoedjen	45,23	42,91	44,07	0,00	52,00	52,00	45,23	42,98	44,10
H394 Nieuwgoed	35,15	34,00	34,58	37,50	34,00	36,33	35,22	34,00	34,62
J00 Sint - Denijs - Westrem	40,82	45,88	43,65	39,52	33,44	36,72	40,78	45,65	43,49
J010 Drie Sleutels	41,61	43,12	42,40	45,55	33,29	38,68	41,70	42,88	42,32
J022 Vierschaar	40,89	41,12	41,01	54,25	31,00	46,50	41,14	41,04	41,09
J081 Puttenhove	36,38	39,97	38,07	0,00	0,00	0,00	36,38	39,97	38,07
J091 Rosdam	33,48	37,69	35,47	27,00	0,00	27,00	33,32	37,69	35,36
J100 Maalte	49,21	54,56	52,23	54,30	46,30	50,30	49,37	54,35	52,18
J11 Steenaarde	41,50	46,04	43,86	33,75	32,22	33,10	41,32	45,82	43,65
J172 Bugten	33,63	39,41	36,37	0,00	0,00	0,00	33,63	39,41	36,37
J197 Maria Middelaes	0,00	70,60	70,60	25,00	96,00	60,50	25,00	72,19	69,41
J200 Afsnee - Centrum	39,24	38,26	38,69	57,50	39,00	51,33	39,44	38,26	38,79
J280 Kouter (Sint - Denijs)	42,88	43,07	42,97	56,00	36,00	39,33	42,97	42,83	42,90
J290 Goedinge	51,00	48,29	49,56	0,00	0,00	0,00	51,00	48,29	49,56
K001 Drongen Dorp	38,08	40,92	39,56	36,50	50,00	43,25	38,06	40,99	39,59
K011 Eikendreef	39,86	42,20	41,07	44,55	32,17	38,09	40,01	41,88	40,98
K022 Oude Abdij	40,12	38,07	39,12	64,00	0,00	64,00	40,37	38,07	39,26
K10 Baarle Dorp	45,20	59,55	53,78	43,00	36,00	39,50	45,19	59,46	53,72
K11 Noordhout	36,96	38,72	37,82	27,00	15,00	21,00	36,68	38,01	37,33
K12 Baarlevelde	40,18	43,28	41,68	44,00	0,00	44,00	40,23	43,28	41,69
K132 Gaverland	42,54	42,62	42,59	38,00	30,00	34,00	42,51	42,54	42,52
K143 Ter Rivieren	42,32	43,44	42,88	36,50	39,75	38,67	42,28	43,39	42,83
K171 Drongen - Industripark	36,16	34,15	35,11	0,00	32,00	32,00	36,16	34,12	35,09
K180 Blauwpoort	40,17	35,15	37,89	0,00	29,00	29,00	40,17	34,86	37,69
K191 Vierlinden	38,66	38,18	38,42	40,00	0,00	40,00	38,67	38,18	38,43
K201 Luchteren	38,14	36,96	37,53	0,00	0,00	0,00	38,14	36,96	37,53
K21 Halewijn	39,38	41,35	40,35	39,00	0,00	39,00	39,37	41,35	40,35
K220 Slindonk	54,79	41,31	47,20	0,00	0,00	0,00	54,79	41,31	47,20
K232 Campagne	38,97	41,12	40,01	54,56	38,17	48,00	39,21	41,09	40,12
K28 Kraaiaarde	43,27	43,37	43,32	0,00	39,00	39,00	43,27	43,28	43,28

	Belgen			vreemdelingen			Totaal		
	mannen	vrouwen	totaal	mannen	vrouwen	totaal	mannen	vrouwen	totaal
K291 Helsendries	38,42	39,33	38,87	48,00	39,00	43,50	38,49	39,33	38,90
K392 Heie	38,94	39,34	39,14	36,50	29,00	34,00	38,91	39,28	39,09
K40 Drie Leien	40,97	42,22	41,59	52,10	57,50	54,13	41,34	42,53	41,93
K48 De Karper	43,45	45,37	44,42	0,00	0,00	0,00	43,45	45,37	44,42
K49 Assels	42,26	44,91	43,55	64,00	29,50	36,40	42,56	44,06	43,30
K512 Mijlpaal	39,59	42,47	41,06	43,83	46,00	44,56	39,65	42,49	41,10
K523 Paradijkskouter	37,49	40,83	39,26	34,00	35,80	34,75	37,35	40,70	39,11
K534 Hoogland	36,73	36,79	36,76	50,33	39,00	43,86	36,91	36,83	36,87
K543 De Roos	38,89	39,35	39,11	0,00	19,00	19,00	38,89	39,05	38,97
K613 Oude Wee	37,62	40,38	38,99	42,89	35,00	39,73	37,69	40,34	38,99
K622 Heilig Huizeken	44,50	44,62	44,56	49,00	61,00	51,40	44,58	44,69	44,63
K630 Varendries	38,08	38,20	38,14	54,00	41,00	46,20	38,26	38,24	38,25
K632 Keuzestraat	36,08	35,58	35,82	0,00	0,00	0,00	36,08	35,58	35,82
K682 Wafelijzer	55,50	63,50	58,17	0,00	0,00	0,00	55,50	63,50	58,17
K691 Prinsenhof	40,20	44,83	42,47	0,00	0,00	0,00	40,20	44,83	42,47
L00 Mariakerke Centrum	42,34	45,64	44,02	38,17	38,96	38,44	42,18	45,50	43,86
L011 Kolegem	43,99	46,82	45,48	43,39	39,09	41,24	43,97	46,65	45,38
L02 Kerkwijk	41,09	43,85	42,52	44,67	31,00	38,69	41,13	43,73	42,47
L03 Brug Zuidwest	37,00	41,66	39,35	24,00	26,00	25,00	36,90	41,54	39,25
L04 Brug Zuidoost	41,01	43,60	42,28	27,29	28,00	27,44	40,38	43,38	41,83
L051 Vijfhoek	40,43	41,49	40,96	46,30	43,87	45,26	40,55	41,52	41,04
L072 Lieve (Mariakerke)	56,44	37,56	47,00	0,00	0,00	0,00	56,44	37,56	47,00
L09 Mariakerke - Verspr.	36,76	38,64	37,78	51,50	44,00	49,00	37,01	38,68	37,92
L112 Maeswal	40,67	43,14	41,96	38,69	34,12	36,10	40,61	42,83	41,78
L121 Rustoord	40,46	39,37	39,93	30,78	29,94	30,35	39,36	38,18	38,78
L30 Beekstraat - Kouter	41,43	42,62	42,02	55,14	40,20	48,92	41,60	42,60	42,09
M00 Wondelgem Centrum	40,09	43,74	41,99	38,74	37,74	38,29	40,05	43,62	41,91
M01 Westergem	40,77	42,17	41,50	45,29	40,07	42,77	40,91	42,12	41,54
M020 Kouterken (Wond.)	41,86	43,01	42,44	47,94	50,79	49,16	41,97	43,11	42,54
M03 Woestijnegoed	40,60	44,03	42,34	44,15	31,30	37,72	40,67	43,76	42,24
M040 Gavers (Wondelgem)	40,74	42,68	41,73	41,55	48,64	45,09	40,76	42,77	41,78
M052 Houtjen	36,56	39,16	37,83	39,60	30,00	34,36	36,64	38,87	37,73
M080 Lieve - Noord	50,45	50,49	50,47	0,00	0,00	0,00	50,45	50,49	50,47
M102 Van Bevereplein	37,83	39,51	38,71	31,54	33,37	32,50	37,27	38,96	38,16
M112 Steengoed	40,98	43,12	42,11	59,50	39,50	49,50	41,10	43,10	42,16
M173 Oude Lieve (Wond)	34,49	35,18	34,77	40,75	33,86	37,53	35,26	34,98	35,14
M27 Wissenhagestraat	37,23	36,03	36,71	42,00	25,00	33,50	37,40	35,50	36,58
M37 Wond.. Meersen	36,00	38,12	37,05	44,03	37,07	41,81	36,42	38,09	37,24
M472 Langerbrugge	45,41	48,00	46,71	0,00	44,00	44,00	45,41	47,95	46,69
M49 Pachtgoed	44,05	43,18	43,73	30,00	0,00	30,00	43,35	43,18	43,29
M57 Rieme	0,00	32,00	32,00	29,00	0,00	29,00	29,00	32,00	31,25

## 8.7. Migraties per statistische sector

### a. aankomsten (uit andere gemeenten en mutaties binnen Gent)

Sector	Belgen			Vreemdelingen			Totaal		
	M	V	Totaal	M	V	Totaal	M	V	Totaal
A00 Kuip	28	46	74	14	10	24	42	56	98
A01 Sint - Jacobs	97	67	164	26	22	48	123	89	212
A02 Kouter	39	51	90	5	6	11	44	57	101
A03 Patershol	18	24	42	6	10	16	24	34	58
A040 Briel	53	55	108	7	5	12	60	60	120
A05 Begijnhofdries	193	108	301	34	31	65	227	139	366
A10 Sint - Macharius	55	52	107	31	22	53	86	74	160
A13 Heernis	131	79	210	22	22	44	153	101	254
A20 Gent - Centrum - Zuid	119	98	217	21	25	46	140	123	263
A21 Visserij	13	23	36	2	3	5	15	26	41
A221 Brusselse Poort	65	63	128	13	21	34	78	84	162
A23 Zuidpark	66	47	113	14	13	27	80	60	140
A24 Dierentuin	153	123	276	30	26	56	183	149	332
A31 Nederkouter	50	61	111	13	9	22	63	70	133
A321 Sint - Pieters	89	79	168	42	47	89	131	126	257
A33 Heuvelpoort	101	83	184	18	20	38	119	103	222
A342 Citadelpark	17	15	32	3	3	6	20	18	38
A35 Station	213	185	398	28	24	52	241	209	450
A40 Ganzendries	74	79	153	8	15	23	82	94	176
A410 Patijntje	25	28	53	3	1	4	28	29	57
A42 Neermeersen	25	29	54	3	3	6	28	32	60
A45 Groene Vallei	16	15	31	0	4	4	16	19	35
A46 Blaarmeersen	0	2	2	0	0	0	0	2	2
A50 Drongensteenweg	92	81	173	30	28	58	122	109	231
A51 Malem	6	7	13	2	1	3	8	8	16
A521 Brugse Poort	60	58	118	20	21	41	80	79	159
A531 Rooigem	79	61	140	38	31	69	117	92	209
A542 Groendreef	46	35	81	29	21	50	75	56	131
A60 Voormuide	34	17	51	18	19	37	52	36	88
A62 Ham	54	39	93	24	27	51	78	66	144
A63 Tolhuis	65	56	121	55	60	115	120	116	236
A64 Blaisantvest	13	19	32	24	12	36	37	31	68
A711 Ekkergem	107	52	159	13	15	28	120	67	187
A722 Bijloke	89	81	170	9	14	23	98	95	193
A731 Galgenberg	125	101	226	29	19	48	154	120	274
A742 Pekelharing	54	46	100	29	31	60	83	77	160
A801 Wondelgemstraat	76	62	138	61	52	113	137	114	251
A812 Rabot	32	20	52	11	12	23	43	32	75
A873 Rabot Station	16	9	25	5	1	6	21	10	31
B12 Over de Meersstraat	4	1	5	0	1	1	4	2	6
B301 Sint - Pieters - Aalst	51	54	105	68	45	113	119	99	218
B312 De Smet - De Naeyer	16	15	31	3	10	13	19	25	44
B321 Kauwplein	55	44	99	17	14	31	72	58	130

Sector	Belgen			Vreemdelingen			Totaal		
	M	V	Totaal	M	V	Totaal	M	V	Totaal
B331 De Sterre	26	19	45	3	5	8	29	24	53
B342 Rekencentrum	2	0	2	1	3	4	3	3	6
B354 Aaigem	25	29	54	4	3	7	29	32	61
B411 Ottergemse Dries	58	52	110	83	75	158	141	127	268
B422 Akademisch Ziekenhuis	3	1	4	1	0	1	4	1	5
B433 Steenakker	33	40	73	35	42	77	68	82	150
B443 Nieuw Gent	38	22	60	21	14	35	59	36	95
B452 Sint - Alois	0	1	1	0	0	0	0	1	1
B472 Groothandelsmarkt	2	4	6	0	0	0	2	4	6
C710 Afrikalaan	22	16	38	10	10	20	32	26	58
C72 Muidebrug	25	11	36	7	10	17	32	21	53
C800 Muide	38	34	72	12	10	22	50	44	94
C811 Meulestede	25	20	45	4	3	7	29	23	52
C832 Port Arthur	0	1	1	0	0	0	0	1	1
D001 Oostakker Centrum	35	34	69	5	0	5	40	34	74
D012 Wittewalle	14	10	24	6	3	9	20	13	33
D023 Mager Goed	17	16	33	5	3	8	22	19	41
D032 Walput	10	9	19	0	0	0	10	9	19
D084 Drie Zwaantjes	7	3	10	1	1	2	8	4	12
D091 Oostakkerveld	1	2	3	0	0	0	1	2	3
D10 Lourdes	36	40	76	3	2	5	39	42	81
D181 Krijte	6	7	13	0	0		6	7	13
D190 Schansakker	9	14	23	0	1	1	9	15	24
D212 Goedlevenstraat	8	3	11	1	0	1	9	3	12
D41 J.F. Kennedylaan	6	9	15	0	1	1	6	10	16
D50 Desteldonk - Dorp	16	10	26	0	1	1	16	11	27
D58 Zaffelare	3	4	7	0	0	0	3	4	7
D59 Desteldonk - Verspre bew	1	0	1	0	0	0	1	0	1
D60 Sint - Kruis - Winkel	32	22	54	1	0	1	33	22	55
D610 Ter Donk	0	1	1	0	0	0	0	1	1
D69 Mendonk	7	5	12	0	0	0	7	5	12
E00 St - Amandsberg Centr	48	46	94	26	27	53	74	73	147
E01 Sint - Baafskouter	24	24	48	8	6	14	32	30	62
E021 Groot Begijnhof	57	46	103	27	29	56	84	75	159
E031 Syngemkouter	49	54	103	9	4	13	58	58	116
E042 Scheldestraat	63	49	112	22	21	43	85	70	155
E052 Rozebroeken	11	24	35	1	3	4	12	27	39
E10 Westveld - Kern	16	23	39	1	2	3	17	25	42
E201 Oude Bareel - Kern	10	3	13	0	2	2	10	5	15
E222 Achtendries	5	4	9	0	0	0	5	4	9
E283 Voordestraat	2	0	2	0	0	0	2	0	2
E29 Oude Bareel	7	6	13	0	0	0	7	6	13
E31 Scheldeoord	9	12	21	8	5	13	17	17	34
E32 Dampoort	56	52	108	27	29	56	83	81	164
E331 Sint - Bernadette	13	6	19	2	6	8	15	12	27
F001 Gentbrugge - Centrum	43	46	89	5	6	11	48	52	100
F01 Dries	26	26	52	5	8	13	31	34	65
F072 Trekweg	6	2	8	2	0	2	8	2	10



Sector	Belgen			Vreemdelingen			Totaal		
	M	V	Totaal	M	V	Totaal	M	V	Totaal
F110 Sportplein	58	52	110	8	12	20	66	64	130
F121 Vogelhoek	36	47	83	6	7	13	42	54	96
F132 Coninxdonk	0	1	1	0	0	0	0	1	1
G00 Ledeborg - Centrum	106	89	195	49	35	84	155	124	279
G01 Flora	24	14	38	13	11	24	37	25	62
G022 Keizerspark	6	4	10	2	0	2	8	4	12
G031 Eindeke	18	6	24	7	6	13	25	12	37
G042 Belle Vue	9	9	18	3	3	6	12	12	24
G101 L. Vanhouttebuurt	63	61	124	16	8	24	79	69	148
G112 De Naeyerdreef	23	14	37	8	14	22	31	28	59
G123 Moscou	11	8	19				11	8	19
G200 Merelbeke Station	53	25	78	3	8	11	56	33	89
H001 Zwijnaarde - Centrum	31	36	67	2	1	3	33	37	70
H01 Roosken	9	5	14	0	0	0	9	5	14
H020 Hutsepote	7	3	10	1	0	1	8	3	11
H042 T Schaarken	23	18	41	1	1	2	24	19	43
H053 Ter Linden	16	14	30	2	1	3	18	15	33
H091 Zonneput	4	5	9	1	1	2	5	6	11
H111 Kon. Leopoldstraat	5	3	8	0	1	1	5	4	9
H171 Zwijnaarde - Industrie	1	2	3	0	1	1	1	3	4
H210 Rijvissche	2	6	8	0	0	0	2	6	8
H220 Paolalaan	2	2	4	0	0	0	2	2	4
H310 Klosse	6	3	9	0	0	0	6	3	9
H325 Hoedjen	3	3	6	0	0	0	3	3	6
H394 Nieuwgoed	3	2	5	0	0	0	3	2	5
J00 Sint - Denijs - Centrum	18	18	36	6	5	11	24	23	47
J010 Drie Sleutels	14	11	25	0	2	2	14	13	27
J022 Vierschaar	4	2	6	0	0	0	4	2	6
J081 Puttenhove	0	1	1	0	0	0	0	1	1
J091 Rosdam	4	5	9	0	0	0	4	5	9
J100 Maalte	12	12	24	1	2	3	13	14	27
J11 Steenaarde	25	16	41	3	1	4	28	17	45
J172 Bugten	2	0	2	0	0	0	2	0	2
J200 Afsnee - Centrum	7	6	13	0	0	0	7	6	13
J280 Kouter (Sint - Denijs)	1	3	4	0	0	0	1	3	4
J290 Goedinge	2	2	4	0	0	0	2	2	4
K001 Drongen Dorp	4	7	11	0	0	0	4	7	11
K011 Eikendreef	11	10	21	1	2	3	12	12	24
K022 Oude Abdij	3	1	4	0	0	0	3	1	4
K10 Baarle Dorp	6	10	16	0	0	0	6	10	16
K11 Noordhout	1	1	2	2	3	5	3	4	7
K12 Baarlevelde	2	1	3	0	0	0	2	1	3
K132 Gaverland	10	5	15	0	0	0	10	5	15
K143 Ter Rivieren	3	2	5	0	2	2	3	4	7
K171 Drongen - Industriepark	1	0	1	0	0	0	1	0	1
K180 Blauwpoort	3	1	4	0	1	1	3	2	5
K191 Vierlinden	4	4	8	1	0	1	5	4	9
K201 Luchteren	12	14	26	1	0	1	13	14	27

Sector	Belgen			Vreemdelingen			Totaal		
	M	V	Totaal	M	V	Totaal	M	V	Totaal
K21 Halewijn	1	2	3	0	0	0	1	2	3
K220 Slindonk	2	1	3	0	0	0	2	1	3
K232 Campagne	6	6	12	0	0	0	6	6	12
K28 Kraaiaarde	1	0	1	0	0	0	1	0	1
K291 Helsendries	2	2	4	1	0	1	3	2	5
K392 Heie	7	9	16	0	0	0	7	9	16
K40 Drie Leien	4	3	7	0	0	0	4	3	7
K48 De Karper	0	1	1	0	0	0	0	1	1
K49 Assels	1	1	2	0	0	0	1	1	2
K512 Mijlpaal	10	7	17	1	0	1	11	7	18
K523 Paradijskouter	4	4	8	0	0	0	4	4	8
K534 Hoogland	1	1	2	0	0	0	1	1	2
K543 De Roos	3	0	3	0	0	0	3	0	3
K613 Oude Wee	9	9	18	0	1	1	9	10	19
K622 Heilig Huizeken	4	3	7	1	0	1	5	3	8
K630 Varendries	3	7	10	0	0	0	3	7	10
K632 Keuzestraat	1	0	1	0	0	0	1	0	1
L00 Mariakerke Centrum	35	30	65	6	5	11	41	35	76
L011 Kolegem	32	25	57	1	5	6	33	30	63
L02 Kerkwijk	14	14	28	0	3	3	14	17	31
L03 Brug Zuidwest	4	3	7	1	0	1	5	3	8
L04 Brug Zuidoost	9	2	11	4	2	6	13	4	17
L051 Vijfhoek	17	9	26	2	3	5	19	12	31
L09 Mariakerke - Verspr bew	4	6	10	0	0	0	4	6	10
L112 Maeswal	7	6	13	1	3	4	8	9	17
L121 Rustoord	51	45	96	28	39	67	79	84	163
L30 Beekstraat - Kouter	11	11	22	0	2	2	11	13	24
M00 Wondelgem Centrum	20	21	41	5	5	10	25	26	51
M01 Westergem	23	19	42	1	1	2	24	20	44
M020 Kouterken (Wondelgem)	47	40	87	8	1	9	55	41	96
M03 Woestijnegoed	50	45	95	2	3	5	52	48	100
M040 Gavers (Wondelgem)	2	4	6	0	1	1	2	5	7
M052 Houtjen	6	11	17	0	0	0	6	11	17
M080 Lieve - Noord	0	1	1	0	0	0	0	1	1
M102 Van Bevereplein	47	51	98	26	24	50	73	75	148
M112 Steengoed	3	4	7	0	0	0	3	4	7
M173 Oude Lieve (Wondelgem)	0	3	3	1	1	2	1	4	5
M27 Wissenhagestraat	5	2	7	1	1	2	6	3	9
M37 Wondelgemse Meersen	26	21	47	7	3	10	33	24	57
M472 Langerbrugge	4	3	7	0	1	1	4	4	8
M49 Pachtgoed	0	1	1	0	0	0	0	1	1

**b. vertrekken (naar andere gemeenten en mutaties binnen Gent)**

Sector	Belgen			Vreemdelingen			Totaal		
	M	V	Totaal	M	V	Totaal	M	V	Totaal
A00 Kuip	23	27	50	14	9	23	37	36	73
A01 Sint - Jacobs	72	50	122	20	16	36	92	66	158
A02 Kouter	30	27	57	6	2	8	36	29	65
A03 Patershol	22	23	45	10	2	12	32	25	57
A040 Briel	34	35	69	10	9	19	44	44	88
A05 Begijnhofdries	135	56	191	33	19	52	168	75	243
A10 Sint - Macharius	49	44	93	11	8	19	60	52	112
A13 Heernis	103	66	169	6	6	12	109	72	181
A20 Gent - Centrum - Zuid	82	61	143	21	20	41	103	81	184
A21 Visserij	8	8	16	1	0	1	9	8	17
A221 Brusselse Poort	49	51	100	22	12	34	71	63	134
A23 Zuidpark	42	42	84	8	8	16	50	50	100
A24 Dierentuin	109	104	213	29	20	49	138	124	262
A31 Nederkouter	50	44	94	12	14	26	62	58	120
A321 Sint - Pieters	72	55	127	73	58	131	145	113	258
A33 Heuvelpoort	78	83	161	19	10	29	97	93	190
A342 Citadelpark	12	11	23	3	2	5	15	13	28
A35 Station	133	129	262	21	19	40	154	148	302
A40 Ganzendries	74	64	138	5	8	13	79	72	151
A410 Patijntje	23	25	48	1	0	1	24	25	49
A42 Neermeersen	33	49	82	3	0	3	36	49	85
A45 Groene Vallei	17	15	32	2	1	3	19	16	35
A46 Blaarmeersen	1	0	1	1	0	1	2	0	2
A50 Drongensteenweg	94	66	160	18	14	32	112	80	192
A51 Malem	9	10	19	0	2	2	9	12	21
A521 Brugse Poort	63	61	124	5	6	11	68	67	135
A531 Rooigem	90	75	165	14	23	37	104	98	202
A542 Groendreef	44	48	92	19	7	26	63	55	118
A60 Voormuide	28	21	49	14	15	29	42	36	78
A62 Ham	61	48	109	14	10	24	75	58	133
A63 Tolhuis	58	49	107	22	19	41	80	68	148
A64 Blaisantvest	18	17	35	6	4	10	24	21	45
A711 Ekkergem	94	57	151	13	11	24	107	68	175
A722 Bijloke	65	62	127	11	15	26	76	77	153
A731 Galgenberg	87	70	157	13	10	23	100	80	180
A742 Pekelharing	53	25	78	9	12	21	62	37	99
A801 Wondelgemstraat	55	67	122	20	9	29	75	76	151
A812 Rabot	28	29	57	5	7	12	33	36	69
A873 Rabot Station	22	18	40	4	0	4	26	18	44
B12 Over de Meersstraat	2	3	5	0	0	0	2	3	5
B301 Sint - Pieters - Aalst	60	49	109	61	48	109	121	97	218
B312 De Smet - De Naeyer	16	17	33	2	0	2	18	17	35
B321 Kauwplein	54	46	100	5	5	10	59	51	110
B331 De Sterre	28	25	53	2	4	6	30	29	59
B342 Rekencentrum	0	0	0	2	1	3	2	1	3

Sector	Belgen			Vreemdelingen			Totaal		
	M	V	Totaal	M	V	Totaal	M	V	Totaal
B354 Aaigem	23	18	41	4	1	5	27	19	46
B411 Ottergemse Dries	39	32	71	72	64	136	111	96	207
B422 Akademisch Ziekenhuis	3	4	7	0	0	0	3	4	7
B433 Steenakker	51	54	105	35	35	70	86	89	175
B443 Nieuw Gent	45	50	95	12	10	22	57	60	117
B452 Sint - Alois	1	0	1	0	0	0	1	0	1
B472 Groothandelsmarkt	0	3	3	1	0	1	1	3	4
C710 Afrikalaan	28	27	55	11	1	12	39	28	67
C72 Muidebrug	26	22	48	6	2	8	32	24	56
C800 Muide	38	31	69	4	1	5	42	32	74
C811 Meulestede	27	35	62	3	5	8	30	40	70
C832 Port Arthur	1	4	5	0	1	1	1	5	6
C870 Darsen	1	0	1	0	0	0	1	0	1
D001 Oostakker Centrum	59	47	106	1	1	2	60	48	108
D012 Wittewalle	17	12	29	0	1	1	17	13	30
D023 Mager Goed	24	20	44	0	0	0	24	20	44
D032 Walput	5	7	12	0	0	0	5	7	12
D084 Drie Zwaantjes	4	4	8	0	0	0	4	4	8
D091 Oostakkerveld	2	2	4	0	0	0	2	2	4
D10 Lourdes	40	43	83	1	1	2	41	44	85
D181 Krijte	11	9	20	1	2	3	12	11	23
D190 Schansakker	9	12	21	0	0	0	9	12	21
D212 Goedlevenstraat	4	7	11	0	1	1	4	8	12
D41 J.F. Kennedylaan	8	9	17	0	0	0	8	9	17
D471 Texaco	4	1	5	0	0	0	4	1	5
D50 Desteldonk - Dorp	14	17	31	1	0	1	15	17	32
D58 Zaffelare	1	2	3	0	0	0	1	2	3
D59 Desteldonk - Verspr bew	0	1	1	0	0	0	0	1	1
D60 Sint - Kruis - Winkel	25	23	48	3	0	3	28	23	51
D610 Ter Donk	5	3	8	0	0	0	5	3	8
D670 Rodenhuize	0	1	1	0	0	0	0	1	1
D69 Mendonk	2	2	4	0	0	0	2	2	4
E00 Sint - Amandsberg Centr	46	47	93	5	6	11	51	53	104
E01 Sint - Baafskouter	40	48	88	2	1	3	42	49	91
E021 Groot Begijnhof	57	66	123	6	5	11	63	71	134
E031 Syngemkouter	68	67	135	3	0	3	71	67	138
E042 Scheldestraat	100	84	184	12	7	19	112	91	203
E052 Rozebroeken	10	17	27	0	0	0	10	17	27
E10 Westveld - Kern	23	33	56	2	0	2	25	33	58
E201 Oude Bareel - Kern	19	21	40	0	2	2	19	23	42
E222 Achtendries	10	13	23	0	0	0	10	13	23
E283 Voordestraat	1	0	1	0	0	0	1	0	1
E29 Oude Bareel	8	3	11	0	0	0	8	3	11
E31 Scheldeoord	11	12	23	0	0	0	11	12	23
E32 Dampoort	57	71	128	9	9	18	66	80	146
E331 Sint - Bernadette	21	14	35	0	1	1	21	15	36
F001 Gentbrugge - Centr	53	46	99	4	5	9	57	51	108
F01 Dries	38	39	77	1	1	2	39	40	79

Sector	Belgen			Vreemdelingen			Totaal		
	M	V	Totaal	M	V	Totaal	M	V	Totaal
F072 Trekweg	4	7	11	0	0	0	4	7	11
F110 Sportplein	98	78	176	6	5	11	104	83	187
F121 Vogelhoek	61	64	125	2	2	4	63	66	129
F132 Coninxdonk	0	3	3	0	0	0	0	3	3
G00 Ledeberg - Centrum	101	85	186	17	12	29	118	97	215
G01 Flora	20	21	41	5	0	5	25	21	46
G022 Keizerspark	1	0	1	0	0	0	1	0	1
G031 Eindeke	35	27	62	2	2	4	37	29	66
G042 Belle Vue	19	18	37	4	0	4	23	18	41
G101 L. Vanhouttebuurt	91	77	168	6	2	8	97	79	176
G112 De Naeyerdreef	33	25	58	2	0	2	35	25	60
G123 Moscou	4	2	6	0	0	0	4	2	6
G200 Merelbeke Station	55	39	94	3	2	5	58	41	99
H001 Zwijnaarde - Centrum	48	56	104	1	0	1	49	56	105
H01 Roosken	14	15	29	0	0	0	14	15	29
H020 Hutsepot	0	4	4	1	1	2	1	5	6
H042 T Schaarken	28	27	55	2	3	5	30	30	60
H053 Ter Linden	17	16	33	1	0	1	18	16	34
H091 Zonneput	13	11	24	0	0	0	13	11	24
H111 Kon. Leopoldstraat	3	2	5	0	1	1	3	3	6
H171 Zwijnaarde - Industrie	0	2	2	0	0	0	0	2	2
H196 Maaltepark	1	0	1	0	0	0	1	0	1
H210 Rijvissche	6	7	13	0	0	0	6	7	13
H220 Paolalaan	4	2	6	0	0	0	4	2	6
H310 Klosse	6	7	13	0	0	0	6	7	13
H325 Hoedjen	1	1	2	0	0	0	1	1	2
H394 Nieuwgoed	0	1	1	0	0	0	0	1	1
J00 Sint - Denijs - Centrum	33	40	73	2	2	4	35	42	77
J010 Drie Sleutels	12	15	27	0	2	2	12	17	29
J022 Vierschaar	3	6	9	0	2	2	3	8	11
J081 Puttenhove	0	1	1	0	0	0	0	1	1
J091 Rosdam	5	2	7	2	0	2	7	2	9
J100 Maalte	20	18	38	3	4	7	23	22	45
J11 Steenaarde	29	24	53	0	2	2	29	26	55
J172 Bugten	1	0	1	0	0	0	1	0	1
J200 Afsnee - Centrum	2	4	6	0	0	0	2	4	6
J280 Kouter (Sint - Denijs)	6	6	12	0	0	0	6	6	12
J290 Goedinge	2	0	2	0	0	0	2	0	2
K001 Drongen Dorp	6	6	12	0	0	0	6	6	12
K011 Eikendreef	18	11	29	1	0	1	19	11	30
K022 Oude Abdij	6	5	11	0	0	0	6	5	11
K10 Baarle Dorp	10	7	17	0	0	0	10	7	17
K11 Noordhout	4	4	8	0	0	0	4	4	8
K12 Baarlevelde	1	2	3	0	0	0	1	2	3
K132 Gaverland	14	11	25	0	0	0	14	11	25
K143 Ter Rivieren	6	5	11	0	0	0	6	5	11
K171 Drongen - Industripark	1	0	1	0	0	0	1	0	1
K180 Blauwpoort	2	0	2	0	0	0	2	0	2

Sector	Belgen			Vreemdelingen			Totaal		
	M	V	Totaal	M	V	Totaal	M	V	Totaal
K191 Vierlinden	1	5	6	0	0	0	1	5	6
K201 Luchteren	9	12	21	2	0	2	11	12	23
K21 Halewijn	2	2	4	0	0	0	2	2	4
K220 Slindonk	1	0	1	0	0	0	1	0	1
K232 Campagne	7	11	18	0	0	0	7	11	18
K28 Kraaiaarde	2	3	5	0	0	0	2	3	5
K291 Helsendries	4	6	10	1	2	3	5	8	13
K392 Heie	9	4	13	0	0	0	9	4	13
K40 Drie Leien	1	1	2	0	0	0	1	1	2
K48 De Karper	1	0	1	0	0	0	1	0	1
K49 Assels	5	5	10	0	0	0	5	5	10
K512 Mijlpaal	12	16	28	0	0	0	12	16	28
K523 Paradijkskouter	10	7	17	0	0	0	10	7	17
K534 Hoogland	5	7	12	0	0	0	5	7	12
K613 Oude Wee	15	19	34	0	1	1	15	20	35
K622 Heilig Huizeken	3	6	9	0	0	0	3	6	9
K630 Varendries	5	6	11	0	0	0	5	6	11
K632 Keuzestraat	2	1	3	0	0	0	2	1	3
K682 Wafelijzer	1	0	1	0	0	0	1	0	1
K691 Prinsenhof	1	0	1	0	0	0	1	0	1
L00 Mariakerke Centrum	40	43	83	5	1	6	45	44	89
L011 Kolegem	42	40	82	2	2	4	44	42	86
L02 Kerkwijk	15	21	36	0	0	0	15	21	36
L03 Brug Zuidwest	10	6	16	0	0	0	10	6	16
L04 Brug Zuidoost	6	6	12	1	0	1	7	6	13
L051 Vijfhoek	17	13	30	2	1	3	19	14	33
L072 Lieve (Mariakerke)	3	3	6	0	0	0	3	3	6
L09 Mariakerke - Verspr. bew.	6	2	8	0	0	0	6	2	8
L112 Maeswal	9	12	21	0	0	0	9	12	21
L121 Rustoord	98	51	149	10	16	26	108	67	175
L30 Beekstraat - Kouter	12	10	22	0	1	1	12	11	23
M00 Wondelgem Centrum	35	35	70	2	2	4	37	37	74
M01 Westergem	33	42	75	1	0	1	34	42	76
M020 Kouterken (Wond)	47	43	90	6	1	7	53	44	97
M03 Woestijnegoed	55	58	113	2	2	4	57	60	117
M040 Gavers (Wond)	16	15	31	0	0	0	16	15	31
M052 Houtjen	8	5	13	0	0	0	8	5	13
M080 Lieve - Noord (Wond)	3	4	7	0	2	2	3	6	9
M102 Van Bevereplein	91	106	197	12	3	15	103	109	212
M112 Steengoed	3	6	9	0	0	0	3	6	9
M173 Oude Lieve (Wond)	4	2	6	0	0	0	4	2	6
M27 Wissenhagestraat	2	0	2	0	0	0	2	0	2
M37 Wond. Meersen	43	33	76	0	1	1	43	34	77
M472 Langerbrugge	4	4	8	0	0	0	4	4	8
M49 Pachtgoed	2	5	7	0	0	0	2	5	7

**c. geboorten**

Sector	Belgen			Vreemdelingen			Totaal		
	M	V	Totaal	M	V	Totaal	M	V	Totaal
A00 Kuip	2	2	4	1	0	1	3	2	5
A01 Sint - Jacobs	12	16	28	1	1	2	13	17	30
A02 Kouter	1	8	9	0	0	0	1	8	9
A03 Patershol	5	3	8	0	1	1	5	4	9
A040 Briel	6	12	18	0	1	1	6	13	19
A05 Begijnhofdries	13	15	28	0	0	0	13	15	28
A10 Sint - Macharius	21	14	35	0	2	2	21	16	37
A13 Heernis	19	23	42	2	1	3	21	24	45
A20 Gent - Centrum - Zuid	9	5	14	1	0	1	10	5	15
A21 Visserij	1	4	5	0	0	0	1	4	5
A221 Brusselse Poort	8	7	15	1	0	1	9	7	16
A23 Zuidpark	5	12	17	0	0	0	5	12	17
A24 Dierentuin	16	5	21	1	0	1	17	5	22
A31 Nederkouter	5	2	7	1	0	1	6	2	8
A321 Sint - Pieters	7	8	15	2	2	4	9	10	19
A33 Heuvelpoort	17	14	31	1	0	1	18	14	32
A342 Citadelpark	3	2	5	0	0	0	3	2	5
A35 Station	22	20	42	2	1	3	24	21	45
A40 Ganzendries	9	24	33	0	1	1	9	25	34
A410 Patijntje	4	3	7	0	0	0	4	3	7
A42 Neermeersen	7	5	12	1	0	1	8	5	13
A45 Groene Vallei	3	1	4	0	0	0	3	1	4
A50 Drongensteenweg	34	16	50	2	3	5	36	19	55
A51 Malem	1	3	4	1	0	1	2	3	5
A521 Brugse Poort	17	28	45	2	5	7	19	33	52
A531 Rooigem	26	32	58	3	0	3	29	32	61
A542 Groendreef	16	9	25	1	4	5	17	13	30
A60 Voormuide	7	5	12	1	0	1	8	5	13
A62 Ham	22	12	34	4	0	4	26	12	38
A63 Tolhuis	35	27	62	5	6	11	40	33	73
A64 Blaisantvest	10	13	23	2	3	5	12	16	28
A711 Ekkergerm	12	12	24	0	0	0	12	12	24
A722 Bijloke	10	8	18	0	1	1	10	9	19
A731 Galgenberg	8	10	18	2	0	2	10	10	20
A742 Pekelharing	8	9	17	1	0	1	9	9	18
A801 Wondelgemstraat	22	26	48	7	3	10	29	29	58
A812 Rabot	12	6	18	1	0	1	13	6	19
A873 Rabot Station	6	6	12	0	0	0	6	6	12
B12 Over de Meersstraat	3	1	4	0	0	0	3	1	4
B301 Sint - Pieters - Aalst	15	12	27	4	1	5	19	13	32
B312 De Smet - De Naeyer	3	6	9	0	0	0	3	6	9
B321 Kauwplein	13	11	24	0	2	2	13	13	26
B331 De Sterre	2	5	7	0	0	0	2	5	7
B354 Aaigem	3	5	8	0	0	0	3	5	8
B411 Ottergemse Dries	6	5	11	2	0	2	8	5	13
B422 Akademisch Ziekenhuis	0	1	1	0	0	0	0	1	1

Sector	Belgen			Vreemdelingen			Totaal		
	M	V	Totaal	M	V	Totaal	M	V	Totaal
B433 Steenakker	22	13	35	0	1	1	22	14	36
B443 Nieuw Gent	15	15	30	5	5	10	20	20	40
B452 Sint - Alois	0	1	1	0	0	0	0	1	1
B472 Groothandelsmarkt	1	0	1	0	0	0	1	0	1
C710 Afrikalaan	2	10	12	0	0	0	2	10	12
C72 Muidebrug	7	7	14	4	1	5	11	8	19
C800 Muide	15	16	31	1	1	2	16	17	33
C811 Meulestede	4	8	12	1	0	1	5	8	13
C832 Port Arthur	0	3	3	0	0	0	0	3	3
D001 Oostakker Centrum	15	12	27	0	0	0	15	12	27
D012 Wittewalle	9	9	18	0	0	0	9	9	18
D023 Mager Goed	6	6	12	0	0	0	6	6	12
D032 Walput	1	4	5	0	0	0	1	4	5
D084 Drie Zwaantjes	1	2	3	0	0	0	1	2	3
D10 Lourdes	15	16	31	0	0	0	15	16	31
D181 Krijte	5	3	8	0	0	0	5	3	8
D190 Schansakker	7	12	19	0	0	0	7	12	19
D212 Goedlevenstraat	1	1	2	0	0	0	1	1	2
D41 J.F. Kennedylaan	4	5	9	0	0	0	4	5	9
D471 Texaco	1	0	1	0	0	0	1	0	1
D50 Desteldonk - Dorp	4	2	6	0	0	0	4	2	6
D58 Zaffelare	0	1	1	0	0	0	0	1	1
D60 Sint - Kruis - Winkel	10	9	19	0	0	0	10	9	19
D69 Mendonk	3	2	5	0	0	0	3	2	5
E00 Sint - Amandsberg Centrum	30	16	46	1	5	6	31	21	52
E01 Sint - Baafskouter	10	7	17	0	1	1	10	8	18
E021 Groot Begijnhof	29	22	51	1	2	3	30	24	54
E031 Syngemkouter	24	20	44	1	0	1	25	20	45
E042 Scheldestraat	30	36	66	2	2	4	32	38	70
E052 Rozebroeken	7	7	14	0	0	0	7	7	14
E10 Westveld - Kern	6	3	9	1	0	1	7	3	10
E201 Oude Bareel - Kern	1	6	7	0	0	0	1	6	7
E222 Achtendries	7	5	12	0	0	0	7	5	12
E29 Oude Bareel	7	4	11	0	0	0	7	4	11
E31 Scheldeoord	1	6	7	1	1	2	2	7	9
E32 Dampoort	17	20	37	3	4	7	20	24	44
E331 Sint - Bernadette	8	7	15	0	0	0	8	7	15
F001 Gentbrugge - Centrum	22	22	44	0	0	0	22	22	44
F01 Dries	13	13	26	0	0	0	13	13	26
F072 Trekweg	0	3	3	0	0	0	0	3	3
F110 Sportplein	11	16	27	0	0	0	11	16	27
F121 Vogelhoek	22	12	34	1	0	1	23	12	35
F132 Coninxdonk	2	2	4	0	0	0	2	2	4
G00 Ledeborg - Centrum	35	37	72	4	6	10	39	43	82
G01 Flora	4	5	9	1	1	2	5	6	11
G022 Keizerspark	0	2	2	0	0	0	0	2	2
G031 Eindeke	6	6	12	1	0	1	7	6	13
G042 Belle Vue	3	2	5	0	0	0	3	2	5
G101 L. Vanhouttebuurt	20	22	42	0	0	0	20	22	42



Sector	Belgen			Vreemdelingen			Totaal		
	M	V	Totaal	M	V	Totaal	M	V	Totaal
G112 De Naeyerdreef	4	7	11	0	0	0	4	7	11
G123 Moscou	2	1	3	0	0	0	2	1	3
G200 Merelbeke Station	8	9	17	1	0	1	9	9	18
H001 Zwijnaarde - Centrum	7	16	23	0	0	0	7	16	23
H01 Roosken	4	6	10	0	0	0	4	6	10
H020 Hutsepot	0	1	1	0	0	0	0	1	1
H042 T Schaarken	4	7	11	1	0	1	5	7	12
H053 Ter Linden	4	1	5	0	0	0	4	1	5
H091 Zonneput	4	1	5	0	0	0	4	1	5
H111 Kon. Leopoldstraat	1	0	1	0	0	0	1	0	1
H210 Rijvissche	2	0	2	0	0	0	2	0	2
H220 Paolalaan	0	1	1	0	0	0	0	1	1
H310 Klosse	2	0	2	0	0	0	2	0	2
H325 Hoedjen	0	1	1	0	0	0	0	1	1
H394 Nieuwgoed	0	1	1	0	0	0	0	1	1
J00 Sint - Denijs - Centrum	5	5	10	0	0	0	5	5	10
J010 Drie Sleutels	4	3	7	0	0	0	4	3	7
J022 Vierschaar	0	1	1	0	0	0	0	1	1
J100 Maalte	4	2	6	0	0	0	4	2	6
J11 Steenaarde	4	2	6	0	0	0	4	2	6
J172 Bugten	1	0	1	0	0	0	1	0	1
J200 Afsnee - Centrum	0	3	3	0	0	0	0	3	3
J280 Kouter (Sint - Denijs)	1	0	1	0	0	0	1	0	1
K001 Drongen Dorp	3	0	3	0	0	0	3	0	3
K011 Eikendreef	7	6	13	0	0	0	7	6	13
K022 Oude Abdij	2	0	2	0	0	0	2	0	2
K10 Baarle Dorp	1	0	1	0	0	0	1	0	1
K11 Noordhout	0	2	2	0	0	0	0	2	2
K132 Gaverland	3	3	6	0	0	0	3	3	6
K143 Ter Rivieren	1	3	4	0	0	0	1	3	4
K171 Drongen - Industriepark	1	1	2	0	0	0	1	1	2
K191 Vierlinden	1	1	2	0	0	0	1	1	2
K201 Luchteren	4	1	5	0	0	0	4	1	5
K21 Halewijn	0	1	1	0	0	0	0	1	1
K232 Campagne	2	6	8	0	0	0	2	6	8
K28 Kraaiaarde	2	0	2	0	0	0	2	0	2
K291 Helsendries	2	1	3	0	0	0	2	1	3
K392 Heie	0	1	1	0	0	0	0	1	1
K40 Drie Leien	4	2	6	0	0	0	4	2	6
K48 De Karper	1	0	1	0	0	0	1	0	1
K49 Assels	0	2	2	0	0	0	0	2	2
K512 Mijlpaal	7	3	10	0	0	0	7	3	10
K523 Paradijskouter	4	4	8	0	0	0	4	4	8
K534 Hoogland	3	4	7	0	0	0	3	4	7
K543 De Roos	0	1	1	0	0	0	0	1	1
K613 Oude Wee	7	3	10	0	0	0	7	3	10
K622 Heilig Huizeken	0	3	3	0	0	0	0	3	3
K630 Varendries	3	3	6	0	0	0	3	3	6
K632 Keuzestraat	2	2	4	0	0	0	2	2	4
K691 Prinsenhof	1	1	2	0	0	0	1	1	2
L00 Mariakerke Centrum	12	12	24	1	0	1	13	12	25

Sector	Belgen			Vreemdelingen			Totaal		
	M	V	Totaal	M	V	Totaal	M	V	Totaal
L011 Kolegem	14	12	26	0	0	0	14	12	26
L02 Kerkwijk	6	3	9	0	0	0	6	3	9
L03 Brug Zuidwest	2	0	2	0	0	0	2	0	2
L04 Brug Zuidoost	3	1	4	0	0	0	3	1	4
L051 Vijfhoek	7	9	16	0	0	0	7	9	16
L09 Mariakerke - Verspr. bew	0	2	2	0	0	0	0	2	2
L112 Maeswal	6	4	10	0	0	0	6	4	10
L121 Rustoord	22	25	47	2	3	5	24	28	52
L30 Beekstraat - Kouter	3	1	4	0	0	0	3	1	4
M00 Wondelgem Centrum	10	10	20	0	0	0	10	10	20
M01 Westergem	12	8	20	0	0	0	12	8	20
M020 Kouterken (Wondelgem)	12	18	30	0	0	0	12	18	30
M03 Woestijnegoed - Molenhoek	7	8	15	0	0	0	7	8	15
M040 Gavers (Wondelgem)	5	6	11	1	0	1	6	6	12
M052 Houtjen	1	3	4	0	0	0	1	3	4
M080 Lieve - Noord	1	0	1	0	0	0	1	0	1
M102 Van Bevereplein	34	31	65	5	0	5	39	31	70
M112 Steengoed	1	2	3	0	0	0	1	2	3
M173 Oude Lieve (Wondelgem)	2	1	3	0	0	0	2	1	3
M27 Wissenhagestraat	0	1	1	0	0	0	0	1	1
M37 Wondelgemse Meersen	8	5	13	0	0	0	8	5	13
M472 Langerbrugge	0	1	1	0	0	0	0	1	1

**d. Overlijdens**

Sector	Belgen			Vreemdelingen			Totaal		
	M	V	Totaal	M	V	Totaal	M	V	Totaal
A00 Kuip	1	2	3	0	0	0	1	2	3
A01 Sint - Jacobs	17	18	35	1	0	1	18	18	36
A02 Kouter	4	4	8	0	0	0	4	4	8
A03 Patershol	2	2	4	0	0	0	2	2	4
A040 Briel	37	78	115	1	1	2	38	79	117
A05 Begijnhofdries	11	6	17	0	0	0	11	6	17
A10 Sint - Macharius	9	5	14	0	0	0	9	5	14
A13 Heernis	11	15	26	0	0	0	11	15	26
A20 Gent - Centrum - Zuid	6	4	10	0	0	0	6	4	10
A21 Visserij	1	1	2	0	0	0	1	1	2
A221 Brusselse Poort	8	6	14	0	0	0	8	6	14
A23 Zuidpark	14	8	22	1	0	1	15	8	23
A24 Dierentuin	14	15	29	1	0	1	15	15	30
A31 Nederkouter	11	23	34	0	1	1	11	24	35
A321 Sint - Pieters	10	16	26	0	0	0	10	16	26
A33 Heuvelpoort	22	20	42	0	1	1	22	21	43
A342 Citadelpark	4	4	8	0	0	0	4	4	8
A35 Station	15	14	29	1	0	1	16	14	30
A40 Ganzendries	11	12	23	0	0	0	11	12	23
A410 Patijntje	1	2	3	0	0	0	1	2	3
A42 Neermeersen	37	43	80	0	0	0	37	43	80
A45 Groene Valleï	7	6	13	1	0	1	8	6	14
A46 Blaarmeersen	0	1	1	0	0	0	0	1	1
A50 Drongensteenweg	26	13	39	3	0	3	29	13	42
A51 Malem	3	2	5	1	0	1	4	2	6
A521 Brugse Poort	17	13	30	0	0	0	17	13	30
A531 Rooigem	14	14	28	0	0	0	14	14	28
A542 Groendreef	9	3	12	0	0	0	9	3	12
A60 Voormuide	5	3	8	2	0	2	7	3	10
A62 Ham	8	3	11	0	0	0	8	3	11
A63 Tolhuis	9	6	15	0	4	4	9	10	19
A64 Blaisantvest	2	0	2	0	0	0	2	0	2
A711 Ekkergem	8	9	17	0	0	0	8	9	17
A722 Bijloke	18	39	57	0	1	1	18	40	58
A731 Galgenberg	16	18	34	1	0	1	17	18	35
A742 Pekelharing	7	1	8	0	0	0	7	1	8
A801 Wondelgemstraat	10	8	18	3	0	3	13	8	21
A812 Rabot	2	11	13	2	0	2	4	11	15
A873 Rabot Station	9	15	24	1	1	2	10	16	26
B12 Over de Meersstraat	1	0	1	0	0	0	1	0	1
B301 Sint - Pieters - Aalst	16	40	56	0	1	1	16	41	57
B312 De Smet - De Naeyer	3	2	5	0	1	1	3	3	6
B321 Kauwplein	8	10	18	0	0	0	8	10	18
B331 De Sterre	6	2	8	0	0	0	6	2	8

Sector	Belgen			Vreemdelingen			Totaal		
	M	V	Totaal	M	V	Totaal	M	V	Totaal
B354 Aaigem	5	6	11	0	0	0	5	6	11
B411 Ottergemse Dries	8	3	11	0	0	0	8	3	11
B422 Akademisch Ziekenhuis	1	0	1	0	0	0	1	0	1
B433 Steenakker	13	6	19	0	0	0	13	6	19
B443 Nieuw Gent	22	18	40	2	1	3	24	19	43
B452 Sint - Alois	0	1	1	0	0	0	0	1	1
C710 Afrikalaan	8	7	15	0	0	0	8	7	15
C72 Muidebrug	3	3	6	0	0	0	3	3	6
C800 Muide	7	8	15	1	0	1	8	8	16
C811 Meulestede	10	7	17	0	0	0	10	7	17
C832 Port Arthur	3	4	7	0	0	0	3	4	7
D001 Oostakker Centrum	23	50	73	1	1	2	24	51	75
D012 Wittewalle	4	2	6	0	0	0	4	2	6
D023 Mager Goed	7	1	8	0	0	0	7	1	8
D032 Walput	3	1	4	0	0	0	3	1	4
D084 Drie Zwaantjes	2	2	4	0	0	0	2	2	4
D091 Oostakkerveld	1	0	1	0	0	0	1	0	1
D10 Lourdes	20	12	32	0	0	0	20	12	32
D181 Krijte	2	1	3	0	0	0	2	1	3
D190 Schansakker	2	1	3	0	0	0	2	1	3
D212 Goedlevenstraat	1	1	2	0	0	0	1	1	2
D41 J.F. Kennedylaan	0	3	3	1	0	1	1	3	4
D50 Desteldonk - Dorp	3	1	4	0	0	0	3	1	4
D60 Sint - Kruis - Winkel	4	6	10	1	0	1	5	6	11
D69 Mendonk	1	0	1	0	0	0	1	0	1
E00 Sint - Amandsberg Centr	9	11	20	1	0	1	10	11	21
E01 Sint - Baafskouter	9	3	12	0	0	0	9	3	12
E021 Groot Begijnhof	16	7	23	0	1	1	16	8	24
E031 Syngemkouter	18	13	31	1	0	1	19	13	32
E042 Scheldestraat	18	11	29	1	0	1	19	11	30
E052 Rozebroeken	31	51	82	1	0	1	32	51	83
E10 Westveld - Kern	10	9	19	0	0	0	10	9	19
E201 Oude Bareel - Kern	6	1	7	0	0	0	6	1	7
E222 Achtendries	1	1	2	0	1	1	1	2	3
E283 Voordestraat	0	1	1	0	0	0	0	1	1
E29 Oude Bareel	1	1	2	0	0	0	1	1	2
E31 Scheldeoord	8	7	15	0	0	0	8	7	15
E32 Dampoort	6	10	16	1	0	1	7	10	17
E331 Sint - Bernadette	9	6	15	0	0	0	9	6	15
F001 Gentbrugge - Centrum	22	31	53	0	0	0	22	31	53
F01 Dries	17	15	32	0	0	0	17	15	32
F072 Trekweg	1	2	3	0	0	0	1	2	3
F110 Sportplein	10	10	20	0	0	0	10	10	20
F121 Vogelhoek	15	10	25	0	1	1	15	11	26
F132 Coninxdonk	0	1	1	1	0	1	1	1	2
G00 Ledeberg - Centrum	20	14	34	1	0	1	21	14	35

Sector	Belgen			Vreemdelingen			Totaal		
	M	V	Totaal	M	V	Totaal	M	V	Totaal
G01 Flora	9	5	14	0	0	0	9	5	14
G022 Keizerspark	1	1	2	0	0	0	1	1	2
G031 Eindeke	3	6	9	1	0	1	4	6	10
G042 Belle Vue	5	6	11	0	0	0	5	6	11
G101 L. Vanhouttebuurt	15	12	27	0	0	0	15	12	27
G112 De Naeyerdreef	19	41	60	0	0	0	19	41	60
G123 Moscou	3	0	3	0	0	0	3	0	3
G200 Merelbeke Station	4	2	6	0	1	1	4	3	7
H001 Zwijnaarde - Centrum	11	8	19	0	0	0	11	8	19
H01 Roosken	2	4	6	0	0	0	2	4	6
H020 Hutsepot	1	1	2	0	0	0	1	1	2
H042 T Schaarken	4	4	8	0	0	0	4	4	8
H053 Ter Linden	2	1	3	0	0	0	2	1	3
H091 Zonneput	1	0	1	0	0	0	1	0	1
H111 Kon. Leopoldstraat	0	2	2	0	0	0	0	2	2
H171 Zwijnaarde - Industrie	1	0	1	0	0	0	1	0	1
H210 Rijvissche	0	1	1	0	0	0	0	1	1
H220 Paolalaan	2	1	3	0	0	0	2	1	3
H310 Klosse	1	0	1	0	0	0	1	0	1
J00 Sint - Denijs - Centrum	9	25	34	1	2	3	10	27	37
J010 Drie Sleutels	1	2	3	0	0	0	1	2	3
J022 Vierschaar	0	2	2	0	0	0	0	2	2
J100 Maalte	2	6	8	0	0	0	2	6	8
J11 Steenaarde	4	2	6	0	0	0	4	2	6
J280 Kouter (Sint - Denijs)	1	1	2	0	0	0	1	1	2
K001 Drongen Dorp	4	2	6	0	0	0	4	2	6
K011 Eikendreef	3	3	6	0	0	0	3	3	6
K022 Oude Abdij	6	1	7	0	0	0	6	1	7
K10 Baarle Dorp	9	24	33	0	0	0	9	24	33
K11 Noordhout	1	1	2	0	0	0	1	1	2
K12 Baarlevelde	1	0	1	0	0	0	1	0	1
K132 Gaverland	3	2	5	0	0	0	3	2	5
K143 Ter Rivieren	2	1	3	0	0	0	2	1	3
K180 Blauwpoort	0	1	1	0	0	0	0	1	1
K191 Vierlinden	2	1	3	0	0	0	2	1	3
K201 Luchteren	1	0	1	0	0	0	1	0	1
K21 Halewijn	1	0	1	0	0	0	1	0	1
K220 Slindonk	0	1	1	0	0	0	0	1	1
K232 Campagne	2	4	6	0	0	0	2	4	6
K28 Kraaiaarde	1	0	1	0	0	0	1	0	1
K291 Helsendries	0	1	1	0	0	0	0	1	1
K392 Heie	1	0	1	0	0	0	1	0	1
K40 Drie Leien	2	2	4	0	0	0	2	2	4
K48 De Karper	0	1	1	0	0	0	0	1	1
K49 Assels	4	0	4	0	0	0	4	0	4
K512 Mijlpaal	5	3	8	0	0	0	5	3	8

Sector	Belgen			Vreemdelingen			Totaal		
	M	V	Totaal	M	V	Totaal	M	V	Totaal
K523 Paradijskouter	4	0	4	0	0	0	4	0	4
K534 Hoogland	3	0	3	0	0	0	3	0	3
K613 Oude Wee	1	4	5	0	0	0	1	4	5
K622 Heilig Huizeken	0	2	2	0	0	0	0	2	2
K630 Varendries	1	1	2	0	0	0	1	1	2
K691 Prinsenhof	1	1	2	0	0	0	1	1	2
L00 Mariakerke Centrum	14	14	28	0	0	0	14	14	28
L011 Kolegem	24	20	44	0	0	0	24	20	44
L02 Kerkwijk	8	5	13	0	0	0	8	5	13
L03 Brug Zuidwest	0	1	1	0	0	0	0	1	1
L051 Vijfhoek	7	3	10	0	0	0	7	3	10
L09 Mariakerke - Verspr bew	2	3	5	0	0	0	2	3	5
L112 Maeswal	3	4	7	0	0	0	3	4	7
L121 Rustoord	20	19	39	1	2	3	21	21	42
L30 Beekstraat - Kouter	2	7	9	0	0	0	2	7	9
M00 Wondelgem Centrum	19	21	40	0	0	0	19	21	40
M01 Westergem	11	11	22	0	0	0	11	11	22
M020 Kouterken (Wondelgem)	11	8	19	0	0	0	11	8	19
M03 Woestijnegoed	11	11	22	0	0	0	11	11	22
M040 Gavers (Wondelgem)	6	3	9	0	0	0	6	3	9
M052 Houtjen	1	1	2	0	0	0	1	1	2
M080 Lieve - Noord	1	0	1	0	0	0	1	0	1
M102 Van Bevereplein	25	29	54	1	0	1	26	29	55
M112 Steengoed	4	1	5	0	0	0	4	1	5
M37 Wondelgemse Meersen	4	5	9	0	1	1	4	6	10
M472 Langerbrugge	3	0	3	0	0	0	3	0	3

## Inhoudsopgave

---

<b>1. EVOLUTIE EN SAMENSTELLING VAN DE BEVOLKING</b>	<b>5</b>
1.1. TOTALE BEVOLKING NAAR GESLACHT EN NATIONALITEIT PERCENTAGE VREEMDELINGEN / TOTALE BEVOLKING.	5
1.2. EVOLUTIE VAN HET BEVOLKINGSAANTAL : BELGEN - VREEMDELINGEN	6
1.3. HISTORISCHE EVOLUTIE VAN HET TOTALE BEVOLKINGSAANTAL (GRENZEN VÓÓR EN NA DE GEMEENTENFUSIE IN 1977)	6
1.4. BEVOLKING NAAR LEEFTIJDSCLASSE EN GESLACHT: BELGEN, VREEMDELINGEN EN TOTALE BEVOLKING. (31 DECEMBER 2003).	7
1.5. GEMIDDELDE LEEFTIJD NAAR GESLACHT EN NATIONALITEIT	7
1.6. BEVOLKING NAAR LEEFTIJDSCLASSE EN GESLACHT (31 DECEMBER 2003)	8
a) Belgen (mannen/vrouwen)	8
b) Vreemdelingen (mannen/vrouwen)	8
1.7. AANDEEL VAN 3 LEEFTIJDGROEPEN (0 - 19 JAAR, 20 - 64 JAAR, 65 JAAR EN OUDER) IN DE TOTALE BEVOLKING (IN %) AANDEEL VAN 3 LEEFTIJDGROEPEN (0-19 JAAR, 20-64 JAAR EN 65 JAAR EN OUDER) IN DE TOTALE BEVOLKING (BELGEN - VREEMDELINGEN) - DIAGRAM	10
a) Belgen :	10
b) Vreemdelingen :	10
1.8. BEVOLKING PER ADMINISTRATIEF DIENSTENCENTRUM. BELGEN, VREEMDELINGEN EN TOTALE BEVOLKING, PER GESLACHT (31/12/2003)	11
1.9. BEVOLKING PER ADMINISTRATIEF DIENSTENCENTRUM. (31/12/2003) - KAART	
a) Totale bevolking :	12
b) Vreemdelingen :	12
1.10. BEVOLKINGSEVOLUTIE PER ADMINISTRATIEF DIENSTENCENTRUM. BELGEN, VREEMDELINGEN EN TOTALE BEVOLKING, PER GESLACHT	13
1.11. BEVOLKING PER ADMINISTRATIEF DIENSTENCENTRUM (31/12/2003)	
a) Belgen	17
b) Vreemdelingen	17
1.12. Bevolking per deelgemeente. Belgen, vreemdelingen en TOTALE BEVOLKING, PER GESLACHT (31/12/2003)	18
1.13. BEVOLKINGSEVOLUTIE PER DEELGEMEENTE (GRENZEN VÓÓR DE FUSIE) BELGEN, VREEMDELINGEN EN TOTALE BEVOLKING	19
1.14. HISTORISCHE EVOLUTIE VAN HET TOTALE BEVOLKINGSAANTAL PER DEELGEMEENTE (GRENZEN VÓÓR DE FUSIE)	23
1.15. BEVOLKINGSEVOLUTIE IN DE DEELGEMEENTE T.O.V. DE FUSIE VAN 1977 (ABS. EN PROC.)	24
1.16. BEVOLKINGSEVOLUTIE VAN DE DEELGEMEENTEN T.O.V. GENT-CENTRUM SEDERT DE FUSIE VAN 1977	24
1.17. BEVOLKINGSEVOLUTIE PER DEELGEMEENTE T.O.V. DE FUSIE VAN 1977 (KAART)	25
1.18. BEVOLKINGSAANTAL PER LEEFTIJDSCLASSE PER DEELGEMEENTE (ABSOLUUT)	
a) absoluut (leeftijdsklassen 5 jaar)	26
b) absoluut (leeftijdsklassen 0-19, 20-64 en 65+)	26
1.19. BEVOLKINGSDICHTHEID PER DEELGEMEENTE (INW/KM <sup>2</sup> )	27
1.20. BEVOLKINGSDICHTHEID DEELGEMEENTE (KAART)	27
1.21. MIGRATIES PER DEELGEMEENTE 2003	
a) Geboorten :	28

b) Overlijdens :	28
c) Aankomsten :	29
d) Vertrekken :	29
1.22. INTERNE MUTATIES PER DEELGEMEENTE 2003	30
<b>2. NATUURLIJKE GROEI VAN DE BEVOLKING</b>	<b>31</b>
<b>2.1. COMPONENTEN VAN DE LOOP VAN DE BEVOLKING</b>	<b>31</b>
Geboorten (wettelijke bevolking)	31
Overlijdens (wettelijke bevolking) :	31
2.1.1. EVOLUTIE VAN DE NATUURLIJKE GROEI (ABSOLUUT)	32
2.1.2. EVOLUTIE VAN DE NATUURLIJKE GROEI (ABS.)	33
<b>2.2. GEBOORTENEVOLUTIE EN VRUCHTBAARHEID</b>	<b>34</b>
2.2.1. AANTAL GEBOORTEN NAAR GESLACHT. BRUTO-GEBOORTECIJFER (IN PROMILLE).	34
2.2.2. AANTAL GEBOORTEN EN BRUTO-GEBOORTECIJFER (IN PROMILLE) : BELGEN, VREEMDELINGEN EN TOTALE BEVOLKING	35
2.2.3. ALGEMEEN VRUCHTBAARHEIDSCIJFER (GFR) (IN PROMILLE) : BELGEN, VREEMDELINGEN, TOTALE BEVOLKING.	35
2.2.4. ALGEMEEN VRUCHTBAARHEIDSCIJFER (GFR) (IN PROMILLE) : BELGEN, VREEMDELINGEN, TOTALE BEVOLKING.(LIJNDIAGRAM)	36
2.2.5. TOTAAL VRUCHTBAARHEIDSCIJFER (TFR) EN BRUTO- REPRODUKTIECIJFER VAN KUCZINSKI (KB) 2003. BELGEN EN VREEMDELINGEN.	36 36
2.2.6. AANTAL GEBOORTEN NAAR LEEFTIJD VAN DE MOEDER BELGEN EN VREEMDELINGEN. JAAR 2003	37
2.2.7. LEEFTIJDSSPECIFIEK VRUCHTBAARHEIDSCIJFER (IN PROMILLE) BELGEN EN VREEMDELINGEN. JAAR 2003.	37
<b>2.3. OVERLIJDENS EN STERFTECIJFER</b>	<b>38</b>
2.3.1. AANTAL OVERLIJDENS NAAR GESLACHT. BRUTO-STERFTECIJFER (IN PROMILLE).	38
2.3.2. AANTAL OVERLIJDENS EN BRUTO-STERFTECIJFER (IN PROMILLE) : BELGEN, VREEMDELINGEN EN TOTALE BEVOLKING.	40
2.3.3. LEEFTIJDSSPECIFIEKE STERFTECIJFERS* (IN PROMILLE) PER GESLACHT. JAAR 2003.	40
2.3.4. MEDIANE LEEFTIJD(*) BIJ OVERLIJDEN, PER GESLACHT	42
2.3.5. MEDIANE LEEFTIJD (*) BIJ OVERLIJDEN, PER GESLACHT (STAAFDIAGRAM)	42
2.3.6. BRUTO-GEBOORTECIJFER (CBR) EN BRUTO-STERFTECIJFER (CDR) IN PROMILLE	43
<b>3. HUWELIJKEN EN ECHTSCHEIDINGEN</b>	<b>44</b>
3.1. AANTAL HUWELIJKEN EN ECHTSCHEIDINGEN	44
3.2. BRUTO-HUWELIJKSCIJFER (BHC) EN BRUTO-ECHTSCHEIDINGSCIJFER (BEC) IN PROMILLE (T.O.V. DE TOTALE BEVOLKING)	45
3.3. VERHOUDING VAN HET AANTAL ECHTSCHEIDINGEN TOT HET AANTAL HUWELIJKEN (IN %)	45
3.4. BEVOLKINGSINDELING NAAR BURGERLIJKE STAND, GESLACHT EN LEEFTIJD	46
3.5. BEVOLKING NAAR BURGERLIJKE STAND	46
3.6. BEVOLKING NAAR BURGERLIJKE STAND EN LEEFTIJD	44
3.7. WETTELIJKE SAMENWOONST NAAR GESLACHT (EVOLUTIE)	47



#### **4. MIGRATIES** **48**

---

4.1. MIGRATIES VANUIT EN NAAR GENT IN 2003. (*)	
Immigratie :	48
Emigratie :	48
4.2. IMMIGRATIE IN 2003 VOLGENS HERKOMST : BELGISCHE ARRONDISSEMENTEN EN PROVINCIES, BUITENLAND EN ONBEKENDE HERKOMST ; BELGEN/VREEMDELINGEN, PER GESLACHT.	49
4.3. IMMIGRATIE IN 2003 VOLGENS HERKOMST : ARRONDISSEMENTEN VAN VLAANDEREN. KAART.	51
4.4. EMIGRATIE IN 2003 VOLGENS BESTEMMING : BELGISCHE ARRONDISSEMENTEN EN PROVINCIES, BUITENLAND EN ONBEKEND : BELGEN/VREEMDELINGEN, PER GESLACHT.	52
4.5. EMIGRATIE IN 2003 VOLGENS BESTEMMING : ARRONDISSEMENTEN VAN VLAANDEREN. KAART.	54
4.6. MIGRATIESALDI PER HERKOMST / BESTEMMING : BELGISCHE ARRONDISSEMENTEN EN PROVINCIES, BUITENLAND EN ONBEKEND ; BELGEN / VREEMDELINGEN PER GESLACHT	55
4.7. MIGRATIESALDI PER HERKOMST / BESTEMMING: ARRONDISSEMENTEN VAN VLAANDEREN. KAART.	57
4.8. EVOLUTIE IMMIGRATIE, EMIGRATIE EN MIGRATIESALDO (NAAR GESLACHT)	58
4.9. TOTALE IMMIGRATIE EN TOTALE EMIGRATIE (LIJNDIAGRAMMEN)	59
4.9.1. IMMIGRATIES EN EMIGRATIES - EVOLUTIE	59
4.9.2. MIGRATIESALDI NAAR NATIONALITEIT - EVOLUTIE	59
4.10. IMMIGRATIE, EMIGRATIE, EN MIGRATIESALDO VANUIT EN NAAR HET BINNENLAND EN AMBTSHALVE AFVOERING, NAAR GESLACHT.	60
4.11. IMMIGRATIE, EMIGRATIE, EN MIGRATIESALDO VANUIT EN NAAR HET BUITENL, NAAR GESL.	61
4.12. IMMIGRATIES VANUIT DE BELGISCHE PROVINCIES (PER JAAR)	62
4.13. EMIGRATIES NAAR DE BELGISCHE PROVINCIES (PER JAAR)	63
4.14. MIGRATIES IN 2003 NAAR EN VANUIT DE GEMEENTEN VAN HET ARRONDISSEMENT GENT	64
4.15. MIGRATIES IN 2003 VANUIT EN NAAR BELGISCHE PROVINCIES	
a) immigratie :	65
b) emigratie :	65
4.16. Migraties in 2003 vanuit en naar de Oostvlaamse arrondissementen	
a) immigratie :	66
b) emigratie :	66
4.17. IMMIGRATIE, EMIGRATIE EN MIGRATIESALDO VANUIT EN NAAR ARRONDISSEMENT GENT, NAAR GESLACHT	67
4.18. IMMIGRATIE PER LEEFTIJD SKLASSE	68
4.19. EMIGRATIE PER LEEFTIJD SKLASSE	68

#### **5. NATIONALITEITSWIJZIGING** **69**

---

5.1. VERLIES EN VERKRIJGING VAN DE BELGISCHE NATIONALITEIT DOOR INWONERS VAN GENT.	69
5.2. VERKRIJGING VAN DE BELGISCHE NATIONALITEIT DOOR DE INWONERS VAN GENT	70
5.3. SPECIFICATIE VAN DE VERKRIJGING VAN DE BELGISCHE NATIONALITEIT - 2003	70

#### **6. BEVOLKING VAN VREEMDE NATIONALITEIT** **71**

---

6.1. AANTAL VREEMDELINGEN PER NATIONALITEIT, GESLACHT EN REGISTER VAN INSCHRIJVING .	71
AANTAL VREEMDELINGEN PER CONTINENT, EVOLUTIE	74
6.2. EVOLUTIE VAN HET AANTAL VREEMDELINGEN UIT DE LIDSTATEN VAN DE EUROPESE UNIE PER NATIONALITEIT	75
6.3. AANTAL VREEMDELINGEN UIT DE MAGHREBLANDEN EN UIT TURKIJE. PER NATIONALITEIT	76
6.4. AANTAL VREEMDELINGEN UIT DE EUROPESE UNIE, DE MAGHREBLANDEN EN TURKIJE	77

6.5. IMMIGRATIE EN EMIGRATIE VAN VREEMDELINGEN PER REGIO EN NATIONALITEIT (JAAR 2003)	78
6.6. EVOLUTIE VAN DE MIGRATIES VAN VREEMDELINGEN PER CONTINENT (NATIONALITEIT)	83

**7. GEZINSSAMENSTELLING** **85**

---

7.1. AANTAL GEZINSHOOFDEN VOLGENS BURGERLIJKE STAND EN AANTAL KINDEREN	85
7.2. AANTAL GEZINSHOOFDEN VOLGENS AANTAL KINDEREN (EVOLUTIE)	85
7.3. AANTAL GEZINSHOOFDEN VOLGENS GEZINSGROOTTE (EVOLUTIE)	86

**8. BEVOLKING PER STATISTISCHE SECTOR (31/12/2003)** **87**

---

8.1. BEVOLKINGSSAMENSTELLING PER STATISTISCHE SECTOR. BELGEN EN VREEMDELINGEN	87
8.2. BEVOLKINGSSAMENSTELLING PER STATISTISCHE SECTOR. EVOLUTIE	91
8.3. BEVOLKINGSDICHTHEID PER STATISTISCHE SECTOR. (INW/KM <sup>2</sup> )	95
8.4. BEVOLKINGSSAMENSTELLING PER STATISTISCHE SECTOR - KAARTEN	
a) Totale bevolking	99
b) Vreemdelingen	100
c) Bevolkingsdichtheid	101
d) evolutie (laatste 7jaar)	102
8.5. BEVOLKINGSSAMENSTELLING PER STATISTISCHE SECTOR PER LEEFTIJDSCLASSE (0-19, 20-64, 65+)	103
8.6. GEMIDDELDE LEEFTIJD PER STATISTISCHE SECTOR	108
8.7. MIGRATIES PER STATISTISCHE SECTOR	
a. aankomsten (uit andere gemeenten en mutaties binnen Gent)	111
b. vertrekken (naar andere gemeenten en mutaties binnen Gent)	115
c. geboorten	119
d. Overlijdens	123