

Bronnen

Tot 1989 waren de gepubliceerde cijfers inzake het bevolkingsaantal gesteund op de gegevens uit het bevolkingsbestand, verwerkt door CEVI. Deze gegevens werden ook aangegeven aan het Nationaal Instituut voor de Statistiek, dat ze gebruikte bij de officiële bepaling van de loop van de bevolking van de gemeenten.

Voor het vaststellen van het officiële bevolkingsaantal van de gemeenten is het N.I.S. evenwel sedert 31.12.1988 overgeschakeld naar gegevens uit het Rijksregister. Om diverse redenen wijken deze gegevens licht af van de voorheen gebruikte.

Om een optimale vergelijkbaarheid met de nationale gegevens te waarborgen, zijn de hier gepubliceerde gegevens vanaf 1990 eveneens gebaseerd op de cijfers, verstrekt door het Rijksregister. Uiteraard hield die overstap in dat een statistische correctie moest worden toegepast op de loop van de bevolking in 1990.

Vanaf 1 februari 1995 worden de asielzoekers ingeschreven in het Wachtregister. Conform met de nationale onderrichtingen (B.S. 29/11/95) worden de vreemdelingen die in het Wachtregister zijn ingeschreven vanaf 1995 niet meegeteld voor het bepalen van het jaarlijks bevolkingscijfer.

Publicatie

Deze brochure kunt u ook in digitale versie terugvinden op de website van de stad Gent 'www.Gent.be' onder de rubriek e-loket : "demografische gegevens 2002"

Symbolen en afkortingen

||||| Een dubbele lijn tussen verschillende jaren duidt op een fusie van gemeenten. Alle gegevens hebben immers betrekking op de Stad Gent in haar administratieve betekenis, zodat een fusie-operatie onvermijdelijk een sprong in de gegevens te zien geeft.

CBR bruto-geboortecijfer (Crude Birth Rate)

CDR bruto-sterftcijfer (Crude Death Rate)

GFR algemeen vruchtbaarheidscijfer (General Fertility Rate)

N/A geen gegevens beschikbaar (non-available).

TFR totaal vruchtbaarheidscijfer (Total Fertility Rate)

Tenzij anders vermeld, hebben cijfers inzake de samenstelling van de bevolking steeds betrekking op de toestand op 31 december van het gegeven jaar.

Samenstelling :

Dienst Bevolking

Bureau voor Informatieverwerking
Woodrow Wilsonplein 1
9000 Gent
☎ 09/266.72.33

contactpersonen : Filip de Brabander
Lieve Devos

Toelichting

1. Evolutie en samenstelling van de bevolking (pag. 4 - 29)

Het Gentse bevolkingscijfer stijgt voor de 4^{de} maal. In 2002 zien we een (record)stijging van 1.779 inwoners. Ook de bevolkingsgroep met vreemde nationaliteit neemt toe. Deze laatste groei was voor 2 jaren gestopt door de uitwerking van de vernieuwde nationaliteitswet van 2000. Deze heeft dit jaar blijkbaar minder impact dan de vorige 2 jaren. De stijging binnen de Belgische bevolkingsgroep vermindert hierdoor van +2.754 in 2001 naar +1.432 in 2002.

De oorzaak van het grotere totale bevolkingscijfer is het stijgende migratiesaldo. De Gentse immigratie stijgt met ruim 7%.

De gemiddelde leeftijd van de Gentenaar is ongeveer 40 jaar. 60% van onze inwoners behoort tot de actieve bevolkingsklasse (20-64j). Zowel de jongere als de oudere leeftijdsklasse nemen gering af. Deze laatste ondanks het dalende sterftcijfer.

Geografisch gespreid volgens deelgemeente zien we een forse stijging voor Gent-centrum van 1.508 inwoners. De andere deelgemeenten stijgen licht in bevolkingsaantal, uitgezonderd Mariakerke, Wondelgem en St.-Denijs-Westrem.

De bevolkingsdichtheid in Gent is 1441 inw/km². Ledeberg is 5x dichter bevolkt dan dit algemeen cijfer.

2. Natuurlijke groei van de bevolking (pag. 30 - 40)

Het geboortecijfer en het sterftcijfer blijven gelijk met vorig jaar. Doch t.o.v. de fusie zijn er toch ongeveer 13% minder geboorten en 23% minder overlijdens. De natuurlijke groe is positief sedert het eind van de jaren tachtig en blijft stabiel. De verhouding van de geboorten naar geslacht is zoals meestal licht overhellend naar de mannelijke kant. Het bruto-geboortecijfer (d.i. het aantal geboorten volgens het inwonersaantal) blijft verder dalen. Bij de bevolkingsgroep met vreemde nationaliteit is dit de laatste 10 jaar zelfs gehalveerd en bedraagt momenteel minder dan het bruto-geboortecijfer van de Belgische inwoners. Het merendeel van de moeders is rond de 30 jaar.

De levensverwachting daalt licht voor beide geslachten. De vrouwen leven 7 jaar langer dan de mannen.

3. Huwelijken en echtscheidingen (pag. 41 - 44)

Het aantal huwelijken stijgt dit jaar. De verhouding van het aantal echtscheidingen tot het aantal huwelijken blijft 7/10. Nochtans bedraagt het aantal echtgescheiden inwoners slechts 8% van de totale bevolking.

4. Migraties (pag. 45)

Het migratiesaldo is, zoals de vorige 2 jaren, terug positief. De immigraties stijgen met 7% t.o.v. het vorige jaar. Het migratiesaldo stijgt zelfs met 37%. Dat dit migratiesaldo voor de 3^{de} maal positief is, kan geen toeval meer zijn, maar is eerder een trend. Vooral het migratieverschil uit en naar het buitenland is heel positief. We zien de grootste immigratie uit het buitenland sedert ooit. Ruim 20% van alle aankomsten zijn uit het buitenland. Hiervan zijn de helft uit Europa. De aankomsten en schrappingen uit en naar andere Belgische gemeenten zijn mooi in evenwicht. Het aantal ambtshalve schrappingen (=naar onbekende bestemming vertrokken) blijft stabiel.

5. Nationaliteitswijzigingen (pag. 66- 67)

Het aantal nationaliteitswijzigingen daalt met bijna de helft. De grootste groep migranten die door de laatste wijziging van de nationaliteitswet van 1/3/2000, met uitwerking vanaf 1/5/2000, in aanmerking kwamen om de Belgische nationaliteit te bekomen, maakte hiervan reeds gebruik de vorige 2 jaren. Ruim 2/3 verkrijgt de Belgische nationaliteit door verklaring op grond van art.12 bis en verkrijging van een ouder volgens art.12.

6. Bevolking van vreemde nationaliteit (pag. 68 - 82)

Na de daling van de vreemde bevolking van de voorbije 2 jaren kent deze groep terug een lichte stijging. De bevolkingsgroep uit Turkije en de maghreblanden nemen licht in aantal af door de nationaliteitswet van 1999. De vreemdelingen afkomstig uit de andere Europese landen nemen het meest in aantal toe. Deze beslaat reeds 40% van de Gentse migranten. Dit is evenveel als het aantal inwoners uit Azië. Bijna de helft van alle aankomsten van nieuwkomers met vreemde nationaliteit betreffen Europeanen.

7. Gezinssamenstelling (pag. 83 - 84)

Het aantal gezinnen stijgt evenredig met de bevolking. De stijging is het grootst bij de alleenstaanden.

8. Bevolkingssamenstelling per statistische sector (pag. 85 - 123)

Ook dit jaar bekijken we de Gentse bevolking volgens een kleine invalshoek, nl. de statistische sector. Deze werden gedefinieerd door het Nationaal Instituut van de Statistiek met oog op de verwerking van de gegevens van de toenmalige 10-jaarlijkse bevolkingstelling.

Samenstelling van de statistische sectorcode:

- Letter : historisch administratieve beschrijving (oude gemeente, situatie eind 1970)
- Eerste cijfer : wijknummer
- Tweede cijfer : buurtnummer (= statistische sector)
- Desgevallend derde cijfer: slaat op eventuele wijzigingen die zich voordeden ten opzichte van de sector, bestaand in 1970

1. Evolutie en samenstelling van de Bevolking

1.1. Totale bevolking naar geslacht en nationaliteit Percentage Vreemdelingen / totale bevolking.

jaar	Belgen			vreemdelingen				Totaal		
	M	V	TOT	M	V	TOT	PCT.	M	V	TOT
1960	73078	82822	155900	1738	1418	3156	1,98	74816	84240	159056
1961	72630	82036	154666	1738	1407	3145	1,99	74368	83443	157811
1962	71974	81322	153296	1790	1413	3203	2,05	73764	82735	156499
1963	71677	81039	152716	1855	1380	3235	2,07	73532	82419	155951
1964	71262	80491	151753	2012	1387	3399	2,19	73274	81878	155152
1965	72254	81440	153694	2566	1574	4140	2,62	74820	83014	157834
1966	71464	80657	152121	3106	1821	4927	3,14	74570	82478	157048
1967	70663	79853	150516	3253	1948	5201	3,34	73916	81801	155717
1968	N/A	N/A	148236	N/A	N/A	5065	3,3	72562	80739	153301
1969	N/A	N/A	146377	N/A	N/A	5237	3,45	71760	79854	151614
1970	67457	76392	143849	2964	2047	5011	3,37	70421	78439	148860
1971	N/A	N/A	142277	N/A	N/A	5889	3,97	70143	78023	148166
1972	N/A	N/A	N/A	N/A	N/A	N/A	N/A	69262	76965	146227
1973	64418	73239	137657	3943	2868	6811	4,71	68361	76107	144468
1974	63502	72084	135586	4992	3552	8544	5,93	68494	75636	144130
1975	62229	70548	132777	5577	4197	9774	6,86	67806	74745	142551
1976	60756	69018	129774	5718	4320	10038	7,18	66474	73338	139812
1977	111139	122391	233530	7122	5519	12641	5,14	118261	127910	246171
1978	109673	121016	230689	7228	5606	12834	5,27	116901	126622	243523
1979	108417	119836	228253	7598	5844	13442	5,56	116015	125680	241695
1980	107249	118631	225880	7937	6142	14079	5,87	115186	124773	239959
1981	106345	117660	224005	7622	6060	13682	5,76	113967	123720	237687
1982	105559	116758	222317	7776	6447	14223	6,01	113335	123205	236540
1983	105014	116249	221263	7804	6334	14138	6,01	112818	122583	235401
1984	104415	115668	220083	8072	6498	14570	6,21	112487	122166	234653
1985	104564	115628	220192	7852	6207	14059	6,00	112416	121835	234251
1986	104081	114863	218944	8386	6526	14912	6,38	112467	121389	233856
1987	103527	114198	217725	8206	6689	14895	6,40	111733	120887	232620
1988	102914	113334	216248	8092	6704	14796	6,40	111006	120038	231044
1989	102468	112712	215180	8514	7068	15582	6,75	110982	119780	230762
1990	102031	111777	213808	9085	7531	16616	7,21	111116	119308	230424
1991	101633	111137	212770	9467	7875	17342	7,54	111100	119012	230112
1992	101321	110690	212011	9700	8088	17788	7,74	111021	118778	229799
1993	100870	109845	210715	9644	8028	17672	7,74	110514	117873	228387
1994	100659	109374	210033	9432	7991	17423	7,66	110091	117365	227456
1995	100409	108811	209220	9133	8083	17216	7,60	109542	116894	226436
1996	100035	108308	208343	8978	8072	17050	7,56	109013	116380	225393
1997	99859	107799	207658	8856	7999	16855	7,51	108715	115798	224513
1998	99968	107456	207424	8676	7883	16559	7,40	108644	115339	223983
1999	99834	107115	206949	9013	8198	17211	7,68	108847	115313	224160
2000	100872	107867	208739	8213	7621	15834	7,05	109085	115488	224573
2001	102307	109186	211493	7631	6959	14590	6,45	109938	116145	226083
2002	103199	109726	212925	7875	7062	14937	6,56	111074	116788	227862

Saldo t.o.v. vorig jaar

saldo	+892	+540	+1432	+244	+103	+347	+0,11	+1136	+643	+1779
-------	------	------	-------	------	------	------	-------	-------	------	-------

1.2. Evolutie van het bevolkingsaantal : Belgen - Vreemdelingen

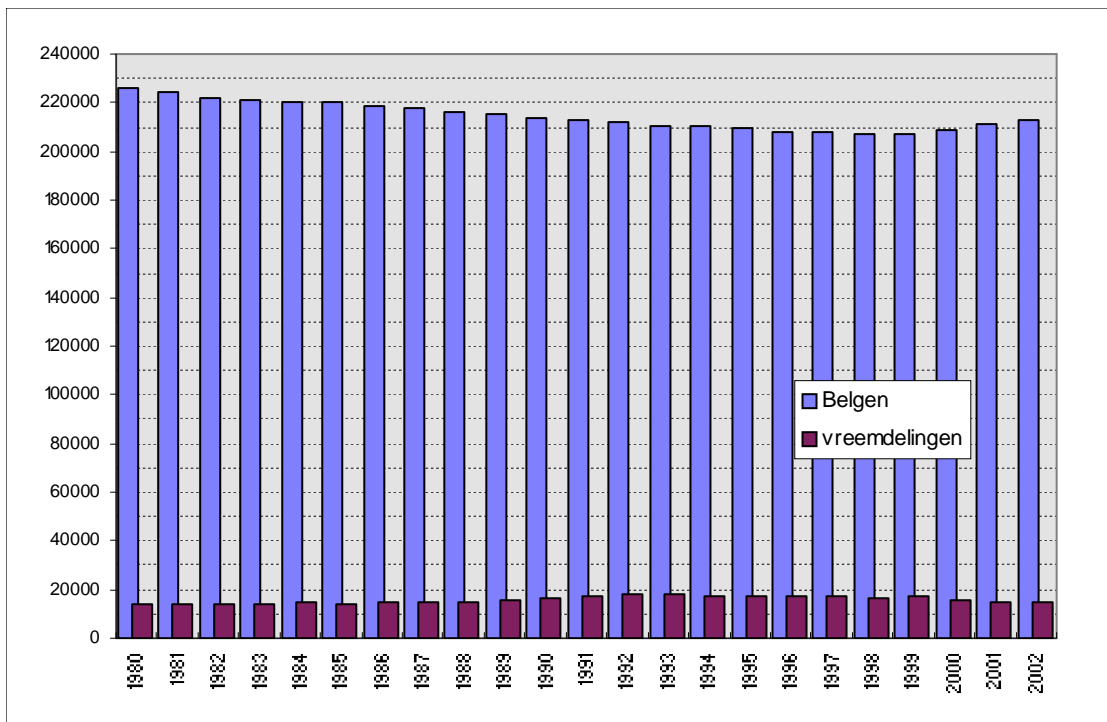

1.3. Historische evolutie van het totale bevolkingsaantal (grenzen vóór en na de gemeentefusie in 1977)

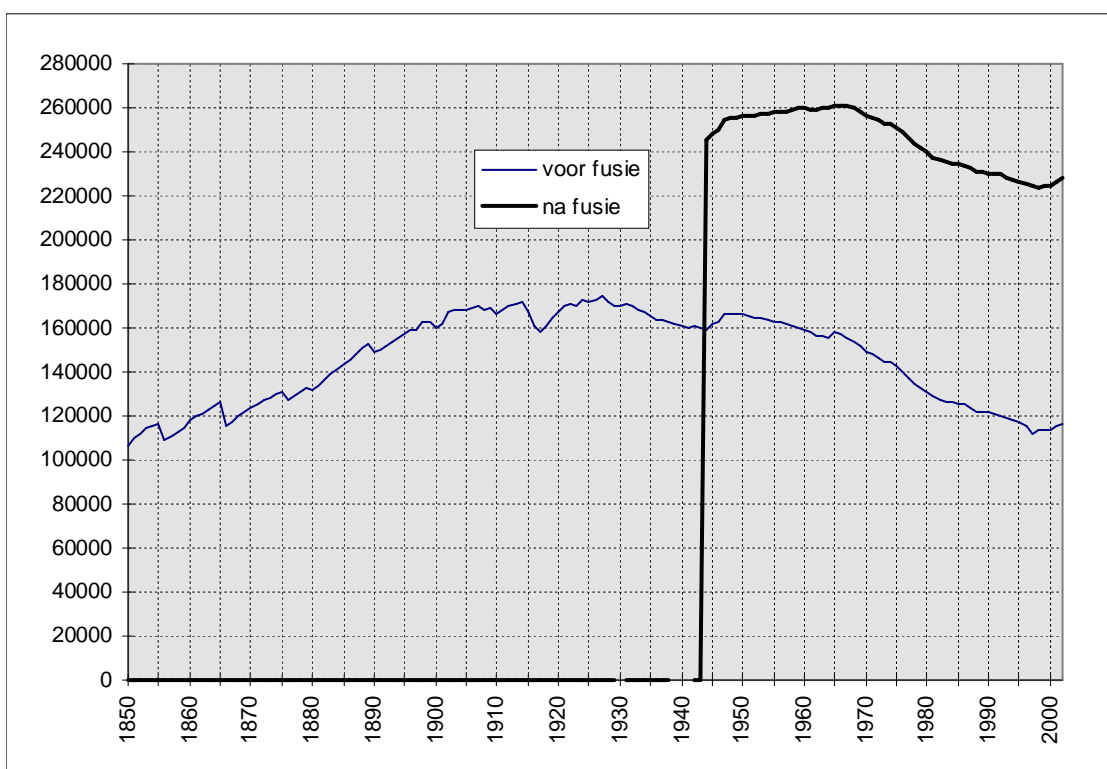

**1.4. Bevolking naar leeftijdsklasse en geslacht:
Belgen, vreemdelingen en totale bevolking.
(31 december 2002).**

Leeftijd	Belgen			Vreemdelingen			Totaal		
	M	V	tot.	M	V	tot.	M	V	tot.
0-4	5936	5724	11660	377	335	712	6313	6059	12372
5-9	5627	5461	11088	350	336	686	5977	5797	11774
10-14	5745	5481	11226	339	356	695	6084	5837	11921
15-19	5481	5159	10640	383	398	781	5864	5557	11421
20-24	6884	6860	13744	757	916	1673	7641	7776	15417
25-29	8742	8344	17086	1109	1053	2162	9851	9397	19248
30-34	8285	7588	15873	1128	847	1975	9413	8435	17848
35-39	7987	7512	15499	847	693	1540	8834	8205	17039
40-44	7700	7644	15344	626	483	1109	8326	8127	16453
45-49	7267	7144	14411	480	374	854	7747	7518	15265
50-54	6628	6594	13222	377	305	682	7005	6899	13904
55-59	5973	6326	12299	332	288	620	6305	6614	12919
60-64	4792	5310	10102	306	221	527	5098	5531	10629
65-69	4868	5914	10782	222	171	393	5090	6085	11175
70-74	4537	6043	10580	107	121	228	4644	6164	10808
75-79	3484	5367	8851	79	80	159	3563	5447	9010
80-84	2141	4026	6167	36	61	97	2177	4087	6264
85-89	745	1924	2669	15	18	33	760	1942	2702
90-94	320	1005	1325	3	5	8	323	1010	1333
95-99	54	269	323	1	1	2	55	270	325
100+	3	31	34	1	0	1	4	31	35
totaal	103199	109726	212925	7875	7062	14937	111074	116788	227862

1.5. Gemiddelde leeftijd naar geslacht en nationaliteit

gemidd. Leeftijd	Belgen			Vreemdelingen			Totaal		
	M	V	tot.	M	V	tot.	M	V	tot.
1998	38,99	42,85	40,99	31,16	29,06	30,16	38,37	41,90	40,19
1999	39,03	42,84	41	31,45	29,61	30,58	38,41	41,90	40,21
2000	38,92	42,66	40,85	32,72	30,86	31,83	38,46	41,88	40,22
2001	38,10	42,17	40,20	35,42	32,92	34,23	37,92	41,62	39,82
2002	38,79	42,39	40,64	33,99	32,94	33,49	38,45	41,82	40,18

* = som(aantal per leeftijd x leeftijd)/aantal inwoners

**1.6. Bevolking naar leeftijdsklasse en geslacht
(31 december 2002)**

a) Belgen (mannen/vrouwen)

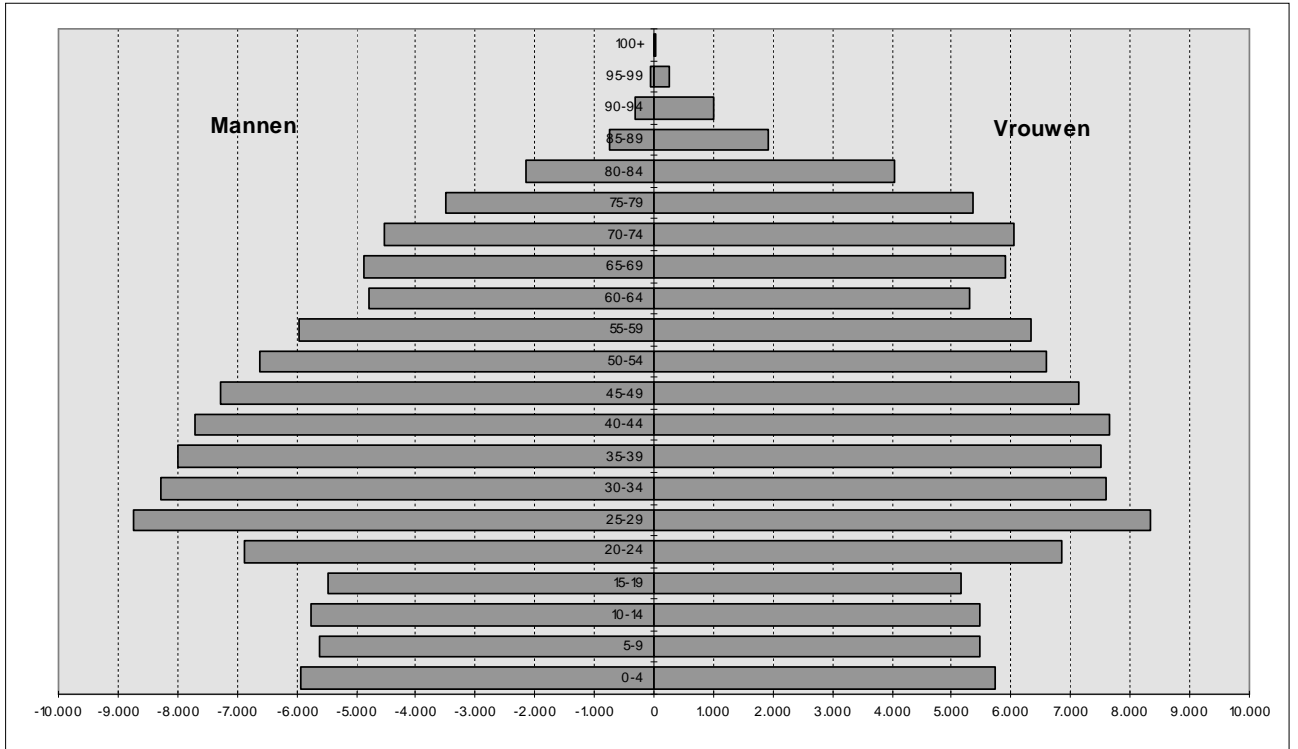

b) Vreemdelingen (mannen/vrouwen)

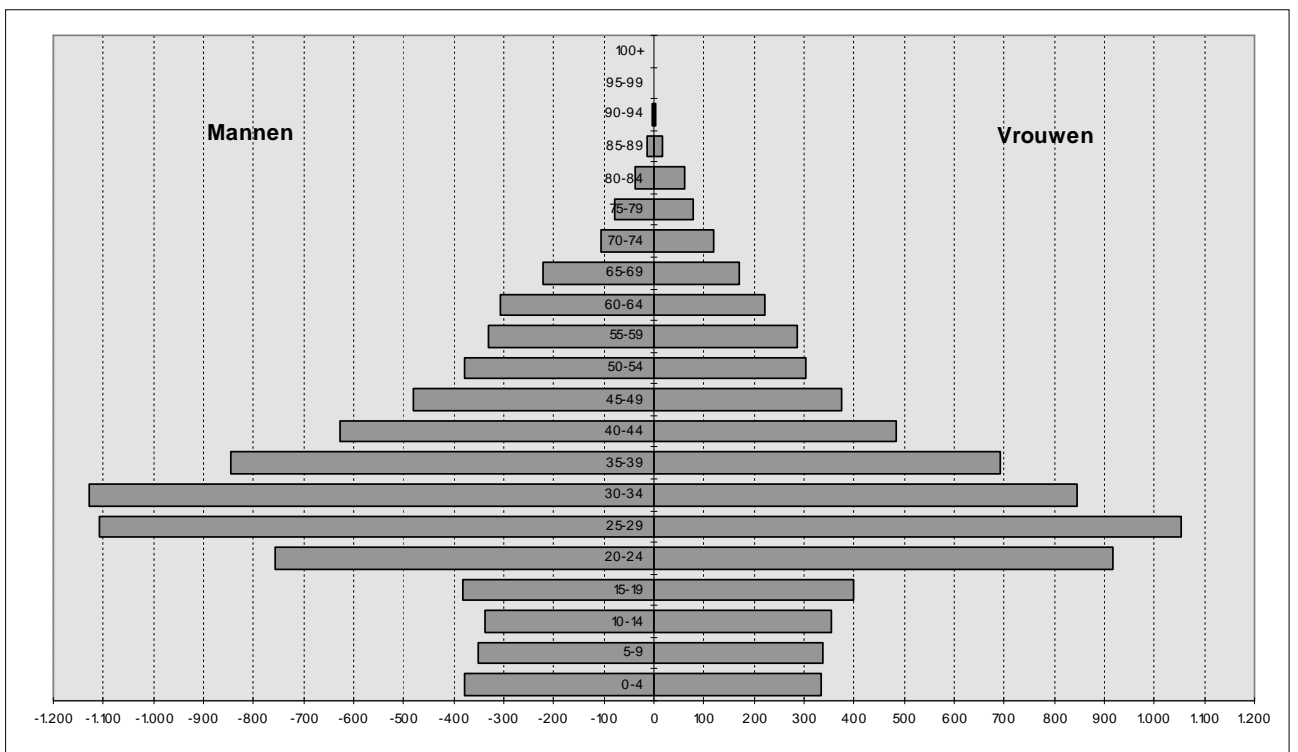

**1.7. Aandeel van 3 leeftijdsgroepen
(0 - 19 jaar, 20 - 64 jaar, 65 jaar en ouder) in de totale bevolking
(in %)**

JAAR	0-19	20-64	65+
1977	25,90	56,85	17,25
1978	25,60	57,03	17,37
1979	25,17	57,24	17,59
1980	24,84	57,67	17,49
1981	24,46	58,28	17,26
1982	24,09	59,06	16,85
1983	23,69	59,82	16,49
1984	23,17	60,36	16,47
1985	22,74	60,58	16,68
1986	22,34	60,81	16,85
1987	22,10	60,82	17,07
1988	21,93	60,75	17,32
1989	21,74	60,86	17,41
1990	21,51	60,97	17,52
1991	21,41	61,04	17,55
1992	21,39	61,03	17,59
1993	21,32	61	17,69
1994	21,34	60,84	17,81
1995	21,41	60,58	18,01
1996	21,43	60,36	18,21
1997	21,38	60,29	18,33
1998	21,24	60,28	18,46
1999	21,21	60,31	18,49
2000	21,07	60,46	18,48
2001	20,94	60,63	18,43
2002	20,84	60,88	18,28

**Aandeel van 3 leeftijdsgroepen
(0-19 jaar, 20-64 jaar en 65 jaar en ouder) in de totale bevolking
(Belgen - Vreemdelingen) - diagram**

a) Belgen :

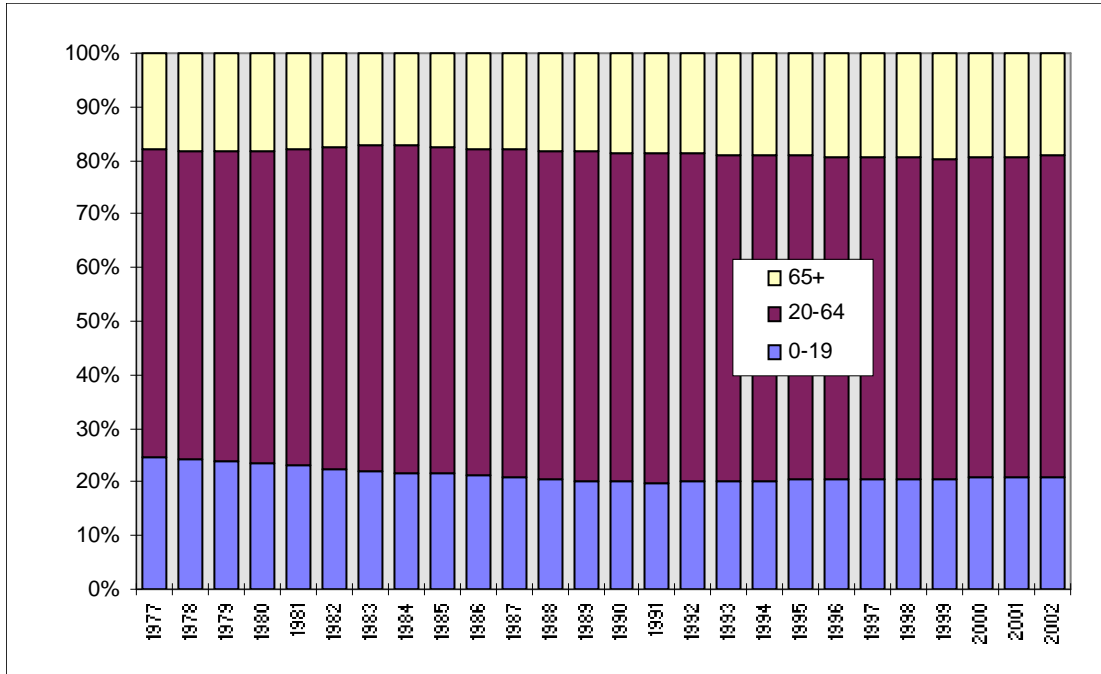

b) Vreemdelingen :

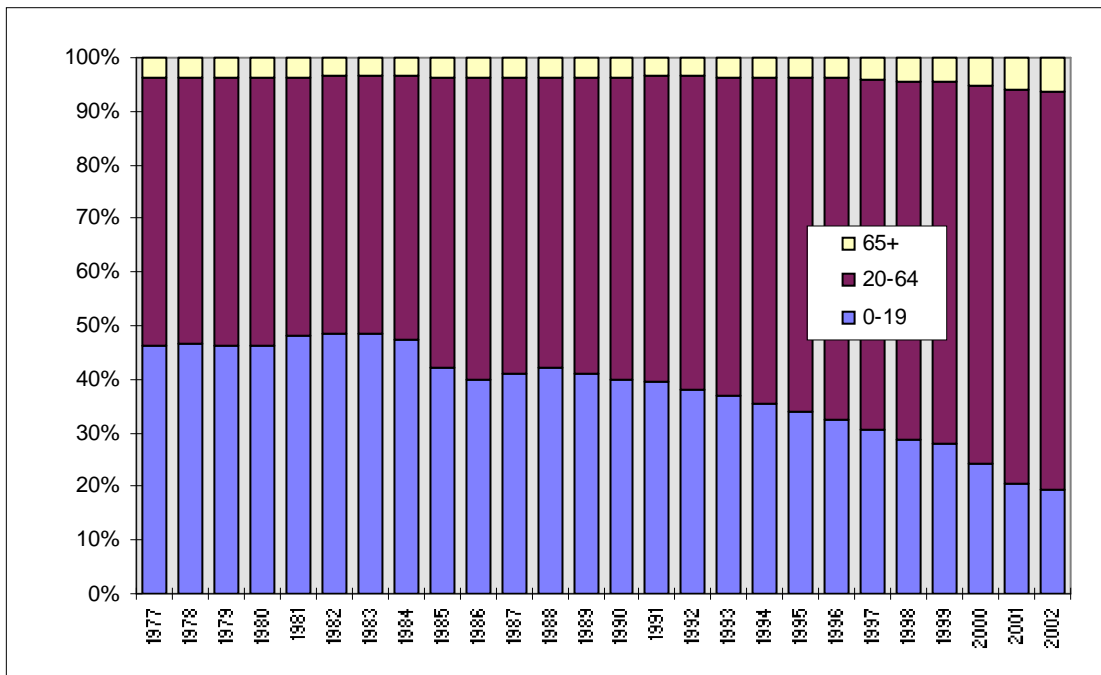

1.8. Bevolking per administratief dienstencentrum. Belgen, vreemdelingen en totale bevolking, per geslacht (31/12/2002)

dienstencentrum	Belgen			Vreemdelingen			totaal		
	M	V	tot.	M	V	tot.	M	V	tot.
Drongen	6279	6505	12784	84	73	157	6363	6578	12941
Gent-Centrum	33683	35766	69449	4228	3780	8008	37911	39546	77457
Gentbrugge	6793	7264	14057	155	161	316	6948	7425	14373
Ledeberg	6074	6392	12466	580	544	1124	6654	6936	13590
Mariakerke	6869	7128	13997	271	227	498	7140	7355	14495
Muide-Meulestede	2385	2366	4751	253	256	509	2638	2622	5260
Nieuw-Gent	6730	7516	14246	828	711	1539	7558	8227	15785
Oostakker	6731	6876	13607	96	71	167	6827	6947	13774
Sint-Amandsberg	12383	13573	25956	896	787	1683	13279	14360	27639
Sint-Denijs-Westrem	2742	3207	5949	53	58	111	2795	3265	6060
Wondelgem	9214	9721	18935	370	343	713	9584	10064	19648
Zwijnaarde	3316	3412	6728	61	51	112	3377	3463	6840
Totaal	103199	109726	212925	7875	7062	14937	111074	116788	227862

**1.9. Bevolking per administratief dienstencentrum. (31/12/2002) -
kaart**

a) Totale bevolking :

b) Vreemdelingen :

**1.10. Bevolkingsevolutie per administratief dienstencentrum.
Belgen, vreemdelingen en totale bevolking, per geslacht**

jaar	Belgen			Vreemdelingen			Totaal		
	M	V	tot.	M	V	tot.	M	V	tot.

DIENTSTENCENTRUM : DRONGEN

1987	6066	6175	12241	53	28	81	6119	6203	12322
1988	6119	6224	12343	51	31	82	6170	6255	12425
1989	6139	6262	12401	54	27	81	6193	6289	12482
1990	6169	6279	12448	60	32	92	6229	6311	12540
1991	6228	6328	12556	65	43	108	6293	6371	12664
1992	6267	6380	12647	70	42	112	6337	6422	12759
1993	6293	6419	12712	73	44	117	6366	6463	12829
1994	6300	6390	12690	73	45	118	6373	6435	12808
1995	6349	6428	12777	71	41	112	6420	6469	12889
1996	6321	6415	12736	75	39	114	6396	6454	12850
1997	6302	6446	12748	79	50	129	6381	6496	12877
1998	6262	6450	12712	75	47	122	6337	6497	12834
1999	6228	6395	12623	80	49	129	6308	6444	12752
2000	6279	6492	12771	77	55	132	6356	6547	12903
2001	6264	6530	12794	75	61	136	6339	6591	12930
2002	6279	6505	12784	84	73	157	6363	6578	12941

DIENTSTENCENTRUM : GENT-CENTRUM

1987	33849	39465	73314	5367	4410	9777	39216	43875	83091
1988	33521	38792	72313	5185	4376	9561	38706	43168	81874
1989	33188	38179	71367	5436	4611	10047	38624	42790	81414
1990	32943	37531	70474	5809	4962	10771	38752	42493	81245
1991	32756	37127	69883	6031	5143	11174	38787	42270	81057
1992	32757	36917	69674	6074	5189	11263	38831	42106	80937
1993	32466	36415	68881	5836	4978	10814	38302	41393	79695
1994	32427	36234	68661	5686	4917	10603	38113	41151	79264
1995	32351	35850	68201	5407	4931	10338	37758	40781	78539
1996	31976	35266	67242	5267	4880	10147	37243	40146	77389
1997	31897	35068	66965	5155	4740	9895	37052	39808	76860
1998	31965	34788	66753	5005	4583	9588	36970	39371	76341
1999	31860	34551	66411	5091	4640	9731	36951	39191	76142
2000	32161	34767	66928	4575	4283	8858	36736	39050	75786
2001	33300	35717	69017	4150	3821	7971	37450	39538	76988
2002	33683	35766	69449	4228	3780	8008	37911	39546	77457

DIENTSTENCENTRUM : GENTBRUGGE

1987	6866	7398	14264	122	95	217	6988	7493	14481
1988	6864	7351	14215	128	90	218	6992	7441	14433
1989	6860	7380	14240	127	99	226	6987	7479	14466
1990	6840	7380	14220	128	94	222	6968	7474	14442
1991	6848	7364	14212	129	93	222	6977	7457	14434
1992	6831	7379	14210	137	107	244	6968	7486	14454
1993	6833	7364	14197	139	114	253	6972	7478	14450
1994	6836	7345	14181	139	112	251	6975	7457	14432
1995	6770	7294	14064	144	125	269	6914	7419	14333
1996	6760	7315	14075	153	135	288	6913	7450	14363
1997	6731	7304	14035	173	155	328	6904	7459	14363
1998	6764	7327	14091	172	151	323	6936	7478	14414
1999	6745	7303	14048	164	164	328	6909	7467	14376
2000	6799	7284	14083	159	150	309	6958	7434	14392
2001	6768	7267	14035	147	168	315	6915	7435	14350

2002	6793	7264	14057	155	161	316	6948	7425	14373
------	------	------	-------	-----	-----	-----	------	------	-------

jaar	Belgen			Vreemdelingen			Totaal		
	M	V	tot.	M	V	tot.	M	V	tot.

DINSTENCENTRUM : LEDEBERG

1987	6404	7030	13434	439	377	816	6843	7407	14250
1988	6306	6912	13218	439	380	819	6745	7292	14037
1989	6263	6896	13159	474	418	892	6737	7314	14051
1990	6230	6821	13051	508	432	940	6738	7253	13991
1991	6127	6762	12889	540	475	1015	6667	7237	13904
1992	6067	6714	12781	577	513	1090	6644	7227	13871
1993	5968	6596	12564	615	509	1124	6583	7105	13688
1994	5929	6452	12381	597	522	1119	6526	6974	13500
1995	5837	6317	12154	594	544	1138	6431	6861	13292
1996	5885	6381	12266	632	555	1187	6517	6936	13453
1997	5861	6276	12137	621	582	1203	6482	6858	13340
1998	5904	6293	12197	590	575	1165	6494	6868	13362
1999	5869	6263	12132	663	654	1317	6532	6917	13449
2000	5937	6267	12204	601	591	1192	6538	6858	13396
2001	5958	6319	12277	548	533	1081	6506	6852	13358
2002	6074	6392	12466	580	544	1124	6654	6936	13590

DINSTENCENTRUM : MARIAKERKE

1987	7096	7333	14429	178	111	289	7274	7444	14718
1988	7038	7323	14361	178	120	298	7216	7443	14659
1989	7074	7304	14378	185	130	315	7259	7434	14693
1990	7051	7357	14408	196	143	339	7247	7500	14747
1991	7025	7297	14322	213	163	376	7238	7460	14698
1992	6992	7316	14308	204	153	357	7196	7469	14665
1993	6999	7295	14294	243	189	432	7242	7484	14726
1994	7036	7229	14265	249	206	455	7285	7435	14720
1995	7010	7248	14258	271	209	480	7281	7457	14738
1996	6917	7216	14133	279	219	498	7196	7435	14631
1997	6871	7200	14071	283	229	512	7154	7429	14583
1998	6871	7190	14061	293	243	536	7164	7433	14597
1999	6893	7161	14054	300	266	566	7193	7427	14620
2000	6905	7182	14087	277	254	531	7182	7436	14618
2001	6887	7114	14001	252	217	469	7139	7331	14470
2002	6869	7128	13997	271	227	498	7140	7355	14495

DINSTENCENTRUM : MUIDE-MEULESTEDE

1987	2420	2658	5078	310	280	590	2730	2938	5668
1988	2433	2638	5071	297	251	548	2730	2889	5619
1989	2378	2626	5004	329	277	606	2707	2903	5610
1990	2383	2604	4987	344	291	635	2727	2895	5622
1991	2353	2588	4941	368	312	680	2721	2900	5621
1992	2334	2578	4912	366	289	655	2700	2867	5567
1993	2350	2544	4894	376	313	689	2726	2857	5583
1994	2344	2525	4869	363	296	659	2707	2821	5528
1995	2370	2471	4841	343	309	652	2713	2780	5493
1996	2283	2433	4716	334	307	641	2617	2740	5357
1997	2313	2374	4687	320	298	618	2633	2672	5305
1998	2334	2394	4728	287	295	582	2621	2689	5310
1999	2237	2273	4510	299	312	611	2536	2585	5121
2000	2296	2232	4528	264	287	551	2560	2519	5079
2001	2352	2322	4674	240	234	474	2592	2556	5148

2002	2385	2366	4751	253	256	509	2638	2622	5260
------	------	------	------	-----	-----	-----	------	------	------

jaar	Belgen			Vreemdelingen			Totaal		
	M	V	tot.	M	V	tot.	M	V	tot.

DIENTSTENCENTRUM : NIEUW-GENT

1987	7339	8398	15737	567	365	932	7906	8763	16669
1988	7247	8318	15565	608	405	1013	7855	8723	16578
1989	7201	8275	15476	654	426	1080	7855	8701	16556
1990	7095	8187	15282	706	437	1143	7801	8624	16425
1991	7059	8149	15208	696	411	1107	7755	8560	16315
1992	6938	8012	14950	776	463	1239	7714	8475	16189
1993	6751	7864	14615	762	470	1232	7513	8334	15847
1994	6668	7800	14468	723	473	1196	7391	8273	15664
1995	6501	7637	14138	713	494	1207	7214	8131	15345
1996	6482	7555	14037	659	504	1163	7141	8059	15200
1997	6437	7455	13892	606	493	1099	7043	7948	14991
1998	6384	7343	13727	635	518	1153	7019	7861	14880
1999	6335	7285	13620	691	549	1240	7026	7834	14860
2000	6405	7331	13736	717	595	1312	7122	7926	15048
2001	6417	7341	13758	748	643	1391	7165	7984	15149
2002	6730	7516	14246	828	711	1539	7558	8227	15785

DIENTSTENCENTRUM : OOSTAKKER

1987	6009	6148	12157	80	42	122	6089	6190	12279
1988	6098	6178	12276	80	36	116	6178	6214	12392
1989	6127	6236	12363	89	41	130	6216	6277	12493
1990	6126	6206	12332	85	46	131	6211	6252	12463
1991	6113	6205	12318	78	43	121	6191	6248	12439
1992	6152	6202	12354	82	47	129	6234	6249	12483
1993	6128	6162	12290	87	52	139	6215	6214	12429
1994	6160	6185	12345	91	62	153	6251	6247	12498
1995	6182	6251	12433	109	74	183	6291	6325	12616
1996	6314	6326	12640	115	78	193	6429	6404	12833
1997	6379	6396	12775	138	87	225	6517	6483	13000
1998	6482	6588	13070	135	85	220	6617	6673	13290
1999	6568	6668	13236	132	76	208	6700	6744	13444
2000	6654	6743	13397	106	73	179	6760	6816	13576
2001	6737	6796	13533	105	74	179	6842	6870	13712
2002	6731	6876	13607	96	71	167	6827	6947	13774

DIENTSTENCENTRUM : SINT-AMANDSBERG

1987	11928	13262	25190	747	728	1475	12675	13990	26665
1988	11832	13291	25123	757	746	1503	12589	14037	26626
1989	11715	13187	24902	801	779	1580	12516	13966	26482
1990	11669	13099	24768	878	824	1702	12547	13923	26470
1991	11595	12939	24534	946	898	1844	12541	13837	26378
1992	11482	12849	24331	985	933	1918	12467	13782	26249
1993	11584	12839	24423	1071	1018	2089	12655	13857	26512
1994	11584	12858	24442	1065	992	2057	12649	13850	26499
1995	11652	12935	24587	1042	981	2023	12694	13916	26610
1996	11753	12992	24745	1016	983	1999	12769	13975	26744
1997	11709	12918	24627	1039	966	2005	12748	13884	26632
1998	11726	12884	24610	1026	955	1981	12752	13839	26591
1999	11857	13027	24884	1112	1034	2146	12969	14061	27030
2000	12136	13302	25438	960	890	1850	13096	14192	27288
2001	12301	13491	25792	894	774	1668	13195	14265	27460
2002	12383	13573	25956	896	787	1683	13279	14360	27639

jaar	Belgen			Vreemdelingen			Totaal		
	M	V	tot.	M	V	tot.	M	V	tot.

DIENTSTENCENTRUM : SINT-DENIJS-WESTREM

1987	2893	3240	6133	62	33	95	2955	3273	6228
1988	2857	3232	6089	61	34	95	2918	3266	6184
1989	2851	3210	6061	56	38	94	2907	3248	6155
1990	2830	3185	6015	56	37	93	2886	3222	6108
1991	2813	3189	6002	53	34	87	2866	3223	6089
1992	2813	3183	5996	58	42	100	2871	3225	6096
1993	2815	3218	6033	57	42	99	2872	3260	6132
1994	2807	3226	6033	61	42	103	2868	3268	6136
1995	2826	3219	6045	61	53	114	2887	3272	6159
1996	2811	3236	6047	58	53	111	2869	3289	6158
1997	2811	3230	6041	62	59	121	2873	3289	6162
1998	2801	3207	6008	60	61	121	2861	3268	6129
1999	2789	3226	6015	57	60	117	2846	3286	6132
2000	2798	3208	6006	56	60	116	2854	3268	6122
2001	2799	3206	6005	51	58	109	2850	3264	6114
2002	2742	3207	5949	53	58	111	2795	3265	6060

DIENTSTENCENTRUM : WONDELGEM

1987	9340	9637	18977	252	199	451	9592	9836	19428
1988	9259	9600	18859	270	208	478	9529	9808	19337
1989	9300	9678	18978	270	195	465	9570	9873	19443
1990	9288	9641	18929	273	202	475	9561	9843	19404
1991	9281	9663	18944	300	221	521	9581	9884	19465
1992	9259	9651	18910	318	249	567	9577	9900	19477
1993	9271	9629	18900	339	262	601	9610	9891	19501
1994	9180	9632	18812	343	286	629	9523	9918	19441
1995	9185	9669	18854	336	290	626	9521	9959	19480
1996	9162	9689	18851	348	287	635	9510	9976	19486
1997	9188	9662	18850	338	305	643	9526	9967	19493
1998	9142	9548	18690	348	329	677	9490	9877	19367
1999	9118	9523	18641	372	352	724	9490	9875	19365
2000	9194	9633	18827	363	336	699	9557	9969	19526
2001	9199	9675	18874	360	328	688	9559	10003	19562
2002	9214	9721	18935	370	343	713	9584	10064	19648

DIENTSTENCENTRUM : ZWIJNAARDE

1987	3317	3454	6771	29	21	50	3346	3475	6821
1988	3340	3475	6815	38	27	65	3378	3502	6880
1989	3372	3479	6851	39	27	66	3411	3506	6917
1990	3407	3487	6894	42	31	73	3449	3518	6967
1991	3435	3526	6961	48	39	87	3483	3565	7048
1992	3436	3533	6969	43	40	83	3479	3573	7052
1993	3412	3500	6912	46	37	83	3458	3537	6995
1994	3388	3489	6877	42	38	80	3430	3527	6957
1995	3376	3492	6868	42	32	74	3418	3524	6942
1996	3371	3484	6855	42	32	74	3413	3516	6929
1997	3360	3470	6830	42	35	77	3402	3505	6907
1998	3333	3444	6777	50	41	91	3383	3485	6868
1999	3335	3440	6775	52	42	94	3387	3482	6869
2000	3308	3426	6734	58	47	105	3366	3473	6839
2001	3325	3408	6733	61	48	109	3386	3456	6842
2002	3316	3412	6728	61	51	112	3377	3463	6840

1.11. Bevolking per administratief dienstencentrum (31/12/2002)

a) Belgen

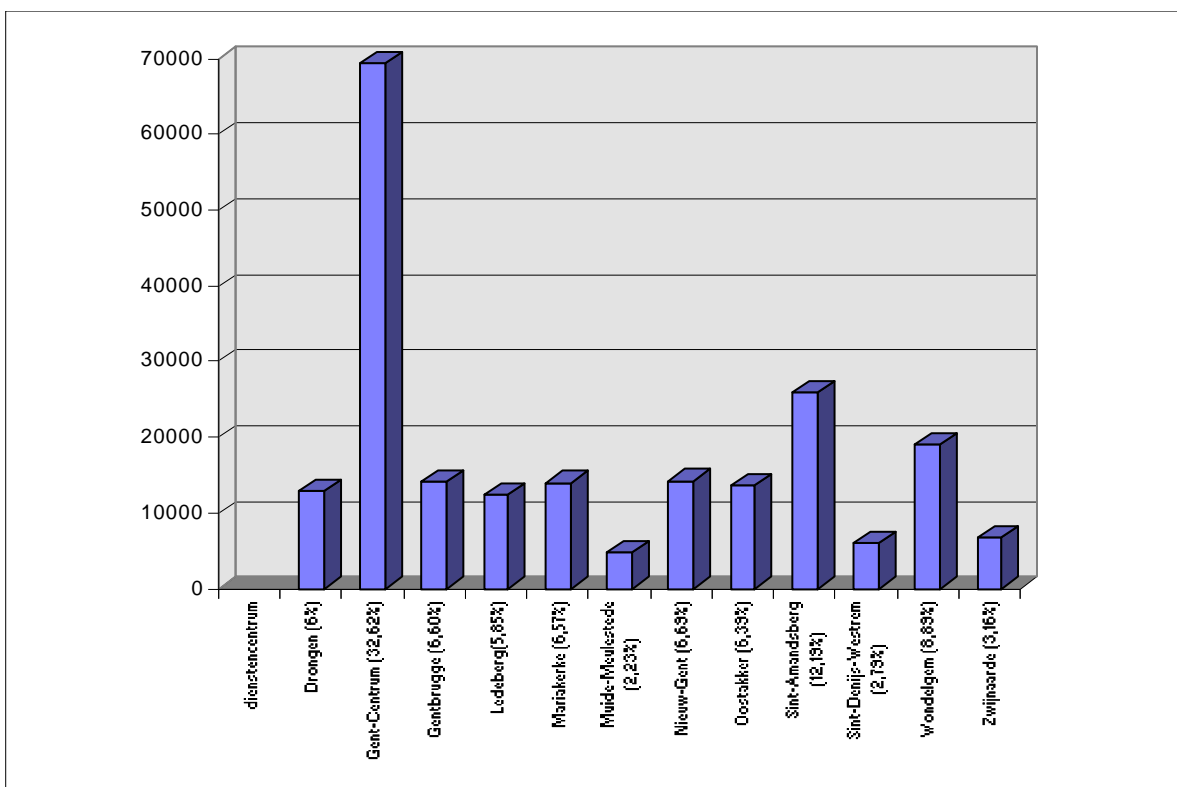

b) Vreemdelingen

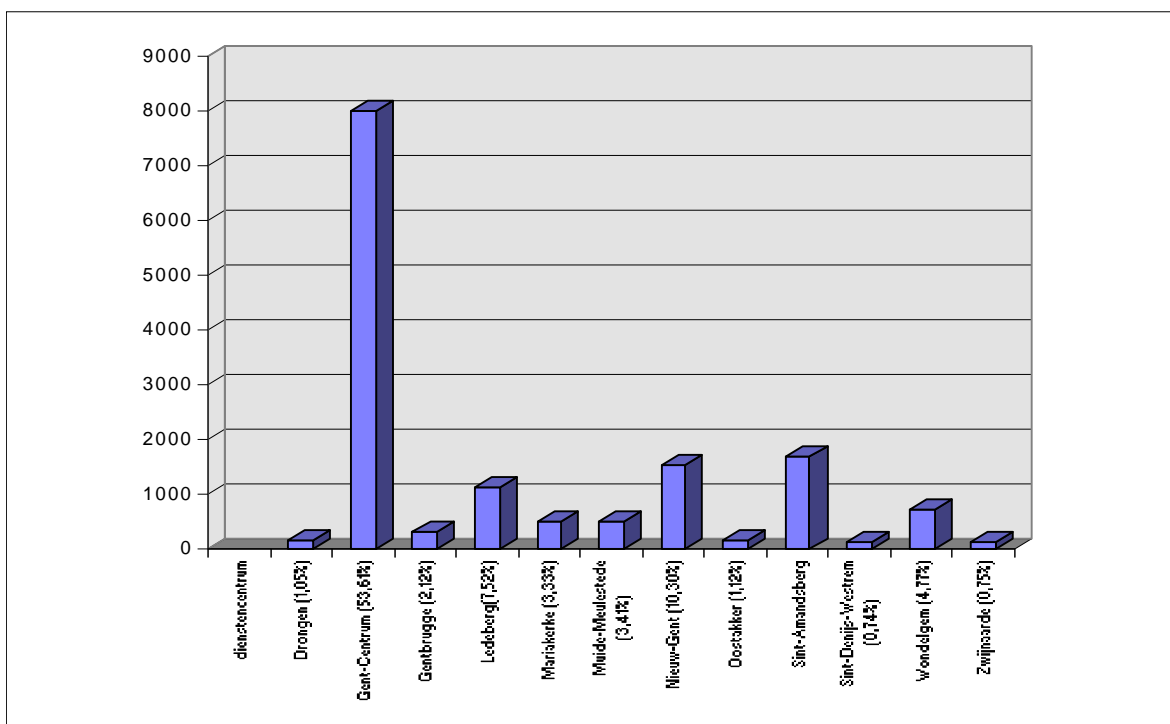

1.12. Bevolking per deelgemeente. Belgen, vreemdelingen en totale bevolking, per geslacht (31/12/2002)

a) vroegere deelgemeenten (volgens postcode)

	Belgen			Vreemdelingen			Totaal		
	M	V	tot	M	V	tot	M	V	tot
Afsnee	664	706	1370	14	13	27	678	719	1397
Drongen	5966	6191	12157	74	68	142	6040	6259	12299
Gent-Centrum	49756	52958	102714	5981	5380	11361	55737	58338	114075
Gent-Kanaalzone	1246	1161	2407	18	15	33	1264	1176	2440
Gentbrugge	9353	10012	19365	281	269	550	9634	10281	19915
Ledeberg	3486	3628	7114	453	434	887	3939	4062	8001
Mariakerke	5425	5783	11208	111	66	177	5536	5849	11385
Oostakker	5905	6102	12007	78	51	129	5983	6153	12136
Sint-Amandsberg	9878	10917	20795	646	554	1200	10524	11471	21995
Sint-Denijs-Westrem	2387	2790	5177	49	49	98	2436	2839	5275
Wondelgem	5824	6064	11888	109	112	221	5933	6176	12109
Zwijnaarde	3309	3414	6723	61	51	112	3370	3465	6835
Totaal	103199	109726	212925	7875	7062	14937	111074	116788	227862

b) uitsplitsing Afsnee

	Belgen			Vreemdelingen			Totaal		
	M	V	tot	M	V	tot	M	V	tot
Drongen	313	314	627	10	5	15	323	319	642
Sint-Denijs-Westrem	351	392	743	4	8	12	355	400	755
Totaal	664	706	1370	14	13	27	678	719	1397

c) uitsplitsing Kanaalzone

	Belgen			Vreemdelingen			Totaal		
	M	V	tot	M	V	tot	M	V	tot
Desteltonk	470	420	890	4	1	5	474	421	895
Sint-Kruis-Winkel	578	554	1132	7	11	18	585	565	1150
Terdonk	91	91	182	2	0	2	93	91	184
Mendonk	107	96	203	5	3	8	112	99	211
Totaal	1246	1161	2407	18	15	33	1264	1176	2440

**1.13. Bevolkingsevolutie per deelgemeente (grenzen vóór de fusie)
Belgen, vreemdelingen en totale bevolking**

jaar	Belgen			Vreemdelingen			Totaal		
	M	V	tot.	M	V	tot.	M	V	tot.
DEELGEMEENTE AFSNEE									
1989	686	673	1359	11	5	16	697	678	1375
1990	682	669	1351	11	5	16	693	674	1367
1991	669	666	1335	12	7	19	681	673	1354
1992	665	671	1336	12	4	16	677	675	1352
1993	670	674	1344	12	4	16	682	678	1360
1994	679	675	1354	14	5	19	693	680	1373
1995	680	670	1350	14	7	21	694	677	1371
1996	678	680	1358	13	6	19	691	686	1377
1997	667	683	1350	14	10	24	681	693	1374
1998	670	680	1350	13	11	24	683	691	1374
1999	658	690	1348	14	10	24	672	700	1372
2000	670	704	1374	13	13	26	683	717	1400
2001	672	695	1367	12	13	25	684	708	1392
2002	664	706	1370	14	13	27	678	719	1397

DEELGEMEENTE DRONGEN									
1989	5795	5924	11719	51	27	78	5846	5951	11797
1990	5836	5966	11802	52	27	79	5888	5993	11881
1991	5899	6011	11910	57	38	95	5956	6049	12005
1992	5944	6064	12008	61	41	102	6005	6105	12110
1993	5979	6109	12088	64	41	105	6043	6150	12193
1994	5975	6078	12053	63	40	103	6038	6118	12156
1995	6028	6129	12157	62	38	100	6090	6167	12257
1996	5997	6114	12111	66	36	102	6063	6150	12213
1997	5982	6146	12128	70	45	115	6052	6191	12243
1998	5939	6151	12090	66	41	107	6005	6192	12197
1999	5910	6093	12003	72	44	116	5982	6137	12119
2000	5964	6189	12153	70	48	118	6034	6237	12271
2001	5954	6223	12177	67	54	121	6021	6277	12298
2002	5966	6191	12157	74	68	142	6040	6259	12299

DEELGEMEENTE GENT-CENTRUM									
1989	49777	56747	106524	6938	5783	12721	56715	62530	119245
1990	49337	55783	105120	7422	6200	13622	56759	61983	118742
1991	49011	55197	104208	7716	6440	14156	56727	61637	118364
1992	48719	54628	103347	7857	6554	14411	56576	61182	117758
1993	48251	53910	102161	7673	6413	14086	55924	60323	116247
1994	48069	53615	101684	7483	6363	13846	55552	59978	115530
1995	47787	53009	100796	7172	6396	13568	54959	59405	114364
1996	47246	52254	99500	6965	6366	13331	54211	58620	112831
1997	47258	51923	99181	6772	6211	12983	54030	58134	112164
1998	47265	51503	98768	6636	6082	12718	53901	57585	111486
1999	46993	51052	98045	6857	6256	13113	53850	57308	111158
2000	47580	51471	99051	6247	5832	12079	53827	57303	111130
2001	48892	52573	101465	5786	5316	11102	54678	57889	112567
2002	49756	52958	102714	5981	5380	11361	55737	58338	114075

jaar	Belgen			Vreemdelingen			Totaal		
	M	V	tot.	M	V	tot.	M	V	tot.

DEELGEMEENTE GENT-KANAALZONE

1989	1388	1283	2671	22	13	35	1410	1296	2706
1990	1391	1283	2674	22	17	39	1413	1300	2713
1991	1343	1258	2601	18	16	34	1361	1274	2635
1992	1349	1257	2606	17	16	33	1366	1273	2639
1993	1352	1233	2585	18	16	34	1370	1249	2619
1994	1330	1208	2538	19	18	37	1349	1226	2575
1995	1305	1210	2515	23	23	46	1328	1233	2561
1996	1329	1210	2539	25	23	48	1354	1233	2587
1997	1306	1198	2504	27	19	46	1333	1217	2550
1998	1272	1190	2462	25	16	41	1297	1206	2503
1999	1268	1189	2457	29	18	47	1297	1207	2504
2000	1255	1175	2430	23	20	43	1278	1195	2473
2001	1261	1158	2419	21	19	40	1282	1177	2459
2002	1246	1161	2407	18	15	33	1264	1176	2440

DEELGEMEENTE GENTBRUGGE

1989	9427	10150	19577	227	178	405	9654	10328	19982
1990	9409	10139	19548	247	182	429	9656	10321	19977
1991	9352	10136	19488	250	191	441	9602	10327	19929
1992	9336	10112	19448	271	219	490	9607	10331	19938
1993	9338	10062	19400	288	238	526	9626	10300	19926
1994	9338	9982	19320	292	247	539	9630	10229	19859
1995	9224	9861	19085	287	251	538	9511	10112	19623
1996	9265	9963	19228	316	268	584	9581	10231	19812
1997	9278	9970	19248	330	307	637	9608	10277	19885
1998	9320	10019	19339	318	301	619	9638	10320	19958
1999	9269	9981	19250	331	331	662	9600	10312	19912
2000	9330	9986	19316	302	287	589	9632	10273	19905
2001	9295	9949	19244	279	295	574	9574	10244	19818
2002	9353	10012	19365	281	269	550	9634	10281	19915

DEELGEMEENTE LEDEBERG

1989	3671	4076	7747	374	338	712	4045	4414	8459
1990	3638	4033	7671	388	342	730	4026	4375	8401
1991	3598	3956	7554	418	378	796	4016	4334	8350
1992	3547	3955	7502	443	400	843	3990	4355	8345
1993	3454	3900	7354	469	393	862	3923	4293	8216
1994	3411	3784	7195	442	386	828	3853	4170	8023
1995	3366	3723	7089	451	417	868	3817	4140	7957
1996	3359	3710	7069	466	420	886	3825	4130	7955
1997	3291	3585	6876	464	428	892	3755	4013	7768
1998	3328	3578	6906	443	425	868	3771	4003	7774
1999	3327	3563	6890	494	486	980	3821	4049	7870
2000	3384	3543	6927	457	452	909	3841	3995	7836
2001	3409	3618	7027	415	404	819	3824	4022	7846
2002	3486	3628	7114	453	434	887	3939	4062	8001

jaar	Belgen			Vreemdelingen			Totaal		
	M	V	tot.	M	V	tot.	M	V	tot.

DEELGEMEENTE MARIAKERKE

1989	5466	5675	11141	85	48	133	5551	5723	11274
1990	5465	5747	11212	79	44	123	5544	5791	11335
1991	5458	5737	11195	77	39	116	5535	5776	11311
1992	5474	5803	11277	76	36	112	5550	5839	11389
1993	5495	5811	11306	81	39	120	5576	5850	11426
1994	5551	5784	11335	82	52	134	5633	5836	11469
1995	5594	5838	11432	90	52	142	5684	5890	11574
1996	5549	5855	11404	93	61	154	5642	5916	11558
1997	5492	5842	11334	103	78	181	5595	5920	11515
1998	5495	5853	11348	101	71	172	5596	5924	11520
1999	5518	5858	11376	111	80	191	5629	5938	11567
2000	5520	5863	11383	104	79	183	5624	5942	11566
2001	5494	5804	11298	106	68	174	5600	5872	11472
2002	5425	5783	11208	111	66	177	5536	5849	11385

DEELGEMEENTE OOSTAKKER

1989	5034	5158	10192	72	30	102	5106	5188	10294
1990	5038	5138	10176	70	34	104	5108	5172	10280
1991	5063	5168	10231	63	29	92	5126	5197	10323
1992	5105	5180	10285	70	33	103	5175	5213	10388
1993	5063	5175	10238	73	38	111	5136	5213	10349
1994	5125	5218	10343	74	44	118	5199	5262	10461
1995	5197	5308	10505	86	51	137	5283	5359	10642
1996	5322	5405	10727	90	53	143	5412	5458	10870
1997	5440	5521	10961	108	66	174	5548	5587	11135
1998	5562	5717	11279	107	69	176	5669	5786	11455
1999	5667	5803	11470	100	57	157	5767	5860	11627
2000	5787	5908	11695	86	56	142	5873	5964	11837
2001	5859	5998	11857	86	51	137	5945	6049	11994
2002	5905	6102	12007	78	51	129	5983	6153	12136

DEELGEMEENTE SINT-AMANDSBERG

1989	9486	10808	20294	557	523	1080	10043	11331	21374
1990	9468	10796	20264	610	551	1161	10078	11347	21425
1991	9430	10694	20124	675	611	1286	10105	11305	21410
1992	9362	10643	20005	708	644	1352	10070	11287	21357
1993	9448	10573	20021	768	709	1477	10216	11282	21498
1994	9422	10583	20005	760	693	1453	10182	11276	21458
1995	9457	10578	20035	742	694	1436	10199	11272	21471
1996	9519	10616	20135	741	691	1432	10260	11307	21567
1997	9401	10466	19867	762	676	1438	10163	11142	21305
1998	9399	10378	19777	749	689	1438	10148	11067	21215
1999	9518	10505	20023	790	731	1521	10308	11236	21544
2000	9704	10714	20418	687	623	1310	10391	11337	21728
2001	9848	10880	20728	636	536	1172	10484	11416	21900
2002	9878	10917	20795	646	554	1200	10524	11471	21995

jaar	Belgen			Vreemdelingen			Totaal		
	M	V	tot.	M	V	tot.	M	V	tot.

DEELGEMEENTE SINT-DENIJS-WESTREM

1989	2493	2821	5314	51	37	88	2544	2858	5402
1990	2472	2790	5262	53	36	89	2525	2826	5351
1991	2462	2800	5262	50	30	80	2512	2830	5342
1992	2459	2789	5248	56	40	96	2515	2829	5344
1993	2461	2823	5284	54	40	94	2515	2863	5378
1994	2441	2828	5269	57	39	96	2498	2867	5365
1995	2457	2818	5275	57	49	106	2514	2867	5381
1996	2448	2827	5275	54	49	103	2502	2876	5378
1997	2451	2819	5270	54	51	105	2505	2870	5375
1998	2442	2797	5239	54	54	108	2496	2851	5347
1999	2438	2811	5249	49	53	102	2487	2864	5351
2000	2434	2780	5214	49	53	102	2483	2833	5316
2001	2432	2792	5224	47	51	98	2479	2843	5322
2002	2387	2790	5177	49	49	98	2436	2839	5275

DEELGEMEENTE WONDELGEM

1989	5879	5943	11822	87	60	147	5966	6003	11969
1990	5895	5967	11862	89	63	152	5984	6030	12014
1991	5914	6002	11916	83	58	141	5997	6060	12057
1992	5927	6071	11998	86	61	147	6013	6132	12145
1993	5944	6086	12030	97	60	157	6041	6146	12187
1994	5929	6135	12064	104	66	170	6033	6201	12234
1995	5936	6191	12127	107	73	180	6043	6264	12307
1996	5951	6202	12153	107	67	174	6058	6269	12327
1997	5932	6190	12122	108	72	180	6040	6262	12302
1998	5940	6158	12098	112	82	194	6052	6240	12292
1999	5934	6147	12081	112	89	201	6046	6236	12282
2000	5939	6120	12059	116	111	227	6055	6231	12286
2001	5871	6089	11960	115	104	219	5986	6193	12179
2002	5824	6064	11888	109	112	221	5933	6176	12109

DEELGEMEENTE ZWIJNAARDE

1989	3366	3454	6820	39	26	65	3405	3480	6885
1990	3400	3466	6866	42	30	72	3442	3496	6938
1991	3434	3512	6946	48	38	86	3482	3550	7032
1992	3434	3517	6951	43	40	83	3477	3557	7034
1993	3415	3489	6904	47	37	84	3462	3526	6988
1994	3389	3475	6864	42	38	80	3431	3513	6944
1995	3378	3476	6854	42	32	74	3420	3508	6928
1996	3372	3472	6844	42	32	74	3414	3504	6918
1997	3361	3456	6817	44	36	80	3405	3492	6897
1998	3336	3432	6768	52	42	94	3388	3474	6862
1999	3334	3423	6757	54	43	97	3388	3466	6854
2000	3305	3414	6719	59	47	106	3364	3461	6825
2001	3320	3407	6727	61	48	109	3381	3455	6836
2002	3309	3414	6723	61	51	112	3370	3465	6835

1.14. Historische evolutie van het totale bevolkingsaantal per deelgemeente (grenzen vóór de fusie)

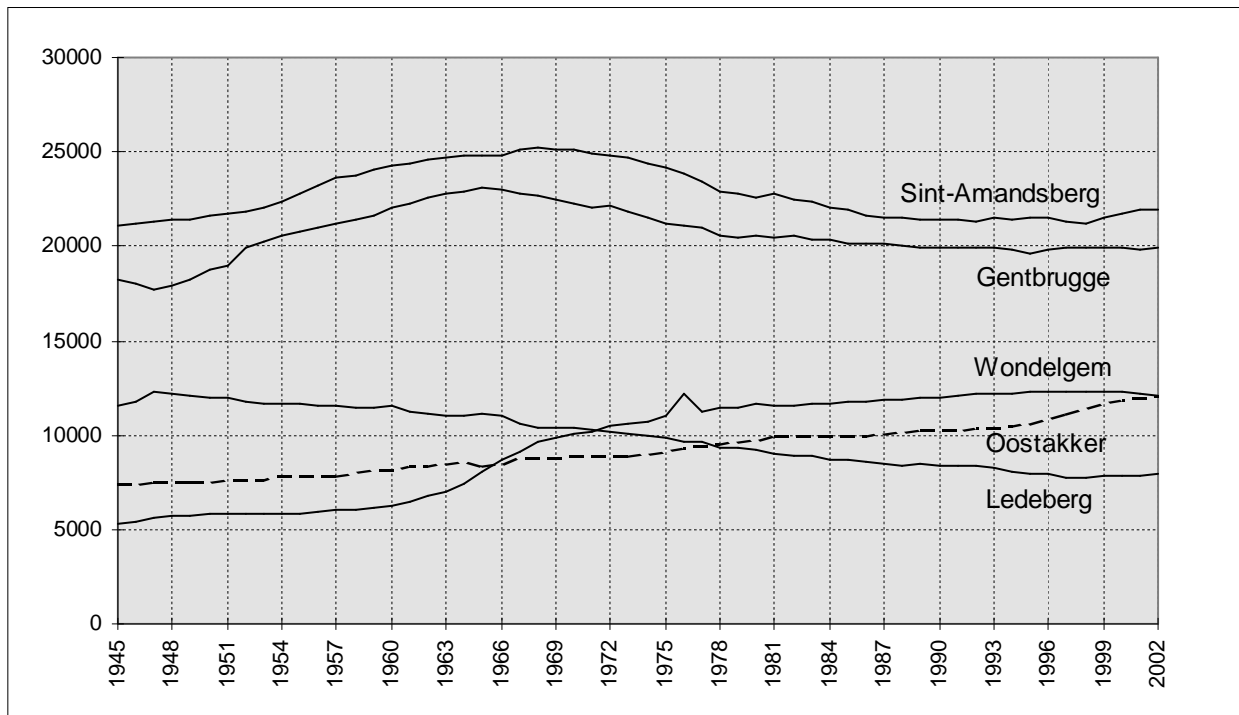
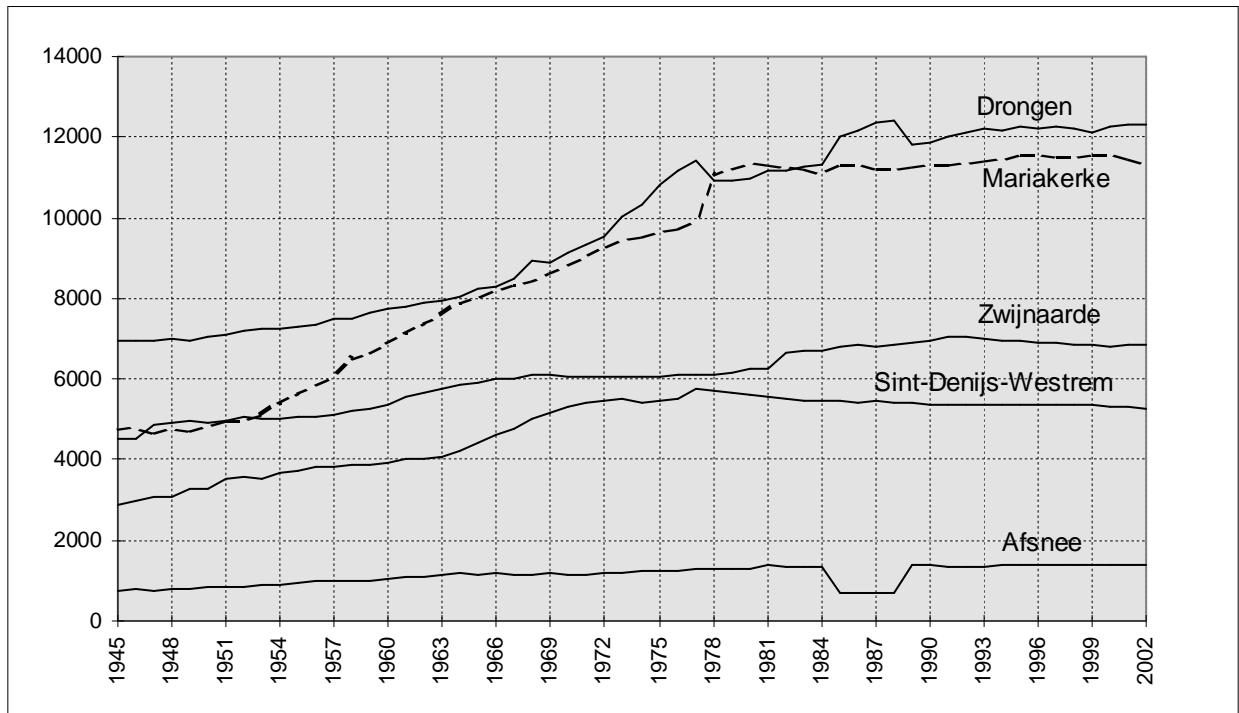

**1.15. Bevolkingsevolutie in de deelgemeente t.o.v. de fusie van 1977
(abs. en proc.)**

DEELGEMEENTE	BELGEN	%	VREEMDELINGEN	%	TOTAAL	%
Afsnee	114	9,08%	-3	-10,00%	111	8,63%
Drongen	824	7,27%	34	31,48%	858	7,50%
Gent-Centrum	-20652	-16,74%	1164	11,42%	-19488	-14,59%
Gent-Kanaalzone	-790	-24,71%	-58	-63,74%	-848	-25,79%
Gentbrugge	-1266	-6,14%	166	43,23%	-1100	-5,23%
Ledeberg	-2080	-22,62%	477	116,34%	-1603	-16,69%
Mariakerke	1455	14,92%	-6	-3,28%	1449	14,58%
Oostakker	2693	28,91%	-13	-9,15%	2680	28,34%
Sint-Amandsberg	-1918	-8,44%	458	61,73%	-1460	-6,22%
Sint-Denijs-Westrem	-456	-8,10%	-32	-24,62%	-488	-8,47%
Wondelgem	814	7,35%	49	28,49%	863	7,67%
Zwijnaarde	657	10,83%	60	115,38%	717	11,72%
Totaal	-20605	-8,82%	2296	18,16%	-18309	-7,44%

**1.16. Bevolkingsevolutie van de deelgemeenten t.o.v.
Gent-Centrum sedert de fusie van 1977**

JAAR	Deelgemeente n	%	Gent-Centrum	%	Totaal
1977	112608	45,74	133563	54,26	246171
1978	112266	46,10	131257	53,90	243523
1979	112207	46,43	129488	53,57	241695
1980	112548	46,90	127411	53,10	239959
1981	112483	47,22	125711	52,78	238194
1982	112432	47,53	124108	52,47	236540
1983	112113	47,63	123288	52,37	235401
1984	111593	47,56	123060	52,44	234653
1985	111594	47,64	122657	52,36	234251
1986	111233	47,64	122277	52,36	233510
1987	111368	47,92	121027	52,08	232395
1988	111283	48,21	119548	51,79	230831
1989	111517	48,33	119245	51,67	230762
1990	111682	48,47	118742	51,53	230424
1991	111748	48,56	118364	51,44	230112
1992	112041	48,76	117758	51,24	229799
1993	112140	49,10	116247	50,90	228387
1994	111917	49,21	115530	50,79	227447
1995	112072	49,49	114364	50,51	226436
1996	112562	49,94	112831	50,06	225393
1997	112349	50,04	112164	49,96	224513
1998	112497	50,23	111486	49,77	223983
1999	113002	50,41	111158	49,59	224160
2000	113443	50,51	111130	49,49	224573
2001	113516	50,21	112567	49,79	226083

2002	114075	50,06	113787	49,94	227862
------	--------	-------	--------	-------	--------

**1.17. Bevolkingsevolutie per deelgemeente t.o.v. de fusie van 1977
(kaart)**

**1.18. Bevolkingsaantal per leeftijdsklasse per deelgemeente
(absoluut)**

a) absoluut (leeftijdsklassen 5 jaar)

Deelgem.	0-4	5-9	10-14	15-19	20-24	25-29	30-34	35-39	40-44	45-49	50-54	55-59	60-64	65-69	70-74	75-79	80+
Afsnee	65	56	107	74	72	64	86	93	117	120	98	119	56	74	73	60	63
Desteldonk	38	54	64	65	52	56	60	92	93	80	31	36	23	41	49	34	27
Drongen	598	730	750	736	741	649	758	915	959	937	931	915	669	647	555	376	433
Gentbrugge	1066	1081	1105	1095	1138	1331	1469	1569	1597	1423	1246	1151	930	921	990	876	927
Gent	6385	5584	5390	5104	8629	12196	9868	8078	7532	7127	6436	5972	4938	5247	5124	4601	5864
Ledeberg	506	445	433	426	576	679	634	612	574	512	462	411	345	366	369	322	329
Mariakerke	527	591	634	616	651	523	674	844	895	806	839	791	695	708	690	482	419
Mendonk	8	9	15	9	11	14	14	16	13	13	16	19	13	16	14	7	4
Oostakker	716	750	752	695	683	694	928	1122	990	893	791	600	516	546	520	388	552
St-Amandsb.	1289	1241	1274	1145	1376	1632	1707	1759	1643	1459	1315	1203	969	1038	1076	912	957
Sint-Denijs	263	276	294	306	287	226	270	364	392	332	341	328	285	339	345	293	334
Sint-Kruis	57	75	66	52	69	86	87	97	90	77	74	63	57	55	61	39	45
Terdonk	4	10	7	9	11	7	12	16	12	14	9	11	16	17	14	14	1
Wondelgem	505	564	660	676	701	647	827	974	993	925	835	886	739	792	606	360	419
Zwijnaarde	345	308	370	413	420	444	454	488	553	547	480	414	378	368	322	246	285
Totaal	12372	11774	11921	11421	15417	19248	17848	17039	16453	15265	13904	12919	10629	11175	10808	9010	10659

b) absoluut (leeftijdsklassen 0-19, 20-64 en 65+)

Deelgemeente	0-19	20-64	65+	Totaal
Afsnee	302	825	270	1397
Desteldonk	221	523	151	895
Drongen	2814	7474	2011	12299
Gentbrugge	4347	11854	3714	19915
Gent-centrum	22463	70776	20836	114075
Ledeberg	1810	4805	1386	8001
Mariakerke	2368	6718	2299	11385
Mendonk	41	129	41	211
Oostakker	2913	7217	2006	12136
Sint-Amandsberg	4949	13063	3983	21995
Sint-Denijs-W.	1139	2825	1311	5275
Sint-Kruis-Winkel	250	700	200	1150
Terdonk	30	108	46	184
Wondelgem	2405	7527	2177	12109
Zwijnaarde	1436	4178	1221	6835
Totaal	47488	138722	41652	227862

1.19. Bevolkingsdichtheid per deelgemeente (inw/km²)

Deelgemeente	oppervlakte	Bevolkingsdichtheid
Afsnee	3,95 km ²	353,67
Drongen	27,43 km ²	448,38
Gent	70,34 km ²	1621,77
Gentbrugge	7,86 km ²	2533,72
Ledeberg	1,09 km ²	7340,37
Mariakerke	5,20 km ²	2189,42
Oostakker	10,47 km ²	1159,12
Sint-Amandsberg	5,99 km ²	3671,95
Sint-Denijs-Westrem	6,24 km ²	845,35
Wondelgem	5,82 km ²	2080,58
Zwijnaarde	12,04 km ²	567,69
Totaal	156,43 km²	1441,04

1.20. Bevolkingsdichtheid deelgemeente (kaart)

1.21. Migraties per deelgemeente 2002

a) Geboorten :

Deelgemeente	Belgen			vreemdelingen			Totaal		
	M	V	Totaal	M	V	Totaal	M	V	Totaal
Afsnee	4	5	9				4	5	9
Desteldonk	6	1	7				6	1	7
Drongen	52	48	100				52	48	100
Gentbrugge	96	103	199	3	4	7	99	107	206
Gent	697	666	1363	70	58	128	767	724	1491
Ledeberg	53	41	94	8	5	13	61	46	107
Mariakerke	38	44	82				38	44	82
Mendonk		2	2					2	2
Oostakker	51	62	113				51	62	113
Sint-Amandsberg	111	129	240	8	7	15	119	136	255
Sint-Denijs-Westrem	20	28	48				20	28	48
Sint-Kruis-Winkel	3	8	11				3	8	11
Wondelgem	57	39	96				57	39	96
Zwijnaarde	40	43	83				40	43	83
Totaal	1228	1219	2447	89	74	163	1317	1293	2610

b) Overlijdens :

Deelgemeente	Belgen			vreemdelingen			Totaal		
	M	V	Totaal	M	V	Totaal	M	V	Totaal
Afsnee	6	3	9	1		1	7	3	10
Desteldonk	3	1	4				3	1	4
Drongen	47	57	104				47	57	104
Gentbrugge	95	114	209		3	3	95	117	212
Gent	607	700	1307	26	21	47	633	721	1354
Ledeberg	34	29	63	2	1	3	36	30	66
Mariakerke	50	29	79				50	29	79
Mendonk	1		1				1		1
Oostakker	62	63	125	3	1	4	65	64	129
Sint-Amandsberg	114	118	232	6	2	8	120	120	240
Sint-Denijs-Westrem	39	28	67				39	28	67
Sint-Kruis-Winkel	4	6	10				4	6	10
Terdonk	3	1	4				3	1	4
Wondelgem	54	51	105	2		2	56	51	107
Zwijnaarde	35	22	57				35	22	57
Totaal	1154	1222	2376	40	28	68	1194	1250	2444

c) Aankomsten :

Deelgemeente	Van buiten Gent			Binnen Gent		
	M	V	Totaal	M	V	Totaal
Afsnee	18	22	40	20	26	46
Desteldonk	11	10	21	15	9	24
Drongen	135	131	266	236	266	502
Gentbrugge	352	321	673	714	726	1440
Gent	4342	3620	7962	5937	5327	11264
Ledeberg	225	200	425	435	401	836
Mariakerke	98	79	177	270	308	578
Mendonk	6	2	8	0	2	2
Oostakker	167	187	354	341	379	720
Sint-Amandsberg	382	400	782	833	893	1726
Sint-Denijs-Westrem	80	96	176	89	105	194
Sint-Kruis-Winkel	30	26	56	26	21	47
Terdonk	2	2	4	2	5	7
Wondelgem	150	153	303	372	387	759
Zwijnaarde	99	102	201	127	145	272
Totaal	6097	5351	11448	9417	9000	18417

d) Vertrekken :

Deelgemeente	Naar andere gemeenten en naar buitenland			Binnen Gent		
	M	V	Totaal	M	V	Totaal
Afsnee	15	22	37	26	17	43
Desteldonk	19	9	28	13	9	22
Drongen	159	195	354	202	216	418
Gentbrugge	412	408	820	609	605	1214
Gent	3358	2984	6342	6309	5763	12072
Ledeberg	182	169	351	394	419	813
Mariakerke	147	158	305	273	267	540
Mendonk	10	4	14	0	1	1
Oostakker	208	198	406	248	261	509
Sint-Amandsberg	424	411	835	777	864	1641
Sint-Denijs-Westrem	106	115	221	88	91	179
Sint-Kruis-Winkel	36	36	72	23	18	41
Terdonk	5	3	8	2	2	4
Wondelgem	251	211	462	324	334	658
Zwijnaarde	112	129	241	129	133	262
Totaal	5444	5052	10496	9417	9000	18417

1.22. Interne mutaties per deelgemeente 2002

Naar Van	AF	DE	DR	GB	GT	LE	MA	ME	OO	SA	SD	SK	TE	WO	ZW	Totaal
AF	8		1	1	11	1	6		4	5	4				2	43
DE		4			3	1			8	2		3		1		22
DR	5	1	206	9	137	8	6		7	15	9			12	3	418
GB		3	14	556	347	114	11		27	101	10	3		9	19	1214
GT	16	4	183	554	9045	387	289		229	790	88	13	3	360	111	12072
LE	3		14	137	295	260	5		20	55	4			14	6	813
MA			17	9	231	5	178		7	14	4			72	3	540
ME								1								1
OO		7	3	27	129	13	6		194	109	5	6		7	3	509
SA	1		20	110	574	31	38	1	197	603	13	2		31	20	1641
SD	9		9	5	84	4	2			8	47			5	6	179
SK		1		2	10				7	3		18				41
TE					2									2		4
WO	4	4	19	20	285	9	32		16	13	3	2	3	242	6	658
ZW			16	10	111	3	5		4	8	7		1	4	93	262
Totaal	46	24	502	1440	11264	836	578	2	720	172	194	47	7	759	272	18417

2. Natuurlijke groei van de bevolking

2.1. Componenten van de loop van de bevolking

Geboorten (wettelijke bevolking)

	mannen	vrouwen	totaal
- Belgen :			
- geboren in de Stad Gent	1171	1154	2325
- geboren in een andere gemeente	48	61	109
- geboren in het buitenland	9	4	13
totaal :	1228	1219	2447
- Vreemdelingen :			
- geboren in de Stad Gent	86	71	157
- geboren in een andere gemeente	2	2	4
- geboren in het buitenland	1	1	2
totaal :	89	74	163
totaal aantal geboorten :	1317	1293	2610

Overlijdens (wettelijke bevolking) :

	mannen	vrouwen	totaal
- Belgen :			
- overleden in de Stad Gent	1064	1165	2229
- overleden in een andere gemeente	75	53	128
- overleden in het buitenland	15	4	19
totaal :	1154	1222	2376
- Vreemdelingen :			
- overleden in de Stad Gent	28	25	53
- overleden in een andere gemeente	6	0	6
- overleden in het buitenland	6	3	9
totaal :	40	28	68
totaal aantal overlijdens :	1194	1250	2444
	mannen	vrouwen	totaal
<u>Natuurlijke groei :</u>	123	43	166
(geboorten - overlijdens)			

2.1.1. Evolutie van de natuurlijke groei (absoluut)

	geboorten	sterften	natuurlijke groei
1960	2309	2545	-236
1961	2327	2301	26
1962	2376	2430	-54
1963	2415	2505	-90
1964	2491	2206	285
1965	2403	2364	39
1966	2304	2443	-139
1967	2291	2297	-6
1968	2249	2486	-237
1969	2101	2409	-308
1970	2161	2360	-199
1971	2078	2280	-202
1972	1912	2194	-282
1973	1838	2256	-418
1974	1830	2299	-469
1975	1793	2146	-353
1976	1830	2095	-265
1977	3011	3213	-202
1978	3032	3416	-384
1979	3001	3069	-68
1980	2990	3329	-339
1981	2868	3132	-264
1982	2736	3106	-370
1983	2627	3140	-513
1984	2580	3030	-450
1985	2587	3091	-504
1986	2675	2965	-290
1987	2739	2864	-125
1988	2730	2786	-56
1989	2844	2723	121
1990	2879	2652	227
1991	3094	2619	475
1992	2936	2623	313
1993	2807	2738	69
1994	2787	2610	177
1995	2717	2591	126
1996	2748	2516	232
1997	2680	2577	103
1998	2594	2464	130
1999	2611	2457	154
2000	2692	2508	184
2001	2614	2449	165
2002	2610	2444	166

natuurlijke groei = geboorten - overlijdens

2.1.2. Evolutie van de natuurlijke groei (abs.)

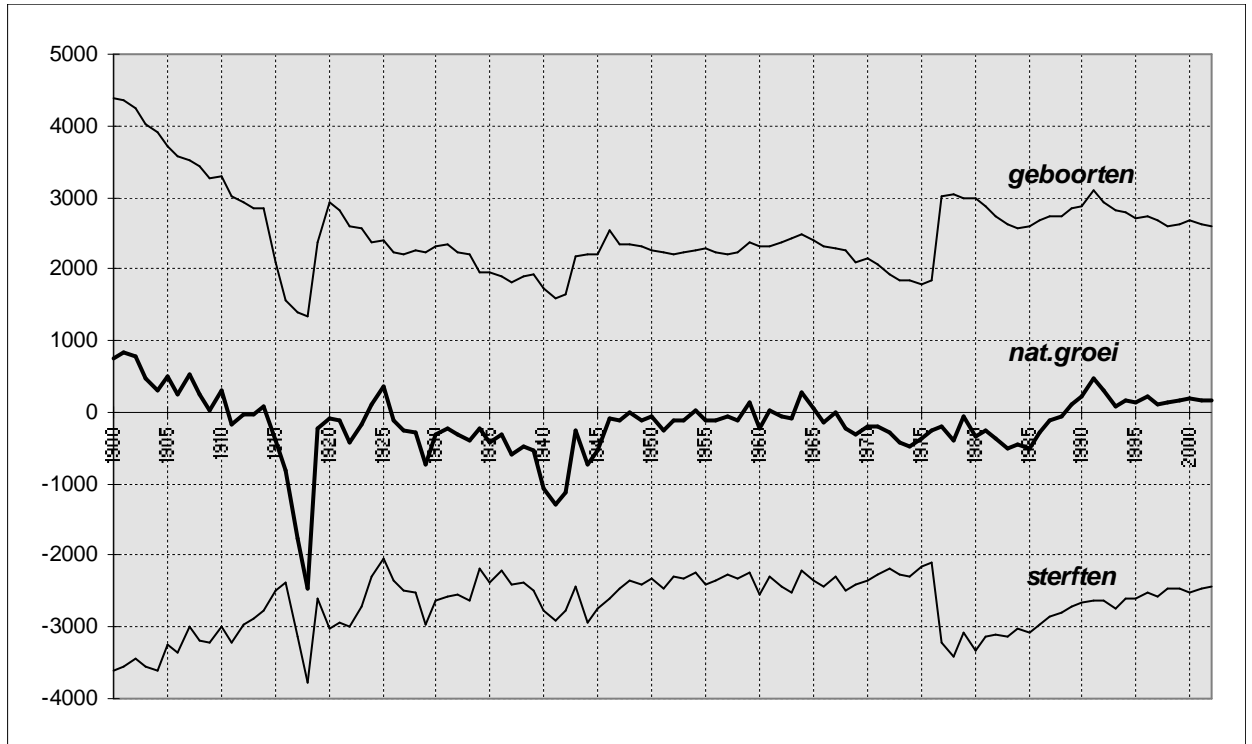

2.2. Geboortenevolutie en vruchtbaarheid

2.2.1. Aantal geboorten naar geslacht. Bruto-geboortecijfer (in promille).

jaar	jongens	meisjes	totaal	bruto-geb.cijfer
1961	1192	1135	2327	14.75
1962	1212	1164	2376	15.18
1963	1244	1171	2415	15.49
1964	1277	1214	2491	16.06
1965	1261	1142	2403	15.22
1966	1167	1137	2304	14.67
1967	1142	1149	2291	14.71
1968	1148	1101	2249	14.67
1969	1095	1006	2101	13.86
1970	1104	1057	2161	14.52
1971	1089	989	2078	14.02
1972	1011	901	1912	13.08
1973	915	923	1838	12.72
1974	932	898	1830	12.70
1975	958	835	1793	12.58
1976	946	884	1830	13.09
1977	1539	1472	3011	12.23
1978	1553	1479	3032	12.45
1979	1560	1441	3001	12.42
1980	1515	1475	2990	12.46
1981	1502	1366	2868	12.07
1982	1370	1366	2736	11.57
1983	1322	1305	2627	11.16
1984	1339	1241	2580	10.99
1985	1330	1257	2587	11.04
1986	1394	1281	2675	11.44
1987	1404	1335	2739	11.77
1988	1404	1326	2730	11.82
1989	1448	1396	2844	12.32
1990	1517	1362	2879	12.49
1991	1584	1510	3094	13.45
1992	1515	1421	2936	12.78
1993	1451	1356	2807	12.29
1994	1391	1396	2787	12.25
1995	1375	1342	2717	12.00
1996	1432	1316	2748	12.19
1997	1360	1320	2680	11.94
1998	1322	1272	2594	11.58
1999	1350	1261	2611	11.65
2000	1355	1337	2692	11.99
2001	1371	1243	2614	11.56
2002	1317	1293	2610	11.45

**2.2.2. Aantal geboorten en bruto-geboortecijfer (in promille) :
Belgen, vreemdelingen en totale bevolking**

jaar	aantal			promille		
	Belgen	Vre.	Totaal	Belgen	Vre.	Totaal
1982	2252	484	2736	10,13	34,03	11,57
1983	2248	379	2627	10,16	26,81	11,16
1984	2222	358	2580	10,10	24,57	10,99
1985	2248	339	2587	10,21	24,11	11,04
1986	2385	290	2675	10,89	19,45	11,44
1987	2408	331	2739	11,06	22,22	11,77
1988	2364	366	2730	10,93	24,74	11,82
1989	2477	367	2844	11,51	23,55	12,32
1990	2484	395	2879	11,62	23,77	12,49
1991	2658	436	3094	12,49	25,14	13,45
1992	2586	350	2936	12,20	19,68	12,78
1993	2472	335	2807	11,73	18,96	12,29
1994	2446	341	2787	11,65	19,57	12,25
1995	2421	296	2717	11,57	17,19	12,00
1996	2453	295	2748	11,77	17,30	12,19
1997	2450	230	2680	11,80	13,65	11,94
1998	2352	242	2594	11,34	14,61	11,58
1999	2371	240	2611	11,46	13,94	11,65
2000	2414	278	2692	11,56	17,56	11,99
2001	2442	172	2614	11,55	11,79	11,56
2002	2447	163	2610	11,49	10,91	11,45

**2.2.3. Algemeen vruchtbaarheidscijfer (GFR) (in promille) :
Belgen, vreemdelingen, totale bevolking.**

	Belgen	Vreemdelingen	Totaal
1982	42,3	170,48	48,79
1983	42,31	130,11	46,88
1984	41,88	118,15	46
1985	42,35	107,24	46
1986	45	86,35	47,46
1987	45,67	92,38	48,64
1988	45,11	100,66	48,71
1989	47,53	97,79	50,9
1990	47,97	97,35	51,55
1991	51,65	99,48	55,4
1992	50,4	75,14	52,46
1993	48,44	69,78	50,27
1994	48,35	70,33	50,28
1995	48,30	59,97	49,27
1996	49,36	58,22	50,08
1997	49,71	45,17	49,29
1998	47,68	53,11	48,19
1999	47,20	59,31	48,37
2000	48,94	81,67	52,06
2001	48,93	58,15	49,75
2002	48,72	34,50	47,50

$$\text{GFR} = \frac{\text{totaal aantal geboorten}}{\text{aantal vrouwen in de vruchtbare leeftijd}} \times 1000$$

**2.2.4. Algemeen vruchtbaarheidscijfer (GFR) (in promille) :
Belgen, vreemdelingen, totale bevolking.(lijndiagram)**

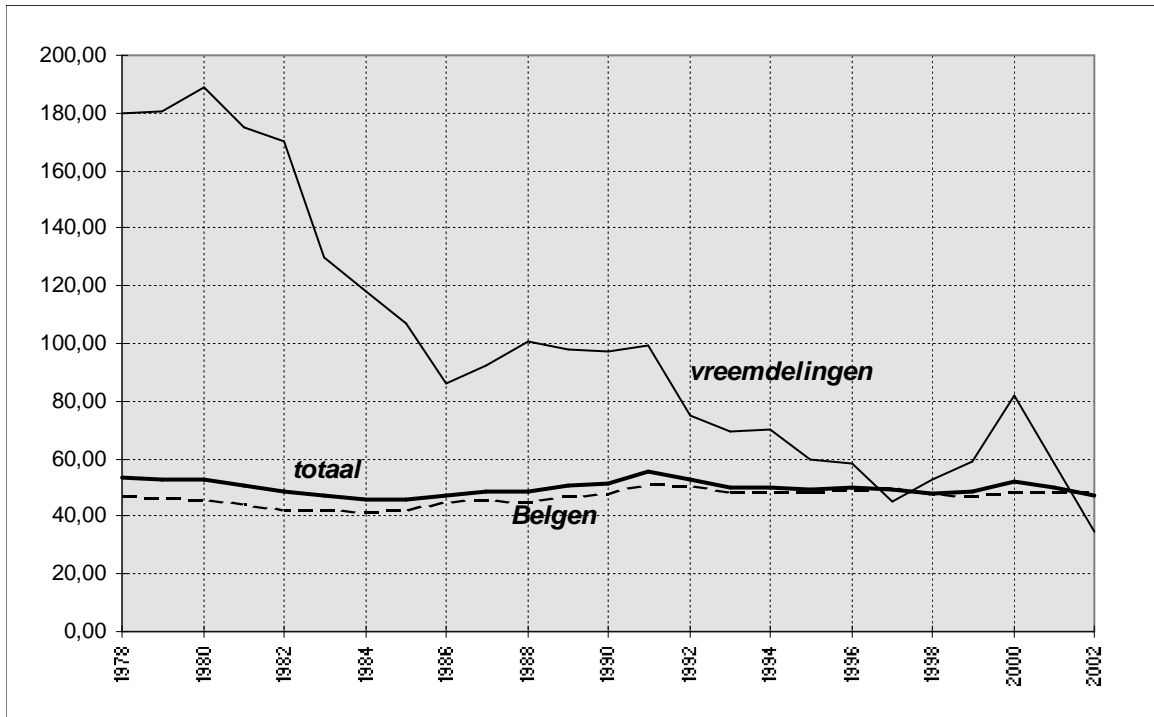

$$\text{GFR} = \frac{\text{totaal aantal geboorten}}{\text{aantal vrouwen in de vruchtbare leeftijd}} \times 1000$$

**2.2.5. Totaal vruchtbaarheidscijfer (TFR) en
bruto- reproductiecijfer van Kuczynski (Kb) 2002.
Belgen en Vreemdelingen.**

	TFR	Kb
Belgen	1588,63	802,95
Vreemdelingen	999,32	428,58
TOTAAL	1541,20	763,72

Vruchtbaarheidscijfer (TFR) : aantal *geboorten* volgens de leeftijd van de moeder in verhouding tot het gemiddeld aantal vrouwen van die leeftijd (promille), gesommeerd voor alle vruchtbare leeftijdjaren (15 - 49 jaar)

Bruto-reproductiecijfer van Kuczynski (Kb) : aantal *geboren meisjes* volgens de leeftijd van de moeder in verhouding tot het gemiddeld aantal vrouwen van die leeftijd (promille), gesommeerd voor alle vruchtbare leeftijdjaren (15 - 49 jaar)

**2.2.6. Aantal geboorten naar leeftijd van de moeder
Belgen en Vreemdelingen. jaar 2002**

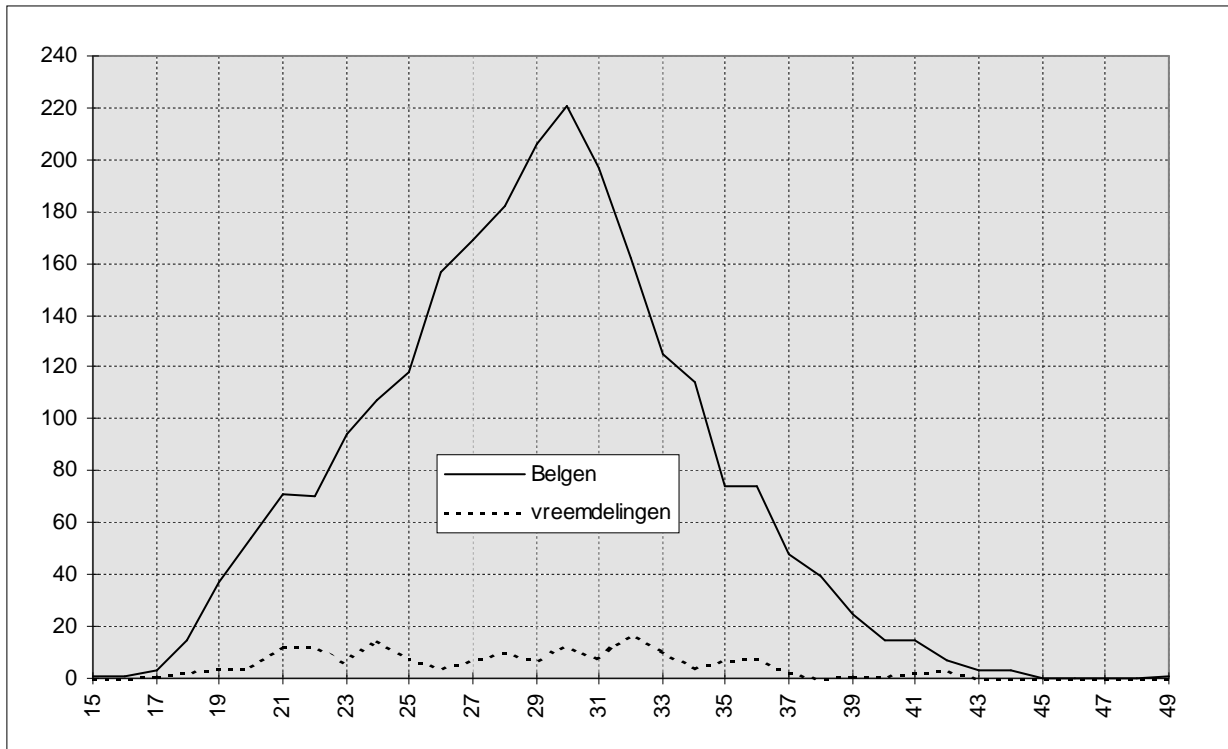

**2.2.7. Leeftijdsspecifiek vruchtbaarheidscijfer (in promille)
Belgen en Vreemdelingen. jaar 2002.**

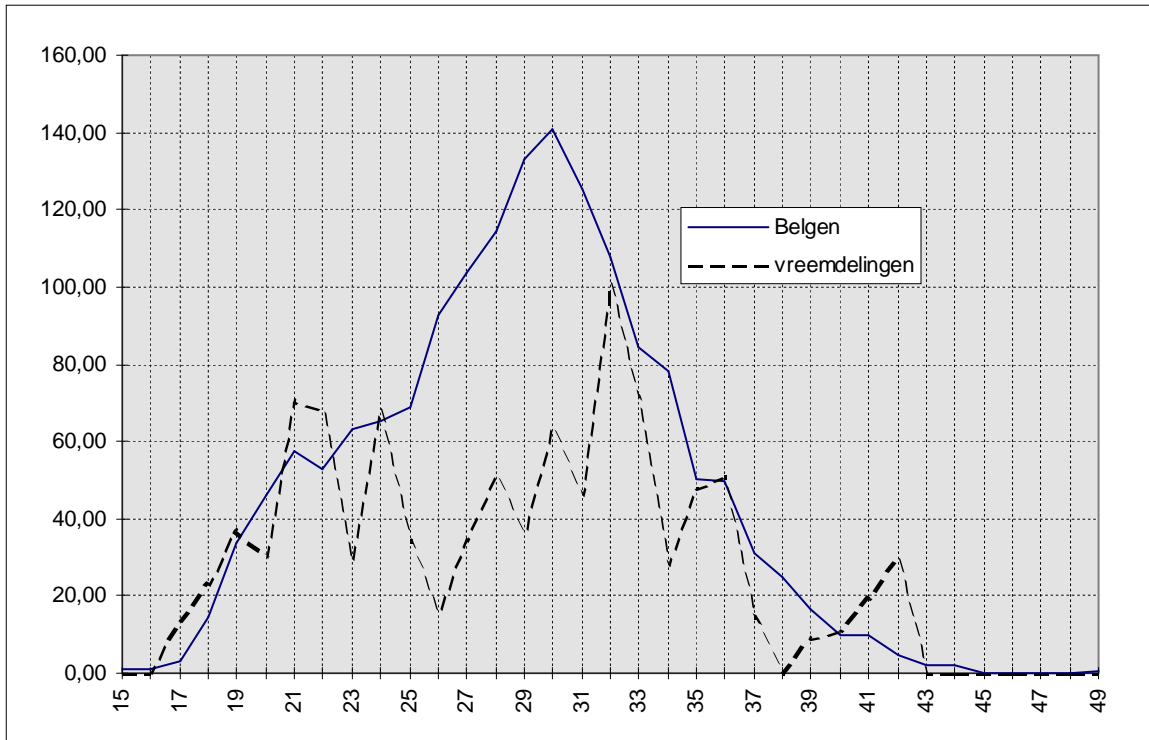

aantal geboorten volgens de leeftijd van de moeder
= $\frac{\text{-----}}{\text{-----}} \times 1000$
totaal aantal vrouwen van die leeftijd

2.3. Overlijdens en sterftcijfer

2.3.1. Aantal overlijdens naar geslacht. Bruto-sterftcijfer (in promille).

jaar	mannen	vrouwen	totaal	bruto- st.cijfer
1960	1333	1212	2545	16.00
1961	1168	1133	2301	14.58
1962	1281	1149	2430	15.53
1963	1328	1177	2505	16.06
1964	1148	1058	2206	14.22
1965	1282	1082	2364	14.98
1966	1318	1125	2443	15.56
1967	1209	1088	2297	14.75
1968	1301	1185	2486	16.22
1969	1264	1145	2409	15.89
1970	1181	1179	2360	15.85
1971	1172	1108	2280	15.39
1972	1160	1034	2194	15.00
1973	1204	1052	2256	15.62
1974	1171	1128	2299	15.95
1975	1134	1012	2146	15.05
1976	1074	1021	2095	14.98
1977	1668	1545	3213	13.05
1978	1753	1663	3416	14.03
1979	1572	1497	3069	12.70
1980	1729	1600	3329	13.87
1981	1617	1515	3132	13.18
1982	1638	1468	3106	13.13
1983	1614	1526	3140	13.34
1984	1571	1459	3030	12.91
1985	1553	1538	3091	13.20
1986	1500	1465	2965	12.68
1987	1447	1417	2864	12.31
1988	1425	1361	2786	12.06
1989	1387	1336	2723	11.80
1990	1370	1282	2652	11.51
1991	1321	1298	2619	11.38
1992	1359	1264	2623	11.41
1993	1319	1419	2738	11.99
1994	1313	1297	2610	11.48
1995	1320	1271	2591	11.44
1996	1312	1204	2516	11.16
1997	1256	1321	2577	11.48
1998	1194	1270	2464	11.00
1999	1217	1240	2457	10.96
2000	1245	1263	2508	11.17
2001	1229	1220	2449	10.83
2002	1194	1250	2444	10.73

$$\text{Bruto-sterftcijfer} = \frac{\text{aantal overlijdens}}{\text{totale bevolking}} \times 1000$$

**2.3.2. Aantal overlijdens en bruto-sterftecijfer (in promille) :
Belgen, Vreemdelingen en totale bevolking.**

jaar	aantal			promille		
	Belgen	Vre.	Totaal	Belgen	Vre.	Totaal
1981	3064	68	3132	13,68	4,97	13,18
1982	3048	58	3106	13,71	4,08	13,13
1983	3077	63	3140	13,91	4,46	13,34
1984	2978	52	3030	13,53	3,57	12,91
1985	3041	50	3091	13,81	3,56	13,20
1986	2907	58	2965	13,28	3,89	12,68
1987	2807	57	2864	12,89	3,83	12,31
1988	2741	45	2786	12,68	3,04	12,06
1989	2664	59	2723	12,38	3,79	11,80
1990	2603	49	2652	12,17	2,95	11,51
1991	2553	66	2619	12,00	3,81	11,38
1992	2540	83	2623	11,98	4,67	11,41
1993	2682	56	2738	12,73	3,17	11,99
1994	2549	61	2610	12,14	3,50	11,48
1995	2526	65	2591	12,07	3,78	11,44
1996	2459	57	2516	11,80	3,34	11,16
1997	2512	65	2577	12,10	3,86	11,48
1998	2396	68	2464	11,55	4,10	11,00
1999	2395	62	2457	11,57	3,60	10,96
2000	2443	65	2508	11,70	4,11	11,17
2001	2383	66	2449	11,27	4,52	10,83
2002	2376	68	2444	11,16	4,55	10,73

**2.3.3. Leeftijdsspecifieke sterftecijfers* (in promille)
per geslacht. Jaar 2002.**

Leeftijdsklasse	mannen	vrouwen
0-4	1,58	0,99
5-9	0,17	0,52
10-14	0,33	0,00
15-19	0,85	0,18
20-24	1,05	0,90
25-29	0,91	0,64
30-34	0,64	0,71
35-39	1,70	0,98
40-44	3,24	0,86
45-49	4,39	2,26
50-54	6,42	3,91
55-59	10,15	4,99
60-64	14,12	6,87
65-69	21,41	12,33
70-74	36,82	18,01
75-79	53,05	30,11
80-84	86,82	53,83
85-89	168,42	121,52
90-94	266,25	193,07
95-99	381,82	270,37
100+	750,00	548,39

* $\frac{\text{aantal overlijdens in een leeftijdsklasse}}{\text{aantal inwoners van die leeftijdsklasse}} \times 1000$

2.3.4. Mediane leeftijd(*) bij overlijden, per geslacht

jaar	Mannen	Vrouwen
1981	74,3	79,2
1982	74	79,1
1983	74,2	79,5
1984	74,9	79,6
1985	74,8	79,1
1986	75	80,7
1987	74,9	80,8
1988	74,5	80,4
1989	75,3	81,1
1990	75,2	81,2
1991	75	81,7
1992	74,9	81,7
1993	75	82,6
1994	74,5	81,9
1995	74,8	81,9
1996	74	82,3
1997	75	83
1998	75,2	82
1999	75,5	83,1
2000	76	82,6
2001	76,2	83,1
2002	75,5	82,6

2.3.5. Mediane leeftijd (*) bij overlijden, per geslacht (staafdiagram)

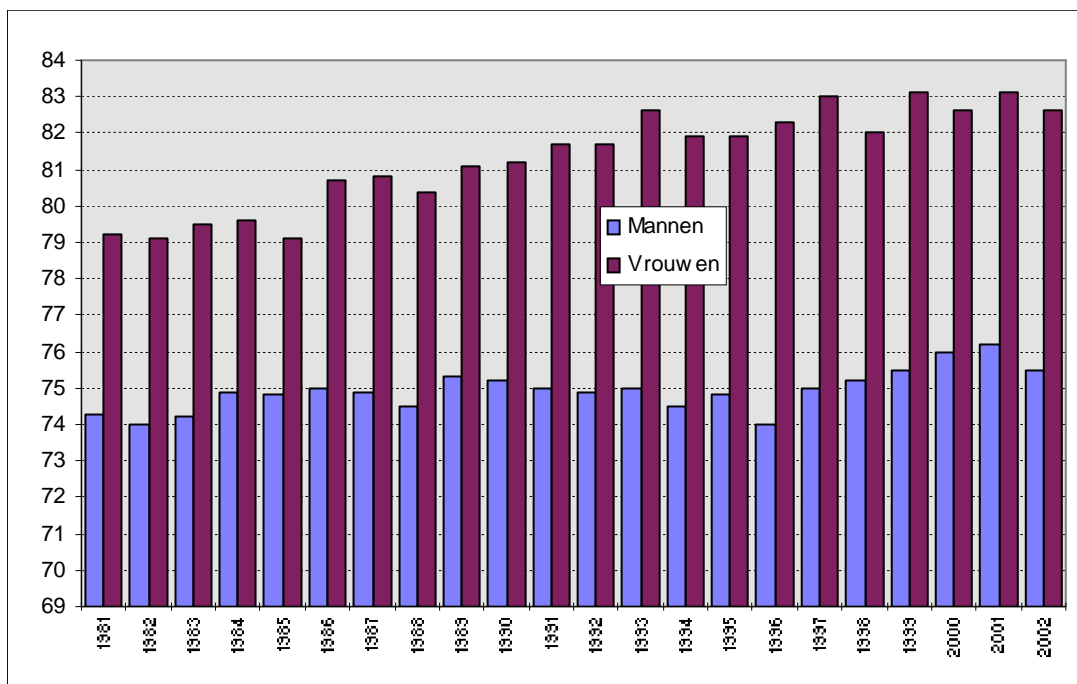

* = schatting van de levensverwachting bij geboorte gedurende een bepaald jaar

2.3.6. Bruto-geboortecijfer (CBR) en Bruto-sterftecijfer (CDR) in promille

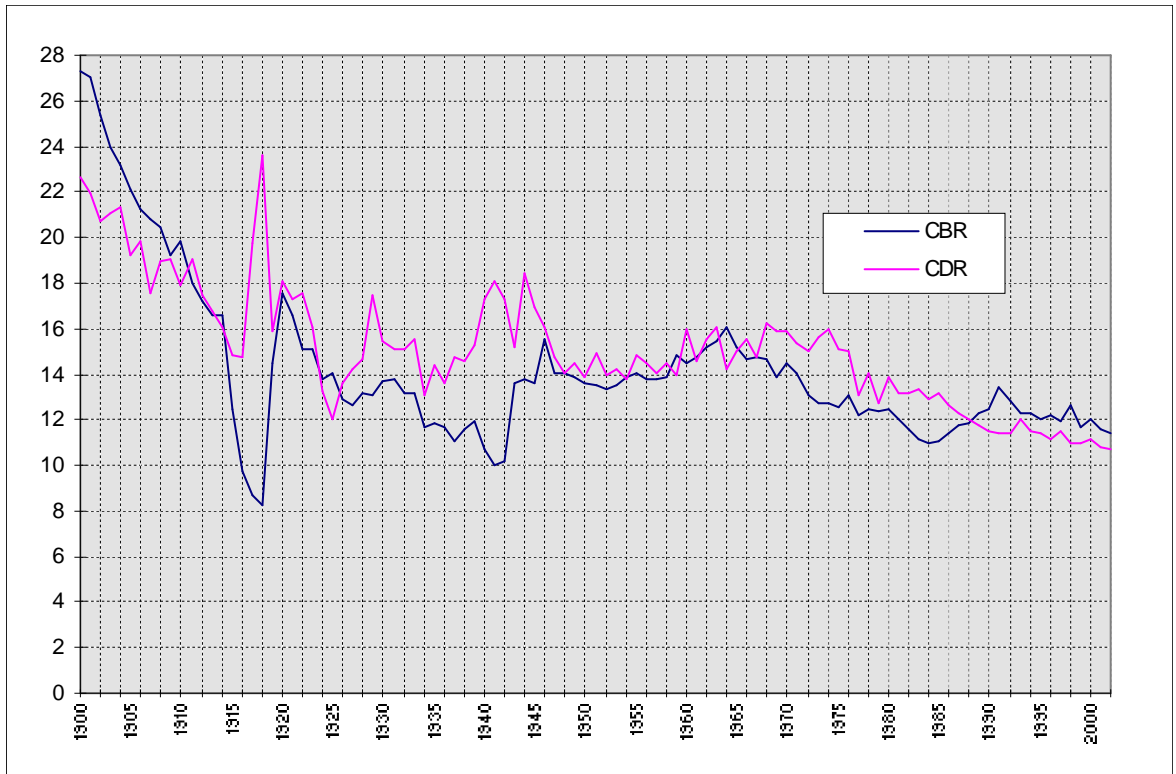

CBR = aantal geboorten t.o.v. de totale bevolking (in promille)
CDR = aantal overlijdens t.o.v. de totale bevolking (in promille)

3. Huwelijken en echtscheidingen

3.1. Aantal huwelijken en echtscheidingen

jaar	huwelijken	echtscheidingen
1960	1119	136
1961	1153	144
1962	1070	129
1963	1073	138
1964	1153	190
1965	1225	170
1966	1214	165
1967	1188	149
1968	1126	167
1969	1168	187
1970	1088	177
1971	1095	189
1972	1111	216
1973	1091	246
1974	1047	290
1975	1020	357
1976	995	396
1977	1736	499
1978	1603	517
1979	1628	520
1980	1562	547
1981	1537	552
1982	1497	568
1983	1498	590
1984	1470	594
1985	1475	588
1986	1398	552
1987	1402	600
1988	1422	652
1989	1454	628
1990	1607	566
1991	1458	673
1992	1415	671
1993	1274	617
1994	1234	596
1995	1246	899
1996	1215	831
1997	1109	668
1998	999	697
1999	965	685
2000	971	672
2001	963	668
2002	1016	706

3.2. Bruto-huwelijkscijfer (BHC) en bruto-echtscheidingscijfer (BEC) in promille (t.o.v. de totale bevolking)

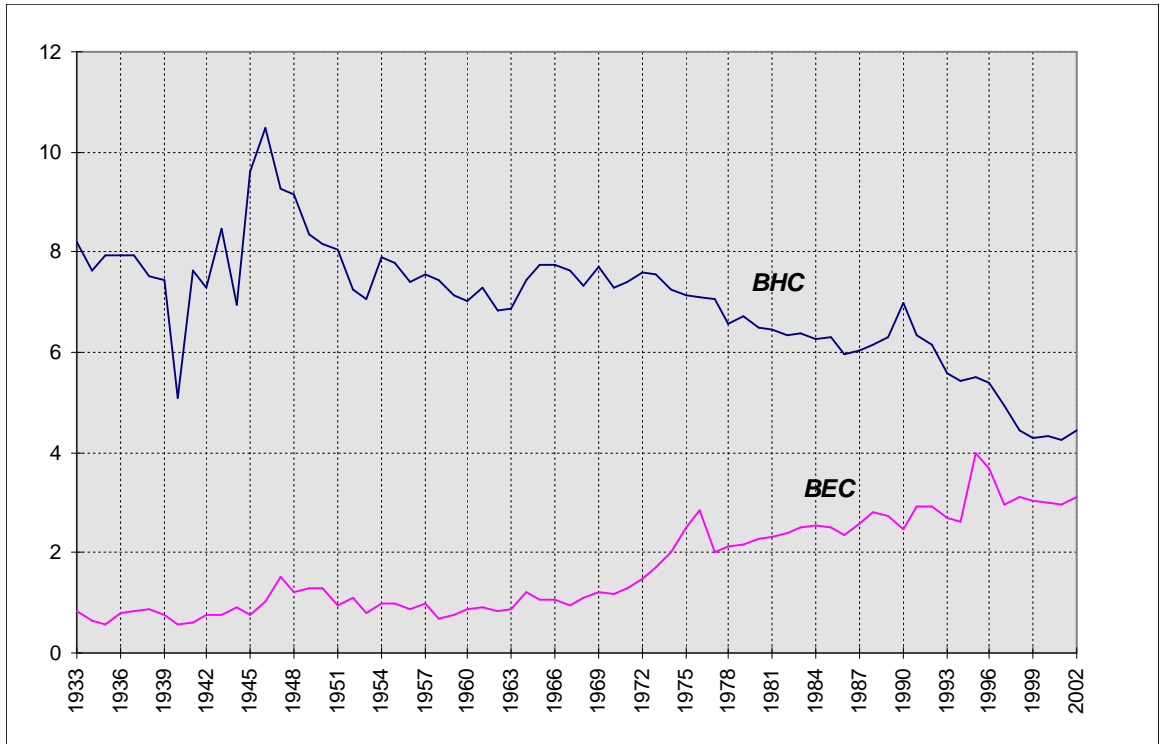

BHC= (hwl/totale bevolking) X 1000

BEC= (es/totale bevolking) X 1000

3.3. Verhouding van het aantal echtscheidingen tot het aantal huwelijken (in %)

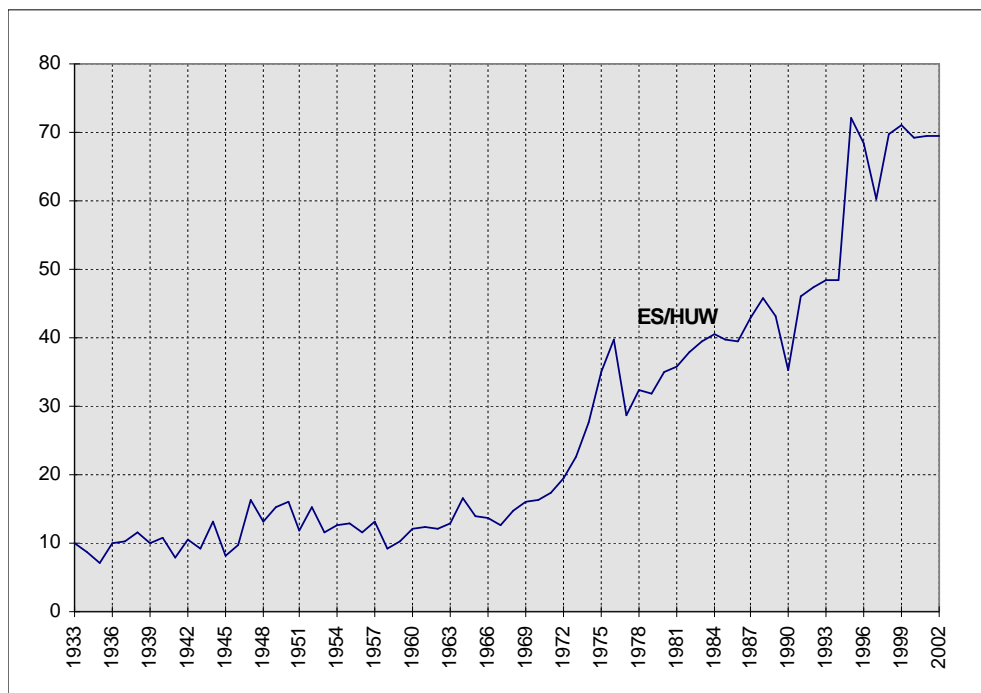

= (es/huw) X 100

3.4. Bevolkingsindeling naar Burgerlijke stand, geslacht en leeftijd

	ongetrouwd			getrouwd			echtgescheiden			weduwe(naren)		
	M	V	TOTAAL	M	V	TOTAAL	M	V	TOTAAL	M	V	TOTAAL
0-4	6315	6057	12372	0	0	0	0	0	0	0	0	0
5-9	5977	5797	11774	0	0	0	0	0	0	0	0	0
10-14	6083	5838	11921	0	0	0	0	0	0	0	0	0
15-19	5826	5425	11251	38	132	170	0	0	0	0	0	0
20-24	6942	6377	13319	680	1348	2028	18	45	63	0	7	7
25-29	7271	5798	13069	2412	3312	5724	165	278	443	2	10	12
30-34	4830	3262	8092	4037	4380	8417	537	750	1287	9	43	52
35-39	3049	2053	5102	4792	4933	9725	975	1136	2111	20	81	101
40-44	2118	1474	3592	4917	5147	10064	1257	1390	2647	34	116	150
45-49	1431	974	2405	4826	4746	9572	1418	1571	2989	72	227	299
50-54	862	641	1503	4717	4486	9203	1323	1412	2735	104	359	463
55-59	544	423	967	4549	4455	9004	1050	1132	2182	162	604	766
60-64	418	370	788	3783	3610	7393	694	752	1446	203	799	1002
65-69	343	431	774	3968	3710	7678	453	622	1075	326	1322	1648
70-74	295	513	808	3529	3107	6636	325	483	808	495	2061	2556
75-79	236	508	744	2592	2034	4626	142	298	440	593	2607	3200
80-84	118	365	483	1446	1031	2477	76	177	253	537	2514	3051
85-89	46	192	238	387	230	617	23	60	83	304	1460	1764
90-94	20	111	131	115	52	167	7	34	41	181	813	994
95+	8	37	45	13	6	19	0	7	7	38	251	289
Totaal	52732	46646	99378	46801	46719	93520	8463	10147	18610	3080	13274	16354

3.5. Bevolking naar Burgerlijke stand

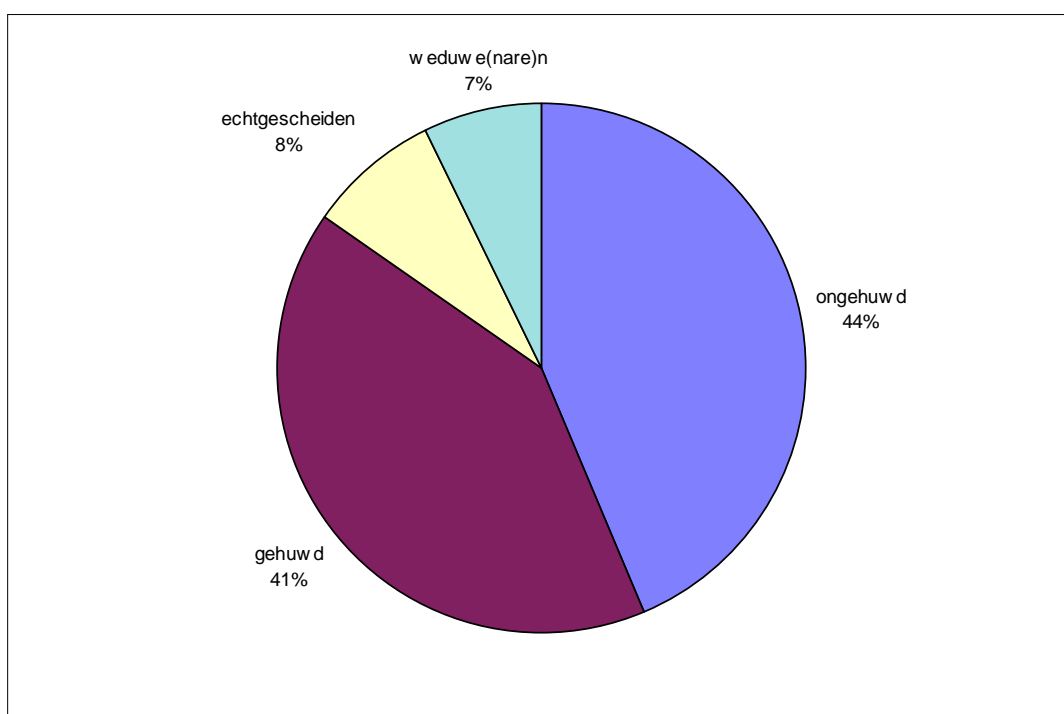

3.6. Bevolking naar Burgerlijke stand en leeftijd

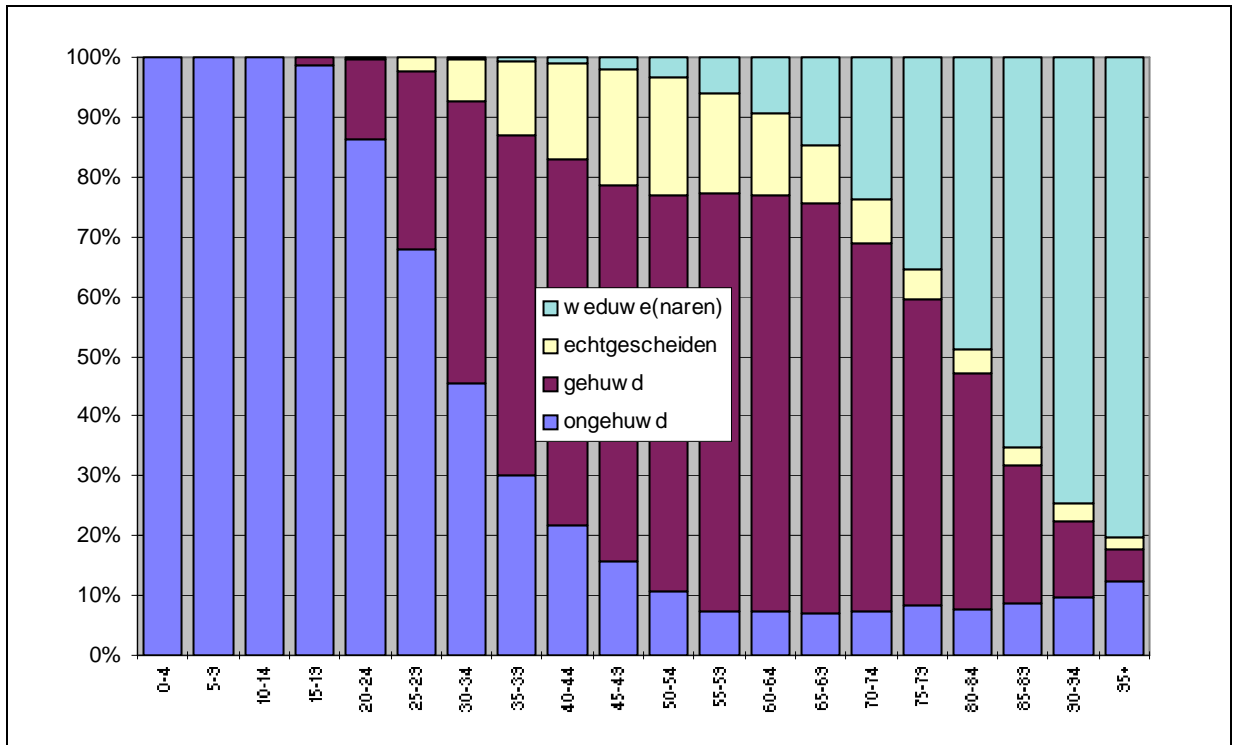

4. Migraties

4.1. Migraties vanuit en naar Gent in 2002. (*)

Immigratie :

	mannen	vrouwen	totaal
- Belgen :	4680	4105	8785
- Vreemdelingen :	1417	1246	2663
totale immigratie :	6097	5351	11448

Emigratie :

	mannen	vrouwen	totaal
- Belgen :	4639	4339	8978
- Vreemdelingen :	805	713	1518
totale emigratie :	5444	5052	10496

Migratiesaldo :

(immigratie - emigratie)

	mannen	vrouwen	totaal
- Belgen :	41	-234	-193
- Vreemdelingen :	612	533	1145
totaal :	653	299	952

(*) : Voor details over de herkomst en/of bestemming, zie verdere tabellen inzake migraties.

4.2. Immigratie in 2002 volgens herkomst : Belgische arrondissementen en provincies, buitenland en onbekende herkomst ; Belgen/Vreemdelingen, per geslacht.

herkomst	Belgen			Vreemdelingen			Totaal		
	M	V	tot.	M	V	tot.	M	V	tot.
Antwerpen	160	142	302	20	17	37	180	159	339
Mechelen	57	33	90	9	2	11	66	35	101
Turnhout	54	45	99	3	1	4	57	46	103
Antwerpen	271	220	491	32	20	52	303	240	543
Brussel-hoofdstad	84	91	175	57	34	91	141	125	266
Halle-Vilvoorde	127	113	240	8	5	13	135	118	253
Leuven	83	85	168	5	6	11	88	91	179
Vlaams-Brabant	210	198	408	13	11	24	223	209	432
Nijvel	5	3	8	3	2	5	8	5	13
Waals-Brabant	5	3	8	3	2	5	8	5	13
Brugge	233	205	438	7	8	15	240	213	453
Diksmuide	28	25	53	2	1	3	30	26	56
Ieper	64	56	120	1	1	2	65	57	122
Kortrijk	187	155	342	12	5	17	199	160	359
Oostende	135	126	261	10	11	21	145	137	282
Roeselare	78	77	155	5	2	7	83	79	162
Tielt	56	66	122	0	6	6	56	72	128
Veurne	62	46	108	1	1	2	63	47	110
West-Vlaanderen	843	756	1599	38	35	73	881	791	1672
Aalst	229	197	426	7	12	19	236	209	445
Dendermonde	260	250	510	16	6	22	276	256	532
Eeklo	228	186	414	10	11	21	238	197	435
Gent	1385	1496	2881	33	35	68	1418	1531	2949
Oudenaarde	197	167	364	9	10	19	206	177	383
Sint-Niklaas	181	144	325	22	11	33	203	155	358
Oost-Vlaanderen	2480	2440	4920	97	85	182	2577	2525	5102
Aat	2	6	8	1	0	1	3	6	9
Bergen	1	5	6	1	0	1	2	5	7
Charleroi	4	4	8	4	1	5	8	5	13
Doornik	6	8	14	0	1	1	6	9	15
Moeskroen	0	2	2	0	2	2	0	4	4
Thuin	1	2	3	0	0	0	1	2	3
Zinnik	0	3	3	1	0	1	1	3	4
Henegouwen	14	30	44	7	4	11	21	34	55

herkomst	Belgen			Vreemdelingen			Totaal		
	M	V	tot.	M	V	tot.	M	V	tot.
Borgworm	0	1	1	0	0	0	0	1	1
Hoei	0	0	0	0	0	0	0	0	0
Luik	14	11	25	5	7	12	19	18	37
Verviers	1	0	1	0	1	1	1	1	2
Luik	15	12	27	5	8	13	20	20	40
Hasselt	30	36	66	5	3	8	35	39	74
Maaseik	23	20	43	1	0	1	24	20	44
Tongeren	16	11	27	4	0	4	20	11	31
Limburg	69	67	136	10	3	13	79	70	149
Aarlen	0	0	0	0	0	0	0	0	0
Bastenaken	0	0	0	0	0	0	0	0	0
Marche-en-Famenne	1	0	1	0	0	0	1	0	1
Neufchâteau	0	0	0	1	0	1	1	0	1
Virton	1	0	1	0	1	1	1	1	2
Luxemburg	2	0	2	1	1	2	3	1	4
Dinant	3	1	4	0	0	0	3	1	4
Namen	2	4	6	2	0	2	4	4	8
Philippeville	0	0	0	0	0	0	0	0	0
Namen	5	5	10	2	0	2	7	5	12
België	3998	3822	7820	265	203	468	4263	4025	8288
buitenland	226	136	362	1114	1022	2136	1340	1158	2498
onbekend	456	147	603	38	21	59	494	168	662
totaal	4680	4105	8785	1417	1246	2663	6097	5351	11448

4.3. Immigratie in 2002 volgens herkomst : arrondissementen van Vlaanderen. kaart.

4.4. Emigratie in 2002 volgens bestemming : Belgische arrondissementen en provincies, buitenland en onbekend : Belgen/Vreemdelingen, per geslacht.

bestemming	Belgen			Vreemdelingen			Totaal		
	M	V	tot.	M	V	tot.	M	V	tot.
Antwerpen	142	165	307	20	20	40	162	185	347
Mechelen	36	43	79	10	4	14	46	47	93
Turnhout	20	25	45	2	1	3	22	26	48
Antwerpen	198	233	431	32	25	57	230	258	488
Brussel-hoofdstad	133	120	253	75	59	134	208	179	387
Halle-Vilvoorde	69	71	140	3	4	7	72	75	147
Leuven	63	46	109	6	7	13	69	53	122
Vlaams-Brabant	137	117	249	9	11	20	141	128	269
Nijvel	2	7	9	6	0	6	8	7	15
Waals-Brabant	2	7	9	6	0	6	8	7	15
Brugge	167	187	354	8	4	12	175	191	366
Diksmuide	4	5	9	0	0	0	4	5	9
Ieper	18	23	41	2	0	2	20	23	43
Kortrijk	96	85	181	6	5	11	102	90	192
Oostende	116	97	213	6	4	10	122	101	223
Roeselare	30	31	61	1	1	2	31	32	63
Tielt	38	37	75	2	1	3	40	38	78
Veurne	55	33	88	0	0	0	55	33	88
West-Vlaanderen	524	498	1022	25	15	40	549	513	1062
Aalst	182	169	351	10	11	21	192	180	372
Dendermonde	262	264	526	11	10	21	273	274	547
Eeklo	237	201	438	11	6	17	248	207	455
Gent	1770	1947	3717	71	59	130	1841	2006	3847
Oudenaarde	178	182	360	10	10	20	188	192	380
Sint-Niklaas	138	134	272	13	7	20	151	141	292
Oost-Vlaanderen	2767	2897	5664	126	103	229	2893	3000	5893
Aat	5	6	11	0	0	0	5	6	11
Bergen	1	0	1	2	0	2	3	0	3
Charleroi	7	2	9	9	1	10	16	3	19
Doornik	6	4	10	0	0	0	6	4	10
Moeskroen	0	0	0	1	0	1	1	0	1
Thuin	0	0	0	0	0	0	0	0	0
Zinnik	0	4	4	0	0	0	0	4	4
Henegouwen	19	16	35	12	1	13	31	17	48

bestemming	Belgen			Vreemdelingen			Totaal		
	M	V	tot.	M	V	tot.	M	V	tot.
Borgworm	1	2	3	0	0	0	1	2	3
Hoei	0	2	2	0	0	0	0	2	2
Luik	5	8	13	5	0	5	10	8	18
Verviers	1	3	4	1	0	1	2	3	5
Luik	7	15	22	6	0	6	13	15	28
Hasselt	17	15	32	3	1	4	20	16	36
Maaseik	9	7	16	3	1	4	12	8	20
Tongeren	5	12	17	1	0	1	6	12	18
Limburg	31	34	65	7	2	9	38	36	74
Aarlen	0	1	1	0	0	0	0	1	1
Bastenaken	0	0	0	0	0	0	0	0	0
Marche-en-Famenne	1	1	2	0	0	0	1	1	2
Neufchâteau	2	2	4	1	0	1	3	2	5
Virton	0	1	1	0	0	0	0	1	1
Luxemburg	3	5	8	1	0	1	4	5	9
Dinant	1	1	2	0	0	0	1	1	2
Namen	5	4	9	1	0	1	6	4	10
Philippeville	0	0	0	0	0	0	0	0	0
Namen	6	5	11	1	0	1	7	5	12
België	3822	3947	7769	300	216	516	4122	4163	8285
buitenland	238	215	453	181	152	333	419	367	786
onbekend	579	177	756	324	345	669	903	522	1425
totaal	4639	4339	8978	805	713	1518	5444	5052	10496

4.5. Emigratie in 2002 volgens bestemming : arrondissementen van Vlaanderen. kaart.

4.6. Migratiesaldi per herkomst / bestemming : Belgische arrondissementen en provincies, buitenland en onbekend ; Belgen / Vreemdelingen per geslacht

Plaats	Belgen			Vreemdelingen			Totaal		
	M	V	tot.	M	V	tot.	M	V	tot.
Antwerpen	18	-23	-5	0	-3	-3	18	-26	-8
Mechelen	21	-10	11	-1	-2	-3	20	-12	8
Turnhout	34	20	54	1	0	1	35	20	55
Antwerpen	73	-13	60	0	-5	-5	73	-18	55
Brussel-hoofdstad	-49	-29	-78	-18	-25	-43	-67	-54	-121
Halle-Vilvoorde	58	42	100	5	1	6	63	43	106
Leuven	20	39	59	-1	-1	-2	19	38	57
Vlaams-Brabant	78	81	159	4	0	4	82	81	163
Nijvel	3	-4	-1	-3	2	-1	0	-2	-2
Waals-Brabant	3	-4	-1	-3	2	-1	0	-2	-2
Brugge	66	18	84	-1	4	3	65	22	87
Diksmuide	24	20	44	2	1	3	26	21	47
Ieper	46	33	79	-1	1	0	45	34	79
Kortrijk	91	70	161	6	0	6	97	70	167
Oostende	19	29	48	4	7	11	23	36	59
Roeselare	48	46	94	4	1	5	52	47	99
Tielt	18	29	47	-2	5	3	16	34	50
Veurne	7	13	20	1	1	2	8	14	22
West-Vlaanderen	319	258	577	13	20	33	332	278	610
Aalst	47	28	75	-3	1	-2	44	29	73
Dendermonde	-2	-14	-16	5	-4	1	3	-18	-15
Eeklo	-9	-15	-24	-1	5	4	-10	-10	-20
Gent	-385	-451	-836	-38	-24	-62	-423	-475	-898
Oudenaarde	19	-15	4	-1	0	-1	18	-15	3
Sint-Niklaas	43	10	53	9	4	13	52	14	66
Oost-Vlaanderen	-287	-457	-744	-29	-18	-47	-316	-475	-791
Aat	-3	0	-3	1	0	1	-2	0	-2
Bergen	0	5	5	-1	0	-1	-1	5	4
Charleroi	-3	2	-1	-5	0	-5	-8	2	-6
Doornik	0	4	4	0	1	1	0	5	5
Moeskroen	0	2	2	-1	2	1	-1	4	3
Thuin	1	2	3	0	0	0	1	2	3
Zinnik	0	-1	-1	1	0	1	1	-1	0
Henegouwen	-5	14	9	-5	3	-2	-10	17	7

Plaats	Belgen			Vreemdelingen			Totaal		
	M	V	tot.	M	V	tot.	M	V	tot.
Borgworm	-1	-1	-2	0	0	0	-1	-1	-2
Hoei	0	-2	-2	0	0	0	0	-2	-2
Luik	9	3	12	0	7	7	9	10	19
Verviers	0	-3	-3	-1	1	0	-1	-2	-3
Luik	8	-3	5	-1	8	7	7	5	12
Hasselt	13	21	34	2	2	4	15	23	38
Maaseik	14	13	27	-2	-1	-3	12	12	24
Tongeren	11	-1	10	3	0	3	14	-1	13
Limburg	38	33	71	3	1	4	41	34	75
Aarlen	0	-1	-1	0	0	0	0	-1	-1
Bastenaken	0	0	0	0	0	0	0	0	0
Marche-en-Famenne	0	-1	-1	0	0	0	0	-1	-1
Neufchâteau	-2	-2	-4	0	0	0	-2	-2	-4
Virton	1	-1	0	0	1	1	1	0	1
Luxemburg	-1	-5	-6	0	1	1	-1	-4	-5
Dinant	2	0	2	0	0	0	2	0	2
Namen	-3	0	-3	1	0	1	-2	0	-2
Philippeville	0	0	0	0	0	0	0	0	0
Namen	-1	0	-1	1	0	1	0	0	0
België	176	-125	51	-35	-13	-48	141	-138	3
buitenland	-12	-79	-91	933	870	1803	921	791	1712
onbekend	-123	-30	-153	-286	-324	-610	-409	-354	-763
totaal	41	-234	-193	612	533	1145	653	299	952

4.7. Migratiesaldi per herkomst / bestemming: arrondissementen van Vlaanderen. kaart.

4.8. Evolutie immigratie, emigratie en migratiesaldo (naar geslacht)

jaar	immigratie			emigratie			migratiesaldo		
	M	V	tot.	M	V	tot.	M	V	tot.
1961	3541	3784	7325	4013	4583	8596	-472	-799	-1271
1962	3210	3295	6505	3745	4018	7763	-535	-723	-1258
1963	3520	3554	7074	3668	3864	7532	-148	-310	-458
1964	3582	3371	6953	3969	4068	8037	-387	-697	-1084
1965	3748	3508	7256	4082	4255	8337	-334	-747	-1081
1966	4381	3676	8057	4480	4224	8704	-99	-548	-647
1967	3844	3564	7408	4431	4302	8733	-587	-738	-1325
1968	3447	3534	6981	3648	4512	9160	-201	-978	-2179
1969	3673	3619	7292	4306	4365	8671	-633	-746	-1379
1970	3703	3583	7286	4668	4768	9436	-965	-1185	-2150
1971	4157	4145	8302	4352	4442	8794	-195	-297	-492
1972	3659	3582	7241	4391	4507	8898	-732	-925	-1657
1973	3826	3793	7619	4438	4522	8960	-612	-729	-1341
1974	4851	4307	9158	4479	4548	9027	372	-241	131
1975	4302	4003	8305	4814	4717	9531	-512	-714	-1226
1976	3477	3404	6881	4681	4674	9355	-1204	-1270	-2474
1977	3581	3491	7072	4732	4624	9356	-1151	-1133	-2284
1978	3559	3593	7152	4719	4697	9416	-1160	-1104	-2264
1979	3626	3592	7218	4500	4478	8978	-874	-886	-1760
1980	3862	3796	7658	4477	4578	9055	-615	-782	-1397
1981	3677	3588	7265	4369	4397	8766	-692	-809	-1501
1982	3612	3676	7288	3976	4089	8065	-364	-413	-777
1983	3695	3562	7257	3920	3963	7883	-225	-401	-626
1984	3776	3644	7420	3875	3843	7718	-99	-199	-298
1985	4125	3746	7871	3973	3796	7769	152	-50	102
1986	4283	3776	8059	4126	4038	8164	157	-262	-105
1987	3767	3693	7460	4458	4113	8571	-691	-420	-1111
1988	3679	3444	7123	4385	4258	8643	-706	-814	-1520
1989	3823	3515	7338	3908	3833	7741	-85	-318	-403
1990	3944	3669	7613	3959	3997	7956	-15	-328	-343
1991	4178	3781	7959	4471	4304	8775	-293	-523	-816
1992	4221	3838	8059	4465	4220	8685	-244	-382	-626
1993	4413	3906	8319	5049	4751	9800	-636	-845	-1481
1994	4609	4130	8739	5118	4738	9856	-509	-608	-1117
1995	4608	4186	8794	5026	4675	9701	-418	-489	-907
1996	4414	4054	8468	5121	4725	9846	-707	-671	-1378
1997	4791	4311	9102	5293	4966	10259	-502	-655	-1157
1998	4717	4228	8945	5020	4762	9782	-303	-534	-837
1999	5098	4540	9638	5208	4718	9926	-110	-178	-288
2000	5058	4688	9746	4828	4557	9385	230	131	361
2001	5572	5090	10662	5241	4729	9970	331	361	692
2002	6097	5351	11448	5444	5052	10496	653	299	952

4.9. Totale immigratie en totale emigratie (lijndiagrammen)

4.9.1. Immigraties en emigraties - evolutie

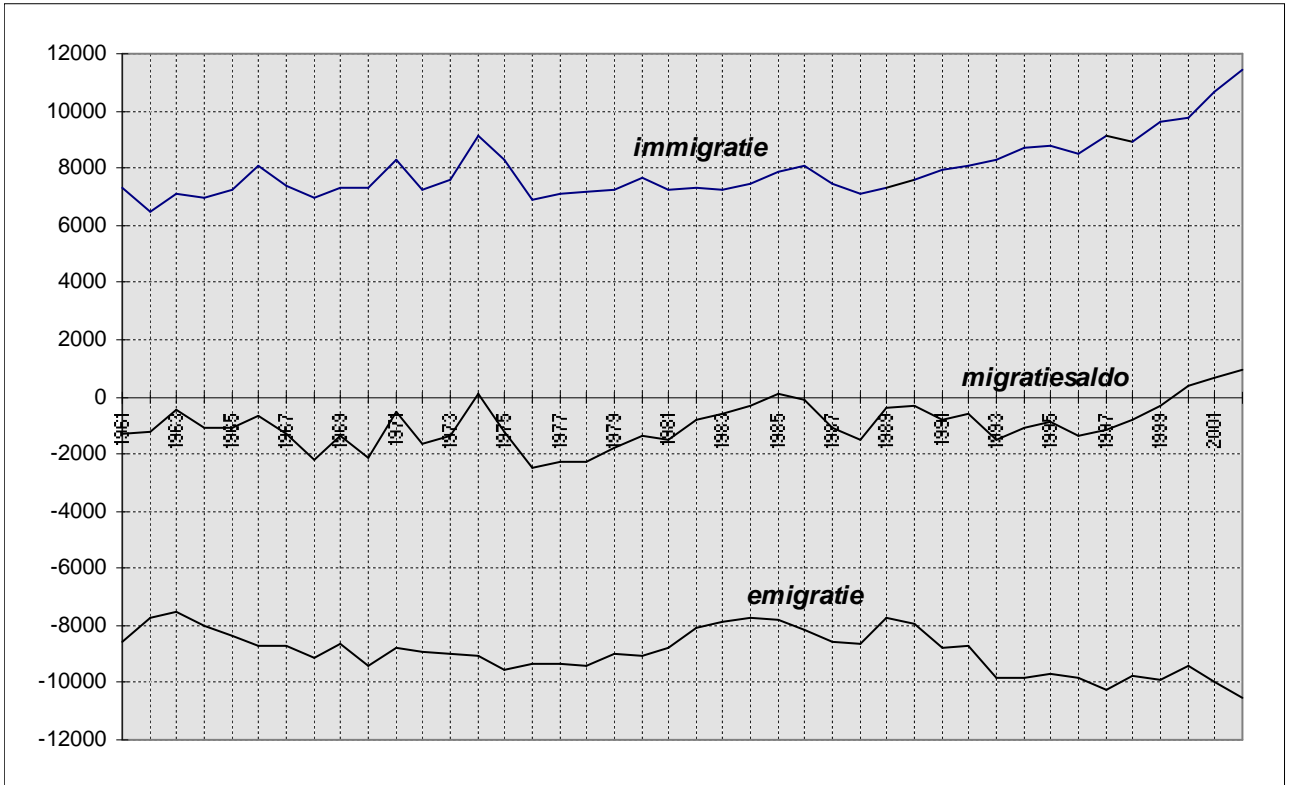

4.9.2. Migratiesaldi naar nationaliteit - evolutie

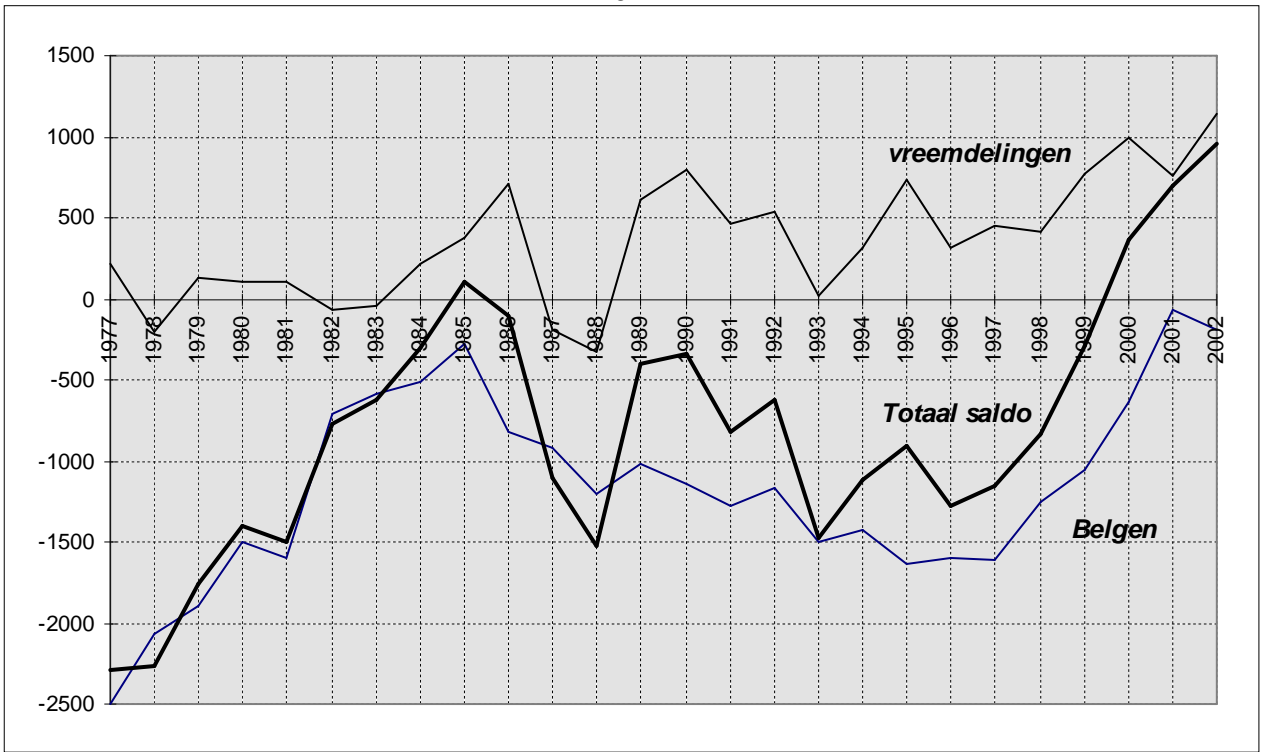

4.10. Immigratie, emigratie, en migratiesaldo vanuit en naar het binnenland en ambtshalve afvoering, naar geslacht.

jaar	immigratie			emigratie			migratiesaldo		
	M	V	tot.	M	V	tot.	M	V	tot.
1977	2950	2998	5948	4396	4356	8752	-1446	-1358	-2804
1978	3012	3172	6184	4401	4412	8813	-1389	-1240	-2629
1979	2947	3067	6014	4195	4222	8417	-1248	-1155	-2403
1980	3194	3248	6442	4127	4284	8411	-933	-1036	-1969
1981	3077	3091	6168	3964	4092	8056	-887	-1001	-1888
1982	3152	3281	6433	3602	3782	7384	-450	-501	-951
1983	3228	3195	6423	3649	3684	7333	-421	-489	-910
1984	3060	3179	6239	3607	3604	7211	-547	-425	-972
1985	3188	3246	6434	3745	3557	7302	-557	-311	-868
1986	3176	3139	6315	3846	3778	7624	-670	-639	-1309
1987	3098	3148	6246	4164	3853	8017	-1066	-705	-1771
1988	3027	3024	6051	4134	4031	8165	-1107	-1007	-2114
1989	3061	2947	6008	3666	3606	7272	-309	-515	-824
1990	3131	3049	6180	3688	3768	7456	-557	-719	-1276
1991	3307	3122	6429	4203	4060	8263	-896	-938	-1834
1992	3249	3149	6398	4204	3982	8186	-955	-833	-1788
1993	3394	3284	6678	4736	4474	9210	-1342	-1190	-2532
1994	3639	3427	7066	4829	4499	9328	-1190	-1072	-2262
1995	3753	3372	7125	4748	4431	9179	-995	-1059	-2054
1996	3777	3390	7167	4842	4493	9335	-1065	-1103	-2168
1997	4001	3601	7602	4986	4698	9684	-985	-1097	-2082
1998	3965	3546	7511	4690	4446	9136	-725	-900	-1625
1999	4185	3706	7891	4846	4404	9250	-661	-698	-1359
2000	4135	3750	7885	4502	4228	8730	-367	-478	-845
2001	4511	4090	8601	4891	4406	9297	-380	-316	-696
2002	4757	4193	8950	5025	4685	9710	-268	-492	-760

4.11. Immigratie, emigratie, en migratiesaldo vanuit en naar het buitenland, naar geslacht.

jaar	immigratie			emigratie			migratiesaldo		
	M	V	tot.	M	V	tot.	M	V	tot.
1960	268	302	570	204	239	443	64	63	127
1961	202	199	401	343	361	704	-141	-162	-303
1962	284	267	551	305	382	687	-21	-115	-136
1963	362	267	629	247	221	468	115	46	161
1964	482	241	723	344	252	596	138	-11	127
1965	713	384	1097	304	216	520	409	168	577
1966	1218	476	1694	625	252	877	593	224	817
1967	778	544	1322	554	344	898	224	200	424
1968	468	451	919	644	397	1041	-176	54	-122
1969	420	371	791	414	260	674	6	111	117
1970	573	406	979	204	192	396	369	214	583
1971	620	483	1103	248	230	478	372	253	625
1972	564	430	994	332	282	614	232	148	380
1973	522	406	928	314	237	551	208	169	377
1974	1213	836	2049	199	190	389	1014	646	1660
1975	822	780	1602	267	239	506	555	541	1096
1976	454	443	897	183	188	371	271	255	526
1977	631	493	1124	336	268	604	295	225	520
1978	547	421	968	318	285	603	229	136	365
1979	679	525	1204	305	256	561	374	269	643
1980	668	548	1216	350	294	644	318	254	572
1981	600	497	1097	405	305	710	195	192	387
1982	460	395	855	374	307	681	86	88	174
1983	467	367	834	271	279	550	196	88	284
1984	716	465	1181	268	239	507	448	226	674
1985	937	500	1437	228	239	467	709	261	970
1986	1107	637	1744	280	260	540	827	377	1204
1987	669	545	1214	294	260	554	375	285	660
1988	652	420	1072	251	227	478	401	193	594
1989	762	568	1330	242	227	469	520	341	861
1990	813	620	1433	271	229	500	542	391	933
1991	871	659	1530	268	244	512	603	415	1018
1992	972	689	1661	262	238	500	710	451	1161
1993	752	556	1308	313	277	590	439	279	718
1994	970	703	1673	289	239	528	681	464	1145
1995	855	814	1669	278	244	522	577	570	1147
1996	690	713	1403	279	232	511	411	481	892
1997	790	710	1500	307	268	575	483	442	925
1998	752	681	1433	330	316	646	422	365	787
1999	913	834	1747	362	314	676	551	520	1071
2000	923	938	1861	326	329	655	597	609	1206
2001	1061	1000	2061	350	323	673	711	677	1388
2002	1340	1158	2498	419	367	786	921	791	1712

4.12. Immigraties vanuit de Belgische provincies (per jaar)

	Antw.	Brab.	Hen.	Limb.	Luik	Lux.	Namen	O.VI.	W.VI.	Tot.
1970	364	475	79	128	33	18	9	4513	686	6305
1971	439	471	95	217	30	13	13	5145	782	7205
1972	302	339	53	69	24	14	34	4673	739	6247
1973	352	446	62	103	20	29	42	4766	871	6691
1974	344	485	83	50	29	90	6	5122	900	7109
1975	346	396	55	71	12	67	14	4879	863	6703
1976	312	365	59	59	19	36	9	4337	788	5984
1977	423	532	69	105	24	25	11	3750	1009	5948
1978	485	469	58	81	16	6	18	4049	1002	6184
1979	439	527	63	80	27	8	17	3882	971	6014
1980	392	501	39	119	27	9	10	4328	1017	6442
1981	412	460	45	114	16	4	7	4243	867	6168
1982	443	522	54	80	8	10	14	4309	993	6433
1983	371	558	40	78	23	4	10	4362	977	6423
1984	388	473	55	102	21	16	12	4160	1012	6239
1985	389	407	57	82	22	12	7	4517	941	6434
1986	377	453	63	97	26	10	13	4299	977	6315
1987	400	489	55	97	21	16	9	4235	924	6246
1988	309	410	40	80	36	5	11	4291	869	6051
1989	367	489	58	83	28	8	12	3889	955	5889
1990	431	495	42	105	23	7	16	3922	992	6033
1991	379	526	37	99	17	3	19	4106	1027	6213
1992	387	542	48	111	10	12	14	4275	999	6398
1993	435	525	55	85	17	14	23	4320	1194	6668
1994	398	511	45	94	12	22	14	4511	1058	6665
1995	439	555	50	125	21	14	17	4466	1090	6777
1996	453	508	46	116	19	6	19	4350	1203	6720
1997	426	549	58	111	23	15	7	4718	1261	7168
1998	447	568	59	107	16	3	16	4484	1359	7059
1999	507	677	82	106	22	8	17	4665	1321	7405
2000	474	576	44	114	18	6	5	4775	1412	7424
2001	564	620	55	150	16	9	11	5017	1581	8023
2002	543	711	55	149	40	4	12	5102	1672	8288

Brabant na de staats hervorming

Jaar	Vlaams-Brab	Brus.-hoofdst	Waals-Brab
1996	309	195	4
1997	224	211	14
1998	322	242	4
1999	361	305	11
2000	317	246	13
2001	370	234	16
2002	432	266	13

4.13. Emigraties naar de Belgische provincies (per jaar)

	Antw.	Brab.	Hen.	Limb.	Luik	Lux.	Namen	O.Vl.	W.Vl.	Tot.
1970	394	641	60	104	52	21	19	6904	581	8776
1971	353	502	58	74	35	1	24	6633	463	8143
1972	421	495	59	60	21	5	23	6571	629	8284
1973	375	458	59	47	25	5	10	6941	489	8409
1974	373	467	75	100	27	6	12	6681	683	8424
1975	465	477	50	76	39	8	51	6943	703	8812
1976	483	572	50	113	17	10	27	6612	713	8597
1977	573	817	81	103	49	4	17	5952	919	8515
1978	516	738	62	113	34	15	19	5948	831	8276
1979	517	687	71	112	41	16	21	5683	813	7961
1980	489	596	61	95	28	6	16	5826	877	7994
1981	457	629	69	83	32	17	6	5714	773	7780
1982	425	546	47	89	26	14	17	4973	755	6892
1983	386	527	54	69	20	20	16	4823	864	6779
1984	376	530	83	59	39	9	18	4679	756	6549
1985	404	540	52	97	39	13	13	4574	801	6533
1986	453	569	63	74	19	13	20	5143	762	7116
1987	389	597	50	75	29	12	21	4947	792	6912
1988	405	514	57	76	30	10	25	5032	840	6989
1989	358	452	61	74	14	11	9	5050	805	6834
1990	380	432	50	60	18	8	22	5406	786	7162
1991	414	470	48	96	19	6	14	5365	820	7252
1992	439	479	51	83	29	10	17	5568	904	7580
1993	424	532	55	103	16	12	18	6015	889	8064
1994	421	536	43	106	21	16	17	6101	939	8200
1995	397	558	59	78	16	14	12	6251	868	8253
1996	411	535	57	88	20	13	20	6297	916	8357
1997	399	618	59	60	21	9	12	6589	947	8714
1998	391	577	52	66	14	18	18	6328	928	8392
1999	444	604	54	85	18	9	9	5852	1009	8084
2000	428	583	72	70	22	15	34	5713	1003	7940
2001	436	629	63	61	25	15	18	5617	1008	7872
2002	488	671	48	74	28	9	12	5893	1062	8285

Brabant na de staatshervorming

Jaar	Vlaams-Brab	Brus.-hoofdst	Waals-Brab
1996	217	300	18
1997	318	293	7
1998	277	289	11
1999	283	307	14
2000	259	308	16
2001	283	334	12
2002	269	387	15

4.14. Migraties in 2002 naar en vanuit de gemeenten van het arrondissement Gent

gemeente	immigratie			emigratie			migratiesaldo		
	M	V	TOT	M	V	TOT	M	V	TOT
Aalter	37	40	77	46	56	102	-9	-16	-25
De Pinte	70	82	152	82	83	165	-12	-1	-13
Deinze	75	98	173	94	110	204	-19	-12	-31
Destelbergen	171	198	369	168	208	376	3	-10	-7
Evergem	208	201	409	323	321	644	-115	-120	-235
Gavere	44	44	88	53	60	113	-9	-16	-25
Knesselare	18	14	32	16	14	30	2	0	2
Lochristi	149	146	295	174	198	372	-25	-52	-77
Lovendegem	79	74	153	105	116	221	-26	-42	-68
Melle	107	97	204	120	130	250	-13	-33	-46
Merelbeke	164	197	361	228	226	454	-64	-29	-93
Moerbeke (Waas)	13	18	31	10	12	22	3	6	9
Nazareth	33	37	70	68	88	156	-35	-51	-86
Nevele	46	64	110	106	110	216	-60	-46	-106
Oosterzele	51	56	107	50	53	103	1	3	4
Sint-Martens-Latem	67	67	134	63	72	135	4	-5	-1
Waarschoot	18	23	41	18	28	46	0	-5	-5
Wachtebeke	23	31	54	39	42	81	-16	-11	-27
Zomergem	22	26	48	50	49	99	-28	-23	-51
Zulte	23	18	41	28	30	58	-5	-12	-17
arrondissement Gent	1418	1531	2949	1841	2006	3847	-423	-475	-898

4.15. Migraties in 2002 vanuit en naar Belgische provincies

a) immigratie :

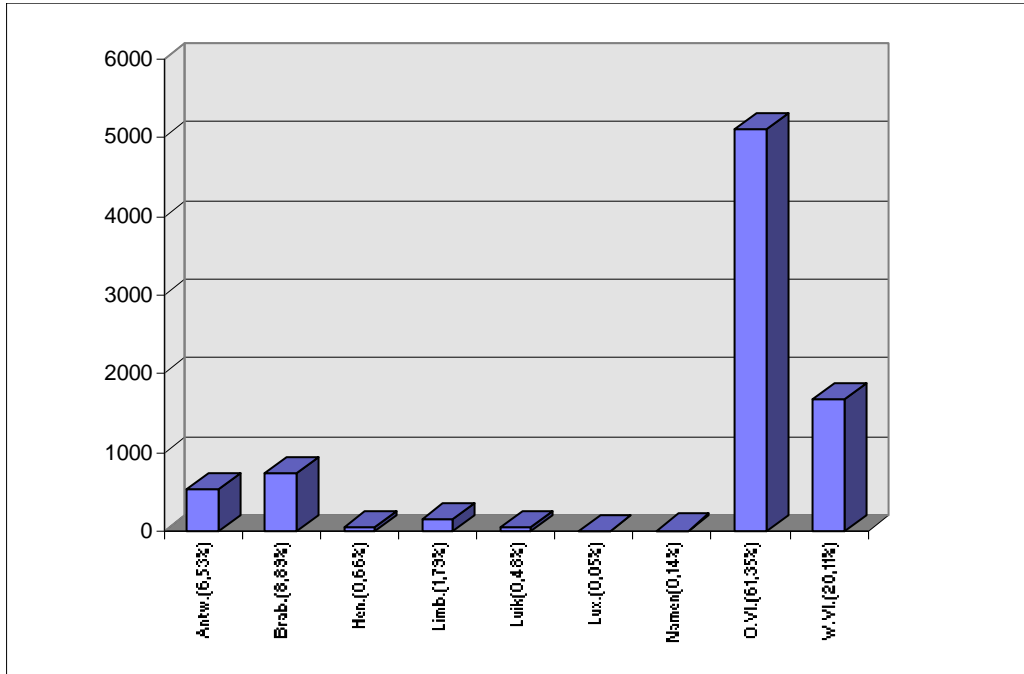

b) emigratie :

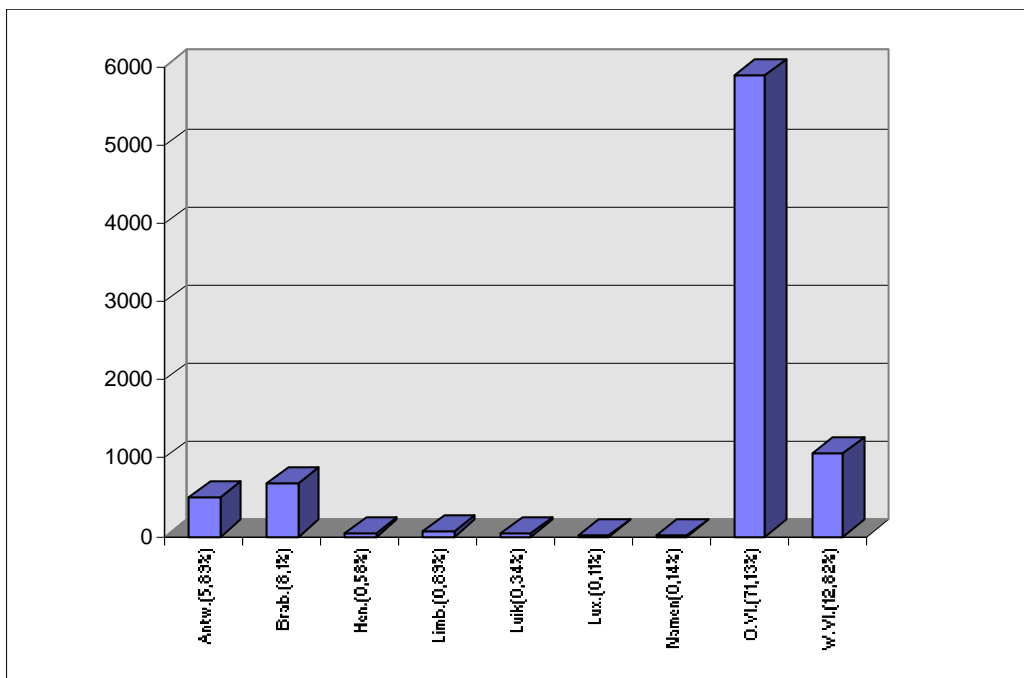

4.16. Migraties in 2002 vanuit en naar de Oostvlaamse arrondissementen

a) immigratie :

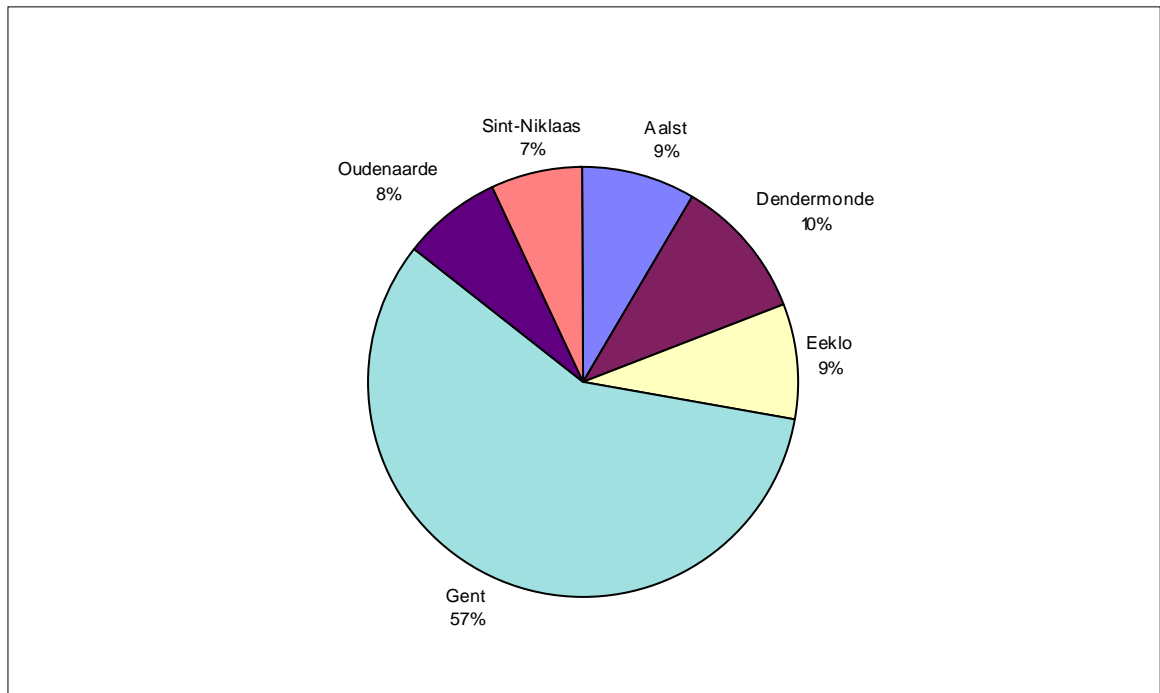

b) emigratie :

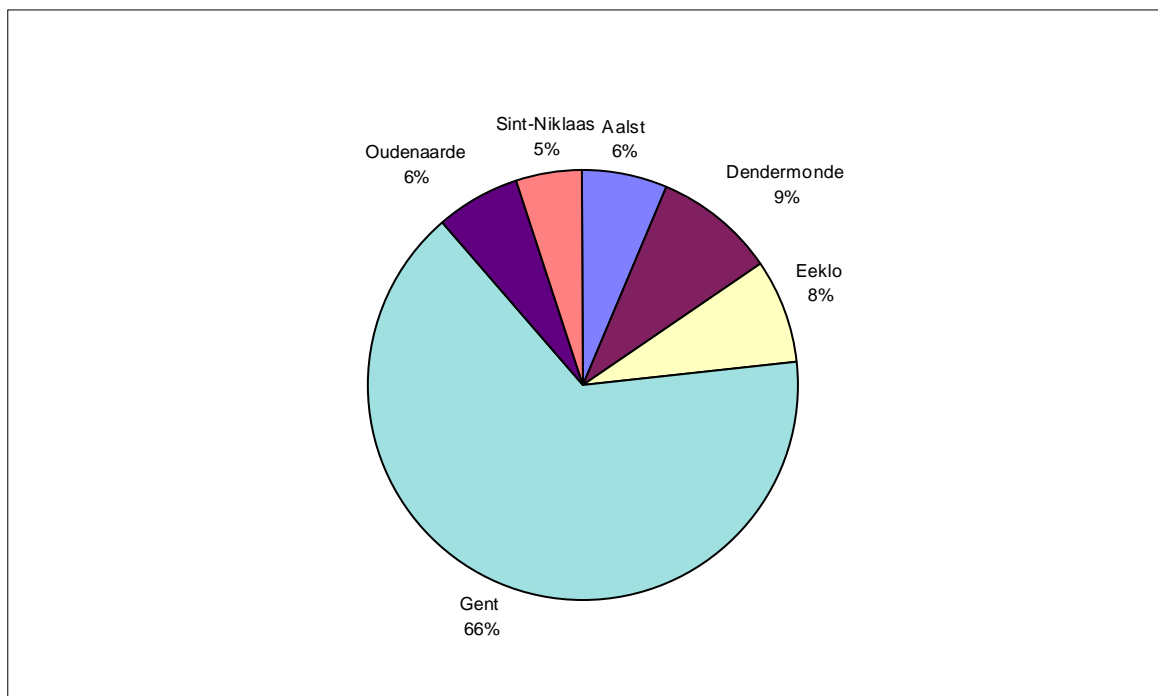

4.17. Immigratie, emigratie en migratiesaldo vanuit en naar arrondissement Gent, naar geslacht

jaar	immigratie			emigratie			migratiesaldo		
	M	V	tot.	M	V	tot.	M	V	tot.
1960	1728	1818	3546	2195	2442	4637	-467	-624	-1091
1961	1800	1979	3779	2197	2432	4629	-397	-453	-850
1962	1568	1647	3215	2132	2254	4386	-564	-607	-1171
1963	1799	1906	3705	2168	2301	4469	-369	-395	-764
1964	1692	1811	3503	2332	2444	4776	-640	-633	-1273
1965	1718	1882	3600	2461	2608	5069	-743	-726	-1469
1966	1788	1918	3706	2490	2671	5161	-702	-753	-1455
1967	1677	1775	3452	2475	2577	5052	-798	-802	-1600
1968	1635	1750	3385	2609	2735	5344	-974	-985	-1959
1969	1893	2014	3907	2474	2723	5197	-581	-709	-1290
1970	1641	1861	3502	2873	3027	5900	-1232	-1166	-2398
1971	2006	2095	4101	2790	2987	5777	-784	-892	-1676
1972	1822	1894	3716	2801	2921	5722	-979	-1027	-2006
1973	1821	1909	3730	2980	3116	6096	-1159	-1207	-2366
1974	1920	1928	3848	2767	2866	5633	-847	-938	-1785
1975	1871	1830	3701	2892	2914	5806	-1021	-1084	-2105
1976	1632	1649	3281	2759	2866	5625	-1127	-1217	-2344
1977	1081	1218	2299	2118	2200	4318	-1037	-982	-2019
1978	1268	1358	2626	2130	2201	4331	-862	-843	-1705
1979	1204	1251	2455	2068	2157	4225	-864	-906	-1770
1980	1374	1505	2879	2109	2250	4359	-735	-745	-1480
1981	1365	1440	2805	2013	2198	4211	-648	-758	-1406
1982	1363	1460	2823	1721	1916	3637	-358	-456	-814
1983	1453	1477	2930	1669	1793	3462	-216	-316	-532
1984	1296	1467	2763	1586	1740	3326	-290	-273	-563
1985	1456	1527	2983	1636	1722	3358	-180	-195	-375
1986	1413	1436	2849	1799	1891	3690	-386	-455	-841
1987	1337	1388	2725	1739	1882	3621	-402	-494	-896
1988	1446	1419	2865	1709	1928	3637	-263	-509	-772
1989	1178	1223	2401	1731	1901	3632	-553	-678	-1231
1990	1195	1264	2459	1858	2041	3899	-663	-777	-1440
1991	1257	1278	2535	1844	2002	3846	-587	-724	-1311
1992	1320	1366	2686	1901	2040	3941	-581	-674	-1255
1993	1310	1351	2661	2017	2197	4214	-707	-846	-1553
1994	1393	1449	2842	2050	2424	4274	-657	-775	-1432
1995	1353	1346	2699	2151	2278	4429	-798	-932	-1730
1996	1376	1401	2777	2158	2263	4421	-782	-862	-1644
1997	1419	1450	2869	2230	2345	4575	-811	-895	-1706
1998	1295	1402	2697	2082	2240	4322	-787	-838	-1625
1999	1373	1398	2771	1951	2033	3984	-578	-635	-1213
2000	1404	1456	2860	1858	2045	3903	-454	-589	-1043
2001	1465	1514	2979	1916	1939	3855	-451	-425	-876
2002	1418	1531	2949	1841	2006	3847	-423	-475	-898

4.18. Immigratie per leeftijdsklasse

	Belgen			Vreemdelingen			Totaal			
	M	V	Totaal	M	V	Totaal	M	V	Totaal	%
0-4	225	198	423	46	21	67	271	219	490	4,28%
5-9	149	154	303	42	35	77	191	189	380	3,32%
10-14	112	118	230	59	48	107	171	166	337	2,94%
15-19	172	173	345	67	104	171	239	277	516	4,51%
20-24	916	1015	1931	267	315	582	1183	1330	2513	21,95%
25-29	1292	1096	2388	283	259	542	1575	1355	2930	25,59%
30-34	566	391	957	224	152	376	790	543	1333	11,64%
35-39	387	230	617	147	91	238	534	321	855	7,47%
40-44	260	181	441	94	63	157	354	244	598	5,22%
45-49	208	140	348	63	45	108	271	185	456	3,98%
50-54	120	95	215	37	25	62	157	120	277	2,42%
55-59	101	69	170	34	18	52	135	87	222	1,94%
60-64	45	50	95	22	28	50	67	78	145	1,27%
65-69	45	46	91	14	24	38	59	70	129	1,13%
70-74	31	49	80	10	10	20	41	59	100	0,87%
75-79	21	20	41	8	6	14	29	26	55	0,48%
80-84	19	35	54	0	1	1	19	36	55	0,48%
85-89	6	25	31	0	1	1	6	26	32	0,28%
90-94	4	13	17	0	0	0	4	13	17	0,15%
95+	1	7	8	0	0	0	1	7	8	0,07%
Totaal	4680	4105	8785	1417	1246	2663	6097	5351	11448	100,00%

4.19. Emigratie per leeftijdsklasse

	Belgen			Vreemdelingen			Totaal			
	M	V	Totaal	M	V	Totaal	M	V	Totaal	%
0-4	370	315	685	32	24	56	402	339	741	7,06%
5-9	207	233	440	22	24	46	229	257	486	4,63%
10-14	138	152	290	15	19	34	153	171	324	3,09%
15-19	160	190	350	15	23	38	175	213	388	3,70%
20-24	487	599	1086	106	175	281	593	774	1367	13,02%
25-29	912	901	1814	183	195	378	1095	1096	2191	20,87%
30-34	754	584	1338	164	98	262	918	682	1600	15,24%
35-39	516	310	826	112	68	180	628	378	1006	9,58%
40-44	281	228	509	56	29	85	337	257	594	5,66%
45-49	232	180	412	34	13	47	266	193	459	4,37%
50-54	162	106	268	23	11	34	185	117	302	2,88%
55-59	145	91	236	18	13	31	163	104	267	2,54%
60-64	65	69	134	10	5	15	75	74	149	1,42%
65-69	68	59	127	5	7	12	73	66	139	1,32%
70-74	45	67	112	5	5	10	50	72	122	1,16%
75-79	37	58	95	4	1	5	41	59	100	0,95%
80-84	31	86	117	1	3	4	32	89	121	1,15%
85-89	20	69	89	0	0	0	20	69	89	0,85%
90-94	7	32	39	0	0	0	7	32	39	0,37%
95+	2	10	12	0	0	0	2	10	12	0,11%
Totaal	4639	4339	8979	805	713	1518	5444	5052	10496	100,00%

5. Nationaliteitswijziging

5.1. Verlies en verkrijging van de Belgische nationaliteit door inwoners van Gent.

	verlies			verkrijging		
	M	V	tot.	M	V	tot.
1970	0	0	0	25	37	62
1971	0	8	8	24	19	43
1972	4	21	25	4	24	28
1973	0	5	5	3	20	23
1974	0	0	0	1	7	8
1975	0	0	0	0	9	9
1976	0	0	0	2	8	10
1977	0	0	0	3	12	15
1978	0	0	0	29	23	52
1979	1	7	8	33	131	164
1980	4	7	11	46	144	190
1981	2	9	11	80	249	329
1982	5	7	12	59	135	194
1983	3	7	10	51	147	198
1984	3	5	8	24	68	92
1985	1	1	2	588	508	1096
1986	0	1	1	59	33	92
1987	1	0	1	66	35	101
1988	2	0	2	54	47	101
1989	1	0	1	71	57	128
1990	3	0	3	84	59	143
1991	5	0	5	79	74	153
1992	4	0	4	236	248	484
1993	1	1	2	250	218	468
1994	0	0	0	571	429	1000
1995	1	0	1	527	421	948
1996	0	0	0	427	393	820
1997	0	0	0	538	451	989
1998	1	0	1	548	470	1018
1999	0	1	1	321	248	569
2000	1	1	2	1195	1161	2356
2001	0	0	0	1283	1342	2625
2002	0	0	0	707	710	1417

5.2. Verkrijging van de Belgische nationaliteit door de inwoners van Gent

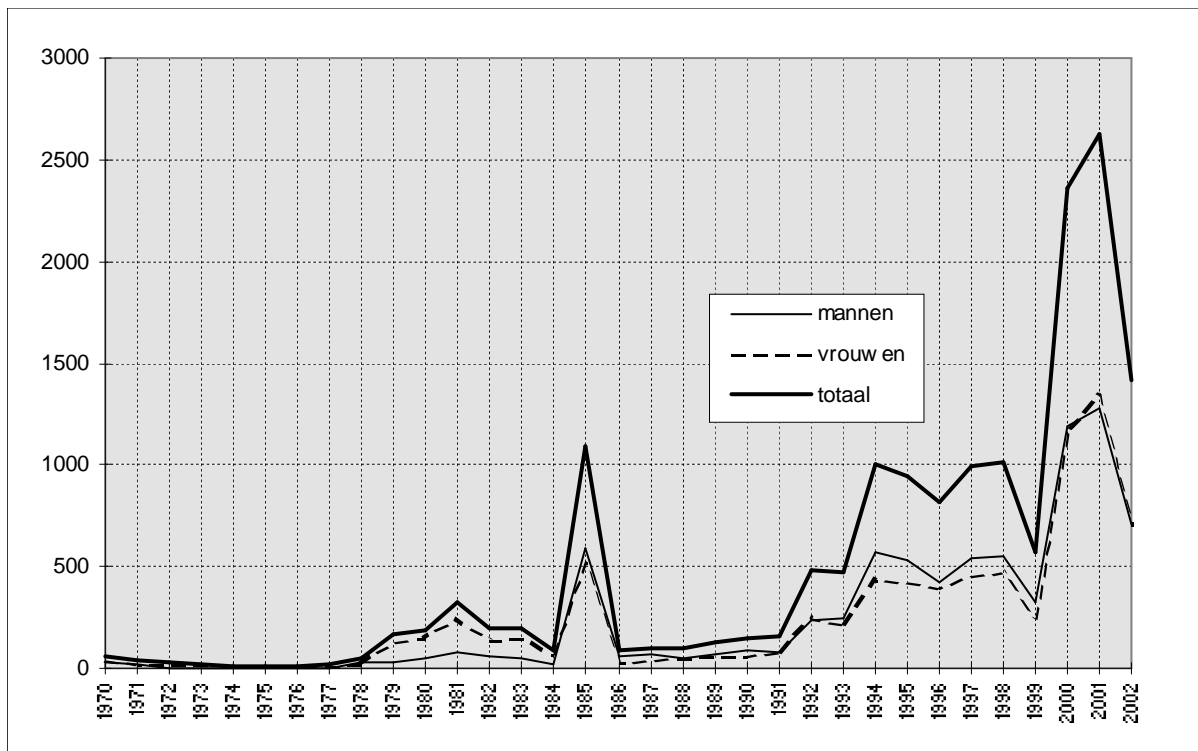

5.3. Specificatie van de verkrijging van de Belgische Nationaliteit - 2002

Rechtsgrond	aantal
Art. 8, §1,1° : Geboorte in België uit een Belgische ouder	10
Art. 8, §1,2° : Geboren in buitenland uit Belgische ouder	5
Art. 9.2. : Geboren in buitenland en geadopteerd door een Belg	15
Art. 11bis, § 1 : Geboren in België, van wie de ouder of adoptanten die gedurende 10 voorafgaande jaren hun hoofdverblijfplaats in België hebben gehad, een verklaring afleggen tot toekenning van de Belgische nationaliteit vóór het kind 12 jaar wordt.	3
Art. 12 : Ingevolge verkrijging van de Belgische nationaliteit door een ouder of adoptant	438
Art. 12bis, §1 : Geboren in België die er sedert zijn geboorte zijn hoofdverblijf heeft, geboren in buitenland van wie een ouder de Belgische nationaliteit bezit en vreemdeling die sedert minstens 7 jaar in België gevestigd is die na de leeftijd van 18 jaar een verklaring aflegt om de Belgische nationaliteit te bekomen	94
Art. 12bis, par. 1,3 : De vreemdelingen die de leeftijd van 18 jaar bereikt heeft, die sedert ten minste zeven jaar zijn hoofdverblijf in België heeft gevestigd, die voor de ambtenaar van de burgerlijke stand van de plaats waar hij zijn hoofdverblijfplaats heeft een verklaring heeft afgelegd om de Belgische nationaliteit te verkrijgen en die op het tijdstip van de verklaring toegelaten of gemachtigd is tot een verblijf van onbepaalde duur in het Rijk, of toegelaten werd om er zich te vestigen.	454
Art. 19 : Naturalisatie	275
Art. 16 : Op verklaring ingevolge huwelijk	123
totaal	1417

6. Bevolking van vreemde nationaliteit

6.1. Aantal vreemdelingen per nationaliteit, geslacht en register van inschrijving (31 december 2002).

Nationaliteit	Bevolkingsregister			Vreemdelingenregister			Totaal		
	M	V	Totaal	M	V	Totaal	M	V	Totaal
Algerije	105	75	180	34	17	51	139	92	231
Angola	5	5	10	6	4	10	11	9	20
Benin	0	1	1	3	1	4	3	2	5
Burkina-Faso	6	1	7	6	0	6	12	1	13
Burundi	1	3	4	10	18	28	11	21	32
Cabinda	0	0	0	1	0	1	1	0	1
Congo (ex-Zaire)	25	11	36	54	49	103	79	60	139
Egypte	4	1	5	18	10	28	22	11	33
Erithrea	0	0	0	1	0	1	1	0	1
Ethiopië	2	2	4	26	8	34	28	10	38
Gabon	0	1	1	0	0	0	0	1	1
Gambia	3	2	5	3	0	3	6	2	8
Ghana	65	60	125	79	70	149	144	130	274
Guinea	4	3	7	6	2	8	10	5	15
Ivoorkust	0	2	2	8	3	11	8	5	13
Kameroen	3	5	8	25	14	39	28	19	47
Kenia	0	6	6	18	9	27	18	15	33
Liberia	4	1	5	12	6	18	16	7	23
Libië	0	0	0	12	7	19	12	7	19
Madagascar (Rep.)	1	0	1	0	1	1	1	1	2
Malawi	0	0	0	3	1	4	3	1	4
Mali	0	1	1	0	0	0	0	1	1
Marokko	464	437	901	98	48	146	562	485	1047
Mauritanië	0	4	4	4	0	4	4	4	8
Mauritius	7	7	14	1	2	3	8	9	17
Namibië	0	0	0	0	1	1	0	1	1
Niger	3	0	3	7	1	8	10	1	11
Nigeria	21	8	29	30	20	50	51	28	79
Oeganda	2	3	5	9	2	11	11	5	16
Rwanda	1	1	2	17	4	21	18	5	23
Senegal	11	7	18	1	0	1	12	7	19
Sierra-Leone	0	1	1	21	5	26	21	6	27
Soedan	1	1	2	12	6	18	13	7	20
Somalië	1	2	3	37	20	57	38	22	60
Swaziland	0	1	1	0	1	1	0	2	2
Tanzania	0	0	0	17	9	26	17	9	26
Togo	5	3	8	11	1	12	16	4	20
Tunesië	99	83	182	33	12	45	132	95	227
Zambia	0	0	0	12	4	16	12	4	16
Zimbabwe	0	3	3	6	4	10	6	7	13
Zuid-Afrika	5	8	13	9	11	20	14	19	33
Afrika	848	749	1597	650	371	1021	1498	1120	2618

Nationaliteit	Bevolkingsregister			Vreemdelingenregister			Totaal		
	M	V	Totaal	M	V	Totaal	M	V	Totaal
Argentinië	4	4	8	0	3	3	4	7	11
Bolivië	0	1	1	6	6	12	6	7	13
Brazilië	2	22	24	10	5	15	12	27	39
Canada	9	9	18	7	6	13	16	15	31
Chili	8	7	15	8	8	16	16	15	31
Colombia	5	6	11	9	6	15	14	12	26
Costa-Rica	1	0	1	1	1	2	2	1	3
Cuba	9	6	15	7	6	13	16	12	28
Dominica (Rep.)	0	0	0	1	0	1	1	0	1
Dominikaanse Rep.	16	34	50	9	5	14	25	39	64
Ecuador	1	2	3	7	6	13	8	8	16
Guyana	1	0	1	0	0	0	1	0	1
Haïti	0	1	1	2	0	2	2	1	3
Jamaïca	7	8	15	3	7	10	10	15	25
Mexico	3	5	8	12	17	29	15	22	37
Panama	0	0	0	0	1	1	0	1	1
Paraguay	0	3	3	0	3	3	0	6	6
Peru	2	2	4	6	9	15	8	11	19
Suriname	3	9	12	1	5	6	4	14	18
Trinidad en Tobago	0	1	1	0	0	0	0	1	1
Uruguay	1	0	1	0	0	0	1	0	1
V.S.A.	21	24	45	21	16	37	42	40	82
Venezuela	2	1	3	3	3	6	5	4	9
Amerika	95	145	240	113	113	226	208	258	466

Afghanistan	1	0	1	43	22	65	44	22	66
Armenië	0	0	0	16	19	35	16	19	35
Bangladesh	1	0	1	13	3	16	14	3	17
Bhutan	1	0	1	0	3	3	1	3	4
Cambodja (Rep.)	1	1	2	2	1	3	3	2	5
China (Volksrep.)	10	18	28	77	87	164	87	105	192
Filippijnen	7	46	53	9	27	36	16	73	89
Georgië	4	3	7	7	6	13	11	9	20
India	27	31	58	82	39	121	109	70	179
Indonesië	2	7	9	9	3	12	11	10	21
Irak	2	7	9	28	19	47	30	26	56
Iran	13	13	26	17	15	32	30	28	58
Israël	4	3	7	4	2	6	8	5	13
Japan	5	8	13	4	15	19	9	23	32
Jordanië	3	1	4	8	0	8	11	1	12
Kazachstan	0	5	5	6	16	22	6	21	27
Korea (Rep.)	0	2	2	11	10	21	11	12	23
Libanon	0	2	2	2	0	2	2	2	4
Maleisië	1	3	4	1	0	1	2	3	5
Mongolië	1	0	1	0	0	0	1	0	1
Nepal	1	1	2	18	9	27	19	10	29
Oezbekistan	0	2	2	0	3	3	0	5	5
Pakistan	35	11	46	46	11	57	81	22	103

Nationaliteit	Bevolkingsregister			Vreemdelingenregister			Totaal		
	M	V	Totaal	M	V	Totaal	M	V	Totaal

Palestina	0	1	1	4	0	4	4	1	5
Qatar	0	0	0	2	0	2	2	0	2
Singapore	0	1	1	0	1	1	0	2	2
Sri Lanka	3	3	6	4	0	4	7	3	10
Syrië	9	4	13	14	5	19	23	9	32
Tadzjikistan (Rep.)	0	0	0	2	2	4	2	2	4
Taiwan (Rep.)	0	1	1	0	2	2	0	3	3
Thailand	9	43	52	8	13	21	17	56	73
Turkije	2033	2084	4117	348	342	690	2381	2426	4807
Turkmenistan (Rep.)	0	0	0	1	2	3	1	2	3
Ver. Arab Emiraten	0	0	0	1	0	1	1	0	1
Viëtnam (Soc. R.)	0	1	1	22	18	40	22	19	41
Azië	2173	2302	4475	809	695	1504	2982	2997	5979

Albanië	14	7	21	13	10	23	27	17	44
Bielorusland	0	9	9	8	5	13	8	14	22
Bosnië-Herzegowina	54	56	110	24	29	53	78	85	163
Bulgarije	15	15	30	126	118	244	141	133	274
Croatië	5	4	9	2	3	5	7	7	14
Cyprus	0	0	0	1	0	1	1	0	1
Denemarken	12	13	25	3	5	8	15	18	33
Duitsland	129	101	230	31	32	63	160	133	293
Estland	0	1	1	3	2	5	3	3	6
Finland	10	12	22	13	18	31	23	30	53
Frankrijk	377	339	716	49	62	111	426	401	827
Griekenland	60	20	80	8	5	13	68	25	93
Groot-Brittannië	154	93	247	31	17	48	185	110	295
Hongarije	5	8	13	17	24	41	22	32	54
Ierland	15	11	26	9	2	11	24	13	37
IJsland	1	0	1	0	2	2	1	2	3
Italië	226	83	309	61	62	123	287	145	432
Joegoslavië	17	5	22	35	26	61	52	31	83
Servië-Montenegro	2	2	4	120	107	227	122	109	231
Letland	0	6	6	3	5	8	3	11	14
Litouwen	0	2	2	7	13	20	7	15	22
Luxemburg	9	7	16	0	1	1	9	8	17
Macedonië	5	8	13	5	3	8	10	11	21
Malta	0	0	0	1	0	1	1	0	1
Moldavië	1	0	1	1	6	7	2	6	8
Nederland	709	476	1185	79	92	171	788	568	1356
Noorwegen	4	3	7	1	3	4	5	6	11
Oekraïne	5	17	22	27	24	51	32	41	73
Oostenrijk	6	9	15	2	5	7	8	14	22
Polen	12	27	39	87	94	181	99	121	220
Portugal	39	38	77	14	12	26	53	50	103
Roemenië	4	14	18	22	32	54	26	46	72

Nationaliteit	Bevolkingsregister			Vreemdelingenregister			Totaal		
	M	V	Totaal	M	V	Totaal	M	V	Totaal

Rusland (Fed.)	7	30	37	32	35	67	39	65	104
San Marino	1	0	1	0	0	0	1	0	1
Slovakije	7	6	13	72	68	140	79	74	153
Slovenië	0	0	0	1	5	6	1	5	6
Spanje	163	141	304	72	95	167	235	236	471
Tjechië	2	3	5	29	31	60	31	34	65
Tsjechoslowakije	1	2	3	2	0	2	3	2	5
U.S.S.R. (ex-)	0	2	2	8	5	13	8	7	15
Zweden	47	18	65	16	10	26	63	28	91
Zwitserland	8	7	15	2	5	7	10	12	22
Europa	2126	1595	3721	1037	1073	2110	3163	2668	5831

Australië	3	7	10	3	6	9	6	13	19
Nieuw-Zeeland	1	0	1	0	1	1	1	1	2
Oceanië	4	7	11	3	7	10	7	14	21

statenlozen	0	0	0	1	0	1	1	0	1
V.N.-vluchtelingen	4	1	5	12	4	16	16	5	21
overige	4	1	5	13	4	17	17	5	22
Totaal	5250	4799	10049	2625	2263	4888	7875	7062	14937

Aantal vreemdelingen per continent, evolutie

JAAR	Afrika		Amerika		Azië		Europa		Oceanië		overige	
1989	3103	19,91%	291	1,87%	8358	53,64%	3630	23,30%	17	0,11%	183	1,17%
1990	3380	20,34%	311	1,87%	8884	53,47%	3835	23,08%	20	0,12%	186	1,12%
1991	3462	19,96%	344	1,98%	9427	54,36%	3914	22,57%	13	0,07%	182	1,05%
1992	3530	19,84%	349	1,96%	9697	54,51%	4014	22,56%	9	0,05%	190	1,07%
1993	3308	18,72%	341	1,93%	9745	55,14%	4065	23,00%	9	0,05%	204	1,15%
1994	3111	17,86%	367	2,11%	9657	55,43%	4074	23,38%	8	0,05%	206	1,18%
1995	2911	16,91%	378	2,20%	9374	54,44%	4345	25,24%	10	0,06%	200	1,16%
1996	2868	16,82%	383	2,25%	9153	53,68%	4415	25,89%	9	0,05%	222	1,30%
1997	2859	16,96%	371	2,20%	8766	52,01%	4580	27,17%	11	0,07%	268	1,59%
1998	2943	17,77%	381	2,30%	8548	51,62%	4645	28,05%	24	0,14%	18	0,11%
1999	3062	17,79%	414	2,41%	8562	49,75%	5126	29,78%	21	0,12%	26	0,15%
2000	2772	17,52%	444	2,81%	7408	46,81%	5151	32,55%	24	0,15%	26	0,16%
2001	2533	17,36%	449	3,08%	6100	41,81%	5461	37,43%	21	0,14%	26	0,18%
2002	2618	17,53%	466	3,12%	5979	40,03%	5831	39,04%	21	0,14%	22	0,15%

6.2. Evolutie van het aantal vreemdelingen uit de lidstaten van de Europese Unie per nationaliteit

	Dtl.	Fr.	It.	Lux	Ned.	Den.	Ierl.	V.K.	Gr.	Port	Sp.	Fin	Oost	Zwed	E.U.
1960	188	608	194	28	1213										2231
1961	194	577	189	28	1176										2164
1962	177	583	181	23	1178										2142
1963	176	546	166	21	1141										2050
1964	170	570	173	24	1088										2025
1965	172	791	288	22	1078										2351
1966	198	983	312	22	1088										2603
1967	205	865	365	26	1118										2579
1968	208	730	301	26	1161										2426
1969	204	749	297	30	1085										2365
1970	257	794	280	29	1028										2388
1971	269	834	258	29	1026										2416
1972	N/A	N/A	N/A	N/A	N/A										N/A
1973	285	952	309	24	1034	23	7	163							2797
1974	298	1035	301	19	1057	23	6	162							2901
1975	293	918	341	18	1044	18	10	150							2792
1976	300	930	347	20	1070	18	11	155							2851
1977	528	1202	453	41	1575	46	12	304							4161
1978	540	1175	457	42	1536	46	7	301							4104
1979	620	1203	480	43	1527	47	9	305							4234
1980	616	1168	491	42	1572	35	11	294							4229
1981	437	1075	472	37	1470	31	10	310	65						3907
1982	407	1034	492	37	1447	32	8	314	76						3847
1983	364	1004	481	38	1397	31	12	301	77						3705
1984	355	969	455	39	1393	32	10	282	77						3612
1985	289	845	334	30	1201	26	11	245	55						3036
1986	279	835	344	33	1191	27	13	256	63	67	318				3426
1987	247	831	309	33	1184	29	13	256	62	74	331				3369
1988	235	820	315	32	1179	31	16	242	67	64	331				3332
1989	214	817	319	31	1223	40	18	257	80	66	329				3394
1990	242	839	330	28	1253	37	21	289	87	67	342				3535
1991	247	855	334	29	1245	31	19	304	104	66	339				3573
1992	250	834	342	30	1248	30	21	325	99	81	349				3609
1993	264	846	324	29	1246	27	27	339	95	86	371				3654
1994	256	815	327	29	1269	23	28	329	78	92	351				3597
1995	261	824	338	23	1307	29	26	324	87	99	376	19	24	61	3798
1996	266	818	336	22	1309	28	32	319	88	108	387	17	18	61	3809
1997	276	867	355	22	1283	28	33	323	95	105	454	13	18	72	3944
1998	279	834	365	18	1280	31	37	287	102	102	453	13	20	70	3891
1999	286	839	384	18	1287	33	28	291	114	103	430	20	22	69	3924
2000	297	874	411	18	1310	43	31	312	122	108	528	31	26	87	4198
2001	284	839	412	18	1360	38	44	296	94	108	536	35	23	79	4166
2002	293	827	432	17	1356	33	37	295	93	103	471	53	22	91	4123

6.3. Aantal vreemdelingen uit de Maghreblanden en uit Turkije. per nationaliteit

	Algerije	Marokko	Tunesië	Turkije	Totaal
1960	0	1	0	0	1
1961	0	0	1	0	1
1962	0	0	0	0	0
1963	87	2	0	0	89
1964	179	48	4	11	242
1965	200	82	28	189	499
1966	212	144	84	479	919
1967	203	163	66	637	1069
1968	217	215	57	756	1245
1969	226	293	63	902	1484
1970	226	329	116	1138	1809
1971	234	369	135	1426	2164
1972	N/A	N/A	N/A	N/A	N/A
1973	263	548	184	1833	2828
1974	262	664	313	3149	4388
1975	288	712	341	4215	5556
1976	295	730	350	4309	5684
1977	379	885	458	5002	6724
1978	398	942	466	5112	6918
1979	456	1007	497	5302	7262
1980	470	1084	528	5690	7772
1981	469	1086	526	5809	7890
1982	456	1159	557	6291	8463
1983	451	1245	577	6244	8517
1984	452	1332	589	6394	8767
1985	358	1346	488	6556	8748
1986	369	1372	511	6685	8937
1987	373	1419	530	7035	9357
1988	388	1435	533	7344	9700
1989	401	1494	510	7656	10061
1990	417	1562	511	8082	10572
1991	412	1628	525	8558	11123
1992	389	1686	518	8780	11373
1993	379	1685	507	8883	11454
1994	366	1623	455	8815	11259
1995	351	1567	452	8546	10916
1996	348	1546	410	8345	10649
1997	353	1533	366	7978	10230
1998	347	1463	329	7716	9855
1999	361	1435	334	7691	9821
2000	291	1254	271	6519	8335
2001	238	1104	224	5078	6644
2002	231	1047	227	4807	6312

6.4. Aantal vreemdelingen uit de Europese Unie, de Maghreblanden en Turkije

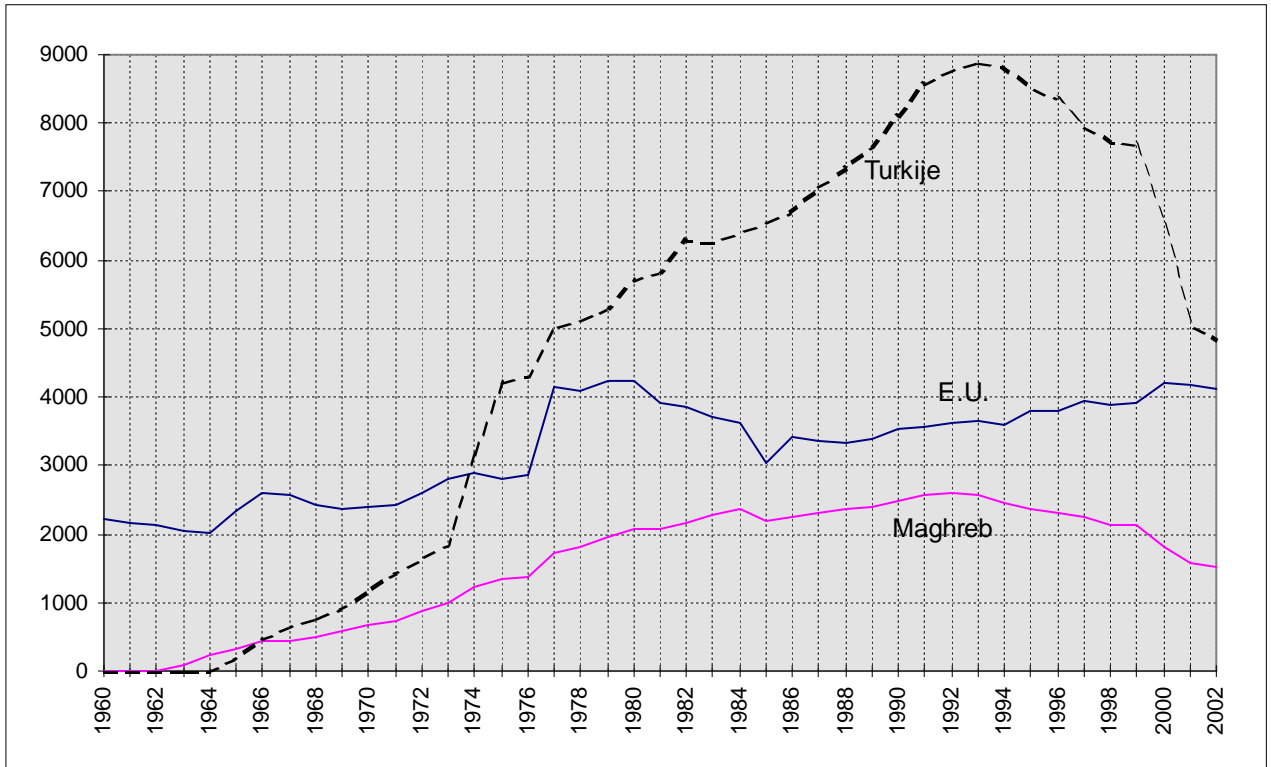

**6.5. Immigratie en emigratie van vreemdelingen per nationaliteit
(jaar 2002)**

regio/nationaliteit	Immigratie			emigratie			
	andere Belg. Gem.	buitenl.	Totaal	andere Belg. Gem.	buitenl.	Onbek. Bestem.	Totaal

REGIO : Centraal-Afrika

Burundi	1	1	2	0	0	1	1
Congo (ex-Zaire)	7	16	23	16	1	0	17
Kongo	0	0	0	0	0	0	0
Rwanda	0	2	2	0	0	0	0
V.N. vluch. Burundi	0	0	0	0	0	0	0
V.N. vluch. Congo	0	0	0	1	0	0	1
V.N. vluch. Rwanda	3	0	3	2	0	1	3
Totaal Centraal-Afrika	11	19	30	19	1	2	22

REGIO : Maghreb

Algerije	2	22	24	7	1	4	12
Marokko	37	93	130	56	1	8	65
Tunesië	8	32	40	6	1	3	10
Totaal Maghreb	47	147	194	69	3	15	87

REGIO : Noord-Afrika

Egypte	0	13	13	1	5	9	15
Libië	0	3	3	0	0	1	1
Totaal Noord-Afrika	0	16	16	1	5	10	16

REGIO : Noordoost-Afrika

Soedan	1	4	5	0	0	0	0
Totaal Noordoost-Afrika	1	4	5	0	0	0	0

REGIO : Oost-Afrika

Ethiopië	0	12	12	0	1	3	4
Kenia	1	8	9	1	0	4	5
Mauritius Eiland	0	4	4	1	0	2	3
Oeganda	0	8	8	0	1	2	3
Somalië	2	0	2	0	0	1	1
Tanzania	2	15	17	0	3	1	4
V.N. vluch. Oeganda	0	0	0	0	0	1	1
V.N. vluch. Somalië	0	0	0	3	0	4	7
V.N. vluch. Soudan	0	0	0	0	0	1	1
Zambia	0	7	7	0	0	0	0
Totaal Oost-Afrika	5	54	59	5	5	19	29

regio/nationaliteit	Immigratie			emigratie			
	andere Belg. Gem.	buitenl.	Totaal	andere Belg. Gem.	buitenl.	Onbek. Bestem.	Totaal

REGIO : West-Afrika							
Benin	2	1	3	0	0	0	0
Burkina-Faso	0	6	6	0	0	0	0
Gaboen	0	0	0	0	0	0	0
Gambia	0	4	4	1	1	0	2
Ghana	12	95	107	7	0	7	14
Guinea	1	3	4	1	0	0	1
Ivoorkust	3	2	5	3	0	0	3
Kaapverdische Eilanden	0	0	0	1	0	0	1
Kameroen	4	7	11	0	0	3	3
Liberia	1	4	5	1	0	0	1
Mauritanië	0	1	1	0	0	0	0
Niger	0	2	2	0	0	0	0
Nigeria	6	14	20	4	0	2	6
Senegal	2	1	3	0	2	0	2
Sierra-Leone	3	1	4	0	0	0	0
Togo	1	4	5	1	0	1	2
V.N. vluch. Nigeria	0	0	0	0	0	0	0
Totaal West-Afrika	35	145	180	19	3	13	35

REGIO : Zuid-Afrika							
Angola	0	2	2	0	0	1	1
Namibië	0	0	0	0	1	0	1
Swaziland	0	0	0	0	0	0	0
Zimbabwe	0	2	2	0	0	0	0
Zuid-Afrika	0	6	6	2	0	10	12
Totaal Zuid-Afrika	0	10	10	2	1	11	14

REGIO : Centraal-Amerika							
Britse Antillen	0	1	1	1	0	0	1
Costa Rica	1	0	1	2	0	0	2
Cuba	0	7	7	3	0	1	4
Dominikaanse Rep.	0	7	7	4	0	2	6
Guatemala	0	0	0	0	1	0	1
Haïti	0	2	2	0	0	0	0
Jamaïca	1	7	8	1	0	0	1
Mexico	0	8	8	5	4	2	11
Totaal Centraal-Amerika	2	32	34	16	5	5	26

regio/nationaliteit	Immigratie			emigratie			
	andere Belg. Gem.	buitenl.	Totaal	andere Belg. Gem.	buitenl.	Onbek. Bestem.	Totaal

REGIO : Noord-Amerika

Canada	1	4	5	2	0	5	7
V.S.A.	3	20	23	4	7	8	19
Totaal Noord-Amerika	4	24	28	6	7	13	26

REGIO : Zuid-Amerika

Argentinië	1	2	3	0	0	0	0
Bolivië	0	5	5	0	0	0	0
Brazilië	1	8	9	1	1	1	3
Chili	2	3	5	2	3	3	8
Columbia	1	8	9	0	1	0	1
Ecuador	0	9	9	2	4	1	7
Guyana	0	0	0	0	0	0	0
Paraguay	0	1	1	0	0	0	0
Peru	1	10	11	1	4	0	5
Suriname	0	11	11	1	1	0	2
Uruguay	0	1	1	0	0	0	0
Venezuela	1	1	2	0	0	0	0
Totaal Zuid-Amerika	7	59	66	7	14	5	26

REGIO : Centraal-Azië

Afghanistan	3	7	10	1	0	0	1
Bhutan	0	2	2	0	0	0	0
Georgië (Rep.)	0	1	1	0	0	0	0
Kazachstan (Rep.)	3	2	5	1	0	1	2
Nepal	2	12	14	3	0	5	8
Oezbekistan (Rep.)	3	0	3	0	0	0	0
Tadzjikistan	3	0	3	0	0	0	0
V.N. vluch. Afghanistan	6	0	6	1	0	0	1
Totaal Centraal-Azië	20	24	44	6	0	6	12

REGIO : Midden-Oosten

Armenië	1	1	2	4	0	0	4
Irak	0	0	0	1	0	0	1
Iran	2	5	7	1	2	13	16
Israël	0	3	3	0	0	0	0
Jordanië	0	4	4	0	0	0	0
Libanon	0	3	3	1	0	0	1
Palestina	0	3	3	0	0	0	0
Qatar	1	0	1	0	0	0	0
Syrië	2	2	4	4	1	0	5
Turkije	97	473	570	81	7	43	131
V.N. vluch. Iran	2	0	2	0	0	0	0
V.N. vluch. Turkije	0	1	1	0	0	0	0
Totaal Midden-Oosten	105	495	600	92	10	56	158

regio/nationaliteit	Immigratie			emigratie			
	andere Belg. Gem.	buitenl.	Totaal	andere Belg. Gem.	buitenl.	Onbek. Bestem.	Totaal

REGIO : Oost-Azië

China (Volksrep.)	15	68	83	22	34	23	79
China-Taiwan (rep)	0	2	2	0	0	1	1
Japan	1	4	5	2	4	2	8
Korea (rep.)	0	3	3	1	1	1	3
Totaal Oost-Azië	16	77	93	25	39	27	91

REGIO : Zuid-Azië

Bangladesh	1	5	6	0	0	2	2
India	9	45	54	8	4	12	24
Malediven	0	0	0	0	0	0	0
Pakistan	9	18	27	6	0	2	8
Sri Lanka	1	3	4	0	0	0	0
V.N. vluch. Pakistan	0	0	0	1	0	0	1
Totaal Zuid-Azië	20	71	91	15	4	16	35

REGIO : Zuidoost-Azië

Cambodja (Khmerische Rep.)	0	0	0	1	0	1	2
Filippijnen	7	16	23	1	2	2	5
Indonesië	1	5	6	0	1	5	6
Maleisië	0	0	0	0	0	1	1
Singapore	1	0	1	0	0	1	1
Thailand	5	19	24	4	1	6	11
V.N. vluch. Viëtnam	0	0	0	0	0	0	0
Viëtnam (soc. Rep.)	0	20	20	2	5	7	14
Totaal Zuidoost-Azië	14	60	74	8	9	23	40

REGIO : E.G.

Denemarken	3	9	12	6	10	1	17
Duitsland	10	35	45	10	11	14	35
Frankrijk	24	63	87	29	20	39	88
Griekenland	2	22	24	2	6	14	22
Groot-Brittannië	8	43	51	19	5	19	43
Ierland	1	3	4	3	1	5	9
Italië	16	76	92	19	8	46	73
Luxemburg	1	0	1	0	1	1	2
Nederland	61	98	159	49	58	42	149
Oostenrijk	1	5	6	0	2	4	6
Portugal	4	20	24	7	6	9	22
Spanje	6	87	93	15	21	138	174
Totaal E.G.	137	461	598	159	149	332	640

regio/nationaliteit	Immigratie			emigratie			
	andere Belg. Gem.	buitenl.	Totaal	andere Belg. Gem.	buitenl.	Onbek. Bestem.	Totaal

REGIO : Midden-Europa

Zwitserland	2	3	5	0	2	0	2
Totaal Midden-Europa	2	3	5	0	2	0	2

REGIO : Noord-Europa

Finland	1	39	40	7	3	14	24
Noorwegen	0	4	4	0	1	1	2
Zweden	6	28	34	3	7	13	23
Totaal Noord-Europa	7	71	78	10	11	28	49

REGIO : Oost-Europa

Bielorusland	4	6	10	1	0	0	1
Bulgarije	11	59	70	10	3	2	15
Estland	0	5	5	0	2	0	2
Hongarije	6	21	27	8	7	14	29
Letland	3	5	8	0	1	4	5
Moldavië	1	1	2	0	0	0	0
Oekraïne	8	6	14	1	6	3	10
Polen	7	116	123	8	12	24	44
Roemenië	6	27	33	2	7	7	16
Rusland	8	30	38	8	2	5	15
Slovaakse Republiek	3	23	26	2	7	4	13
Tsjechische Rep,	1	14	15	3	4	7	14
Tsjecho-Slowakije	0	0	0	0	0	4	4
U.S.S.R.	2	0	2	0	2	0	2
V.N. vluch. Hongarije	1	0	1	0	0	0	0
Totaal Oost-Europa	61	313	374	43	53	74	170

REGIO : Zuid-Europa

Albanië	2	8	10	0	0	0	0
Bosnië-Herzegowina	8	7	15	5	0	0	5
Croatië (Rep.)	0	6	6	0	0	0	0
Cyprus	0	1	1	0	0	1	1
Joegoslavië	2	0	2	1	0	0	1
Joegoslavië (Servië-	6	8	14	2	0	3	5
Litouwen	0	14	14	0	11	3	14
Macedonië (Ex-	4	4	8	1	0	0	1
Slovenië	0	5	5	0	1	2	3
V.N. vluch. Albanië	0	0	0	1	0	0	1
V.N. vluch. Joegoslavië	1	0	1	0	0	0	0
Totaal Zuid-Europa	23	53	76	10	12	9	31

regio/nationaliteit	Immigratie			emigratie			
	andere Belg. Gem.	buitenl.	Totaal	andere Belg. Gem.	buitenl.	Onbek. Bestem.	Totaal
REGIO : Oceanië							
Australië	1	6	7	0	3	1	4
Nieuw-Zeeland	0	0	0	2	1	0	3
Totaal Oceanië	1	6	7	2	4	1	7
REGIO : onbepaald							
onbepaalde nationaliteit	0	1	1	1	0	0	1
V.N. vluchteling	0	0	0	1	0	0	1
Totaal onbepaald	0	1	1	2	0	0	2
Totaal	518	2145	2663	516	337	665	1518

6.6. Evolutie van de migraties van vreemdelingen per continent (nationaliteit)

continent /	immigraties			emigraties			
jaar	binnenland	buitenland	totaal	binnenland	buitenland	onbekend	totaal

Afrika

1986	67	592	659	106	20	202	328
1987	36	174	210	72	8	421	501
1988	23	88	111	62	15	369	446
1989	40	231	271	65	11	52	128
1990	40	263	303	47	17	9	73
1991	58	215	273	63	8	129	200
1992	70	240	310	70	14	121	205
1993	64	218	282	68	18	317	403
1994	70	244	314	69	32	240	341
1995	88	175	263	73	41	86	200
1996	52	222	274	65	32	119	215
1997	82	220	302	57	26	98	181
1998	91	188	279	83	29	74	186
1999	118	206	324	95	39	61	195
2000	73	233	306	87	11	30	128
2001	70	295	365	85	36	126	247
2002	99	395	494	115	18	70	203

Amerika

1986	5	11	16	2	5	6	13
1987	3	15	18	3	5	2	10
1988	2	23	25	0	5	13	18
1989	1	18	19	2	4	2	8
1990	1	9	10	4	5	7	16
1991	14	13	27	5	1	16	22
1992	19	82	101	25	28	23	76
1993	34	71	105	26	30	55	111
1994	37	94	131	34	29	51	114
1995	10	57	67	17	55	16	88
1996	20	72	92	14	18	39	71
1997	18	64	82	27	15	41	83
1998	27	66	93	17	22	25	64
1999	15	90	105	13	21	24	58
2000	26	92	118	19	19	10	48
2001	23	110	133	20	24	41	85
2002	13	115	128	29	26	23	78

Azië

1986	47	73	120	117	16	7	140
1987	127	156	283	81	18	21	120
1988	128	62	190	57	2	32	91
1989	122	284	406	100	42	63	205
1990	145	296	441	110	29	21	160
1991	181	373	554	82	21	158	261
1992	136	331	467	111	36	69	216
1993	171	379	550	152	59	237	448
1994	141	570	711	151	34	235	420
1995	110	433	543	114	78	123	315
1996	154	358	512	142	50	168	360
1997	165	330	495	138	59	133	330
1998	118	387	505	109	53	84	246
1999	182	379	561	168	35	126	329
2000	161	465	626	139	52	71	262
2001	156	570	726	143	42	129	314

2002	175	727	902	146	62	128	336
------	-----	-----	-----	-----	----	-----	-----

continent /	immigraties			emigraties			
jaar	binnenland	buitenland	totaal	binnenland	buitenland	onbekend	totaal

Europa

1986	156	272	428	144	120	74	338
1987	111	252	363	133	83	141	357
1988	116	250	366	126	108	144	378
1989	113	329	442	151	103	63	317
1990	123	320	443	140	100	15	255
1991	113	287	400	156	115	98	369
1992	143	400	543	200	93	91	384
1993	187	336	523	180	156	150	486
1994	151	459	610	174	124	326	624
1995	197	673	870	196	349	154	699
1996	200	422	622	208	129	213	550
1997	189	558	747	193	132	262	587
1998	172	455	627	252	74	183	509
1999	264	831	1.095	230	211	294	735
2000	168	727	895	215	161	133	509
2001	212	761	973	240	187	401	828
2002	230	901	1131	222	227	443	892

Oceanië

1992	1	1	2	0	0	6	6
1993	0	2	2	0	1	1	2
1994	0	1	1	0	1	1	2
1995	2	1	3	0	1	1	2
1996	0	0	0	1	1	0	2
1997	0	5	5	1	0	0	1
1998	1	15	16	0	2	1	3
1999	0	6	6	0	6	3	9
2000	1	9	10	1	6	1	8
2001	1	4	5	0	6	1	7
2002	1	6	7	2	4	1	7

Totaal

1986	281	965	1246	373	164	292	829
1987	294	624	918	292	120	588	1000
1988	287	450	737	265	131	575	971
1989	288	877	1165	333	162	185	680
1990	320	905	1225	315	152	52	519
1991	383	920	1303	323	147	424	894
1992	369	1054	1423	407	171	310	888
1993	458	1017	1475	428	264	761	1453
1994	401	1413	1814	429	221	853	1503
1995	407	1339	1746	400	233	380	1013
1996	432	1075	1507	435	230	542	1207
1997	456	1180	1636	417	232	535	1184
1998	411	1111	1522	463	180	367	1010
1999	581	1515	2096	506	312	510	1328
2000	429	1527	1956	462	249	245	956
2001	465	1743	2208	490	295	702	1487
2002	518	2145	2663	516	337	665	1518

7. Gezinsamenstelling

7.1. Aantal gezinshoofden volgens burgerlijke stand en aantal kinderen

Burg. Staat	geen	1	2	3	4	5	6	7	8	9	10+	Totaal
ongehuwde man	17231	944	473	70	14	2	1	1	0	0	0	18736
ongehuwde vrouw	10995	1295	508	109	24	6	1	1	1	0	0	12940
Gehuwde man	22740	8653	7899	3147	934	276	87	31	6	5	2	43783
Gehuwde vrouw	1995	1061	820	338	119	30	8	1	2	0	0	4375
Man nietigverkl. Huwelijk	37	3	0	3	2	2	0	0	0	1	0	48
Vrouw nietigverkl. Huwelijk	15	4	4	0	2	2	0	0	0	0	0	27
Weduwnaar	2532	274	69	27	2	0	0	0	0	0	0	2904
Weduwe	10910	1215	241	72	20	3	3	1	1	0	0	12466
Uit de echt gescheiden man	6367	667	236	62	9	2	1	1	0	0	0	7345
Uit de echt gescheiden vrouw	5194	1935	1039	317	83	13	9	3	0	0	0	8593
Man gescheiden van tafel en bed	12	1	0	0	0	0	0	0	0	0	0	13
Vrouw gescheiden van tafel en bed	8	1	3	0	0	0	0	0	0	0	0	12
verstoting	4		1	0	0	0	0	0	0	0	0	5
overige	14		0	0	0	0	0	0	0	0	0	14
Totaal aantal gezinnen	78054	16053	11293	4145	1209	336	110	39	10	6	2	111261

7.2. Aantal gezinshoofden volgens aantal kinderen (evolutie)

JAAR	0	1	2	3	4	5	6	7	8	9	10	11	Totaal
1983	66894	18483	11866	4218	1480	520	186	75	22	10	7	1	103762
1984	67639	18601	11862	4141	1429	491	167	76	21	11	6	1	104445
1985	68365	18626	11818	4125	1357	464	169	74	17	13	6	0	105034
1986	69734	18612	11739	4054	1336	422	161	69	21	10	2	2	106162
1987	69801	18623	11685	3973	1316	417	151	59	25	10	1	2	106063
1988	69541	18618	11626	3929	1276	412	153	52	34	6	1	2	105650
1989	70197	18550	11617	3785	1244	419	151	52	33	9	2	2	106061
1990	71024	18554	11434	3742	1209	434	150	47	32	6	2	2	106636
1991	71444	18426	11322	3761	1198	415	146	47	34	6	2	2	106803
1992	71850	18188	11330	3775	1203	390	139	53	24	8	4	2	106966
1993	71643	17945	11421	3877	1266	414	136	58	27	6	4	3	106800
1994	71510	17702	11324	3920	1260	385	135	58	21	8	4	4	106331
1995	72410	17328	11282	3947	1251	387	136	48	24	8	5	2	106828
1996	72675	17086	11185	3994	1249	373	133	48	18	7	7	6	106781
1997	73333	16900	11113	3955	1235	394	132	39	24	5	5	4	107139
1998	74252	16630	11147	3952	1206	381	123	44	18	5	5	5	107768
1999	75003	16513	11147	3961	1203	362	121	53	11	6	3	5	108388
2000	75782	16258	11144	4074	1168	355	117	43	16	5	4	4	108970
2001	76776	16140	11225	4094	1193	347	123	33	14	5	1	5	109956
2002	78054	16053	11293	4145	1209	336	110	39	10	6	4	2	111261

7.3. Aantal gezinshoofden volgens gezinsgrootte (evolutie)

JAAR	1	2	3	4	5	6	7	8	9	10+
1983	37326	31603	18466	11536	4331	1624	604	223	75	67
1984	38285	31555	16499	11430	4248	1561	561	198	89	60
1985	39014	31715	16392	11357	4228	1493	525	205	87	58
1986	40631	31549	16417	11179	4153	1440	487	210	80	55
1987	40831	31543	16346	11104	4020	1438	489	187	72	61
1988	40771	31537	16251	10920	4008	1379	498	176	66	65
1989	41263	31776	16093	10906	3868	1347	510	168	77	70
1990	41846	32144	15916	10820	3788	1295	503	175	82	83
1991	42205	32181	15757	10756	3789	1261	517	181	79	90
1992	42498	32317	15538	10688	3782	1322	464	181	85	91
1993	42676	32593	15114	10492	3789	1304	469	177	90	96
1994	42541	32672	14885	10383	3751	1281	443	185	94	96
1995	42498	32486	14575	10294	3763	1272	438	201	86	103
1996	42520	32538	14209	10198	3781	1265	432	196	88	100
1997	44903	32414	13949	10068	3752	1251	459	160	79	100
1998	46624	32276	13757	9981	3710	1240	453	177	85	85
1999	46898	32232	13565	9906	3755	1224	446	193	98	71
2000	47692	32098	13413	9935	3808	1213	466	179	87	79
2001	48184	32668	13236	9974	3824	1247	474	196	86	67
2002	49237	32963	13112	9982	3852	1282	471	208	80	74

noot : De personen verblijvende in een gemeenschap zijn in het cijfer van de alleenstaanden inbegrepen. Dit betreft 3525 personen.

8. Bevolking per statistische sector (31/12/2002)

8.1. Bevolkingssamenstelling per statistische sector. Belgen en vreemdelingen

Sector	Belgen			Vreemdelingen			Totaal		
	M	V	Totaal	M	V	Totaal	M	V	Totaal
A00 Kuip	381	369	750	44	32	76	425	401	826
A01 Sint - Jacobs	1044	1119	2163	124	91	215	1168	1210	2378
A02 Kouter	367	417	784	33	21	54	400	438	838
A03 Patershol	418	384	802	50	42	92	468	426	894
A040 Briel	822	1170	1992	84	77	161	906	1247	2153
A05 Begijnhofdries	1438	1263	2701	146	95	241	1584	1358	2942
A10 Sint - Macharius	1047	1129	2176	157	149	306	1204	1278	2482
A13 Heernis	1314	1227	2541	130	79	209	1444	1306	2750
A20 Gent - Centrum - Zuid	760	691	1451	114	64	178	874	755	1629
A21 Visserij	216	223	439	10	15	25	226	238	464
A221 Brusselse Poort	722	838	1560	86	56	142	808	894	1702
A23 Zuidpark	712	875	1587	44	33	77	756	908	1664
A24 Dierentuin	1163	1262	2425	87	57	144	1250	1319	2569
A31 Nederkouter	552	594	1146	48	45	93	600	639	1239
A321 Sint - Pieters	769	756	1525	165	135	300	934	891	1825
A33 Heuvelpoort	1311	1269	2580	103	71	174	1414	1340	2754
A342 Citadelpark	242	326	568	25	17	42	267	343	610
A35 Station	1976	2082	4058	122	101	223	2098	2183	4281
A40 Ganzendries	1143	1325	2468	49	49	98	1192	1374	2566
A410 Patijntje	429	528	957	25	22	47	454	550	1004
A42 Neermeersen	966	1521	2487	46	50	96	1012	1571	2583
A45 Groene Vallei	495	559	1054	17	15	32	512	574	1086
A46 Blaarmeersen	29	25	54	3	0	3	32	25	57
A50 Drongensteenweg	1648	1723	3371	268	284	552	1916	2007	3923
A51 Malem	375	498	873	23	29	52	398	527	925
A521 Brugse Poort	1688	1863	3551	144	135	279	1832	1998	3830
A531 Rooigem	1485	1445	2930	259	281	540	1744	1726	3470
A542 Groendreef	774	745	1519	195	184	379	969	929	1898
A60 Voormuide	564	548	1112	180	177	357	744	725	1469
A62 Ham	962	885	1847	191	184	375	1153	1069	2222
A63 Tolhuis	1479	1397	2876	416	379	795	1895	1776	3671
A64 Blaisantvest	576	539	1115	133	160	293	709	699	1408
A711 Ekkergerm	1063	993	2056	71	53	124	1134	1046	2180
A722 Bijloke	848	1128	1976	28	47	75	876	1175	2051
A731 Galgenberg	1048	1001	2049	97	67	164	1145	1068	2213
A742 Pekelharing	634	559	1193	45	40	85	679	599	1278
A801 Wondelgemstraat	1386	1317	2703	356	349	705	1742	1666	3408
A812 Rabot	556	648	1204	78	69	147	634	717	1351
A873 Rabot Station	426	651	1077	32	27	59	458	678	1136
B12 Over de Meersstraat	87	82	169	3	0	3	90	82	172
B301 Sint - Pieters - Aalst	964	1142	2106	169	132	301	1133	1274	2407
B312 De Smet - De Naeyer	372	373	745	11	14	25	383	387	770
B321 Kauwplein	927	934	1861	69	31	100	996	965	1961
B331 De Sterre	390	426	816	20	25	45	410	451	861
B354 Aaigem	709	777	1486	30	30	60	739	807	1546
B411 Ottergemse Dries	640	646	1286	200	127	327	840	773	1613

Sector	Belgen			Vreemdelingen			Totaal		
	M	V	Totaal	M	V	Totaal	M	V	Totaal
B422 Akademisch Ziekenhuis	28	30	58	6	0	6	34	30	64
B433 Steenakker	1131	1268	2399	128	148	276	1259	1416	2675
B443 Nieuw Gent	1379	1783	3162	191	202	393	1570	1985	3555
B452 Sint - Alois	53	51	104	1	2	3	54	53	107
B472 Groothandelsmarkt	54	51	105	1	0	1	55	51	106
C710 Afrikalaan	369	363	732	44	48	92	413	411	824
C72 Muidebrug	397	433	830	52	51	103	449	484	933
C800 Muide	888	792	1680	90	107	197	978	899	1877
C811 Meulestede	597	654	1251	58	41	99	655	695	1350
C832 Port Arthur	125	124	249	9	9	18	134	133	267
C870 Darsen	8	1	9	0	0	0	8	1	9
D001 Oostakker Centrum	1266	1425	2691	13	8	21	1279	1433	2712
D012 Wittewalle	548	531	1079	8	8	16	556	539	1095
D023 Mager Goed	866	902	1768	12	5	17	878	907	1785
D032 Walput	250	268	518	4	3	7	254	271	525
D084 Drie Zwaantjes	99	87	186	1	3	4	100	90	190
D091 Oostakkerveld	51	59	110	0	0	0	51	59	110
D10 Lourdes	1417	1469	2886	22	10	32	1439	1479	2918
D181 Krijte	264	251	515	1	5	6	265	256	521
D190 Schansakker	493	486	979	5	4	9	498	490	988
D212 Goedlevenstraat	145	172	317	3	4	7	148	176	324
D41 J.F. Kennedylaan	262	266	528	7	5	12	269	271	540
D471 Texaco	37	34	71	5	3	8	42	37	79
D50 Desteldonk - Dorp	420	364	784	4	1	5	424	365	789
D58 Zaffelare	12	15	27	0	0	0	12	15	27
D59 Desteldonk - Verspr. bew.	3	6	9	1	0	1	4	6	10
D60 Sint - Kruis - Winkel	552	534	1086	7	11	18	559	545	1104
D610 Ter Donk	25	19	44	0	0	0	25	19	44
D670 Rodenhuize	0	1	1	0	0	0	0	1	1
D69 Mendonk	104	90	194	4	3	7	108	93	201
D77 Rostijne	1	1	2	0	0	0	1	1	2
E00 Sint - Amandsberg Centrum	1066	1148	2214	148	144	292	1214	1292	2506
E01 Sint - Baafskouter	1009	1070	2079	54	29	83	1063	1099	2162
E021 Groot Begijnhof	1216	1440	2656	166	131	297	1382	1571	2953
E031 Syngemkouter	2063	2260	4323	57	58	115	2120	2318	4438
E042 Scheldestraat	1950	1996	3946	171	145	316	2121	2141	4262
E052 Rozebroeken	611	756	1367	16	17	33	627	773	1400
E10 Westveld - Kern	983	1284	2267	14	14	28	997	1298	2295
E19 Westveld - Verspr. bew	19	20	39	0	0	0	19	20	39
E201 Oude Bareel - Kern	392	410	802	10	10	20	402	420	822
E222 Achtendries	520	506	1026	12	5	17	532	511	1043
E283 Voordestraat	23	18	41	0	0	0	23	18	41
E29 Oude Bareel	421	384	805	7	4	11	428	388	816
E31 Scheldeoord	349	416	765	30	31	61	379	447	826
E32 Dampoort	1023	1059	2082	194	179	373	1217	1238	2455
E331 Sint - Bernadette	666	710	1376	18	23	41	684	733	1417
F001 Gentbrugge - Centrum	1439	1595	3034	46	46	92	1485	1641	3126
F01 Dries	1589	1714	3303	22	30	52	1611	1744	3355
F072 Trekweg	144	148	292	4	0	4	148	148	296

Sector	Belgen			Vreemdelingen			Totaal		
	M	V	Totaal	M	V	Totaal	M	V	Totaal
F091 Zwarte Fles	3	1	4	0	0	0	3	1	4
F110 Sportplein	1721	1828	3549	48	39	87	1769	1867	3636
F121 Vogelhoek	1774	1845	3619	33	41	74	1807	1886	3693
F132 Coninxdonk	124	129	253	2	5	7	126	134	260
F172 Arsenaal	3	4	7	0	0	0	3	4	7
G00 Ledeborg - Centrum	2134	2169	4303	323	329	652	2457	2498	4955
G01 Flora	442	404	846	52	42	94	494	446	940
G022 Keizerspark	70	77	147	6	4	10	76	81	157
G031 Eindeke	491	497	988	39	37	76	530	534	1064
G042 Belle Vue	350	463	813	31	22	53	381	485	866
G101 L. Vanhouttebuurt	1507	1631	3138	67	66	133	1574	1697	3271
G112 De Naeyerdreef	452	521	973	49	28	77	501	549	1050
G123 Moscou	69	74	143	4	2	6	73	76	149
G200 Merelbeke Station	559	556	1115	9	14	23	568	570	1138
H001 Zwijnaarde - Centrum	1092	1139	2231	20	15	35	1112	1154	2266
H01 Roosken	301	314	615	7	2	9	308	316	624
H020 Hutsepot	141	137	278	7	1	8	148	138	286
H032 Universiteit	1	1	2	0	0	0	1	1	2
H042 T Schaarken	540	592	1132	10	19	29	550	611	1161
H053 Ter Linden	488	487	975	7	7	14	495	494	989
H091 Zonneput	160	173	333	1	0	1	161	173	334
H111 Kon. Leopoldstraat	69	72	141	1	4	5	70	76	146
H171 Zwijnaarde - Industrie	57	52	109	2	0	2	59	52	111
H196 Maaltepark	17	9	26	0	0	0	17	9	26
H210 Rijvissche	143	135	278	5	1	6	148	136	284
H220 Paolalaan	57	48	105	0	0	0	57	48	105
H310 Klosse	71	75	146	0	0	0	71	75	146
H325 Hoedjen	117	117	234	0	1	1	117	118	235
H394 Nieuwgoed	62	61	123	1	1	2	63	62	125
J00 St-Denijs-Westr - centrum	733	939	1672	10	13	23	743	952	1695
J010 Drie Sleutels	515	576	1091	11	14	25	526	590	1116
J022 Vierschaar	197	214	411	4	1	5	201	215	416
J081 Puttenhove	38	33	71	0	0	0	38	33	71
J091 Rosdam	39	32	71	3	0	3	42	32	74
J100 Maalte	320	412	732	10	7	17	330	419	749
J11 Steenaarde	506	549	1055	11	11	22	517	560	1077
J172 Bugten	26	26	52	0	0	0	26	26	52
J197 Maria Middelaes	0	15	15	0	1	1	0	16	16
J200 Afsnee - Centrum	171	209	380	3	3	6	174	212	386
J280 Kouter (St-Denijs-Westrem)	139	141	280	1	5	6	140	146	286
J290 Goedinge	41	42	83	0	0	0	41	42	83
K001 Drongen Dorp	228	243	471	1	2	3	229	245	474
K011 Eikendreef	346	344	690	8	9	17	354	353	707
K022 Oude Abdij	180	179	359	2	1	3	182	180	362
K10 Baarle Dorp	195	300	495	1	1	2	196	301	497
K11 Noordhout	105	100	205	1	0	1	106	100	206
K12 Baarlevelde	86	83	169	1	0	1	87	83	170
K132 Gaverland	381	431	812	4	3	7	385	434	819
K143 Ter Rivieren	295	285	580	2	2	4	297	287	584
K171 Drongen - Industriepark	61	68	129	0	1	1	61	69	130

Sector	Belgen			Vreemdelingen			Totaal		
	M	V	Totaal	M	V	Totaal	M	V	Totaal
K180 Blauwpoort	23	20	43	0	0	0	23	20	43
K191 Vierlinden	98	98	196	0	0	0	98	98	196
K201 Luchteren	276	302	578	1	0	1	277	302	579
K21 Halewijn	95	89	184	1	0	1	96	89	185
K220 Slindonk	30	37	67	0	0	0	30	37	67
K232 Campagne	570	539	1109	9	6	15	579	545	1124
K28 Kraaiaarde	90	104	194	0	2	2	90	106	196
K291 Helsendries	257	251	508	1	4	5	258	255	513
K392 Heie	183	164	347	2	1	3	185	165	350
K40 Drie Leien	276	274	550	9	5	14	285	279	564
K48 De Karper	37	40	77	1	0	1	38	40	78
K49 Assels	78	72	150	1	4	5	79	76	155
K512 Mijlpaal	482	519	1001	5	4	9	487	523	1010
K523 Paradijkskouter	329	370	699	14	10	24	343	380	723
K534 Hoogland	213	228	441	5	3	8	218	231	449
K543 De Roos	150	135	285	0	2	2	150	137	287
K613 Oude Wee	723	707	1430	10	8	18	733	715	1448
K622 Heilig Huizeken	233	238	471	3	1	4	236	239	475
K630 Varendries	175	200	375	2	4	6	177	204	381
K632 Keuzestraat	56	60	116	0	0	0	56	60	116
K682 Wafelijzer	5	2	7	0	0	0	5	2	7
K691 Prinsenhof	23	23	46	0	0	0	23	23	46
L00 Mariakerke Centrum	1126	1220	2346	38	22	60	1164	1242	2406
L011 Kolegem	1313	1439	2752	27	20	47	1340	1459	2799
L02 Kerkwijk	699	752	1451	8	2	10	707	754	1461
L03 Brug Zuidwest	134	136	270	0	1	1	134	137	271
L04 Brug Zuidoost	139	144	283	6	1	7	145	145	290
L051 Vijfhoek	938	965	1903	20	12	32	958	977	1935
L072 Lieve (Mariakerke)	12	12	24	0	0	0	12	12	24
L09 Mariakerke - Verspr bew.	233	278	511	4	2	6	237	280	517
L112 Maeswal	451	494	945	15	14	29	466	508	974
L121 Rustoord	1537	1428	2965	171	174	345	1708	1602	3310
L30 Beekstraat - Kouter	535	532	1067	7	4	11	542	536	1078
M00 Wondelgem Centrum	903	962	1865	17	17	34	920	979	1899
M01 Westergem	956	1030	1986	23	24	47	979	1054	2033
M020 Kouterken (Wondelgem)	1757	1781	3538	27	28	55	1784	1809	3593
M03 Woestijnegoed - Molenhoek	1182	1250	2432	27	26	53	1209	1276	2485
M040 Gavers (Wondelgem)	720	740	1460	8	9	17	728	749	1477
M052 Houtjen	183	170	353	5	6	11	188	176	364
M080 Lieve-Noord (Wondelgem)	41	44	85	0	2	2	41	46	87
M102 Van Bevereplein	2088	2316	4404	200	179	379	2288	2495	4783
M112 Steengoed	200	236	436	1	2	3	201	238	439
M173 Oude Lieve (Wondelgem)	61	41	102	9	9	18	70	50	120
M27 Wissenhagestraat	45	36	81	1	1	2	46	37	83
M37 Wondelgemse Meersen	591	589	1180	22	12	34	613	601	1214
M472 Langerbrugge	71	73	144	0	0	0	71	73	144
M49 Pachtgoed	21	15	36	1	0	1	22	15	37
M57 Rieme	0	3	3	1	0	1	1	3	4

8.2. Bevolkingsdichtheid per statistische sector. (inw/km²)

sector	inw/km²
A00 Kuip	3693,25
A01 Sint - Jacobs	7841,21
A02 Kouter	3579,84
A03 Patershol	8778,36
A040 Briel	5765,50
A05 Begijnhofdries	7825,29
A10 Sint - Macharius	8448,38
A13 Heernis	8245,14
A20 Gent - Centrum - Zuid	5052,54
A21 Visserij	4254,89
A221 Brusselse Poort	5673,33
A23 Zuidpark	10644,78
A24 Dierentuin	7739,93
A31 Nederkouter	5818,97
A321 Sint - Pieters	3871,94
A33 Heuvelpoort	5686,22
A342 Citadelpark	1771,29
A35 Station	8058,04
A40 Ganzendries	8048,14
A410 Patijntje	2727,81
A42 Neermeersen	3918,48
A45 Groene Vallei	12154,76
A46 Blaarmeersen	27,63
A50 Drongensteenweg	9289,61
A51 Malem	5168,07
A521 Brugse Poort	4769,77
A531 Rooigem	12343,40
A542 Groendreef	9470,96
A60 Voormuide	5381,06
A62 Ham	6128,56
A63 Tolhuis	15087,86
A64 Blaisantvest	10029,15
A711 Ekkergem	4949,86
A722 Bijloke	4465,71
A731 Galgenberg	5966,07
A742 Pekelharing	6508,04
A801 Wondelgemstraat	13162,49
A812 Rabot	6095,59
A873 Rabot Station	4734,65
B12 Over de Meersstraat	1305,64
B301 Sint - Pieters - Aalst	4547,65
B312 De Smet - De Naeyer	4420,35
B321 Kauwplein	6579,41
B331 De Sterre	2412,43
B354 Aaigem	1619,57
B411 Ottergemse Dries	2753,29
B422 Akademisch Ziekenhuis	133,57
B433 Steenakker	7883,34
B443 Nieuw Gent	7822,76

sector	inw/km ²
B452 Sint - Alois	249,27
B472 Groothandelsmarkt	56,82
C710 Afrikalaan	1262,07
C72 Muidebrug	5832,68
C800 Muide	5009,37
C811 Meulestede	4204,96
C832 Port Arthur	376,00
C870 Darsen	2,13
D001 Oostakker Centrum	3005,71
D012 Wittewalle	2591,84
D023 Mager Goed	1806,53
D032 Walput	1195,62
D084 Drie Zwaantjes	563,60
D091 Oostakkerveld	107,43
D10 Lourdes	1664,21
D181 Krijte	719,24
D190 Schansakker	492,71
D212 Goedlevenstraat	1752,54
D41 J.F. Kennedylaan	444,62
D471 Texaco	10,83
D50 Desteldonk - Dorp	405,07
D58 Zaffelare	15,22
D60 Sint - Kruis - Winkel	323,40
D610 Ter Donk	46,31
D670 Rodenhuize	0,41
D69 Mendonk	75,77
D77 Rostijne	0,28
E00 Sint - Amandsberg Centrum	5928,46
E01 Sint - Baafskouter	3930,00
E021 Groot Begijnhof	8638,79
E031 Syngemkouter	3766,13
E042 Scheldestraat	6507,55
E052 Rozebroeken	2188,36
E10 Westveld - Kern	2704,92
E19 Westveld - Verspr. bewoning	157,21
E201 Oude Bareel - Kern	2717,66
E222 Achtendries	842,89
E283 Voordestraat	63,48
E29 Oude Bareel	1330,32
E31 Scheldeoord	8619,37
E32 Dampoort	6721,59
E331 Sint - Bernadette	3043,11
F001 Gentbrugge - Centrum	6873,96
F01 Dries	2901,69
F072 Trekweg	969,08
F091 Zwarte Fles	2,06
F110 Sportplein	3509,70
F121 Vogelhoek	5305,47
F132 Coninxdonk	442,99
F172 Arsenaal	18,16

sector	inw/km ²
G00 Ledeberg - Centrum	10730,24
G01 Flora	8527,72
G022 Keizerspark	2246,98
G031 Eindeke	3424,58
G042 Belle Vue	3556,94
G101 L. Vanhouttebuurt	5594,44
G112 De Naeyerdreef	4537,98
G123 Moscou	713,32
G200 Merelbeke Station	3957,92
H001 Zwijnaarde - Centrum	2436,58
H01 Roosken	6362,28
H020 Hutsepot	848,29
H032 Universiteit	3,41
H042 T Schaarken	3721,32
H053 Ter Linden	2448,88
H091 Zonneput	122,28
H111 Kon. Leopoldstraat	575,68
H171 Zwijnaarde - Industrie	55,07
H196 Maaltepark	183,27
H210 Rijvissche	906,80
H220 Paolalaan	745,09
H310 Klosse	589,05
H325 Hoedjen	649,05
H394 Nieuwgoed	50,95
J00 Sint - Denijs - Westrem -	2229,17
J010 Drie Sleutels	1603,56
J022 Vierschaar	898,42
J081 Puttenhove	83,04
J091 Rosdam	125,97
J100 Maalte	993,85
J11 Steenaarde	1126,92
J172 Bugten	47,89
J197 Maria Middelaes	75,10
J200 Afsnee - Centrum	874,59
J280 Kouter (Sint - Denijs -	136,79
J290 Goedinge	189,53
K001 Drongen Dorp	2135,26
K011 Eikendreef	3480,57
K022 Oude Abdij	1166,88
K10 Baarle Dorp	1322,88
K11 Noordhout	457,80
K12 Baarlevelde	331,78
K132 Gaverland	899,94
K143 Ter Rivieren	978,98
K171 Drongen - Industriepark	176,64
K180 Blauwpoort	27,93
K191 Vierlinden	211,32
K201 Luchteren	1448,56
K21 Halewijn	380,43
K220 Slindonk	137,08
K232 Campagne	1941,12

sector	inw/km ²
K28 Kraaiaarde	240,45
K291 Helsendries	150,32
K392 Heie	83,48
K40 Drie Leien	701,00
K48 De Karper	397,95
K49 Assels	102,08
K512 Mijlpaal	2662,59
K523 Paradijsskouter	1394,56
K534 Hoogland	603,60
K543 De Roos	1760,87
K613 Oude Wee	2604,06
K622 Heilig Huizeken	1084,87
K630 Varendries	711,98
K632 Keuzestraat	752,04
K682 Wafelijzer	10,30
K691 Prinsenhof	113,86
L00 Mariakerke Centrum	5486,51
L011 Kolegem	2237,00
L02 Kerkwijk	2173,61
L03 Brug Zuidwest	1889,64
L04 Brug Zuidoost	817,89
L051 Vijfhoek	1663,68
L072 Lieve (Mariakerke)	44,39
L09 Mariakerke - Verspreide	876,78
L112 Maeswal	3634,53
L121 Rustoord	4583,95
L30 Beekstraat - Kouter	1147,72
M00 Wondelgem Centrum	4460,24
M01 Westergem	3993,94
M020 Kouterken (Wondelgem)	3722,08
M03 Woestijnegoed - Molenhoek	3691,54
M040 Gavers (Wondelgem)	1254,20
M052 Houtjen	926,73
M080 Lieve - Noord (Wondelgem)	86,38
M102 Van Bevereplein	8090,09
M112 Steengoed	2640,75
M173 Oude Lieve (Wondelgem)	338,28
M27 Wissenhagestraat	191,63
M37 Wondelgemse Meersen	379,86
M472 Langerbrugge	113,04
M49 Pachtgoed	8,42
M57 Rieme	4,55
Totaal	1510,08

8.3. Bevolkingssamenstelling per statistische sector - kaarten

a) Totale bevolking

b) Vreemdelingen

c) Bevolkingsdichtheid

8.4. Bevolkingssamenstelling per statistische sector per leeftijdsklasse (0-19, 20-64, 65+)

buurt	sectornaam	Belgen			vreemdelingen			Totaal		
		0-19	20-64	65+	0-19	20-64	65+	0-19	20-64	65+
A00	Kuip	93	546	111	4	71	1	97	617	112
A01	Sint - Jacobs	286	1465	412	26	184	5	312	1649	417
A02	Kouter	101	546	137	2	47	5	103	593	142
A03	Patershol	159	568	75	14	76	2	173	644	77
A040	Briel	268	869	855	24	119	18	292	988	873
A05	Begijnhofdries	420	1921	360	26	207	8	446	2128	368
A10	Sint - Macharius	569	1305	302	68	221	17	637	1526	319
A13	Heernis	516	1737	288	41	161	7	557	1898	295
A20	Gent - Centrum - Zuid	153	1107	191	11	162	5	164	1269	196
A21	Visserij	63	332	44	6	17	2	69	349	46
A221	Brusselse Poort	247	1037	276	17	119	6	264	1156	282
A23	Zuidpark	119	921	547	6	64	7	125	985	554
A24	Dierentuin	280	1612	533	10	126	8	290	1738	541
A31	Nederkouter	150	709	287	10	80	3	160	789	290
A321	Sint - Pieters	166	1000	359	34	261	5	200	1261	364
A33	Heuvelpoort	411	1645	524	14	152	8	425	1797	532
A342	Citadelpark	46	309	213	7	30	5	53	339	218
A35	Station	546	2777	735	18	192	13	564	2969	748
A40	Ganzendries	393	1627	448	16	78	4	409	1705	452
A410	Patijntje	197	524	236	4	34	9	201	558	245
A42	Neermeersen	233	1080	1174	24	60	12	257	1140	1186
A45	Groene Vallei	40	595	419	4	25	3	44	620	422
A46	Blaar-meersen	9	42	3	0	3	0	9	45	3
A50	Drongensteenweg	772	1992	607	123	382	47	895	2374	654
A51	Malem	288	393	192	13	35	4	301	428	196
A521	Brugse Poort	786	2092	673	66	195	18	852	2287	691
A531	Rooigem	782	1777	371	133	384	23	915	2161	394
A542	Groendreef	367	927	225	112	246	21	479	1173	246
A60	Voormuide	283	544	285	89	246	22	372	790	307
A62	Ham	513	1177	157	82	269	24	595	1446	181
A63	Tolhuis	901	1725	250	153	587	55	1054	2312	305
A64	Blaisantvest	412	596	107	74	196	23	486	792	130
A711	Ekker-gem	280	1449	327	12	102	10	292	1551	337
A722	Bijloke	209	1119	648	6	59	10	215	1178	658
A731	Galgenberg	238	1383	428	14	138	12	252	1521	440
A742	Pekelharing	209	786	198	7	74	4	216	860	202
A801	Wondelgemstraat	909	1494	300	204	468	33	1113	1962	333
A812	Rabot	243	709	252	21	119	7	264	828	259
A873	Rabot Station	131	590	356	1	49	9	132	639	365
B12	Over de Meersstraat	46	95	28	0	2	1	46	97	29
B301	Sint - Pieters - Aalst	373	1168	565	19	273	9	392	1441	574
B312	De Smet - De Naeyer	149	503	93	0	22	3	149	525	96
B321	Kauwplein	298	1254	309	9	89	2	307	1343	311
B331	De Sterre	158	477	181	7	36	2	165	513	183
B354	Aaigem	289	887	310	10	44	6	299	931	316

buurt	sectornaam	Belgen			vreemdelingen			Totaal		
		0-19	20-64	65+	0-19	20-64	65+	0-19	20-64	65+
B411	Ottergemse Dries	220	863	203	14	310	3	234	1173	206
B422	Akademisch Ziekenhuis	11	45	2	0	6	0	11	51	2
B433	Steenakker	733	1281	385	39	227	10	772	1508	395
B443	Nieuw Gent	621	1799	742	91	271	31	712	2070	773
B452	Sint - Alois	25	57	22	0	2	1	25	59	23
B472	Groothandelsmarkt	28	69	8	0	1	0	28	70	8
C710	Afrikalaan	143	453	136	22	66	4	165	519	140
C72	Muidebrug	216	486	128	24	74	5	240	560	133
C800	Muide	480	950	250	43	135	19	523	1085	269
C811	Meulestede	271	695	285	31	65	3	302	760	288
C832	Port Arthur	25	144	80	6	11	1	31	155	81
C870	Darsen	2	6	1	0	0	0	2	6	1
D001	Oostakker Centrum	548	1466	677	1	15	5	549	1481	682
D012	Wittewalle	334	661	84	4	12	0	338	673	84
D023	Mager Goed	439	1167	162	1	16	0	440	1183	162
D032	Walput	111	284	123	0	7	0	111	291	123
D084	Drie Zwaantjes	34	121	31	0	2	2	34	123	33
D091	Oostakkerveld	31	65	14	0	0	0	31	65	14
D10	Lourdes	639	1652	595	4	22	6	643	1674	601
D181	Krijte	108	320	87	2	4	0	110	324	87
D190	Schansakker	308	624	47	0	8	1	308	632	48
D212	Goedlevenstraat	48	206	63	0	6	1	48	212	64
D41	J.F. Kennedylaan	124	328	76	2	8	2	126	336	78
D471	Texaco	13	46	12	6	2	0	19	48	12
D50	Desteldonk - Dorp	192	457	135	0	5	0	192	462	135
D58	Zaffelare	4	20	3	0	0	0	4	20	3
D59	Desteldonk - Verspr. bewoning	3	6	0	0	1	0	3	7	0
D60	Sint - Kruis - Winkel	242	666	178	5	10	3	247	676	181
D610	Ter Donk	3	24	17	0	0	0	3	24	17
D670	Rodenhuize	0	1	0	0	0	0	0	1	0
D69	Mendonk	38	116	40	0	6	1	38	122	41
D77	Rostijne	0	0	2	0	0	0	0	0	2
E00	Sint - Amandsberg Centrum	532	1339	343	64	210	18	596	1549	361
E01	Sint - Baafskouter	470	1218	391	13	65	5	483	1283	396
E021	Groot Begijnhof	651	1565	440	71	208	18	722	1773	458
E031	Syngemkouter	905	2567	851	26	78	11	931	2645	862
E042	Scheldestraat	1001	2449	496	76	220	20	1077	2669	516
E052	Rozebroeken	227	679	461	5	18	10	232	697	471
E10	Westveld - Kern	433	1189	645	1	22	5	434	1211	650
E19	Westveld - Verspr. bewoning	13	25	1	0	0	0	13	25	1
E201	Oude Bareel - Kern	171	486	145	4	15	1	175	501	146
E222	Achtendries	297	596	133	0	14	3	297	610	136
E283	Voordestraat	3	29	9	0	0	0	3	29	9
E29	Oude Bareel	273	496	36	4	7	0	277	503	36
E31	Scheldeoord	163	419	183	17	38	6	180	457	189
E32	Dampoort	553	1240	289	84	271	18	637	1511	307
E331	Sint - Bernadette	402	707	267	12	26	3	414	733	270

buurt	sectornaam	Belgen			vreemdelingen			Totaal		
		0-19	20-64	65+	0-19	20-64	65+	0-19	20-64	65+
F001	Gentbrugge - Centrum	635	1800	599	22	63	7	657	1863	606
F01	Dries	758	1817	728	3	41	8	761	1858	736
F072	Trekweg	77	167	48	0	4	0	77	171	48
F091	Zwarte Fles	0	1	3	0	0	0	0	1	3
F110	Sportplein	764	2100	685	11	64	12	775	2164	697
F121	Vogelhoek	806	2171	642	15	57	2	821	2228	644
F132	Coninxdonk	64	176	13	0	7	0	64	183	13
F172	Arsenaal	0	7	0	0	0	0	0	7	0
G00	Ledeberg - Centrum	1045	2555	703	188	445	19	1233	3000	722
G01	Flora	178	530	138	19	74	1	197	604	139
G022	Keizerspark	9	85	53	2	8	0	11	93	53
G031	Eindeke	200	597	191	23	48	5	223	645	196
G042	Belle Vue	116	429	268	19	31	3	135	460	271
G101	L. Vanhouttebuurt	729	1918	491	19	105	9	748	2023	500
G112	De Naeyerdreef	212	510	251	19	57	1	231	567	252
G123	Moscou	35	90	18	3	3	0	38	93	18
G200	Merelbeke Station	187	722	206	4	17	2	191	739	208
H001	Zwijnaarde - Centrum	494	1292	445	4	28	3	498	1320	448
H01	Roosken	147	360	108	4	5	0	151	365	108
H020	Hutsepot	55	178	45	0	7	1	55	185	46
H032	Universiteit	0	2	0	0	0	0	0	2	0
H042	T Schaarken	224	689	219	3	26	0	227	715	219
H053	Ter Linden	205	663	107	6	8	0	211	671	107
H091	Zonneput	63	228	42	0	1	0	63	229	42
H111	Kon. Leopoldstraat	32	89	20	0	5	0	32	94	20
H171	Zwijnaarde - Industrie	21	61	27	0	0	2	21	61	29
H196	Maaltepark	5	17	4	0	0	0	5	17	4
H210	Rijvissche	35	154	89	0	5	1	35	159	90
H220	Paolalaan	21	58	26	0	0	0	21	58	26
H310	Klosse	26	95	25	0	0	0	26	95	25
H325	Hoedjen	54	130	50	0	1	0	54	131	50
H394	Nieuwgoed	39	77	7	0	2	0	39	79	7
J00	St-Denijs-Westrem-Centrum	391	863	418	6	14	3	397	877	421
J010	Drie Sleutels	254	587	250	4	18	3	258	605	253
J022	Vierschaar	103	250	58	1	3	1	104	253	59
J081	Puttenhove	20	41	10	0	0	0	20	41	10
J091	Rosdam	20	43	8	0	3	0	20	46	8
J100	Maalte	88	376	268	0	12	5	88	388	273
J11	Steenarde	228	554	273	5	15	2	233	569	275
J172	Bugten	14	31	7	0	0	0	14	31	7
J197	Maria Middelaes	0	2	13	0	0	1	0	2	14
J200	Afsnee - Centrum	95	218	67	2	4	0	97	222	67
J280	Kouter (St-Denijs-Westrem)	61	160	59	1	5	0	62	165	59
J290	Goedinge	8	56	19	0	0	0	8	56	19
K001	Drongen Dorp	110	269	92	0	2	1	110	271	93
K011	Eikendreef	124	425	141	1	15	1	125	440	142
K022	Oude Abdij	97	192	70	1	1	1	98	193	71

buurt	sectornaam	Belgen			vreemdelingen			Totaal		
		0-19	20-64	65+	0-19	20-64	65+	0-19	20-64	65+
K10	Baarle Dorp	74	225	196	0	2	0	74	227	196
K11	Noordhout	56	127	22	0	1	0	56	128	22
K12	Baarlevelde	39	95	35	0	1	0	39	96	35
K132	Gaverland	166	527	119	0	7	0	166	534	119
K143	Ter Rivieren	117	367	96	0	4	0	117	371	96
K171	Drongen - Industriepark	39	78	12	0	1	0	39	79	12
K180	Blauwpoort	9	28	6	0	0	0	9	28	6
K191	Vierlinden	49	117	30	0	0	0	49	117	30
K201	Luchteren	156	328	94	0	1	0	156	329	94
K21	Halewijn	47	100	37	0	1	0	47	101	37
K220	Slindonk	10	39	18	0	0	0	10	39	18
K232	Campagne	281	676	152	3	8	4	284	684	156
K28	Kraaiaarde	37	117	40	0	2	0	37	119	40
K291	Helsendries	125	314	69	1	4	0	126	318	69
K392	Heie	90	219	38	1	2	0	91	221	38
K40	Drie Leien	124	322	104	0	10	4	124	332	108
K48	De Karper	11	49	17	0	1	0	11	50	17
K49	Assels	15	109	26	2	3	0	17	112	26
K512	Mijlpaal	231	570	200	0	6	3	231	576	203
K523	Paradijkskouter	176	400	123	7	16	1	183	416	124
K534	Hoogland	114	284	43	0	7	1	114	291	44
K543	De Roos	73	182	30	1	1	0	74	183	30
K613	Oude Wee	352	919	159	4	14	0	356	933	159
K622	Heilig Huizeken	73	327	71	0	4	0	73	331	71
K630	Varendries	93	236	46	1	5	0	94	241	46
K632	Keuzestraat	32	63	21	0	0	0	32	63	21
K682	Wafelijzer	0	5	2	0	0	0	0	5	2
K691	Prinsenhof	7	28	11	0	0	0	7	28	11
L00	Mariakerke Centrum	427	1388	531	7	48	5	434	1436	536
L011	Kolegem	506	1549	697	2	40	5	508	1589	702
L02	Kerkwijk	337	800	314	0	10	0	337	810	314
L03	Brug Zuidwest	61	168	41	0	1	0	61	169	41
L04	Brug Zuidoost	53	171	59	0	7	0	53	178	59
L051	Vijfhoek	408	1233	262	2	27	3	410	1260	265
L072	Lieve (Mariakerke)	6	14	4	0	0	0	6	14	4
L09	Mariakerke - Verspr. bewoning	134	318	59	0	6	0	134	324	59
L112	Maeswal	194	544	207	8	19	2	202	563	209
L121	Rustoord	673	1697	595	91	235	19	764	1932	614
L30	Beekstraat - Kouter	248	584	235	0	10	1	248	594	236
M00	Wondelgem Centrum	375	1097	393	4	28	2	379	1125	395
M01	Westergem	380	1255	351	7	29	11	387	1284	362
M020	Kouterken (Wondelgem)	682	2248	608	2	40	13	684	2288	621
M03	Woestijnegoed - Molenhoek	486	1465	481	10	38	5	496	1503	486
M040	Gavers (Wondelgem)	310	947	203	0	13	4	310	960	207
M052	Houtjen	97	203	53	4	7	0	101	210	53
M080	Lieve - Noord (Wondelgem)	9	51	25	1	1	0	10	52	25
M102	Van Bevereplein	1130	2470	804	105	247	27	1235	2717	831

buurt	sectornaam	Belgen			vreemdelingen			Totaal		
		0-19	20-64	65+	0-19	20-64	65+	0-19	20-64	65+
M112	Steengoed	99	234	103	0	3	0	99	237	103
M173	Oude Lieve (Wondelgem)	24	65	13	3	15	0	27	80	13
M27	Wissenhagestraat	13	56	12	1	1	0	14	57	12
M37	Wondelgemse Meersen	284	760	136	6	25	3	290	785	139
M472	Langerbrugge	20	85	39	0	0	0	20	85	39
M49	Pachtgoed	9	20	7	0	1	0	9	21	7
M57	Rieme	1	2	0	0	1	0	1	3	0

**8.5. Bevolkingssamenstelling per statistische sector per
leeftijdsklasse (0-19, 20-64, 65+) - kaart**

0-19 jaar

20-64 jaar

65+ jaar

8.6. Gemiddelde leeftijd per statistische sector

	Belgen			vreemdelingen			Totaal		
	mannen	vrouwen	totaal	mannen	vrouwen	totaal	mannen	vrouwen	totaal
A00 Kuip	37,55	40,70	39,10	35,50	35,44	35,47	37,34	40,28	38,77
A01 Sint - Jacobs	38,12	45,11	41,74	33,92	31,79	33,01	37,68	44,11	40,95
A02 Kouter	37,97	44,81	41,61	39,85	38,95	39,50	38,13	44,53	41,47
A03 Patershol	35,40	37,06	36,20	32,70	32,24	32,49	35,11	36,59	35,81
A040 Briel	46,92	57,25	52,98	35,19	40,27	37,62	45,83	56,20	51,83
A05 Begijnhofdries	38,10	39,69	38,84	36,59	31,80	34,69	37,96	39,14	38,50
A10 Sint - Macharius	33,62	36,59	35,16	33,37	32,30	32,85	33,58	36,09	34,87
A13 Heernis	34,85	36,89	35,84	32,22	32,30	32,25	34,61	36,62	35,56
A20 Gent - Centrum - Zuid	36,72	40,09	38,33	34,43	34,00	34,28	36,43	39,57	37,89
A21 Visserij	37,73	38,83	38,29	37,50	32,47	34,48	37,72	38,43	38,08
A221 Brusselse Poort	37,90	41,87	40,04	37,05	33,55	35,67	37,81	41,35	39,67
A23 Zuidpark	46,19	54,32	50,67	38,48	42,30	40,12	45,74	53,88	50,19
A24 Dierentuin	39,52	46,47	43,13	33,86	34,18	33,99	39,12	45,93	42,62
A31 Nederkouter	40,26	48,26	44,41	32,33	31,29	31,83	39,63	47,06	43,46
A321 Sint - Pieters	39,90	47,56	43,70	31,05	27,13	29,29	38,34	44,47	41,33
A33 Heuvelpoort	39,74	44,13	41,90	33,13	35,32	34,02	39,26	43,66	41,40
A342 Citadelpark	48,64	54,88	52,23	37,36	40,59	38,67	47,59	54,17	51,29
A35 Station	38,78	42,97	40,93	35,07	36,08	35,52	38,56	42,65	40,65
A40 Ganzendries	38,81	42,94	41,03	33,47	31,06	32,27	38,59	42,52	40,69
A410 Patijntje	42,14	45,33	43,90	45,60	42,59	44,19	42,33	45,22	43,91
A42 Neermeersen	52,37	59,26	56,59	36,26	35,92	36,08	51,64	58,52	55,82
A45 Groene Vallei	53,59	58,19	56,03	42,53	37,93	40,38	53,22	57,66	55,57
A46 Blaarmeersen	40,93	42,20	41,52	41,00	0,00	41,00	40,94	42,20	41,49
A50 Drongensteenweg	35,81	40,22	38,07	34,58	33,32	33,93	35,64	39,24	37,48
A51 Malem	36,06	41,01	38,88	34,26	38,66	36,71	35,95	40,88	38,76
A521 Brugse Poort	38,43	42,07	40,34	33,58	30,93	32,30	38,04	41,32	39,75
A531 Rooigem	34,38	36,89	35,62	33,87	31,78	32,78	34,30	36,05	35,18
A542 Groendreef	35,75	37,99	36,85	30,54	30,61	30,58	34,70	36,53	35,60
A60 Voormuide	37,92	44,11	40,97	34,93	31,85	33,40	37,20	41,12	39,13
A62 Ham	32,59	32,59	32,59	32,20	34,77	33,46	32,53	32,97	32,74
A63 Tolhuis	30,44	32,02	31,21	34,32	34,42	34,37	31,29	32,53	31,89
A64 Blaisantvest	29,17	30,52	29,82	32,46	33,29	32,91	29,79	31,15	30,46
A711 Ekkergerm	38,36	41,66	39,95	34,23	34,58	34,38	38,10	41,30	39,64
A722 Bijloke	43,08	53,15	48,82	40,86	32,09	35,36	43,01	52,30	48,33
A731 Galgenberg	39,66	45,50	42,52	36,43	38,24	37,17	39,39	45,05	42,12
A742 Pekelharing	36,00	42,02	38,82	34,04	31,63	32,91	35,87	41,33	38,43
A801 Wondelgemstraat	31,11	31,99	31,54	31,14	30,63	30,88	31,11	31,71	31,40
A812 Rabot	36,84	44,34	40,88	34,21	34,07	34,14	36,52	43,35	40,14
A873 Rabot Station	47,80	52,57	50,69	44,50	49,52	46,80	47,57	52,45	50,49
B12 Over de Meersstraat	35,57	42,54	38,95	51,67	0,00	51,67	36,11	42,54	39,17
B301 Sint - Pieters - Aalst	40,15	48,62	44,74	31,87	30,37	31,21	38,92	46,74	43,06
B312 De Smet - De Naeyer	37,25	37,81	37,53	38,82	43,93	41,68	37,30	38,03	37,67
B321 Kauwplein	39,41	41,67	40,55	33,25	31,55	32,72	38,98	41,35	40,15
B331 De Sterre	39,81	44,55	42,28	37,55	28,92	32,76	39,70	43,68	41,79
B354 Aaigem	41,49	42,97	42,26	40,83	34,53	37,68	41,46	42,66	42,09
B411 Ottergemse Dries	38,72	40,46	39,60	31,34	26,94	29,63	36,96	38,24	37,57

	Belgen			vreemdelingen			Totaal		
	mannen	vrouwen	totaal	mannen	vrouwen	totaal	mannen	vrouwen	totaal
B422 Ak. Ziekenhuis	32,71	31,87	32,28	31,33	0,00	31,33	32,47	31,87	32,19
B433 Steenakker	35,12	38,13	36,71	29,26	29,77	29,53	34,52	37,26	35,97
B443 Nieuw Gent	41,50	46,71	44,44	34,55	31,31	32,89	40,66	45,15	43,16
B452 Sint - Alois	42,04	39,76	40,92	81,00	47,50	58,67	42,76	40,06	41,42
B472 Groothandelsmarkt	36,39	38,06	37,20	53,00	0,00	53,00	36,69	38,06	37,35
C710 Afrikalaan	37,83	44,90	41,33	27,73	34,04	31,02	36,75	43,63	40,18
C72 Muidebrug	36,39	36,39	36,39	32,31	32,94	32,62	35,92	36,03	35,98
C800 Muide	35,16	36,71	35,89	33,73	34,14	33,95	35,03	36,40	35,69
C811 Meulestede	39,88	43,75	41,90	33,60	27,80	31,20	39,33	42,81	41,12
C832 Port Arthur	48,82	53,56	51,18	42,33	22,00	32,17	48,38	51,43	49,90
C870 Darsen	38,50	45,00	39,22	0,00	0,00	0,00	38,50	45,00	39,22
D001 Oostakker Centrum	40,12	47,13	43,83	41,69	55,00	46,76	40,13	47,17	43,85
D012 Wittewalle	32,06	31,59	31,83	26,38	31,13	28,75	31,98	31,58	31,78
D023 Mager Goed	36,81	37,61	37,22	40,42	36,20	39,18	36,86	37,60	37,24
D032 Walput	41,92	43,40	42,69	38,25	31,67	35,43	41,86	43,27	42,59
D084 Drie Zwaantjes	38,40	41,33	39,77	33,00	65,33	57,25	38,35	42,13	40,14
D091 Oostakkerveld	36,41	34,15	35,20	0,00	0,00	0,00	36,41	34,15	35,20
D10 Lourdes	39,60	42,49	41,07	46,45	40,90	44,72	39,70	42,48	41,11
D181 Krijte	41,12	41,81	41,46	2,00	23,40	19,83	40,97	41,45	41,21
D190 Schansakker	31,11	32,43	31,77	45,40	56,25	50,22	31,26	32,62	31,93
D212 Goedlevenstraat	42,10	45,41	43,89	48,33	38,75	42,86	42,22	45,26	43,87
D41 J.F. Kennedylaan	37,98	38,56	38,27	48,00	23,00	37,58	38,25	38,27	38,26
D471 Texaco	38,24	44,71	41,34	16,80	22,67	19,00	35,69	42,92	39,08
D50 Desteldonk - Dorp	36,90	40,57	38,60	38,00	30,00	36,40	36,91	40,54	38,59
D58 Zaffelare	38,00	34,67	36,15	0,00	0,00	0,00	38,00	34,67	36,15
D59 Desteldonk - Verspreide	41,00	20,00	27,00	57,00	0,00	57,00	45,00	20,00	30,00
D60 Sint - Kruis - Winkel	37,55	40,45	38,98	47,57	38,27	41,89	37,68	40,41	39,03
D610 Ter Donk	56,16	55,58	55,91	0,00	0,00	0,00	56,16	55,58	55,91
D670 Rodenhuize	0,00	28,00	28,00	0,00	0,00	0,00	0,00	28,00	28,00
D69 Mendonk	41,58	42,74	42,12	48,25	65,00	55,43	41,82	43,46	42,58
D77 Rostijne	77,00	78,00	77,50	0,00	0,00	0,00	77,00	78,00	77,50
E00 St-Amandsberg Centr	35,75	39,77	37,83	34,46	33,63	34,05	35,59	39,08	37,39
E01 Sint - Baafskouter	39,81	40,77	40,30	35,04	36,07	35,40	39,57	40,65	40,12
E021 Groot Begijnhof	36,90	38,56	37,80	30,39	32,92	31,50	36,12	38,09	37,17
E031 Syngemkouter	39,92	42,04	41,03	36,68	32,36	34,50	39,84	41,80	40,86
E042 Scheldestraat	35,16	37,22	36,20	32,58	31,50	32,09	34,95	36,83	35,90
E052 Rozebroeken	45,49	52,90	49,59	42,50	45,65	44,12	45,41	52,74	49,46
E10 Westveld - Kern	42,59	47,71	45,49	46,21	42,00	44,11	42,64	47,65	45,47
E19 Westveld - Verspr.	26,00	38,15	32,23	0,00	0,00	0,00	26,00	38,15	32,23
E201 Oude Bareel - Kern	38,85	42,61	40,77	38,10	29,20	33,65	38,83	42,29	40,60
E222 Achtendries	35,28	37,32	36,28	47,67	44,80	46,82	35,56	37,39	36,46
E283 Voordestraat	43,96	51,72	47,37	0,00	0,00	0,00	43,96	51,72	47,37
E29 Oude Bareel	30,13	31,51	30,78	31,71	22,25	28,27	30,15	31,41	30,75
E31 Scheldeoord	40,06	48,45	44,62	29,97	32,00	31,00	39,26	47,31	43,62
E32 Dampoort	34,40	35,76	35,09	32,81	31,30	32,09	34,14	35,12	34,63
E331 Sint - Bernadette	37,46	39,01	38,26	35,11	28,70	31,51	37,40	38,68	38,06
F001 Gentbrugge - Centrum	38,18	44,06	41,27	30,28	32,80	31,54	37,94	43,75	40,99
F01 Dries	40,71	43,39	42,10	49,41	42,57	45,46	40,83	43,38	42,15

	Belgen			vreemdelingen			Totaal		
	mannen	vrouwen	totaal	mannen	vrouwen	totaal	mannen	vrouwen	totaal
F072 Trekweg	36,05	41,87	39,00	29,00	0,00	29,00	35,86	41,87	38,86
F091 Zwarte Fles	69,67	69,00	69,50	0,00	0,00	0,00	69,67	69,00	69,50
F110 Sportplein	39,88	42,69	41,32	41,58	36,41	39,26	39,92	42,56	41,28
F121 Vogelhoek	38,07	42,42	40,28	33,36	30,90	32,00	37,98	42,17	40,12
F132 Coninxdonk	35,73	35,46	35,59	55,50	36,80	42,14	36,05	35,51	35,77
F172 Arsenaal	54,67	43,75	48,43	0,00	0,00	0,00	54,67	43,75	48,43
G00 Ledeborg - Centrum	36,31	39,07	37,70	29,87	29,78	29,83	35,46	37,85	36,67
G01 Flora	37,17	41,38	39,18	30,46	31,48	30,91	36,47	40,45	38,36
G022 Keizerspark	45,03	55,18	50,35	24,83	31,50	27,50	43,43	54,01	48,89
G031 Eindeke	39,12	43,57	41,36	27,23	30,08	28,62	38,25	42,64	40,45
G042 Belle Vue	46,87	51,69	49,62	28,77	33,91	30,91	45,40	50,89	48,47
G101 L. Vanhouttebuurt	37,57	39,25	38,44	35,96	34,44	35,20	37,50	39,06	38,31
G112 De Naeyerdreef	40,92	46,59	43,96	28,10	32,75	29,79	39,67	45,88	42,92
G123 Moscou	38,12	38,39	38,26	21,00	17,00	19,67	37,18	37,83	37,51
G200 Merelbeke Station	39,81	41,97	40,89	35,44	36,86	36,30	39,74	41,85	40,79
H001 Zwijnaarde - Centrum	38,11	43,65	40,94	38,60	40,27	39,31	38,12	43,60	40,91
H01 Roosken	35,97	40,59	38,33	27,43	21,50	26,11	35,77	40,47	38,15
H020 Hutsepot	38,77	43,73	41,22	40,00	29,00	38,63	38,83	43,62	41,14
H032 Universiteit	59,00	59,00	59,00	0,00	0,00	0,00	59,00	59,00	59,00
H042 T Schaarken	40,78	41,20	41,00	35,90	33,47	34,31	40,69	40,96	40,83
H053 Ter Linden	39,00	41,17	40,09	21,00	32,71	26,86	38,75	41,05	39,90
H091 Zonneput	38,99	40,22	39,63	53,00	0,00	53,00	39,07	40,22	39,67
H111 Kon. Leopoldstraat	37,74	40,51	39,16	28,00	35,75	34,20	37,60	40,26	38,99
H171 Zwijnaarde - Industrie	41,12	50,65	45,67	72,00	0,00	72,00	42,17	50,65	46,14
H196 Maaltepark	43,71	37,22	41,46	0,00	0,00	0,00	43,71	37,22	41,46
H210 Rijvissche	47,80	51,90	49,79	57,60	42,00	55,00	48,13	51,83	49,90
H220 Paolalaan	47,00	42,63	45,00	0,00	0,00	0,00	47,00	42,63	45,00
H310 Klosse	40,48	41,59	41,05	0,00	0,00	0,00	40,48	41,59	41,05
H325 Hoedjen	44,78	42,57	43,68	0,00	51,00	51,00	44,78	42,64	43,71
H394 Nieuwgoed	35,66	34,44	35,06	42,00	33,00	37,50	35,76	34,42	35,10
J00 Sint - Denijs - Westrem -	40,81	45,46	43,42	37,60	43,85	41,13	40,77	45,43	43,39
J010 Drie Sleutels	40,97	42,22	41,63	44,55	32,43	37,76	41,04	41,98	41,54
J022 Vierschaar	39,30	39,79	39,56	53,25	18,00	46,20	39,58	39,69	39,64
J081 Puttenhove	35,71	38,91	37,20	0,00	0,00	0,00	35,71	38,91	37,20
J091 Rosdam	32,92	39,91	36,07	41,33	0,00	41,33	33,52	39,91	36,28
J100 Maalte	48,45	53,93	51,53	51,20	56,86	53,53	48,53	53,98	51,58
J11 Steenaarde	41,54	45,78	43,75	36,36	42,36	39,36	41,43	45,71	43,66
J172 Bugten	35,62	37,96	36,79	0,00	0,00	0,00	35,62	37,96	36,79
J197 Maria Middelaars	0,00	69,60	69,60	0,00	95,00	95,00	0,00	71,19	71,19
J200 Afsnee - Centrum	38,89	38,78	38,83	42,00	25,67	33,83	38,94	38,60	38,75
J280 Kouter (Sint - Denijs -	42,37	43,01	42,69	55,00	35,00	38,33	42,46	42,73	42,60
J290 Goedinge	49,20	48,26	48,72	0,00	0,00	0,00	49,20	48,26	48,72
K001 Drongen Dorp	37,59	40,16	38,92	43,00	49,00	47,00	37,62	40,23	38,97
K011 Eikendreef	40,51	43,34	41,92	49,38	32,78	40,59	40,71	43,07	41,89
K022 Oude Abdij	40,36	37,44	38,90	63,00	1,00	42,33	40,60	37,23	38,93
K10 Baarle Dorp	41,70	58,70	52,00	42,00	35,00	38,50	41,70	58,62	51,95
K11 Noordhout	36,07	39,04	37,52	28,00	0,00	28,00	35,99	39,04	37,47
K12 Baarlevelde	40,88	41,48	41,18	43,00	0,00	43,00	40,91	41,48	41,19
K132 Gaverland	42,31	41,68	41,97	40,00	29,00	35,29	42,28	41,59	41,92
K143 Ter Rivieren	41,60	43,23	42,40	35,50	47,50	41,50	41,56	43,26	42,39

	Belgen			vreemdelingen			Totaal		
	mannen	vrouwen	totaal	mannen	vrouwen	totaal	mannen	vrouwen	totaal
K171 Drongen - Industriepark	35,85	33,15	34,43	0,00	31,00	31,00	35,85	33,12	34,40
K180 Blauwpoort	40,04	36,50	38,40	0,00	0,00	0,00	40,04	36,50	38,40
K191 Vierlinden	39,90	38,50	39,20	0,00	0,00	0,00	39,90	38,50	39,20
K201 Luchteren	38,55	36,76	37,62	27,00	0,00	27,00	38,51	36,76	37,60
K21 Halewijn	38,62	40,98	39,76	38,00	0,00	38,00	38,61	40,98	39,75
K220 Slindonk	52,90	41,97	46,87	0,00	0,00	0,00	52,90	41,97	46,87
K232 Campagne	38,27	40,58	39,39	53,56	37,17	47,00	38,51	40,54	39,50
K28 Kraaiaarde	43,53	41,84	42,62	0,00	38,00	38,00	43,53	41,76	42,58
K291 Helsendries	38,18	39,48	38,82	41,00	30,25	32,40	38,19	39,33	38,76
K392 Heie	36,97	38,58	37,73	35,50	28,00	33,00	36,95	38,52	37,69
K40 Drie Leien	41,53	42,66	42,10	53,44	54,00	53,64	41,91	42,87	42,38
K48 De Karper	44,92	46,35	45,66	63,00	0,00	63,00	45,39	46,35	45,88
K49 Assels	43,91	43,94	43,93	63,00	28,50	35,40	44,15	43,13	43,65
K512 Mijlpaal	39,79	41,45	40,66	50,20	38,75	45,11	39,90	41,43	40,70
K523 Paradijskouter	38,38	40,25	39,37	33,00	34,80	33,75	38,16	40,11	39,18
K534 Hoogland	37,25	36,80	37,02	40,00	43,33	41,25	37,32	36,88	37,09
K543 De Roos	37,57	38,26	37,89	0,00	18,00	18,00	37,57	37,96	37,76
K613 Oude Wee	37,02	39,69	38,34	36,50	35,50	36,06	37,02	39,64	38,31
K622 Heilig Huizeken	43,65	44,68	44,17	54,00	60,00	55,50	43,78	44,74	44,27
K630 Varendries	38,47	39,06	38,78	53,00	34,75	40,83	38,64	38,97	38,82
K632 Keuzestraat	36,63	35,78	36,19	0,00	0,00	0,00	36,63	35,78	36,19
K682 Wafelijzer	48,20	62,50	52,29	0,00	0,00	0,00	48,20	62,50	52,29
K691 Prinsenhof	46,17	46,96	46,57	0,00	0,00	0,00	46,17	46,96	46,57
L00 Mariakerke Centrum	42,17	44,96	43,63	39,29	36,59	38,30	42,08	44,82	43,49
L011 Kolegem	43,68	46,64	45,23	43,81	47,65	45,45	43,68	46,65	45,23
L02 Kerkwijk	40,72	43,07	41,94	46,13	33,50	43,60	40,78	43,05	41,95
L03 Brug Zuidwest	36,20	40,49	38,36	0,00	25,00	25,00	36,20	40,38	38,31
L04 Brug Zuidoost	40,70	42,97	41,85	35,67	20,00	33,43	40,49	42,81	41,65
L051 Vijfhoek	40,39	41,34	40,87	43,70	43,33	43,56	40,46	41,37	40,92
L072 Lieve (Mariakerke)	51,33	31,42	41,38	0,00	0,00	0,00	51,33	31,42	41,38
L09 Mariakerke - Verspreide	36,12	38,55	37,44	50,50	43,00	48,00	36,36	38,58	37,56
L112 Maeswal	40,19	43,44	41,89	37,60	37,79	37,69	40,11	43,29	41,77
L121 Rustoord	41,31	39,86	40,61	31,24	29,39	30,30	40,30	38,72	39,54
L30 Beekstraat - Kouter	41,07	42,77	41,91	54,14	38,00	48,27	41,24	42,73	41,98
M00 Wondelgem Centrum	40,26	43,84	42,10	35,59	40,06	37,82	40,17	43,77	42,03
M01 Westergem	40,64	41,78	41,23	49,74	39,54	44,53	40,85	41,73	41,31
M020 Kouterken	41,45	42,61	42,03	49,56	46,04	47,76	41,57	42,66	42,12
M03 Woestijnegoed	40,59	43,41	42,04	42,41	27,04	34,87	40,63	43,08	41,89
M040 Gavers	40,11	41,79	40,96	47,75	52,33	50,18	40,20	41,91	41,07
M052 Houtjen	35,88	39,28	37,52	38,60	29,00	33,36	35,95	38,93	37,39
M080 Lieve - Noord	51,41	46,32	48,78	0,00	15,00	15,00	51,41	44,96	48,00
M102 Van Bevereplein	37,82	39,88	38,90	30,32	32,81	31,50	37,16	39,37	38,31
M112 Steengoed	42,27	42,97	42,65	62,00	38,50	46,33	42,36	42,93	42,67
M173 Oude Lieve	34,57	33,34	34,08	40,44	27,67	34,06	35,33	32,32	34,08
M27 Wissenhagestraat	39,78	38,08	39,02	54,00	14,00	34,00	40,09	37,43	38,90
M37 Wondelgemse Meersen	35,89	37,57	36,73	42,59	34,17	39,62	36,13	37,50	36,81
M472 Langerbrugge	45,70	48,36	47,05	0,00	0,00	0,00	45,70	48,36	47,05
M49 Pachtgoed	39,81	35,53	38,03	29,00	0,00	29,00	39,32	35,53	37,78
M57 Rieme	0,00	31,00	31,00	28,00	0,00	28,00	28,00	31,00	30,25

8.7. Migraties per statistische sector

a. aankomsten (uit andere gemeenten en mutaties binnen Gent)

Sector	Belgen			Vreemdelingen			Totaal		
	M	V	Totaal	M	V	Totaal	M	V	Totaal
A00 Kuip	75	78	153	19	19	38	94	97	191
A01 Sint - Jacobs	219	208	427	54	43	97	273	251	524
A02 Kouter	91	69	160	11	12	23	102	81	183
A03 Patershol	62	48	110	13	17	30	75	65	140
A040 Briel	164	188	352	28	24	52	192	212	404
A05 Begijnhofdries	346	218	564	54	38	92	400	256	656
A10 Sint - Macharius	142	152	294	64	54	118	206	206	412
A13 Heernis	301	236	537	46	20	66	347	256	603
A20 Gent - Centrum - Zuid	199	151	350	47	15	62	246	166	412
A21 Visserij	43	35	78	1	2	3	44	37	81
A221 Brusselse Poort	130	121	251	49	27	76	179	148	327
A23 Zuidpark	129	116	245	14	9	23	143	125	268
A24 Dierentuin	218	213	431	32	23	55	250	236	486
A31 Nederkouter	116	102	218	20	18	38	136	120	256
A321 Sint - Pieters	179	118	297	76	60	136	255	178	433
A33 Heuvelpoort	212	170	382	36	26	62	248	196	444
A342 Citadelpark	15	23	38	5	6	11	20	29	49
A35 Station	338	292	630	45	43	88	383	335	718
A40 Ganzendries	166	168	334	23	11	34	189	179	368
A410 Patijntje	31	36	67	11	1	12	42	37	79
A42 Neermeersen	116	164	280	18	13	31	134	177	311
A45 Groene Vallei	57	54	111	4	7	11	61	61	122
A46 Blaarmeersen	3	2	5	1		1	4	2	6
A50 Drongensteenweg	206	197	403	78	87	165	284	284	568
A51 Malem	54	76	130	5	9	14	59	85	144
A521 Brugse Poort	261	274	535	49	47	96	310	321	631
A531 Rooigem	235	180	415	88	83	171	323	263	586
A542 Groendreef	115	98	213	75	48	123	190	146	336
A60 Voormuide	67	42	109	32	23	55	99	65	164
A62 Ham	138	125	263	66	36	102	204	161	365
A63 Tolhuis	228	202	430	152	102	254	380	304	684
A64 Blaisantvest	54	50	104	44	42	86	98	92	190
A711 Ekkergem	212	142	354	29	15	44	241	157	398
A722 Bijloke	135	167	302	11	16	27	146	183	329
A731 Galgenberg	234	172	406	31	30	61	265	202	467
A742 Pekelharing	127	79	206	28	22	50	155	101	256
A801 Wondelgemstraat	230	192	422	143	118	261	373	310	683
A812 Rabot	92	81	173	33	24	57	125	105	230
A873 Rabot Station	71	60	131	6	4	10	77	64	141
B12 Over de Meersstraat	2	3	5				2	3	5

Sector	Belgen			Vreemdelingen			Totaal		
	M	V	Totaal	M	V	Totaal	M	V	Totaal
B301 Sint - Pieters - Aalst	130	154	284	108	75	183	238	229	467
B312 De Smet - De Naeyer	34	38	72	4	5	9	38	43	81
B321 Kauwplein	118	105	223	37	19	56	155	124	279
B331 De Sterre	50	43	93	5	9	14	55	52	107
B354 Aaigem	57	53	110	5	9	14	62	62	124
B411 Ottergemse Dries	127	103	230	155	87	242	282	190	472
B422 Akademisch Ziekenhuis	9	9	18	1		1	10	9	19
B433 Steenakker	130	133	263	66	93	159	196	226	422
B443 Nieuw Gent	161	139	300	62	72	134	223	211	434
B452 Sint - Alois	2	1	3				2	1	3
B472 Groothandelsmarkt	7	9	16				7	9	16
C710 Afrikalaan	79	74	153	24	23	47	103	97	200
C72 Muidebrug	65	48	113	23	20	43	88	68	156
C800 Muide	146	109	255	25	34	59	171	143	314
C811 Meulestede	83	83	166	27	22	49	110	105	215
C832 Port Arthur	18	14	32	4	2	6	22	16	38
C870 Darsen	1		1				1		1
D001 Oostakker Centrum	146	195	341	3	2	5	149	197	346
D012 Wittewalle	37	34	71		1	1	37	35	72
D023 Mager Goed	51	61	112				51	61	112
D032 Walput	20	18	38	1	1	2	21	19	40
D084 Drie Zwaantjes	11	6	17	4	4	8	11	6	17
D10 Lourdes	103	126	229				107	130	237
D181 Krijte	29	25	54		2	2	29	27	56
D190 Schansakker	51	54	105				51	54	105
D212 Goedlevenstraat	8	15	23				8	15	23
D41 J.F. Kennedylaan	15	11	26	1		1	16	11	27
D471 Texaco	2		2	3		3	5		5
D50 Desteldonk - Dorp	24	16	40				24	16	40
D58 Zaffelare	1	1	2				1	1	2
D59 Desteldonk - Verspr bew	1	1	2	1		1	2	1	3
D60 Sint - Kruis - Winkel	55	43	98		3	3	55	46	101
D610 Ter Donk	1	1	2	45	26	71	1	1	2
D670 Rodenhuize		1	1	17	8	25		1	1
D69 Mendonk	4	3	7				4	3	7
E00 Sint - Amandsberg Centrum	137	131	268				182	157	339
E01 Sint - Baafskouter	107	107	214				124	115	239
E021 Groot Begijnhof	138	180	318	74	46	120	212	226	438
E031 Syngemkouter	188	225	413	16	23	39	204	248	452
E042 Scheldestraat	210	239	449	51	34	85	261	273	534
E052 Rozebroeken	70	83	153	5	7	12	75	90	165
E10 Westveld - Kern	70	86	156	3	3	6	73	89	162
E19 Westveld - Verspr. bew		1	1					1	1
E201 Oude Bareel - Kern	44	41	85		4	4	44	45	89
E222 Achtendries	40	33	73	1		1	41	33	74

Sector	Belgen			Vreemdelingen			Totaal		
	M	V	Totaal	M	V	Totaal	M	V	Totaal
E283 Voordestraat	2		2				2		2
E29 Oude Bareel	34	36	70		1	1	34	37	71
E31 Scheldeoord	43	35	78	10	12	22	53	47	100
E32 Dampoort	153	153	306	76	53	129	229	206	435
E331 Sint - Bernadette	59	67	126	4	3	7	63	70	133
F001 Gentbrugge - Centrum	158	186	344	16	10	26	174	196	370
F01 Dries	98	94	192	7	6	13	105	100	205
F072 Trekweg	10	12	22	3		3	13	12	25
F110 Sportplein	182	202	384	22	13	35	204	215	419
F121 Vogelhoek	163	140	303	11	12	23	174	152	326
F132 Coninxdonk	5	7	12				5	7	12
F172 Arsenaal		1	1					1	1
G00 Ledeberg - Centrum	289	294	583	100	90	190	389	384	773
G01 Flora	82	54	136	23	18	41	105	72	177
G022 Keizerspark	12	7	19	3	2	5	15	9	24
G031 Eindeke	58	50	108	24	21	45	82	71	153
G042 Belle Vue	60	52	112	10	10	20	70	62	132
G101 L. Vanhouttebuurt	182	194	376	16	14	30	198	208	406
G112 De Naeyerdreef	75	79	154	26	10	36	101	89	190
G123 Moscou	9	10	19	1		1	10	10	20
G200 Merelbeke Station	83	56	139	2	5	7	85	61	146
H001 Zwijnaarde - Centrum	86	97	183	1	2	3	87	99	186
H01 Roosken	21	22	43	4	2	6	25	24	49
H020 Hutsepot	14	13	27	6	2	8	20	15	35
H032 Universiteit	1	1	2				1	1	2
H042 T Schaarken	37	50	87	3	5	8	40	55	95
H053 Ter Linden	13	14	27	5	4	9	18	18	36
H091 Zonneput	6	4	10				6	4	10
H111 Kon. Leopoldstraat	4	5	9		1	1	4	6	10
H171 Zwijnaarde - Industrie	4	4	8				4	4	8
H196 Maaltepark	1		1				1		1
H210 Rijvissche	12	9	21				12	9	21
H310 Klosse	8	7	15				8	7	15
H325 Hoedjen	1	5	6				1	5	6
J00 St-Denijs-Westr-Centrum	39	51	90	3	6	9	42	57	99
J010 Drie Sleutels	25	35	60	4	2	6	29	37	66
J022 Vierschaar	13	12	25				13	12	25
J081 Puttenhove	1	2	3				1	2	3
J091 Rosdam	3	1	4	2		2	5	1	6
J100 Maalte	25	36	61	4	4	8	29	40	69
J11 Steenaarde	43	47	90	5	3	8	48	50	98
J172 Bugten	1	1	2				1	1	2
J200 Afsnee - Centrum	6	16	22				6	16	22
J280 Kouter (St-Denijs-Westr)	9	10	19				9	10	19
J290 Goedinge	2	1	3				2	1	3

Sector	Belgen			Vreemdelingen			Totaal		
	M	V	Totaal	M	V	Totaal	M	V	Totaal
K001 Drongen Dorp	13	8	21	3	2	5	16	10	26
K011 Eikendreef	29	26	55	1	3	4	30	29	59
K022 Oude Abdij	16	19	35		1	1	16	20	36
K10 Baarle Dorp	23	38	61				23	38	61
K11 Noordhout	1	5	6				1	5	6
K12 Baarlevelde	1	4	5				1	4	5
K132 Gaverland	18	24	42	2	3	5	20	27	47
K143 Ter Rivieren	16	28	44		1	1	16	29	45
K171 Drongen - Industriepark	5	4	9				5	4	9
K180 Blauwpoort	3	1	4				3	1	4
K191 Vierlinden	7	5	12				7	5	12
K201 Luchteren	18	23	41				18	23	41
K21 Halewijn	3	8	11				3	8	11
K220 Slindonk	2		2				2		2
K232 Campagne	17	21	38	2	4	6	19	25	44
K28 Kraaiaarde	7	4	11				7	4	11
K291 Helsendries	12	10	22		1	1	12	11	23
K392 Heie	19	12	31	1	1	2	20	13	33
K40 Drie Leien	15	20	35	3		3	18	20	38
K48 De Karper	3	1	4				3	1	4
K49 Assels	4	7	11				4	7	11
K512 Mijlpaal	32	31	63		3	3	32	34	66
K523 Paradijkskouter	17	23	40	2		2	19	23	42
K534 Hoogland	17	16	33	1	1	2	18	17	35
K543 De Roos	9	7	16				9	7	16
K613 Oude Wee	42	35	77	3	1	4	45	36	81
K622 Heilig Huizeken	6	7	13				6	7	13
K630 Varendries	9	5	14		1	1	9	6	15
K632 Keuzestraat	6	3	9				6	3	9
K682 Wafelijzer	1		1				1		1
K691 Prinsenhof	3	1	4				3	1	4
L00 Mariakerke Centrum	109	119	228	12	5	17	121	124	245
L011 Kolegem	59	72	131	4	3	7	63	75	138
L02 Kerkwijk	58	57	115	1		1	59	57	116
L03 Brug Zuidwest	17	14	31		1	1	17	15	32
L04 Brug Zuidoost	13	14	27	4	1	5	17	15	32
L051 Vijfhoek	41	39	80	2	3	5	43	42	85
L09 Mariakerke - Verspr bew.	7	8	15				7	8	15
L112 Maeswal	37	41	78	3	2	5	40	43	83
L121 Rustoord	259	245	504	60	58	118	319	303	622
L30 Beekstraat - Kouter	28	28	56		2	2	28	30	58
M00 Wondelgem Centrum	96	109	205	4	1	5	100	110	210
M01 Westergem	95	114	209	3	6	9	98	120	218
M020 Kouterken (Wondelgem)	135	119	254	8	2	10	143	121	264
M03 Woestijnegoed - Molenhoek	123	111	234	6	7	13	129	118	247

Sector	Belgen			Vreemdelingen			Totaal		
	M	V	Totaal	M	V	Totaal	M	V	Totaal
M040 Gavers (Wondelgem)	29	36	65	1	2	3	30	38	68
M052 Houtjen	6	9	15	2	4	6	8	13	21
M080 Lieve - Noord (Wond.)	3	2	5	1	6	7	4	8	12
M102 Van Bevereplein	262	265	527	67	42	109	329	307	636
M112 Steengoed	12	16	28				12	16	28
M173 Oude Lieve (Wondelgem)	17	12	29	2	5	7	19	17	36
M27 Wissenhagestraat	9	1	10	1	1	2	10	2	12
M37 Wondelgemse Meersen	70	67	137	6	2	8	76	69	145
M472 Langerbrugge	3	5	8				3	5	8
M49 Pachtgoed	1	1	2				1	1	2
M57 Rieme		1	1					1	1

b. vertrekken (naar andere gemeenten en mutaties binnen Gent)

Sector	Belgen			Vreemdelingen			Totaal		
	M	V	Totaal	M	V	Totaal	M	V	Totaal
A00 Kuip	64	75	139	19	13	32	83	88	171
A01 Sint - Jacobs	231	197	428	32	29	61	263	226	489
A02 Kouter	69	61	130	17	13	30	86	74	160
A03 Patershol	74	84	158	10	7	17	84	91	175
A040 Briel	125	115	240	21	21	42	146	136	282
A05 Begijnhofdries	330	218	548	57	30	87	387	248	635
A10 Sint - Macharius	139	154	293	45	28	73	184	182	366
A13 Heernis	288	222	510	41	23	64	329	245	574
A20 Gent - Centrum - Zuid	169	153	322	38	24	62	207	177	384
A21 Visserij	32	37	69	5	1	6	37	38	75
A221 Brusselse Poort	141	144	285	28	28	56	169	172	341
A23 Zuidpark	97	121	218	17	11	28	114	132	246
A24 Dierentuin	220	203	423	26	24	50	246	227	473
A31 Nederkouter	95	79	174	19	21	40	114	100	214
A321 Sint - Pieters	157	144	301	76	71	147	233	215	448
A33 Heuvelpoort	254	172	426	42	27	69	296	199	495
A342 Citadelpark	22	25	47	10	7	17	32	32	64
A35 Station	308	301	609	41	37	78	349	338	687
A40 Ganzendries	156	171	327	28	15	43	184	186	370
A410 Patijntje	47	49	96	13	1	14	60	50	110
A42 Neermeersen	94	147	241	11	10	21	105	157	262
A45 Groene Vallei	54	57	111	3	3	6	57	60	117
A46 Blaarmeersen	4	8	12	0	0	0	4	8	12
A50 Drongensteenweg	272	233	505	74	50	124	346	283	629
A51 Malem	59	64	123	4	2	6	63	66	129
A521 Brugse Poort	250	281	531	39	39	78	289	320	609
A531 Rooigem	241	195	436	79	69	148	320	264	584
A542 Groendreef	128	108	236	59	47	106	187	155	342
A60 Voormuide	86	64	150	26	24	50	112	88	200
A62 Ham	155	150	305	69	43	112	224	193	417
A63 Tolhuis	262	239	501	122	76	198	384	315	699
A64 Blaisantvest	76	82	158	35	37	72	111	119	230
A711 Ekkergerm	218	144	362	32	30	62	250	174	424
A722 Bijloke	121	129	250	16	32	48	137	161	298
A731 Galgenberg	185	161	346	35	28	63	220	189	409
A742 Pekelharing	112	96	208	16	12	28	128	108	236
A801 Wondelgemstraat	247	218	465	110	73	183	357	291	648
A812 Rabot	84	89	173	20	15	35	104	104	208
A873 Rabot Station	64	59	123	1	5	6	65	64	129
B12 Over de Meersstraat	2	3	5	0	0	0	2	3	5
B301 Sint - Pieters - Aalst	115	138	253	79	61	140	194	199	393
B312 De Smet - De Naeyer	38	32	70	2	3	5	40	35	75
B321 Kauwplein	115	99	214	33	25	58	148	124	272
B331 De Sterre	70	59	129	6	7	13	76	66	142

Sector	Belgen			Vreemdelingen			Totaal		
	M	V	Totaal	M	V	Totaal	M	V	Totaal
B354 Aaigem	75	86	161	6	8	14	81	94	175
B411 Ottergemse Dries	75	68	143	94	56	150	169	124	293
B422 Akademisch Ziekenhuis	6	7	13	2	0	2	8	7	15
B433 Steenakker	121	127	248	63	65	128	184	192	376
B443 Nieuw Gent	157	175	332	46	46	92	203	221	424
B452 Sint - Alois	12	5	17	1	3	4	13	8	21
B472 Groothandelsmarkt	9	8	17	0	0	0	9	8	17
C710 Afrikalaan	91	61	152	13	12	25	104	73	177
C72 Muidebrug	81	62	143	15	10	25	96	72	168
C800 Muide	139	117	256	14	13	27	153	130	283
C811 Meulestede	85	79	164	10	11	21	95	90	185
C832 Port Arthur	7	19	26	0	0	0	7	19	26
C870 Darsen	0	1	1	0	0	0	0	1	1
D001 Oostakker Centrum	114	120	234	3	3	6	117	123	240
D012 Wittewalle	25	22	47	1	0	1	26	22	48
D023 Mager Goed	75	76	151	4	1	5	79	77	156
D032 Walput	13	17	30	0	0	0	13	17	30
D084 Drie Zwaantjes	9	4	13	2	0	2	11	4	15
D091 Oostakkerveld	1	0	1	0	0	0	1	0	1
D10 Lourdes	101	115	216	4	1	5	105	116	221
D181 Krijte	33	31	64	1	1	2	34	32	66
D190 Schansakker	33	34	67	0	0	0	33	34	67
D212 Goedlevenstraat	20	20	40	1	0	1	21	20	41
D41 J.F. Kennedylaan	26	22	48	0	0	0	26	22	48
D471 Texaco	3	1	4	0	0	0	3	1	4
D50 Desteldonk - Dorp	27	16	43	0	0	0	27	16	43
D58 Zaffelare	2	0	2	0	0	0	2	0	2
D60 Sint - Kruis - Winkel	52	46	98	4	3	7	56	49	105
D610 Ter Donk	3	3	6	0	2	2	3	5	8
D670 Rodenhuize	1	0	1	0	1	1	1	1	2
D69 Mendonk	10	5	15	0	0	0	10	5	15
E00 Sint - Amandsberg Centrum	165	172	337	42	24	66	207	196	403
E01 Sint - Baafskouter	106	117	223	5	5	10	111	122	233
E021 Groot Begijnhof	181	232	413	51	25	76	232	257	489
E031 Syngemkouter	206	199	405	10	12	22	216	211	427
E042 Scheldestraat	219	232	451	34	28	62	253	260	513
E052 Rozebroeken	52	71	123	6	1	7	58	72	130
E10 Westveld - Kern	62	86	148	1	0	1	63	86	149
E201 Oude Bareel - Kern	28	42	70	1	2	3	29	44	73
E222 Achtendries	20	19	39	0	0	0	20	19	39
E283 Voordestraat	4	3	7	0	0	0	4	3	7
E29 Oude Bareel	9	11	20	0	0	0	9	11	20
E31 Scheldeoord	49	50	99	11	6	17	60	56	116
E32 Dampoort	157	164	321	67	49	116	224	213	437
E331 Sint - Bernadette	68	51	119	5	6	11	73	57	130
F001 Gentbrugge - Centrum	213	210	423	11	11	22	224	221	445
F01 Dries	95	107	202	3	4	7	98	111	209

Sector	Belgen			Vreemdelingen			Totaal		
	M	V	Totaal	M	V	Totaal	M	V	Totaal
F072 Trekweg	8	10	18	2	1	3	10	11	21
F110 Sportplein	130	153	283	10	5	15	140	158	298
F121 Vogelhoek	171	167	338	7	11	18	178	178	356
F132 Coninxdonk	4	11	15	1	1	2	5	12	17
G00 Ledeberg - Centrum	263	310	573	69	50	119	332	360	692
G01 Flora	84	69	153	13	17	30	97	86	183
G022 Keizerspark	4	9	13	2	1	3	6	10	16
G031 Eindeke	76	71	147	7	4	11	83	75	158
G042 Belle Vue	54	58	112	3	2	5	57	60	117
G101 L. Vanhouttebuurt	173	166	339	13	10	23	186	176	362
G112 De Naeyerdreef	74	63	137	17	16	33	91	79	170
G123 Moscou	5	15	20	0	0	0	5	15	20
G200 Merelbeke Station	82	52	134	6	2	8	88	54	142
H001 Zwijnaarde - Centrum	64	75	139	6	5	11	70	80	150
H01 Roosken	16	18	34	0	0	0	16	18	34
H020 Hutsepot	18	25	43	7	2	9	25	27	52
H032 Universiteit	1	1	2	0	0	0	1	1	2
H042 T Schaarken	43	46	89	3	0	3	46	46	92
H053 Ter Linden	27	32	59	2	3	5	29	35	64
H091 Zonneput	11	12	23	0	0	0	11	12	23
H111 Kon. Leopoldstraat	5	4	9	0	0	0	5	4	9
H171 Zwijnaarde - Industrie	4	7	11	0	0	0	4	7	11
H196 Maaltepark	0	3	3	0	0	0	0	3	3
H210 Rijvissche	9	11	20	0	0	0	9	11	20
H220 Paolalaan	3	1	4	0	0	0	3	1	4
H310 Klosse	4	3	7	1	1	2	5	4	9
H325 Hoedjen	10	10	20	0	0	0	10	10	20
H394 Nieuwgoed	7	6	13	0	0	0	7	6	13
J00 St-Denijs-Westrem-Centrum	56	53	109	1	5	6	57	58	115
J010 Drie Sleutels	30	33	63	6	7	13	36	40	76
J022 Vierschaar	10	9	19	0	0	0	10	9	19
J081 Puttenhove	1	2	3	0	0	0	1	2	3
J091 Rosdam	4	3	7	0	0	0	4	3	7
J100 Maalte	33	40	73	3	0	3	36	40	76
J11 Steenaarde	36	44	80	3	2	5	39	46	85
J172 Bugten	7	5	12	0	0	0	7	5	12
J197 Maria Middelaes	1	0	1	0	0	0	1	0	1
J200 Afsnee - Centrum	14	13	27	0	0	0	14	13	27
J280 Kouter (St-Denijs-Westrem)	9	9	18	0	0	0	9	9	18
J290 Goedinge	3	1	4	0	0	0	3	1	4
K001 Drongen Dorp	16	20	36	0	0	0	16	20	36
K011 Eikendreef	23	50	73	1	1	2	24	51	75
K022 Oude Abdij	18	22	40	0	0	0	18	22	40
K10 Baarle Dorp	25	24	49	0	1	1	25	25	50
K11 Noordhout	3	8	11	0	0	0	3	8	11
K12 Baarlevelde	1	3	4	0	1	1	1	4	5
K132 Gaverland	31	24	55	2	1	3	33	25	58

Sector	Belgen			Vreemdelingen			Totaal		
	M	V	Totaal	M	V	Totaal	M	V	Totaal
K143 Ter Rivieren	25	16	41	0	2	2	25	18	43
K171 Drongen - Industripark	2	2	4	0	0	0	2	2	4
K191 Vierlinden	2	4	6	0	0	0	2	4	6
K201 Luchteren	9	17	26	0	0	0	9	17	26
K21 Halewijn	8	10	18	0	1	1	8	11	19
K220 Slindonk	1	0	1	0	0	0	1	0	1
K232 Campagne	23	29	52	0	0	0	23	29	52
K28 Kraaiaarde	3	3	6	0	0	0	3	3	6
K291 Helsendries	9	8	17	0	0	0	9	8	17
K392 Heie	14	23	37	0	0	0	14	23	37
K40 Drie Leien	12	13	25	1	2	3	13	15	28
K48 De Karper	2	1	3	0	0	0	2	1	3
K49 Assels	7	5	12	0	0	0	7	5	12
K512 Mijlpaal	37	35	72	0	1	1	37	36	73
K523 Paradijskouter	15	17	32	1	1	2	16	18	34
K534 Hoogland	12	16	28	0	0	0	12	16	28
K543 De Roos	6	5	11	0	0	0	6	5	11
K613 Oude Wee	38	37	75	0	0	0	38	37	75
K622 Heilig Huizeken	10	7	17	1	0	1	11	7	18
K630 Varendries	14	11	25	0	0	0	14	11	25
K632 Keuzestraat	3	4	7	0	0	0	3	4	7
K691 Prinsenhof	1	2	3	0	0	0	1	2	3
L00 Mariakerke Centrum	119	147	266	9	5	14	128	152	280
L011 Kolegem	88	84	172	2	4	6	90	88	178
L02 Kerkwijk	53	67	120	1	1	2	54	68	122
L03 Brug Zuidwest	19	15	34	0	0	0	19	15	34
L04 Brug Zuidoost	10	11	21	0	0	0	10	11	21
L051 Vijfhoek	45	37	82	1	0	1	46	37	83
L09 Mariakerke - Verspr bew	20	8	28	0	0	0	20	8	28
L112 Maeswal	36	38	74	4	4	8	40	42	82
L121 Rustoord	191	178	369	32	29	61	223	207	430
L30 Beekstraat - Kouter	40	30	70	0	1	1	40	31	71
M00 Wondelgem Centrum	116	104	220	5	3	8	121	107	228
M01 Westergem	110	105	215	5	1	6	115	106	221
M020 Kouterken (Wondelgem)	138	126	264	6	3	9	144	129	273
M03 Woestijnegoed - Molenhoek	124	132	256	5	3	8	129	135	264
M040 Gavers (Wondelgem)	36	34	70	1	0	1	37	34	71
M052 Houtjen	16	12	28	0	1	1	16	13	29
M080 Lieve - Noord (Wondelgem)	2	2	4	1	4	5	3	6	9
M102 Van Bevereplein	258	294	552	40	31	71	298	325	623
M112 Steengoed	13	14	27	0	0	0	13	14	27
M173 Oude Lieve (Wondelgem)	16	9	25	4	2	6	20	11	31
M27 Wissenhagestraat	4	5	9	1	0	1	5	5	10
M37 Wondelgemse Meersen	58	77	135	4	1	5	62	78	140
M472 Langerbrugge	7	5	12	0	0	0	7	5	12

c. geboorten

Sector	Belgen			Vreemdelingen			Totaal		
	M	V	Totaal	M	V	Totaal	M	V	Totaal
A00 Kuip	2	5	7	1	0	1	3	5	8
A01 Sint - Jacobs	15	17	32	1	0	1	16	17	33
A02 Kouter	1	3	4	0	0	0	1	3	4
A03 Patershol	8	5	13	1	0	1	9	5	14
A040 Briel	10	9	19	5	0	5	15	9	24
A05 Begijnhofdries	21	16	37	1	1	2	22	17	39
A10 Sint - Macharius	19	20	39	8	0	8	27	20	47
A13 Heernis	31	21	52	4	1	5	35	22	57
A20 Gent - Centrum - Zuid	11	10	21	1	0	1	12	10	22
A21 Visserij	2	5	7	0	0	0	2	5	7
A221 Brusselse Poort	11	10	21	0	0	0	11	10	21
A23 Zuidpark	7	6	13	0	0	0	7	6	13
A24 Dierentuin	16	11	27	1	0	1	17	11	28
A31 Nederkouter	3	12	15	0	0	0	3	12	15
A321 Sint - Pieters	7	11	18	1	2	3	8	13	21
A33 Heuvelpoort	12	17	29	2	0	2	14	17	31
A342 Citadelpark	4	1	5	2	0	2	6	1	7
A35 Station	23	30	53	1	0	1	24	30	54
A40 Ganzendries	16	18	34	0	1	1	16	19	35
A410 Patijntje	3	7	10	0	0	0	3	7	10
A42 Neermeersen	11	6	17	0	3	3	11	9	20
A45 Groene Vallei	1	0	1	0	0	0	1	0	1
A50 Drongensteenweg	26	29	55	3	3	6	29	32	61
A51 Malem	3	1	4	1	0	1	4	1	5
A521 Brugse Poort	22	22	44	1	2	3	23	24	47
A531 Rooigem	28	20	48	3	6	9	31	26	57
A542 Groendreef	13	17	30	1	3	4	14	20	34
A60 Voormuide	5	7	12	1	3	4	6	10	16
A62 Ham	20	21	41	3	2	5	23	23	46
A63 Tolhuis	37	25	62	3	7	10	40	32	72
A64 Blaisantvest	13	13	26	2	1	3	15	14	29
A711 Ekkergem	13	7	20	0	1	1	13	8	21
A722 Bijloke	16	5	21	0	1	1	16	6	22
A731 Galgenberg	8	4	12	0	0	0	8	4	12
A742 Pekelharing	13	8	21	1	0	1	14	8	22
A801 Wondelgemstraat	29	24	53	4	2	6	33	26	59
A812 Rabot	16	10	26	2	1	3	18	11	29
A873 Rabot Station	4	4	8	0	0	0	4	4	8
B12 Over de Meersstraat	1	2	3	0	0	0	1	2	3
B301 Sint - Pieters - Aalst	12	9	21	0	1	1	12	10	22
B312 De Smet - De Naeyer	4	2	6	0	0	0	4	2	6
B321 Kauwplein	18	16	34	2	0	2	20	16	36
B331 De Sterre	9	3	12	0	0	0	9	3	12
B354 Aaigem	4	8	12	0	0	0	4	8	12
B411 Ottergemse Dries	10	7	17	0	0	0	10	7	17
B433 Steenakker	14	10	24	0	0	0	14	10	24
B443 Nieuw Gent	14	15	29	7	2	9	21	17	38
B452 Sint - Alois	0	1	1	0	0	0	0	1	1

Sector	Belgen			Vreemdelingen			Totaal		
	M	V	Totaal	M	V	Totaal	M	V	Totaal
B472 Groothandelsmarkt	2	0	2	0	0	0	2	0	2
C710 Afrikalaan	9	4	13	0	1	1	9	5	14
C72 Muidebrug	6	13	19	0	0	0	6	13	19
C800 Muide	10	12	22	1	1	2	11	13	24
C811 Meulestede	8	12	20	0	0	0	8	12	20
C832 Port Arthur	1	3	4	0	0	0	1	3	4
D001 Oostakker Centrum	12	13	25	0	0	0	12	13	25
D012 Wittewalle	3	9	12	0	0	0	3	9	12
D023 Mager Goed	5	9	14	0	0	0	5	9	14
D032 Walput	3	3	6	0	0	0	3	3	6
D084 Drie Zwaantjes	1	1	2	0	0	0	1	1	2
D091 Oostakkerveld	0	3	3	0	0	0	0	3	3
D10 Lourdes	14	9	23	0	0	0	14	9	23
D181 Krijte	2	1	3	0	0	0	2	1	3
D190 Schansakker	5	5	10	0	0	0	5	5	10
D212 Goedlevenstraat	1	0	1	0	0	0	1	0	1
D41 J.F. Kennedylaan	1	3	4	0	0	0	1	3	4
D471 Texaco	1	0	1	0	0	0	1	0	1
D50 Desteldonk - Dorp	6	1	7	0	0	0	6	1	7
D59 Desteldonk - Verspr bewoning	0	1	1	0	0	0	0	1	1
D60 Sint - Kruis - Winkel	3	8	11	0	0	0	3	8	11
D69 Mendonk	0	1	1	0	0	0	0	1	1
E00 Sint - Amandsberg Centrum	13	12	25	2	2	4	15	14	29
E01 Sint - Baafskouter	8	19	27	1	1	2	9	20	29
E021 Groot Begijnhof	15	21	36	3	1	4	18	22	40
E031 Syngemkouter	29	21	50	0	1	1	29	22	51
E042 Scheldestraat	26	37	63	2	2	4	28	39	67
E052 Rozebroeken	4	5	9	0	0	0	4	5	9
E10 Westveld - Kern	6	9	15	0	0	0	6	9	15
E201 Oude Bareel - Kern	5	2	7	0	0	0	5	2	7
E222 Achtendries	5	6	11	0	0	0	5	6	11
E29 Oude Bareel	3	3	6	0	0	0	3	3	6
E31 Scheldeoord	5	4	9	0	2	2	5	6	11
E32 Dampoort	15	21	36	3	1	4	18	22	40
E331 Sint - Bernadette	7	7	14	0	1	1	7	8	15
F001 Gentbrugge - Centrum	13	14	27	1	0	1	14	14	28
F01 Dries	12	12	24	0	0	0	12	12	24
F072 Trekweg	5	3	8	0	0	0	5	3	8
F110 Sportplein	17	13	30	0	0	0	17	13	30
F121 Vogelhoek	19	15	34	1	1	2	20	16	36
F132 Coninxdonk	1	0	1	0	0	0	1	0	1
G00 Ledeborg - Centrum	33	33	66	4	3	7	37	36	73
G01 Flora	10	2	12	2	0	2	12	2	14
G022 Keizerspark	1	0	1	1	0	1	2	0	2
G031 Eindeke	7	5	12	1	1	2	8	6	14
G042 Belle Vue	4	1	5	0	1	1	4	2	6
G101 L. Vanhouttebuurt	13	27	40	0	2	2	13	29	42
G112 De Naeyerdreef	5	10	15	1	1	2	6	11	17
G123 Moscou	1	1	2	0	0	0	1	1	2
G200 Merelbeke Station	10	8	18	0	0	0	10	8	18

Sector	Belgen			Vreemdelingen			Totaal		
	M	V	Totaal	M	V	Totaal	M	V	Totaal
H001 Zwijnaarde - Centrum	16	19	35	0	0	0	16	19	35
H01 Roosken	3	6	9	0	0	0	3	6	9
H020 Hutsepot	4	2	6	0	0	0	4	2	6
H042 T Schaarken	7	8	15	0	0	0	7	8	15
H053 Ter Linden	3	2	5	0	0	0	3	2	5
H091 Zonnepot	0	4	4	0	0	0	0	4	4
H171 Zwijnaarde - Industrie	3	0	3	0	0	0	3	0	3
H310 Klosse	1	1	2	0	0	0	1	1	2
H325 Hoedjen	2	1	3	0	0	0	2	1	3
H394 Nieuwgoed	1	0	1	0	0	0	1	0	1
J00 Sint-Denijs-Westrem-Centrum	6	12	18	0	0	0	6	12	18
J010 Drie Sleutels	6	7	13	0	0	0	6	7	13
J022 Vierschaar	1	1	2	0	0	0	1	1	2
J100 Maalte	2	3	5	0	0	0	2	3	5
J11 Steenaarde	5	5	10	0	0	0	5	5	10
J200 Afsnee - Centrum	3	2	5	0	0	0	3	2	5
K001 Drongen Dorp	2	3	5	0	0	0	2	3	5
K011 Eikendreef	7	3	10	0	0	0	7	3	10
K022 Oude Abdij	0	3	3	0	0	0	0	3	3
K10 Baarle Dorp	3	1	4	0	0	0	3	1	4
K11 Noordhout	0	1	1	0	0	0	0	1	1
K12 Baarlevelde	1	1	2	0	0	0	1	1	2
K132 Gaverland	3	2	5	0	0	0	3	2	5
K143 Ter Rivieren	3	1	4	0	0	0	3	1	4
K171 Drongen - Industriepark	0	3	3	0	0	0	0	3	3
K180 Blauwpoort	1	0	1	0	0	0	1	0	1
K191 Vierlinden	0	2	2	0	0	0	0	2	2
K201 Luchteren	2	3	5	0	0	0	2	3	5
K232 Campagne	3	3	6	0	0	0	3	3	6
K291 Helsendries	1	1	2	0	0	0	1	1	2
K392 Heie	2	1	3	0	0	0	2	1	3
K40 Drie Leien	1	3	4	0	0	0	1	3	4
K49 Assels	0	1	1	0	0	0	0	1	1
K512 Mijlpaal	8	3	11	0	0	0	8	3	11
K523 Paradijskouter	5	3	8	0	0	0	5	3	8
K534 Hoogland	0	2	2	0	0	0	0	2	2
K543 De Roos	2	1	3	0	0	0	2	1	3
K613 Oude Wee	8	5	13	0	0	0	8	5	13
K622 Heilig Huizeken	0	3	3	0	0	0	0	3	3
K630 Varendries	1	2	3	0	0	0	1	2	3
L00 Mariakerke Centrum	4	15	19	0	0	0	4	15	19
L011 Kolegem	5	6	11	0	0	0	5	6	11
L02 Kerkwijk	8	2	10	0	0	0	8	2	10
L03 Brug Zuidwest	0	2	2	0	0	0	0	2	2
L04 Brug Zuidoost	3	1	4	0	0	0	3	1	4
L051 Vijfhoek	8	5	13	0	0	0	8	5	13
L072 Lieve (Mariakerke)	1	2	3	0	0	0	1	2	3
L09 Mariakerke - Verspr bewoning	3	1	4	0	0	0	3	1	4
L112 Maeswal	4	7	11	0	0	0	4	7	11
L121 Rustoord	20	19	39	1	5	6	21	24	45
L30 Beekstraat - Kouter	5	4	9	0	0	0	5	4	9
M00 Wondelgem Centrum	10	9	19	0	0	0	10	9	19

Sector	Belgen			Vreemdelingen			Totaal		
	M	V	Totaal	M	V	Totaal	M	V	Totaal
M01 Westergem	13	8	21	0	0	0	13	8	21
M020 Kouterken (Wondelgem)	15	9	24	0	0	0	15	9	24
M03 Woestijnegoed - Molenhoek	10	12	22	0	0	0	10	12	22
M040 Gavers (Wondelgem)	7	0	7	0	0	0	7	0	7
M102 Van Bevereplein	18	32	50	2	3	5	20	35	55
M112 Steengoed	0	1	1	0	0	0	0	1	1
M173 Oude Lieve (Wondelgem)	0	0	0	0	1	1	0	1	1
M37 Wondelgemse Meersen	7	8	15	0	0	0	7	8	15

d. Overlijdens

Sector	Belgen			Vreemdelingen			Totaal		
	M	V	Totaal	M	V	Totaal	M	V	Totaal
A00 Kuip	1	1	2	1	0	1	2	1	3
A01 Sint - Jacobs	11	22	33	0	0	0	11	22	33
A02 Kouter	2	4	6	0	1	1	2	5	7
A03 Patershol	1	1	2	0	1	1	1	2	3
A040 Briel	37	73	110	0	4	4	37	77	114
A05 Begijnhofdries	19	6	25	0	0	0	19	6	25
A10 Sint - Macharius	4	8	12	1	0	1	5	8	13
A13 Heernis	8	8	16	0	0	0	8	8	16
A20 Gent - Centrum - Zuid	11	6	17	1	0	1	12	6	18
A21 Visserij	2	0	2	0	0	0	2	0	2
A221 Brusselse Poort	9	3	12	0	0	0	9	3	12
A23 Zuidpark	13	14	27	1	0	1	14	14	28
A24 Dierentuin	8	23	31	1	0	1	9	23	32
A31 Nederkouter	8	26	34	0	0	0	8	26	34
A321 Sint - Pieters	8	33	41	0	1	1	8	34	42
A33 Heuvelpoort	19	24	43	2	0	2	21	24	45
A342 Citadelpark	3	4	7	0	0	0	3	4	7
A35 Station	16	18	34	1	0	1	17	18	35
A40 Ganzendries	7	11	18	0	0	0	7	11	18
A410 Patijntje	5	1	6	1	0	1	6	1	7
A42 Neermeersen	24	52	76	0	0	0	24	52	76
A45 Groene Vallei	8	6	14	0	0	0	8	6	14
A50 Drongensteenweg	15	17	32	1	0	1	16	17	33
A51 Malem	10	8	18	0	0	0	10	8	18
A521 Brugse Poort	25	16	41	2	1	3	27	17	44
A531 Rooigem	15	8	23	1	0	1	16	8	24
A542 Groendreef	8	7	15	1	0	1	9	7	16
A60 Voormuide	4	8	12	2	0	2	6	8	14
A62 Ham	9	7	16	2	0	2	11	7	18
A63 Tolhuis	15	10	25	5	1	6	20	11	31
A64 Blaisantvest	4	6	10	0	2	2	4	8	12
A711 Ekkergerm	8	8	16	0	0	0	8	8	16
A722 Bijloke	17	24	41	0	0	0	17	24	41
A731 Galgenberg	12	21	33	0	0	0	12	21	33
A742 Pekelharing	3	6	9	0	0	0	3	6	9
A801 Wondelgemstraat	12	7	19	0	2	2	12	9	21
A812 Rabot	10	8	18	0	0	0	10	8	18
A873 Rabot Station	9	9	18	0	0	0	9	9	18
B12 Over de Meersstraat	0	1	1	0	0	0	0	1	1
B301 Sint - Pieters - Aalst	21	31	52	0	1	1	21	32	53
B312 De Smet - De Naeyer	1	2	3	0	0	0	1	2	3
B321 Kauwplein	3	7	10	0	0	0	3	7	10
B331 De Sterre	3	4	7	0	0	0	3	4	7
B354 Aaigem	7	5	12	0	0	0	7	5	12
B411 Ottergemse Dries	4	3	7	0	0	0	4	3	7
B433 Steenakker	14	14	28	1	1	2	15	15	30
B443 Nieuw Gent	24	29	53	1	0	1	25	29	54
B472 Groothandelsmarkt	1	0	1	0	0	0	1	0	1
C710 Afrikalaan	7	5	12	0	0	0	7	5	12
C72 Muidebrug	7	1	8	0	2	2	7	3	10

Sector	Belgen			Vreemdelingen			Totaal		
	M	V	Totaal	M	V	Totaal	M	V	Totaal
C800 Muide	10	10	20	1	3	4	11	13	24
C811 Meulestede	5	6	11	0	0	0	5	6	11
C832 Port Arthur	3	0	3	0	0	0	3	0	3
D001 Oostakker Centrum	23	47	70	0	0	0	23	47	70
D012 Wittewalle	5	0	5	0	0	0	5	0	5
D023 Mager Goed	4	1	5	1	0	1	5	1	6
D032 Walput	4	0	4	0	0	0	4	0	4
D084 Drie Zwaantjes	3	0	3	0	0	0	3	0	3
D10 Lourdes	17	12	29	2	1	3	19	13	32
D181 Krijte	1	1	2	0	0	0	1	1	2
D190 Schansakker	1	0	1	0	0	0	1	0	1
D212 Goedlevenstraat	2	1	3	0	0	0	2	1	3
D41 J.F. Kennedylaan	6	1	7	0	0	0	6	1	7
D471 Texaco	1	0	1	0	0	0	1	0	1
D50 Desteldonk - Dorp	2	1	3	0	0	0	2	1	3
D60 Sint - Kruis - Winkel	4	6	10	0	0	0	4	6	10
D69 Mendonk	1	0	1	0	0	0	1	0	1
E00 Sint - Amandsberg Centrum	14	7	21	2	0	2	16	7	23
E01 Sint - Baafskouter	8	8	16	1	1	2	9	9	18
E021 Groot Begijnhof	12	12	24	1	1	2	13	13	26
E031 Syngemkouter	20	14	34	1	0	1	21	14	35
E042 Scheldestraat	10	15	25	0	0	0	10	15	25
E052 Rozebroeken	27	43	70	1	0	1	28	43	71
E10 Westveld - Kern	14	15	29	0	0	0	14	15	29
E201 Oude Bareel - Kern	7	1	8	0	0	0	7	1	8
E222 Achtendries	3	1	4	0	0	0	3	1	4
E29 Oude Bareel	1	2	3	0	0	0	1	2	3
E31 Scheldeoord	6	13	19	0	0	0	6	13	19
E32 Dampoort	9	5	14	0	0	0	9	5	14
E331 Sint - Bernadette	6	2	8	0	0	0	6	2	8
F001 Gentbrugge - Centrum	14	24	38	0	0	0	14	24	38
F01 Dries	15	12	27	0	1	1	15	13	28
F072 Trekweg	3	1	4	0	0	0	3	1	4
F110 Sportplein	20	11	31	0	0	0	20	11	31
F121 Vogelhoek	10	18	28	0	0	0	10	18	28
G00 Ledeborg - Centrum	20	13	33	1	1	2	21	14	35
G01 Flora	4	1	5	0	0	0	4	1	5
G022 Keizerspark	0	1	1	0	0	0	0	1	1
G031 Eindeke	4	10	14	0	0	0	4	10	14
G042 Belle Vue	6	4	10	1	0	1	7	4	11
G101 L. Vanhouttebuurt	12	9	21	0	1	1	12	10	22
G112 De Naeyerdreef	14	30	44	0	1	1	14	31	45
G123 Moscou	0	1	1	0	0	0	0	1	1
G200 Merelbeke Station	7	8	15	0	0	0	7	8	15
H001 Zwijnaarde - Centrum	13	10	23	0	0	0	13	10	23
H01 Roosken	4	0	4	0	0	0	4	0	4
H020 Hutsepot	1	1	2	0	0	0	1	1	2
H042 T Schaarken	7	6	13	0	0	0	7	6	13
H053 Ter Linden	4	0	4	0	0	0	4	0	4
H091 Zonneput	1	0	1	0	0	0	1	0	1
H111 Kon. Leopoldstraat	1	1	2	0	0	0	1	1	2

Sector	Belgen			Vreemdelingen			Totaal		
	M	V	Totaal	M	V	Totaal	M	V	Totaal
H171 Zwijnaarde - Industrie	1	0	1	0	0	0	1	0	1
H210 Rijvissche	1	4	5	0	0	0	1	4	5
H325 Hoedjen	2	0	2	0	0	0	2	0	2
J00 St-Denijs-Westrem-Centrum	14	19	33	0	0	0	14	19	33
J010 Drie Sleutels	10	2	12	0	0	0	10	2	12
J022 Vierschaar	1	1	2	0	0	0	1	1	2
J100 Maalte	8	2	10	0	0	0	8	2	10
J11 Steenaarde	6	4	10	0	0	0	6	4	10
J200 Afsnee - Centrum	2	0	2	0	0	0	2	0	2
J280 Kouter (Sint-Denijs-Westrem)	1	0	1	1	0	1	2	0	2
J290 Goedinge	1	0	1	0	0	0	1	0	1
K001 Drongen Dorp	2	3	5	0	0	0	2	3	5
K011 Eikendreef	0	3	3	0	0	0	0	3	3
K022 Oude Abdij	4	2	6	0	0	0	4	2	6
K10 Baarle Dorp	5	19	24	0	0	0	5	19	24
K11 Noordhout	1	0	1	0	0	0	1	0	1
K132 Gaverland	5	1	6	0	0	0	5	1	6
K143 Ter Rivieren	0	3	3	0	0	0	0	3	3
K191 Vierlinden	3	0	3	0	0	0	3	0	3
K201 Luchteren	2	2	4	0	0	0	2	2	4
K220 Slindonk	1	1	2	0	0	0	1	1	2
K232 Campagne	1	1	2	0	0	0	1	1	2
K28 Kraaiaarde	0	1	1	0	0	0	0	1	1
K40 Drie Leien	2	3	5	0	0	0	2	3	5
K49 Assels	0	1	1	0	0	0	0	1	1
K512 Mijlpaal	9	3	12	0	0	0	9	3	12
K523 Paradijskouter	3	5	8	0	0	0	3	5	8
K534 Hoogland	1	1	2	0	0	0	1	1	2
K613 Oude Wee	5	3	8	0	0	0	5	3	8
K622 Heilig Huizeken	1	2	3	0	0	0	1	2	3
K630 Varendries	2	3	5	0	0	0	2	3	5
K632 Keuzestraat	1	0	1	0	0	0	1	0	1
K691 Prinsenhof	1	3	4	0	0	0	1	3	4
L00 Mariakerke Centrum	14	12	26	0	0	0	14	12	26
L011 Kolegem	19	6	25	0	0	0	19	6	25
L02 Kerkwijk	5	3	8	0	0	0	5	3	8
L03 Brug Zuidwest	3	0	3	0	0	0	3	0	3
L04 Brug Zuidoost	2	2	4	0	0	0	2	2	4
L051 Vijfhoek	4	8	12	0	0	0	4	8	12
L09 Mariakerke - Verspr bewoning	0	1	1	0	0	0	0	1	1
L112 Maeswal	7	5	12	0	0	0	7	5	12
L121 Rustoord	32	18	50	0	0	0	32	18	50
L30 Beekstraat - Kouter	4	1	5	0	0	0	4	1	5
M00 Wondelgem Centrum	17	24	41	1	0	1	18	24	42
M01 Westergem	8	10	18	0	0	0	8	10	18
M020 Kouterken (Wondelgem)	8	7	15	0	0	0	8	7	15
M03 Woestijnegoed - Molenhoek	14	4	18	1	0	1	15	4	19
M040 Gavers (Wondelgem)	5	3	8	0	0	0	5	3	8
M052 Houtjen	1	1	2	0	0	0	1	1	2
M080 Lieve - Noord (Wondelgem)	1	2	3	0	0	0	1	2	3
M102 Van Bevereplein	25	16	41	0	0	0	25	16	41
M173 Oude Lieve (Wondelgem)	0	0	0	0	1	1	0	1	1
M37 Wondelgemse Meersen	5	5	10	0	0	0	5	5	10

M472 Langerbrugge	3	1	4	0	0	0	3	1	4
-------------------	---	---	---	---	---	---	---	---	---

Inhoudsopgave

1. EVOLUTIE EN SAMENSTELLING VAN DE BEVOLKING	4
1.1. TOTALE BEVOLKING NAAR GESLACHT EN NATIONALITEIT	4
PERCENTAGE VREEMDELINGEN / TOTALE BEVOLKING.	
1.2. EVOLUTIE VAN HET BEVOLKINGSAANTAL :	5
BELGEN - VREEMDELINGEN	
1.3. HISTORISCHE EVOLUTIE VAN HET TOTALE BEVOLKINGSAANTAL	5
(GRENZEN VÓÓR EN NA DE GEMEENTENFUSIE IN 1977)	
1.4. BEVOLKING NAAR LEEFTIJDSCLASSE EN GESLACHT:	6
BELGEN, VREEMDELINGEN EN TOTALE BEVOLKING. (31 DECEMBER 2002).	
1.5. GEMIDDELDE LEEFTIJD NAAR GESLACHT EN NATIONALITEIT (31 DECEMBER 2002)	
1.6. BEVOLKING NAAR LEEFTIJDSCLASSE EN GESLACHT (31 DECEMBER 2002)	7
A) BELGEN (MANNEN/VROUWEN)	
B) VREEMDELINGEN (MANNEN/VROUWEN)	
1.7. AANDEEL VAN 3 LEEFTIJDGROEPEN	8
(0 - 19 JAAR, 20 - 64 JAAR, 65 JAAR EN OUDER) IN DE TOTALE BEVOLKING (IN %)	
AANDEEL VAN 3 LEEFTIJDGROEPEN DIAGRAM	9
A) BELGEN	
B) VREEMDELINGEN	
1.8. BEVOLKING PER ADMINISTRATIEF DIENSTENCENTRUM.	10
1.9. BEVOLKING PER ADMINISTRATIEF DIENSTENCENTRUM. (31/12/2002) - KAART	11
A) TOTALE BEVOLKING :	
B) VREEMDELINGEN :	
1.10. BEVOLKINGSEVOLUTIE PER ADMINISTRATIEF DIENSTENCENTRUM.	12
BELGEN, VREEMDELINGEN EN TOTALE BEVOLKING, PER GESLACHT	
1.11. BEVOLKING PER ADMINISTRATIEF DIENSTENCENTRUM (31/12/2002)	16
A) BELGEN	
B) VREEMDELINGEN	
1.12. BEVOLKING PER DEELGEMEENTE. BELGEN, VREEMDELINGEN EN	17
TOTALE BEVOLKING, PER GESLACHT (31/12/2002)	
1.13. BEVOLKINGSEVOLUTIE PER DEELGEMEENTE (GRENZEN VÓÓR DE FUSIE)	18
1.14. HISTORISCHE EVOLUTIE VAN HET TOTALE BEVOLKINGSAANTAL	22
PER DEELGEMEENTE (GRENZEN VÓÓR DE FUSIE)	
1.15. BEVOLKINGSEVOLUTIE IN DE DEELGEMEENTE T.O.V. DE FUSIE VAN 1977	23
1.16. BEVOLKINGSEVOLUTIE VAN DE DEELGEMEENTEN T.O.V. GENT-CENTRUM	
SEDERT DE FUSIE	23
1.17. BEVOLKINGSEVOLUTIE PER DEELGEMEENTE T.O.V. DE FUSIE VAN 1977 (KAART)	24
1.18. BEVOLKINGSAANTAL PER LEEFTIJDGROEPEN PER DEELGEMEENTE (ABSOLUUT)	25
1.19. BEVOLKINGSDICHTHEID PER DEELGEMEENTE (INW/KM²)	26
1.20. BEVOLKINGSDICHTHEID DEELGEMEENTE (KAART)	26
1.21. MIGRATIES PER DEELGEMEENTE 2002	27
A) GEBOORTEN :	
B) OVERLIJDENS :	
C) AANKOMSTEN :	
D) VERTREKKEN :	
1.22. INTERNE MUTATIES PER DEELGEMEENTE 2002	29

2. NATUURLIJKE GROEI VAN DE BEVOLKING	30
<hr/>	
2.1. COMPONENTEN VAN DE LOOP VAN DE BEVOLKING	30
GEBOORTEN (WETTELIJKE BEVOLKING)	
OVERLIJDENS (WETTELIJKE BEVOLKING) :	
2.1.1. EVOLUTIE VAN DE NATUURLIJKE GROEI (ABSOLUUT)	31
2.1.2. EVOLUTIE VAN DE NATUURLIJKE GROEI (ABS.)	32
2.2. GEBOORTENEVOLUTIE EN VRUCHTBAARHEID	33
2.2.1. AANTAL GEBOORTEN NAAR GESLACHT. BRUTO-GEBOORTECIJFER (IN PROMILLE).	
2.2.2. AANTAL GEBOORTEN EN BRUTO-GEBOORTECIJFER (IN PROMILLE) :	34
2.2.3. ALGEMEEN VRUCHTBAARHEIDSCIJFER (GFR) (IN PROMILLE) :	34
2.2.4. ALGEMEEN VRUCHTBAARHEIDSCIJFER (GFR) (IN PROMILLE.(LIJNDIAGRAM)	35
2.2.5. TOTAAL VRUCHTBAARHEIDSCIJFER (TFR) EN BRUTO- REPRODUKTIECIJFER VAN KUCZINSKI (Kb) 2002.	35
2.2.6. AANTAL GEBOORTEN NAAR LEEFTIJD VAN DE MOEDER	36
2.2.7. LEEFTIJDSSPECIFIEK VRUCHTBAARHEIDSCIJFER (IN PROMILLE)	36
2.3. OVERLIJDENS EN STERFTECIJFER	37
2.3.1. AANTAL OVERLIJDENS NAAR GESLACHT. BRUTO-STERFTECIJFER (IN PROMILLE).	37
2.3.2. AANTAL OVERLIJDENS EN BRUTO-STERFTECIJFER (IN PROMILLE) :	38
2.3.3. LEEFTIJDSSPECIFIEKE STERFTECIJFERS* (IN PROMILLE) PER GESLACHT. JAAR 2002.	38
2.3.4. MEDIANE LEEFTIJD(*) BIJ OVERLIJDEN, PER GESLACHT	39
2.3.5. MEDIANE LEEFTIJD (*) BIJ OVERLIJDEN, PER GESLACHT (STAAFDIAGRAM)	39
2.3.6. BRUTO-GEBOORTECIJFER (CBR) EN BRUTO-STERFTECIJFER (CDR) IN PROMILLE	40
3. HUWELIJKEN EN ECHTSCHEIDINGEN	41
<hr/>	
3.1. AANTAL HUWELIJKEN EN ECHTSCHEIDINGEN	41
3.2. BRUTO-HUWELIJKSCIJFER (BHC) EN BRUTO-ECHTSCHEIDINGSCIJFER (BEC)	42
3.3. VERHOUDING VAN HET AANTAL ECHTSCHEIDINGEN TOT HET AANTAL HUWELIJKEN (IN %)	42
3.4. BEVOLKINGSINDELING NAAR BURGERLIJKE STAND, GESLACHT EN LEEFTIJD	43
3.5. BEVOLKING NAAR BURGERLIJKE STAND	43
3.6. BEVOLKING NAAR BURGERLIJKE STAND EN LEEFTIJD	44
4. MIGRATIES	45
<hr/>	
4.1. MIGRATIES VANUIT EN NAAR GENT IN 2002.	45
IMMIGRATIE :	
EMIGRATIE :	
4.2. IMMIGRATIE IN 2002 VOLGENS HERKOMST :	
BELGISCHE ARRONDISSEMENTEN EN PROVINCIES, BUITENLAND EN ONBEKENDE HERKOMST ; BELGEN/VREEMDELINGEN, PER GESLACHT.	46
4.3. IMMIGRATIE IN 2002 VOLGENS HERKOMST :	
ARRONDISSEMENTEN VAN VLAANDEREN. KAART.	48
4.4. EMIGRATIE IN 2002 VOLGENS BESTEMMING :	
BELGISCHE ARRONDISSEMENTEN EN PROVINCIES, BUITENLAND EN ONBEKEND : BELGEN/VREEMDELINGEN, PER GESLACHT.	49
4.5. EMIGRATIE IN 2002 VOLGENS BESTEMMING :	
ARRONDISSEMENTEN VAN VLAANDEREN. KAART.	51
4.6. MIGRATIESALDI PER HERKOMST / BESTEMMING :	

BELGISCHE ARRONDISSEMENTEN EN PROVINCIES, BUITENLAND, EN ONBEKEND ; BELGEN / VREEMDELINGEN PER GESLACHT	52
4.7. MIGRATIESALDI PER HERKOMST / BESTEMMING:	
ARRONDISSEMENTEN VAN VLAANDEREN. KAART.	54
4.8. EVOLUTIE IMMIGRATIE, EMIGRATIE EN MIGRATIESALDO (NAAR GESLACHT)	55
4.9. TOTALE IMMIGRATIE EN TOTALE EMIGRATIE (LIJNDIAGRAMMEN)	56
4.9.1. IMMIGRATIES EN EMIGRATIES - EVOLUTIE	56
4.9.2. MIGRATIESALDI NAAR NATIONALITEIT - EVOLUTIE	56
4.10. IMMIGRATIE, EMIGRATIE, EN MIGRATIESALDO VANUIT EN NAAR HET BINNENLAND	57
4.11. IMMIGRATIE, EMIGRATIE, EN MIGRATIESALDO VANUIT EN NAAR HET BUITENLAND	58
4.12. IMMIGRATIES VANUIT DE BELGISCHE PROVINCIES (PER JAAR)	59
4.13. EMIGRATIES NAAR DE BELGISCHE PROVINCIES (PER JAAR)	60
4.14. MIGRATIES IN 2002 NAAR EN VANUIT DE GEMEENTEN VAN HET ARR. GENT	61
4.15. MIGRATIES IN 2002 VANUIT EN NAAR BELGISCHE PROVINCIES	62
A) IMMIGRATIE :	
B) EMIGRATIE :	
4.16. MIGRATIES IN 2002 VANUIT EN NAAR DE OOSTVLAAMSE ARRONDISSEMENTEN	63
A) IMMIGRATIE :	
B) EMIGRATIE :	
4.17. IMMIGRATIE, EMIGRATIE EN MIGRATIESALDO	
VANUIT EN NAAR ARRONDISSEMENT GENT, NAAR GESLACHT	64
4.18. IMMIGRATIE PER LEEFTIJD SKLASSE	65
4.19. EMIGRATIE PER LEEFTIJD SKLASSE	65
5. NATIONALITEITSWIJZIGING	66
5.1. VERLIES EN VERKRIJGING VAN DE BELGISCHE NATIONALITEIT.	66
5.2. VERKRIJGING VAN DE BELGISCHE NATIONALITEIT	67
5.3. SPECIFICATIE VAN DE VERKRIJGING VAN DE BELGISCHE NATIONALITEIT - 2002	67
6. BEVOLKING VAN VREEMDE NATIONALITEIT	68
6.1. AANTAL VREEMDELINGEN PER NATIONALITEIT,	
GESLACHT EN REGISTER VAN INSCHRIJVING (31 DECEMBER 2002).	68
AANTAL VREEMDELINGEN PER CONTINENT, EVOLUTIE	
6.2. EVOLUTIE VAN HET AANTAL VREEMDELINGEN UIT DE LIDSTATEN VAN DE E.U.	72
6.3. AANTAL VREEMDELINGEN UIT DE MAGHREBLANDEN EN UIT TURKIJE.	73
6.4. AANTAL VREEMDELINGEN UIT DE E.U. , DE MAGHREBLANDEN EN TURKIJE	74
6.5. IMMIGRATIE EN EMIGRATIE VAN VREEMDELINGEN	75
6.6. EVOLUTIE VAN DE MIGRATIES VAN VREEMDELINGEN PER CONTINENT	81
7. GEZINSSAMENSTELLING	83
7.1. AANTAL GEZINSHOOFDEN VOLGENS BURGERLIJKE STAND EN AANTAL KINDEREN	83
7.2. AANTAL GEZINSHOOFDEN VOLGENS AANTAL KINDEREN (EVOLUTIE)	83
7.3. AANTAL GEZINSHOOFDEN VOLGENS GEZINSGROOTTE (EVOLUTIE)	84

8. BEVOLKING PER STATISTISCHE SECTOR (31/12/2002)	85
8.1. BEVOLKINGSSAMENSTELLING PER STATISTISCHE SECTOR. BELGEN EN VREEMDELINGEN	85
8.2. BEVOLKINGSDICHTHEID PER STATISTISCHE SECTOR. (INW/KM²)	89
8.3. BEVOLKINGSSAMENSTELLING PER STATISTISCHE SECTOR - KAARTEN	93
8.4. BEVOLKINGSSAMENSTELLING PER STATISTISCHE SECTOR PER LEEFTIJD SKLASSE (0-19, 20-64, 65+)	96
8.5. BEVOLKINGSSAMENSTELLING PER STATISTISCHE SECTOR PER LEEFTIJD SKLASSE (0-19, 20-64, 65+) - KAART	101
8.6. GEMIDDELDE LEEFTIJD PER STATISTISCHE SECTOR	104
8.7. MIGRATIES PER STATISTISCHE SECTOR	108
A. AANKOMSTEN	108
B. VERTREKKERS	113
C. GEBOORTEN	117
D. OVERLIJDENS	121