

Bronnen

Tot 1989 waren de gepubliceerde cijfers inzake het bevolkingsaantal gesteund op de gegevens uit het bevolkingsbestand, verwerkt door CEVI. Deze gegevens werden ook aangegeven aan het Nationaal Instituut voor de Statistiek, dat ze gebruikte bij de officiële bepaling van de loop van de bevolking van de gemeenten.

Voor het vaststellen van het officiële bevolkingsaantal van de gemeenten is het N.I.S. evenwel sedert 31.12.1988 overgeschakeld naar gegevens uit het Rijksregister. Om diverse redenen wijken deze gegevens licht af van de voorheen gebruikte.

Om een optimale vergelijkbaarheid met de nationale gegevens te waarborgen, zijn de hier gepubliceerde gegevens vanaf 1990 eveneens gebaseerd op de cijfers, verstrekt door het Rijksregister. Uiteraard hield die overstap in dat een statistische correctie moest worden toegepast op de loop van de bevolking in 1990.

Vanaf 1 februari 1995 worden de asielzoekers ingeschreven in het Wachtregister. Conform met de nationale onderrichtingen (B.S. 29/11/95) worden de vreemdelingen die in het Wachtregister zijn ingeschreven vanaf 1995 niet meegeteld voor het bepalen van het jaarlijks bevolkingscijfer.

We berekenen d.m.v. natuurlijke groei, migraties en nationaliteitswijzigingen een verschil met het bevolkingscijfer afgeleid uit de bevolkingspiramide (133 Belgen te veel en 520 te veel vreemdelingen). Dit betreft voornamelijk wijzigingen gedurende het jaar 2000 die nog in de loop van 2001 werden verwerkt in het Rijksregister en de inschrijving van asielzoekers uit het Wachtregister.

Symbolen en afkortingen

ííííí Een dubbele lijn tussen verschillende jaren duidt op een fusie van gemeenten. Alle gegevens hebben immers betrekking op de Stad Gent in haar administratieve betekenis, zodat een fusie-operatie onvermijdelijk een sprong in de gegevens te zien geeft.

CBR bruto-geboortecijfer (Crude Birth Rate)

CDR bruto-sterftcijfer (Crude Death Rate)

GFR algemeen vruchtbaarheidscijfer (General Fertility Rate)

N/A geen gegevens beschikbaar (non-available).

TFR totaal vruchtbaarheidscijfer (Total Fertility Rate)

Tenzij anders vermeld, hebben cijfers inzake de samenstelling van de bevolking steeds betrekking op de toestand op 31 december van het gegeven jaar.

Samenstelling :

Dienst Bevolking

Bureau voor Informatieverwerking

Woodrow Wilsonplein 1

9000 Gent

☎ 09/266.72.33

contactpersonen : Filip de Brabander
Lieve Devos

Toelichting

1. Evolutie en samenstelling van de bevolking (pag. 4 - 30)

De Gentse bevolking groeit terug aan. Dit jaar zien we een stijging van 1510 personen. De stijging van vorig jaar (nl. +413) is hiermee meer dan verdrievoudigd. Er waren dit jaar bijna 10% meer immigraties dan vorig jaar.

De bevolkingssamenstelling ondergaat een zeer grote invloed van de laatste wijziging van de nationaliteitswet. (Wet van 1 maart 2000). 2625 personen verkrijgen aldus de Belgische nationaliteit.

De Belgen stijgen met 2.754 personen. De vreemdelingen dalen met 1.244 personen (dit is een daling van bijna 8%). De vreemdelingen afkomstig uit de Maghreblanden en Turkije dalen met ongeveer 20%.

Het aantal asielzoekers ingeschreven in het Wachtregister wordt volgens de nationale onderrichtingen niet meegeteld voor het bepalen van het jaarlijkse bevolkingscijfer. (B.S. 29/11/95). Nochtans beslaat deze bevolkingsgroep 5800 inwoners.

De Gentenaar is gemiddeld ongeveer 40 jaar. De migranten zijn gemiddeld 5½ jaar jonger. Doch zien we dat ook het aandeel van de jongere bevolkingsklasse onder de 20 jaar bij de allochtonen afneemt. (50% begin de jaren tachtig en 20 % nu). De gemiddelde leeftijd bij de vreemdelingen bedroeg vorig jaar 31,83 jaar. Dit is 3 jaar jonger dan dit jaar.

Naar geografische spreiding over de deelgemeenten zien we dat **de bevolking in Gent-centrum voor de eerste maal sedert de fusie een stijging kent**. We kenden hier het laatste decennium een gemiddelde jaarlijkse afname van ongeveer 800 personen met uitzondering van vorig jaar (-28). In respectievelijk Gent-centrum, Sint-Amandsberg en Oostakker stijgt het bevolkingscijfer het meest.

2. Natuurlijke groei van de bevolking (pag. 31 - 41)

Het geboortecijfer kent dit jaar een lichte daling. Dit bevestigt de algemene trend sedert de jaren 60. De natuurlijke groei blijft echter positief sedert eind de jaren 80 (grafiek 2.1.2). Daaruit kunnen we besluiten dat ook het sterftecijfer verhoudingsgewijs meedaalt.

We merken ook op langere termijn dat de vruchtbaarheid van de Belgische bevolkingsgroep licht stijgt en deze van de vreemdelingen sterk afneemt. Dit is een logisch gevolg van de versoepeling van de nationaliteitswet. De vrouwen leven 7 jaar langer dan de mannen.

3. Huwelijken en echtscheidingen (pag. 42-45)

De verhouding van het aantal echtscheidingen tot het aantal huwelijken blijft zoals vorig jaar ongeveer 70%.

4. Migraties (pag. 46)

Het migratiesaldo is zoals vorig jaar sedert 15 jaar terug positief. Het aantal aankomsten stijgt verder met ongeveer 10%. Het aantal emigraties stijgt minder. Vooral het migratiesaldo uit het buitenland (+1388) beïnvloedt het bevolkingscijfer. Het binnenlandse migratiesaldo stijgt naar 151 (het jaargemiddelde van het laatste decennium bedroeg -1211). Dit is voor de eerste maal positief sedert de fusie. De gemeenten van het arrondissement Gent kennen het meest negatieve migratiesaldo. Er komen meer nieuwe inwoners van buiten het arrondissement Gent. Dit arrondissement kent echter wel het grootst aantal nieuwkomers vertrekkende uit Gent (de helft van de vertrekkers uit Gent naar gemeenten binnen België).

Er vertrokken dit jaar 1425 mensen naar een onbekende bestemming (ambtshalve schrappingen). Dit is veel meer dan het jaargemiddelde van 987 ambtshalve afvoeringen gedurende de laatste 10 jaar.

Bijna de helft van de mensen die in Gent komen wonen zijn tussen 20 en 30 jaar.

5. Nationaliteitswijzigingen (pag. 67- 68)

Door de uitwerking van de laatste nationaliteitswijziging is het aantal verkrijgingen van Belgische nationaliteit gestegen naar 2625. Drie vierden verkrijgt de Belgische nationaliteit door verklaring op grond van art. 12 bis en verkrijging van een ouder of adoptant volgens art. 12 .

6. Bevolking van vreemde nationaliteit (pag. 69 - 85)

De bevolking van vreemde nationaliteit neemt dit jaar af met 1244 personen (dit is een daling van bijna 8%). De vreemdelingen afkomstig uit Afrika en Azië nemen in aantal af, deze uit Europa en Amerika kennen een lichte stijging. De vreemdelingen afkomstig uit de Maghreblanden en Turkije dalen zelfs met ongeveer 20%.

7. Gezinssamenstelling (pag. 86 - 87)

Het aantal gezinnen stijgt samen met de bevolking. De stijging is het grootst bij de alleenstaanden.

8. Bevolkingssamenstelling per statistische sector (pag. 88 - 131)

Ook dit jaar bekijken we de Gentse bevolking volgens een kleine invalshoek, nl. de statistische sector. Deze werden gedefinieerd door het Nationaal Instituut van de Statistiek met oog op de verwerking van de gegevens van de toenmalige 10-jaarlijkse bevolkingstelling.

Samenstelling van de statistische sectorcode:

- Letter : historisch administratieve beschrijving (oude gemeente, situatie eind 1970)
- Eerste cijfer : wijknummer
- Tweede cijfer : buurtnummer (= statistische sector)
- Desgevallend derde cijfer: slaat op eventuele wijzigingen die zich voordeden ten opzichte van de sector, bestaand in 1970

1. Evolutie en samenstelling van de Bevolking

1.1. Totale bevolking naar geslacht en nationaliteit Percentage Vreemdelingen / totale bevolking.

jaar	Belgen			vreemdelingen				Totaal		
	M	V	TOT	M	V	TOT	PCT.	M	V	TOT
1960	73078	82822	155900	1738	1418	3156	1,98	74816	84240	159056
1961	72630	82036	154666	1738	1407	3145	1,99	74368	83443	157811
1962	71974	81322	153296	1790	1413	3203	2,05	73764	82735	156499
1963	71677	81039	152716	1855	1380	3235	2,07	73532	82419	155951
1964	71262	80491	151753	2012	1387	3399	2,19	73274	81878	155152
1965	72254	81440	153694	2566	1574	4140	2,62	74820	83014	157834
1966	71464	80657	152121	3106	1821	4927	3,14	74570	82478	157048
1967	70663	79853	150516	3253	1948	5201	3,34	73916	81801	155717
1968	N/A	N/A	148236	N/A	N/A	5065	3,3	72562	80739	153301
1969	N/A	N/A	146377	N/A	N/A	5237	3,45	71760	79854	151614
1970	67457	76392	143849	2964	2047	5011	3,37	70421	78439	148860
1971	N/A	N/A	142277	N/A	N/A	5889	3,97	70143	78023	148166
1972	N/A	N/A	N/A	N/A	N/A	N/A	N/A	69262	76965	146227
1973	64418	73239	137657	3943	2868	6811	4,71	68361	76107	144468
1974	63502	72084	135586	4992	3552	8544	5,93	68494	75636	144130
1975	62229	70548	132777	5577	4197	9774	6,86	67806	74745	142551
1976	60756	69018	129774	5718	4320	10038	7,18	66474	73338	139812
1977	111139	122391	233530	7122	5519	12641	5,14	118261	127910	246171
1978	109673	121016	230689	7228	5606	12834	5,27	116901	126622	243523
1979	108417	119836	228253	7598	5844	13442	5,56	116015	125680	241695
1980	107249	118631	225880	7937	6142	14079	5,87	115186	124773	239959
1981	106345	117660	224005	7622	6060	13682	5,76	113967	123720	237687
1982	105559	116758	222317	7776	6447	14223	6,01	113335	123205	236540
1983	105014	116249	221263	7804	6334	14138	6,01	112818	122583	235401
1984	104415	115668	220083	8072	6498	14570	6,21	112487	122166	234653
1985	104564	115628	220192	7852	6207	14059	6,00	112416	121835	234251
1986	104081	114863	218944	8386	6526	14912	6,38	112467	121389	233856
1987	103527	114198	217725	8206	6689	14895	6,40	111733	120887	232620
1988	102914	113334	216248	8092	6704	14796	6,40	111006	120038	231044
1989	102468	112712	215180	8514	7068	15582	6,75	110982	119780	230762
1990	102031	111777	213808	9085	7531	16616	7,21	111116	119308	230424
1991	101633	111137	212770	9467	7875	17342	7,54	111100	119012	230112
1992	101321	110690	212011	9700	8088	17788	7,74	111021	118778	229799
1993	100870	109845	210715	9644	8028	17672	7,74	110514	117873	228387
1994	100659	109374	210033	9432	7991	17423	7,66	110091	117365	227456
1995	100409	108811	209220	9133	8083	17216	7,60	109542	116894	226436
1996	100035	108308	208343	8978	8072	17050	7,56	109013	116380	225393
1997	99859	107799	207658	8856	7999	16855	7,51	108715	115798	224513
1998	99968	107456	207424	8676	7883	16559	7,40	108644	115339	223983
1999	99834	107115	206949	9013	8198	17211	7,68	108847	115313	224160
2000	100872	107867	208739	8213	7621	15834	7,05	109085	115488	224573
2001	102307	109186	211493	7631	6959	14590	6,45	109938	116145	226083

Saldo t.o.v. vorig jaar

saldo	1435	1319	2754	-582	-662	-1244	-0,6	853	657	1510
-------	------	------	------	------	------	-------	------	-----	-----	------

1.2. Evolutie van het bevolkingsaantal : Belgen - Vreemdelingen

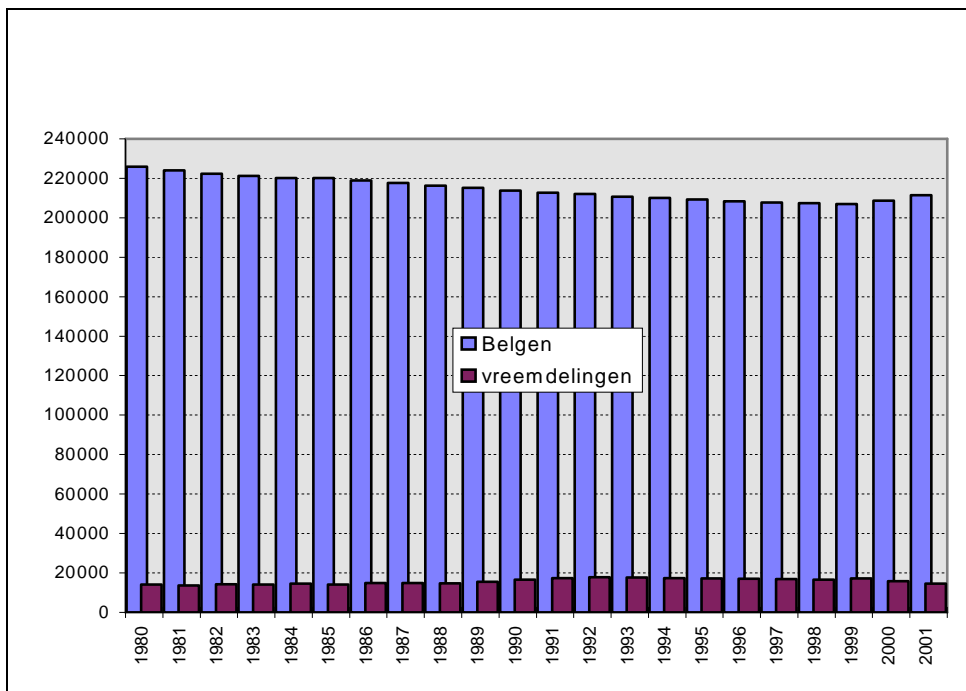

1.3. Historische evolutie van het totale bevolkingsaantal (grenzen vóór en na de gemeentefusie in 1977)

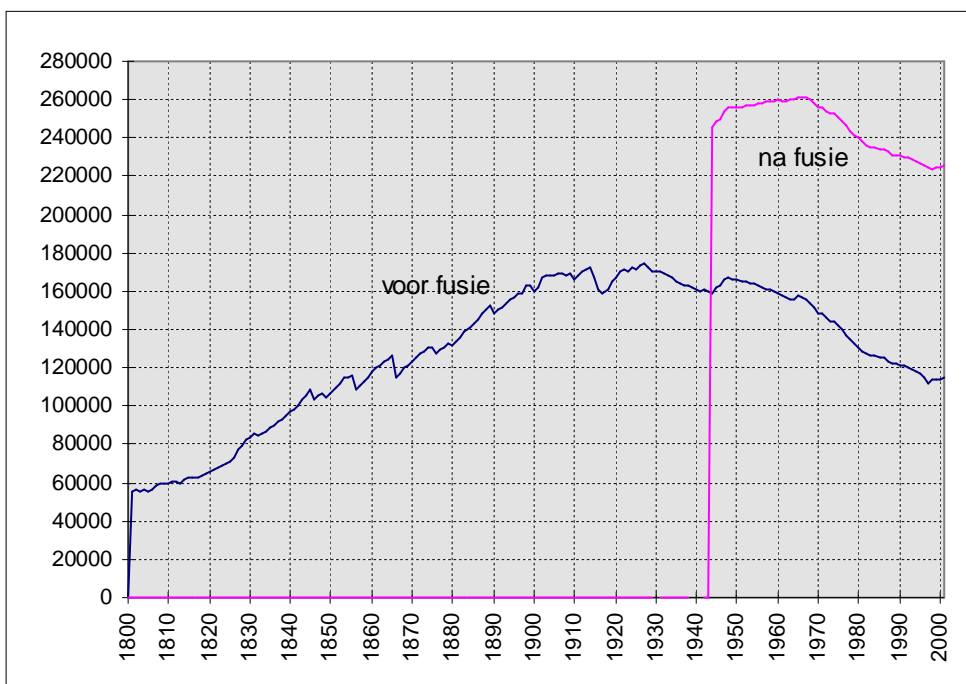

**1.4. Bevolking naar leeftijdsklasse en geslacht:
Belgen, vreemdelingen en totale bevolking.
(31 december 2001).**

Leeftijd	Belgen			Vreemdelingen			Totaal		
	M	V	tot.	M	V	tot.	M	V	tot.
0-4	5907	5679	11586	396	397	793	6303	6076	12379
5-9	5637	5442	11079	364	387	751	6001	5829	11830
10-14	5653	5396	11049	349	341	690	6002	5737	11739
15-19	5435	5199	10634	367	403	770	5802	5602	11404
20-24	6822	6849	13671	715	900	1615	7537	7749	15286
25-29	8512	8015	16527	1057	1018	2075	9569	9033	18602
30-34	8239	7573	15812	1103	813	1916	9342	8386	17728
35-39	7985	7628	15613	811	669	1480	8796	8297	17093
40-44	7693	7577	15270	558	449	1007	8251	8026	16277
45-49	7117	7078	14195	454	375	829	7571	7453	15024
50-54	6577	6518	13095	380	294	674	6957	6812	13769
55-59	5722	6013	11735	338	278	616	6060	6291	12351
60-64	4954	5487	10441	294	207	501	5248	5694	10942
65-69	4958	6170	11128	224	157	381	5182	6327	11509
70-74	4460	6026	10486	94	108	202	4554	6134	10688
75-79	3544	5523	9067	69	80	149	3613	5603	9216
80-84	1869	3609	5478	38	60	98	1907	3669	5576
85-89	855	2139	2994	14	15	29	869	2154	3023
90-94	312	1011	1323	4	8	12	316	1019	1335
95-99	52	227	279	2	0	2	54	227	281
100 +	4	27	31	0	0	0	4	27	31
totaal	!Syntaxis fout,)	!Syntaxis fout,)	!Syntaxisfout,)	!Syntaxisfout,)	!Syntaxisfout,)	!Syntaxisfout,)	!Syntaxisfout,)	!Syntaxisfout,)	!Syntaxisfout,)

1.5. Gemiddelde leeftijd naar geslacht en nationaliteit

gemidd. Leeftijd	Belgen			Vreemdelingen			Totaal		
	M	V	tot.	M	V	tot.	M	V	tot.
1998	38,99	42,85	40,99	31,16	29,06	30,16	38,37	41,90	40,19
1999	39,03	42,84	41	31,45	29,61	30,58	38,41	41,90	40,21
2000	38,92	42,66	40,85	32,72	30,86	31,83	38,46	41,88	40,22
2001	38,10	42,17	40,20	35,42	32,92	34,23	37,92	41,62	39,82

* = som(aantal per leeftijd x leeftijd)/aantal inwoners

**1.6. Bevolking naar leeftijdsklasse en geslacht
(31 december 2001)**

a) Belgen (mannen/vrouwen)

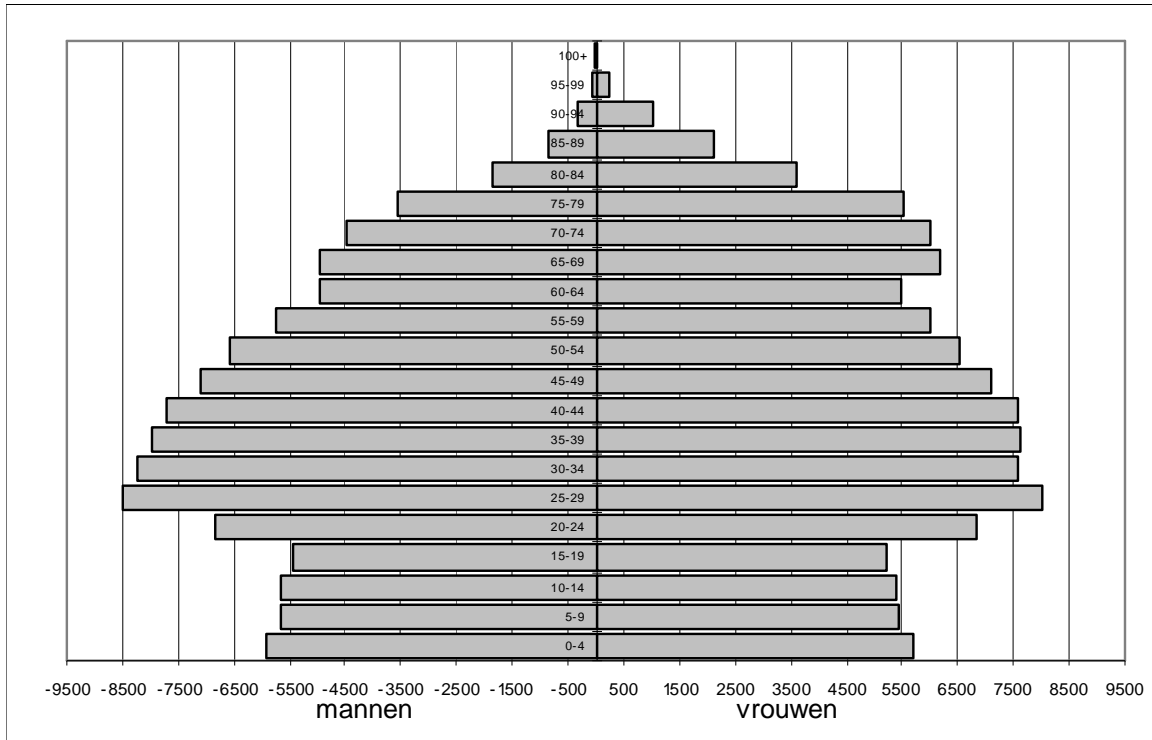

b) Vreemdelingen (mannen/vrouwen)

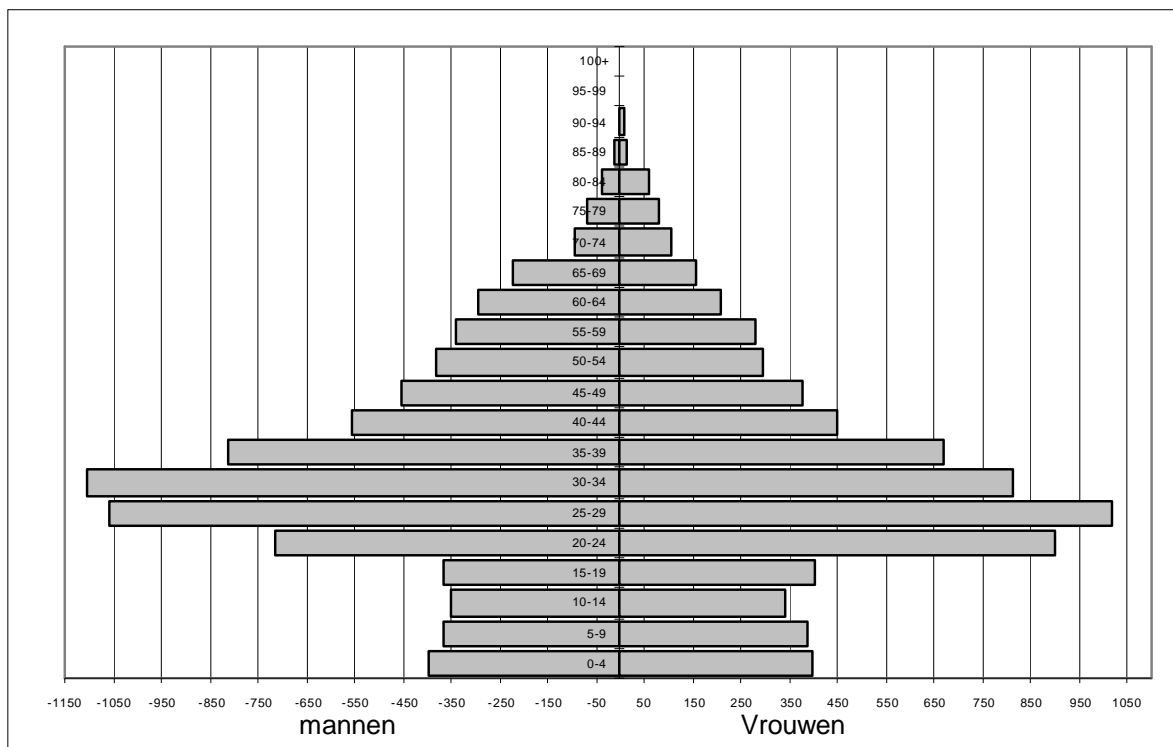

**1.7. Aandeel van 3 leeftijdsgroepen
(0 - 19 jaar, 20 - 64 jaar, 65 jaar en ouder) in de totale bevolking
(in %)**

JAAR	0-19	20-64	65+
1977	25,90	56,85	17,25
1978	25,60	57,03	17,37
1979	25,17	57,24	17,59
1980	24,84	57,67	17,49
1981	24,46	58,28	17,26
1982	24,09	59,06	16,85
1983	23,69	59,82	16,49
1984	23,17	60,36	16,47
1985	22,74	60,58	16,68
1986	22,34	60,81	16,85
1987	22,10	60,82	17,07
1988	21,93	60,75	17,32
1989	21,74	60,86	17,41
1990	21,51	60,97	17,52
1991	21,41	61,04	17,55
1992	21,39	61,03	17,59
1993	21,32	61	17,69
1994	21,34	60,84	17,81
1995	21,41	60,58	18,01
1996	21,43	60,36	18,21
1997	21,38	60,29	18,33
1998	21,24	60,28	18,46
1999	21,21	60,31	18,49
2000	21,07	60,46	18,48
2001	20,94	60,63	18,43

**Aandeel van 3 leeftijdsgroepen
(0-19 jaar, 20-64 jaar en 65 jaar en ouder) in de totale bevolking
(Belgen - Vreemdelingen) - diagram**

a) Belgen :

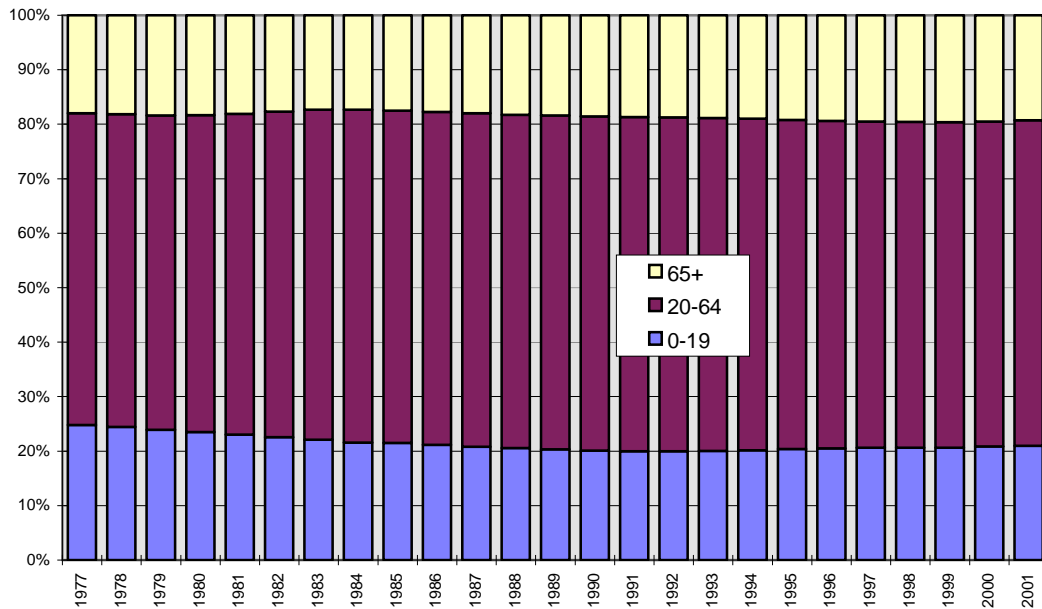

b) Vreemdelingen :

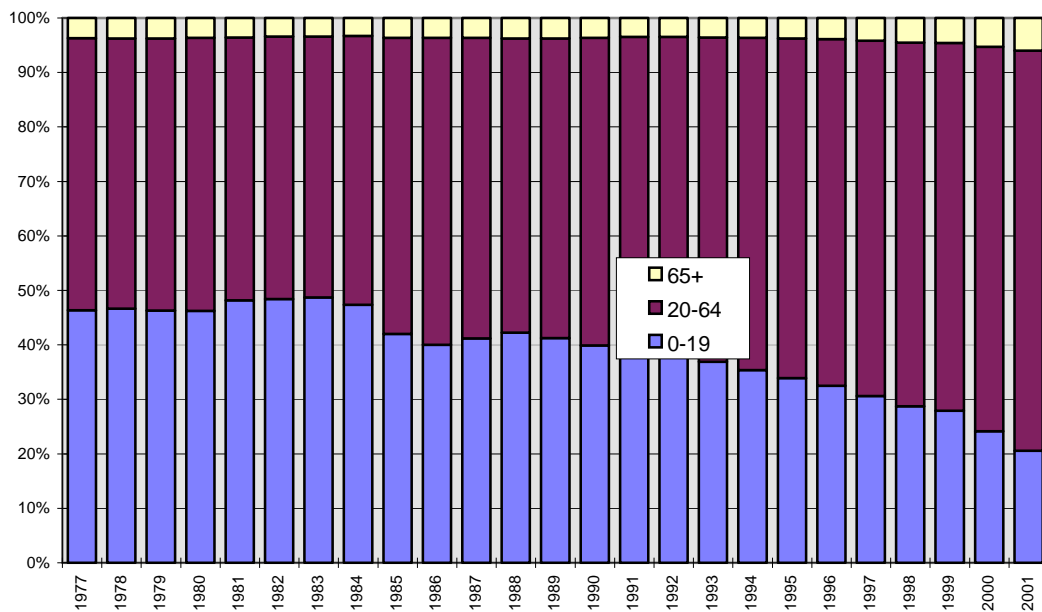

1.8. Bevolking per administratief dienstencentrum. Belgen, vreemdelingen en totale bevolking, per geslacht (31/12/2001)

dienstencentrum	Belgen			Vreemdelingen			totaal		
	M	V	tot.	M	V	tot.	M	V	tot.
Drongen	6264	6530	12794	75	61	136	6339	6591	12930
Gent-Centrum	33300	35717	69017	4150	3821	7971	37450	39538	76988
Gentbrugge	6768	7267	14035	147	168	315	6915	7435	14350
Ledeberg	5958	6319	12277	548	533	1081	6506	6852	13358
Mariakerke	6887	7114	14001	252	217	469	7139	7331	14470
Muide-Meulestede	2352	2322	4674	240	234	474	2592	2556	5148
Nieuw-Gent	6417	7341	13758	748	643	1391	7165	7984	15149
Oostakker	6737	6796	13533	105	74	179	6842	6870	13712
Sint-Amandsberg	12301	13491	25792	894	774	1668	13195	14265	27460
Sint-Denijs-Westrem	2799	3206	6005	51	58	109	2850	3264	6114
Wondelgem	9199	9675	18874	360	328	688	9559	10003	19562
Zwijnaarde	3325	3408	6733	61	48	109	3386	3456	6842
Totaal	102307	109186	211493	7631	6959	14590	109938	116145	226083

1.9. Bevolking per administratief dienstencentrum. (31/12/2001) - kaart

a) Totale bevolking :

b) Vreemdelingen :

**1.10. Bevolkingsevolutie per administratief dienstencentrum.
Belgen, vreemdelingen en totale bevolking, per geslacht**

jaar	Belgen			Vreemdelingen			Totaal		
	M	V	tot.	M	V	tot.	M	V	tot.

DIENTSTENCENTRUM : DRONGEN

1986	6029	6069	12098	47	26	73	6076	6095	12171
1987	6066	6175	12241	53	28	81	6119	6203	12322
1988	6119	6224	12343	51	31	82	6170	6255	12425
1989	6139	6262	12401	54	27	81	6193	6289	12482
1990	6169	6279	12448	60	32	92	6229	6311	12540
1991	6228	6328	12556	65	43	108	6293	6371	12664
1992	6267	6380	12647	70	42	112	6337	6422	12759
1993	6293	6419	12712	73	44	117	6366	6463	12829
1994	6300	6390	12690	73	45	118	6373	6435	12808
1995	6349	6428	12777	71	41	112	6420	6469	12889
1996	6321	6415	12736	75	39	114	6396	6454	12850
1997	6302	6446	12748	79	50	129	6381	6496	12877
1998	6262	6450	12712	75	47	122	6337	6497	12834
1999	6228	6395	12623	80	49	129	6308	6444	12752
2000	6279	6492	12771	77	55	132	6356	6547	12903
2001	6264	6530	12794	75	61	136	6339	6591	12930

DIENTSTENCENTRUM : GENT-CENTRUM

1986	34330	39589	73919	5671	4388	10059	40001	43977	83978
1987	33849	39465	73314	5367	4410	9777	39216	43875	83091
1988	33521	38792	72313	5185	4376	9561	38706	43168	81874
1989	33188	38179	71367	5436	4611	10047	38624	42790	81414
1990	32943	37531	70474	5809	4962	10771	38752	42493	81245
1991	32756	37127	69883	6031	5143	11174	38787	42270	81057
1992	32757	36917	69674	6074	5189	11263	38831	42106	80937
1993	32466	36415	68881	5836	4978	10814	38302	41393	79695
1994	32427	36234	68661	5686	4917	10603	38113	41151	79264
1995	32351	35850	68201	5407	4931	10338	37758	40781	78539
1996	31976	35266	67242	5267	4880	10147	37243	40146	77389
1997	31897	35068	66965	5155	4740	9895	37052	39808	76860
1998	31965	34788	66753	5005	4583	9588	36970	39371	76341
1999	31860	34551	66411	5091	4640	9731	36951	39191	76142
2000	32161	34767	66928	4575	4283	8858	36736	39050	75786
2001	33300	35717	69017	4150	3821	7971	37450	39538	76988

DIENTSTENCENTRUM : GENTBRUGGE

1986	6878	7414	14292	118	87	205	6996	7501	14497
1987	6866	7398	14264	122	95	217	6988	7493	14481
1988	6864	7351	14215	128	90	218	6992	7441	14433
1989	6860	7380	14240	127	99	226	6987	7479	14466
1990	6840	7380	14220	128	94	222	6968	7474	14442
1991	6848	7364	14212	129	93	222	6977	7457	14434
1992	6831	7379	14210	137	107	244	6968	7486	14454
1993	6833	7364	14197	139	114	253	6972	7478	14450
1994	6836	7345	14181	139	112	251	6975	7457	14432
1995	6770	7294	14064	144	125	269	6914	7419	14333
1996	6760	7315	14075	153	135	288	6913	7450	14363
1997	6731	7304	14035	173	155	328	6904	7459	14363
1998	6764	7327	14091	172	151	323	6936	7478	14414
1999	6745	7303	14048	164	164	328	6909	7467	14376
2000	6799	7284	14083	159	150	309	6958	7434	14392

2001	6768	7267	14035	147	168	315	6915	7435	14350
------	------	------	-------	-----	-----	-----	------	------	-------

jaar	Belgen			Vreemdelingen			Totaal		
	M	V	tot.	M	V	tot.	M	V	tot.

DIENSTENCENTRUM : LEDEBERG

1986	6423	7050	13473	416	349	765	6839	7399	14238
1987	6404	7030	13434	439	377	816	6843	7407	14250
1988	6306	6912	13218	439	380	819	6745	7292	14037
1989	6263	6896	13159	474	418	892	6737	7314	14051
1990	6230	6821	13051	508	432	940	6738	7253	13991
1991	6127	6762	12889	540	475	1015	6667	7237	13904
1992	6067	6714	12781	577	513	1090	6644	7227	13871
1993	5968	6596	12564	615	509	1124	6583	7105	13688
1994	5929	6452	12381	597	522	1119	6526	6974	13500
1995	5837	6317	12154	594	544	1138	6431	6861	13292
1996	5885	6381	12266	632	555	1187	6517	6936	13453
1997	5861	6276	12137	621	582	1203	6482	6858	13340
1998	5904	6293	12197	590	575	1165	6494	6868	13362
1999	5869	6263	12132	663	654	1317	6532	6917	13449
2000	5937	6267	12204	601	591	1192	6538	6858	13396
2001	5958	6319	12277	548	533	1081	6506	6852	13358

DIENSTENCENTRUM : MARIAKERKE

1986	7148	7397	14545	170	107	277	7318	7504	14822
1987	7096	7333	14429	178	111	289	7274	7444	14718
1988	7038	7323	14361	178	120	298	7216	7443	14659
1989	7074	7304	14378	185	130	315	7259	7434	14693
1990	7051	7357	14408	196	143	339	7247	7500	14747
1991	7025	7297	14322	213	163	376	7238	7460	14698
1992	6992	7316	14308	204	153	357	7196	7469	14665
1993	6999	7295	14294	243	189	432	7242	7484	14726
1994	7036	7229	14265	249	206	455	7285	7435	14720
1995	7010	7248	14258	271	209	480	7281	7457	14738
1996	6917	7216	14133	279	219	498	7196	7435	14631
1997	6871	7200	14071	283	229	512	7154	7429	14583
1998	6871	7190	14061	293	243	536	7164	7433	14597
1999	6893	7161	14054	300	266	566	7193	7427	14620
2000	6905	7182	14087	277	254	531	7182	7436	14618
2001	6887	7114	14001	252	217	469	7139	7331	14470

DIENSTENCENTRUM : MUIDE-MEULESTEDE

1986	2407	2662	5069	323	262	585	2730	2924	5654
1987	2420	2658	5078	310	280	590	2730	2938	5668
1988	2433	2638	5071	297	251	548	2730	2889	5619
1989	2378	2626	5004	329	277	606	2707	2903	5610
1990	2383	2604	4987	344	291	635	2727	2895	5622
1991	2353	2588	4941	368	312	680	2721	2900	5621
1992	2334	2578	4912	366	289	655	2700	2867	5567
1993	2350	2544	4894	376	313	689	2726	2857	5583
1994	2344	2525	4869	363	296	659	2707	2821	5528
1995	2370	2471	4841	343	309	652	2713	2780	5493
1996	2283	2433	4716	334	307	641	2617	2740	5357
1997	2313	2374	4687	320	298	618	2633	2672	5305
1998	2334	2394	4728	287	295	582	2621	2689	5310
1999	2237	2273	4510	299	312	611	2536	2585	5121
2000	2296	2232	4528	264	287	551	2560	2519	5079
2001	2352	2322	4674	240	234	474	2592	2556	5148

jaar	Belgen			Vreemdelingen			Totaal		
	M	V	tot.	M	V	tot.	M	V	tot.

DIENTSTENCENTRUM : NIEUW-GENT

1986	7466	8518	15984	512	322	834	7978	8840	16818
1987	7339	8398	15737	567	365	932	7906	8763	16669
1988	7247	8318	15565	608	405	1013	7855	8723	16578
1989	7201	8275	15476	654	426	1080	7855	8701	16556
1990	7095	8187	15282	706	437	1143	7801	8624	16425
1991	7059	8149	15208	696	411	1107	7755	8560	16315
1992	6938	8012	14950	776	463	1239	7714	8475	16189
1993	6751	7864	14615	762	470	1232	7513	8334	15847
1994	6668	7800	14468	723	473	1196	7391	8273	15664
1995	6501	7637	14138	713	494	1207	7214	8131	15345
1996	6482	7555	14037	659	504	1163	7141	8059	15200
1997	6437	7455	13892	606	493	1099	7043	7948	14991
1998	6384	7343	13727	635	518	1153	7019	7861	14880
1999	6335	7285	13620	691	549	1240	7026	7834	14860
2000	6405	7331	13736	717	595	1312	7122	7926	15048
2001	6417	7341	13758	748	643	1391	7165	7984	15149

DIENTSTENCENTRUM : OOSTAKKER

1986	6047	6166	12213	77	44	121	6124	6210	12334
1987	6009	6148	12157	80	42	122	6089	6190	12279
1988	6098	6178	12276	80	36	116	6178	6214	12392
1989	6127	6236	12363	89	41	130	6216	6277	12493
1990	6126	6206	12332	85	46	131	6211	6252	12463
1991	6113	6205	12318	78	43	121	6191	6248	12439
1992	6152	6202	12354	82	47	129	6234	6249	12483
1993	6128	6162	12290	87	52	139	6215	6214	12429
1994	6160	6185	12345	91	62	153	6251	6247	12498
1995	6182	6251	12433	109	74	183	6291	6325	12616
1996	6314	6326	12640	115	78	193	6429	6404	12833
1997	6379	6396	12775	138	87	225	6517	6483	13000
1998	6482	6588	13070	135	85	220	6617	6673	13290
1999	6568	6668	13236	132	76	208	6700	6744	13444
2000	6654	6743	13397	106	73	179	6760	6816	13576
2001	6737	6796	13533	105	74	179	6842	6870	13712

DIENTSTENCENTRUM : SINT-AMANDSBERG

1986	12041	13384	25425	712	673	1385	12753	14057	26810
1987	11928	13262	25190	747	728	1475	12675	13990	26665
1988	11832	13291	25123	757	746	1503	12589	14037	26626
1989	11715	13187	24902	801	779	1580	12516	13966	26482
1990	11669	13099	24768	878	824	1702	12547	13923	26470
1991	11595	12939	24534	946	898	1844	12541	13837	26378
1992	11482	12849	24331	985	933	1918	12467	13782	26249
1993	11584	12839	24423	1071	1018	2089	12655	13857	26512
1994	11584	12858	24442	1065	992	2057	12649	13850	26499
1995	11652	12935	24587	1042	981	2023	12694	13916	26610
1996	11753	12992	24745	1016	983	1999	12769	13975	26744
1997	11709	12918	24627	1039	966	2005	12748	13884	26632
1998	11726	12884	24610	1026	955	1981	12752	13839	26591
1999	11857	13027	24884	1112	1034	2146	12969	14061	27030
2000	12136	13302	25438	960	890	1850	13096	14192	27288
2001	12301	13491	25792	894	774	1668	13195	14265	27460

jaar	Belgen			Vreemdelingen			Totaal		
	M	V	tot.	M	V	tot.	M	V	tot.

DIENSTENCENTRUM : SINT-DENIJS-WESTREM

1986	2879	3187	6066	59	33	92	2938	3220	6158
1987	2893	3240	6133	62	33	95	2955	3273	6228
1988	2857	3232	6089	61	34	95	2918	3266	6184
1989	2851	3210	6061	56	38	94	2907	3248	6155
1990	2830	3185	6015	56	37	93	2886	3222	6108
1991	2813	3189	6002	53	34	87	2866	3223	6089
1992	2813	3183	5996	58	42	100	2871	3225	6096
1993	2815	3218	6033	57	42	99	2872	3260	6132
1994	2807	3226	6033	61	42	103	2868	3268	6136
1995	2826	3219	6045	61	53	114	2887	3272	6159
1996	2811	3236	6047	58	53	111	2869	3289	6158
1997	2811	3230	6041	62	59	121	2873	3289	6162
1998	2801	3207	6008	60	61	121	2861	3268	6129
1999	2789	3226	6015	57	60	117	2846	3286	6132
2000	2798	3208	6006	56	60	116	2854	3268	6122
2001	2799	3206	6005	51	58	109	2850	3264	6114

DIENSTENCENTRUM : WONDELGEM

1986	9349	9695	19044	250	221	471	9599	9916	19515
1987	9340	9637	18977	252	199	451	9592	9836	19428
1988	9259	9600	18859	270	208	478	9529	9808	19337
1989	9300	9678	18978	270	195	465	9570	9873	19443
1990	9288	9641	18929	273	202	475	9561	9843	19404
1991	9281	9663	18944	300	221	521	9581	9884	19465
1992	9259	9651	18910	318	249	567	9577	9900	19477
1993	9271	9629	18900	339	262	601	9610	9891	19501
1994	9180	9632	18812	343	286	629	9523	9918	19441
1995	9185	9669	18854	336	290	626	9521	9959	19480
1996	9162	9689	18851	348	287	635	9510	9976	19486
1997	9188	9662	18850	338	305	643	9526	9967	19493
1998	9142	9548	18690	348	329	677	9490	9877	19367
1999	9118	9523	18641	372	352	724	9490	9875	19365
2000	9194	9633	18827	363	336	699	9557	9969	19526
2001	9199	9675	18874	360	328	688	9559	10003	19562

DIENSTENCENTRUM : ZWIJNAARDE

1986	3340	3746	7086	31	14	45	3371	3760	7131
1987	3317	3454	6771	29	21	50	3346	3475	6821
1988	3340	3475	6815	38	27	65	3378	3502	6880
1989	3372	3479	6851	39	27	66	3411	3506	6917
1990	3407	3487	6894	42	31	73	3449	3518	6967
1991	3435	3526	6961	48	39	87	3483	3565	7048
1992	3436	3533	6969	43	40	83	3479	3573	7052
1993	3412	3500	6912	46	37	83	3458	3537	6995
1994	3388	3489	6877	42	38	80	3430	3527	6957
1995	3376	3492	6868	42	32	74	3418	3524	6942
1996	3371	3484	6855	42	32	74	3413	3516	6929
1997	3360	3470	6830	42	35	77	3402	3505	6907
1998	3333	3444	6777	50	41	91	3383	3485	6868
1999	3335	3440	6775	52	42	94	3387	3482	6869
2000	3308	3426	6734	58	47	105	3366	3473	6839
2001	3325	3408	6733	61	48	109	3386	3456	6842

1.11. Bevolking per administratief dienstencentrum (31/12/2001)

a) Belgen

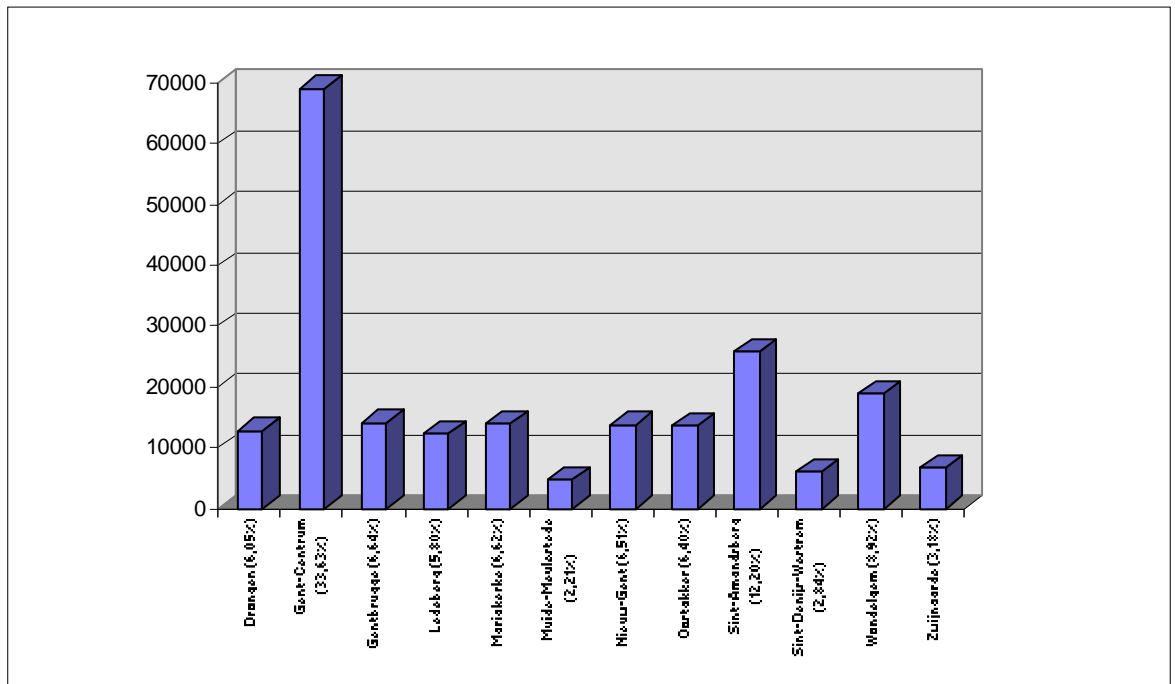

b) Vreemdelingen

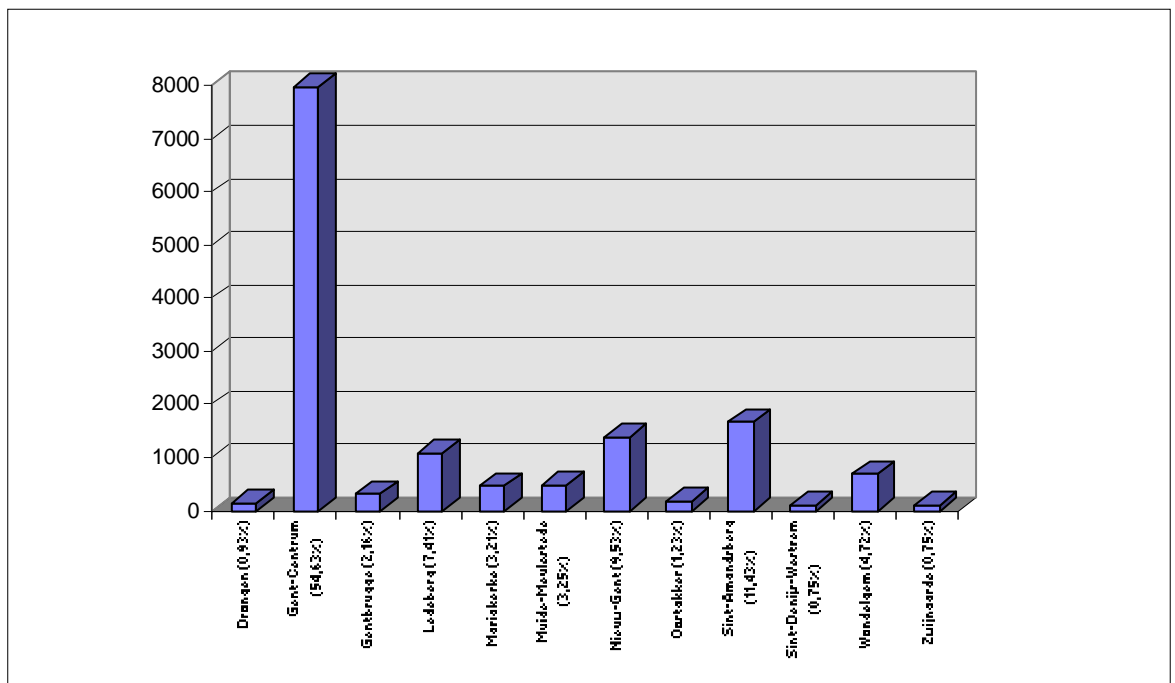

1.12. Bevolking per deelgemeente. Belgen, vreemdelingen en totale bevolking, per geslacht (31/12/2001)

a) vroegere deelgemeenten (volgens postcode)

	Belgen			Vreemdelingen			Totaal		
	M	V	tot	M	V	tot	M	V	tot
Afsnee	672	695	1367	12	13	25	684	708	1392
Drongen	5954	6223	12177	67	54	121	6021	6277	12298
Gent-Centrum	48892	52573	101465	5786	5316	11102	54678	57889	112567
Gent-Kanaalzone	1261	1158	2419	21	19	40	1282	1177	2459
Gentbrugge	9295	9949	19244	279	295	574	9574	10244	19818
Ledeberg	3409	3618	7027	415	404	819	3824	4022	7846
Mariakerke	5494	5804	11298	106	68	174	5600	5872	11472
Oostakker	5859	5998	11857	86	51	137	5945	6049	11994
Sint-Amandsberg	9848	10880	20728	636	536	1172	10484	11416	21900
Sint-Denijs-Westrem	2432	2792	5224	47	51	98	2479	2843	5322
Wondelgem	5871	6089	11960	115	104	219	5986	6193	12179
Zwijnaarde	3320	3407	6727	61	48	109	3381	3455	6836
Totaal	102307	109186	211493	7631	6959	14590	109938	116145	226083

b) uitsplitsing Afsnee

	Belgen			Vreemdelingen			Totaal		
	M	V	tot	M	V	tot	M	V	tot
Drongen	310	307	617	8	7	15	318	314	632
Sint-Denijs-Westrem	362	388	750	4	6	10	366	394	760
Totaal	672	695	1367	12	13	25	684	708	1392

c) uitsplitsing Kanaalzone

	Belgen			Vreemdelingen			Totaal		
	M	V	tot	M	V	tot	M	V	tot
Desteldonk	473	418	891	4	2	6	477	420	897
Sint-Kruis-Winkel	578	555	1133	11	14	25	589	569	1158
Terdonk	97	90	187	2	0	2	99	90	189
Mendonk	113	95	208	4	3	7	117	98	215
Totaal	1261	1158	2419	21	19	40	1282	1177	2459

1.13. Bevolking per deelgemeente (grenzen vóór de fusie)

a) Totale bevolking

b) Vreemdelingen

**1.14. Bevolkingsevolutie per deelgemeente (grenzen vóór de fusie)
Belgen, vreemdelingen en totale bevolking**

jaar	Belgen			Vreemdelingen			Totaal		
	M	V	tot.	M	V	tot.	M	V	tot.
DEELGEMEENTE AFSNEE (*) grens na de grenswijziging Afsnee									
1986 (*)	359	343	702	5	1	6	364	344	708
1987 (*)	360	352	712	4	1	5	364	353	717
1988 (*)	353	356	709	5	0	5	358	356	714
1989	686	673	1359	11	5	16	697	678	1375
1990	682	669	1351	11	5	16	693	674	1367
1991	669	666	1335	12	7	19	681	673	1354
1992	665	671	1336	12	4	16	677	675	1352
1993	670	674	1344	12	4	16	682	678	1360
1994	679	675	1354	14	5	19	693	680	1373
1995	680	670	1350	14	7	21	694	677	1371
1996	678	680	1358	13	6	19	691	686	1377
1997	667	683	1350	14	10	24	681	693	1374
1998	670	680	1350	13	11	24	683	691	1374
1999	658	690	1348	14	10	24	672	700	1372
2000	670	704	1374	13	13	26	683	717	1400
2001	672	695	1367	12	13	25	684	708	1392
DEELGEMEENTE DRONGEN (*) grens na de grenswijziging Afsnee									
1986 (*)	6029	6064	12093	47	26	73	6076	6090	12166
1987 (*)	6073	6183	12256	53	28	81	6126	6211	12337
1988 (*)	6119	6224	12343	51	31	82	6170	6255	12425
1989	5795	5924	11719	51	27	78	5846	5951	11797
1990	5836	5966	11802	52	27	79	5888	5993	11881
1991	5899	6011	11910	57	38	95	5956	6049	12005
1992	5944	6064	12008	61	41	102	6005	6105	12110
1993	5979	6109	12088	64	41	105	6043	6150	12193
1994	5975	6078	12053	63	40	103	6038	6118	12156
1995	6028	6129	12157	62	38	100	6090	6167	12257
1996	5997	6114	12111	66	36	102	6063	6150	12213
1997	5982	6146	12128	70	45	115	6052	6191	12243
1998	5939	6151	12090	66	41	107	6005	6192	12197
1999	5910	6093	12003	72	44	116	5982	6137	12119
2000	5964	6189	12153	70	48	118	6034	6237	12271
2001	5954	6223	12177	67	54	121	6021	6277	12298
DEELGEMEENTE GENT-CENTRUM									
1986	51310	58576	109886	6972	5419	12391	58282	63995	122277
1987	50826	57923	108749	6757	5521	12278	57583	63444	121027
1988	50268	57167	107435	6622	5491	12113	56890	62658	119548
1989	49777	56747	106524	6938	5783	12721	56715	62530	119245
1990	49337	55783	105120	7422	6200	13622	56759	61983	118742
1991	49011	55197	104208	7716	6440	14156	56727	61637	118364
1992	48719	54628	103347	7857	6554	14411	56576	61182	117758
1993	48251	53910	102161	7673	6413	14086	55924	60323	116247
1994	48069	53615	101684	7483	6363	13846	55552	59978	115530
1995	47787	53009	100796	7172	6396	13568	54959	59405	114364
1996	47246	52254	99500	6965	6366	13331	54211	58620	112831
1997	47258	51923	99181	6772	6211	12983	54030	58134	112164
1998	47265	51503	98768	6636	6082	12718	53901	57585	111486
1999	46993	51052	98045	6857	6256	13113	53850	57308	111158
2000	47580	51471	99051	6247	5832	12079	53827	57303	111130

2001	48892	52573	101465	5786	5316	11102	54678	57889	112567
------	-------	-------	--------	------	------	-------	-------	-------	--------

jaar	Belgen			Vreemdelingen			Totaal		
	M	V	tot.	M	V	tot.	M	V	tot.

DEELGEMEENTE GENT-KANAALZONE

1986	1436	1364	2800	18	9	27	1454	1373	2827
1987	1401	1319	2720	18	8	26	1419	1327	2746
1988	1401	1299	2700	16	8	24	1417	1307	2724
1989	1388	1283	2671	22	13	35	1410	1296	2706
1990	1391	1283	2674	22	17	39	1413	1300	2713
1991	1343	1258	2601	18	16	34	1361	1274	2635
1992	1349	1257	2606	17	16	33	1366	1273	2639
1993	1352	1233	2585	18	16	34	1370	1249	2619
1994	1330	1208	2538	19	18	37	1349	1226	2575
1995	1305	1210	2515	23	23	46	1328	1233	2561
1996	1329	1210	2539	25	23	48	1354	1233	2587
1997	1306	1198	2504	27	19	46	1333	1217	2550
1998	1272	1190	2462	25	16	41	1297	1206	2503
1999	1268	1189	2457	29	18	47	1297	1207	2504
2000	1255	1175	2430	23	20	43	1278	1195	2473
2001	1261	1158	2419	21	19	40	1282	1177	2459

DEELGEMEENTE GENTBRUGGE

1986	9505	10232	19737	216	157	373	9721	10389	20110
1987	9505	10241	19746	231	179	410	9736	10420	20156
1988	9466	10156	19622	237	178	415	9703	10334	20037
1989	9427	10150	19577	227	178	405	9654	10328	19982
1990	9409	10139	19548	247	182	429	9656	10321	19977
1991	9352	10136	19488	250	191	441	9602	10327	19929
1992	9336	10112	19448	271	219	490	9607	10331	19938
1993	9338	10062	19400	288	238	526	9626	10300	19926
1994	9338	9982	19320	292	247	539	9630	10229	19859
1995	9224	9861	19085	287	251	538	9511	10112	19623
1996	9265	9963	19228	316	268	584	9581	10231	19812
1997	9278	9970	19248	330	307	637	9608	10277	19885
1998	9320	10019	19339	318	301	619	9638	10320	19958
1999	9269	9981	19250	331	331	662	9600	10312	19912
2000	9330	9986	19316	302	287	589	9632	10273	19905
2001	9295	9949	19244	279	295	574	9574	10244	19818

DEELGEMEENTE LEDEBERG

1986	3757	4190	7947	315	275	590	4072	4465	8537
1987	3743	4158	7901	327	291	618	4070	4449	8519
1988	3677	4079	7756	329	291	620	4006	4370	8376
1989	3671	4076	7747	374	338	712	4045	4414	8459
1990	3638	4033	7671	388	342	730	4026	4375	8401
1991	3598	3956	7554	418	378	796	4016	4334	8350
1992	3547	3955	7502	443	400	843	3990	4355	8345
1993	3454	3900	7354	469	393	862	3923	4293	8216
1994	3411	3784	7195	442	386	828	3853	4170	8023
1995	3366	3723	7089	451	417	868	3817	4140	7957
1996	3359	3710	7069	466	420	886	3825	4130	7955
1997	3291	3585	6876	464	428	892	3755	4013	7768
1998	3328	3578	6906	443	425	868	3771	4003	7774
1999	3327	3563	6890	494	486	980	3821	4049	7870

2000	3384	3543	6927	457	452	909	3841	3995	7836
2001	3409	3618	7027	415	404	819	3824	4022	7846

jaar	Belgen			Vreemdelingen			Totaal		
	M	V	tot.	M	V	tot.	M	V	tot.

DEELGEMEENTE MARIAKERKE

1986	5467	5709	11176	91	51	142	5558	5760	11318
1987	5415	5663	11078	96	52	148	5511	5715	11226
1988	5410	5665	11075	92	53	145	5502	5718	11220
1989	5466	5675	11141	85	48	133	5551	5723	11274
1990	5465	5747	11212	79	44	123	5544	5791	11335
1991	5458	5737	11195	77	39	116	5535	5776	11311
1992	5474	5803	11277	76	36	112	5550	5839	11389
1993	5495	5811	11306	81	39	120	5576	5850	11426
1994	5551	5784	11335	82	52	134	5633	5836	11469
1995	5594	5838	11432	90	52	142	5684	5890	11574
1996	5549	5855	11404	93	61	154	5642	5916	11558
1997	5492	5842	11334	103	78	181	5595	5920	11515
1998	5495	5853	11348	101	71	172	5596	5924	11520
1999	5518	5858	11376	111	80	191	5629	5938	11567
2000	5520	5863	11383	104	79	183	5624	5942	11566
2001	5494	5804	11298	106	68	174	5600	5872	11472

DEELGEMEENTE OOSTAKKER

1986	4865	4972	9837	67	35	102	4932	5007	9939
1987	4897	5020	9917	69	32	101	4966	5052	10018
1988	4983	5072	10055	67	29	96	5050	5101	10151
1989	5034	5158	10192	72	30	102	5106	5188	10294
1990	5038	5138	10176	70	34	104	5108	5172	10280
1991	5063	5168	10231	63	29	92	5126	5197	10323
1992	5105	5180	10285	70	33	103	5175	5213	10388
1993	5063	5175	10238	73	38	111	5136	5213	10349
1994	5125	5218	10343	74	44	118	5199	5262	10461
1995	5197	5308	10505	86	51	137	5283	5359	10642
1996	5322	5405	10727	90	53	143	5412	5458	10870
1997	5440	5521	10961	108	66	174	5548	5587	11135
1998	5562	5717	11279	107	69	176	5669	5786	11455
1999	5667	5803	11470	100	57	157	5767	5860	11627
2000	5787	5908	11695	86	56	142	5873	5964	11837
2001	5859	5998	11857	86	51	137	5945	6049	11994

DEELGEMEENTE SINT-AMANDSBERG

1986	9771	10979	20750	478	443	921	10249	11422	21671
1987	9681	10922	20603	482	466	948	10163	11388	21551
1988	9597	10913	20510	508	501	1009	10105	11414	21519
1989	9486	10808	20294	557	523	1080	10043	11331	21374
1990	9468	10796	20264	610	551	1161	10078	11347	21425
1991	9430	10694	20124	675	611	1286	10105	11305	21410
1992	9362	10643	20005	708	644	1352	10070	11287	21357
1993	9448	10573	20021	768	709	1477	10216	11282	21498
1994	9422	10583	20005	760	693	1453	10182	11276	21458
1995	9457	10578	20035	742	694	1436	10199	11272	21471
1996	9519	10616	20135	741	691	1432	10260	11307	21567
1997	9401	10466	19867	762	676	1438	10163	11142	21305
1998	9399	10378	19777	749	689	1438	10148	11067	21215
1999	9518	10505	20023	790	731	1521	10308	11236	21544
2000	9704	10714	20418	687	623	1310	10391	11337	21728
2001	9848	10880	20728	636	536	1172	10484	11416	21900

jaar	Belgen			Vreemdelingen			Totaal		
	M	V	tot.	M	V	tot.	M	V	tot.

DEELGEMEENTE SINT-DENIJS-WESTREM

1986	2502	2802	5304	54	31	85	2556	2833	5389
1987	2520	2844	5364	58	30	88	2578	2874	5452
1988	2494	2835	5329	56	32	88	2550	2867	5417
1989	2493	2821	5314	51	37	88	2544	2858	5402
1990	2472	2790	5262	53	36	89	2525	2826	5351
1991	2462	2800	5262	50	30	80	2512	2830	5342
1992	2459	2789	5248	56	40	96	2515	2829	5344
1993	2461	2823	5284	54	40	94	2515	2863	5378
1994	2441	2828	5269	57	39	96	2498	2867	5365
1995	2457	2818	5275	57	49	106	2514	2867	5381
1996	2448	2827	5275	54	49	103	2502	2876	5378
1997	2451	2819	5270	54	51	105	2505	2870	5375
1998	2442	2797	5239	54	54	108	2496	2851	5347
1999	2438	2811	5249	49	53	102	2487	2864	5351
2000	2434	2780	5214	49	53	102	2483	2833	5316
2001	2432	2792	5224	47	51	98	2479	2843	5322

DEELGEMEENTE WONDELGEM

1986	5714	5862	11576	87	71	158	5801	5933	11734
1987	5788	5907	11695	86	66	152	5874	5973	11847
1988	5800	5896	11696	87	64	151	5887	5960	11847
1989	5879	5943	11822	87	60	147	5966	6003	11969
1990	5895	5967	11862	89	63	152	5984	6030	12014
1991	5914	6002	11916	83	58	141	5997	6060	12057
1992	5927	6071	11998	86	61	147	6013	6132	12145
1993	5944	6086	12030	97	60	157	6041	6146	12187
1994	5929	6135	12064	104	66	170	6033	6201	12234
1995	5936	6191	12127	107	73	180	6043	6264	12307
1996	5951	6202	12153	107	67	174	6058	6269	12327
1997	5932	6190	12122	108	72	180	6040	6262	12302
1998	5940	6158	12098	112	82	194	6052	6240	12292
1999	5934	6147	12081	112	89	201	6046	6236	12282
2000	5939	6120	12059	116	111	227	6055	6231	12286
2001	5871	6089	11960	115	104	219	5986	6193	12179

DEELGEMEENTE ZWIJNAARDE

1986	3332	3458	6790	31	13	44	3363	3471	6834
1987	3311	3439	6750	29	20	49	3340	3459	6799
1988	3333	3456	6789	38	26	64	3371	3482	6853
1989	3366	3454	6820	39	26	65	3405	3480	6885
1990	3400	3466	6866	42	30	72	3442	3496	6938
1991	3434	3512	6946	48	38	86	3482	3550	7032
1992	3434	3517	6951	43	40	83	3477	3557	7034
1993	3415	3489	6904	47	37	84	3462	3526	6988
1994	3389	3475	6864	42	38	80	3431	3513	6944
1995	3378	3476	6854	42	32	74	3420	3508	6928
1996	3372	3472	6844	42	32	74	3414	3504	6918
1997	3361	3456	6817	44	36	80	3405	3492	6897
1998	3336	3432	6768	52	42	94	3388	3474	6862
1999	3334	3423	6757	54	43	97	3388	3466	6854
2000	3305	3414	6719	59	47	106	3364	3461	6825
2001	3320	3407	6727	61	48	109	3381	3455	6836

1.15. Historische evolutie van het totale bevolkingsaantal per deelgemeente (grenzen vóór de fusie)

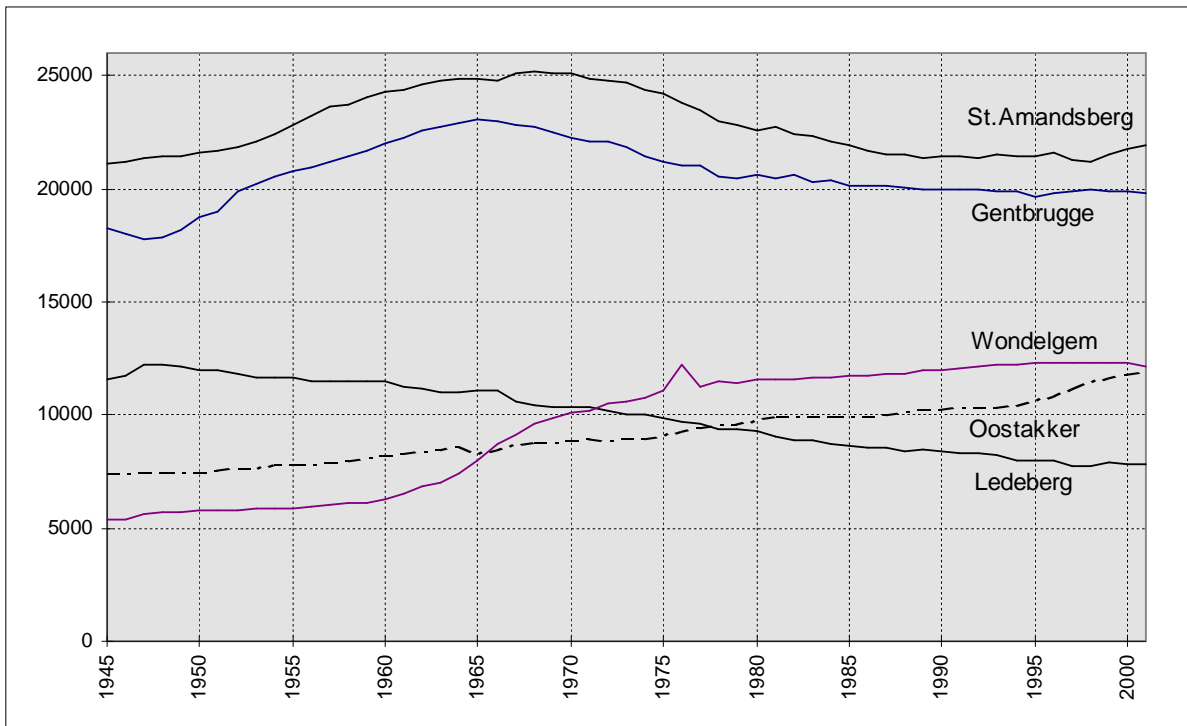
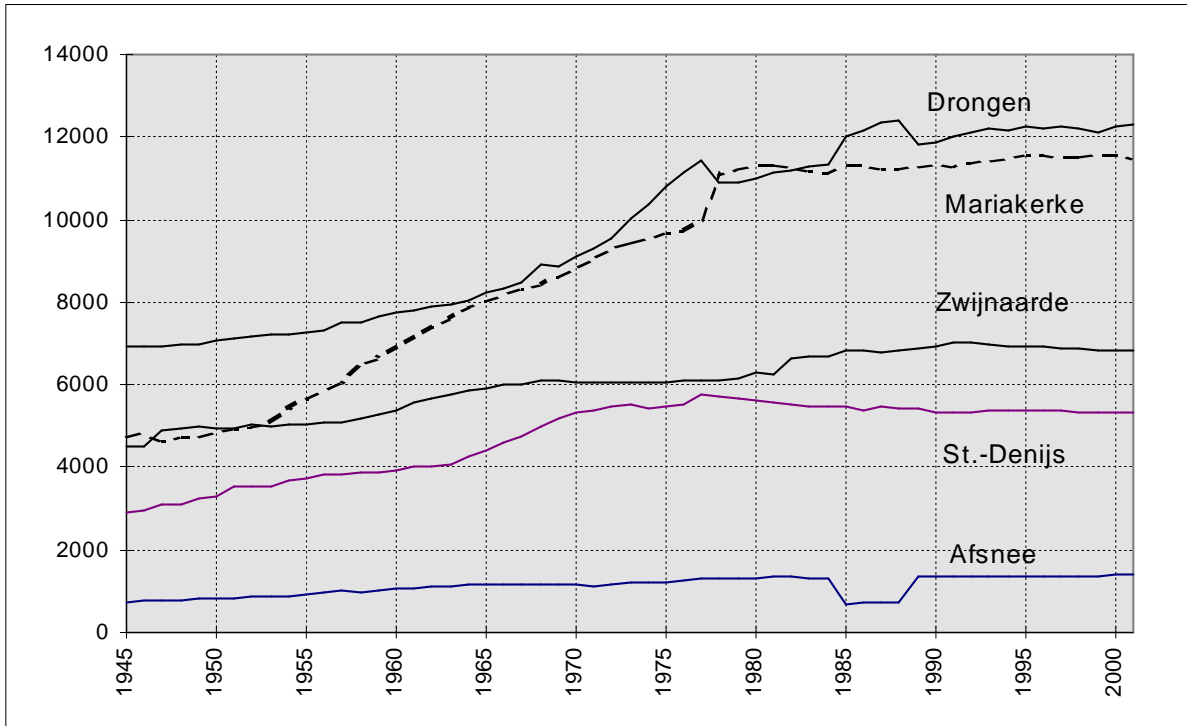

**1.16. Bevolkingsevolutie in de deelgemeente t.o.v. de fusie van 1977
(abs. en proc.)**

DEELGEMEENTE	BELGEN	%	VREEMDELINGEN	%	TOTAAL	%
Afsnee	+111	+8,84%	-5	-16,67%	+106	+8,24%
Drongen	+844	+7,45%	+13	+12,04%	+857	+7,49%
Gent-Centrum	-21901	-17,75%	+905	+8,88%	-20996	-15,72%
Gent-Kanaalzone	-778	-24,34%	-51	-56,04%	-829	-25,21%
Gentbrugge	-1387	-6,72%	+190	+49,48%	-1197	-5,70%
Ledeberg	-2167	-23,57%	+409	+99,76%	-1758	-18,30%
Mariakerke	+1545	+15,84%	-9	-4,92%	+1536	+15,46%
Oostakker	+2543	+27,30%	-5	-3,52%	+2538	+26,84%
Sint-Amandsberg	-1985	-8,74%	+430	+57,95%	-1555	-6,63%
Sint-Denijs-Westrem	-409	-7,26%	-32	-24,62%	-441	-7,65%
Wondelgem	+886	+8,00%	+47	+27,33%	+933	+8,30%
Zwijnaarde	+661	+10,90%	+57	+109,62%	+718	+11,74%
Totaal	-22037	-10,05%	+1949	+259,27%	-20088	-1,15%

**1.17. Bevolkingsevolutie van de deelgemeenten t.o.v.
Gent-Centrum sedert de fusie van 1977**

JAAR	Deelgemeente n	%	Gent-Centrum	%	Totaal
1977	112608	45,74	133563	54,26	246171
1978	112266	46,10	131257	53,90	243523
1979	112207	46,43	129488	53,57	241695
1980	112548	46,90	127411	53,10	239959
1981	112483	47,22	125711	52,78	238194
1982	112432	47,53	124108	52,47	236540
1983	112113	47,63	123288	52,37	235401
1984	111593	47,56	123060	52,44	234653
1985	111594	47,64	122657	52,36	234251
1986	111233	47,64	122277	52,36	233510
1987	111368	47,92	121027	52,08	232395
1988	111283	48,21	119548	51,79	230831
1989	111517	48,33	119245	51,67	230762
1990	111682	48,47	118742	51,53	230424
1991	111748	48,56	118364	51,44	230112
1992	112041	48,76	117758	51,24	229799
1993	112140	49,10	116247	50,90	228387
1994	111917	49,21	115530	50,79	227447
1995	112072	49,49	114364	50,51	226436
1996	112562	49,94	112831	50,06	225393
1997	112349	50,04	112164	49,96	224513
1998	112497	50,23	111486	49,77	223983
1999	113002	50,41	111158	49,59	224160
2000	113443	50,51	111130	49,49	224573
2001	113516	50,21	112567	49,79	226083

**1.18. Bevolkingsevolutie per deelgemeente t.o.v. de fusie van 1977
(kaart)**

**1.19. Bevolkingsaantal per leeftijdsklasse per deelgemeente
(absoluut)**

a) absoluut (leeftijdsklassen 5 jaar)

Deelgem.	0-4	5-9	10-14	15-19	20-24	25-29	30-34	35-39	40-44	45-49	50-54	55-59	60-64	65-69	70-74	75-79	80+
Afsnee	66	62	107	70	75	66	85	93	115	119	110	102	55	77	74	65	51
Desteldonk	36	57	62	74	56	52	61	100	81	77	33	31	27	46	48	31	25
Drongen	615	751	736	743	756	687	740	907	996	938	945	851	670	655	530	362	416
Gentbrugge	1063	1108	1130	1074	1106	1328	1516	1589	1582	1372	1237	1092	935	967	970	861	888
Gent	6348	5510	5241	5123	8474	11542	9634	8047	7409	6981	6354	5782	5106	5372	5161	4767	5716
Ledeberg	471	435	418	448	525	666	593	625	542	495	451	402	358	391	382	311	332
Mariakerke	533	618	629	614	660	547	699	879	897	832	837	758	724	725	655	471	395
Mendonk	8	9	13	14	14	9	13	16	16	13	18	16	16	19	13	4	4
Oostakker	730	746	734	676	692	691	998	1089	958	898	726	591	525	565	476	419	480
Sint-Amandsberg	1309	1253	1251	1132	1386	1606	1684	1741	1636	1434	1257	1177	976	1102	1063	953	940
Sint-Denijs	256	297	292	308	299	236	296	350	394	329	355	299	306	352	356	287	310
Sint-Kruis	61	77	61	46	69	83	94	104	81	71	78	59	65	67	60	38	44
Terdonk	7	10	5	11	8	7	14	14	9	18	11	11	18	20	13	11	2
Wondelgem	540	580	680	654	726	677	823	1020	1007	926	865	811	763	783	567	371	386
Zwijnaarde	333	313	376	412	435	440	472	515	553	519	493	369	398	368	320	264	256
	12376	11826	11735	11399	15281	18637	17722	17089	16276	15022	13770	12351	10942	11509	10688	9215	10245

b) absoluut (leeftijdsklassen 0-19, 20-64 en 65+)

Deelgemeente	0-19	20-64	65+	Totaal
Afsnee	305	820	267	1392
Desteldonk	229	518	150	897
Drongen	2845	7490	1963	12298
Gentbrugge	4375	11757	3686	19818
Gent-centrum	22222	69329	21016	112567
Ledeberg	1772	4657	1416	7845
Mariakerke	2394	6833	2246	11473
Mendonk	44	131	40	215
Oostakker	2886	7168	1940	11994
Sint-Amandsberg	4945	12897	4058	21900
Sint-Denijs-W.	1153	2864	1305	5322
Sint-Kruis-Winkel	245	704	209	1158
Terdonk	33	110	46	189
Wondelgem	2454	7618	2107	12179
Zwijnaarde	1434	4194	1208	6836
Totaal	47336	137090	41657	226083

1.20. Bevolkingsdichtheid per deelgemeente (inw/km²)

Deelgemeente	oppervlakte	Bevolkingsdichtheid
Afsnee	3,95 km ²	352,41
Drongen	27,43 km ²	448,34
Gent	70,34 km ²	1600,33
Gentbrugge	7,86 km ²	2521,37
Ledeberg	1,09 km ²	7198,17
Mariakerke	5,20 km ²	2206,15
Oostakker	10,47 km ²	1145,56
Sint-Amandsberg	5,99 km ²	3656,09
Sint-Denijs-Westrem	6,24 km ²	852,88
Wondelgem	5,82 km ²	2092,61
Zwijnaarde	12,04 km ²	567,77
Totaal	156,43 km²	1445,27

1.21. Bevolkingsdichtheid deelgemeente (kaart)

1.22. Migraties per deelgemeente 2001

a) Geboorten :

Deelgemeente	M	V	Totaal
Afsnee	8	3	11
Desteldonk	5	4	9
Drongen	36	55	91
Gentbrugge	124	116	240
Gent	722	667	1389
Ledeberg	56	35	91
Mariakerke	63	46	109
Mendonk	1	1	2
Oostakker	72	58	130
Sint-Amandsberg	150	133	283
Sint-Denijs-Westrem	23	29	52
Sint-Kruis-Winkel	11	2	13
Terdonk	0	0	0
Wondelgem	64	61	125
Zwijnaarde	36	33	69
Totaal	!Syntaxisfout,)	!Syntaxisfout,)	!Syntaxisfout,)

b) Overlijdens :

Deelgemeente	M	V	Totaal
Afsnee	5	1	6
Desteldonk	1	4	5
Drongen	60	42	102
Gentbrugge	112	119	231
Gent	666	671	1337
Ledeberg	53	23	76
Mariakerke	51	58	109
Mendonk	2		2
Oostakker	56	61	117
Sint-Amandsberg	109	126	235
Sint-Denijs-Westrem	32	38	70
Sint-Kruis-Winkel	7	3	10
Terdonk	0	0	0
Wondelgem	52	50	102
Zwijnaarde	23	24	47
Totaal	1229	1220	2449

c) Aankomsten :

Deelgemeente	Van buiten Gent			Binnen Gent		
	M	V	Totaal	M	V	Totaal
Afsnee	8	6	14	36	40	76
Desteldonk	15	20	35	16	9	25
Drongen	161	161	322	209	238	447
Gentbrugge	317	285	602	649	644	1293
Gent	3890	3414	7304	5601	5242	10843
Ledeberg	180	188	368	381	374	755
Mariakerke	101	112	213	209	222	431
Mendonk	6	7	13	3	1	4
Oostakker	165	167	332	342	352	694
Sint-Amandsberg	362	380	742	877	906	1783
Sint-Denijs-Westrem	76	74	150	116	131	247
Sint-Kruis-Winkel	36	20	56	19	12	31
Terdonk	2	1	3	4	6	10
Wondelgem	144	142	286	301	366	667
Zwijnaarde	109	113	222	188	176	364
Totaal	5572	5090	10662	8951	8719	17670

d) Vertrekken :

Deelgemeente	Naar andere gemeenten en naar buitenland			Binnen Gent		
	M	V	Totaal	M	V	Totaal
Afsnee	20	19	39	26	38	64
Desteldonk	13	21	34	22	24	46
Drongen	161	170	331	203	205	408
Gentbrugge	380	361	741	662	599	1261
Gent	3260	2840	6100	5753	5462	11215
Ledeberg	191	177	368	396	376	772
Mariakerke	124	126	250	223	265	488
Mendonk	4	4	8	3	2	5
Oostakker	188	168	356	269	267	536
Sint-Amandsberg	438	381	819	788	853	1641
Sint-Denijs-Westrem	104	103	207	83	84	167
Sint-Kruis-Winkel	28	22	50	23	14	37
Terdonk	6	6	12	4	1	5
Wondelgem	205	197	402	321	359	680
Zwijnaarde	119	134	253	175	170	345
Totaal	5241	4729	9970	8951	8719	17670

1.23. Interne mutaties per deelgemeente 2001

Naar Van	AF	DE	DR	GB	GT	LE	MA	ME	OO	SA	SD	SK	TE	WO	ZW	Totaal
AF	18		14	2	15		3		2	4	6					64
DE		9	7		19		1		7	1				2		46
DR	8	2	152	6	143	5	16		8	19	24			8	17	408
GB	9	1	16	485	396	156	5		26	122	13			21	11	1261
GT	32	6	187	485	8570	270	214		217	715	105	7	4	276	127	11215
LE			7	159	264	249	12		14	43	3			16	5	772
MA			20	13	257	5	127		3	20	1			38	4	488
ME					2			3								5
OO		3	7	24	127	3	1		229	125		2		10	5	536
SA	8	3	14	83	616	29	20		148	681	7	1	4	23	4	1641
SD	1		9	9	71	2	1		4	8	58			2	2	167
SK				1	9	2			5	1		18		1		37
TE		1			1				1				1		1	5
WO			13	16	256	24	31		23	34	12	3	1	263	4	680
ZW			1	10	97	10		1	7	10	18			7	184	345
Totaal	76	25	447	129	1084	755	431	4	694	178	247	31	10	667	364	17670

2. Natuurlijke groei van de bevolking

2.1. Componenten van de loop van de bevolking

Geboorten (wettelijke bevolking)

	mannen	vrouwen	totaal
- Belgen :			
- geboren in de Stad Gent	1241	1107	2348
- geboren in een andere gemeente	54	33	87
- geboren in het buitenland	3	4	7
totaal :	1298	1144	2442
- Vreemdelingen :			
- geboren in de Stad Gent	71	96	167
- geboren in een andere gemeente	1	1	2
- geboren in het buitenland	1	2	3
totaal :	73	99	172
totaal aantal geboorten :	1371	1243	2614

Overlijdens (wettelijke bevolking) :

	mannen	vrouwen	totaal
- Belgen :			
- overleden in de Stad Gent	1130	1155	2285
- overleden in een andere gemeente	49	36	85
- overleden in het buitenland	7	6	13
totaal :	1186	1197	2383
- Vreemdelingen :			
- overleden in de Stad Gent	29	22	51
- overleden in een andere gemeente	5	1	6
- overleden in het buitenland	9	0	9
totaal :	43	23	66
totaal aantal overlijdens :	1229	1220	2449
	mannen	vrouwen	totaal
<u>Natuurlijke groei :</u>	142	23	165
(geboorten - overlijdens)			

2.1.1. Evolutie van de natuurlijke groei (absoluut)

	geboorten	sterften	natuurlijke groei
1960	2309	2545	-236
1961	2327	2301	26
1962	2376	2430	-54
1963	2415	2505	-90
1964	2491	2206	285
1965	2403	2364	39
1966	2304	2443	-139
1967	2291	2297	-6
1968	2249	2486	-237
1969	2101	2409	-308
1970	2161	2360	-199
1971	2078	2280	-202
1972	1912	2194	-282
1973	1838	2256	-418
1974	1830	2299	-469
1975	1793	2146	-353
1976	1830	2095	-265
1977	3011	3213	-202
1978	3032	3416	-384
1979	3001	3069	-68
1980	2990	3329	-339
1981	2868	3132	-264
1982	2736	3106	-370
1983	2627	3140	-513
1984	2580	3030	-450
1985	2587	3091	-504
1986	2675	2965	-290
1987	2739	2864	-125
1988	2730	2786	-56
1989	2844	2723	121
1990	2879	2652	227
1991	3094	2619	475
1992	2936	2623	313
1993	2807	2738	69
1994	2787	2610	177
1995	2717	2591	126
1996	2748	2516	232
1997	2680	2577	103
1998	2594	2464	130
1999	2611	2457	154
2000	2692	2508	184
2001	2614	2449	165

natuurlijke groei = geboorten - overlijdens

2.1.2. Evolutie van de natuurlijke groei (abs.)

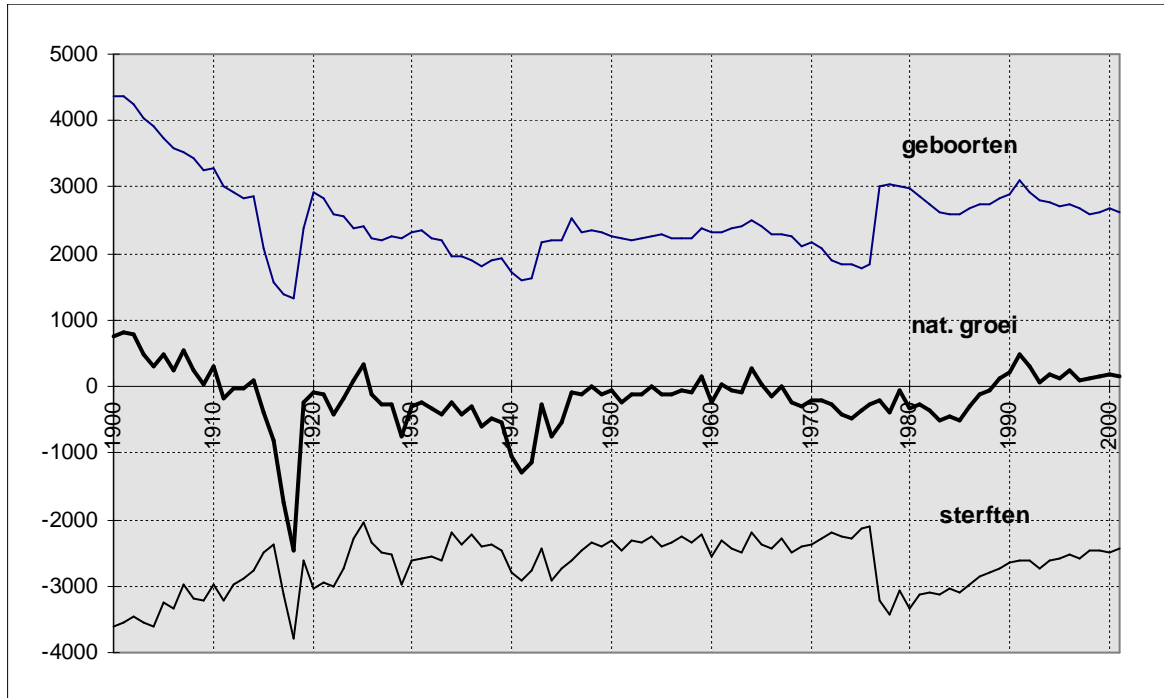

2.2. Geboortenevolutie en vruchtbaarheid

2.2.1. Aantal geboorten naar geslacht. Bruto-geboortecijfer (in promille).

jaar	jongens	meisjes	totaal	bruto-geb.cijfer
1961	1192	1135	2327	14.75
1962	1212	1164	2376	15.18
1963	1244	1171	2415	15.49
1964	1277	1214	2491	16.06
1965	1261	1142	2403	15.22
1966	1167	1137	2304	14.67
1967	1142	1149	2291	14.71
1968	1148	1101	2249	14.67
1969	1095	1006	2101	13.86
1970	1104	1057	2161	14.52
1971	1089	989	2078	14.02
1972	1011	901	1912	13.08
1973	915	923	1838	12.72
1974	932	898	1830	12.70
1975	958	835	1793	12.58
1976	946	884	1830	13.09
1977	1539	1472	3011	12.23
1978	1553	1479	3032	12.45
1979	1560	1441	3001	12.42
1980	1515	1475	2990	12.46
1981	1502	1366	2868	12.07
1982	1370	1366	2736	11.57
1983	1322	1305	2627	11.16
1984	1339	1241	2580	10.99
1985	1330	1257	2587	11.04
1986	1394	1281	2675	11.44
1987	1404	1335	2739	11.77
1988	1404	1326	2730	11.82
1989	1448	1396	2844	12.32
1990	1517	1362	2879	12.49
1991	1584	1510	3094	13.45
1992	1515	1421	2936	12.78
1993	1451	1356	2807	12.29
1994	1391	1396	2787	12.25
1995	1375	1342	2717	12.00
1996	1432	1316	2748	12.19
1997	1360	1320	2680	11.94
1998	1322	1272	2594	11,58
1999	1350	1261	2611	11,65
2000	1355	1337	2692	11,99
2001	1371	1243	2614	11,56

**2.2.2. Aantal geboorten en bruto-geboortecijfer (in promille) :
Belgen, vreemdelingen en totale bevolking**

jaar	aantal			promille		
	Belgen	Vre.	Totaal	Belgen	Vre.	Totaal
1981	2377	491	2868	10,61	35,89	12,07
1982	2252	484	2736	10,13	34,03	11,57
1983	2248	379	2627	10,16	26,81	11,16
1984	2222	358	2580	10,10	24,57	10,99
1985	2248	339	2587	10,21	24,11	11,04
1986	2385	290	2675	10,89	19,45	11,44
1987	2408	331	2739	11,06	22,22	11,77
1988	2364	366	2730	10,93	24,74	11,82
1989	2477	367	2844	11,51	23,55	12,32
1990	2484	395	2879	11,62	23,77	12,49
1991	2658	436	3094	12,49	25,14	13,45
1992	2586	350	2936	12,20	19,68	12,78
1993	2472	335	2807	11,73	18,96	12,29
1994	2446	341	2787	11,65	19,57	12,25
1995	2421	296	2717	11,57	17,19	12,00
1996	2453	295	2748	11,77	17,30	12,19
1997	2450	230	2680	11,80	13,65	11,94
1998	2352	242	2594	11,34	14,61	11,58
1999	2371	240	2611	11,46	13,94	11,65
2000	2414	278	2692	11,56	17,56	11,99
2001	2442	172	2614	11,55	11,79	11,56

**2.2.3. Algemeen vruchtbaarheidscijfer (GFR) (in promille) :
Belgen, vreemdelingen, totale bevolking.**

	Belgen	Vreemdelingen	Totaal
1981	44,38	175,17	50,88
1982	42,3	170,48	48,79
1983	42,31	130,11	46,88
1984	41,88	118,15	46
1985	42,35	107,24	46
1986	45	86,35	47,46
1987	45,67	92,38	48,64
1988	45,11	100,66	48,71
1989	47,53	97,79	50,9
1990	47,97	97,35	51,55
1991	51,65	99,48	55,4
1992	50,4	75,14	52,46
1993	48,44	69,78	50,27
1994	48,35	70,33	50,28
1995	48,30	59,97	49,27
1996	49,36	58,22	50,08
1997	49,71	45,17	49,29
1998	47,68	53,11	48,19
1999	47,20	59,31	48,37
2000	48,94	81,67	52,06
2001	48,93	58,15	49,75

$$\text{GFR} = \frac{\text{totaal aantal geboorten}}{\text{aantal vrouwen in de vruchtbare leeftijd}} \times 1000$$

**2.2.4. Algemeen vruchtbaarheidscijfer (GFR) (in promille) :
Belgen, vreemdelingen, totale bevolking.(lijndiagram)**

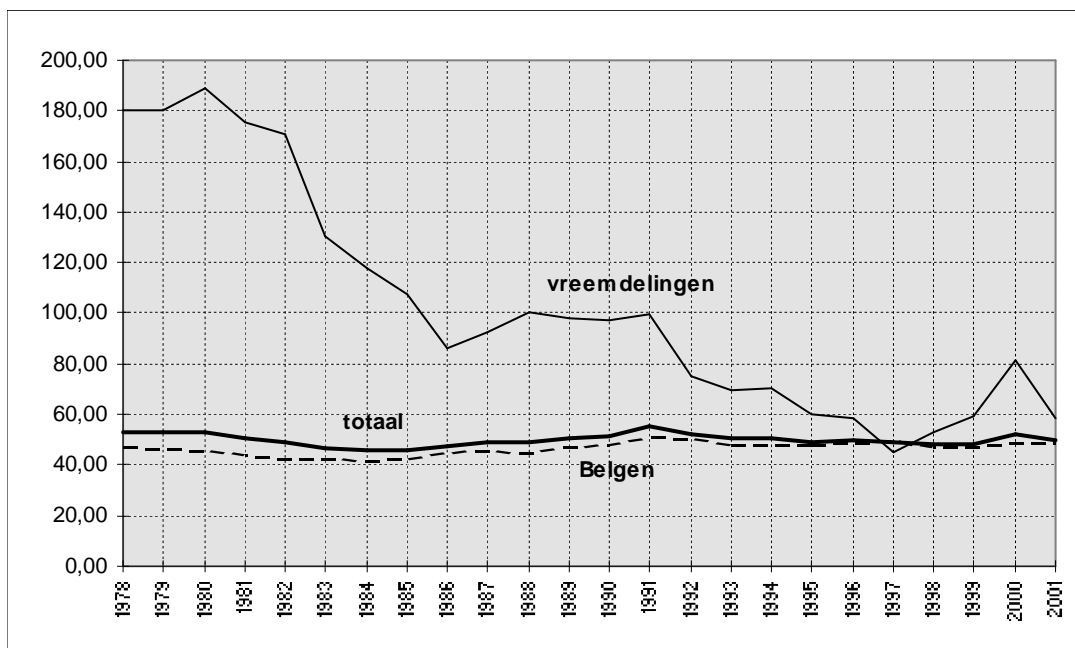

$$\text{GFR} = \frac{\text{totaal aantal geboorten}}{\text{aantal vrouwen in de vruchtbare leeftijd}} \times 1000$$

**2.2.5. Totaal vruchtbaarheidscijfer (TFR) en
bruto-reproductiecijfer van Kuczynski (Kb) 2001.
Belgen en Vreemdelingen.**

	TFR	Kb
Belgen	1629,15	761,34
Vreemdelingen	1688,88	932,95
TOTAAL	1626,46	774,68

Vruchtbaarheidscijfer (TFR) : aantal *geboorten* volgens de leeftijd van de moeder in verhouding tot het gemiddeld aantal vrouwen van die leeftijd (promille), gesommeerd voor alle vruchtbare leeftijdsjaren (15 - 49 jaar)

Bruto-reproductiecijfer van Kuczynski (Kb) : aantal *geboren meisjes* volgens de leeftijd van de moeder in verhouding tot het gemiddeld aantal vrouwen van die leeftijd (promille), gesommeerd voor alle vruchtbare leeftijdsjaren (15 - 49 jaar)

**2.2.6. Aantal geboorten naar leeftijd van de moeder
Belgen en Vreemdelingen. jaar 2001**

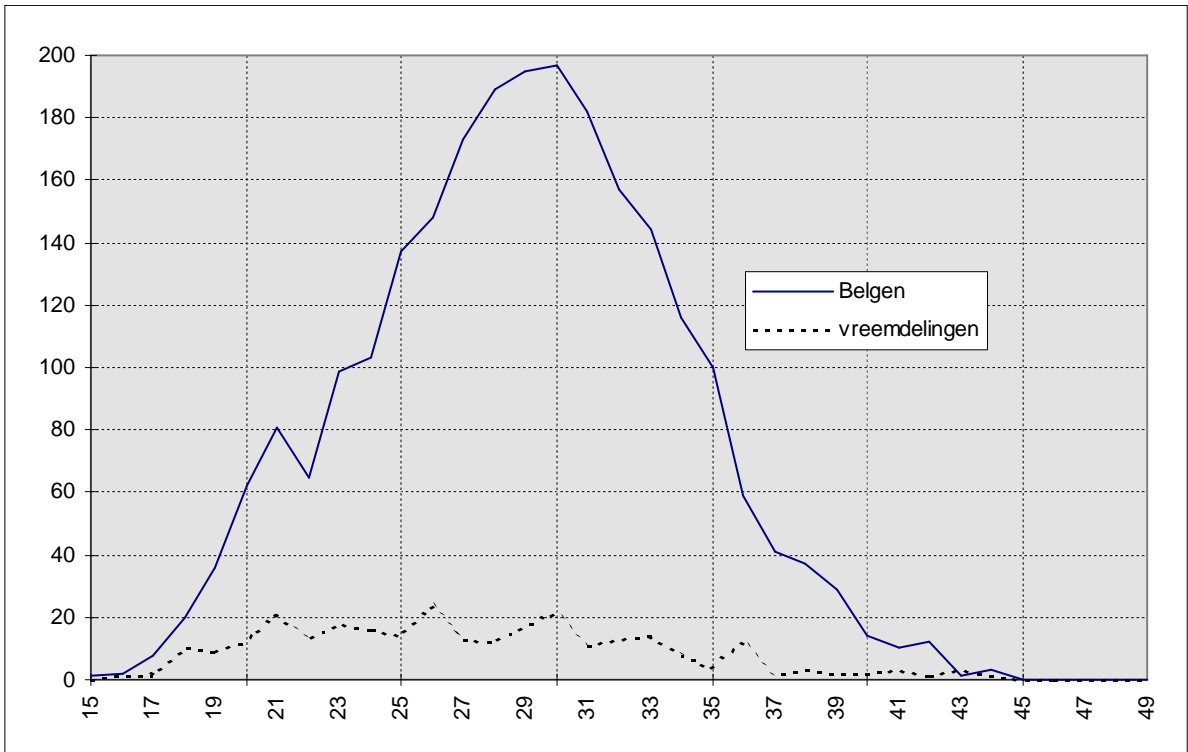

**2.2.7. Leeftijdsspecifiek vruchtbaarheidscijfer (in promille)
Belgen en Vreemdelingen. jaar 2001.**

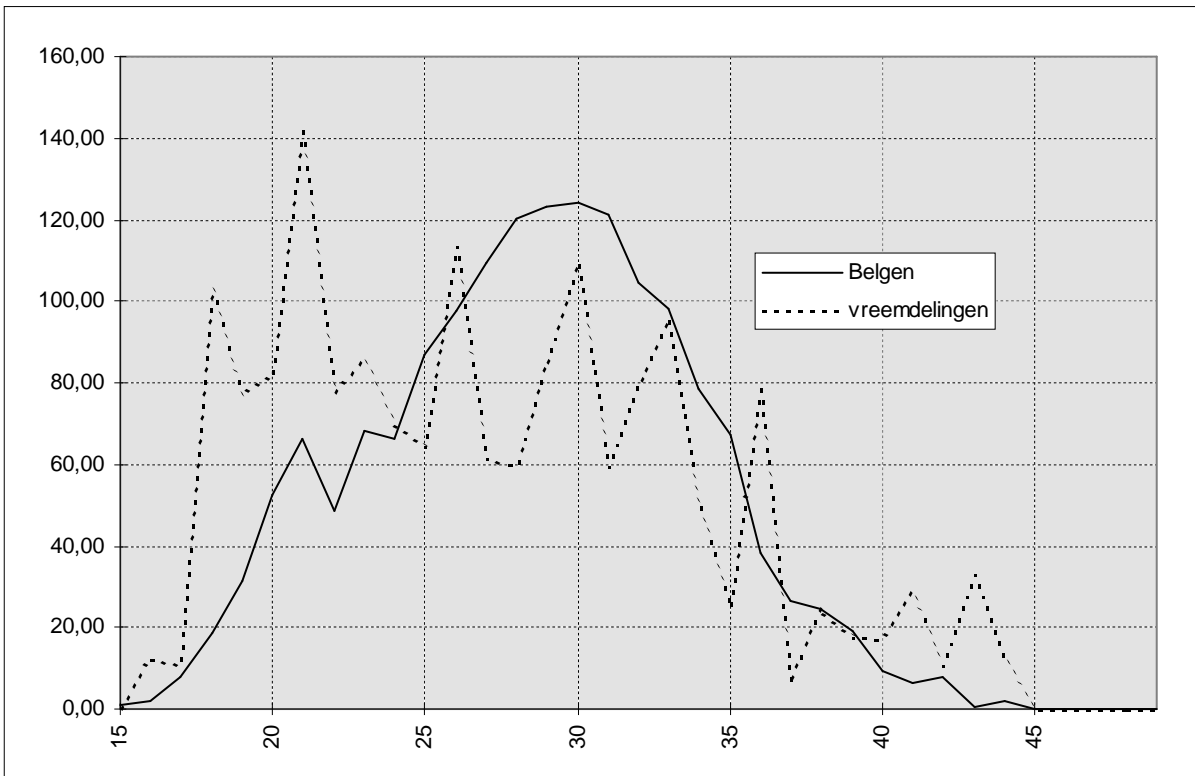

aantal geboorten volgens de leeftijd van de moeder
= ----- X 1000
totaal aantal vrouwen van die leeftijd

2.3. Overlijdens en sterftcijfer

2.3.1. Aantal overlijdens naar geslacht. Bruto-sterftcijfer (in promille).

jaar	mannen	vrouwen	totaal	bruto- st.cijfer
1960	1333	1212	2545	16.00
1961	1168	1133	2301	14.58
1962	1281	1149	2430	15.53
1963	1328	1177	2505	16.06
1964	1148	1058	2206	14.22
1965	1282	1082	2364	14.98
1966	1318	1125	2443	15.56
1967	1209	1088	2297	14.75
1968	1301	1185	2486	16.22
1969	1264	1145	2409	15.89
1970	1181	1179	2360	15.85
1971	1172	1108	2280	15.39
1972	1160	1034	2194	15.00
1973	1204	1052	2256	15.62
1974	1171	1128	2299	15.95
1975	1134	1012	2146	15.05
1976	1074	1021	2095	14.98
1977	1668	1545	3213	13.05
1978	1753	1663	3416	14.03
1979	1572	1497	3069	12.70
1980	1729	1600	3329	13.87
1981	1617	1515	3132	13.18
1982	1638	1468	3106	13.13
1983	1614	1526	3140	13.34
1984	1571	1459	3030	12.91
1985	1553	1538	3091	13.20
1986	1500	1465	2965	12.68
1987	1447	1417	2864	12.31
1988	1425	1361	2786	12.06
1989	1387	1336	2723	11.80
1990	1370	1282	2652	11.51
1991	1321	1298	2619	11.38
1992	1359	1264	2623	11.41
1993	1319	1419	2738	11.99
1994	1313	1297	2610	11.48
1995	1320	1271	2591	11.44
1996	1312	1204	2516	11,16
1997	1256	1321	2577	11,48
1998	1194	1270	2464	11,00
1999	1217	1240	2457	10,96
2000	1245	1263	2508	11,17
2001	1229	1220	2449	10,83

$$\text{Bruto-sterftcijfer} = \frac{\text{aantal overlijdens}}{\text{totale bevolking}} \times 1000$$

**2.3.2. Aantal overlijdens en bruto-sterftecijfer (in promille) :
Belgen, Vreemdelingen en totale bevolking.**

jaar	aantal			promille		
	Belgen	Vre.	Totaal	Belgen	Vre.	Totaal
1981	3064	68	3132	13,68	4,97	13,18
1982	3048	58	3106	13,71	4,08	13,13
1983	3077	63	3140	13,91	4,46	13,34
1984	2978	52	3030	13,53	3,57	12,91
1985	3041	50	3091	13,81	3,56	13,20
1986	2907	58	2965	13,28	3,89	12,68
1987	2807	57	2864	12,89	3,83	12,31
1988	2741	45	2786	12,68	3,04	12,06
1989	2664	59	2723	12,38	3,79	11,80
1990	2603	49	2652	12,17	2,95	11,51
1991	2553	66	2619	12,00	3,81	11,38
1992	2540	83	2623	11,98	4,67	11,41
1993	2682	56	2738	12,73	3,17	11,99
1994	2549	61	2610	12,14	3,50	11,48
1995	2526	65	2591	12,07	3,78	11,44
1996	2459	57	2516	11,80	3,34	11,16
1997	2512	65	2577	12,10	3,86	11,48
1998	2396	68	2464	11,55	4,10	11,00
1999	2395	62	2457	11,57	3,60	10,96
2000	2443	65	2508	11,70	4,11	11,17
2001	2383	66	2449	11,27	4,52	10,83

**2.3.3. Leeftijdsspecifieke sterftecijfers* (in promille)
per geslacht. Jaar 2001.**

Leeftijdsklasse	mannen	vrouwen
0-4	1,1	2,8
5-9	0,2	0,2
10-14	0,0	0,3
15-19	0,9	0,2
20-24	0,7	0,3
25-29	1,1	0,1
30-34	1,6	1,0
35-39	1,5	0,8
40-44	2,4	1,6
45-49	4,9	2,8
50-54	5,7	4,4
55-59	8,1	5,6
60-64	15,1	4,7
65-69	23,4	10,3
70-74	36,5	13,2
75-79	54,5	32,5
80-84	101,7	52,1
85-89	176,1	116,1
90-94	269,0	185,5
95-99	555,6	334,8
100+	250,0	777,8

*
$$= \frac{\text{aantal overlijdens in een leeftijdsklasse}}{\text{aantal inwoners van die leeftijdsklasse}} \times 1000$$

2.3.4. Mediane leeftijd(*) bij overlijden, per geslacht

jaar	Mannen	Vrouwen
1981	74,3	79,2
1982	74	79,1
1983	74,2	79,5
1984	74,9	79,6
1985	74,8	79,1
1986	75	80,7
1987	74,9	80,8
1988	74,5	80,4
1989	75,3	81,1
1990	75,2	81,2
1991	75	81,7
1992	74,9	81,7
1993	75	82,6
1994	74,5	81,9
1995	74,8	81,9
1996	74	82,3
1997	75	83
1998	75,2	82
1999	75,5	83,1
2000	76	82,6
2001	76,2	83,1

2.3.5. Mediane leeftijd (*) bij overlijden, per geslacht (staafdiagram)

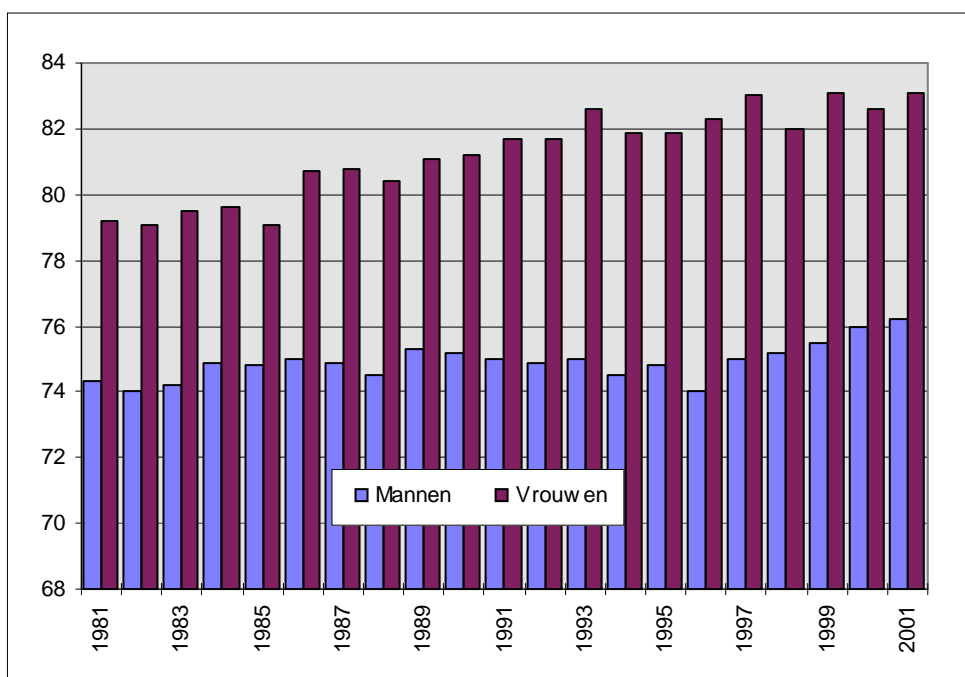

* = schatting van de levensverwachting bij geboorte gedurende een bepaald jaar

2.3.6. Bruto-geboortecijfer (CBR) en Bruto-sterftecijfer (CDR) in promille

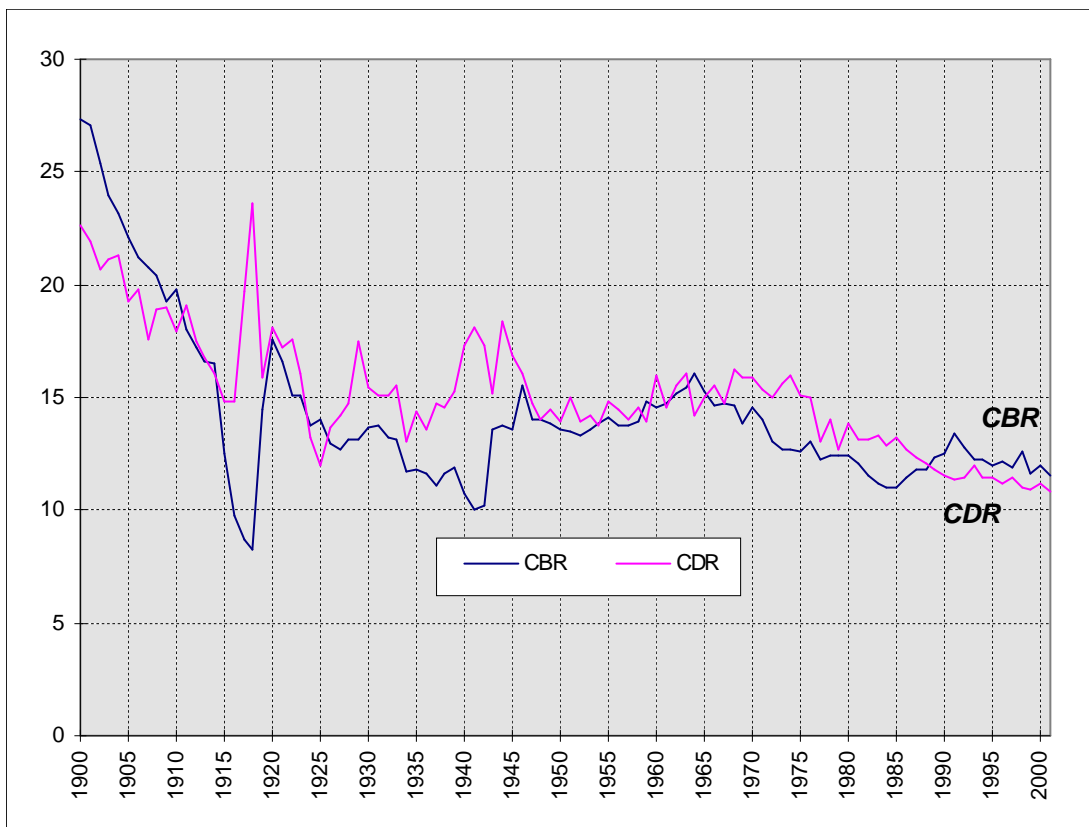

CBR = aantal geboorten t.o.v. de totale bevolking (in promille)
CDR = aantal overlijdens t.o.v. de totale bevolking (in promille)

3. Huwelijken en echtscheidingen

3.1. Aantal huwelijken en echtscheidingen

jaar	huwelijken	echtscheidingen
1960	1119	136
1961	1153	144
1962	1070	129
1963	1073	138
1964	1153	190
1965	1225	170
1966	1214	165
1967	1188	149
1968	1126	167
1969	1168	187
1970	1088	177
1971	1095	189
1972	1111	216
1973	1091	246
1974	1047	290
1975	1020	357
1976	995	396
1977	1736	499
1978	1603	517
1979	1628	520
1980	1562	547
1981	1537	552
1982	1497	568
1983	1498	590
1984	1470	594
1985	1475	588
1986	1398	552
1987	1402	600
1988	1422	652
1989	1454	628
1990	1607	566
1991	1458	673
1992	1415	671
1993	1274	617
1994	1234	596
1995	1246	899
1996	1215	831
1997	1109	668
1998	999	697
1999	965	685
2000	971	672
2001	963	668

3.2. Bruto-huwelijkscijfer (BHC) en bruto-echtscheidingscijfer (BEC) in promille (t.o.v. de totale bevolking)

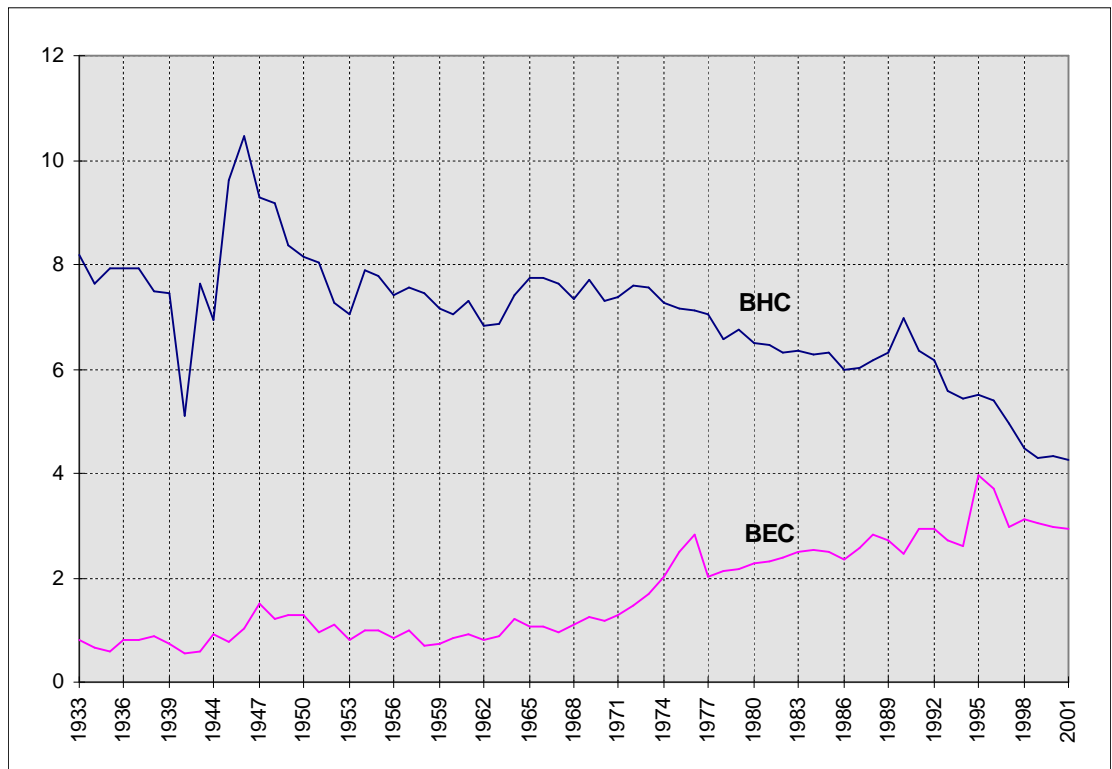

$BHC = (\text{hwl} / \text{totale bevolking}) \times 1000$

$BEC = (\text{es} / \text{totale bevolking}) \times 1000$

3.3. Verhouding van het aantal echtscheidingen tot het aantal huwelijken (in %)

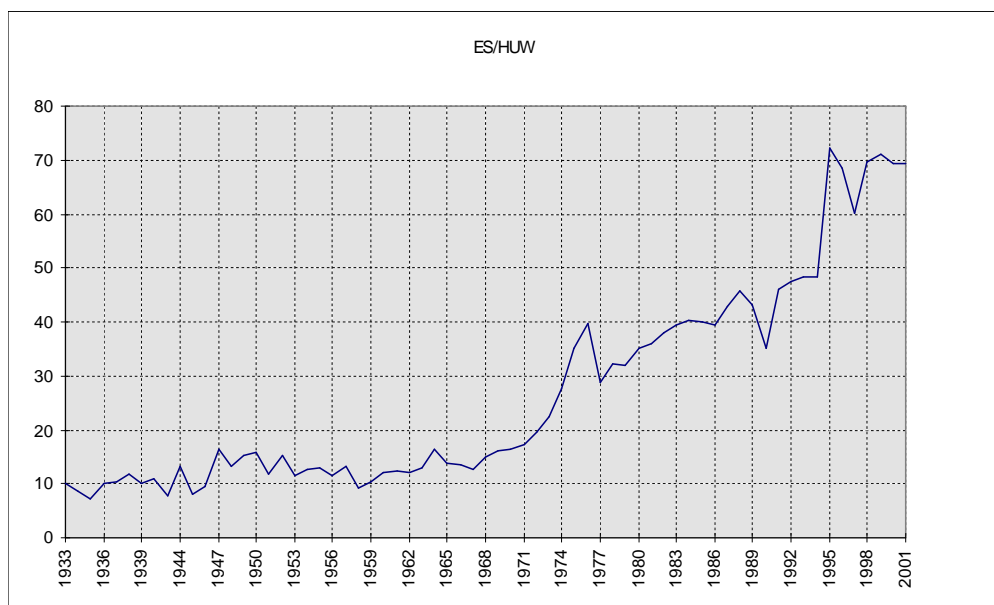

$= (\text{es} / \text{huw}) \times 100$

3.4. Bevolkingsindeling naar Burgerlijke stand, geslacht en leeftijd

	ongetrouwd			getrouwd			echtgescheiden			weduwe(naren)		
	M	V	TOTAAL	M	V	TOTAAL	M	V	TOTAAL	M	V	TOTAAL
0-4	6303	6076	12379	0	0	0	0	0	0	0	0	0
5-9	6001	5829	11830	0	0	0	0	0	0	0	0	0
10-14	6002	5737	11739	0	0	0	0	0	0	0	0	0
15-19	5763	5475	11238	38	126	164	1	0	1	0	1	1
20-24	6824	6292	13116	696	1400	2096	17	52	69	0	5	5
25-29	6957	5370	12327	2452	3367	5819	158	283	441	2	13	15
30-34	4641	3049	7690	4181	4551	8732	513	745	1258	7	41	48
35-39	2854	1976	4830	4939	5113	10052	982	1130	2112	21	78	99
40-44	1994	1369	3363	4976	5152	10128	1252	1383	2635	29	122	151
45-49	1295	926	2221	4825	4776	9601	1378	1524	2902	73	227	300
50-54	817	582	1399	4751	4559	9310	1266	1319	2585	123	352	475
55-59	502	402	904	4452	4272	8724	962	1045	2007	144	572	716
60-64	410	384	794	3940	3736	7676	686	741	1427	212	833	1045
65-69	345	469	814	4033	3901	7934	444	588	1032	360	1369	1729
70-74	305	529	834	3476	3038	6514	305	477	782	468	2090	2558
75-79	234	507	741	2616	2073	4689	135	271	406	628	2752	3380
80-84	108	346	454	1285	869	2154	60	157	217	454	2297	2751
85-89	55	210	265	434	262	696	26	78	104	354	1604	1958
90-94	20	115	135	111	51	162	5	32	37	180	821	1001
95+	8	29	37	11	4	15	1	6	7	38	215	253
Totaal	51438	45672	97110	47216	47250	94466	8191	9831	18022	3093	13392	16485

3.5. Bevolking naar Burgerlijke stand

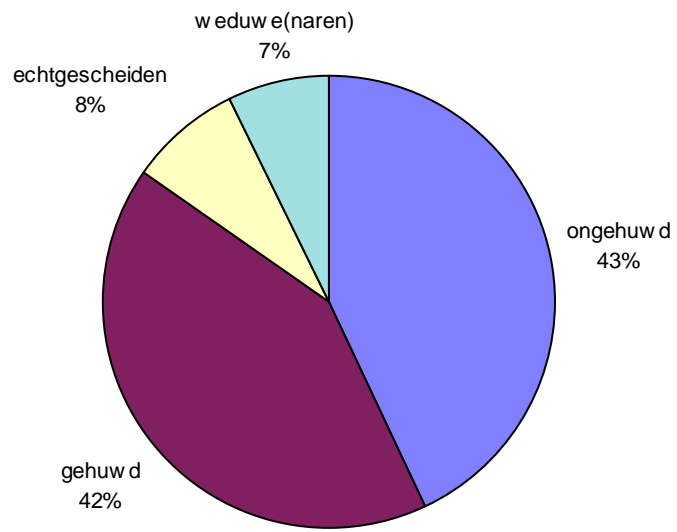

3.6. Bevolking naar Burgerlijke stand en leeftijd

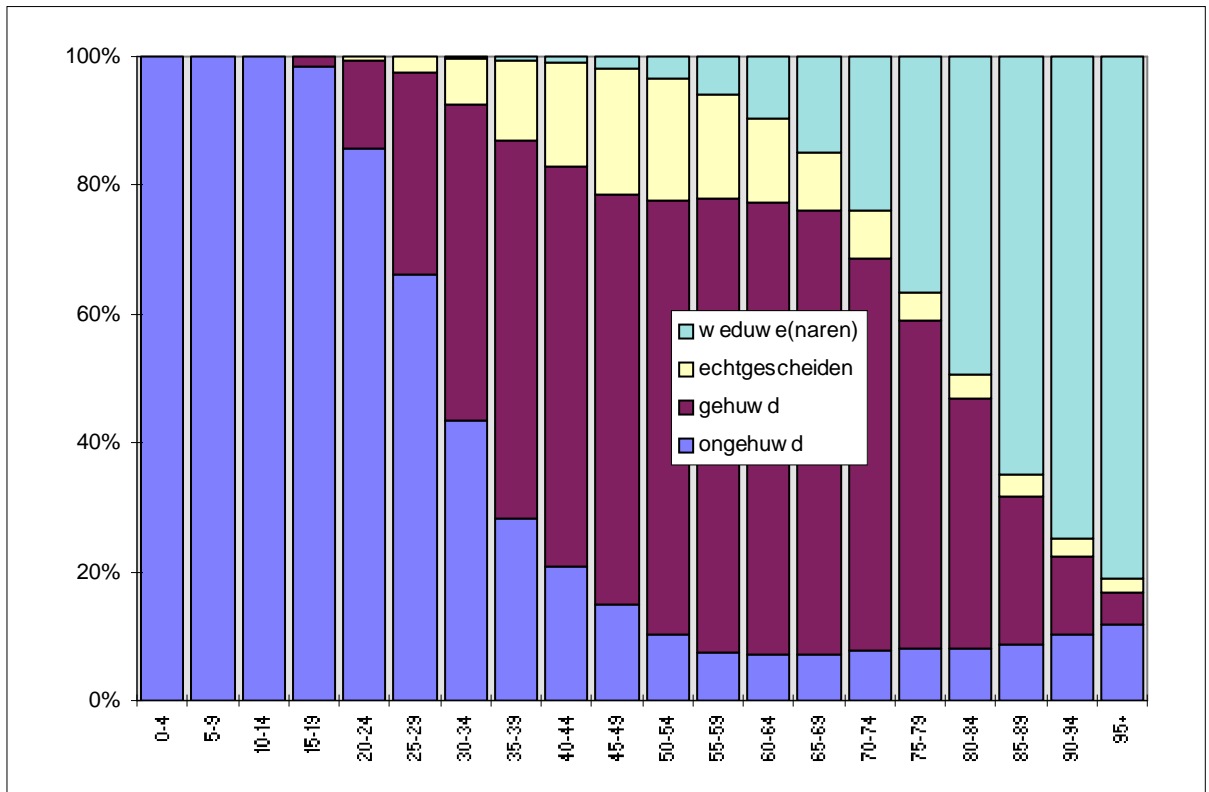

4. Migraties

4.1. Migraties vanuit en naar Gent in 2001. (*)

Immigratie :

	mannen	vrouwen	totaal
- Belgen :	4407	4014	8421
- Vreemdelingen :	1165	1076	2241
totale immigratie :	5572	5090	10662

Emigratie :

	mannen	vrouwen	totaal
- Belgen :	4444	4040	8484
- Vreemdelingen :	797	689	1486
totale emigratie :	5241	4729	9970

Migratiesaldo :

(immigratie - emigratie)

	mannen	vrouwen	totaal
- Belgen :	-37	-26	-63
- Vreemdelingen :	368	387	755
totaal :	331	361	692

(*) : Voor details over de herkomst en/of bestemming, zie verdere tabellen inzake migraties.

4.2. Immigratie in 2001 volgens herkomst : Belgische arrondissementen en provincies, buitenland en onbekende herkomst ; Belgen/Vreemdelingen, per geslacht.

herkomst	Belgen			Vreemdelingen			Totaal		
	M	V	tot.	M	V	tot.	M	V	tot.
Antwerpen	156	154	310	28	25	53	184	179	363
Mechelen	44	40	84	3	3	6	47	43	90
Turnhout	55	54	109	2	0	2	57	54	111
Antwerpen	255	248	503	33	28	61	288	276	564
Brussel-hoofdstad	80	62	142	51	41	92	131	103	234
Halle-Vilvoorde	91	118	209	12	3	15	103	121	224
Leuven	79	49	128	10	8	18	89	57	146
Vlaams-Brabant	170	167	337	22	11	33	192	178	370
Nijvel	5	10	15	1	0	1	6	10	16
Waals-Brabant	5	10	15	1	0	1	6	10	16
Brugge	266	222	488	4	7	11	270	229	499
Diksmuide	23	20	43	1	1	2	24	21	45
Ieper	51	45	96	0	3	3	51	48	99
Kortrijk	150	140	290	5	6	11	155	146	301
Oostende	121	108	229	7	6	13	128	114	242
Roeselare	84	71	155	1	2	3	85	73	158
Tielt	60	58	118	1	1	2	61	59	120
Veurne	63	49	112	4	1	5	67	50	117
West-Vlaanderen	818	713	1531	23	27	50	841	740	1581
Aalst	233	210	443	8	5	13	241	215	456
Dendermonde	256	246	502	6	7	13	262	253	515
Eeklo	185	213	398	9	9	18	194	222	416
Gent	1404	1482	2886	61	32	93	1465	1514	2979
Oudenaarde	153	170	323	7	6	13	160	176	336
Sint-Niklaas	170	135	305	7	3	10	177	138	315
Oost-Vlaanderen	2401	2456	4857	98	62	160	2499	2518	5017
Aat	5	4	9	0	0	0	5	4	9
Bergen	6	3	9	0	0	0	6	3	9
Charleroi	5	8	13	3	1	4	8	9	17
Doornik	3	4	7	0	0	0	3	4	7
Moeskroen	4	2	6	1	1	2	5	3	8
Thuin	0	0	0	1	0	1	1	0	1
Zinnik	0	3	3	1	0	1	1	3	4
Henegouwen	23	24	47	6	2	8	29	26	55

herkomst	Belgen			Vreemdelingen			Totaal		
	M	V	tot.	M	V	tot.	M	V	tot.
Borgworm	0	2	2	0	0	0	0	2	2
Hoei	0	0	0	0	0	0	0	0	0
Luik	2	2	4	3	1	4	5	3	8
Verviers	2	1	3	2	1	3	4	2	6
Luik	4	5	9	5	2	7	9	7	16
Hasselt	31	41	72	7	2	9	38	43	81
Maaseik	15	22	37	3	2	5	18	24	42
Tongeren	10	14	24	1	2	3	11	16	27
Limburg	56	77	133	11	6	17	67	83	150
Aarlen	4	2	6	0	1	1	4	3	7
Bastenaken	0	0	0	0	0	0	0	0	0
Marche-en-Famenne	0	1	1	0	0	0	0	1	1
Neufchâteau	0	0	0	0	0	0	0	0	0
Virton	0	1	1	0	0	0	0	1	1
Luxemburg	4	4	8	0	1	1	4	5	9
Dinant	2	1	3	0	0	0	2	1	3
Namen	2	2	4	2	1	3	4	3	7
Philippeville	0	0	0	0	1	1	0	1	1
Namen	4	3	7	2	2	4	6	5	11
België	3820	3769	7589	252	182	434	4072	3951	8023
buitenland	196	134	330	865	866	1731	1061	1000	2061
onbekend	391	111	502	48	28	76	439	139	578
totaal	4407	4014	8421	1165	1076	2241	5572	5090	10662

4.3. Immigratie in 2001 volgens herkomst : arrondissementen van Vlaanderen. kaart.

4.4. Emigratie in 2001 volgens bestemming : Belgische arrondissementen en provincies, buitenland en onbekend : Belgen/Vreemdelingen, per geslacht.

bestemming	Belgen			Vreemdelingen			Totaal		
	M	V	tot.	M	V	tot.	M	V	tot.
Antwerpen	129	135	264	28	22	50	157	157	314
Mechelen	23	27	50	1	0	1	24	27	51
Turnhout	32	32	64	3	4	7	35	36	71
Antwerpen	184	194	378	32	26	58	216	220	436
Brussel-hoofdstad	127	99	226	57	51	108	184	150	334
Halle-Vilvoorde	73	102	175	2	6	8	75	108	183
Leuven	56	32	88	6	6	12	62	38	100
Vlaams-Brabant	129	134	263	8	12	20	137	146	283
Nijvel	5	3	8	3	1	4	8	4	12
Waals-Brabant	5	3	8	3	1	4	8	4	12
Brugge	179	185	364	13	12	25	192	197	389
Diksmuide	5	9	14	0	0	0	5	9	14
Ieper	22	18	40	1	0	1	23	18	41
Kortrijk	61	69	130	4	4	8	65	73	138
Oostende	111	107	218	6	3	9	117	110	227
Roeselare	34	24	58	0	0	0	34	24	58
Tielt	42	26	68	0	5	5	42	31	73
Veurne	29	39	68	0	0	0	29	39	68
West-Vlaanderen	483	477	960	24	24	48	507	501	1008
Aalst	131	135	266	8	7	15	139	142	281
Dendermonde	245	231	476	11	14	25	256	245	501
Eeklo	179	181	360	11	4	15	190	185	375
Gent	1845	1878	3723	71	61	132	1916	1939	3855
Oudenaarde	170	173	343	8	11	19	178	184	362
Sint-Niklaas	120	115	235	6	2	8	126	117	243
Oost-Vlaanderen	2690	2713	5403	115	99	214	2805	2812	5617
Aat	8	5	13	0	0	0	8	5	13
Bergen	1	3	4	0	0	0	1	3	4
Charleroi	3	2	5	0	1	1	3	3	6
Doornik	4	4	8	5	3	8	9	7	16
Moeskroen	8	3	11	4	1	5	12	4	16
Thuin	1	1	2	0	1	1	1	2	3
Zinnik	1	0	1	1	3	4	2	3	5
Henegouwen	26	18	44	10	9	19	36	27	63

bestemming	Belgen			Vreemdelingen			Totaal		
	M	V	tot.	M	V	tot.	M	V	tot.
Borgworm	2	3	5	0	0	0	2	3	5
Hoei	2	3	5	1	0	1	3	3	6
Luik	2	2	4	2	2	4	4	4	8
Verviers	1	3	4	0	2	2	1	5	6
Luik	7	11	18	3	4	7	10	15	25
Hasselt	19	11	30	2	1	3	21	12	33
Maaseik	5	10	15	2	0	2	7	10	17
Tongeren	8	3	11	0	0	0	8	3	11
Limburg	32	24	56	4	1	5	36	25	61
Aarlen	1	0	1	0	0	0	1	0	1
Bastenaken	0	0	0	0	0	0	0	0	0
Marche-en-Famenne	3	5	8	0	0	0	3	5	8
Neufchâteau	0	3	3	1	2	3	1	5	6
Virton	0	0	0	0	0	0	0	0	0
Luxemburg	4	8	12	1	2	3	5	10	15
Dinant	2	0	2	2	1	3	4	1	5
Namen	5	5	10	1	0	1	6	5	11
Philippeville	1	1	2	0	0	0	1	1	2
Namen	8	6	14	3	1	4	11	7	18
België	3695	3687	7382	260	230	490	3955	3917	7872
buitenland	196	182	378	154	141	295	350	323	673
onbekend	553	171	724	383	318	701	936	489	1425
totaal	4444	4040	8484	797	689	1486	5241	4729	9970

4.5. Emigratie in 2001 volgens bestemming : arrondissementen van Vlaanderen. kaart.

4.6. Migratiesaldi per herkomst / bestemming : Belgische arrondissementen en provincies, buitenland, en onbekend ; Belgen / Vreemdelingen per geslacht

Plaats	Belgen			Vreemdelingen			Totaal		
	M	V	tot.	M	V	tot.	M	V	tot.
Antwerpen	27	19	46	0	3	3	27	22	49
Mechelen	21	13	34	2	3	5	23	16	39
Turnhout	23	22	45	-1	-4	-5	22	18	40
Antwerpen	71	54	125	1	2	3	72	56	128
Brussel-hoofdstad	-47	-37	-84	-6	-10	-16	-53	-47	-100
Halle-Vilvoorde	18	16	34	10	-3	7	28	13	41
Leuven	23	17	40	4	2	6	27	19	46
Vlaams-Brabant	41	33	74	14	-1	13	55	32	87
Nijvel	0	7	7	-2	-1	-3	-2	6	4
Waals-Brabant	0	7	7	-2	-1	-3	-2	6	4
Brugge	87	37	124	-9	-5	-14	78	32	110
Diksmuide	18	11	29	1	1	2	19	12	31
Ieper	29	27	56	-1	3	2	28	30	58
Kortrijk	89	71	160	1	2	3	90	73	163
Oostende	10	1	11	1	3	4	11	4	15
Roeselare	50	47	97	1	2	3	51	49	100
Tielt	18	32	50	1	-4	-3	19	28	47
Veurne	34	10	44	4	1	5	38	11	49
West-Vlaanderen	335	236	571	-1	3	2	334	239	573
Aalst	102	75	177	0	-2	-2	102	73	175
Dendermonde	11	15	26	-5	-7	-12	6	8	14
Eeklo	6	32	38	-2	5	3	4	37	41
Gent	-441	-396	-837	-10	-29	-39	-451	-425	-876
Oudenaarde	-17	-3	-20	-1	-5	-6	-18	-8	-26
Sint-Niklaas	50	20	70	1	1	2	51	21	72
Oost-Vlaanderen	-289	-257	-546	-17	-37	-54	-306	-294	-600
Aat	-3	-1	-4	0	0	0	-3	-1	-4
Bergen	5	0	5	0	0	0	5	0	5
Charleroi	2	6	8	3	0	3	5	6	11
Doornik	-1	0	-1	-5	-3	-8	-6	-3	-9
Moeskroen	-4	-1	-5	-3	0	-3	-7	-1	-8
Thuin	-1	-1	-2	1	-1	0	0	-2	-2
Zinnik	-1	3	2	0	-3	-3	-1	0	-1
Henegouwen	-3	6	3	-4	-7	-11	-7	-1	-8

Plaats	Belgen			Vreemdelingen			Totaal		
	M	V	tot.	M	V	tot.	M	V	tot.
Borgworm	-2	-1	-3	0	0	0	-2	-1	-3
Hoei	-2	-3	-5	-1	0	-1	-3	-3	-6
Luik	0	0	0	1	-1	0	1	-1	0
Verviers	1	-2	-1	2	-1	1	3	-3	0
Luik	-3	-6	-9	2	-2	0	-1	-8	-9
Hasselt	12	30	42	5	1	6	17	31	48
Maaseik	10	12	22	1	2	3	11	14	25
Tongeren	2	11	13	1	2	3	3	13	16
Limburg	24	53	77	7	5	12	31	58	89
Aarlen	3	2	5	0	1	1	3	3	6
Bastenaken	0	0	0	0	0	0	0	0	0
Marche-en-Famenne	-3	-4	-7	0	0	0	-3	-4	-7
Neufchâteau	0	-3	-3	-1	-2	-3	-1	-5	-6
Virton	0	1	1	0	0	0	0	1	1
Luxemburg	0	-4	-4	-1	-1	-2	-1	-5	-6
Dinant	0	1	1	-2	-1	-3	-2	0	-2
Namen	-3	-3	-6	1	1	2	-2	-2	-4
Philippeville	-1	-1	-2	0	1	1	-1	0	-1
Namen	-4	-3	-7	-1	1	0	-5	-2	-7
België	125	82	207	-8	-48	-56	117	34	151
buitenland	0	-48	-48	711	725	1436	711	677	1388
onbekend	-162	-60	-222	-335	-290	-625	-497	-350	-847
totaal	-37	-26	-63	368	387	755	331	361	692

4.7. Migratiesaldi per herkomst / bestemming: arrondissementen van Vlaanderen. kaart.

4.8. Evolutie immigratie, emigratie en migratiesaldo (naar geslacht)

jaar	immigratie			emigratie			migratiesaldo		
	M	V	tot.	M	V	tot.	M	V	tot.
1961	3541	3784	7325	4013	4583	8596	-472	-799	-1271
1962	3210	3295	6505	3745	4018	7763	-535	-723	-1258
1963	3520	3554	7074	3668	3864	7532	-148	-310	-458
1964	3582	3371	6953	3969	4068	8037	-387	-697	-1084
1965	3748	3508	7256	4082	4255	8337	-334	-747	-1081
1966	4381	3676	8057	4480	4224	8704	-99	-548	-647
1967	3844	3564	7408	4431	4302	8733	-587	-738	-1325
1968	3447	3534	6981	3648	4512	9160	-201	-978	-2179
1969	3673	3619	7292	4306	4365	8671	-633	-746	-1379
1970	3703	3583	7286	4668	4768	9436	-965	-1185	-2150
1971	4157	4145	8302	4352	4442	8794	-195	-297	-492
1972	3659	3582	7241	4391	4507	8898	-732	-925	-1657
1973	3826	3793	7619	4438	4522	8960	-612	-729	-1341
1974	4851	4307	9158	4479	4548	9027	372	-241	131
1975	4302	4003	8305	4814	4717	9531	-512	-714	-1226
1976	3477	3404	6881	4681	4674	9355	-1204	-1270	-2474
1977	3581	3491	7072	4732	4624	9356	-1151	-1133	-2284
1978	3559	3593	7152	4719	4697	9416	-1160	-1104	-2264
1979	3626	3592	7218	4500	4478	8978	-874	-886	-1760
1980	3862	3796	7658	4477	4578	9055	-615	-782	-1397
1981	3677	3588	7265	4369	4397	8766	-692	-809	-1501
1982	3612	3676	7288	3976	4089	8065	-364	-413	-777
1983	3695	3562	7257	3920	3963	7883	-225	-401	-626
1984	3776	3644	7420	3875	3843	7718	-99	-199	-298
1985	4125	3746	7871	3973	3796	7769	152	-50	102
1986	4283	3776	8059	4126	4038	8164	157	-262	-105
1987	3767	3693	7460	4458	4113	8571	-691	-420	-1111
1988	3679	3444	7123	4385	4258	8643	-706	-814	-1520
1989	3823	3515	7338	3908	3833	7741	-85	-318	-403
1990	3944	3669	7613	3959	3997	7956	-15	-328	-343
1991	4178	3781	7959	4471	4304	8775	-293	-523	-816
1992	4221	3838	8059	4465	4220	8685	-244	-382	-626
1993	4413	3906	8319	5049	4751	9800	-636	-845	-1481
1994	4609	4130	8739	5118	4738	9856	-509	-608	-1117
1995	4608	4186	8794	5026	4675	9701	-418	-489	-907
1996	4414	4054	8468	5121	4725	9846	-707	-671	-1378
1997	4791	4311	9102	5293	4966	10259	-502	-655	-1157
1998	4717	4228	8945	5020	4762	9782	-303	-534	-837
1999	5098	4540	9638	5208	4718	9926	-110	-178	-288
2000	5058	4688	9746	4828	4557	9385	230	131	361
2001	5572	5090	10662	5241	4729	9970	331	361	692

4.9. Totale immigratie en totale emigratie (lijndiagrammen)

4.9.1. Immigraties en emigraties - evolutie

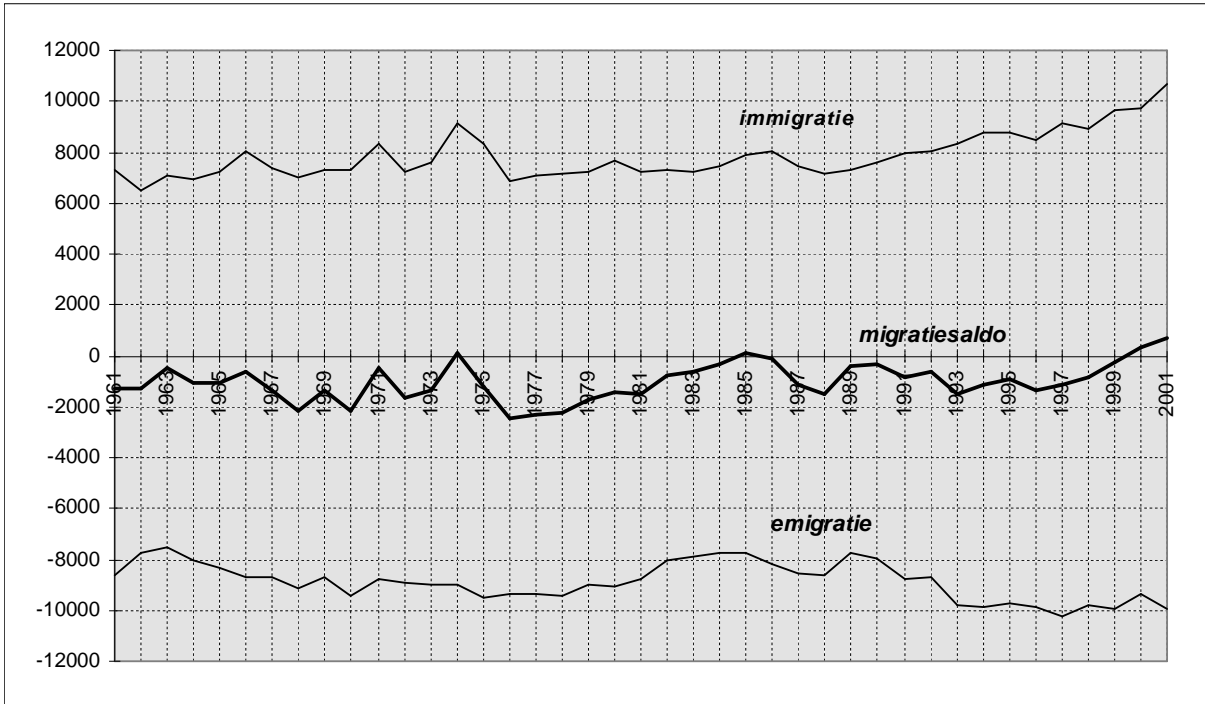

4.9.2. Migratiesaldi naar nationaliteit - evolutie

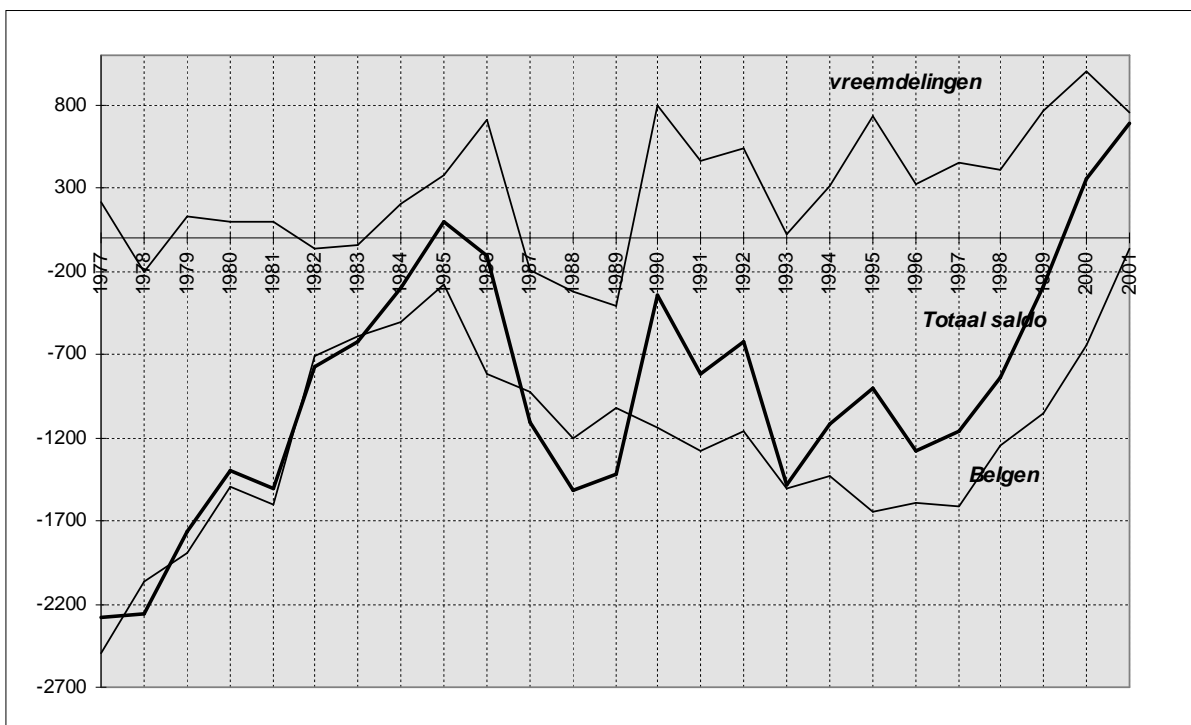

4.10. Immigratie, emigratie, en migratiesaldo vanuit en naar het binnenland, naar geslacht.

jaar	immigratie			emigratie			migratiesaldo		
	M	V	tot.	M	V	tot.	M	V	tot.
1977	2950	2998	5948	4264	4251	8515	-1314	-1253	-2567
1978	3012	3172	6184	4075	4201	8276	-1063	-1029	-2092
1979	2947	3067	6014	3927	4034	7961	-980	-967	-1947
1980	3194	3248	6442	3900	4094	7994	-706	-846	-1552
1981	3077	3091	6168	3805	3975	7780	-728	-884	-1612
1982	3152	3281	6433	3302	3590	6892	-150	-309	-459
1983	3228	3195	6423	3322	3457	6779	-94	-262	-356
1984	3060	3179	6239	3167	3382	6549	-107	-203	-310
1985	3188	3246	6434	3213	3320	6533	-25	-74	-99
1986	3176	3139	6315	3493	3623	7116	-317	-484	-801
1987	3098	3148	6246	3402	3510	6912	-304	-362	-666
1988	3027	3024	6051	3358	3631	6989	-331	-607	-938
1989	3061	2947	6008	3370	3462	6832	-309	-515	-824
1990	3131	3049	6180	3479	3683	7162	-348	-634	-982
1991	3307	3122	6429	3503	3749	7252	-196	-627	-823
1992	3249	3149	6398	3783	3797	7580	-534	-648	-1182
1993	3394	3284	6678	4002	4062	8064	-608	-778	-1386
1994	3326	3339	6665	4079	4121	8200	-753	-782	-1535
1995	3484	3293	6777	4083	4170	8253	-599	-877	-1476
1996	3454	3265	6719	4185	4172	8357	-731	-907	-1638
1997	3668	3500	7168	4369	4345	8714	-701	-845	-1546
1998	3619	3440	7059	4198	4194	8392	-579	-754	-1333
1999	3824	3581	7405	4082	4002	8084	-258	-421	-679
2000	3780	3644	7424	3928	4012	7940	-148	-368	-516
2001	4072	3951	8023	3955	3917	7872	117	34	151

4.11. Immigratie, emigratie, en migratiesaldo vanuit en naar het buitenland, naar geslacht.

jaar	immigratie			emigratie			migratiesaldo		
	M	V	tot.	M	V	tot.	M	V	tot.
1960	268	302	570	204	239	443	64	63	127
1961	202	199	401	343	361	704	-141	-162	-303
1962	284	267	551	305	382	687	-21	-115	-136
1963	362	267	629	247	221	468	115	46	161
1964	482	241	723	344	252	596	138	-11	127
1965	713	384	1097	304	216	520	409	168	577
1966	1218	476	1694	625	252	877	593	224	817
1967	778	544	1322	554	344	898	224	200	424
1968	468	451	919	644	397	1041	-176	54	-122
1969	420	371	791	414	260	674	6	111	117
1970	573	406	979	204	192	396	369	214	583
1971	620	483	1103	248	230	478	372	253	625
1972	564	430	994	332	282	614	232	148	380
1973	522	406	928	314	237	551	208	169	377
1974	1213	836	2049	199	190	389	1014	646	1660
1975	822	780	1602	267	239	506	555	541	1096
1976	454	443	897	183	188	371	271	255	526
1977	631	493	1124	336	268	604	295	225	520
1978	547	421	968	318	285	603	229	136	365
1979	679	525	1204	305	256	561	374	269	643
1980	668	548	1216	350	294	644	318	254	572
1981	600	497	1097	405	305	710	195	192	387
1982	460	395	855	374	307	681	86	88	174
1983	467	367	834	271	279	550	196	88	284
1984	716	465	1181	268	239	507	448	226	674
1985	937	500	1437	228	239	467	709	261	970
1986	1107	637	1744	280	260	540	827	377	1204
1987	669	545	1214	294	260	554	375	285	660
1988	652	420	1072	251	227	478	401	193	594
1989	762	568	1330	242	227	469	520	341	861
1990	813	620	1433	271	229	500	542	391	933
1991	871	659	1530	268	244	512	603	415	1018
1992	972	689	1661	262	238	500	710	451	1161
1993	752	556	1308	313	277	590	439	279	718
1994	970	703	1673	289	239	528	681	464	1145
1995	855	814	1669	278	244	522	577	570	1147
1996	690	713	1403	279	232	511	411	481	892
1997	790	710	1500	307	268	575	483	442	925
1998	752	681	1433	330	316	646	422	365	787
1999	913	834	1747	362	314	676	551	520	1071
2000	923	938	1861	326	329	655	597	609	1206
2001	1061	1000	2061	350	323	673	711	677	1388

4.12. Immigraties vanuit de Belgische provincies (per jaar)

	Antw.	Brab.	Hen.	Limb.	Luik	Lux.	Namen	O.VI.	W.VI.	Tot.
1970	364	475	79	128	33	18	9	4513	686	6305
1971	439	471	95	217	30	13	13	5145	782	7205
1972	302	339	53	69	24	14	34	4673	739	6247
1973	352	446	62	103	20	29	42	4766	871	6691
1974	344	485	83	50	29	90	6	5122	900	7109
1975	346	396	55	71	12	67	14	4879	863	6703
1976	312	365	59	59	19	36	9	4337	788	5984
1977	423	532	69	105	24	25	11	3750	1009	5948
1978	485	469	58	81	16	6	18	4049	1002	6184
1979	439	527	63	80	27	8	17	3882	971	6014
1980	392	501	39	119	27	9	10	4328	1017	6442
1981	412	460	45	114	16	4	7	4243	867	6168
1982	443	522	54	80	8	10	14	4309	993	6433
1983	371	558	40	78	23	4	10	4362	977	6423
1984	388	473	55	102	21	16	12	4160	1012	6239
1985	389	407	57	82	22	12	7	4517	941	6434
1986	377	453	63	97	26	10	13	4299	977	6315
1987	400	489	55	97	21	16	9	4235	924	6246
1988	309	410	40	80	36	5	11	4291	869	6051
1989	367	489	58	83	28	8	12	3889	955	5889
1990	431	495	42	105	23	7	16	3922	992	6033
1991	379	526	37	99	17	3	19	4106	1027	6213
1992	387	542	48	111	10	12	14	4275	999	6398
1993	435	525	55	85	17	14	23	4320	1194	6668
1994	398	511	45	94	12	22	14	4511	1058	6665
1995	439	555	50	125	21	14	17	4466	1090	6777
1996	453	508	46	116	19	6	19	4350	1203	6720
1997	426	549	58	111	23	15	7	4718	1261	7168
1998	447	568	59	107	16	3	16	4484	1359	7059
1999	507	677	82	106	22	8	17	4665	1321	7405
2000	474	576	44	114	18	6	5	4775	1412	7424
2001	564	620	55	150	16	9	11	5017	1581	8023

Brabant na de staatshervorming

Jaar	Vlaams-Brab	Brus.-hoofdst	Waals-Brab
1996	309	195	4
1997	224	211	14
1998	322	242	4
1999	361	305	11
2000	317	246	13
2001	370	234	16

4.13. Emigraties naar de Belgische provincies (per jaar)

	Antw.	Brab.	Hen.	Limb.	Luik	Lux.	Namen	O.VI.	W.VI.	Tot.
1970	394	641	60	104	52	21	19	6904	581	8776
1971	353	502	58	74	35	1	24	6633	463	8143
1972	421	495	59	60	21	5	23	6571	629	8284
1973	375	458	59	47	25	5	10	6941	489	8409
1974	373	467	75	100	27	6	12	6681	683	8424
1975	465	477	50	76	39	8	51	6943	703	8812
1976	483	572	50	113	17	10	27	6612	713	8597
1977	573	817	81	103	49	4	17	5952	919	8515
1978	516	738	62	113	34	15	19	5948	831	8276
1979	517	687	71	112	41	16	21	5683	813	7961
1980	489	596	61	95	28	6	16	5826	877	7994
1981	457	629	69	83	32	17	6	5714	773	7780
1982	425	546	47	89	26	14	17	4973	755	6892
1983	386	527	54	69	20	20	16	4823	864	6779
1984	376	530	83	59	39	9	18	4679	756	6549
1985	404	540	52	97	39	13	13	4574	801	6533
1986	453	569	63	74	19	13	20	5143	762	7116
1987	389	597	50	75	29	12	21	4947	792	6912
1988	405	514	57	76	30	10	25	5032	840	6989
1989	358	452	61	74	14	11	9	5050	805	6834
1990	380	432	50	60	18	8	22	5406	786	7162
1991	414	470	48	96	19	6	14	5365	820	7252
1992	439	479	51	83	29	10	17	5568	904	7580
1993	424	532	55	103	16	12	18	6015	889	8064
1994	421	536	43	106	21	16	17	6101	939	8200
1995	397	558	59	78	16	14	12	6251	868	8253
1996	411	535	57	88	20	13	20	6297	916	8357
1997	399	618	59	60	21	9	12	6589	947	8714
1998	391	577	52	66	14	18	18	6328	928	8392
1999	444	604	54	85	18	9	9	5852	1009	8084
2000	428	583	72	70	22	15	34	5713	1003	7940
2001	436	629	63	61	25	15	18	5617	1008	7872

Brabant na de staatshervorming

Jaar	Vlaams-Brab	Brus.-hoofdst	Waals-Brab
1996	217	300	18
1997	318	293	7
1998	277	289	11
1999	283	307	14
2000	259	308	16
2001	283	334	12

4.14. Migraties in 2001 naar en vanuit de gemeenten van het arrondissement Gent

gemeente	immigratie	emigratie	migratie-saldo
Aalter	82	105	-23
De Pinte	151	189	-38
Deinze	186	235	-49
Destelbergen	361	445	-84
Evergem	470	665	-195
Gavere	82	105	-23
Knesselare	19	20	-1
Lochristi	279	421	-142
Lovendegem	154	213	-59
Melle	175	246	-71
Merelbeke	335	440	-105
Moerbeke (Waas)	24	18	6
Nazareth	112	128	-16
Nevele	116	95	21
Oosterzele	95	120	-25
Sint-Martens-Latem	125	184	-59
Waarschoot	33	28	5
Wachtebeke	51	86	-35
Zomergem	78	74	4
Zulte	51	38	13

arrondissement Gent	2979	3855	-876
----------------------------	-------------	-------------	-------------

4.15. Migraties in 2001 vanuit en naar Belgische provincies

a) immigratie :

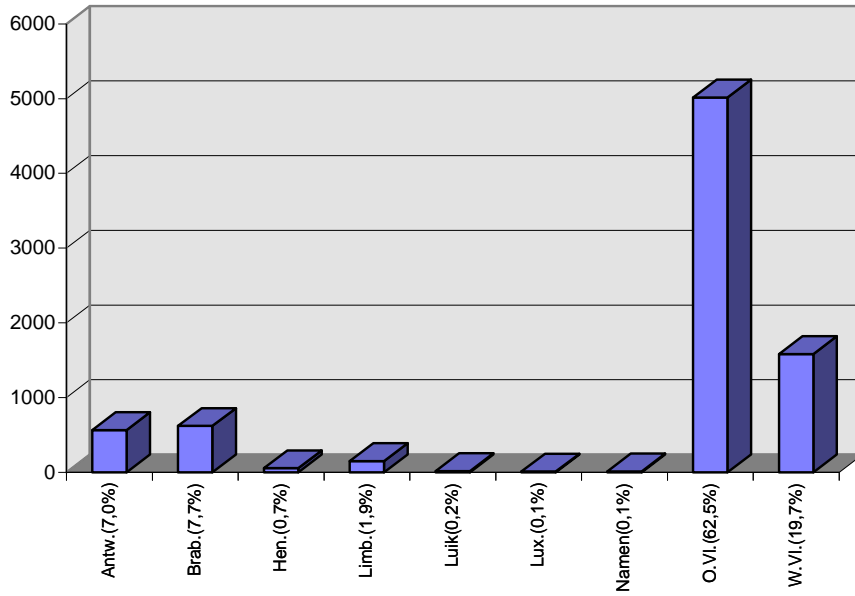

b) emigratie :

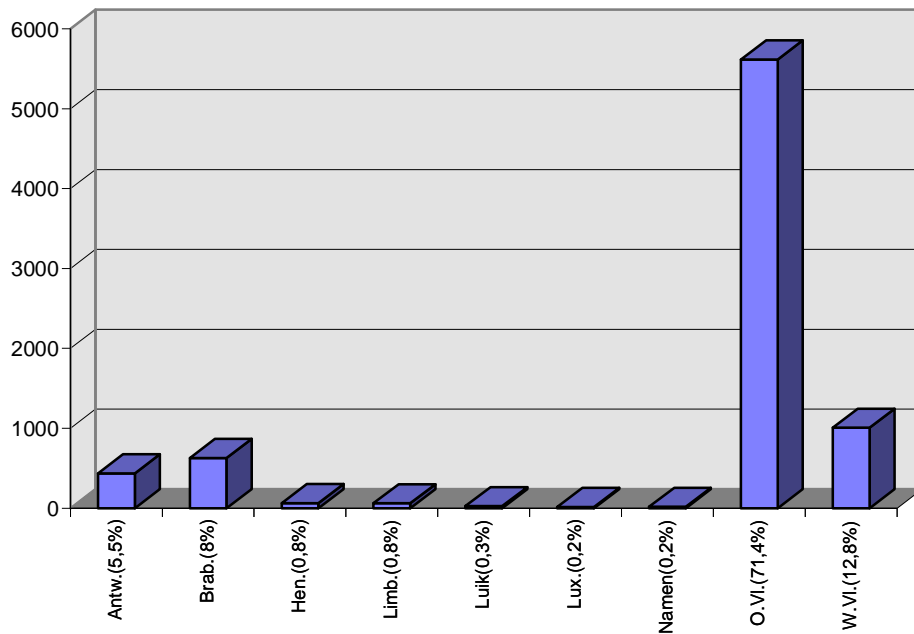

4.16. Migraties in 2001 vanuit en naar de Oostvlaamse arrondissementen

a) immigratie :

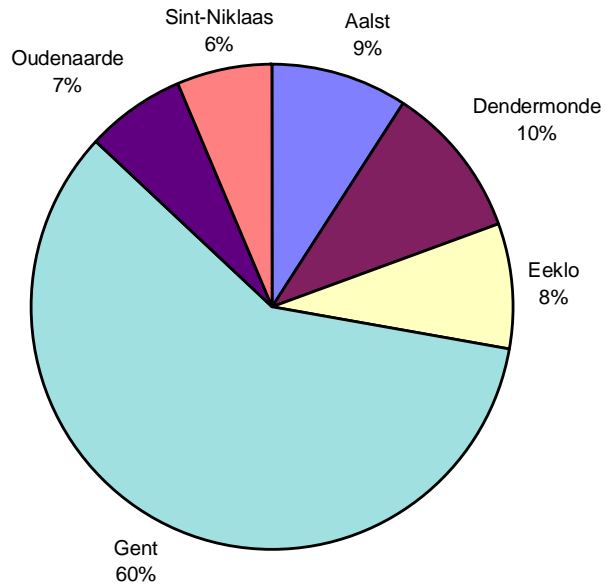

b) emigratie :

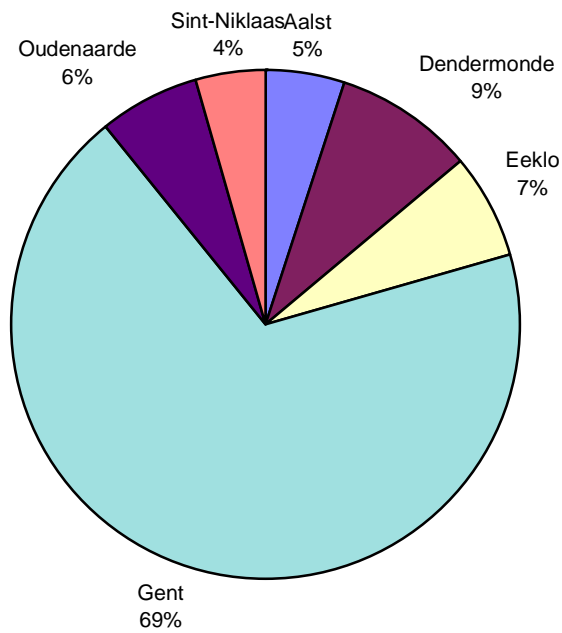

4.17. Immigratie, emigratie en migratiesaldo vanuit en naar arrondissement Gent, naar geslacht

jaar	immigratie			emigratie			migratiesaldo		
	M	V	tot.	M	V	tot.	M	V	tot.
1960	1728	1818	3546	2195	2442	4637	-467	-624	-1091
1961	1800	1979	3779	2197	2432	4629	-397	-453	-850
1962	1568	1647	3215	2132	2254	4386	-564	-607	-1171
1963	1799	1906	3705	2168	2301	4469	-369	-395	-764
1964	1692	1811	3503	2332	2444	4776	-640	-633	-1273
1965	1718	1882	3600	2461	2608	5069	-743	-726	-1469
1966	1788	1918	3706	2490	2671	5161	-702	-753	-1455
1967	1677	1775	3452	2475	2577	5052	-798	-802	-1600
1968	1635	1750	3385	2609	2735	5344	-974	-985	-1959
1969	1893	2014	3907	2474	2723	5197	-581	-709	-1290
1970	1641	1861	3502	2873	3027	5900	-1232	-1166	-2398
1971	2006	2095	4101	2790	2987	5777	-784	-892	-1676
1972	1822	1894	3716	2801	2921	5722	-979	-1027	-2006
1973	1821	1909	3730	2980	3116	6096	-1159	-1207	-2366
1974	1920	1928	3848	2767	2866	5633	-847	-938	-1785
1975	1871	1830	3701	2892	2914	5806	-1021	-1084	-2105
1976	1632	1649	3281	2759	2866	5625	-1127	-1217	-2344
1977	1081	1218	2299	2118	2200	4318	-1037	-982	-2019
1978	1268	1358	2626	2130	2201	4331	-862	-843	-1705
1979	1204	1251	2455	2068	2157	4225	-864	-906	-1770
1980	1374	1505	2879	2109	2250	4359	-735	-745	-1480
1981	1365	1440	2805	2013	2198	4211	-648	-758	-1406
1982	1363	1460	2823	1721	1916	3637	-358	-456	-814
1983	1453	1477	2930	1669	1793	3462	-216	-316	-532
1984	1296	1467	2763	1586	1740	3326	-290	-273	-563
1985	1456	1527	2983	1636	1722	3358	-180	-195	-375
1986	1413	1436	2849	1799	1891	3690	-386	-455	-841
1987	1337	1388	2725	1739	1882	3621	-402	-494	-896
1988	1446	1419	2865	1709	1928	3637	-263	-509	-772
1989	1178	1223	2401	1731	1901	3632	-553	-678	-1231
1990	1195	1264	2459	1858	2041	3899	-663	-777	-1440
1991	1257	1278	2535	1844	2002	3846	-587	-724	-1311
1992	1320	1366	2686	1901	2040	3941	-581	-674	-1255
1993	1310	1351	2661	2017	2197	4214	-707	-846	-1553
1994	1393	1449	2842	2050	2424	4274	-657	-775	-1432
1995	1353	1346	2699	2151	2278	4429	-798	-932	-1730
1996	1376	1401	2777	2158	2263	4421	-782	-862	-1644
1997	1419	1450	2869	2230	2345	4575	-811	-895	-1706
1998	1295	1402	2697	2082	2240	4322	-787	-838	-1625
1999	1373	1398	2771	1951	2033	3984	-578	-635	-1213
2000	1404	1456	2860	1858	2045	3903	-454	-589	-1043
2001	1465	1514	2979	1916	1939	3855	-451	-425	-876

4.18. Immigratie per leeftijdsklasse

	Belgen			Vreemdelingen			Totaal			
	M	V	Totaal	M	V	Totaal	M	V	Totaal	%
0-4	220	210	430	41	32	73	261	242	503	4,72%
5-9	158	147	305	44	43	87	202	190	392	3,68%
10-14	98	110	208	23	30	53	121	140	261	2,45%
15-19	166	191	357	54	85	139	220	276	496	4,65%
20-24	843	1046	1889	241	292	533	1084	1338	2422	22,72%
25-29	1172	1054	2226	265	212	477	1437	1266	2703	25,35%
30-34	565	387	952	217	130	347	782	517	1299	12,18%
35-39	357	204	561	116	72	188	473	276	749	7,02%
40-44	220	175	395	47	34	81	267	209	476	4,46%
45-49	203	124	327	33	32	65	236	156	392	3,68%
50-54	119	81	200	25	30	55	144	111	255	2,39%
55-59	88	71	159	23	30	53	111	101	212	1,99%
60-64	65	41	106	18	21	39	83	62	145	1,36%
65-69	44	44	88	8	14	22	52	58	110	1,03%
70-74	35	31	66	5	11	16	40	42	82	0,77%
75-79	26	36	62	2	3	5	28	39	67	0,63%
80-84	15	23	38	3	2	5	18	25	43	0,40%
85-89	7	29	36	0	2	2	7	31	38	0,36%
90-94	4	8	12	0	1	1	4	9	13	0,12%
95+	2	2	4	0	0	0	2	2	4	0,04%
Totaal	4407	4014	8421	1165	1076	2241	5572	5090	10662	!Syntaxisfout,)

4.19. Emigratie per leeftijdsklasse

	Belgen			Vreemdelingen			Totaal			
	M	V	Totaal	M	V	Totaal	M	V	Totaal	%
0-4	353	325	678	31	24	55	384	349	733	7,35%
5-9	216	201	417	19	29	48	235	230	465	4,66%
10-14	144	122	266	18	9	27	162	131	293	2,94%
15-19	132	169	301	24	24	48	156	193	349	3,50%
20-24	444	574	1018	86	124	210	530	698	1228	12,32%
25-29	854	815	1669	179	201	380	1033	1016	2049	20,55%
30-34	672	543	1215	164	116	280	836	659	1495	14,99%
35-39	503	312	815	105	60	165	608	372	980	9,83%
40-44	325	217	542	65	43	108	390	260	650	6,52%
45-49	239	163	402	47	25	72	286	188	474	4,75%
50-54	168	125	293	24	10	34	192	135	327	3,28%
55-59	127	92	219	16	7	23	143	99	242	2,43%
60-64	77	52	129	10	5	15	87	57	144	1,44%
65-69	56	37	93	4	3	7	60	40	100	1,00%
70-74	33	53	86	3	4	7	36	57	93	0,93%
75-79	37	73	110	2	4	6	39	77	116	1,16%
80-84	28	64	92	0	0	0	28	64	92	0,92%
85-89	29	70	99	0	0	0	29	70	99	0,99%
90-94	7	26	33	0	0	0	7	26	33	0,33%
95+	0	7	7	0	1	1	0	8	8	0,08%
Totaal	4444	4040	8484	797	689	1486	5241	4729	9970	100,00%

5. Nationaliteitswijziging

5.1. Verlies en verkrijging van de Belgische nationaliteit door inwoners van Gent.

	verlies			verkrijging		
	M	V	tot.	M	V	tot.
1970	0	0	0	25	37	62
1971	0	8	8	24	19	43
1972	4	21	25	4	24	28
1973	0	5	5	3	20	23
1974	0	0	0	1	7	8
1975	0	0	0	0	9	9
1976	0	0	0	2	8	10
1977	0	0	0	3	12	15
1978	0	0	0	29	23	52
1979	1	7	8	33	131	164
1980	4	7	11	46	144	190
1981	2	9	11	80	249	329
1982	5	7	12	59	135	194
1983	3	7	10	51	147	198
1984	3	5	8	24	68	92
1985	1	1	2	588	508	1096
1986	0	1	1	59	33	92
1987	1	0	1	66	35	101
1988	2	0	2	54	47	101
1989	1	0	1	71	57	128
1990	3	0	3	84	59	143
1991	5	0	5	79	74	153
1992	4	0	4	236	248	484
1993	1	1	2	250	218	468
1994	0	0	0	571	429	1000
1995	1	0	1	527	421	948
1996	0	0	0	427	393	820
1997	0	0	0	538	451	989
1998	1	0	1	548	470	1018
1999	0	1	1	321	248	569
2000	1	1	2	1195	1161	2356
2001	0	0	0	1283	1342	2625

5.2. Verkrijging van de Belgische nationaliteit door de inwoners van Gent

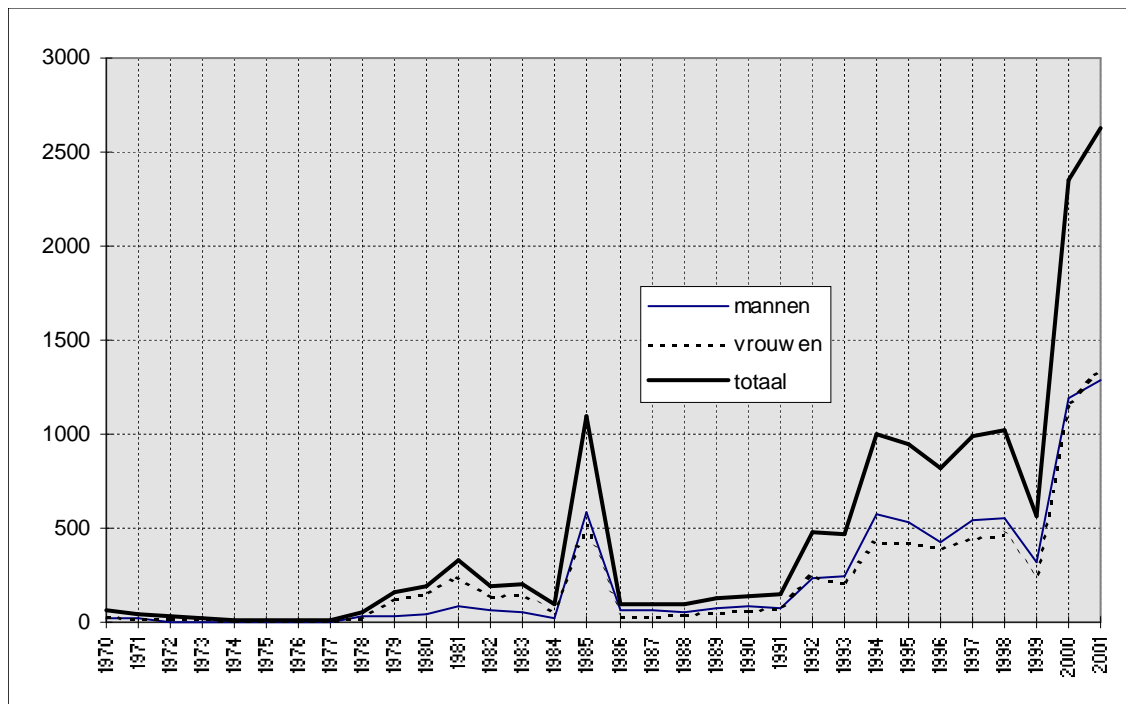

5.3. Specificatie van de verkrijging van de Belgische Nationaliteit - 2001

Rechtsgrond	aantal
Art. 8, §1,1° : Geboorte in België uit een Belgische ouder	7
Art. 8, §1,2° : Geboren in buitenland uit Belgische ouder	5
Art. 9.2. : Geboren in buitenland en geadopteerd door een Belg	8
Art. 11bis, § 1 : Geboren in België, van wie de ouder of adoptanten die gedurende 10 voorafgaande jaren hun hoofdverblijfplaats in België hebben gehad, een verklaring afleggen tot toekenning van de Belgische nationaliteit vóór het kind 12 jaar wordt.	13
Art. 12bis, §1 : Geboren in België die er sedert zijn geboorte zijn hoofdverblijf heeft, geboren in buitenland van wie een ouder de Belgische nationaliteit bezit en vreemdeling die sedert minstens 7 jaar in België gevestigd is die na de leeftijd van 18 jaar een verklaring aflegt om de Belgische nationaliteit te bekomen	1005
Art. 19 : Naturalisatie	398
Art. 16 : Op verklaring ingevolge huwelijk	193
Art. 24 : Door herkrijging	6
Art. 12 : ingevolge verkrijging of herkrijging van de Belgische nationaliteit door ouder of adoptant	990
totaal	!Syntaxis out,)

6. Bevolking van vreemde nationaliteit

6.1. Aantal vreemdelingen per nationaliteit, geslacht en register van inschrijving (31 december 2001).

Nationaliteit	Bevolkingsregister			Vreemdelingenregister			Totaal		
	M	V	Totaal	M	V	Totaal	M	V	Totaal
Algerije	121	78	199	22	17	39	143	95	238
Angola	5	4	9	7	3	10	12	7	19
Benin	0	0	0	1	1	2	1	1	2
Burkina-Faso	8	1	9	0	0	0	8	1	9
Burundi	3	1	4	14	16	30	17	17	34
Congo (ex-Zaire)	24	20	44	39	43	82	63	63	126
Egypte	3	1	4	15	12	27	18	13	31
Eritrea	0	0	0	1	0	1	1	0	1
Ethiopië	1	2	3	21	6	27	22	8	30
Gabon	0	1	1	0	0	0	0	1	1
Gambia	4	2	6	1	0	1	5	2	7
Ghana	57	62	119	33	45	78	90	107	197
Guinea	4	3	7	2	2	4	6	5	11
Ivoorkust	0	1	1	4	6	10	4	7	11
Kaapverd. Eil.	0	1	1	0	0	0	0	1	1
Kameroen	3	4	7	25	15	40	28	19	47
Kenia	0	5	5	18	6	24	18	11	29
Kongo	1	0	1	3	6	9	4	6	10
Liberia	4	2	6	10	2	12	14	4	18
Libië	0	0	0	11	6	17	11	6	17
Madagascar Rep.	1	0	1	0	1	1	1	1	2
Malawi	0	0	0	3	1	4	3	1	4
Mali	1	1	2	0	0	0	1	1	2
Marokko	515	476	991	78	35	113	593	511	1.104
Mauritanië	0	4	4	0	0	0	0	4	4
Mauritius	8	9	17	1	2	3	9	11	20
Namibië	0	0	0	1	1	2	1	1	2
Niger	3	0	3	3	0	3	6	0	6
Nigeria	29	9	38	15	10	25	44	19	63
Oeganda	2	3	5	6	2	8	8	5	13
Rwanda	3	1	4	25	11	36	28	12	40
Senegal	16	10	26	4	0	4	20	10	30
Sierra-Leone	0	0	0	18	3	21	18	3	21
Soedan	1	0	1	8	4	12	9	4	13
Somalië	0	3	3	30	18	48	30	21	51
Swaziland	0	1	1	0	1	1	0	2	2
Tanzania	0	1	1	9	3	12	9	4	13
Togo	8	4	12	7	4	11	15	8	23
Tunesië	105	83	188	23	13	36	128	96	224
Zambia	0	0	0	6	1	7	6	1	7
Zimbabwe	0	3	3	5	3	8	5	6	11
Zuid-Afrika	4	6	10	15	14	29	19	20	39
Afrika	934	802	1.736	484	313	797	1.418	1.115	2.533

Nationaliteit	Bevolkingsregister			Vreemdelingenregister			Totaal		
	M	V	Totaal	M	V	Totaal	M	V	Totaal
Argentinië	4	2	6	2	2	4	6	4	10
Bolivië	0	0	0	4	4	8	4	4	8
Brazilië	1	21	22	8	6	14	9	27	36
Canada	11	9	20	6	6	12	17	15	32
Chili	9	10	19	11	6	17	20	16	36
Colombia	3	5	8	8	6	14	11	11	22
Costa-Rica	1	2	3	0	2	2	1	4	5
Cuba	5	11	16	5	7	12	10	18	28
Dominica (Rep.)	0	0	0	1	1	2	1	1	2
Dominik. Rep.	16	43	59	7	8	15	23	51	74
Ecuador	1	3	4	5	5	10	6	8	14
Guatemala	0	0	0	1	0	1	1	0	1
Guyana	1	0	1	0	0	0	1	0	1
Haïti	0	1	1	1	0	1	1	1	2
Jamaïca	7	9	16	1	4	5	8	13	21
Mexico	2	5	7	16	18	34	18	23	41
Panama	0	0	0	0	1	1	0	1	1
Paraguay	0	3	3	0	2	2	0	5	5
Peru	1	1	2	4	7	11	5	8	13
Suriname	0	4	4	2	5	7	2	9	11
Trinidad-Tobago	0	1	1	0	0	0	0	1	1
V.S.A.	24	21	45	14	19	33	38	40	78
Venezuela	2	1	3	2	2	4	4	3	7
Amerika	88	152	240	98	111	209	186	263	449

Afghanistan	2	0	2	41	21	62	43	21	64
Armenië	1	1	2	12	15	27	13	16	29
Bangladesh	0	0	0	10	2	12	10	2	12
Bhutan	1	0	1	2	0	2	3	0	3
Cambodja	1	1	2	4	1	5	5	2	7
China Volksrep.	6	20	26	72	91	163	78	111	189
Filippijnen	7	44	51	8	18	26	15	62	77
Georgië	1	1	2	6	6	12	7	7	14
India	31	23	54	61	29	90	92	52	144
Indonesië	2	7	9	9	4	13	11	11	22
Irak	0	2	2	18	10	28	18	12	30
Iran	13	11	24	20	22	42	33	33	66
Israël	3	2	5	6	3	9	9	5	14
Japan	7	7	14	6	15	21	13	22	35
Jordanië	3	0	3	5	0	5	8	0	8
Kazachstan	0	2	2	4	8	12	4	10	14
Korea (Rep.)	0	3	3	10	10	20	10	13	23
Libanon	0	1	1	1	0	1	1	1	2
Maleisië	1	3	4	2	0	2	3	3	6
Mongolië	1	0	1	0	0	0	1	0	1
Nepal	0	1	1	13	9	22	13	10	23
Oezbekistan	0	0	0	0	1	1	0	1	1
Pakistan	32	15	47	24	7	31	56	22	78
Palestina	0	0	0	1	0	1	1	0	1
Qatar	0	0	0	1	0	1	1	0	1
Singapore	0	1	1	1	0	1	1	1	2

Nationaliteit	Bevolkingsregister			Vreemdelingenregister			Totaal		
	M	V	Totaal	M	V	Totaal	M	V	Totaal

Sri Lanka	3	5	8	2	0	2	5	5	10
Syrië	11	3	14	18	5	23	29	8	37
Taiwan (Rep.)	0	1	1	0	1	1	0	2	2
Thailand	7	41	48	6	9	15	13	50	63
Turkije	2.242	2.234	4.476	282	320	602	2.524	2.554	5.078
Turkmenistan	0	0	0	1	2	3	1	2	3
Arab.Emiraten	0	0	0	1	0	1	1	0	1
Viëtnam Soc. R.	0	4	4	14	22	36	14	26	40
Azië	2.375	2.433	4.808	661	631	1.292	3.036	3.064	6.100

Albanië	7	2	9	5	3	8	12	5	17
Bielorusland	0	3	3	2	0	2	2	3	5
Bosnië- Herzegovina	94	111	205	19	25	44	113	136	249
Bulgarije	15	18	33	66	61	127	81	79	160
Croatië	3	3	6	1	2	3	4	5	9
Cyprus	0	0	0	1	0	1	1	0	1
Denemarken	14	16	30	4	4	8	18	20	38
Duitsland	131	96	227	23	34	57	154	130	284
Estland	0	0	0	4	2	6	4	2	6
Finland	1	4	5	8	22	30	9	26	35
Frankrijk	370	348	718	62	59	121	432	407	839
Griekenland	62	21	83	7	4	11	69	25	94
Groot-Brittannië	150	107	257	25	14	39	175	121	296
Hongarije	6	3	9	16	27	43	22	30	52
Ierland	16	17	33	11	0	11	27	17	44
IJsland	0	0	0	1	2	3	1	2	3
Italië	229	85	314	57	41	98	286	126	412
Joegoslavië	19	9	28	37	24	61	56	33	89
Joegoslavië	2	2	4	66	57	123	68	59	127
Letland	0	2	2	4	8	12	4	10	14
Litouwen	0	1	1	7	14	21	7	15	22
Luxemburg	10	7	17	0	1	1	10	8	18
Macedonië	3	6	9	3	2	5	6	8	14
Malta	0	0	0	1	0	1	1	0	1
Moldavië	1	0	1	0	2	2	1	2	3
Nederland	710	474	1184	85	91	176	795	565	1.360
Noorwegen	4	0	4	1	3	4	5	3	8
Oekraïne	5	14	19	22	27	49	27	41	68
Oostenrijk	7	10	17	1	5	6	8	15	23
Polen	11	29	40	40	61	101	51	90	141
Portugal	43	40	83	15	10	25	58	50	108
Roemenië	6	11	17	26	21	47	32	32	64
Rusland (Fed.)	5	27	32	32	20	52	37	47	84
San Marino	1	0	1	0	0	0	1	0	1
Slovakije	2	0	2	33	25	58	35	25	60
Slovenië	0	0	0	2	2	4	2	2	4
Spanje	169	150	319	85	132	217	254	282	536
Tjechië	4	6	10	17	22	39	21	28	49
Tsjechoslowakije	1	2	3	3	5	8	4	7	11
U.S.S.R. (ex-)	1	2	3	5	6	11	6	8	14
Zweden	45	16	61	12	6	18	57	22	79
Zwitserland	6	7	13	3	3	6	9	10	19

Europa	2.153	1.649	3.802	812	847	1.659	2.965	2.496	5.461
---------------	--------------	--------------	--------------	------------	------------	--------------	--------------	--------------	--------------

Nationaliteit	Bevolkingsregister			Vreemdelingenregister			Totaal		
	M	V	Totaal	M	V	Totaal	M	V	Totaal

Australië	2	5	7	3	6	9	5	11	16
Nieuw-Zeeland	2	1	3	0	2	2	2	3	5
Oceanië	4	6	10	3	8	11	7	14	21

statenlozen	7	2	9	7	2	9	14	4	18
V.N.-vlucht.	1	1	2	4	2	6	5	3	8
overige	8	3	11	11	4	15	19	7	26

Alg. Totaal	5.562	5.045	10.607	2.069	1.914	3.983	7.631	6.959	14.590
--------------------	--------------	--------------	---------------	--------------	--------------	--------------	--------------	--------------	---------------

Aantal vreemdelingen per continent, evolutie

JAAR	Afrika		Amerika		Azië		Europa		Oceanië		overige	
1989	3103	19,91%	291	1,87%	8358	53,64%	3630	23,30%	17	0,11%	183	1,17%
1990	3380	20,34%	311	1,87%	8884	53,47%	3835	23,08%	20	0,12%	186	1,12%
1991	3462	19,96%	344	1,98%	9427	54,36%	3914	22,57%	13	0,07%	182	1,05%
1992	3530	19,84%	349	1,96%	9697	54,51%	4014	22,56%	9	0,05%	190	1,07%
1993	3308	18,72%	341	1,93%	9745	55,14%	4065	23,00%	9	0,05%	204	1,15%
1994	3111	17,86%	367	2,11%	9657	55,43%	4074	23,38%	8	0,05%	206	1,18%
1995	2911	16,91%	378	2,20%	9374	54,44%	4345	25,24%	10	0,06%	200	1,16%
1996	2868	16,82%	383	2,25%	9153	53,68%	4415	25,89%	9	0,05%	222	1,30%
1997	2859	16,96%	371	2,20%	8766	52,01%	4580	27,17%	11	0,07%	268	1,59%
1998	2943	17,77%	381	2,30%	8548	51,62%	4645	28,05%	24	0,14%	18	0,11%
1999	3062	17,79%	414	2,41%	8562	49,75%	5126	29,78%	21	0,12%	26	0,15%
2000	2772	17,52%	444	2,81%	7408	46,81%	5151	32,55%	24	0,15%	26	0,16%
2001	2533	17,36%	449	3,08%	6100	41,81%	5461	37,43%	21	0,14%	26	0,18%

6.2. Evolutie van het aantal vreemdelingen uit de lidstaten van de Europese Unie per nationaliteit

	Dtl.	Fr.	It.	Lux	Ned.	Den.	Ierl.	V.K.	Gr.	Port	Sp.	Fin	Oost	Zwed	E.U.
1960	188	608	194	28	1213										2231
1961	194	577	189	28	1176										2164
1962	177	583	181	23	1178										2142
1963	176	546	166	21	1141										2050
1964	170	570	173	24	1088										2025
1965	172	791	288	22	1078										2351
1966	198	983	312	22	1088										2603
1967	205	865	365	26	1118										2579
1968	208	730	301	26	1161										2426
1969	204	749	297	30	1085										2365
1970	257	794	280	29	1028										2388
1971	269	834	258	29	1026										2416
1972	N/A	N/A	N/A	N/A	N/A										N/A
1973	285	952	309	24	1034	23	7	163							2797
1974	298	1035	301	19	1057	23	6	162							2901
1975	293	918	341	18	1044	18	10	150							2792
1976	300	930	347	20	1070	18	11	155							2851
1977	528	1202	453	41	1575	46	12	304							4161
1978	540	1175	457	42	1536	46	7	301							4104
1979	620	1203	480	43	1527	47	9	305							4234
1980	616	1168	491	42	1572	35	11	294							4229
1981	437	1075	472	37	1470	31	10	310	65						3907
1982	407	1034	492	37	1447	32	8	314	76						3847
1983	364	1004	481	38	1397	31	12	301	77						3705
1984	355	969	455	39	1393	32	10	282	77						3612
1985	289	845	334	30	1201	26	11	245	55						3036
1986	279	835	344	33	1191	27	13	256	63	67	318				3426
1987	247	831	309	33	1184	29	13	256	62	74	331				3369
1988	235	820	315	32	1179	31	16	242	67	64	331				3332
1989	214	817	319	31	1223	40	18	257	80	66	329				3394
1990	242	839	330	28	1253	37	21	289	87	67	342				3535
1991	247	855	334	29	1245	31	19	304	104	66	339				3573
1992	250	834	342	30	1248	30	21	325	99	81	349				3609
1993	264	846	324	29	1246	27	27	339	95	86	371				3654
1994	256	815	327	29	1269	23	28	329	78	92	351				3597
1995	261	824	338	23	1307	29	26	324	87	99	376	19	24	61	3798
1996	266	818	336	22	1309	28	32	319	88	108	387	17	18	61	3809
1997	276	867	355	22	1283	28	33	323	95	105	454	13	18	72	3944
1998	279	834	365	18	1280	31	37	287	102	102	453	13	20	70	3891
1999	286	839	384	18	1287	33	28	291	114	103	430	20	22	69	3924
2000	297	874	411	18	1310	43	31	312	122	108	528	31	26	87	4198
2001	284	839	412	18	1360	38	44	296	94	108	536	35	23	79	4166

6.3. Aantal vreemdelingen uit de Maghreblanden en uit Turkije. per nationaliteit

	Algerije	Marokko	Tunesië	Turkije	Totaal
1960	0	1	0	0	1
1961	0	0	1	0	1
1962	0	0	0	0	0
1963	87	2	0	0	89
1964	179	48	4	11	242
1965	200	82	28	189	499
1966	212	144	84	479	919
1967	203	163	66	637	1069
1968	217	215	57	756	1245
1969	226	293	63	902	1484
1970	226	329	116	1138	1809
1971	234	369	135	1426	2164
1972	N/A	N/A	N/A	N/A	N/A
1973	263	548	184	1833	2828
1974	262	664	313	3149	4388
1975	288	712	341	4215	5556
1976	295	730	350	4309	5684
1977	379	885	458	5002	6724
1978	398	942	466	5112	6918
1979	456	1007	497	5302	7262
1980	470	1084	528	5690	7772
1981	469	1086	526	5809	7890
1982	456	1159	557	6291	8463
1983	451	1245	577	6244	8517
1984	452	1332	589	6394	8767
1985	358	1346	488	6556	8748
1986	369	1372	511	6685	8937
1987	373	1419	530	7035	9357
1988	388	1435	533	7344	9700
1989	401	1494	510	7656	10061
1990	417	1562	511	8082	10572
1991	412	1628	525	8558	11123
1992	389	1686	518	8780	11373
1993	379	1685	507	8883	11454
1994	366	1623	455	8815	11259
1995	351	1567	452	8546	10916
1996	348	1546	410	8345	10649
1997	353	1533	366	7978	10230
1998	347	1463	329	7716	9855
1999	361	1435	334	7691	9821
2000	291	1254	271	6519	8335
2001	238	1104	224	5078	6644

6.4. Aantal vreemdelingen uit de Europese Unie, de Maghreblanden en Turkije

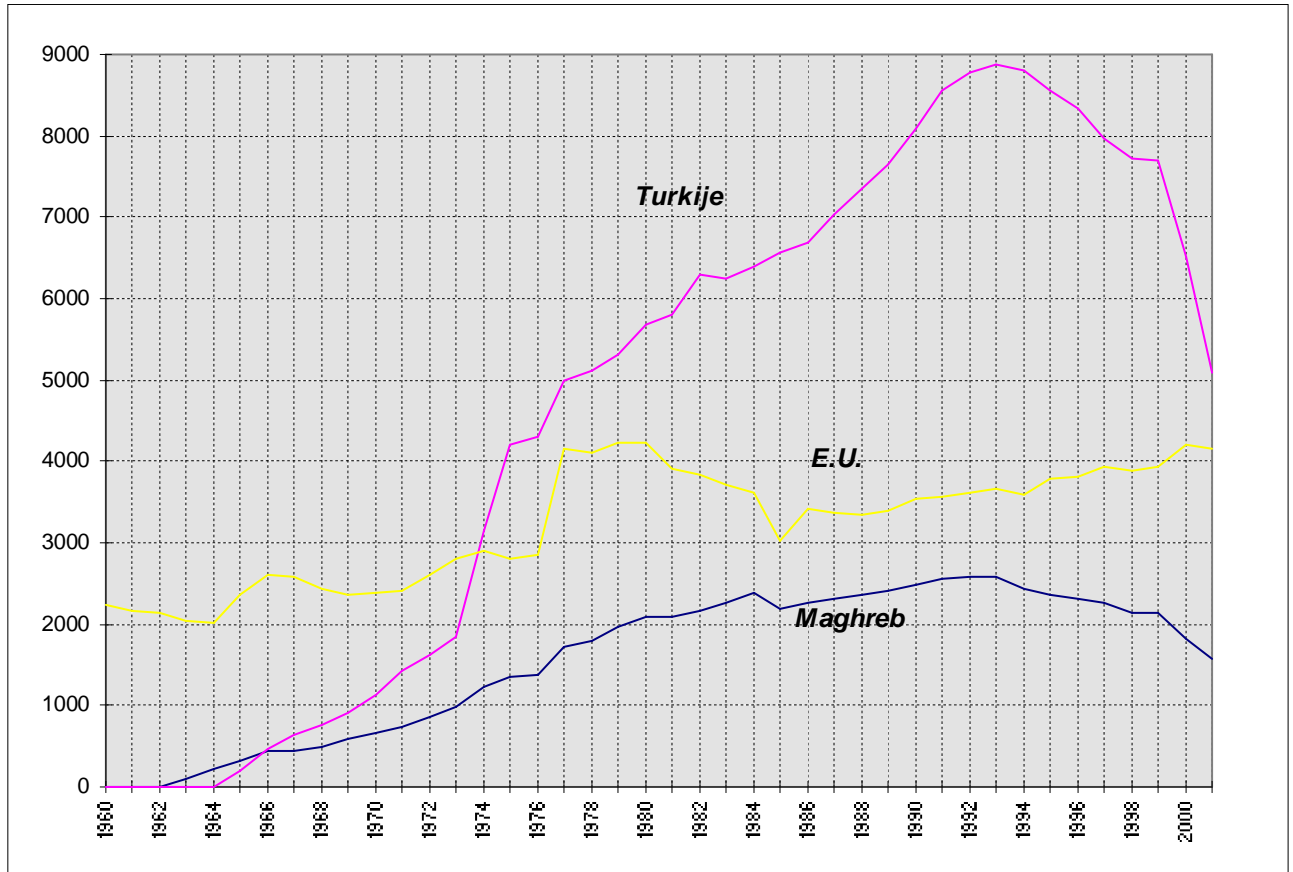

**6.5. Immigratie en emigratie van vreemdelingen per nationaliteit
(jaar 2001)**

regio/nationaliteit	Immigratie			emigratie			
	andere Belg. Gem.	buitenl.	Totaal	andere Belg. Gem.	buitenl.	Onbek. Bestem.	Totaal

REGIO :Centraal-Afrika

Burundi	2	3	5	1	1	0	2
Centraalafrikaanse Rep.	0	0	0	0	0	0	0
Congo (ex-Zaire)	3	13	16	15	1	1	17
Kongo	0	0	0	1	0	0	1
Rwanda	0	1	1	1	2	0	3
V.N. vluch. Burundi	0	0	0	1	0	0	1
V.N. vluch. Rwanda	5	0	5	0	0	0	0
V.N. vluch. Zaire	0	0	0	0	0	0	0
Totaal Centraal-Afrika	10	17	27	19	4	1	24

REGIO :Maghreb

Algerije	7	19	26	13	0	8	21
Marokko	0	72	72	21	0	6	27
Tunesië	7	25	32	7	1	9	17
V.N. vluch. Algerije	0	0	0	2	0	0	2
Totaal Maghreb	14	116	130	43	1	23	67

REGIO :Noord-Afrika

Egypte	1	12	13	1	1	6	8
Libië	1	4	5	0	0	6	6
Totaal Noord-Afrika	2	16	18	1	1	12	14

REGIO :Noordoost-Afrika

Soedan	1	3	4	1	0	5	6
Totaal Noordoost-Afrika	1	3	4	1	0	5	6

regio/nationaliteit	Immigratie			emigratie			
	andere Belg. Gem.	buitenl.	Totaal	andere Belg. Gem.	buitenl.	Onbek. Bestem.	Totaal

REGIO :Oost-Afrika

Comoren	0	0	0	0	0	0	0
Djibouti (Rep.)	0	0	0	0	0	0	0
Erithrea	0	0	0	0	0	1	1
Ethiopië	0	12	12	0	4	9	13
Kenia	1	7	8	0	6	11	17
Malawi	0	1	1	0	0	0	0
Mauritius Eiland	0	1	1	1	0	0	1
Mozambique	0	0	0	0	0	0	0
Oeganda	1	3	4	0	1	2	3
Somalië	11	1	12	2	0	0	2
Tanzania	2	3	5	0	7	8	15
V.N. vluch. Ethiopië	0	0	0	0	0	0	0
V.N. vluch. Oeganda	0	0	0	0	0	0	0
V.N. vluch. Somalië	2	0	2	0	1	1	2
V.N. vluch. Soudan	0	0	0	0	0	0	0
Zambia	0	7	7	0	1	5	6
Totaal Oost-Afrika	17	35	52	3	20	37	60

REGIO :West-Afrika

Benin	0	2	2	0	2	2	4
Burkina-Faso	0	0	0	0	0	0	0
Gaboen	0	0	0	0	0	0	0
Gambia	1	0	1	0	0	0	0
Ghana	13	42	55	6	3	4	13
Guinea	1	0	1	0	0	0	0
Ivoorkust	0	1	1	4	0	2	6
Kaapverdische Eilanden	0	0	0	0	0	0	0
Kameroen	1	13	14	0	1	17	18
Liberia	1	5	6	0	0	0	0
Mali	1	0	1	0	0	0	0
Mauritanië	0	0	0	0	0	0	0
Niger	1	1	2	1	0	0	1
Nigeria	4	12	16	2	0	2	4
Opper-Volta	0	0	0	0	0	0	0
Senegal	0	3	3	0	0	4	4
Sierra-Leone	2	4	6	0	0	0	0
Togo	1	7	8	0	0	2	2
V.N. vluch. Nigeria	0	0	0	0	0	0	0
Totaal West-Afrika	26	90	116	13	6	33	52

regio/nationaliteit	Immigratie			emigratie			
	andere Belg. gem.	buitenl.	totaal	andere Belg. gem.	buitenl.	onbek. bestem.	totaal

REGIO :Zuid-Afrika							
Angola	0	0	0	1	0	1	2
Botswana	0	0	0	0	0	2	2
Madagascar	0	1	1	0	0	0	0
Namibië	0	0	0	0	0	0	0
Swaziland	0	0	0	0	0	0	0
Zimbabwe	0	6	6	0	1	1	2
Zuid-Afrika	0	11	11	4	3	11	18
Totaal Zuid-Afrika	0	18	18	5	4	15	24

REGIO :Centraal-Amerika							
Barbados	0	0	0	0	0	0	0
Costa Rica	1	1	2	0	0	1	1
Cuba	2	6	8	0	2	1	3
Dominica (Rep.)	0	0	0	0	0	0	0
Dominikaanse Rep.	5	4	9	5	0	2	7
El Salvador	0	0	0	0	0	0	0
Grenada	0	0	0	0	0	0	0
Guatemala	0	1	1	0	0	0	0
Haiti	0	0	0	0	0	0	0
Honduras	0	0	0	0	0	0	0
Jamaïca	0	4	4	0	0	1	1
Mexico	1	18	19	1	1	2	4
Nicaragua	0	0	0	0	0	0	0
Panama	0	0	0	1	0	0	1
Totaal Centraal-Amerika	9	34	43	7	3	7	17

REGIO :Noord-Amerika							
Canada	1	6	7	2	2	2	6
V.S.A.	4	19	23	2	13	9	24
Totaal Noord-Amerika	5	25	30	4	15	11	30

regio/nationaliteit	Immigratie			emigratie			
	andere Belg. Gem.	buitenl.	Totaal	andere Belg. Gem.	buitenl.	Onbek. Bestem.	Totaal

REGIO :Zuid-Amerika							
Argentinië	0	5	5	0	1	2	3
Bolivië	0	3	3	0	0	1	1
Brazilië	4	8	12	1	3	4	8
Chili	0	7	7	3	0	5	8
Columbia	2	6	8	2	0	2	4
Ecuador	1	5	6	1	0	6	7
Guyana	0	0	0	0	0	0	0
Paraguay	0	2	2	0	0	1	1
Peru	0	9	9	1	0	0	1
Suriname	0	3	3	0	1	0	1
Uruguay	0	0	0	0	0	1	1
V.N. vluch. Chili	0	0	0	0	0	0	0
V.N. vluch. Columbia	0	0	0	0	0	0	0
Venezuela	2	3	5	1	1	1	3
Totaal Zuid-Amerika	9	51	60	9	6	23	38

REGIO :Centraal-Azië							
Afghanistan	1	0	1	6	0	0	6
Bhutan	1	1	2	0	0	0	0
Kazachstan (Rep.)	2	0	2	5	0	0	5
Nepal	2	12	14	1	0	5	6
Oezbekistan (Rep.)	0	0	0	0	0	0	0
V.N. vluch. Afghanistan	9	0	9	0	0	0	0
V.N. vluch. Pakistan	1	0	1	0	0	0	0
Totaal Centraal-Azië	16	13	29	12	0	5	17

REGIO :Oost-Azië							
China (Republiek)	0	0	0	0	0	0	0
China (Volksrep.)	14	47	61	13	16	22	51
China-Taiwan (rep)	1	1	2	1	0	0	1
Hong-Kong	0	0	0	0	0	0	0
Japan	4	5	9	1	5	5	11
Korea (rep.)	2	10	12	0	2	0	2
Mongolië (volksrep.)	1	0	1	0	0	0	0
Totaal Oost-Azië	22	63	85	15	23	27	65

regio/nationaliteit	Immigratie			emigratie			
	andere Belg. gem.	buitenl.	totaal	andere Belg. gem.	buitenl.	onbek. bestem.	totaal

REGIO :Midden-Oosten

Armenië	3	2	5	2	0	0	2
Georgië	2	1	3	0	0	0	0
Irak	0	0	0	0	0	0	0
Iran	0	15	15	0	0	6	6
Israël	1	4	5	0	0	2	2
Jemen (Arab. Rep.)	0	0	0	0	0	0	0
Jordanië	2	2	4	1	0	0	1
Libanon	0	1	1	0	1	0	1
Qatar	0	0	0	1	0	0	1
Saoudi-Arabië	0	0	0	0	0	0	0
Syrië	2	10	12	0	0	1	1
Turkije	88	363	451	77	2	23	102
V.N. vluch. Armenië	0	0	0	0	0	0	0
V.N. vluch. Irak	1	0	1	1	0	0	1
V.N. vluch. Iran	1	0	1	5	0	0	5
V.N. vluch. Syrië	0	0	0	0	0	0	0
V.N. vluch. Turkije	1	0	1	0	0	0	0
Totaal Midden-Oosten	101	398	499	87	3	32	122

REGIO :Zuid-Azië

Bangladesh	1	3	4	0	0	7	7
India	6	40	46	11	6	29	46
Malediven	0	0	0	0	0	1	1
Pakistan	2	5	7	7	0	2	9
Sri Lanka	0	2	2	0	0	3	3
V.N. vluch. China	0	0	0	0	0	0	0
V.N. vluch. India	0	0	0	0	0	0	0
V.N. vluch. Sri-Lanka	0	0	0	0	0	0	0
Totaal Zuid-Azië	9	50	59	18	6	42	66

regio/nationaliteit	Immigratie			emigratie			
	andere Belg. gem.	buitenl.	totaal	andere Belg. gem.	buitenl.	onbek. bestem.	totaal

REGIO :Zuidoost-Azië

Cambodja (Khmerische Rep.)	0	2	2	0	0	2	2
Filippijnen	1	14	15	3	2	4	9
Indonesië	0	3	3	0	2	3	5
Laos	0	0	0	0	0	0	0
Maleisië	0	2	2	1	0	0	1
Myanmar (ex-Birma)	0	0	0	0	0	0	0
Singapore	0	1	1	0	0	0	0
Thailand	7	11	18	5	0	7	12
V.N. vluch. Viëtnam	0	0	0	0	0	0	0
Viëtnam (soc. rep.)	0	13	13	2	6	7	15
Zuid-Viëtnam	0	0	0	0	0	0	0
Totaal Zuidoost-Azië	8	46	54	11	10	23	44

REGIO :E.U.

Denemarken	1	3	4	0	6	2	8
Duitsland	7	32	39	13	15	24	52
Frankrijk	23	61	84	53	19	34	106
Griekenland	3	7	10	3	3	31	37
Groot-Brittannië	10	30	40	10	8	29	47
Ierland	6	8	14	2	1	1	4
Italië	18	56	74	21	9	46	76
Luxemburg	0	1	1	0	1	0	1
Nederland	69	128	197	62	40	39	141
Oostenrijk	0	5	5	1	2	6	9
Portugal	1	17	18	3	2	9	14
Spanje	8	100	108	22	15	66	103
Totaal E.U.	146	448	594	190	121	287	598

REGIO :Midden-Europa

Zwitserland	0	4	4	0	2	1	3
Totaal Midden-Europa	0	4	4	0	2	1	3

regio/nationaliteit	Immigratie			emigratie			
	andere Belg. gem.	buitenl.	totaal	andere Belg. gem.	buitenl.	onbek. bestem.	totaal

REGIO :Noord-Europa

Finland	0	18	18	3	3	8	14
IJsland	0	0	0	0	0	0	0
Noorwegen	0	2	2	2	3	1	6
Zweden	3	23	26	2	17	18	37
Totaal Noord-Europa	3	43	46	7	23	27	57

REGIO :Oost-Europa

Bielorusland	0	0	0	0	0	0	0
Bulgarije	12	31	43	9	6	1	16
Estland	0	0	0	0	2	1	3
Hongarije	1	31	32	0	3	16	19
Letland	0	8	8	0	0	0	0
Moldavië (Rep)	0	2	2	0	0	0	0
Oekraïne	6	14	20	3	1	2	6
Polen	3	67	70	6	13	14	33
Roemenië	2	33	35	7	5	11	23
Rusland (Federatie van)	12	20	32	0	4	4	8
Slovaakse Republiek	0	14	14	2	3	5	10
Tsjechische Rep,	1	8	9	1	1	0	2
Tsjecho-Slowakije	0	1	1	1	0	0	1
U.S.S.R	1	2	3	3	0	3	6
V.N. vluch. Ghana	0	0	0	0	0	0	0
V.N. vluch. Hongarije	0	0	0	1	0	0	1
V.N. vluch. Polen	0	0	0	0	0	0	0
V.N. vluch. Roemenië	0	0	0	0	0	0	0
V.N. vluch. Rusland	1	0	1	0	0	0	0
V.N. vluch. Tsjechië	1	0	1	0	0	1	1
Totaal Oost-Europa	40	231	271	33	38	58	129

regio/nationaliteit	Immigratie			emigratie			
	andere Belg. Gem.	buitenl.	Totaal	andere Belg. Gem.	buitenl.	Onbek. Bestem.	Totaal

REGIO :Zuid-Europa							
Albanië	4	2	6	0	0	0	0
Bosnië-Herzegowina	8	5	13	4	0	2	6
Croatië (Rep.)	1	1	2	0	0	2	2
Joegoslavië	9	2	11	1	0	2	3
Joegoslavië (Servië-Mont.)	1	7	8	4	2	14	20
Litouwen	0	16	16	0	1	8	9
Macedonië (Ex-Joeg.)	0	0	0	1	0	0	1
Malta	0	1	1	0	0	0	0
San Marino	0	0	0	0	0	0	0
Slovenië (Rep)	0	1	1	0	0	0	0
V.N. vluch. Joegoslavië	0	0	0	0	0	0	0
Totaal Zuid-Europa	23	35	58	10	3	28	41

REGIO :Oceanië							
Australië	0	1	1	0	3	1	4
Nieuw-Zeeland	1	3	4	0	3	0	3
Papoea- N.-Guinea	0	0	0	0	0	0	0
Totaal Oceanië	1	4	5	0	6	1	7

REGIO :onbepaald							
onbepaalde nationaliteit	3	3	6	2	0	4	6
V.N. vluchteling	0	0	0	0	0	0	0
Totaal onbepaald	3	3	6	2	0	4	6

Totaal	465	1743	2208	490	295	702	1487
---------------	------------	-------------	-------------	------------	------------	------------	-------------

6.6. Evolutie van de migraties van vreemdelingen per continent

continent /	immigraties			emigraties			
jaar	binnenland	buitenland	totaal	binnenland	buitenland	onbekend	totaal

Afrika

1985	72	467	539	52	19	254	325
1986	67	592	659	106	20	202	328
1987	36	174	210	72	8	421	501
1988	23	88	111	62	15	369	446
1989	40	231	271	65	11	52	128
1990	40	263	303	47	17	9	73
1991	58	215	273	63	8	129	200
1992	70	240	310	70	14	121	205
1993	64	218	282	68	18	317	403
1994	70	244	314	69	32	240	341
1995	88	175	263	73	41	86	200
1996	52	222	274	65	32	119	215
1997	82	220	302	57	26	98	181
1998	91	188	279	83	29	74	186
1999	118	206	324	95	39	61	195
2000	73	233	306	87	11	30	128
2001	70	295	365	85	36	126	247

Amerika

1985	3	14	17	5	6	7	18
1986	5	11	16	2	5	6	13
1987	3	15	18	3	5	2	10
1988	2	23	25	0	5	13	18
1989	1	18	19	2	4	2	8
1990	1	9	10	4	5	7	16
1991	14	13	27	5	1	16	22
1992	19	82	101	25	28	23	76
1993	34	71	105	26	30	55	111
1994	37	94	131	34	29	51	114
1995	10	57	67	17	55	16	88
1996	20	72	92	14	18	39	71
1997	18	64	82	27	15	41	83
1998	27	66	93	17	22	25	64
1999	15	90	105	13	21	24	58
2000	26	92	118	19	19	10	48
2001	23	110	133	20	24	41	85

Azië

1985	33	67	100	87	7	24	118
1986	47	73	120	117	16	7	140
1987	127	156	283	81	18	21	120
1988	128	62	190	57	2	32	91
1989	122	284	406	100	42	63	205
1990	145	296	441	110	29	21	160
1991	181	373	554	82	21	158	261
1992	136	331	467	111	36	69	216
1993	171	379	550	152	59	237	448
1994	141	570	711	151	34	235	420
1995	110	433	543	114	78	123	315
1996	154	358	512	142	50	168	360
1997	165	330	495	138	59	133	330
1998	118	387	505	109	53	84	246
1999	182	379	561	168	35	126	329
2000	161	465	626	139	52	71	262

2001	156	570	726	143	42	129	314
------	-----	-----	-----	-----	----	-----	-----

continent /	immigraties			emigraties			
jaar	binnenland	buitenland	totaal	binnenland	buitenland	onbekend	totaal

Europa

1985	135	197	332	96	80	110	286
1986	156	272	428	144	120	74	338
1987	111	252	363	133	83	141	357
1988	116	250	366	126	108	144	378
1989	113	329	442	151	103	63	317
1990	123	320	443	140	100	15	255
1991	113	287	400	156	115	98	369
1992	143	400	543	200	93	91	384
1993	187	336	523	180	156	150	486
1994	151	459	610	174	124	326	624
1995	197	673	870	196	349	154	699
1996	200	422	622	208	129	213	550
1997	189	558	747	193	132	262	587
1998	172	455	627	252	74	183	509
1999	264	831	1.095	230	211	294	735
2000	168	727	895	215	161	133	509
2001	212	761	973	240	187	401	828

Oceanië

1992	1	1	2	0	0	6	6
1993	0	2	2	0	1	1	2
1994	0	1	1	0	1	1	2
1995	2	1	3	0	1	1	2
1996	0	0	0	1	1	0	2
1997	0	5	5	1	0	0	1
1998	1	15	16	0	2	1	3
1999	0	6	6	0	6	3	9
2000	1	9	10	1	6	1	8
2001	1	4	5	0	6	1	7

Totaal

1985	248	753	1001	250	112	402	764
1986	281	965	1246	373	164	292	829
1987	294	624	918	292	120	588	1000
1988	287	450	737	265	131	575	971
1989	288	877	1165	333	162	185	680
1990	320	905	1225	315	152	52	519
1991	383	920	1303	323	147	424	894
1992	369	1054	1423	407	171	310	888
1993	458	1017	1475	428	264	761	1453
1994	401	1413	1814	429	221	853	1503
1995	407	1339	1746	400	233	380	1013
1996	432	1075	1507	435	230	542	1207
1997	456	1180	1636	417	232	535	1184
1998	411	1111	1522	463	180	367	1010
1999	581	1515	2096	506	312	510	1328
2000	429	1527	1956	462	249	245	956
Totaal	465	1743	2208	490	295	702	1487

7. Gezinsamenstelling

7.1. Aantal gezinshoofden volgens burgerlijke stand en aantal kinderen

Burg. Staat	geen	1	2	3	4	5	6	7	8	9	10+	Totaal
ongehuwde man	16352	871	407	55	14	2	1					17702
ongehuwde vrouw	10638	1220	452	104	20	7	1	1				12443
Gehuwde man	22967	8944	8002	3190	928	284	100	28	10	4	5	44462
Gehuwde vrouw	1925	1023	807	287	118	33	9	1	3		1	4207
Man nietigverkl. Huwelijk	24	3	1	2	2	1				1		34
Vrouw nietigverkl. Huwelijk	18	4	4		2	2						30
Weduwnaar	2546	280	69	27	2							2924
Weduwe	11069	1243	237	68	14	3	2	1	1			12638
Uit de echt gescheiden man	6209	644	222	54	7	2	1					7139
Uit de echt gescheiden vrouw	4990	1907	1020	307	85	13	9	2				8333
Man gescheiden van tafel en bed	13											13
Vrouw gescheiden van tafel en bed	8	1	3									12
verstoting	5	1										6
overige	11				1							12
Totaal aantal gezinnen	76776	16140	11225	4094	1193	347	123	33	14	5	6	109956

7.2. Aantal gezinshoofden volgens aantal kinderen (evolutie)

JAAR	0	1	2	3	4	5	6	7	8	9	10	11	Totaal
1983	66894	18483	11866	4218	1480	520	186	75	22	10	7	1	103762
1984	67639	18601	11862	4141	1429	491	167	76	21	11	6	1	104445
1985	68365	18626	11818	4125	1357	464	169	74	17	13	6	0	105034
1986	69734	18612	11739	4054	1336	422	161	69	21	10	2	2	106162
1987	69801	18623	11685	3973	1316	417	151	59	25	10	1	2	106063
1988	69541	18618	11626	3929	1276	412	153	52	34	6	1	2	105650
1989	70197	18550	11617	3785	1244	419	151	52	33	9	2	2	106061
1990	71024	18554	11434	3742	1209	434	150	47	32	6	2	2	106636
1991	71444	18426	11322	3761	1198	415	146	47	34	6	2	2	106803
1992	71850	18188	11330	3775	1203	390	139	53	24	8	4	2	106966
1993	71643	17945	11421	3877	1266	414	136	58	27	6	4	3	106800
1994	71510	17702	11324	3920	1260	385	135	58	21	8	4	4	106331
1995	72410	17328	11282	3947	1251	387	136	48	24	8	5	2	106828
1996	72675	17086	11185	3994	1249	373	133	48	18	7	7	6	106781
1997	73333	16900	11113	3955	1235	394	132	39	24	5	5	4	107139
1998	74252	16630	11147	3952	1206	381	123	44	18	5	5	5	107768
1999	75003	16513	11147	3961	1203	362	121	53	11	6	3	5	108388
2000	75782	16258	11144	4074	1168	355	117	43	16	5	4	4	108970
2001	76776	16140	11225	4094	1193	347	123	33	14	5	1	5	109956

7.3. Aantal gezinshoofden volgens gezinsgrootte (evolutie)

JAAR	1	2	3	4	5	6	7	8	9	10+
1983	37326	31603	18466	11536	4331	1624	604	223	75	67
1984	38285	31555	16499	11430	4248	1561	561	198	89	60
1985	39014	31715	16392	11357	4228	1493	525	205	87	58
1986	40631	31549	16417	11179	4153	1440	487	210	80	55
1987	40831	31543	16346	11104	4020	1438	489	187	72	61
1988	40771	31537	16251	10920	4008	1379	498	176	66	65
1989	41263	31776	16093	10906	3868	1347	510	168	77	70
1990	41846	32144	15916	10820	3788	1295	503	175	82	83
1991	42205	32181	15757	10756	3789	1261	517	181	79	90
1992	42498	32317	15538	10688	3782	1322	464	181	85	91
1993	42676	32593	15114	10492	3789	1304	469	177	90	96
1994	42541	32672	14885	10383	3751	1281	443	185	94	96
1995	42498	32486	14575	10294	3763	1272	438	201	86	103
1996	42520	32538	14209	10198	3781	1265	432	196	88	100
1997	44903	32414	13949	10068	3752	1251	459	160	79	100
1998	46624	32276	13757	9981	3710	1240	453	177	85	85
1999	46898	32232	13565	9906	3755	1224	446	193	98	71
2000	47692	32098	13413	9935	3808	1213	466	179	87	79
2001	48184	32668	13236	9974	3824	1247	474	196	86	67

noot : De personen verblijvende in een gemeenschap zijn in het cijfer van de alleenstaanden inbegrepen. Dit betreft 3647 personen

8. Bevolking per statistische sector (31/12/2001)

8.1. Bevolkingssamenstelling per statistische sector. Belgen en vreemdelingen

Sector	Belgen			Vreemdelingen			Totaal		
	M	V	Totaal	M	V	Totaal	M	V	Totaal
A00 Kuip	368	362	730	41	26	67	409	388	797
A01 Sint - Jacobs	1044	1105	2149	106	76	182	1150	1181	2331
A02 Kouter	344	408	752	38	23	61	382	431	813
A03 Patershol	422	410	832	44	39	83	466	449	915
A040 Briel	804	1147	1951	68	77	145	872	1224	2096
A05 Begijnhofdries	1408	1246	2654	144	93	237	1552	1339	2891
A10 Sint - Macharius	1004	1097	2101	149	135	284	1153	1232	2385
A13 Heernis	1263	1187	2450	127	85	212	1390	1272	2662
A20 Gent - Centrum - Zuid	726	687	1413	102	69	171	828	756	1584
A21 Visserij	204	220	424	14	12	26	218	232	450
A221 Brusselse Poort	726	845	1571	69	62	131	795	907	1702
A23 Zuidpark	686	888	1574	47	33	80	733	921	1654
A24 Dierentuin	1154	1261	2415	78	58	136	1232	1319	2551
A31 Nederkouter	528	580	1108	51	51	102	579	631	1210
A321 Sint - Pieters	746	802	1548	154	134	288	900	936	1836
A33 Heuvelpoort	1354	1275	2629	108	72	180	1462	1347	2809
A342 Citadelpark	248	327	575	28	22	50	276	349	625
A35 Station	1930	2065	3995	114	100	214	2044	2165	4209
A40 Ganzendries	1120	1316	2436	55	54	109	1175	1370	2545
A410 Patijntje	444	536	980	30	21	51	474	557	1031
A42 Neermeersen	948	1544	2492	47	49	96	995	1593	2588
A45 Groene Vallei	498	565	1063	17	14	31	515	579	1094
A46 Blaarmeersen	30	31	61	2	0	2	32	31	63
A50 Drongensteenweg	1667	1711	3378	280	263	543	1947	1974	3921
A51 Malem	383	488	871	23	27	50	406	515	921
A521 Brugse Poort	1657	1841	3498	149	141	290	1806	1982	3788
A531 Rooigem	1432	1411	2843	272	282	554	1704	1693	3397
A542 Groendreef	767	725	1492	173	175	348	940	900	1840
A60 Voormuide	566	552	1118	183	191	374	749	743	1492
A62 Ham	951	884	1835	198	192	390	1149	1076	2225
A63 Tolhuis	1439	1350	2789	427	404	831	1866	1754	3620
A64 Blaisantvest	568	541	1109	135	169	304	703	710	1413
A711 Ekkerghem	1054	988	2042	74	74	148	1128	1062	2190
A722 Bijloke	835	1108	1943	32	62	94	867	1170	2037
A731 Galgenberg	1002	1004	2006	88	65	153	1090	1069	2159
A742 Pekelharing	604	572	1176	35	31	66	639	603	1242
A801 Wondelgemstraat	1343	1273	2616	341	346	687	1684	1619	3303
A812 Rabot	535	646	1181	69	65	134	604	711	1315
A873 Rabot Station	422	652	1074	28	30	58	450	682	1132
B12 Over de Meersstraat	86	81	167	3	0	3	89	81	170
B301 Sint - Pieters - Aalst	959	1146	2105	141	116	257	1100	1262	2362
B312 De Smet - De Naeyer	373	365	738	9	13	22	382	378	760
B321 Kauwplein	905	918	1823	65	39	104	970	957	1927
B331 De Sterre	403	442	845	22	24	46	425	466	891
B354 Aaigem	727	805	1532	33	29	62	760	834	1594
B411 Ottergemse Dries	581	607	1188	134	94	228	715	701	1416
B422 Akademisch Ziekenhuis	25	28	53	7	0	7	32	28	60
B433 Steenakker	1110	1258	2368	134	126	260	1244	1384	2628

B443	Nieuw Gent	1337	1802	3139	209	196	405	1546	1998	3544
------	------------	------	------	------	-----	-----	-----	------	------	-------------

Sector	Belgen			Vreemdelingen			Totaal		
	M	V	Totaal	M	V	Totaal	M	V	Totaal

B452	Sint - Alois	63	54	117	2	5	7	65	59	124
B472	Groothandelsmarkt	55	50	105	1	0	1	56	50	106
C710	Afrikalaan	375	345	720	35	40	75	410	385	795
C72	Muidebrug	402	429	831	57	49	106	459	478	937
C800	Muide	869	790	1659	90	94	184	959	884	1843
C811	Meulestede	585	631	1216	51	42	93	636	673	1309
C832	Port Arthur	114	124	238	7	9	16	121	133	254
C870	Darsen	7	2	9	0	0	0	7	2	9
D001	Oostakker Centrum	1244	1383	2627	12	10	22	1256	1393	2649
D012	Wittewalle	540	509	1049	9	8	17	549	517	1066
D023	Mager Goed	889	909	1798	17	6	23	906	915	1821
D032	Walput	244	264	508	3	2	5	247	266	513
D084	Drie Zwaantjes	99	84	183	3	3	6	102	87	189
D091	Oostakkerveld	51	56	107	0	0	0	51	56	107
D10	Lourdes	1417	1459	2876	24	9	33	1441	1468	2909
D181	Krijte	267	257	524	2	4	6	269	261	530
D190	Schansakker	471	461	932	5	4	9	476	465	941
D212	Goedlevenstraat	158	178	336	4	4	8	162	182	344
D41	J.F. Kennedylaan	277	275	552	7	5	12	284	280	564
D471	Texaco	38	35	73	2	3	5	40	38	78
D50	Desteldonk - Dorp	419	364	783	4	1	5	423	365	788
D58	Zaffelare	13	14	27	0	0	0	13	14	27
D59	Desteldonk - Verspreide	2	4	6	0	0	0	2	4	6
D60	Sint - Kruis - Winkel	550	533	1083	11	12	23	561	545	1106
D610	Ter Donk	27	21	48	0	2	2	27	23	50
D670	Rodenhuize	1	0	1	0	1	1	1	1	2
D69	Mendonk	111	91	202	4	3	7	115	94	209
D77	Rostijne	1	1	2	0	0	0	1	1	2
E00	Sint - Amandsberg Centrum	1081	1173	2254	153	147	300	1234	1320	2554
E01	Sint - Baafskouter	997	1056	2053	52	36	88	1049	1092	2141
E021	Groot Begijnhof	1238	1465	2703	149	122	271	1387	1587	2974
E031	Syngemkouter	2068	2226	4296	61	50	111	2129	2278	4407
E042	Scheldestraat	1928	1954	3882	165	143	308	2093	2097	4190
E052	Rozebroueken	614	779	1393	16	9	25	630	788	1418
E10	Westveld - Kern	982	1290	2272	13	12	25	995	1302	2297
E19	Westveld - Verspr. Bew.	19	19	38	0	0	0	19	19	38
E201	Oude Bareel - Kern	378	409	787	11	9	20	389	418	807
E222	Achtendries	498	487	985	11	5	16	509	492	1001
E283	Voordestraat	25	21	46	0	0	0	25	21	46
E29	Oude Bareel	394	358	752	7	3	10	401	361	762
E31	Scheldeoord	353	440	793	32	22	54	385	462	847
E32	Dampoort	994	1039	2033	200	183	383	1194	1222	2416
E331	Sint - Bernadette	670	683	1353	23	31	54	693	714	1407
F001	Gentbrugge - Centrum	1450	1580	3030	48	49	97	1498	1629	3127
F01	Dries	1583	1725	3308	23	32	55	1606	1757	3363
F072	Trekweg	139	144	283	3	1	4	142	145	287
F091	Zwarte Fles	3	1	4	0	0	0	3	1	4
F110	Sportplein	1702	1813	3515	41	41	82	1743	1854	3597
F121	Vogelhoek	1766	1868	3634	29	39	68	1795	1907	3702
F132	Coninxdonk	122	133	255	3	6	9	125	139	264
F172	Arsenaal	3	3	6	0	0	0	3	3	6

G00	Ledeberg - Centrum	2068	2132	4200	313	315	628	2381	2447	4828
-----	--------------------	------	------	------	-----	-----	-----	------	------	-------------

Sector	Belgen			Vreemdelingen			Totaal		
	M	V	Totaal	M	V	Totaal	M	V	Totaal

G01	Flora	430	411	841	46	44	90	476	455	931
G022	Keizerspark	61	80	141	4	3	7	65	83	148
G031	Eindeke	502	520	1022	24	22	46	526	542	1068
G042	Belle Vue	344	462	806	25	20	45	369	482	851
G101	L. Vanhouttebuurt	1480	1567	3047	75	73	148	1555	1640	3195
G112	De Naeyerdreef	456	517	973	43	42	85	499	559	1058
G123	Moscou	64	79	143	3	2	5	67	81	148
G200	Merelbeke Station	553	551	1104	15	12	27	568	563	1131
H001	Zwijnaarde - Centrum	1067	1103	2170	25	20	45	1092	1123	2215
H01	Roosken	297	304	601	3	0	3	300	304	604
H020	Hutsepot	142	148	290	8	1	9	150	149	299
H032	Universiteit	1	1	2	0	0	0	1	1	2
H042	T Schaarken	546	586	1132	10	14	24	556	600	1156
H053	Ter Linden	503	503	1006	4	6	10	507	509	1016
H091	Zonneput	166	177	343	1	0	1	167	177	344
H111	Kon. Leopoldstraat	71	72	143	1	3	4	72	75	147
H171	Zwijnaarde - Industrie	55	55	110	2	0	2	57	55	112
H196	Maaltepark	16	12	28	0	0	0	16	12	28
H210	Rijvissche	141	141	282	5	1	6	146	142	288
H220	Paolalaan	60	49	109	0	0	0	60	49	109
H310	Klosse	66	69	135	1	1	2	67	70	137
H325	Hoedjen	126	121	247	0	1	1	126	122	248
H394	Nieuwgoed	68	67	135	1	1	2	69	68	137
J00	Sint - Denijs - Westrem -	757	947	1704	9	12	21	766	959	1725
J010	Drie Sleutels	524	569	1093	13	19	32	537	588	1125
J022	Vierschaar	212	231	443	5	5	10	217	236	453
J081	Puttenhove	38	33	71	0	0	0	38	33	71
J091	Rosdam	40	34	74	1	0	1	41	34	75
J100	Maalte	334	413	747	9	5	14	343	418	761
J11	Steenarde	498	545	1043	10	10	20	508	555	1063
J172	Bugten	32	30	62	0	0	0	32	30	62
J197	Maria Middelaes	1	15	16	0	1	1	1	16	17
J200	Afsnee - Centrum	179	206	385	2	1	3	181	207	388
J280	Kouter (Sint - Denijs -	140	140	280	2	5	7	142	145	287
J290	Goedinge	43	42	85	0	0	0	43	42	85
K001	Drongen Dorp	228	254	482	1	1	2	229	255	484
K011	Eikendreef	332	368	700	9	7	16	341	375	716
K022	Oude Abdij	186	181	367	2	0	2	188	181	369
K10	Baarle Dorp	198	304	502	1	2	3	199	306	505
K11	Noordhout	108	102	210	1	0	1	109	102	211
K12	Baarlevelde	85	81	166	1	1	2	86	82	168
K132	Gaverland	396	430	826	4	1	5	400	431	831
K143	Ter Rivieren	301	275	576	2	3	5	303	278	581
K171	Drongen - Industriepark	58	63	121	0	1	1	58	64	122
K180	Blauwpoort	19	19	38	0	0	0	19	19	38
K191	Vierlinden	96	95	191	0	0	0	96	95	191
K201	Luchteren	267	294	561	1	1	2	268	295	563
K21	Halewijn	99	89	188	1	1	2	100	90	190
K220	Slindonk	30	38	68	0	0	0	30	38	68
K232	Campagne	573	545	1118	8	2	10	581	547	1128

K28	Kraaiaarde	86	104	190	0	2	2	86	106	192
K291	Helsendries	253	248	501	1	3	4	254	251	505

Sector	Belgen			Vreemdelingen			Totaal		
	M	V	Totaal	M	V	Totaal	M	V	Totaal

K392	Heie	176	174	350	1	0	1	177	174	351
K40	Drie Leien	274	267	541	7	7	14	281	274	555
K48	De Karper	36	40	76	1	0	1	37	40	77
K49	Assels	81	70	151	1	4	5	82	74	156
K512	Mijlpaal	488	523	1011	5	2	7	493	525	1018
K523	Paradijskouter	325	366	691	11	8	19	336	374	710
K534	Hoogland	209	227	436	4	2	6	213	229	442
K543	De Roos	145	132	277	0	2	2	145	134	279
K613	Oude Wee	716	707	1423	7	7	14	723	714	1437
K622	Heilig Huizeken	238	237	475	4	1	5	242	238	480
K630	Varendries	181	207	388	2	3	5	183	210	393
K632	Keuzestraat	54	61	115	0	0	0	54	61	115
K682	Wafelijzer	4	2	6	0	0	0	4	2	6
K691	Prinsenhof	22	27	49	0	0	0	22	27	49
L00	Mariakerke Centrum	1140	1241	2381	40	26	66	1180	1267	2447
L011	Kolegem	1355	1449	2804	25	23	48	1380	1472	2852
L02	Kerkwijk	691	763	1454	8	3	11	699	766	1465
L03	Brug Zuidwest	139	135	274	0	0	0	139	135	274
L04	Brug Zuidoost	135	142	277	2	0	2	137	142	279
L051	Vijfhoek	938	966	1904	19	9	28	957	975	1932
L072	Lieve (Mariakerke)	11	10	21	0	0	0	11	10	21
L09	Mariakerke - Verspreide	243	278	521	4	2	6	247	280	527
L112	Maeswal	451	487	938	18	18	36	469	505	974
L121	Rustoord	1465	1340	2805	151	157	308	1616	1497	3113
L30	Beekstraat - Kouter	546	531	1077	7	3	10	553	534	1087
M00	Wondelgem Centrum	931	972	1903	19	19	38	950	991	1941
M01	Westergem	962	1020	1982	28	22	50	990	1042	2032
M020	Kouterken (Wondelgem)	1752	1786	3538	26	29	55	1778	1815	3593
M03	Woestijnegoed - Molenhoek	1186	1264	2450	28	22	50	1214	1286	2500
M040	Gavers (Wondelgem)	725	740	1465	8	7	15	733	747	1480
M052	Houtjen	194	174	368	4	3	7	198	177	375
M080	Lieve - Noord (Wondelgem)	41	46	87	0	0	0	41	46	87
M102	Van Bevereplein	2064	2294	4358	184	184	368	2248	2478	4726
M112	Steengoed	201	233	434	1	2	3	202	235	437
M173	Oude Lieve (Wondelgem)	57	34	91	11	8	19	68	42	110
M27	Wissenhagestraat	40	40	80	1	0	1	41	40	81
M37	Wondelgemse Meersen	571	596	1167	23	7	30	594	603	1197
M472	Langerbrugge	78	74	152	0	0	0	78	74	152
M49	Pachtgoed	20	14	34	1	0	1	21	14	35
M57	Rieme	0	2	2	1	0	1	1	2	3
		102307	109186	211493	7631	6959	14590	109938	116145	226083

8.2. Bevolkingsdichtheid per statistische sector. (inw/km²)

	Sector	inw/km ²
A00	Kuip	3563,58
A01	Sint - Jacobs	7695,94
A02	Kouter	3473,04
A03	Patershol	8984,57
A040	Briel	5615,47
A05	Begijnhofdries	7697,49
A10	Sint - Macharius	8128,03
A13	Heernis	7990,01
A20	Gent - Centrum - Zuid	4915,99
A21	Visserij	4126,51
A221	Brusselse Poort	5673,33
A23	Zuidpark	10580,81
A24	Dierentuin	7691,68
A31	Nederkouter	5682,77
A321	Sint - Pieters	3895,28
A33	Heuvelpoort	5804,00
A342	Citadelpark	1814,85
A35	Station	7926,22
A40	Ganzendries	7988,50
A410	Patijntje	2801,17
A42	Neermeersen	3927,59
A45	Groene Vallei	12244,30
A46	Blaarmeersen	30,54
A50	Drongensteenweg	9291,98
A51	Malem	5145,73
A521	Brugse Poort	4719,93
A531	Rooigem	12094,18
A542	Groendreef	9186,39
A60	Voormuide	5465,31
A62	Ham	6136,84
A63	Tolhuis	14795,73
A64	Blaisantvest	10064,77
A711	Ekkergem	4974,85
A722	Bijloke	4437,40
A731	Galgenberg	5825,76
A742	Pekelharing	6324,71
A801	Wondelgemstraat	12683,01
A812	Rabot	5933,16
A873	Rabot Station	4717,97
B12	Over de Meersstraat	1290,45
B301	Sint - Pieters - Aalst	4466,34
B312	De Smet - De Naeyer	4362,94
B321	Kauwplein	6465,34
B331	De Sterre	2496,48
B354	Aaigem	1669,86
B411	Ottergemse Dries	2417,03
B422	Akademisch Ziekenhuis	125,22
B433	Steenakker	7753,53
B443	Nieuw Gent	7805,14

	Sector	inw/km ²
B452	Sint - Alois	288,87
B472	Groothandelsmarkt	56,82
C710	Afrikalaan	1217,65
C72	Muidebrug	5857,69
C800	Muide	4918,63
C811	Meulestede	4077,26
C832	Port Arthur	357,69
C870	Darsen	2,13
D001	Oostakker Centrum	2938,06
D012	Wittewalle	2523,20
D023	Mager Goed	1842,96
D032	Walput	1168,29
D084	Drie Zwaantjes	560,63
D091	Oostakkerveld	104,50
D10	Lourdes	1660,22
D181	Krijte	731,67
D190	Schansakker	469,27
D212	Goedlevenstraat	1860,72
D41	J.F. Kennedylaan	464,38
D471	Texaco	10,69
D50	Desteldonk - Dorp	404,56
D58	Zaffelare	15,22
D60	Sint - Kruis - Winkel	323,99
D610	Ter Donk	52,62
D670	Rodenhuize	0,82
D69	Mendonk	78,78
D77	Rostijne	0,28
E00	Sint - Amandsberg Centrum	6046,84
E01	Sint - Baafskouter	3895,43
E021	Groot Begijnhof	8709,07
E031	Syngemkouter	3730,47
E042	Scheldestraat	6383,76
E052	Rozebroeken	2216,50
E10	Westveld - Kern	2708,45
E19	Westveld - Verspr. bewoning	153,18
E201	Oude Bareel - Kern	2668,06
E222	Achtendries	808,95
E283	Voordestraat	71,22
E29	Oude Bareel	1242,28
E31	Scheldeoord	8838,51
E32	Dampoort	6620,21
E331	Sint - Bernadette	3021,63
F001	Gentbrugge - Centrum	6878,36
F01	Dries	2909,47
F072	Trekweg	939,62
F091	Zwarte Fles	2,06
F110	Sportplein	3473,01
F121	Vogelhoek	5319,84
F132	Coninxdonk	449,80
F172	Arsenaal	15,56
G00	Ledeberg - Centrum	10459,44
G01	Flora	8446,07
G022	Keizerspark	2118,18

	Sector	inw/km ²
G031	Eindeke	3437,46
G042	Belle Vue	3495,33
G101	L. Vanhouttebuurt (St-Antonius)	5466,13
G112	De Naeyerdreef	4572,56
G123	Moscou	708,53
G200	Merelbeke Station	3933,57
H001	Zwijnaarde - Centrum	2381,74
H01	Roosken	6158,36
H020	Hutsepot	886,85
H032	Universiteit	3,41
H042	T Schaarken	3705,29
H053	Ter Linden	2515,73
H091	Zonneput	125,94
H111	Kon. Leopoldstraat	579,63
H171	Zwijnaarde - Industrie	55,57
H196	Maaltepark	197,37
H210	Rijvissche	919,57
H220	Paolalaan	773,48
H310	Klosse	552,74
H325	Hoedjen	684,95
H394	Nieuwgoed	55,84
J00	Sint - Denijs - Westrem -	2268,62
J010	Drie Sleutels	1616,49
J022	Vierschaar	978,32
J081	Puttenhove	83,04
J091	Rosdam	127,67
J100	Maalte	1009,77
J11	Steenaarde	1112,27
J172	Bugten	57,10
J197	Maria Middelaes	79,79
J200	Afsnee - Centrum	879,12
J280	Kouter (Sint - Denijs -	137,27
J290	Goedinge	194,10
K001	Drongen Dorp	2180,31
K011	Eikendreef	3524,88
K022	Oude Abdij	1189,44
K10	Baarle Dorp	1344,17
K11	Noordhout	468,92
K12	Baarlevelde	327,88
K132	Gaverland	913,12
K143	Ter Rivieren	973,95
K171	Drongen - Industriepark	165,77
K180	Blauwpoort	24,68
K191	Vierlinden	205,93
K201	Luchteren	1408,54
K21	Halewijn	390,71
K220	Slindonk	139,12
K232	Campagne	1948,02
K28	Kraaiaarde	235,54
K291	Helsendries	147,97
K392	Heie	83,72
K40	Drie Leien	689,82
K48	De Karper	392,85

	Sector	inw/km ²
K49	Assels	102,74
K512	Mijlpaal	2683,67
K523	Paradijskouter	1369,49
K534	Hoogland	594,19
K543	De Roos	1711,79
K613	Oude Wee	2584,28
K622	Heilig Huizeken	1096,29
K630	Varendries	734,41
K632	Keuzestraat	745,56
K682	Wafelijzer	8,83
K691	Prinsenhof	121,28
L00	Mariakerke Centrum	5582,32
L011	Kolegem	2280,17
L02	Kerkwijk	2179,56
L03	Brug Zuidwest	1910,56
L04	Brug Zuidoost	786,87
L051	Vijfhoek	1661,10
L072	Lieve (Mariakerke)	38,84
L09	Mariakerke - Verspreide	893,74
L112	Maeswal	3634,53
L121	Rustoord	4312,43
L30	Beekstraat - Kouter	1157,31
M00	Wondelgem Centrum	4558,88
M01	Westergem	3991,97
M020	Kouterken (Wondelgem)	3722,08
M03	Woestijnegoed - Molenhoek	3713,82
M040	Gavers (Wondelgem)	1256,75
M052	Houtjen	954,74
M080	Lieve - Noord (Wondelgem)	86,38
M102	Van Bevereplein	7995,35
M112	Steengoed	2628,72
M173	Oude Lieve (Wondelgem)	310,09
M27	Wissenhagestraat	187,01
M37	Wondelgemse Meersen	374,54
M472	Langerbrugge	119,32
M49	Pachtgoed	7,96
M57	Rieme	3,41
	Totaal	1498,38

8.3. Bevolkingssamenstelling per statistische sector - kaarten

a) Totale bevolking

b) Vreemdelingen

c) Bevolkingsdichtheid

8.4. Bevolkingssamenstelling per statistische sector per leeftijdsklasse (0-19, 20-64, 65+)

buurt	sectornaam	Belgen			vreemdelingen			Totaal		
		0-19	20-64	65+	0-19	20-64	65+	0-19	20-64	65+
A00	Kuip	95	523	112	1	65	1	96	588	113
A01	Sint - Jacobs	281	1465	403	19	160	3	300	1625	406
A02	Kouter	94	511	147	5	52	4	99	563	151
A03	Patershol	165	598	69	16	64	3	181	662	72
A040	Briel	262	848	841	28	98	19	290	946	860
A05	Begijnhofdries	429	1862	363	18	209	10	447	2071	373
A10	Sint - Macharius	552	1244	305	66	202	16	618	1446	321
A13	Heernis	489	1670	291	55	150	7	544	1820	298
A20	Gent - Centrum - Zuid	153	1060	200	12	154	5	165	1214	205
A21	Visserij	71	313	40	3	21	2	74	334	42
A221	Brusselse Poort	263	1017	291	26	101	4	289	1118	295
A23	Zuidpark	131	908	535	5	68	7	136	976	542
A24	Dierentuin	309	1575	531	10	117	9	319	1692	540
A31	Nederkouter	129	681	298	22	76	4	151	757	302
A321	Sint - Pieters	161	1010	377	34	248	6	195	1258	383
A33	Heuvelpoort	423	1671	535	22	148	10	445	1819	545
A342	Citadelpark	49	314	212	11	34	5	60	348	217
A35	Station	528	2716	751	15	187	12	543	2903	763
A40	Ganzendries	391	1574	471	21	84	4	412	1658	475
A410	Patijntje	201	545	234	4	38	9	205	583	243
A42	Neermeersen	246	1070	1176	19	65	12	265	1135	1188
A45	Groene Vallei	44	627	392	3	25	3	47	652	395
A46	Blaarmeersen	12	44	5	0	2	0	12	46	5
A50	Drongensteenweg	783	1987	608	113	379	51	896	2366	659
A51	Malem	256	389	226	13	33	4	269	422	230
A521	Brugse Poort	776	2063	659	75	197	18	851	2260	677
A531	Rooigem	722	1741	380	150	383	21	872	2124	401
A542	Groendreef	342	915	235	112	217	19	454	1132	254
A60	Voormuide	292	551	275	103	255	16	395	806	291
A62	Ham	512	1159	164	82	284	24	594	1443	188
A63	Tolhuis	897	1626	266	172	604	55	1069	2230	321
A64	Blaisantvest	399	595	115	87	196	21	486	791	136
A711	Ekkergem	288	1424	330	25	113	10	313	1537	340
A722	Bijloke	212	1070	661	10	75	9	222	1145	670
A731	Galgenberg	266	1296	444	12	131	10	278	1427	454
A742	Pekelharing	199	782	195	7	54	5	206	836	200
A801	Wondelgemstraat	883	1425	308	181	476	30	1064	1901	338
A812	Rabot	237	685	259	24	105	5	261	790	264
A873	Rabot Station	125	587	362	2	48	8	127	635	370
B12	Over de Meersstraat	42	97	28	0	2	1	42	99	29
B301	Sint - Pieters - Aalst	360	1173	572	25	222	10	385	1395	582
B312	De Smet - De Naeyer	152	498	88	0	19	3	152	517	91
B321	Kauwplein	283	1234	306	13	90	1	296	1324	307
B331	De Sterre	164	503	178	8	36	2	172	539	180
B354	Aaigem	308	906	318	9	46	7	317	952	325
B411	Ottergemse Dries	210	784	194	9	216	3	219	1000	197
B422	Ak Ziekenhuis	15	36	2	0	7	0	15	43	2
B433	Steenakker	719	1256	393	38	213	9	757	1469	402
B443	Nieuw Gent	609	1767	763	108	270	27	717	2037	790

buurt	sectornaam	Belgen			vreemdelingen			Totaal		
		0-19	20-64	65+	0-19	20-64	65+	0-19	20-64	65+
B452	Sint - Alois	29	65	23	2	4	1	31	69	24
B472	Groothandelsmarkt	23	76	6	0	1	0	23	77	6
C710	Afrikalaan	130	447	143	14	59	2	144	506	145
C72	Muidebrug	224	476	131	22	79	5	246	555	136
C800	Muide	458	939	262	42	124	18	500	1063	280
C811	Meulestede	257	679	280	32	57	4	289	736	284
C832	Port Arthur	11	134	93	7	8	1	18	142	94
C870	Darsen	2	6	1	0	0	0	2	6	1
D001	Oostakker Centrum	548	1455	624	1	17	4	549	1472	628
D012	Wittewalle	314	650	85	4	13	0	318	663	85
D023	Mager Goed	447	1197	154	2	20	1	449	1217	155
D032	Walput	103	288	117	0	5	0	103	293	117
D084	Drie Zwaantjes	38	113	32	0	4	2	38	117	34
D091	Oostakkerveld	29	64	14	0	0	0	29	64	14
D10	Lourdes	647	1641	588	3	23	7	650	1664	595
D181	Krijte	119	317	88	2	4	0	121	321	88
D190	Schansakker	294	595	43	0	8	1	294	603	44
D212	Goedlevenstraat	57	215	64	0	7	1	57	222	65
D41	J.F. Kennedylaan	131	344	77	2	8	2	133	352	79
D471	Texaco	13	48	12	3	2	0	16	50	12
D50	Desteldonk - Dorp	199	451	133	0	5	0	199	456	133
D58	Zaffelare	5	18	4	0	0	0	5	18	4
D59	Desteldonk-Verspr bew	2	4	0	0	0	0	2	4	0
D60	Sint - Kruis - Winkel	234	664	185	6	15	2	240	679	187
D610	Ter Donk	4	24	20	1	1	0	5	25	20
D670	Rodenhuize	0	1	0	0	1	0	0	2	0
D69	Mendonk	42	121	39	0	6	1	42	127	40
D77	Rostijne	0	0	2	0	0	0	0	0	2
E00	St Amandsberg Centr	563	1340	351	71	210	19	634	1550	370
E01	Sint - Baafskouter	457	1212	384	13	68	7	470	1280	391
E021	Groot Begijnhof	653	1544	506	62	192	17	715	1736	523
E031	Syngemkouter	885	2556	855	30	69	12	915	2625	867
E042	Scheldestraat	996	2388	498	73	218	17	1069	2606	515
E052	Rozebroeken	241	686	466	1	15	9	242	701	475
E10	Westveld - Kern	443	1190	639	0	20	5	443	1210	644
E19	Westveld-Verspr.bew	13	25	0	0	0	0	13	25	0
E201	Oude Bareel - Kern	166	470	151	3	16	1	169	486	152
E222	Achtendries	281	568	136	0	13	3	281	581	139
E283	Voordestraat	3	31	12	0	0	0	3	31	12
E29	Oude Bareel	255	464	33	4	6	0	259	470	33
E31	Scheldeoord	177	421	195	13	37	4	190	458	199
E32	Dampoort	541	1205	287	114	257	12	655	1462	299
E331	Sint - Bernadette	385	707	261	21	31	2	406	738	263
F001	Gentbrugge-Centrum	635	1807	588	22	70	5	657	1877	593
F01	Dries	773	1816	719	3	41	11	776	1857	730
F072	Trekweg	68	167	48	0	4	0	68	171	48
F091	Zwarte Fles	0	1	3	0	0	0	0	1	3
F110	Sportplein	757	2088	670	10	64	8	767	2152	678
F121	Vogelhoek	834	2149	651	16	48	4	850	2197	655
F132	Coninxdonk	73	170	12	0	9	0	73	179	12
F172	Arsenaal	0	6	0	0	0	0	0	6	0

buurt	sectornaam	Belgen			vreemdelingen			Totaal		
		0-19	20-64	65+	0-19	20-64	65+	0-19	20-64	65+
G00	Ledeberg - Centrum	1021	2463	716	190	420	18	1211	2883	734
G01	Flora	173	530	138	23	65	2	196	595	140
G022	Keizerspark	8	76	57	3	4	0	11	80	57
G031	Eindeke	209	615	198	8	34	4	217	649	202
G042	Belle Vue	112	420	274	16	25	4	128	445	278
G101	L. Vanhouttebuurt	693	1867	487	23	118	7	716	1985	494
G112	De Naeyerdreef	210	504	259	24	60	1	234	564	260
G123	Moscou	37	87	19	3	2	0	40	89	19
G200	Merelbeke Station	202	698	204	8	17	2	210	715	206
H001	Zwijnaarde - Centrum	469	1254	447	7	35	3	476	1289	450
H01	Roosken	145	350	106	0	3	0	145	353	106
H020	Hutsepot	59	187	44	1	7	1	60	194	45
H032	Universiteit	0	2	0	0	0	0	0	2	0
H042	T Schaarken	223	686	223	3	21	0	226	707	223
H053	Ter Linden	223	679	104	3	7	0	226	686	104
H091	Zonneput	69	236	38	0	1	0	69	237	38
H111	Kon. Leopoldstraat	33	89	21	0	4	0	33	93	21
H171	Zwijnaarde - Industrie	19	63	28	0	0	2	19	63	30
H196	Maaltepark	6	15	7	0	0	0	6	15	7
H210	Rijvissche	34	163	85	0	5	1	34	168	86
H220	Paolalaan	23	60	26	0	0	0	23	60	26
H310	Klosse	19	93	23	0	2	0	19	95	23
H325	Hoedjen	56	146	45	0	1	0	56	147	45
H394	Nieuwgoed	45	82	8	0	2	0	45	84	8
J00	St-Denijs-Westr-Centr	404	869	431	5	14	2	409	883	433
J010	Drie Sleutels	249	594	250	5	24	3	254	618	253
J022	Vierschaar	106	275	62	1	9	0	107	284	62
J081	Puttenhove	23	38	10	0	0	0	23	38	10
J091	Rosdam	24	42	8	0	1	0	24	43	8
J100	Maalte	92	391	264	0	9	5	92	400	269
J11	Steenarde	224	555	264	3	15	2	227	570	266
J172	Bugten	19	37	6	0	0	0	19	37	6
J197	Maria Middelaes	0	4	12	0	0	1	0	4	13
J200	Afsnee - Centrum	99	218	68	0	3	0	99	221	68
J280	Kouter (Sint-Denijs)	62	162	56	1	5	1	63	167	57
J290	Goedinge	10	57	18	0	0	0	10	57	18
K001	Drongen Dorp	112	274	96	0	1	1	112	275	97
K011	Eikendreef	138	423	139	1	14	1	139	437	140
K022	Oude Abdij	100	197	70	0	1	1	100	198	71
K10	Baarle Dorp	75	229	198	0	3	0	75	232	198
K11	Noordhout	60	132	18	0	1	0	60	133	18
K12	Baarlevelde	38	94	34	0	2	0	38	96	34
K132	Gaverland	166	542	118	0	5	0	166	547	118
K143	Ter Rivieren	113	371	92	0	5	0	113	376	92
K171	Drongen-Industriepark	37	73	11	0	1	0	37	74	11
K180	Blauwpoort	9	23	6	0	0	0	9	23	6
K191	Vierlinden	45	112	34	0	0	0	45	112	34
K201	Luchteren	152	318	91	0	2	0	152	320	91
K21	Halewijn	46	104	38	0	2	0	46	106	38
K220	Slindonk	10	38	20	0	0	0	10	38	20
K232	Campagne	297	685	136	1	7	2	298	692	138

buurt	sectornaam	Belgen			vreemdelingen			Totaal		
		0-19	20-64	65+	0-19	20-64	65+	0-19	20-64	65+
K28	Kraaiaarde	39	120	31	0	2	0	39	122	31
K291	Helsendries	123	313	65	0	4	0	123	317	65
K392	Heie	89	219	42	0	1	0	89	220	42
K40	Drie Leien	123	315	103	1	9	4	124	324	107
K48	De Karper	9	50	17	0	1	0	9	51	17
K49	Assels	17	110	24	2	3	0	19	113	24
K512	Mijlpaal	232	584	195	0	5	2	232	589	197
K523	Paradijkskouter	171	400	120	5	13	1	176	413	121
K534	Hoogland	125	267	44	0	5	1	125	272	45
K543	De Roos	71	179	27	1	1	0	72	180	27
K613	Oude Wee	356	918	149	1	13	0	357	931	149
K622	Heilig Huizeken	76	332	67	0	5	0	76	337	67
K630	Varendries	99	238	51	1	4	0	100	242	51
K632	Keuzestraat	31	61	23	0	0	0	31	61	23
K682	Wafelijzer	0	4	2	0	0	0	0	4	2
K691	Prinsenhof	6	30	13	0	0	0	6	30	13
L00	Mariakerke Centrum	429	1431	521	12	48	6	441	1479	527
L011	Kolegem	524	1607	673	5	40	3	529	1647	676
L02	Kerkwijk	338	795	321	1	10	0	339	805	321
L03	Brug Zuidwest	65	165	44	0	0	0	65	165	44
L04	Brug Zuidoost	49	173	55	0	2	0	49	175	55
L051	Vijfhoek	405	1249	250	2	23	3	407	1272	253
L072	Lieve (Mariakerke)	3	15	3	0	0	0	3	15	3
L09	Mariakerke-Verspr bew	143	321	57	0	6	0	143	327	57
L112	Maeswal	197	539	202	9	24	3	206	563	205
L121	Rustoord	585	1618	602	82	210	16	667	1828	618
L30	Beekstraat - Kouter	247	600	230	0	9	1	247	609	231
M00	Wondelgem Centrum	375	1138	390	5	31	2	380	1169	392
M01	Westergem	373	1250	359	13	27	10	386	1277	369
M020	Kouterken (Wo)	708	2257	573	2	40	13	710	2297	586
M03	Woestijnegoed	503	1483	464	8	35	7	511	1518	471
M040	Gavers (Wondelgem)	322	959	184	0	12	3	322	971	187
M052	Houtjen	103	218	47	0	6	1	103	224	48
M080	Lieve - Noord (Wo)	11	50	26	0	0	0	11	50	26
M102	Van Bevereplein	1062	2491	805	108	241	19	1170	2732	824
M112	Steengoed	97	238	99	0	3	0	97	241	99
M173	Oude Lieve (Wo)	23	56	12	5	14	0	28	70	12
M27	Wissenhagestraat	16	53	11	0	1	0	16	54	11
M37	Wondelgemse Meersen	280	752	135	4	24	2	284	776	137
M472	Langerbrugge	23	89	40	0	0	0	23	89	40
M49	Pachtgoed	9	19	6	0	1	0	9	20	6
M57	Rieme	1	1	0	0	1	0	1	2	0

**8.5. Bevolkingssamenstelling per statistische sector per
leeftijdsklasse (0-19, 20-64, 65+) - kaart**

0-19 jaar

20-64 jaar

65 + jaar

8.6. Gemiddelde leeftijd per statistische sector

	Belgen			vreemdelingen			Totaal		
	mannen	vrouwen	totaal	mannen	vrouwen	totaal	mannen	vrouwen	totaal
A00 Kuip	37,23	41,91	39,55	38,68	36,12	37,69	37,37	41,52	39,39
A01 Sint - Jacobs	38,24	44,89	41,66	32,73	30,96	31,99	37,73	43,99	40,91
A02 Kouter	38,92	44,74	42,08	33,71	39,13	35,75	38,40	44,44	41,60
A03 Patershol	34,56	36,11	35,32	33,30	33,72	33,49	34,44	35,90	35,16
A040 Briel	46,87	57,67	53,22	34,99	40,43	37,88	45,94	56,59	52,16
A05 Begijnhofdries	38,38	39,87	39,08	37,22	34,49	36,15	38,27	39,50	38,84
A10 Sint - Macharius	33,56	36,87	35,29	33,91	31,13	32,59	33,61	36,24	34,97
A13 Heernis	35,20	37,38	36,26	30,08	29,61	29,89	34,73	36,86	35,75
A20 Gent - Centrum - Zuid	37,51	40,85	39,13	34,68	32,38	33,75	37,16	40,08	38,55
A21 Visserij	37,11	38,18	37,67	37,14	35,83	36,54	37,11	38,06	37,60
A221 Brusselse Poort	38,08	41,85	40,10	34,30	29,98	32,26	37,75	41,04	39,50
A23 Zuidpark	45,75	53,45	50,09	36,36	42,48	38,89	45,14	53,06	49,55
A24 Dierentuin	39,16	46,93	43,22	35,99	33,00	34,71	38,96	46,32	42,76
A31 Nederkouter	40,45	50,44	45,68	29,71	30,08	29,89	39,50	48,79	44,35
A321 Sint - Pieters	40,95	47,17	44,18	30,23	26,65	28,57	39,12	44,23	41,73
A33 Heuvelpoort	39,87	44,40	42,07	32,74	34,96	33,63	39,35	43,90	41,53
A342 Citadelpark	47,92	54,49	51,66	36,36	36,05	36,22	46,75	53,33	50,42
A35 Station	38,83	43,57	41,28	34,88	34,68	34,79	38,61	43,16	40,95
A40 Ganzendries	38,93	43,31	41,30	30,58	32,20	31,39	38,54	42,88	40,87
A410 Patijntje	41,91	44,66	43,41	46,20	41,10	44,10	42,18	44,52	43,45
A42 Neermeersen	52,20	59,15	56,51	35,64	36,47	36,06	51,41	58,46	55,75
A45 Groene Vallei	52,48	56,95	54,86	39,65	39,29	39,48	52,06	56,53	54,42
A46 Blaarmeersen	41,37	41,42	41,39	44,00	0,00	44,00	41,53	41,42	41,48
A50 Drongensteenweg	35,47	40,38	37,96	35,43	34,17	34,82	35,47	39,55	37,52
A51 Malem	38,40	44,01	41,54	39,61	36,11	37,72	38,47	43,59	41,33
A521 Brugse Poort	38,75	41,47	40,18	32,58	29,12	30,90	38,24	40,59	39,47
A531 Rooigem	35,21	37,51	36,35	32,10	30,38	31,22	34,71	36,32	35,51
A542 Groendreef	36,59	39,17	37,85	30,76	28,07	29,41	35,52	37,01	36,25
A60 Voormuide	37,29	43,70	40,45	33,48	30,61	32,01	36,36	40,33	38,34
A62 Ham	32,50	32,82	32,66	33,06	33,54	33,29	32,60	32,95	32,77
A63 Tolhuis	30,69	32,29	31,47	33,57	33,54	33,55	31,34	32,57	31,94
A64 Blaisantvest	29,44	30,69	30,05	30,94	31,72	31,37	29,73	30,93	30,33
A711 Ekkergerm	38,50	41,92	40,15	32,92	32,92	32,92	38,13	41,29	39,66
A722 Bijloke	43,59	53,47	49,22	39,63	29,71	33,09	43,44	52,21	48,48
A731 Galgenberg	39,60	45,61	42,61	36,36	37,15	36,70	39,34	45,10	42,19
A742 Pekelharing	36,70	41,72	39,14	35,43	35,19	35,32	36,63	41,38	38,94
A801 Wondelgemstraat	31,87	32,13	32,00	31,47	30,79	31,13	31,79	31,85	31,82
A812 Rabot	37,60	44,41	41,32	33,74	32,46	33,12	37,16	43,32	40,49
A873 Rabot Station	48,26	52,82	51,03	44,71	47,33	46,07	48,04	52,58	50,77
B12 Over de Meersstraat	35,85	43,19	39,41	50,67	0,00	50,67	36,35	43,19	39,61
B301 Sint - Pieters - Aalst	40,74	48,91	45,19	31,62	29,49	30,66	39,57	47,13	43,61
B312 De Smet-De Naeyer	36,81	37,65	37,23	40,56	44,62	42,95	36,90	37,89	37,39
B321 Kauwplein	39,52	42,14	40,84	35,08	26,90	32,01	39,22	41,52	40,36
B331 De Sterre	39,39	43,52	41,55	35,55	30,21	32,76	39,19	42,84	41,10
B354 Aaigem	41,11	42,69	41,94	40,82	33,41	37,35	41,10	42,37	41,76
B411 Ottergemse Dries	39,17	41,17	40,19	30,87	27,21	29,36	37,61	39,30	38,44
B422 Ak Ziekenhuis	31,92	29,18	30,47	29,86	0,00	29,86	31,47	29,18	30,40
B433 Steenakker	35,63	38,33	37,06	28,75	30,26	29,48	34,89	37,59	36,31

	Belgen			vreemdelingen			Totaal		
	mannen	vrouwen	totaal	mannen	vrouwen	totaal	mannen	vrouwen	totaal
B443 Nieuw Gent	42,21	46,82	44,86	33,64	29,44	31,61	41,05	45,12	43,34
B452 Sint - Alois	40,03	37,76	38,98	58,50	29,00	37,43	40,60	37,02	38,90
B472 Groothandelsmarkt	36,62	37,84	37,20	52,00	0,00	52,00	36,89	37,84	37,34
C710 Afrikalaan	38,82	45,58	42,06	32,14	33,18	32,69	38,25	44,29	41,18
C72 Muidebrug	36,04	35,94	35,99	31,60	32,53	32,03	35,49	35,59	35,54
C800 Muide	35,74	37,95	36,79	33,16	34,29	33,73	35,49	37,56	36,48
C811 Meulestede	40,26	44,75	42,59	32,98	26,12	29,88	39,68	43,59	41,69
C832 Port Arthur	53,35	56,67	55,08	42,71	18,44	29,06	52,74	54,08	53,44
C870 Darsen	36,43	44,50	38,22	0,00	0,00	0,00	36,43	44,50	38,22
D001 Oostakker Centrum	39,33	45,97	42,83	40,50	49,80	44,73	39,34	46,00	42,84
D012 Wittewalle	32,15	31,78	31,97	25,11	29,25	27,06	32,04	31,74	31,89
D023 Mager Goed	36,28	37,42	36,86	39,88	34,17	38,39	36,35	37,40	36,88
D032 Walput	42,49	42,61	42,55	39,67	31,00	36,20	42,45	42,53	42,49
D084 Drie Zwaantjes	38,95	41,33	40,04	33,00	64,33	48,67	38,77	42,13	40,32
D091 Oostakkerveld	35,92	34,98	35,43	0,00	0,00	0,00	35,92	34,98	35,43
D10 Lourdes	39,28	42,13	40,73	47,29	40,89	45,55	39,42	42,12	40,78
D181 Krijte	40,70	40,77	40,73	26,00	29,25	28,17	40,59	40,59	40,59
D190 Schansakker	30,53	32,20	31,36	44,40	55,25	49,22	30,67	32,40	31,53
D212 Goedlevenstraat	40,99	44,51	42,86	46,25	37,75	42,00	41,12	44,36	42,84
D41 J.F. Kennedylaan	37,71	37,35	37,53	48,71	22,00	37,58	37,99	37,08	37,54
D471 Texaco	39,55	44,26	41,81	22,00	21,67	21,80	38,68	42,47	40,53
D50 Desteldonk - Dorp	36,88	39,73	38,21	37,00	29,00	35,40	36,88	39,70	38,19
D58 Zaffelare	38,77	34,21	36,41	0,00	0,00	0,00	38,77	34,21	36,41
D59 Desteldonk - Verspr	46,50	22,75	30,67	0,00	0,00	0,00	46,50	22,75	30,67
D60 Sint - Kruis - Winkel	37,51	41,29	39,37	40,18	36,08	38,04	37,57	41,17	39,34
D610 Ter Donk	57,85	53,95	56,15	0,00	16,00	16,00	57,85	50,65	54,54
D670 Rodenhuize	38,00	0,00	38,00	0,00	23,00	23,00	38,00	23,00	30,50
D69 Mendonk	41,09	42,57	41,76	47,25	64,00	54,43	41,30	43,26	42,18
D77 Rostijne	76,00	77,00	76,50	0,00	0,00	0,00	76,00	77,00	76,50
E00 St-Amandsberg Centr	35,88	39,11	37,56	34,78	32,96	33,89	35,75	38,42	37,13
E01 Sint - Baafskouter	39,66	41,23	40,47	36,73	38,14	37,31	39,52	41,13	40,34
E021 Groot Begijnhof	36,91	40,23	38,71	32,17	31,80	32,01	36,40	39,59	38,10
E031 Syngemkouter	39,73	42,02	40,91	35,51	32,72	34,25	39,60	41,81	40,75
E042 Scheldestraat	35,04	37,42	36,24	31,19	32,69	31,89	34,74	37,09	35,92
E052 Rozebroeken	44,99	52,19	49,02	43,25	57,89	48,52	44,95	52,25	49,01
E10 Westveld - Kern	42,12	47,20	45,01	46,15	44,33	45,28	42,17	47,18	45,01
E19 Westveld - Verspr.	25,00	37,11	31,05	0,00	0,00	0,00	25,00	37,11	31,05
E201 Oude Bareel - Kern	40,01	42,02	41,05	36,18	30,89	33,80	39,90	41,78	40,87
E222 Achtendries	35,84	37,36	36,59	47,64	43,80	46,44	36,09	37,42	36,75
E283 Voordestraat	45,80	52,67	48,93	0,00	0,00	0,00	45,80	52,67	48,93
E29 Oude Bareel	29,38	31,41	30,35	30,71	18,33	27,00	29,41	31,30	30,30
E31 Scheldeoord	39,88	47,30	44,00	29,06	39,36	33,26	38,98	46,92	43,31
E32 Dampoort	34,49	36,01	35,27	30,18	29,33	29,77	33,77	35,01	34,40
E331 Sint - Bernadette	36,97	39,25	38,12	32,83	26,03	28,93	36,83	38,68	37,77
F001 Gentbrugge -Centr	37,99	43,55	40,89	32,58	31,51	32,04	37,81	43,19	40,61
F01 Dries	40,18	43,00	41,65	49,83	45,28	47,18	40,31	43,04	41,74
F072 Trekweg	37,40	42,33	39,91	32,00	38,00	33,50	37,29	42,30	39,82
F091 Zwarte Fles	68,67	68,00	68,50	0,00	0,00	0,00	68,67	68,00	68,50
F110 Sportplein	39,76	42,55	41,20	41,20	33,46	37,33	39,80	42,35	41,11
F121 Vogelhoek	37,79	42,05	39,98	32,34	32,51	32,44	37,70	41,85	39,84

	Belgen			vreemdelingen			Totaal		
	mannen	vrouwen	totaal	mannen	vrouwen	totaal	mannen	vrouwen	totaal
F132 Coninxdonk	34,86	33,61	34,21	44,67	34,33	37,78	35,10	33,64	34,33
F172 Arsenaal	53,67	39,00	46,33	0,00	0,00	0,00	53,67	39,00	46,33
G00 Ledeborg - Centrum	36,59	39,58	38,11	30,03	28,88	29,45	35,73	38,20	36,98
G01 Flora	37,44	41,07	39,21	31,89	31,50	31,70	36,90	40,14	38,48
G022 Keizerspark	48,93	55,74	52,79	18,50	19,00	18,71	47,06	54,41	51,18
G031 Eindeke	38,14	43,87	41,05	36,04	31,45	33,85	38,05	43,36	40,74
G042 Belle Vue	47,46	52,79	50,52	31,20	24,40	28,18	46,36	51,62	49,34
G101 L. Vanhouttebuurt	37,37	39,78	38,61	33,68	34,00	33,84	37,19	39,53	38,39
G112 De Naeyerdreef	40,92	47,19	44,25	29,00	30,31	29,65	39,89	45,92	43,08
G123 Moscou	40,08	37,61	38,71	11,67	16,00	13,40	38,81	37,07	37,86
G200 Merelbeke Station	39,72	41,79	40,75	29,47	33,33	31,19	39,45	41,61	40,53
H001 Zwijnaarde - Centr	38,79	43,90	41,39	36,60	34,90	35,84	38,74	43,74	41,28
H01 Roosken	35,66	40,86	38,29	37,33	0,00	37,33	35,67	40,86	38,28
H020 Hutsepot	38,02	41,74	39,92	38,75	28,00	37,56	38,06	41,64	39,85
H032 Universiteit	58,00	58,00	58,00	0,00	0,00	0,00	58,00	58,00	58,00
H042 T Schaarken	40,19	41,51	40,87	34,20	34,21	34,21	40,08	41,34	40,73
H053 Ter Linden	38,19	40,14	39,16	19,00	34,00	28,00	38,04	40,06	39,05
H091 Zonneput	38,02	39,33	38,70	52,00	0,00	52,00	38,11	39,33	38,74
H111 Kon. Leopoldstraat	37,13	40,13	38,64	27,00	32,67	31,25	36,99	39,83	38,44
H171 Zwijnaarde - Ind.	42,04	49,18	45,61	71,00	0,00	71,00	43,05	49,18	46,06
H196 Maaltepark	42,31	48,58	45,00	0,00	0,00	0,00	42,31	48,58	45,00
H210 Rijvissche	47,74	51,65	49,70	56,60	41,00	54,00	48,05	51,58	49,79
H220 Paolalaan	46,30	41,98	44,36	0,00	0,00	0,00	46,30	41,98	44,36
H310 Klosse	42,27	42,62	42,45	24,00	23,00	23,50	42,00	42,34	42,18
H325 Hoedjen	43,10	41,87	42,50	0,00	50,00	50,00	43,10	41,93	42,53
H394 Nieuwgoed	35,21	33,07	34,15	41,00	32,00	36,50	35,29	33,06	34,18
J00 Sint - Denijs - Westr	40,35	45,38	43,15	30,89	38,42	35,19	40,24	45,30	43,05
J010 Drie Sleutels	41,33	42,46	41,92	37,85	35,79	36,63	41,25	42,24	41,77
J022 Vierschaar	39,80	39,78	39,79	52,80	24,00	38,40	40,10	39,44	39,76
J081 Puttenhove	34,13	37,67	35,77	0,00	0,00	0,00	34,13	37,67	35,77
J091 Rosdam	32,35	36,71	34,35	37,00	0,00	37,00	32,46	36,71	34,39
J100 Maalte	48,02	52,98	50,76	52,56	64,60	56,86	48,14	53,12	50,88
J11 Steenaarde	41,66	45,50	43,67	36,00	42,40	39,20	41,55	45,44	43,58
J172 Bugten	32,94	36,03	34,44	0,00	0,00	0,00	32,94	36,03	34,44
J197 Maria Middelaes	52,00	68,60	67,56	0,00	94,00	94,00	52,00	70,19	69,12
J200 Afsnee - Centrum	38,03	38,84	38,47	55,50	37,00	49,33	38,23	38,84	38,55
J280 Kouter (Sint-Denijs)	40,94	42,64	41,79	64,00	34,00	42,57	41,26	42,34	41,81
J290 Goedinge	46,00	46,67	46,33	0,00	0,00	0,00	46,00	46,67	46,33
K001 Drongen Dorp	37,74	39,87	38,86	42,00	66,00	54,00	37,76	39,97	38,92
K011 Eikendreef	39,70	41,91	40,86	49,22	36,86	43,81	39,95	41,81	40,93
K022 Oude Abdij	39,56	37,64	38,61	62,00	0,00	62,00	39,80	37,64	38,74
K10 Baarle Dorp	40,36	59,11	51,72	41,00	30,50	34,00	40,37	58,92	51,61
K11 Noordhout	35,19	37,78	36,45	27,00	0,00	27,00	35,12	37,78	36,41
K12 Baarlevelde	41,08	40,80	40,95	42,00	35,00	38,50	41,09	40,73	40,92
K132 Gaverland	41,90	41,13	41,50	39,00	35,00	38,20	41,87	41,11	41,48
K143 Ter Rivieren	40,50	43,41	41,89	34,50	40,00	37,80	40,46	43,37	41,85
K171 Drongen-Ind. Park	35,81	34,00	34,87	0,00	30,00	30,00	35,81	33,94	34,83
K180 Blauwpoort	42,37	36,11	39,24	0,00	0,00	0,00	42,37	36,11	39,24
K191 Vierlinden	41,08	39,64	40,37	0,00	0,00	0,00	41,08	39,64	40,37
K201 Luchteren	38,56	36,67	37,57	26,00	20,00	23,00	38,51	36,62	37,52

n										
		totaal			mannen				n	
	mannen	vrouwen	totaal		alewijn	38,56	0,38	,42	0	
			35,50							
5,50	,31	,38	220	indonk						0,00
00				gne	7,18	39,66				
49,50	,70	,49	28	aiaarde	e	7	7	1		
37,00	50	56	91	sendries	ies	,98	,95	,46	,00	
33	,88	,43	392	ie	36	81	58	00	0	
	81	62	0	Drie	Leien	5	6	9	0	
	,76	,09	48	De	Karper					
2,00	23	47	9	ls	37	,70	,99	,00	,50	
40	,82	,71	512	jlpaal						
49,29	,71	,41	523	radijsko	kouter					
36,38	,38	,32	534	ogland						
43,67	,49	,41	543	De	Roos	36,96	37,73	37,32	0,00	7,00
,00	42	18	13	e	Wee					
41,50	,00	,93	622	ilig	uizeken	n	2	4	8	
	,11	,47	630	rendries	es	04	52	36	00	
3	,49	,42	632	uzestree	aat	,80	,38	,51	00	
				ijzer		0	50	17	0	
0,00				enhof		7	22	69	0	
0,00				Mariak	erke	Centr	7	7	3	
	,52	,12	011	legem	43,07	46,06	44,62	43,68	38,70	
1,29	,94	,56	02	kwijk	41,21	43,02	42,16	43,50	27,33	
9,09	,96	,13	03	g	west	6,23	9,61	7,90	,00	
0				Brug	uidoost	st	,12	2,96	2,06	4,00
00	96	08	51	fhoek	40,03					
44,21	,24	,69	072	eve	ariakerk	rke)	5,00	6,70	6,29	
00				Mariak	erke -	- Verspr	spr	4,77	7,95	6,47
,50	,98	,59	112	eswal	39,62	43,51	41,64	34,33	37,39	
5,86	,30	,43	121	stoord						
30,07	,65	,85	30	kstraat -	t -	uter	0,81	2,27	1,53	
,14	,24	,59	00	delgem		um	04	83	98	
4	,73	,85	01	tergem						
39,36	,94	,26	020	uterken	n (Wo)					
44,79	,97	,41	03	stijnego	goed	0,01	2,61	1,35	2,50	
,45	,33	,23	040	vers	Wo)	,43	,01	,23	,88	
14	,08	,31	052	utjen	34,64	38,83	36,62	56,50	45,00	
1,57	,93	,90	080	eve -	Noord					
,00				Van	evereple	plein	3	6	6	
	,64	,59	112	eengoed	d	6	0	6	0	
	,16	,79	173	de Lieve	ve (Wo))	9	2	0	
	,52	,22	27	senhage	estraat	t	3	5	4	
	85	81	7	elg	ersen					
43,86	,83	,16	472	ngerbru	ugge	5,24	8,99	7,07	,00	
0				Pachtg	oed	8,85	34,71			
8,00	71	89	7	e		0	0	0		
27,00	0	67								

a. aankomsten (uit andere gemeenten en mutaties binnen Gent)

8.7. Migraties per statistische sector

a. aankomsten (uit andere gemeenten en mutaties binnen Gent)

Sector	Belgen			Vreemdelingen			Totaal		
	M	V	Totaal	M	V	Totaal	M	V	Totaal
A00 Kuip	70	57	127	16	10	26	86	67	153
A01 Sint - Jacobs	222	171	393	50	42	92	272	213	485
A02 Kouter	77	73	150	14	10	24	91	83	174
A03 Patershol	68	62	130	15	15	30	83	77	160
A040 Briel	136	163	299	16	22	38	152	185	337
A05 Begijnhofdries	328	239	567	61	35	96	389	274	663
A10 Sint - Macharius	169	197	366	38	36	74	207	233	440
A13 Heernis	226	179	405	49	24	73	275	203	478
A20 Gent - Centrum - Zuid	199	138	337	46	26	72	245	164	409
A21 Visserij	37	31	68	7	5	12	44	36	80
A221 Brusselse Poort	129	132	261	19	18	37	148	150	298
A23 Zuidpark	101	103	204	13	9	22	114	112	226
A24 Dierentuin	195	198	393	25	20	45	220	218	438
A31 Nederkouter	119	117	236	18	19	37	137	136	273
A321 Sint - Pieters	172	164	336	58	61	119	230	225	455
A33 Heuvelpoort	194	139	333	52	26	78	246	165	411
A342 Citadelpark	32	34	66	11	3	14	43	37	80
A35 Station	349	313	662	42	32	74	391	345	736
A40 Ganzendries	135	161	296	19	15	34	154	176	330
A410 Patijntje	38	36	74	11	1	12	49	37	86
A42 Neermeersen	100	127	227	9	15	24	109	142	251
A45 Groene Vallei	73	63	136	5	3	8	78	66	144
A46 Blaarmeersen	1	4	5	0	0	0	1	4	5
A50 Drongensteenweg	271	270	541	94	68	162	365	338	703
A51 Malem	53	65	118	8	10	18	61	75	136
A521 Brugse Poort	243	267	510	49	39	88	292	306	598
A531 Rooigem	142	141	283	55	58	113	197	199	396
A542 Groendreef	127	112	239	49	29	78	176	141	317
A60 Voormuide	86	69	155	25	36	61	111	105	216
A62 Ham	164	128	292	58	48	106	222	176	398
A63 Tolhuis	237	199	436	126	101	227	363	300	663
A64 Blaisantvest	58	73	131	34	53	87	92	126	218
A711 Ekkergerm	182	134	316	31	26	57	213	160	373
A722 Bijloke	138	120	258	13	20	33	151	140	291
A731 Galgenberg	220	197	417	35	19	54	255	216	471
A742 Pekelharing	106	103	209	10	11	21	116	114	230
A801 Wondelgemstraat	190	190	380	96	62	158	286	252	538
A812 Rabot	82	86	168	21	25	46	103	111	214
A873 Rabot Station	57	74	131	8	10	18	65	84	149
B12 Over de Meersstraat	5	5	10	0	0	0	5	5	10
B301 Sint - Pieters - Aalst	102	115	217	71	59	130	173	174	347
B312 De Smet - De Naeyer	35	35	70	2	3	5	37	38	75
B321 Kauwplein	119	86	205	23	7	30	142	93	235
B331 De Sterre	46	47	93	7	6	13	53	53	106
B354 Aaigem	54	46	100	9	11	20	63	57	120

Sector	Belgen			Vreemdelingen			Totaal		
	M	V	Totaal	M	V	Totaal	M	V	Totaal
B411 Ottergemse Dries	81	58	139	119	94	213	200	152	352
B422 Akad. Ziekenhuis	2	4	6	5	0	5	7	4	11
B433 Steenakker	109	128	237	87	71	158	196	199	395
B443 Nieuw Gent	158	155	313	57	60	117	215	215	430
B452 Sint - Alois	8	5	13	0	0	0	8	5	13
B472 Groothandelsmarkt	2	2	4	1	0	1	3	2	5
C710 Afrikalaan	112	79	191	19	19	38	131	98	229
C72 Muidebrug	58	70	128	21	12	33	79	82	161
C800 Muide	121	94	215	16	19	35	137	113	250
C811 Meulestede	93	105	198	29	21	50	122	126	248
C832 Port Arthur	9	10	19	1	1	2	10	11	21
D001 Oostakker Centrum	111	126	237	5	4	9	116	130	246
D012 Wittewalle	54	55	109	5	3	8	59	58	117
D023 Mager Goed	69	68	137	2	2	4	71	70	141
D032 Walput	24	29	53	1	0	1	25	29	54
D084 Drie Zwaantjes	17	9	26	0	1	1	17	10	27
D091 Oostakkerveld	3	5	8	0	0	0	3	5	8
D10 Lourdes	137	135	272	2	6	8	139	141	280
D181 Krijte	23	20	43	1	1	2	24	21	45
D190 Schansakker	25	29	54	0	0	0	25	29	54
D212 Goedlevenstraat	14	13	27	0	2	2	14	15	29
D41 J.F. Kennedylaan	22	29	51	1	2	3	23	31	54
D471 Texaco	6	6	12	0	0	0	6	6	12
D50 Desteldonk - Dorp	29	20	49	0	2	2	29	22	51
D58 Zaffelare	1	2	3	0	0	0	1	2	3
D59 Desteldonk-Verspr bew	1	3	4	0	0	0	1	3	4
D60 Sint - Kruis - Winkel	52	30	82	1	0	1	53	30	83
D610 Ter Donk	2	2	4	0	0	0	2	2	4
D69 Mendonk	7	5	12	1	0	1	8	5	13
E00 St-Amandsberg Centr	156	153	309	45	33	78	201	186	387
E01 Sint - Baafskouter	92	94	186	12	12	24	104	106	210
E021 Groot Begijnhof	129	158	287	42	33	75	171	191	362
E031 Syngemkouter	202	229	431	16	11	27	218	240	458
E042 Scheldestraat	207	208	415	49	32	81	256	240	496
E052 Rozebroeken	74	84	158	5	3	8	79	87	166
E10 Westveld - Kern	65	100	165	4	2	6	69	102	171
E201 Oude Bareel - Kern	38	46	84	2	2	4	40	48	88
E222 Achtendries	14	17	31	1	1	2	15	18	33
E283 Voordestraat	1	1	2	0	0	0	1	1	2
E29 Oude Bareel	75	60	135	2	2	4	77	62	139
E31 Scheldeoord	26	39	65	5	1	6	31	40	71
E32 Dampoort	153	151	304	72	63	135	225	214	439
E331 Sint - Bernadette	70	68	138	12	12	24	82	80	162
F001 Gentbrugge - Centrum	137	134	271	9	12	21	146	146	292
F01 Dries	100	114	214	8	9	17	108	123	231
F072 Trekweg	7	9	16	4	1	5	11	10	21
F110 Sportplein	154	149	303	16	22	38	170	171	341
F121 Vogelhoek	163	158	321	10	16	26	173	174	347
F132 Coninxdonk	6	9	15	0	0	0	6	9	15
G00 Ledeborg - Centrum	262	281	543	87	82	169	349	363	712
G01 Flora	86	72	158	15	14	29	101	86	187

Sector	Belgen			Vreemdelingen			Totaal		
	M	V	Totaal	M	V	Totaal	M	V	Totaal
G022 Keizerspark	6	5	11	2	2	4	8	7	15
G031 Eindeke	52	48	100	12	11	23	64	59	123
G042 Belle Vue	32	45	77	8	4	12	40	49	89
G101 L. Vanhouttebuurt	169	147	316	22	13	35	191	160	351
G112 De Naeyerdreef	69	72	141	19	13	32	88	85	173
G123 Moscou	5	7	12	0	0	0	5	7	12
G200 Merelbeke Station	65	40	105	6	4	10	71	44	115
H001 Zwijnaarde - Centrum	109	99	208	7	6	13	116	105	221
H01 Roosken	32	40	72	0	0	0	32	40	72
H020 Hutsepot	20	23	43	2	1	3	22	24	46
H042 T Schaarken	62	58	120	1	3	4	63	61	124
H053 Ter Linden	20	15	35	1	2	3	21	17	38
H091 Zonneput	8	10	18	0	0	0	8	10	18
H111 Kon. Leopoldstraat	8	3	11	1	2	3	9	5	14
H171 Zwijnaarde - Industrie	2	6	8	0	0	0	2	6	8
H196 Maaltepark	5	1	6	0	0	0	5	1	6
H210 Rijvissche	3	4	7	0	0	0	3	4	7
H220 Paolalaan	5	1	6	0	0	0	5	1	6
H310 Klosse	4	4	8	0	0	0	4	4	8
H325 Hoedjen	5	6	11	0	0	0	5	6	11
H394 Nieuwgoed	7	6	13	0	0	0	7	6	13
J00 St-Denijs-Westrem-Centr	56	74	130	3	5	8	59	79	138
J010 Drie Sleutels	28	28	56	3	3	6	31	31	62
J022 Vierschaar	4	9	13	1	1	2	5	10	15
J091 Rosdam	3	3	6	1	0	1	4	3	7
J100 Maalte	26	36	62	0	0	0	26	36	62
J11 Steenaarde	57	38	95	3	5	8	60	43	103
J172 Bugten	1	2	3	0	0	0	1	2	3
J200 Afsnee - Centrum	11	12	23	0	0	0	11	12	23
J280 Kouter (St-Denijs-Westr)	11	7	18	0	1	1	11	8	19
K001 Drongen Dorp	28	25	53	0	0	0	28	25	53
K011 Eikendreef	37	39	76	5	4	9	42	43	85
K022 Oude Abdij	14	11	25	0	0	0	14	11	25
K10 Baarle Dorp	28	41	69	0	0	0	28	41	69
K11 Noordhout	3	3	6	0	0	0	3	3	6
K12 Baarlevelde	3	3	6	0	0	0	3	3	6
K132 Gaverland	22	25	47	0	1	1	22	26	48
K143 Ter Rivieren	20	16	36	0	1	1	20	17	37
K171 Drongen-Industriepark	2	2	4	0	1	1	2	3	5
K180 Blauwpoort	3	1	4	0	0	0	3	1	4
K191 Vierlinden	7	6	13	0	0	0	7	6	13
K201 Luchteren	28	25	53	0	0	0	28	25	53
K21 Halewijn	7	5	12	0	1	1	7	6	13
K220 Slindonk	0	1	1	0	0	0	0	1	1
K232 Campagne	30	26	56	2	1	3	32	27	59
K28 Kraaiaarde	5	3	8	0	0	0	5	3	8
K291 Helsendries	14	12	26	0	2	2	14	14	28
K392 Heie	7	6	13	0	0	0	7	6	13
K40 Drie Leien	19	24	43	2	1	3	21	25	46
K48 De Karper	1	1	2	0	0	0	1	1	2
K49 Assels	3	8	11	0	0	0	3	8	11

Sector	Belgen			Vreemdelingen			Totaal		
	M	V	Totaal	M	V	Totaal	M	V	Totaal
K512 Mijlpaal	18	22	40	1	0	1	19	22	41
K523 Paradijskouter	10	16	26	0	2	2	10	18	28
K534 Hoogland	17	19	36	0	1	1	17	20	37
K543 De Roos	3	4	7	0	0	0	3	4	7
K613 Oude Wee	21	30	51	0	1	1	21	31	52
K622 Heilig Huizeken	10	18	28	0	0	0	10	18	28
K630 Varendries	13	9	22	0	0	0	13	9	22
K632 Keuzestraat	8	7	15	0	0	0	8	7	15
K691 Prinsenhof	1	1	2	0	0	0	1	1	2
L00 Mariakerke Centrum	90	105	195	12	6	18	102	111	213
L011 Kolegem	61	72	133	4	6	10	65	78	143
L02 Kerkwijk	41	43	84	2	2	4	43	45	88
L03 Brug Zuidwest	22	16	38	0	0	0	22	16	38
L04 Brug Zuidoost	8	10	18	0	0	0	8	10	18
L051 Vijfhoek	34	29	63	4	2	6	38	31	69
L072 Lieve (Mariakerke)	1	1	2	0	0	0	1	1	2
L09 Mariakerke-Verspr. bew.	13	14	27	0	0	0	13	14	27
L112 Maeswal	41	41	82	6	1	7	47	42	89
L121 Rustoord	172	153	325	35	30	65	207	183	390
L30 Beekstraat - Kouter	13	20	33	0	2	2	13	22	35
M00 Wondelgem Centrum	72	84	156	4	5	9	76	89	165
M01 Westergem	87	93	180	8	3	11	95	96	191
M020 Kouterken (Wondelgem)	120	122	242	2	3	5	122	125	247
M03 Woestijnegoed-Molenhoek	99	125	224	8	8	16	107	133	240
M040 Gavers (Wondelgem)	27	46	73	0	0	0	27	46	73
M052 Houtjen	6	4	10	0	1	1	6	5	11
M080 Lieve-Noord (Wondelgem)	3	2	5	0	0	0	3	2	5
M102 Van Bevereplein	280	283	563	72	68	140	352	351	703
M112 Steengoed	5	11	16	0	0	0	5	11	16
M173 Oude Lieve (Wondelgem)	15	8	23	3	0	3	18	8	26
M27 Wissenhagestraat	4	6	10	0	0	0	4	6	10
M37 Wondelgemse Meersen	79	81	160	8	3	11	87	84	171
M472 Langerbrugge	7	7	14	0	0	0	7	7	14

b. vertrekken (naar andere gemeenten en mutaties binnen Gent)

Sector	Belgen			Vreemdelingen			Totaal		
	M	V	Totaal	M	V	Totaal	M	V	Totaal
A00 Kuip	67	70	137	9	9	18	76	79	155
A01 Sint - Jacobs	174	157	331	47	24	71	221	181	402
A02 Kouter	68	58	126	10	8	18	78	66	144
A03 Patershol	61	64	125	14	5	19	75	69	144
A040 Briel	117	120	237	16	10	26	133	130	263
A05 Begijnhofdries	303	208	511	48	32	80	351	240	591
A10 Sint - Macharius	146	167	313	43	39	82	189	206	395
A13 Heernis	220	169	389	30	22	52	250	191	441
A20 Gent-Centrum-Zuid	175	127	302	41	21	62	216	148	364
A21 Visserij	20	31	51	6	5	11	26	36	62
A221 Brusselse Poort	140	119	259	18	20	38	158	139	297
A23 Zuidpark	102	89	191	12	12	24	114	101	215
A24 Dierentuin	208	208	416	36	30	66	244	238	482
A31 Nederkouter	92	95	187	22	13	35	114	108	222
A321 Sint - Pieters	137	135	272	74	74	148	211	209	420
A33 Heuvelpoort	214	145	359	46	31	77	260	176	436
A342 Citadelpark	27	25	52	2	3	5	29	28	57
A35 Station	307	281	588	41	46	87	348	327	675
A40 Ganzendries	131	139	270	11	13	24	142	152	294
A410 Patijntje	37	41	78	3	3	6	40	44	84
A42 Neermeersen	83	101	184	12	8	20	95	109	204
A45 Groene Vallei	63	69	132	9	5	14	72	74	146
A50 Drongensteenweg	248	237	485	65	46	111	313	283	596
A51 Malem	49	54	103	7	7	14	56	61	117
A521 Brugse Poort	234	265	499	25	15	40	259	280	539
A531 Rooigem	193	190	383	43	42	85	236	232	468
A542 Groendreef	145	134	279	38	29	67	183	163	346
A60 Voormuide	73	72	145	38	37	75	111	109	220
A62 Ham	144	113	257	62	38	100	206	151	357
A63 Tolhuis	300	254	554	84	69	153	384	323	707
A64 Blaisantvest	82	97	179	34	36	70	116	133	249
A711 Ekkergerm	190	138	328	31	26	57	221	164	385
A722 Bijloke	109	116	225	20	22	42	129	138	267
A731 Galgenberg	148	147	295	31	27	58	179	174	353
A742 Pekelharing	113	106	219	30	25	55	143	131	274
A801 Wondelgemstraat	209	218	427	92	66	158	301	284	585
A812 Rabot	92	96	188	15	17	32	107	113	220
A873 Rabot Station	47	71	118	6	5	11	53	76	129
B12 Over de Meersstraat	3	7	10	0	0	0	3	7	10
B301 Sint - Pieters - Aalst	96	112	208	83	54	137	179	166	345
B312 De Smet - De Naeyer	42	49	91	2	5	7	44	54	98
B321 Kauwplein	118	118	236	47	27	74	165	145	310
B331 De Sterre	33	35	68	8	5	13	41	40	81
B354 Aaigem	55	54	109	4	3	7	59	57	116
B411 Ottergemse Dries	108	80	188	101	83	184	209	163	372
B422 Akademisch Ziekenhuis	3	2	5	0	0	0	3	2	5
B433 Steenakker	119	127	246	34	26	60	153	153	306
B443 Nieuw Gent	174	166	340	36	36	72	210	202	412

Sector	Belgen			Vreemdelingen			Totaal		
	M	V	Totaal	M	V	Totaal	M	V	Totaal
B452 Sint - Alois	11	1	12	1	2	3	12	3	15
B472 Groothandelsmarkt	1	0	1	0	0	0	1	0	1
C710 Afrikalaan	99	80	179	24	16	40	123	96	219
C72 Muidebrug	59	61	120	15	13	28	74	74	148
C800 Muide	139	106	245	23	22	45	162	128	290
C811 Meulestede	93	86	179	8	12	20	101	98	199
C832 Port Arthur	9	7	16	1	0	1	10	7	17
C870 Darsen	1	3	4	0	0	0	1	3	4
D001 Oostakker Centrum	125	112	237	9	8	17	134	120	254
D012 Wittewalle	30	26	56	2	0	2	32	26	58
D023 Mager Goed	56	54	110	1	1	2	57	55	112
D032 Walput	15	22	37	0	0	0	15	22	37
D084 Drie Zwaantjes	18	16	34	0	0	0	18	16	34
D091 Oostakkerveld	5	4	9	0	0	0	5	4	9
D10 Lourdes	104	118	222	2	5	7	106	123	229
D181 Krijte	21	14	35	2	0	2	23	14	37
D190 Schansakker	25	21	46	0	1	1	25	22	47
D212 Goedlevenstraat	13	20	33	1	1	2	14	21	35
D41 J.F. Kennedylaan	24	27	51	1	0	1	25	27	52
D471 Texaco	4	6	10	0	0	0	4	6	10
D50 Desteldonk - Dorp	33	44	77	1	0	1	34	44	78
D58 Zaffelare	0	1	1	0	0	0	0	1	1
D59 Desteldonk - Verspr bew	0	1	1	0	0	0	0	1	1
D60 Sint - Kruis - Winkel	46	33	79	2	1	3	48	34	82
D610 Ter Donk	3	1	4	0	1	1	3	2	5
D69 Mendonk	7	5	12	0	0	0	7	5	12
E00 Sint - Amandsberg Centr	141	156	297	51	39	90	192	195	387
E01 Sint - Baafskouter	100	103	203	8	8	16	108	111	219
E021 Groot Begijnhof	177	180	357	24	17	41	201	197	398
E031 Syngemkouter	221	219	440	14	8	22	235	227	462
E042 Scheldestraat	236	227	463	32	20	52	268	247	515
E052 Rozebroeken	47	64	111	5	4	9	52	68	120
E10 Westveld - Kern	85	103	188	3	1	4	88	104	192
E201 Oude Bareel - Kern	50	44	94	2	1	3	52	45	97
E222 Achtendries	25	17	42	1	3	4	26	20	46
E283 Voordestraat	1	0	1	0	0	0	1	0	1
E29 Oude Bareel	11	18	29	1	0	1	12	18	30
E31 Scheldeoord	23	30	53	3	1	4	26	31	57
E32 Dampoort	172	183	355	58	43	101	230	226	456
E331 Sint - Bernadette	84	99	183	1	3	4	85	102	187
F001 Gentbrugge - Centrum	176	174	350	10	9	19	186	183	369
F01 Dries	104	118	222	0	2	2	104	120	224
F072 Trekweg	14	14	28	4	1	5	18	15	33
F110 Sportplein	154	151	305	15	9	24	169	160	329
F121 Vogelhoek	173	144	317	6	4	10	179	148	327
F132 Coninxdonk	7	8	15	0	0	0	7	8	15
G00 Ledeborg - Centr	294	273	567	88	72	160	382	345	727
G01 Flora	87	84	171	10	12	22	97	96	193
G022 Keizerspark	3	6	9	0	0	0	3	6	9
G031 Eindeke	56	44	100	2	6	8	58	50	108
G042 Belle Vue	42	55	97	4	3	7	46	58	104

Sector	Belgen			Vreemdelingen			Totaal		
	M	V	Totaal	M	V	Totaal	M	V	Totaal
G101 L. Vanhouttebuurt	178	170	348	16	8	24	194	178	372
G112 De Naeyerdreef	88	64	152	19	19	38	107	83	190
G123 Moscou	8	13	21	1	0	1	9	13	22
G200 Merelbeke Station	68	53	121	5	1	6	73	54	127
H001 Zwijnaarde - Centr	82	92	174	3	3	6	85	95	180
H01 Roosken	30	38	68	1	1	2	31	39	70
H020 Hutsepot	24	19	43	0	2	2	24	21	45
H042 T Schaarken	48	50	98	5	3	8	53	53	106
H053 Ter Linden	34	31	65	0	4	4	34	35	69
H091 Zonneput	9	12	21	0	0	0	9	12	21
H111 Kon. Leopoldstraat	3	6	9	0	1	1	3	7	10
H171 Zwijnaarde - Industrie	7	9	16	0	0	0	7	9	16
H196 Maaltepark	4	13	17	0	0	0	4	13	17
H210 Rijvissche	10	7	17	1	0	1	11	7	18
H220 Paolalaan	6	2	8	0	0	0	6	2	8
H310 Klosse	8	6	14	0	0	0	8	6	14
H325 Hoedjen	6	2	8	0	0	0	6	2	8
H394 Nieuwgoed	15	15	30	0	0	0	15	15	30
J00 St-Denijs-Westrem-Centr	73	68	141	3	1	4	76	69	145
J010 Drie Sleutels	35	34	69	3	3	6	38	37	75
J022 Vierschaar	3	6	9	1	4	5	4	10	14
J081 Puttenhove	1	2	3	0	0	0	1	2	3
J091 Rosdam	2	1	3	1	0	1	3	1	4
J100 Maalte	21	35	56	2	1	3	23	36	59
J11 Steenaarde	41	33	74	2	0	2	43	33	76
J200 Afsnee - Centrum	7	20	27	1	0	1	8	20	28
J280 Kouter (Sint-Denijs-Westr)	5	10	15	1	1	2	6	11	17
J290 Goedinge	4	3	7	0	0	0	4	3	7
K001 Drongen Dorp	31	20	51	2	0	2	33	20	53
K011 Eikendreef	39	31	70	0	0	0	39	31	70
K022 Oude Abdij	9	11	20	0	0	0	9	11	20
K10 Baarle Dorp	27	27	54	0	0	0	27	27	54
K11 Noordhout	2	6	8	0	0	0	2	6	8
K12 Baarlevelde	3	2	5	1	1	2	4	3	7
K132 Gaverland	29	32	61	1	0	1	30	32	62
K143 Ter Rivieren	17	20	37	0	0	0	17	20	37
K171 Drongen - Industriepark	2	6	8	0	0	0	2	6	8
K180 Blauwpoort	3	0	3	0	0	0	3	0	3
K191 Vierlinden	3	6	9	0	0	0	3	6	9
K201 Luchteren	12	13	25	1	0	1	13	13	26
K21 Halewijn	3	3	6	0	0	0	3	3	6
K220 Slindonk	1	2	3	0	0	0	1	2	3
K232 Campagne	29	25	54	1	1	2	30	26	56
K28 Kraaiaarde	8	5	13	0	1	1	8	6	14
K291 Helsendries	9	11	20	1	0	1	10	11	21
K392 Heie	6	9	15	0	0	0	6	9	15
K40 Drie Leien	22	22	44	1	0	1	23	22	45
K48 De Karper	5	1	6	0	0	0	5	1	6
K49 Assels	6	4	10	0	0	0	6	4	10
K512 Mijlpaal	26	25	51	2	1	3	28	26	54

Sector	Belgen			Vreemdelingen			Totaal		
	M	V	Totaal	M	V	Totaal	M	V	Totaal
K523 Paradijkskouter	15	15	30	1	0	1	16	15	31
K534 Hoogland	6	14	20	0	0	0	6	14	20
K543 De Roos	7	12	19	1	0	1	8	12	20
K613 Oude Wee	25	35	60	1	1	2	26	36	62
K622 Heilig Huizeken	18	17	35	0	0	0	18	17	35
K630 Varendries	12	11	23	0	0	0	12	11	23
K632 Keuzestraat	4	7	11	0	0	0	4	7	11
K682 Wafelijzer	0	1	1	0	0	0	0	1	1
L00 Mariakerke Centrum	96	117	213	5	5	10	101	122	223
L011 Kolegem	78	76	154	3	5	8	81	81	162
L02 Kerkwijk	31	46	77	2	1	3	33	47	80
L03 Brug Zuidwest	10	14	24	2	0	2	12	14	26
L04 Brug Zuidoost	9	15	24	1	0	1	10	15	25
L051 Vijfhoek	35	46	81	0	0	0	35	46	81
L072 Lieve (Mariakerke)	0	1	1	0	0	0	0	1	1
L09 Mariakerke - Verspr bew	25	14	39	0	0	0	25	14	39
L112 Maeswal	52	54	106	2	1	3	54	55	109
L121 Rustoord	198	182	380	37	26	63	235	208	443
L30 Beekstraat - Kouter	36	35	71	1	3	4	37	38	75
M00 Wondelgem Centrum	79	92	171	4	4	8	83	96	179
M01 Westergem	95	110	205	7	6	13	102	116	218
M020 Kouterken (Wondelgem)	134	134	268	5	2	7	139	136	275
M03 Woestijnegoed - Molenhoek	134	134	268	6	6	12	140	140	280
M040 Gavers (Wondelgem)	38	47	85	0	1	1	38	48	86
M052 Houtjen	11	5	16	0	1	1	11	6	17
M080 Lieve-Noord (Wondelgem)	4	2	6	0	1	1	4	3	7
M102 Van Bevereplein	254	277	531	32	26	58	286	303	589
M112 Steengoed	14	12	26	0	0	0	14	12	26
M173 Oude Lieve (Wondelgem)	12	10	22	7	5	12	19	15	34
M27 Wissenhagestraat	6	3	9	0	0	0	6	3	9
M37 Wondelgemse Meersen	66	65	131	4	2	6	70	67	137
M472 Langerbrugge	8	6	14	0	0	0	8	6	14
M49 Pachtgoed	1	0	1	0	0	0	1	0	1
M57 Rieme	1	1	2	0	0	0	1	1	2

c. geboorten

Sector	Belgen			Vreemdelingen			Totaal		
	M	V	Totaal	M	V	Totaal	M	V	Totaal
A00 Kuip	5	3	8	0	0	0	5	3	8
A01 Sint - Jacobs	9	11	20	0	0	0	9	11	20
A02 Kouter	4	4	8	1	0	1	5	4	9
A03 Patershol	5	7	12	0	0	0	5	7	12
A040 Briel	12	6	18	0	2	2	12	8	20
A05 Begijnhofdries	10	19	29	0	2	2	10	21	31
A10 Sint - Macharius	17	16	33	2	1	3	19	17	36
A13 Heernis	29	12	41	2	2	4	31	14	45
A20 Gent - Centrum - Zuid	14	6	20	0	1	1	14	7	21
A21 Visserij	2	1	3	0	0	0	2	1	3
A221 Brusselse Poort	16	6	22	1	2	3	17	8	25
A23 Zuidpark	10	8	18	0	0	0	10	8	18
A24 Dierentuin	10	12	22	0	0	0	10	12	22
A31 Nederkouter	2	4	6	1	2	3	3	6	9
A321 Sint - Pieters	7	11	18	2	3	5	9	14	23
A33 Heuvelpoort	15	14	29	0	0	0	15	14	29
A342 Citadelpark	2	3	5	0	0	0	2	3	5
A35 Station	25	22	47	1	0	1	26	22	48
A40 Ganzendries	13	18	31	2	0	2	15	18	33
A410 Patijntje	1	5	6	0	1	1	1	6	7
A42 Neermeersen	6	6	12	1	1	2	7	7	14
A45 Groene Vallei	1	3	4	0	0	0	1	3	4
A50 Drongensteenweg	39	18	57	4	3	7	43	21	64
A51 Malem	2	5	7	0	0	0	2	5	7
A521 Brugse Poort	22	21	43	1	1	2	23	22	45
A531 Rooigem	20	23	43	5	3	8	25	26	51
A542 Groendreef	14	8	22	2	3	5	16	11	27
A60 Voormuide	9	8	17	1	3	4	10	11	21
A62 Ham	16	18	34	2	3	5	18	21	39
A63 Tolhuis	29	29	58	3	9	12	32	38	70
A64 Blaisantvest	14	16	30	2	1	3	16	17	33
A711 Ekkergerm	9	9	18	0	1	1	9	10	19
A722 Bijloke	10	10	20	1	1	2	11	11	22
A731 Galgenberg	18	7	25	0	0	0	18	7	25
A742 Pekelharing	5	10	15	0	1	1	5	11	16
A801 Wondelgemstraat	25	22	47	1	11	12	26	33	59
A812 Rabot	7	6	13	0	0	0	7	6	13
A873 Rabot Station	3	1	4	0	0	0	3	1	4
B12 Over de Meersstraat	2	2	4	0	0	0	2	2	4
B301 Sint - Pieters - Aalst	8	15	23	2	1	3	10	16	26
B312 De Smet - De Naeyer	4	4	8	0	0	0	4	4	8
B321 Kauwplein	4	13	17	0	2	2	4	15	19
B331 De Sterre	5	5	10	0	2	2	5	7	12
B354 Aaigem	9	6	15	0	0	0	9	6	15
B411 Ottergemse Dries	12	5	17	0	0	0	12	5	17
B422 Akademisch Ziekenhuis	2	0	2	0	0	0	2	0	2
B433 Steenakker	16	13	29	0	1	1	16	14	30
B443 Nieuw Gent	11	17	28	1	2	3	12	19	31
B452 Sint - Alois	1	1	2	0	0	0	1	1	2

Sector	Belgen			Vreemdelingen			Totaal		
	M	V	Totaal	M	V	Totaal	M	V	Totaal
C710 Afrikalaan	6	3	9	0	0	0	6	3	9
C72 Muidebrug	7	6	13	1	1	2	8	7	15
C800 Muide	26	11	37	0	2	2	26	13	39
C811 Meulestede	4	2	6	0	2	2	4	4	8
C832 Port Arthur	0	0	0	0	1	1	0	1	1
D001 Oostakker Centrum	11	11	22	0	0	0	11	11	22
D012 Wittewalle	12	15	27	1	0	1	13	15	28
D023 Mager Goed	7	8	15	0	0	0	7	8	15
D032 Walput	2	0	2	0	0	0	2	0	2
D084 Drie Zwaantjes	4	1	5	0	0	0	4	1	5
D091 Oostakkerveld	0	1	1	0	0	0	0	1	1
D10 Lourdes	18	6	24	0	0	0	18	6	24
D181 Krijte	4	0	4	0	0	0	4	0	4
D190 Schansakker	3	6	9	0	0	0	3	6	9
D212 Goedlevenstraat	2	0	2	0	0	0	2	0	2
D41 J.F. Kennedylaan	0	3	3	0	1	1	0	4	4
D471 Texaco	1	0	1	0	0	0	1	0	1
D50 Desteldonk - Dorp	5	3	8	0	0	0	5	3	8
D60 Sint - Kruis - Winkel	10	2	12	0	0	0	10	2	12
D610 Ter Donk	1	0	1	0	0	0	1	0	1
D69 Mendonk	1	1	2	0	0	0	1	1	2
E00 Sint - Amandsberg Centrum	14	20	34	3	2	5	17	22	39
E01 Sint - Baafskouter	13	13	26	2	0	2	15	13	28
E021 Groot Begijnhof	21	14	35	1	1	2	22	15	37
E031 Syngemkouter	21	31	52	1	1	2	22	32	54
E042 Scheldestraat	38	30	68	4	1	5	42	31	73
E052 Rozebroeken	8	5	13	0	0	0	8	5	13
E10 Westveld - Kern	9	9	18	0	0	0	9	9	18
E201 Oude Bareel - Kern	6	4	10	0	0	0	6	4	10
E222 Achtendries	9	9	18	0	0	0	9	9	18
E29 Oude Bareel	7	1	8	0	0	0	7	1	8
E31 Scheldeoord	6	3	9	2	0	2	8	3	11
E32 Dampoort	17	20	37	2	2	4	19	22	41
E331 Sint - Bernadette	8	2	10	0	2	2	8	4	12
F001 Gentbrugge - Centrum	25	19	44	1	0	1	26	19	45
F01 Dries	20	11	31	0	0	0	20	11	31
F072 Trekweg	0	1	1	0	0	0	0	1	1
F110 Sportplein	18	16	34	0	0	0	18	16	34
F121 Vogelhoek	20	26	46	0	0	0	20	26	46
F132 Coninxdonk	1	1	2	0	0	0	1	1	2
G00 Ledeberg - Centrum	39	25	64	6	1	7	45	26	71
G01 Flora	2	2	4	0	0	0	2	2	4
G031 Eindeke	8	3	11	0	1	1	8	4	12
G042 Belle Vue	1	2	3	0	1	1	1	3	4
G101 L. Vanhouttebuurt	23	25	48	3	0	3	26	25	51
G112 De Naeyerdreef	7	4	11	0	3	3	7	7	14
G123 Moscou	0	3	3	0	0	0	0	3	3
G200 Merelbeke Station	6	7	13	0	0	0	6	7	13
H001 Zwijnaarde - Centrum	12	16	28	0	0	0	12	16	28
H01 Roosken	7	4	11	0	0	0	7	4	11

Sector	Belgen			Vreemdelingen			Totaal		
	M	V	Totaal	M	V	Totaal	M	V	Totaal
H020 Hutsepot	1	2	3	0	0	0	1	2	3
H042 T Schaarken	5	5	10	0	0	0	5	5	10
H053 Ter Linden	3	2	5	0	1	1	3	3	6
H091 Zonneput	2	0	2	0	0	0	2	0	2
H111 Kon. Leopoldstraat	2	1	3	0	0	0	2	1	3
H196 Maaltepark	1	0	1	0	0	0	1	0	1
H210 Rijvissche	2	0	2	0	0	0	2	0	2
H220 Paolalaan	0	1	1	0	0	0	0	1	1
H310 Klosse	0	1	1	0	0	0	0	1	1
H394 Nieuwgoed	2	0	2	0	0	0	2	0	2
J00 St-Denijs-Westrem-Centr	6	16	22	1	0	1	7	16	23
J010 Drie Sleutels	4	5	9	0	0	0	4	5	9
J022 Vierschaar	0	3	3	0	0	0	0	3	3
J091 Rosdam	1	0	1	0	0	0	1	0	1
J100 Maalte	5	2	7	0	0	0	5	2	7
J11 Steenaarde	5	3	8	0	0	0	5	3	8
J172 Bugten	1	0	1	0	0	0	1	0	1
J200 Afsnee - Centrum	4	1	5	0	0	0	4	1	5
J280 Kouter (St-Denijs-Westr)	1	0	1	0	0	0	1	0	1
K001 Drongen Dorp	2	1	3	0	0	0	2	1	3
K011 Eikendreef	2	9	11	0	0	0	2	9	11
K022 Oude Abdij	2	0	2	0	0	0	2	0	2
K10 Baarle Dorp	1	6	7	0	0	0	1	6	7
K11 Noordhout	2	1	3	0	0	0	2	1	3
K132 Gaverland	0	2	2	0	0	0	0	2	2
K143 Ter Rivieren	1	1	2	0	0	0	1	1	2
K171 Drongen - Industriepark	1	0	1	0	0	0	1	0	1
K191 Vierlinden	3	2	5	0	0	0	3	2	5
K201 Luchteren	1	6	7	0	0	0	1	6	7
K21 Halewijn	1	0	1	0	0	0	1	0	1
K232 Campagne	6	1	7	0	0	0	6	1	7
K28 Kraaiaarde	0	3	3	0	0	0	0	3	3
K291 Helsendries	0	3	3	0	0	0	0	3	3
K40 Drie Leien	3	2	5	0	0	0	3	2	5
K512 Mijlpaal	4	7	11	0	0	0	4	7	11
K523 Paradijskouter	4	4	8	0	0	0	4	4	8
K543 De Roos	0	0	0	0	1	1	0	1	1
K613 Oude Wee	4	4	8	0	0	0	4	4	8
K630 Varendries	1	3	4	0	0	0	1	3	4
K632 Keuzestraat	1	0	1	0	0	0	1	0	1
K691 Prinsenhof	0	1	1	0	0	0	0	1	1
L00 Mariakerke Centrum	14	14	28	1	1	2	15	15	30
L011 Kolegem	16	8	24	1	0	1	17	8	25
L02 Kerkwijk	7	6	13	0	0	0	7	6	13
L03 Brug Zuidwest	2	0	2	0	0	0	2	0	2
L04 Brug Zuidoost	4	1	5	0	0	0	4	1	5
L051 Vijfhoek	10	7	17	0	0	0	10	7	17
L112 Maeswal	7	4	11	0	0	0	7	4	11
L121 Rustoord	13	15	28	2	4	6	15	19	34

Sector	Belgen			Vreemdelingen			Totaal		
	M	V	Totaal	M	V	Totaal	M	V	Totaal
L30 Beekstraat - Kouter	8	4	12	0	0	0	8	4	12
M00 Wondelgem Centrum	11	14	25	0	0	0	11	14	25
M01 Westergem	14	12	26	0	1	1	14	13	27
M020 Kouterken (Wondelgem)	15	11	26	0	0	0	15	11	26
M03 Woestijnegoed - Molenhoek	16	14	30	1	0	1	17	14	31
M040 Gavers (Wondelgem)	3	6	9	0	0	0	3	6	9
M052 Houtjen	2	2	4	0	0	0	2	2	4
M102 Van Bevereplein	37	29	66	2	3	5	39	32	71
M112 Steengoed	1	1	2	0	0	0	1	1	2
M112 Steengoed	0	0	0	0	1	1	0	1	1
M27 Wissenhagestraat	1	0	1	0	0	0	1	0	1
M37 Wondelgemse Meersen	11	4	15	0	0	0	11	4	15

d. Overlijdens

Sector	Belgen			Vreemdelingen			Totaal		
	M	V	Totaal	M	V	Totaal	M	V	Totaal
A00 Kuip	1	0	1	0	0	0	1	0	1
A01 Sint - Jacobs	11	14	25	2	0	2	13	14	27
A02 Kouter	3	3	6	1	0	1	4	3	7
A03 Patershol	0	3	3	1	0	1	1	3	4
A040 Briel	41	66	107	0	0	0	41	66	107
A05 Begijnhofdries	7	5	12	0	2	2	7	7	14
A10 Sint - Macharius	11	12	23	1	1	2	12	13	25
A13 Heernis	11	9	20	1	0	1	12	9	21
A20 Gent - Centrum - Zuid	7	3	10	0	0	0	7	3	10
A21 Visserij	2	1	3	0	0	0	2	1	3
A221 Brusselse Poort	4	4	8	0	0	0	4	4	8
A23 Zuidpark	5	16	21	0	0	0	5	16	21
A24 Dierentuin	13	12	25	2	0	2	15	12	27
A31 Nederkouter	11	20	31	0	0	0	11	20	31
A321 Sint - Pieters	15	19	34	0	1	1	15	20	35
A33 Heuvelpoort	17	16	33	0	0	0	17	16	33
A342 Citadelpark	3	7	10	0	0	0	3	7	10
A35 Station	19	31	50	0	0	0	19	31	50
A40 Ganzendries	13	11	24	0	0	0	13	11	24
A410 Patijntje	5	3	8	0	0	0	5	3	8
A42 Neermeersen	33	52	85	0	0	0	33	52	85
A45 Groene Vallei	9	6	15	0	0	0	9	6	15
A46 Blaarmeersen	0	1	1	0	0	0	0	1	1
A50 Drongensteenweg	9	13	22	0	0	0	9	13	22
A51 Malem	3	2	5	0	0	0	3	2	5
A521 Brugse Poort	18	13	31	0	0	0	18	13	31
A531 Rooigem	11	11	22	2	0	2	13	11	24
A542 Groendreef	4	6	10	1	1	2	5	7	12
A60 Voormuide	5	3	8	3	0	3	8	3	11
A62 Ham	4	7	11	0	1	1	4	8	12
A63 Tolhuis	13	6	19	5	0	5	18	6	24
A64 Blaisantvest	8	4	12	0	1	1	8	5	13
A711 Ekkergerm	18	8	26	1	0	1	19	8	27
A722 Bijloke	17	34	51	0	1	1	17	35	52
A731 Galgenberg	15	18	33	0	1	1	15	19	34
A742 Pekelharing	4	3	7	0	0	0	4	3	7
A801 Wondelgemstraat	11	9	20	3	2	5	14	11	25
A812 Rabot	7	7	14	0	0	0	7	7	14
A873 Rabot Station	12	17	29	0	0	0	12	17	29
B12 Over de Meersstraat	0	1	1	0	0	0	0	1	1
B301 Sint - Pieters - Aalst	18	26	44	0	0	0	18	26	44
B312 De Smet - De Naeyer	3	0	3	0	0	0	3	0	3
B321 Kauwplein	12	2	14	1	0	1	13	2	15
B331 De Sterre	3	6	9	0	0	0	3	6	9
B354 Aaigem	6	4	10	0	0	0	6	4	10
B411 Ottergemse Dries	7	1	8	1	0	1	8	1	9
B433 Steenakker	14	9	23	1	0	1	15	9	24
B443 Nieuw Gent	24	18	42	1	1	2	25	19	44
B452 Sint - Alois	2	0	2	0	0	0	2	0	2

Sector	Belgen			Vreemdelingen			Totaal		
	M	V	Totaal	M	V	Totaal	M	V	Totaal
B472 Groothandelsmarkt	1	0	1	0	0	0	1	0	1
C710 Afrikalaan	15	14	29	0	0	0	15	14	29
C72 Muidebrug	2	4	6	1	0	1	3	4	7
C800 Muide	13	5	18	2	0	2	15	5	20
C811 Meulestede	6	7	13	0	0	0	6	7	13
C832 Port Arthur	1	1	2	0	0	0	1	1	2
D001 Oostakker Centrum	22	32	54	1	1	2	23	33	56
D012 Wittewalle	5	2	7	0	0	0	5	2	7
D023 Mager Goed	3	3	6	0	0	0	3	3	6
D032 Walput	4	2	6	0	0	0	4	2	6
D084 Drie Zwaantjes	1	0	1	0	0	0	1	0	1
D10 Lourdes	8	17	25	0	0	0	8	17	25
D181 Krijte	3	2	5	0	0	0	3	2	5
D190 Schansakker	1	1	2	0	0	0	1	1	2
D212 Goedlevenstraat	2	1	3	0	0	0	2	1	3
D41 J.F. Kennedylaan	7	0	7	0	0	0	7	0	7
D471 Texaco	1	0	1	0	0	0	1	0	1
D50 Desteldonk - Dorp	1	4	5	0	0	0	1	4	5
D60 Sint - Kruis - Winkel	6	2	8	0	0	0	6	2	8
D610 Ter Donk	1	1	2	0	0	0	1	1	2
D69 Mendonk	2	0	2	0	0	0	2	0	2
E00 St - Amandsberg Centr	10	17	27	0	0	0	10	17	27
E01 Sint - Baafskouter	7	7	14	0	0	0	7	7	14
E021 Groot Begijnhof	17	25	42	0	1	1	17	26	43
E031 Syngemkouter	16	10	26	0	0	0	16	10	26
E042 Scheldestraat	16	14	30	1	2	3	17	16	33
E052 Rozebroeken	18	38	56	0	0	0	18	38	56
E10 Westveld - Kern	17	7	24	1	0	1	18	7	25
E19 Westveld - Verspr. bew	1	0	1	0	0	0	1	0	1
E201 Oude Bareel - Kern	3	3	6	0	0	0	3	3	6
E222 Achtendries	4	1	5	0	0	0	4	1	5
E29 Oude Bareel	0	2	2	0	0	0	0	2	2
E31 Scheldeoord	7	14	21	0	0	0	7	14	21
E32 Dampoort	10	8	18	1	2	3	11	10	21
E331 Sint - Bernadette	14	10	24	0	0	0	14	10	24
F001 Gentbrugge - Centrum	18	33	51	0	0	0	18	33	51
F01 Dries	18	9	27	0	0	0	18	9	27
F072 Trekweg	1	1	2	0	0	0	1	1	2
F091 Zwarte Fles	0	0	0	1	0	1	1	0	1
F110 Sportplein	19	14	33	2	0	2	21	14	35
F121 Vogelhoek	18	12	30	0	0	0	18	12	30
F132 Coninxdonk	0	1	1	0	0	0	0	1	1
F172 Arsenaal	0	1	1	0	0	0	0	1	1
G00 Ledeberg - Centrum	23	11	34	2	0	2	25	11	36
G01 Flora	3	1	4	0	0	0	3	1	4
G022 Keizerspark	3	3	6	0	0	0	3	3	6
G031 Eindeke	12	1	13	0	1	1	12	2	14
G042 Belle Vue	9	6	15	0	0	0	9	6	15
G101 L. Vanhouttebuurt	12	13	25	0	0	0	12	13	25
G112 De Naeyerdreef	21	31	52	0	1	1	21	32	53

Sector	Belgen			Vreemdelingen			Totaal		
	M	V	Totaal	M	V	Totaal	M	V	Totaal
G123 Moscou	1	1	2	0	0	0	1	1	2
G200 Merelbeke Station	1	3	4	0	0	0	1	3	4
H001 Zwijnaarde - Centrum	8	10	18	0	0	0	8	10	18
H01 Roosken	2	2	4	0	0	0	2	2	4
H042 T Schaarken	4	4	8	0	0	0	4	4	8
H053 Ter Linden	3	1	4	0	0	0	3	1	4
H091 Zonneput	0	1	1	0	0	0	0	1	1
H111 Kon. Leopoldstraat	1	1	2	0	0	0	1	1	2
H171 Zwijnaarde - Industrie	1	0	1	0	0	0	1	0	1
H210 Rijvissche	2	2	4	0	0	0	2	2	4
H220 Paolalaan	1	1	2	0	0	0	1	1	2
H325 Hoedjen	0	1	1	0	0	0	0	1	1
H394 Nieuwgoed	0	1	1	0	0	0	0	1	1
J00 St - Denijs - Westr - Centr	10	24	34	0	1	1	10	25	35
J010 Drie Sleutels	3	1	4	0	0	0	3	1	4
J022 Vierschaar	0	1	1	0	0	0	0	1	1
J091 Rosdam	1	0	1	0	0	0	1	0	1
J100 Maalte	8	6	14	0	0	0	8	6	14
J11 Steenaarde	10	5	15	0	0	0	10	5	15
J200 Afsnee - Centrum	2	0	2	0	0	0	2	0	2
J280 Kouter (St-Denijs-Westr)	1	0	1	0	0	0	1	0	1
K001 Drongen Dorp	2	0	2	0	0	0	2	0	2
K011 Eikendreef	4	2	6	0	0	0	4	2	6
K022 Oude Abdij	3	2	5	0	0	0	3	2	5
K10 Baarle Dorp	9	14	23	0	0	0	9	14	23
K11 Noordhout	2	0	2	0	0	0	2	0	2
K12 Baarlevelde	1	0	1	0	0	0	1	0	1
K132 Gaverland	0	3	3	0	0	0	0	3	3
K143 Ter Rivieren	4	1	5	0	0	0	4	1	5
K171 Drongen - Industriepark	1	0	1	0	0	0	1	0	1
K191 Vierlinden	0	1	1	0	0	0	0	1	1
K201 Luchteren	0	2	2	0	0	0	0	2	2
K21 Halewijn	3	2	5	0	0	0	3	2	5
K232 Campagne	7	1	8	0	0	0	7	1	8
K28 Kraaiaarde	2	0	2	0	0	0	2	0	2
K291 Helsendries	3	0	3	0	0	0	3	0	3
K392 Heie	3	0	3	0	0	0	3	0	3
K40 Drie Leien	1	1	2	0	0	0	1	1	2
K48 De Karper	1	0	1	0	0	0	1	0	1
K512 Mijlpaal	6	3	9	0	0	0	6	3	9
K523 Paradijkskouter	2	0	2	0	0	0	2	0	2
K534 Hoogland	2	0	2	0	0	0	2	0	2
K543 De Roos	0	3	3	0	0	0	0	3	3
K613 Oude Wee	1	4	5	0	0	0	1	4	5
K622 Heilig Huizeken	4	2	6	0	0	0	4	2	6
K630 Varendries	1	1	2	0	0	0	1	1	2
K632 Keuzestraat	0	1	1	0	0	0	0	1	1
L00 Mariakerke Centrum	17	4	21	0	0	0	17	4	21
L011 Kolegem	18	23	41	1	1	2	19	24	43
L02 Kerkwijk	3	9	12	0	0	0	3	9	12
L03 Brug Zuidwest	0	1	1	0	0	0	0	1	1

Sector	Belgen			Vreemdelingen			Totaal		
	M	V	Totaal	M	V	Totaal	M	V	Totaal
L04 Brug Zuidoost	2	1	3	0	0	0	2	1	3
L051 Vijfhoek	5	9	14	0	0	0	5	9	14
L09 Mariakerke - Verspr bew	0	1	1	0	0	0	0	1	1
L112 Maeswal	0	4	4	1	0	1	1	4	5
L121 Rustoord	33	18	51	0	0	0	33	18	51
L30 Beekstraat - Kouter	5	6	11	0	0	0	5	6	11
M00 Wondelgem Centrum	9	22	31	0	1	1	9	23	32
M01 Westergem	10	9	19	0	0	0	10	9	19
M020 Kouterken (Wondelgem)	10	4	14	2	0	2	12	4	16
M03 Woestijngoed-Molenhoek	13	7	20	0	0	0	13	7	20
M040 Gavers (Wondelgem)	2	4	6	0	0	0	2	4	6
M052 Houtjen	5	1	6	0	0	0	5	1	6
M080 Lieve-Noord (Wondelgem)	1	1	2	0	0	0	1	1	2
M102 Van Bevereplein	33	25	58	0	0	0	33	25	58
M112 Steengoed	1	3	4	0	0	0	1	3	4
M37 Wondelgemse Meersen	7	5	12	0	0	0	7	5	12

Inhoudsopgave

1. EVOLUTIE EN SAMENSTELLING VAN DE BEVOLKING	5
1.1. TOTALE BEVOLKING NAAR GESLACHT EN NATIONALITEIT	5
PERCENTAGE VREEMDELINGEN / TOTALE BEVOLKING.	
1.2. EVOLUTIE VAN HET BEVOLKINGSAANTAL :	6
BELGEN - VREEMDELINGEN	
1.3. HISTORISCHE EVOLUTIE VAN HET TOTALE BEVOLKINGSAANTAL	6
(GRENZEN VÓÓR EN NA DE GEMEENTENFUSIE IN 1977)	
1.4. BEVOLKING NAAR LEEFTIJDSCLASSE EN GESLACHT:	7
BELGEN, VREEMDELINGEN EN TOTALE BEVOLKING. (31 DECEMBER 2001).	
1.5. GEMIDDELDE LEEFTIJD NAAR GESLACHT EN NATIONALITEIT (31 DECEMBER 2001)	
1.6. BEVOLKING NAAR LEEFTIJDSCLASSE EN GESLACHT (31 DECEMBER 2001)	8
A) BELGEN (MANNEN/VROUWEN)	
B) VREEMDELINGEN (MANNEN/VROUWEN)	
1.7. AANDEEL VAN 3 LEEFTIJDGROEPEN	9
(0 - 19 JAAR, 20 - 64 JAAR, 65 JAAR EN OUDER) IN DE TOTALE BEVOLKING (IN %)	9
AANDEEL VAN 3 LEEFTIJDGROEPEN DIAGRAM	10
A) BELGEN	
B) VREEMDELINGEN	
1.8. BEVOLKING PER ADMINISTRATIEF DIENSTENCENTRUM.	11
1.9. BEVOLKING PER ADMINISTRATIEF DIENSTENCENTRUM. (31/12/2001) - KAART	12
A) TOTALE BEVOLKING :	
B) VREEMDELINGEN :	
1.10. BEVOLKINGSEVOLUTIE PER ADMINISTRATIEF DIENSTENCENTRUM.	13
BELGEN, VREEMDELINGEN EN TOTALE BEVOLKING, PER GESLACHT	
1.11. BEVOLKING PER ADMINISTRATIEF DIENSTENCENTRUM (31/12/2001)	16
A) BELGEN	
B) VREEMDELINGEN	
1.12. BEVOLKING PER DEELGEMEENTE. BELGEN, VREEMDELINGEN EN	17
TOTALE BEVOLKING, PER GESLACHT (31/12/2001)	
1.13. BEVOLKING PER DEELGEMEENTE (GRENZEN VÓÓR DE FUSIE)	18
A) TOTALE BEVOLKING	
B) VREEMDELINGEN	
1.14. BEVOLKINGSEVOLUTIE PER DEELGEMEENTE (GRENZEN VÓÓR DE FUSIE)	19
1.15. HISTORISCHE EVOLUTIE VAN HET TOTALE BEVOLKINGSAANTAL	23
PER DEELGEMEENTE (GRENZEN VÓÓR DE FUSIE)	
1.16. BEVOLKINGSEVOLUTIE IN DE DEELGEMEENTE T.O.V. DE FUSIE VAN 1977	24
1.17. BEVOLKINGSEVOLUTIE VAN DE DEELGEMEENTEN T.O.V. GENT-CENTRUM	
SEDERT DE FUSIE	24
1.18. BEVOLKINGSEVOLUTIE PER DEELGEMEENTE T.O.V. DE FUSIE VAN 1977 (KAART)	25
1.19. BEVOLKINGSAANTAL PER LEEFTIJDGROEPEN PER DEELGEMEENTE (ABSOLUUT)	26
1.20. BEVOLKINGSDICHTHEID PER DEELGEMEENTE (INW/KM²)	27
1.21. BEVOLKINGSDICHTHEID DEELGEMEENTE (KAART)	27
1.22. MIGRATIES PER DEELGEMEENTE 2001	28
A) GEBOORTEN :	
B) OVERLIJDENS :	
C) AANKOMSTEN :	29
D) VERTREKKEN :	
1.23. INTERNE MUTATIES PER DEELGEMEENTE 2001	30

2. NATUURLIJKE GROEI VAN DE BEVOLKING	31
<hr/>	
2.1. COMPONENTEN VAN DE LOOP VAN DE BEVOLKING	31
GEBOORTEN (WETTELIJKE BEVOLKING)	
OVERLIJDENS (WETTELIJKE BEVOLKING) :	
2.1.1. EVOLUTIE VAN DE NATUURLIJKE GROEI (ABSOLUUT)	32
2.1.2. EVOLUTIE VAN DE NATUURLIJKE GROEI (ABS.)	33
2.2. GEBOORTENEVOLUTIE EN VRUCHTBAARHEID	34
2.2.1. AANTAL GEBOORTEN NAAR GESLACHT. BRUTO-GEBOORTECIJFER (IN PROMILLE).	
2.2.2. AANTAL GEBOORTEN EN BRUTO-GEBOORTECIJFER (IN PROMILLE) :	35
2.2.3. ALGEMEEN VRUCHTBAARHEIDSCIJFER (GFR) (IN PROMILLE) :	35
2.2.4. ALGEMEEN VRUCHTBAARHEIDSCIJFER (GFR) (IN PROMILLE.(LIJNDIAGRAM)	36
2.2.5. TOTAAL VRUCHTBAARHEIDSCIJFER (TFR) EN BRUTO- REPRODUKTIECIJFER VAN KUCZINSKI (Kb) 2001.	36
2.2.6. AANTAL GEBOORTEN NAAR LEEFTIJD VAN DE MOEDER	37
2.2.7. LEEFTIJDSSPECIFIEK VRUCHTBAARHEIDSCIJFER (IN PROMILLE)	37
2.3. OVERLIJDENS EN STERFTECIJFER	38
2.3.1. AANTAL OVERLIJDENS NAAR GESLACHT. BRUTO-STERFTECIJFER (IN PROMILLE).	38
2.3.2. AANTAL OVERLIJDENS EN BRUTO-STERFTECIJFER (IN PROMILLE) :	39
2.3.3. LEEFTIJDSSPECIFIEKE STERFTECIJFERS* (IN PROMILLE) PER GESLACHT. JAAR 2001.	39
2.3.4. MEDIANE LEEFTIJD(*) BIJ OVERLIJDEN, PER GESLACHT	40
2.3.5. MEDIANE LEEFTIJD (*) BIJ OVERLIJDEN, PER GESLACHT (STAAFDIAGRAM)	40
2.3.6. BRUTO-GEBOORTECIJFER (CBR) EN BRUTO-STERFTECIJFER (CDR) IN PROMILLE	41
3. HUWELIJKEN EN ECHTSCHEIDINGEN	42
<hr/>	
3.1. AANTAL HUWELIJKEN EN ECHTSCHEIDINGEN	42
3.2. BRUTO-HUWELIJKSCIJFER (BHC) EN BRUTO-ECHTSCHEIDINGSCIJFER (BEC)	43
3.3. VERHOUDING VAN HET AANTAL ECHTSCHEIDINGEN TOT HET AANTAL HUWELIJKEN (IN %)	43
3.4. BEVOLKINGSINDELING NAAR BURGERLIJKE STAND, GESLACHT EN LEEFTIJD	44
3.5. BEVOLKING NAAR BURGERLIJKE STAND	44
3.6. BEVOLKING NAAR BURGERLIJKE STAND EN LEEFTIJD	45
4. MIGRATIES	46
<hr/>	
4.1. MIGRATIES VANUIT EN NAAR GENT IN 2001.	46
IMMIGRATIE :	
EMIGRATIE :	
4.2. IMMIGRATIE IN 2001 VOLGENS HERKOMST :	
BELGISCHE ARRONDISSEMENTEN EN PROVINCIES, BUITENLAND EN ONBEKENDE HERKOMST ; BELGEN/VREEMDELINGEN, PER GESLACHT.	47
4.3. IMMIGRATIE IN 2001 VOLGENS HERKOMST :	
ARRONDISSEMENTEN VAN VLAANDEREN. KAART.	49
4.4. EMIGRATIE IN 2001 VOLGENS BESTEMMING :	
BELGISCHE ARRONDISSEMENTEN EN PROVINCIES, BUITENLAND EN ONBEKEND : BELGEN/VREEMDELINGEN, PER GESLACHT.	50
4.5. EMIGRATIE IN 2001 VOLGENS BESTEMMING :	
ARRONDISSEMENTEN VAN VLAANDEREN. KAART.	52
4.6. MIGRATIESALDI PER HERKOMST / BESTEMMING :	

BELGISCHE ARRONDISSEMENTEN EN PROVINCIES, BUITENLAND, EN ONBEKEND ; BELGEN / VREEMDELINGEN PER GESLACHT	53
4.7. MIGRATIESALDI PER HERKOMST / BESTEMMING:	
ARRONDISSEMENTEN VAN VLAANDEREN. KAART.	55
4.8. EVOLUTIE IMMIGRATIE, EMIGRATIE EN MIGRATIESALDO (NAAR GESLACHT)	56
4.9. TOTALE IMMIGRATIE EN TOTALE EMIGRATIE (LIJNDIAGRAMMEN)	57
4.9.1. IMMIGRATIES EN EMIGRATIES - EVOLUTIE	57
4.9.2. MIGRATIESALDI NAAR NATIONALITEIT - EVOLUTIE	57
4.10. IMMIGRATIE, EMIGRATIE, EN MIGRATIESALDO VANUIT EN NAAR HET BINNENLAND	58
4.11. IMMIGRATIE, EMIGRATIE, EN MIGRATIESALDO VANUIT EN NAAR HET BUITENLAND	59
4.12. IMMIGRATIES VANUIT DE BELGISCHE PROVINCIES (PER JAAR)	60
4.13. EMIGRATIES NAAR DE BELGISCHE PROVINCIES (PER JAAR)	61
4.14. MIGRATIES IN 2001 NAAR EN VANUIT DE GEMEENTEN VAN HET ARR. GENT	62
4.15. MIGRATIES IN 2001 VANUIT EN NAAR BELGISCHE PROVINCIES	63
A) IMMIGRATIE :	
B) EMIGRATIE :	
4.16. MIGRATIES IN 2001 VANUIT EN NAAR DE OOSTVLAAMSE ARRONDISSEMENTEN	64
A) IMMIGRATIE :	
B) EMIGRATIE :	
4.17. IMMIGRATIE, EMIGRATIE EN MIGRATIESALDO	
VANUIT EN NAAR ARRONDISSEMENT GENT, NAAR GESLACHT	65
4.18. IMMIGRATIE PER LEEFTIJDSCLASSE	66
4.19. EMIGRATIE PER LEEFTIJDSCLASSE	66
<u>5. NATIONALITEITSWIJZIGING</u>	<u>67</u>
5.1. VERLIES EN VERKRIJGING VAN DE BELGISCHE NATIONALITEIT.	67
5.2. VERKRIJGING VAN DE BELGISCHE NATIONALITEIT	68
5.3. SPECIFICATIE VAN DE VERKRIJGING VAN DE BELGISCHE NATIONALITEIT - 2001	68
<u>6. BEVOLKING VAN VREEMDE NATIONALITEIT</u>	<u>69</u>
6.1. AANTAL VREEMDELINGEN PER NATIONALITEIT,	
GESLACHT EN REGISTER VAN INSCHRIJVING (31 DECEMBER 2001).	69
AANTAL VREEMDELINGEN PER CONTINENT, EVOLUTIE	
6.2. EVOLUTIE VAN HET AANTAL VREEMDELINGEN UIT DE LIDSTATEN VAN DE E.U.	73
6.3. AANTAL VREEMDELINGEN UIT DE MAGHREBLANDEN EN UIT TURKIJE.	74
6.4. AANTAL VREEMDELINGEN UIT DE E.U. , DE MAGHREBLANDEN EN TURKIJE	75
6.5. IMMIGRATIE EN EMIGRATIE VAN VREEMDELINGEN	76
6.6. EVOLUTIE VAN DE MIGRATIES VAN VREEMDELINGEN PER CONTINENT	84
<u>7. GEZINSSAMENSTELLING</u>	<u>86</u>
7.1. AANTAL GEZINSHOOFDEN VOLGENS BURGERLIJKE STAND EN AANTAL KINDEREN	86
7.2. AANTAL GEZINSHOOFDEN VOLGENS AANTAL KINDEREN (EVOLUTIE)	86
7.3. AANTAL GEZINSHOOFDEN VOLGENS GEZINSGROOTTE (EVOLUTIE)	87

8. BEVOLKING PER STATISTISCHE SECTOR (31/12/2001)	88
8.1. BEVOLKINGSSAMENSTELLING PER STATISTISCHE SECTOR. BELGEN EN VREEMDELINGEN	88
8.2. BEVOLKINGSDICHTHEID PER STATISTISCHE SECTOR. (INW/KM²)	92
8.3. BEVOLKINGSSAMENSTELLING PER STATISTISCHE SECTOR - KAARTEN	96
8.4. BEVOLKINGSSAMENSTELLING PER STATISTISCHE SECTOR PER LEEFTIJD SKLASSE (0-19, 20-64, 65+)	99
8.5. BEVOLKINGSSAMENSTELLING PER STATISTISCHE SECTOR PER LEEFTIJD SKLASSE (0-19, 20-64, 65+) - KAART	103
8.6. GEMIDDELDE LEEFTIJD PER STATISTISCHE SECTOR	106
8.7. MIGRATIES PER STATISTISCHE SECTOR	110
A. AANKOMSTEN	110
B. VERTREKKERS	114
C. GEBOORTEN	118
D. OVERLIJDENS	122