

Bronnen

Tot 1989 waren de gepubliceerde cijfers inzake het bevolkingsaantal gesteund op de gegevens uit het bevolkingsbestand, verwerkt door CEVI. Deze gegevens werden ook aangegeven aan het Nationaal Instituut voor de Statistiek, dat ze gebruikte bij de officiële bepaling van de loop van de bevolking van de gemeenten.

Voor het vaststellen van het officiële bevolkingsaantal van de gemeenten is het N.I.S. evenwel sedert 31.12.1988 overgeschakeld naar gegevens uit het Rijksregister. Om diverse redenen wijken deze gegevens licht af van de voorheen gebruikte.

Om een optimale vergelijkbaarheid met de nationale gegevens te waarborgen, zijn de hier gepubliceerde gegevens vanaf 1990 eveneens gebaseerd op de cijfers, verstrekt door het Rijksregister. Uiteraard hield die overstap in dat een statistische correctie moest worden toegepast op de loop van de bevolking in 1990.

Vanaf 1 februari 1995 worden de asielzoekers ingeschreven in het Wachtregister. Conform met de nationale onderrichtingen (B.S. 29/11/95) worden de vreemdelingen die in het Wachtregister zijn ingeschreven vanaf 1995 niet meegeteld voor het bepalen van het jaarlijks bevolkingscijfer.

We berekenen d.m.v. natuurlijke groei, migraties en nationaliteitswijzigingen een verschil met het bevolkingscijfer afgeleid uit de bevolkingspiramide (104 Belgen te weinig en 54 te veel vreemdelingen). Dit betreft voornamelijk wijzigingen gedurende het jaar 1999 die nog in de loop van 2000 werden verwerkt in het Rijksregister en de inschrijving van asielzoekers in en uit het Wachtregister.

Symbolen en afkortingen

ííííí Een dubbele lijn tussen verschillende jaren duidt op een fusie van gemeenten. Alle gegevens hebben immers betrekking op de Stad Gent in haar administratieve betekenis, zodat een fusie-operatie onvermijdelijk een sprong in de gegevens te zien geeft.

CBR bruto-geboortecijfer (Crude Birth Rate)

CDR bruto-sterftecijfer (Crude Death Rate)

GFR algemeen vruchtbaarheidscijfer (General Fertility Rate)

N/A geen gegevens beschikbaar (non-available).

TFR totaal vruchtbaarheidscijfer (Total Fertility Rate)

Tenzij anders vermeld, hebben cijfers inzake de samenstelling van de bevolking steeds betrekking op de toestand op 31 december van het gegeven jaar.

Samenstelling :

Dienst Bevolking

Bureau voor Informatieverwerking

Woodrow Wilsonplein 1

9000 Gent

☎ 09/266.72.33

contactpersonen : Filip de Brabander
Lieve Devos

Toelichting

1. Evolutie en samenstelling van de bevolking (pag. 4 - 30)

De Gentse bevolking groeit terug aan. Dit jaar zien we een stijging van 413 personen. De stijging van vorig jaar (nl. +177) is hiermee meer dan verdubbeld.

De Belgen stijgen met 1.790 personen. De vreemdelingen dalen met 1.377 personen. Deze laatste bevolkingsgroep daalt door de uitwerking van de laatste nationaliteitswetswijziging en doordat de ontheemden uit Joegoslavië terug in het Wachtregister werden ingeschreven (-315) (*). De vreemdelingen afkomstig uit de Maghreblanden en Turkije daalt met ongeveer 17%.

(*) Het aantal asielzoekers ingeschreven in het Wachtregister wordt volgens de nationale onderrichtingen niet meegeteld voor het bepalen van het jaarlijkse bevolkingscijfer. (B.S. 29/11/95). Nochtans beslaat deze bevolkingsgroep reeds 7000 inwoners.

De Gentenaar is gemiddeld ongeveer 40 jaar. De migranten zijn gemiddeld 9 jaar jonger. Dit is duidelijk te zien aan de vorm van de bevolkingspiramiden op pagina 7. Doch zien we dat ook de jongere bevolkingsklasse onder de 20 jaar bij de allochtonen afneemt. (50% begin de jaren tachtig en 25 % nu).

Naar geografische spreiding over de deelgemeenten zien we dat de bevolking in Gent-centrum veel minder afneemt dan gemiddeld. We kenden hier het laatste decennium een gemiddelde jaarlijkse afname van ongeveer 800 personen; dit jaar zijn dit er slechts 28. In Oostakker, Sint-Amandsberg en Drongen stijgt het bevolkingscijfer het meest.

2. Natuurlijke groei van de bevolking (pag. 31 - 41)

Dit jaar zijn er terug iets meer kinderen geboren dan vorig jaar en vooral meer meisjes. Wat ook opvalt is dat er een sterke stijging is van het bruto-geboortecijfer bij de vreemdelingen (d.i. het aantal geboorten volgens het aantal inwoners). Dit komt niet zozeer door het stijgende aantal geboorten binnen deze bevolkingsgroep maar doordat deze bevolkingsgroep dit jaar sterk in aantal is afgenomen.

Ook het aantal overlijdens is dit jaar licht gestegen. Doch kunnen we over een langere termijn spreken van een neerwaartse trend van het aantal overlijdens. Vanaf de fusie van 1977 tot eind de jaren tachtig bedroeg het aantal overlijdens rond de 3000. Heden zijn dit er 500 minder. Ook het bruto-sterftecijfer daalde met 2 promille.

De natuurlijke groei stijgt dit jaar. Het aantal geboorten stijgt sterker dan het aantal sterften. Dit resulteert in een stijgende natuurlijke groei. De vrouwen leven gemiddeld 6,5 jaar langer dan de mannen.

3. Huwelijken en echtscheidingen (pag. 42 - 45)

Bij de verdeling van de Gentse bevolking naar burgerlijke stand zien we een lichte stijging van het aantal ongetrouwden t.o.v. vorig jaar (1%)

4. Migraties (pag. 46)

Het migratiesaldo is sedert 15 jaar terug positief. Het aantal aankomsten stijgt verder. Het aantal emigraties daalt. Vooral het migratiesaldo uit het buitenland (+1206) beïnvloedt het bevolkingscijfer. Het binnenlandse migratiesaldo stijgt naar -516 (het jaargemiddelde van het laatste decennium bedroeg -1211). De gemeenten van het arrondissement Gent kennen het meest negatieve migratiesaldo.

Er vertrokken dit jaar 790 mensen naar een onbekende bestemming (ambtshalve schrappingen). Dit is onder het jaargemiddelde van 946 ambtshalve afvoeringen gedurende de laatste 10 jaar.

Bijna de helft van de mensen die in Gent komen wonen zijn tussen 20 en 30 jaar.

5. Nationaliteitswijzigingen (pag. 67- 68)

Door de uitwerking van de laatste nationaliteitswijziging (d.i. de wijziging van de procedures in art. 12bis, 15, 21, 24 en invoering van art. 24bis in het wetboek van de Belgische nationaliteit) is het aantal verkrijgingen van Belgische nationaliteit gestegen naar 2356. Dit is meer dan het 4-voudige dan vorig jaar en het dubbele van de vorige nationaliteitswijzigingen.

1626 Turken, 265 Marokanen, 68 Tunesiërs en 61 Algerijnen kregen hierdoor de Belgische nationaliteit.

6. Bevolking van vreemde nationaliteit (pag. 69 - 85)

De bevolking van vreemde nationaliteit neemt dit jaar af met 1377 personen. Dit is het gevolg van het aantal nationaliteitswijzigingen en een positief migratiesaldo van een 1000-tal vreemdelingen. De vreemdelingen afkomstig uit Afrika en Azië neemt af, de overige kennen een lichte stijging.

7. Gezinssamenstelling (pag. 86 - 87)

Het aantal gezinnen stijgt samen met de bevolking. De stijging is het grootst bij de alleenstaanden.

8. Bevolkingssamenstelling per statistische sector (pag. 88 - 131)

Nieuw dit jaar nemen we de bevolkingsdichtheid per statistische sector op. De bron voor het oppervlaktecijfer van de statistische sectoren bevindt zich in het Grafisch Informatie systeem van de Stad Gent. Dit brengen we ook in kaart.

1. Evolutie en samenstelling van de Bevolking

1.1. Totale bevolking naar geslacht en nationaliteit Percentage Vreemdelingen / totale bevolking.

jaar	Belgen			vreemdelingen				Totaal		
	M	V	TOT	M	V	TOT	PCT.	M	V	TOT
1960	73078	82822	155900	1738	1418	3156	1,98	74816	84240	159056
1961	72630	82036	154666	1738	1407	3145	1,99	74368	83443	157811
1962	71974	81322	153296	1790	1413	3203	2,05	73764	82735	156499
1963	71677	81039	152716	1855	1380	3235	2,07	73532	82419	155951
1964	71262	80491	151753	2012	1387	3399	2,19	73274	81878	155152
1965	72254	81440	153694	2566	1574	4140	2,62	74820	83014	157834
1966	71464	80657	152121	3106	1821	4927	3,14	74570	82478	157048
1967	70663	79853	150516	3253	1948	5201	3,34	73916	81801	155717
1968	N/A	N/A	148236	N/A	N/A	5065	3,3	72562	80739	153301
1969	N/A	N/A	146377	N/A	N/A	5237	3,45	71760	79854	151614
1970	67457	76392	143849	2964	2047	5011	3,37	70421	78439	148860
1971	N/A	N/A	142277	N/A	N/A	5889	3,97	70143	78023	148166
1972	N/A	N/A	N/A	N/A	N/A	N/A	N/A	69262	76965	146227
1973	64418	73239	137657	3943	2868	6811	4,71	68361	76107	144468
1974	63502	72084	135586	4992	3552	8544	5,93	68494	75636	144130
1975	62229	70548	132777	5577	4197	9774	6,86	67806	74745	142551
1976	60756	69018	129774	5718	4320	10038	7,18	66474	73338	139812
1977	111139	122391	233530	7122	5519	12641	5,14	118261	127910	246171
1978	109673	121016	230689	7228	5606	12834	5,27	116901	126622	243523
1979	108417	119836	228253	7598	5844	13442	5,56	116015	125680	241695
1980	107249	118631	225880	7937	6142	14079	5,87	115186	124773	239959
1981	106345	117660	224005	7622	6060	13682	5,76	113967	123720	237687
1982	105559	116758	222317	7776	6447	14223	6,01	113335	123205	236540
1983	105014	116249	221263	7804	6334	14138	6,01	112818	122583	235401
1984	104415	115668	220083	8072	6498	14570	6,21	112487	122166	234653
1985	104564	115628	220192	7852	6207	14059	6,00	112416	121835	234251
1986	104081	114863	218944	8386	6526	14912	6,38	112467	121389	233856
1987	103527	114198	217725	8206	6689	14895	6,40	111733	120887	232620
1988	102914	113334	216248	8092	6704	14796	6,40	111006	120038	231044
1989	102468	112712	215180	8514	7068	15582	6,75	110982	119780	230762
1990	102031	111777	213808	9085	7531	16616	7,21	111116	119308	230424
1991	101633	111137	212770	9467	7875	17342	7,54	111100	119012	230112
1992	101321	110690	212011	9700	8088	17788	7,74	111021	118778	229799
1993	100870	109845	210715	9644	8028	17672	7,74	110514	117873	228387
1994	100659	109374	210033	9432	7991	17423	7,66	110091	117365	227456
1995	100409	108811	209220	9133	8083	17216	7,60	109542	116894	226436
1996	100035	108308	208343	8978	8072	17050	7,56	109013	116380	225393
1997	99859	107799	207658	8856	7999	16855	7,51	108715	115798	224513
1998	99968	107456	207424	8676	7883	16559	7,40	108644	115339	223983
1999	99834	107115	206949	9013	8198	17211	7,68	108847	115313	224160
2000	100872	107867	208739	8213	7621	15834	7,05	109085	115488	224573

Saldo t.o.v. vorig jaar

saldo	+1038	+752	+1790	-800	-577	-1377	-0,63	+238	+175	+413
-------	-------	------	-------	------	------	-------	-------	------	------	------

1.2. Evolutie van het bevolkingsaantal : Belgen - Vreemdelingen

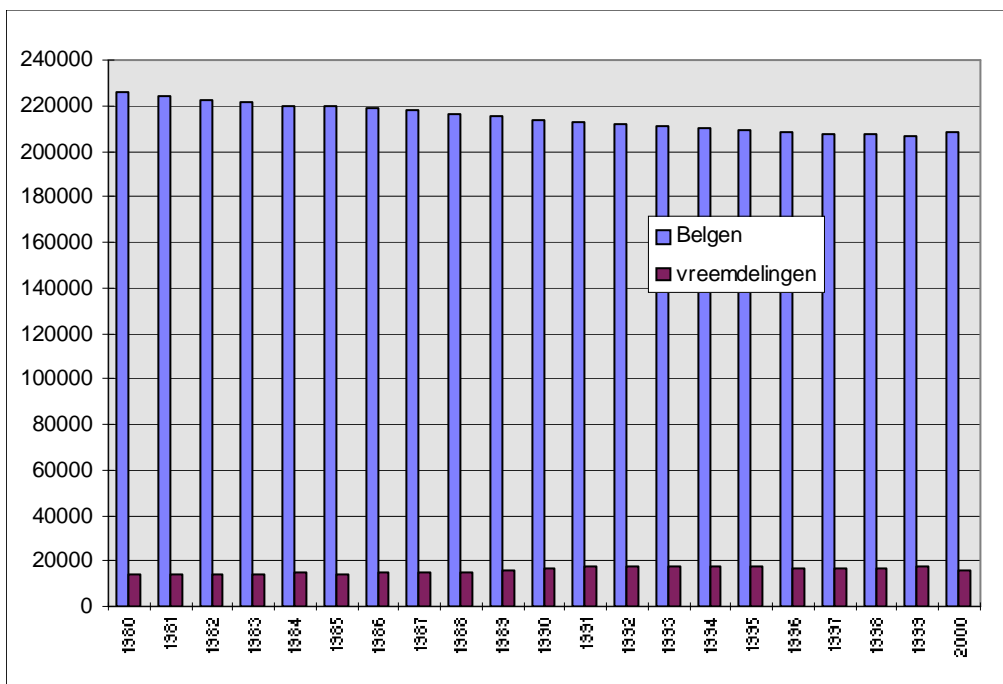

1.3. Historische evolutie van het totale bevolkingsaantal (grenzen vóór en na de gemeentefusie in 1977)

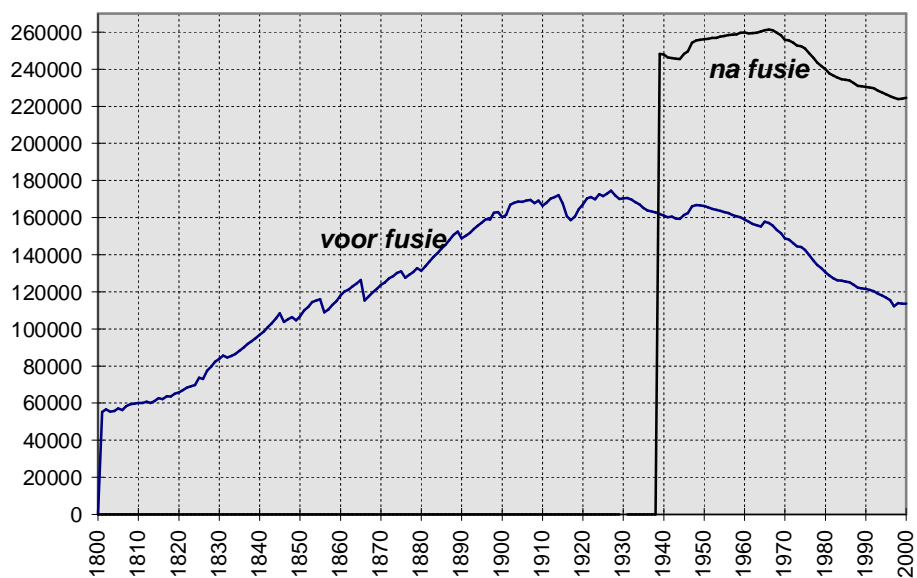

**1.4. Bevolking naar leeftijdsklasse en geslacht:
Belgen, vreemdelingen en totale bevolking.
(31 december 2000).**

Leeftijd	Belgen			Vreemdelingen			Totaal		
	M	V	tot.	M	V	tot.	M	V	tot.
0-4	5774	5606	11380	493	507	1000	6267	6113	12380
5-9	5578	5334	10912	496	520	1016	6074	5854	11928
10-14	5479	5138	10617	438	416	854	5917	5554	11471
15-19	5366	5213	10579	433	517	950	5799	5730	11529
20-24	6622	6654	13276	670	903	1573	7292	7557	14849
25-29	8341	7748	16089	1104	1071	2175	9445	8819	18264
30-34	7969	7475	15444	1132	883	2015	9101	8358	17459
35-39	8067	7573	15640	852	698	1550	8919	8271	17190
40-44	7633	7458	15091	611	526	1137	8244	7984	16228
45-49	6918	6910	13828	469	406	875	7387	7316	14703
50-54	6684	6674	13358	437	310	747	7121	6984	14105
55-59	5234	5606	10840	349	256	605	5583	5862	11445
60-64	5196	5829	11025	291	211	502	5487	6040	11527
65-69	5101	6285	11386	215	137	352	5316	6422	11738
70-74	4357	5964	10321	101	101	202	4458	6065	10523
75-79	3610	5655	9265	77	90	167	3687	5745	9432
80-84	1622	3184	4806	29	45	74	1651	3229	4880
85-89	967	2340	3307	13	17	30	980	2357	3337
90-94	293	961	1254	2	6	8	295	967	1262
95-99	58	231	289	1	0	1	59	231	290
100 +	3	29	32	0	1	1	3	30	33
totaal	!Syntaxis fout,)	!Syntaxis fout,)	!Syntaxis fout,)	!Syntaxis fout,)	!Syntaxis fout,)	!Syntaxis fout,)	!Syntaxis fout,)	!Syntaxis fout,)	!Syntaxis fout,)

**1.5. Gemiddelde leeftijd naar geslacht en nationaliteit
(31 december 2000)**

gemidd. Leeftijd	Belgen			Vreemdelingen			Totaal		
	M	V	tot.	M	V	tot.	M	V	tot.
1998	38,99	42,85	40,99	31,16	29,06	30,16	38,37	41,90	40,19
1999	39,03	42,84	41	31,45	29,61	30,58	38,41	41,90	40,21
2000	38,92	42,66	40,85	32,72	30,86	31,83	38,46	41,88	40,22

* = som(aantal per leeftijd x leeftijd)/aantal inwoners

**1.6. Bevolking naar leeftijdsklasse en geslacht
(31 december 2000)**

a) Belgen (mannen/vrouwen)

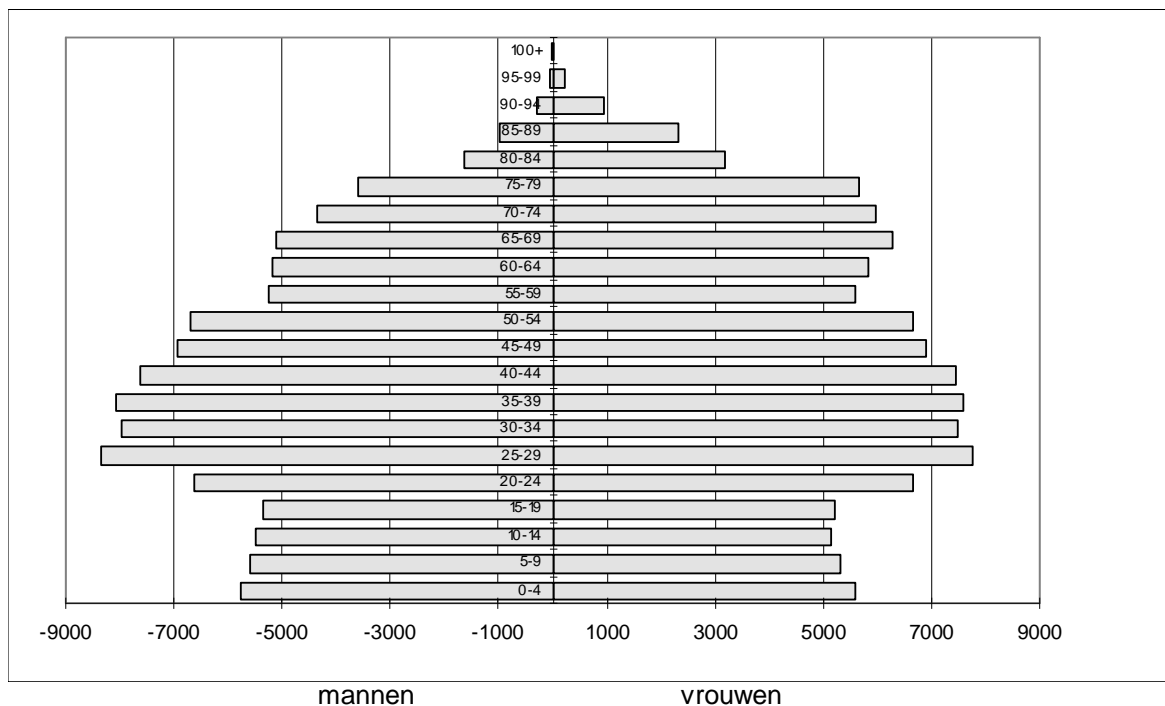

b) Vreemdelingen (mannen/vrouwen)

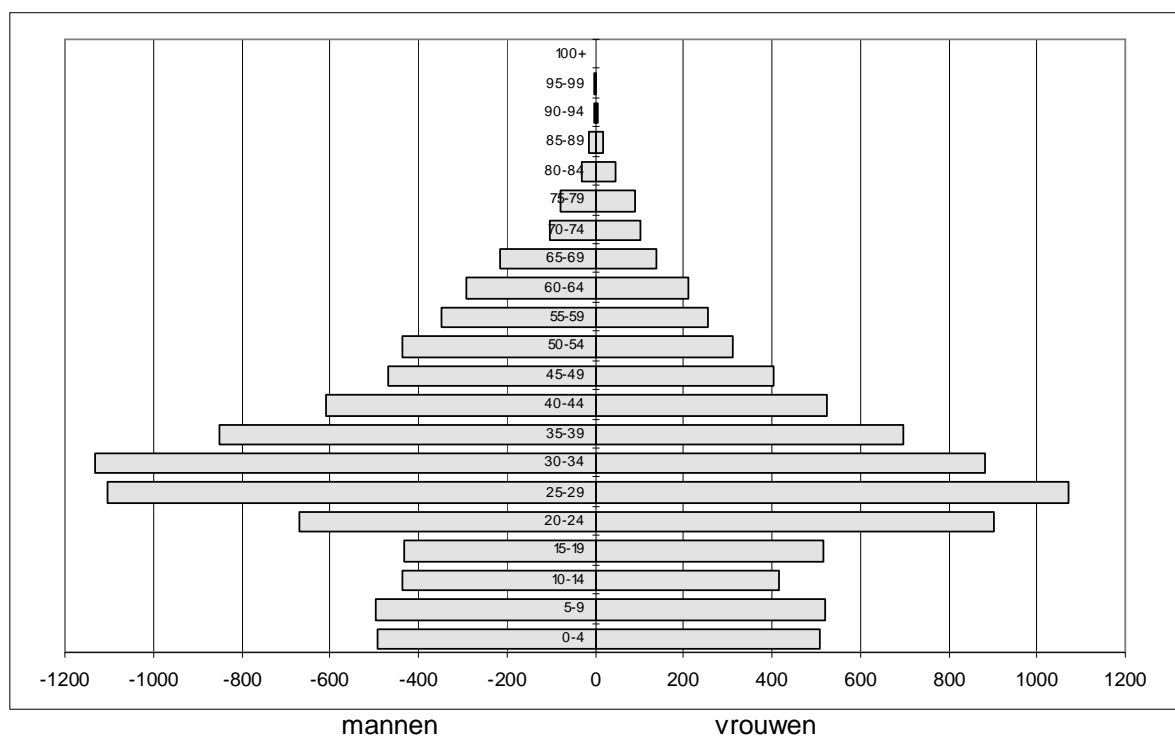

**1.7. Aandeel van 3 leeftijdsgroepen
(0 - 19 jaar, 20 - 64 jaar, 65 jaar en ouder) in de totale bevolking
(in %)**

JAAR	0-19	20-64	65+
1977	25,90	56,85	17,25
1978	25,60	57,03	17,37
1979	25,17	57,24	17,59
1980	24,84	57,67	17,49
1981	24,46	58,28	17,26
1982	24,09	59,06	16,85
1983	23,69	59,82	16,49
1984	23,17	60,36	16,47
1985	22,74	60,58	16,68
1986	22,34	60,81	16,85
1987	22,10	60,82	17,07
1988	21,93	60,75	17,32
1989	21,74	60,86	17,41
1990	21,51	60,97	17,52
1991	21,41	61,04	17,55
1992	21,39	61,03	17,59
1993	21,32	61	17,69
1994	21,34	60,84	17,81
1995	21,41	60,58	18,01
1996	21,43	60,36	18,21
1997	21,38	60,29	18,33
1998	21,24	60,28	18,46
1999	21,21	60,31	18,49
2000	21,07	60,46	18,48

**Aandeel van 3 leeftijdsgroepen
(0-19 jaar, 20-64 jaar en 65 jaar en ouder) in de totale bevolking
(Belgen - Vreemdelingen) - diagram**

a) Belgen :

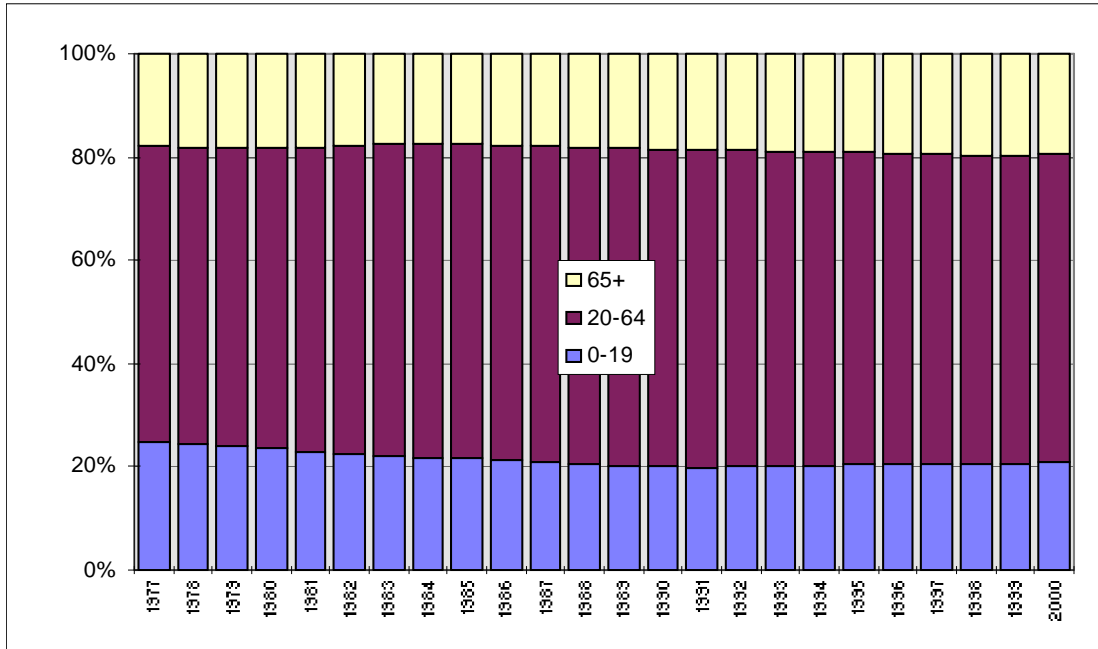

b) Vreemdelingen :

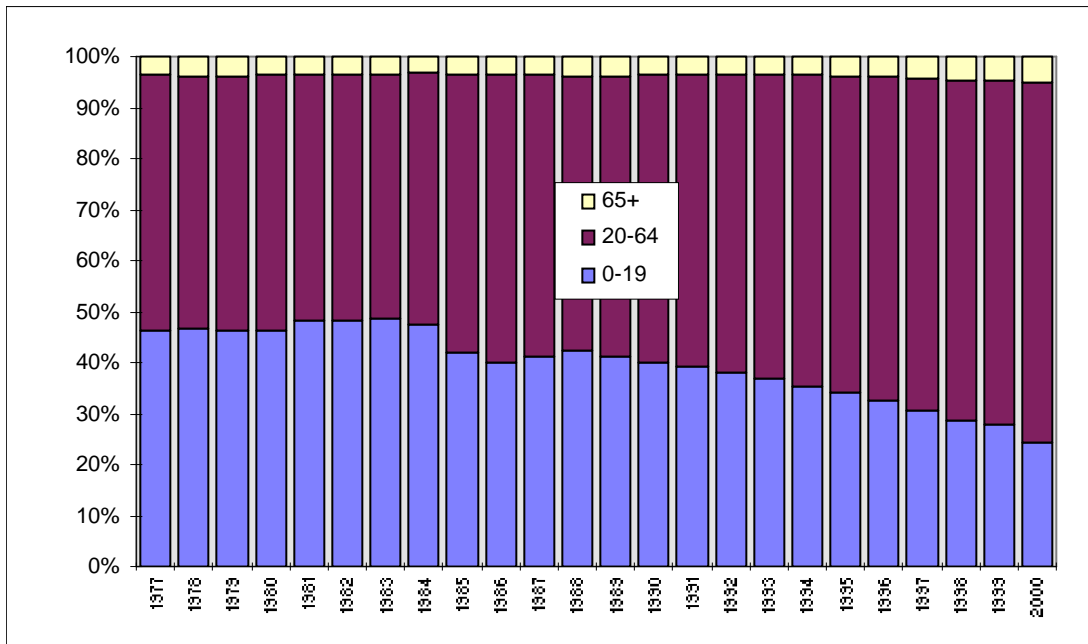

1.8. Bevolking per administratief dienstencentrum. Belgen, vreemdelingen en totale bevolking, per geslacht (31/12/2000)

dienstencentrum	Belgen			Vreemdelingen			totaal		
	M	V	tot.	M	V	tot.	M	V	tot.
Drongen	6279	6492	12771	77	55	132	6356	6547	12903
Gent-Centrum	32161	34767	66928	4575	4283	8858	36736	39050	75786
Gentbrugge	6799	7284	14083	159	150	309	6958	7434	14392
Ledeberg	5937	6267	12204	601	591	1192	6538	6858	13396
Mariakerke	6905	7182	14087	277	254	531	7182	7436	14618
Muide-Meulestede	2296	2232	4528	264	287	551	2560	2519	5079
Nieuw-Gent	6405	7331	13736	717	595	1312	7122	7926	15048
Oostakker	6654	6743	13397	106	73	179	6760	6816	13576
Sint-Amandsberg	12136	13302	25438	960	890	1850	13096	14192	27288
Sint-Denijs-Westrem	2798	3208	6006	56	60	116	2854	3268	6122
Wondelgem	9194	9633	18827	363	336	699	9557	9969	19526
Zwijnaarde	3308	3426	6734	58	47	105	3366	3473	6839
Totaal	!Syntax isfout,)	!Syntax isfout,)	!Syntax isfout,)	!Synt axisfo ut,)	!Synta xisfout ,)	!Synta xisfout)	!Syntaxi sfout,)	!Syntaxis fout,)	!Syntaxi sfout,)

**1.9. Bevolking per administratief dienstencentrum. (31/12/2000) -
kaart**

a) Totale bevolking :

b) Vreemdelingen :

**1.10. Bevolkingsevolutie per administratief dienstencentrum.
Belgen, vreemdelingen en totale bevolking, per geslacht**

jaar	Belgen			Vreemdelingen			Totaal		
	M	V	tot.	M	V	tot.	M	V	tot.

DIENTSTENCENTRUM : DRONGEN

1985	5930	6022	11952	53	30	83	5983	6052	12035
1986	6029	6069	12098	47	26	73	6076	6095	12171
1987	6066	6175	12241	53	28	81	6119	6203	12322
1988	6119	6224	12343	51	31	82	6170	6255	12425
1989	6139	6262	12401	54	27	81	6193	6289	12482
1990	6169	6279	12448	60	32	92	6229	6311	12540
1991	6228	6328	12556	65	43	108	6293	6371	12664
1992	6267	6380	12647	70	42	112	6337	6422	12759
1993	6293	6419	12712	73	44	117	6366	6463	12829
1994	6300	6390	12690	73	45	118	6373	6435	12808
1995	6349	6428	12777	71	41	112	6420	6469	12889
1996	6321	6415	12736	75	39	114	6396	6454	12850
1997	6302	6446	12748	79	50	129	6381	6496	12877
1998	6262	6450	12712	75	47	122	6337	6497	12834
1999	6228	6395	12623	80	49	129	6308	6444	12752
2000	6279	6492	12771	77	55	132	6356	6547	12903

DIENTSTENCENTRUM : GENT-CENTRUM

1985	34352	40235	74587	5231	4125	9356	39583	44360	83943
1986	34330	39589	73919	5671	4388	10059	40001	43977	83978
1987	33849	39465	73314	5367	4410	9777	39216	43875	83091
1988	33521	38792	72313	5185	4376	9561	38706	43168	81874
1989	33188	38179	71367	5436	4611	10047	38624	42790	81414
1990	32943	37531	70474	5809	4962	10771	38752	42493	81245
1991	32756	37127	69883	6031	5143	11174	38787	42270	81057
1992	32757	36917	69674	6074	5189	11263	38831	42106	80937
1993	32466	36415	68881	5836	4978	10814	38302	41393	79695
1994	32427	36234	68661	5686	4917	10603	38113	41151	79264
1995	32351	35850	68201	5407	4931	10338	37758	40781	78539
1996	31976	35266	67242	5267	4880	10147	37243	40146	77389
1997	31897	35068	66965	5155	4740	9895	37052	39808	76860
1998	31965	34788	66753	5005	4583	9588	36970	39371	76341
1999	31860	34551	66411	5091	4640	9731	36951	39191	76142
2000	32161	34767	66928	4575	4283	8858	36736	39050	75786

DIENTSTENCENTRUM : GENTBRUGGE

1985	6832	7421	14253	102	68	170	6934	7489	14423
1986	6878	7414	14292	118	87	205	6996	7501	14497
1987	6866	7398	14264	122	95	217	6988	7493	14481
1988	6864	7351	14215	128	90	218	6992	7441	14433
1989	6860	7380	14240	127	99	226	6987	7479	14466
1990	6840	7380	14220	128	94	222	6968	7474	14442
1991	6848	7364	14212	129	93	222	6977	7457	14434
1992	6831	7379	14210	137	107	244	6968	7486	14454
1993	6833	7364	14197	139	114	253	6972	7478	14450
1994	6836	7345	14181	139	112	251	6975	7457	14432
1995	6770	7294	14064	144	125	269	6914	7419	14333
1996	6760	7315	14075	153	135	288	6913	7450	14363
1997	6731	7304	14035	173	155	328	6904	7459	14363
1998	6764	7327	14091	172	151	323	6936	7478	14414
1999	6745	7303	14048	164	164	328	6909	7467	14376

2000	6799	7284	14083	159	150	309	6958	7434	14392
------	------	------	-------	-----	-----	-----	------	------	-------

jaar	Belgen			Vreemdelingen			Totaal		
	M	V	tot.	M	V	tot.	M	V	tot.

DINSTENCENTRUM : LEDEBERG

1985	6514	7133	13647	396	343	739	6910	7476	14386
1986	6423	7050	13473	416	349	765	6839	7399	14238
1987	6404	7030	13434	439	377	816	6843	7407	14250
1988	6306	6912	13218	439	380	819	6745	7292	14037
1989	6263	6896	13159	474	418	892	6737	7314	14051
1990	6230	6821	13051	508	432	940	6738	7253	13991
1991	6127	6762	12889	540	475	1015	6667	7237	13904
1992	6067	6714	12781	577	513	1090	6644	7227	13871
1993	5968	6596	12564	615	509	1124	6583	7105	13688
1994	5929	6452	12381	597	522	1119	6526	6974	13500
1995	5837	6317	12154	594	544	1138	6431	6861	13292
1996	5885	6381	12266	632	555	1187	6517	6936	13453
1997	5861	6276	12137	621	582	1203	6482	6858	13340
1998	5904	6293	12197	590	575	1165	6494	6868	13362
1999	5869	6263	12132	663	654	1317	6532	6917	13449
2000	5937	6267	12204	601	591	1192	6538	6858	13396

DINSTENCENTRUM : MARIAKERKE

1985	7136	7374	14510	161	109	270	7297	7483	14780
1986	7148	7397	14545	170	107	277	7318	7504	14822
1987	7096	7333	14429	178	111	289	7274	7444	14718
1988	7038	7323	14361	178	120	298	7216	7443	14659
1989	7074	7304	14378	185	130	315	7259	7434	14693
1990	7051	7357	14408	196	143	339	7247	7500	14747
1991	7025	7297	14322	213	163	376	7238	7460	14698
1992	6992	7316	14308	204	153	357	7196	7469	14665
1993	6999	7295	14294	243	189	432	7242	7484	14726
1994	7036	7229	14265	249	206	455	7285	7435	14720
1995	7010	7248	14258	271	209	480	7281	7457	14738
1996	6917	7216	14133	279	219	498	7196	7435	14631
1997	6871	7200	14071	283	229	512	7154	7429	14583
1998	6871	7190	14061	293	243	536	7164	7433	14597
1999	6893	7161	14054	300	266	566	7193	7427	14620
2000	6905	7182	14087	277	254	531	7182	7436	14618

DINSTENCENTRUM : MUIDE-MEULESTEDE

1985	2477	2720	5197	293	243	536	2770	2963	5733
1986	2407	2662	5069	323	262	585	2730	2924	5654
1987	2420	2658	5078	310	280	590	2730	2938	5668
1988	2433	2638	5071	297	251	548	2730	2889	5619
1989	2378	2626	5004	329	277	606	2707	2903	5610
1990	2383	2604	4987	344	291	635	2727	2895	5622
1991	2353	2588	4941	368	312	680	2721	2900	5621
1992	2334	2578	4912	366	289	655	2700	2867	5567
1993	2350	2544	4894	376	313	689	2726	2857	5583
1994	2344	2525	4869	363	296	659	2707	2821	5528
1995	2370	2471	4841	343	309	652	2713	2780	5493
1996	2283	2433	4716	334	307	641	2617	2740	5357
1997	2313	2374	4687	320	298	618	2633	2672	5305
1998	2334	2394	4728	287	295	582	2621	2689	5310
1999	2237	2273	4510	299	312	611	2536	2585	5121

2000	2296	2232	4528	264	287	551	2560	2519	5079
------	------	------	------	-----	-----	-----	------	------	------

jaar	Belgen			Vreemdelingen			Totaal		
	M	V	tot.	M	V	tot.	M	V	tot.

DIENTSTENCENTRUM : NIEUW-GENT

1985	7445	8559	16004	475	305	780	7920	8864	16784
1986	7466	8518	15984	512	322	834	7978	8840	16818
1987	7339	8398	15737	567	365	932	7906	8763	16669
1988	7247	8318	15565	608	405	1013	7855	8723	16578
1989	7201	8275	15476	654	426	1080	7855	8701	16556
1990	7095	8187	15282	706	437	1143	7801	8624	16425
1991	7059	8149	15208	696	411	1107	7755	8560	16315
1992	6938	8012	14950	776	463	1239	7714	8475	16189
1993	6751	7864	14615	762	470	1232	7513	8334	15847
1994	6668	7800	14468	723	473	1196	7391	8273	15664
1995	6501	7637	14138	713	494	1207	7214	8131	15345
1996	6482	7555	14037	659	504	1163	7141	8059	15200
1997	6437	7455	13892	606	493	1099	7043	7948	14991
1998	6384	7343	13727	635	518	1153	7019	7861	14880
1999	6335	7285	13620	691	549	1240	7026	7834	14860
2000	6405	7331	13736	717	595	1312	7122	7926	15048

DIENTSTENCENTRUM : OOSTAKKER

1985	6072	6163	12235	81	48	129	6153	6211	12364
1986	6047	6166	12213	77	44	121	6124	6210	12334
1987	6009	6148	12157	80	42	122	6089	6190	12279
1988	6098	6178	12276	80	36	116	6178	6214	12392
1989	6127	6236	12363	89	41	130	6216	6277	12493
1990	6126	6206	12332	85	46	131	6211	6252	12463
1991	6113	6205	12318	78	43	121	6191	6248	12439
1992	6152	6202	12354	82	47	129	6234	6249	12483
1993	6128	6162	12290	87	52	139	6215	6214	12429
1994	6160	6185	12345	91	62	153	6251	6247	12498
1995	6182	6251	12433	109	74	183	6291	6325	12616
1996	6314	6326	12640	115	78	193	6429	6404	12833
1997	6379	6396	12775	138	87	225	6517	6483	13000
1998	6482	6588	13070	135	85	220	6617	6673	13290
1999	6568	6668	13236	132	76	208	6700	6744	13444
2000	6654	6743	13397	106	73	179	6760	6816	13576

DIENTSTENCENTRUM : SINT-AMANDSBERG

1985	12161	13577	25738	740	687	1427	12901	14264	27165
1986	12041	13384	25425	712	673	1385	12753	14057	26810
1987	11928	13262	25190	747	728	1475	12675	13990	26665
1988	11832	13291	25123	757	746	1503	12589	14037	26626
1989	11715	13187	24902	801	779	1580	12516	13966	26482
1990	11669	13099	24768	878	824	1702	12547	13923	26470
1991	11595	12939	24534	946	898	1844	12541	13837	26378
1992	11482	12849	24331	985	933	1918	12467	13782	26249
1993	11584	12839	24423	1071	1018	2089	12655	13857	26512
1994	11584	12858	24442	1065	992	2057	12649	13850	26499
1995	11652	12935	24587	1042	981	2023	12694	13916	26610
1996	11753	12992	24745	1016	983	1999	12769	13975	26744
1997	11709	12918	24627	1039	966	2005	12748	13884	26632
1998	11726	12884	24610	1026	955	1981	12752	13839	26591
1999	11857	13027	24884	1112	1034	2146	12969	14061	27030
2000	12136	13302	25438	960	890	1850	13096	14192	27288

jaar	Belgen			Vreemdelingen			Totaal		
	M	V	tot.	M	V	tot.	M	V	tot.

DIENTSTENCENTRUM : SINT-DENIJS-WESTREM

1985	2920	3226	6146	53	31	84	2973	3257	6230
1986	2879	3187	6066	59	33	92	2938	3220	6158
1987	2893	3240	6133	62	33	95	2955	3273	6228
1988	2857	3232	6089	61	34	95	2918	3266	6184
1989	2851	3210	6061	56	38	94	2907	3248	6155
1990	2830	3185	6015	56	37	93	2886	3222	6108
1991	2813	3189	6002	53	34	87	2866	3223	6089
1992	2813	3183	5996	58	42	100	2871	3225	6096
1993	2815	3218	6033	57	42	99	2872	3260	6132
1994	2807	3226	6033	61	42	103	2868	3268	6136
1995	2826	3219	6045	61	53	114	2887	3272	6159
1996	2811	3236	6047	58	53	111	2869	3289	6158
1997	2811	3230	6041	62	59	121	2873	3289	6162
1998	2801	3207	6008	60	61	121	2861	3268	6129
1999	2789	3226	6015	57	60	117	2846	3286	6132
2000	2798	3208	6006	56	60	116	2854	3268	6122

DIENTSTENCENTRUM : WONDELGEM

1985	9395	9745	19140	231	197	428	9626	9942	19568
1986	9349	9695	19044	250	221	471	9599	9916	19515
1987	9340	9637	18977	252	199	451	9592	9836	19428
1988	9259	9600	18859	270	208	478	9529	9808	19337
1989	9300	9678	18978	270	195	465	9570	9873	19443
1990	9288	9641	18929	273	202	475	9561	9843	19404
1991	9281	9663	18944	300	221	521	9581	9884	19465
1992	9259	9651	18910	318	249	567	9577	9900	19477
1993	9271	9629	18900	339	262	601	9610	9891	19501
1994	9180	9632	18812	343	286	629	9523	9918	19441
1995	9185	9669	18854	336	290	626	9521	9959	19480
1996	9162	9689	18851	348	287	635	9510	9976	19486
1997	9188	9662	18850	338	305	643	9526	9967	19493
1998	9142	9548	18690	348	329	677	9490	9877	19367
1999	9118	9523	18641	372	352	724	9490	9875	19365
2000	9194	9633	18827	363	336	699	9557	9969	19526

DIENTSTENCENTRUM : ZWIJNAARDE

1985	3330	3453	6783	36	21	57	3366	3474	6840
1986	3340	3746	7086	31	14	45	3371	3760	7131
1987	3317	3454	6771	29	21	50	3346	3475	6821
1988	3340	3475	6815	38	27	65	3378	3502	6880
1989	3372	3479	6851	39	27	66	3411	3506	6917
1990	3407	3487	6894	42	31	73	3449	3518	6967
1991	3435	3526	6961	48	39	87	3483	3565	7048
1992	3436	3533	6969	43	40	83	3479	3573	7052
1993	3412	3500	6912	46	37	83	3458	3537	6995
1994	3388	3489	6877	42	38	80	3430	3527	6957
1995	3376	3492	6868	42	32	74	3418	3524	6942
1996	3371	3484	6855	42	32	74	3413	3516	6929
1997	3360	3470	6830	42	35	77	3402	3505	6907
1998	3333	3444	6777	50	41	91	3383	3485	6868
1999	3335	3440	6775	52	42	94	3387	3482	6869
2000	3308	3426	6734	58	47	105	3366	3473	6839

1.11. Bevolking per administratief dienstencentrum (31/12/2000)

a) Belgen

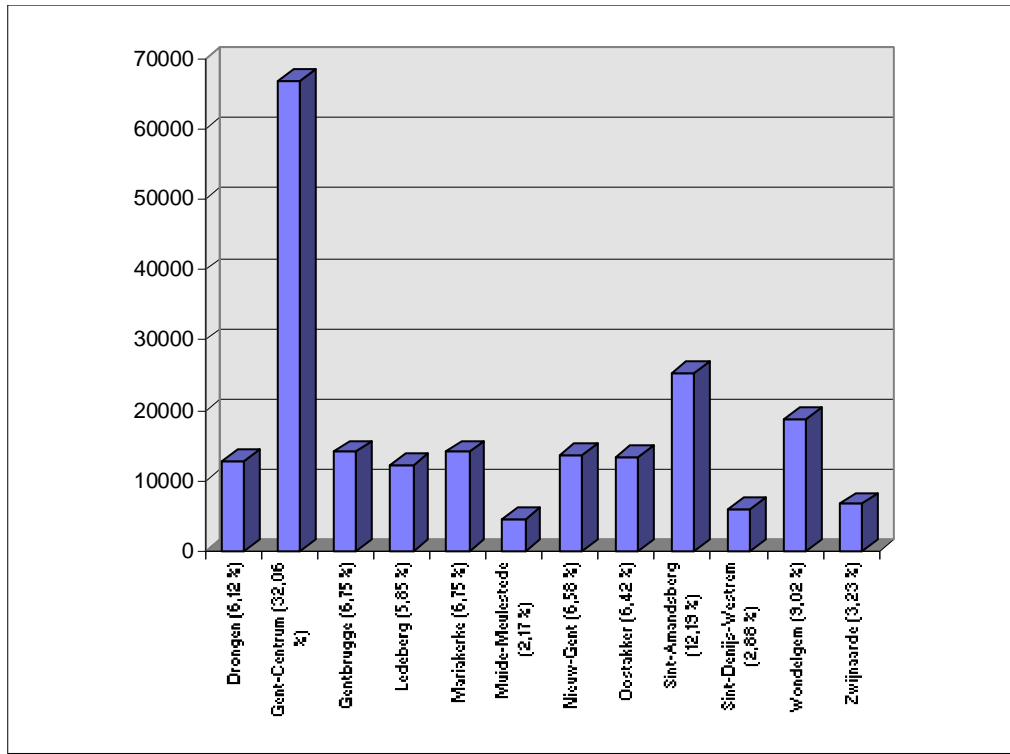

b) Vreemdelingen

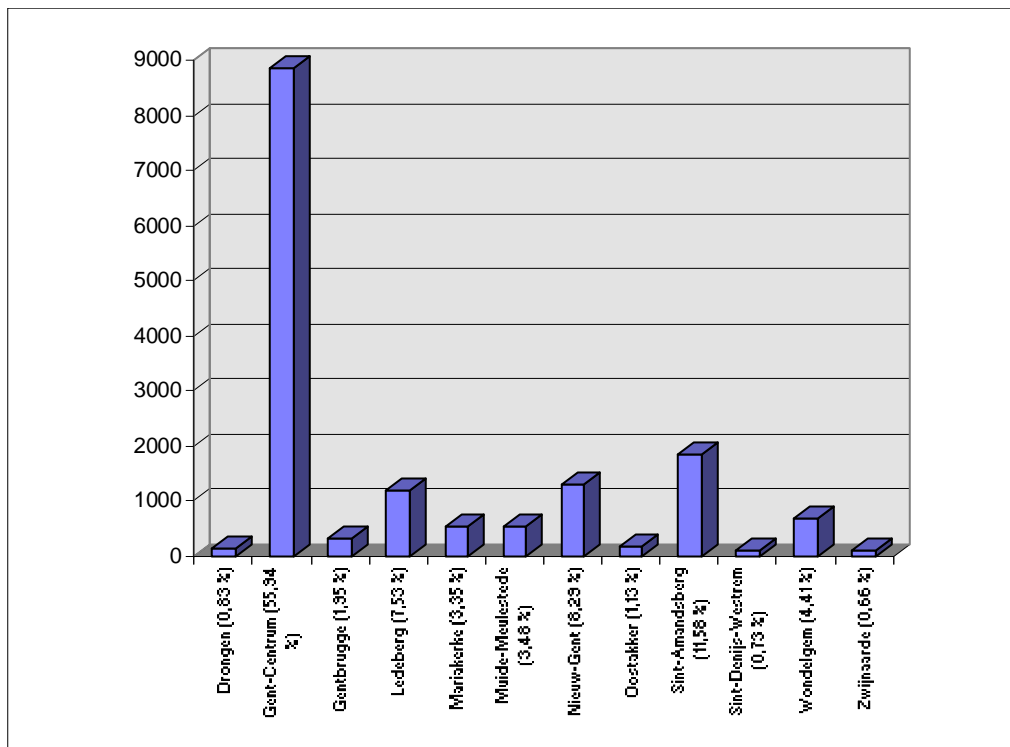

1.12. Bevolking per deelgemeente. Belgen, vreemdelingen en totale bevolking, per geslacht (31/12/2000)

a) vroegere deelgemeenten (volgens postcode)

	Belgen			Vreemdelingen			Totaal		
	M	V	tot	M	V	tot	M	V	tot
Afsnee	670	704	1374	13	13	26	683	717	1400
Drongen	5964	6189	12153	70	48	118	6034	6237	12271
Gent-Centrum	47580	51471	99051	6247	5832	12079	53827	57303	111130
Gent-Kanaalzone	1255	1175	2430	23	20	43	1278	1195	2473
Gentbrugge	9330	9986	19316	302	287	589	9632	10273	19905
Ledeberg	3384	3543	6927	457	452	909	3841	3995	7836
Mariakerke	5520	5863	11383	104	79	183	5624	5942	11566
Oostakker	5787	5908	11695	86	56	142	5873	5964	11837
Sint-Amandsberg	9704	10714	20418	687	623	1310	10391	11337	21728
Sint-Denijs-Westrem	2434	2780	5214	49	53	102	2483	2833	5316
Wondelgem	5939	6120	12059	116	111	227	6055	6231	12286
Zwijnaarde	3305	3414	6719	59	47	106	3364	3461	6825
Totaal	100872	107867	208739	8213	7621	15834	109085	115488	224573

b) uitsplitsing Afsnee

	Belgen			Vreemdelingen			Totaal		
	M	V	tot	M	V	tot	M	V	tot
Drongen	316	303	619	7	7	14	323	310	633
Sint-Denijs-Westrem	354	401	755	6	6	12	360	407	767
Totaal	670	704	1374	13	13	26	683	717	1400

c) uitsplitsing Kanaalzone

	Belgen			Vreemdelingen			Totaal		
	M	V	tot	M	V	tot	M	V	tot
Mendonk	113	92	205	3	3	6	116	95	211
Desteldonk	471	435	906	6	1	7	477	436	913
Sint-Kruis-Winkel	570	558	1128	12	16	28	582	574	1156
Terdonk	101	90	191	2	0	2	103	90	193
Totaal	1255	1175	2430	23	20	43	1278	1195	2473

1.13. Bevolking per deelgemeente (grenzen vóór de fusie)

a) Totale bevolking

b) Vreemdelingen

**1.14. Bevolkingsevolutie per deelgemeente
(grenzen vóór de fusie)
Belgen, vreemdelingen en totale bevolking**

jaar	Belgen			Vreemdelingen			Totaal		
	M	V	tot.	M	V	tot.	M	V	tot.

DEELGEMEENTE AFSNEE

1986 (*)	359	343	702	5	1	6	364	344	708
1987 (*)	360	352	712	4	1	5	364	353	717
1988 (*)	353	356	709	5	0	5	358	356	714
1989	686	673	1359	11	5	16	697	678	1375
1990	682	669	1351	11	5	16	693	674	1367
1991	669	666	1335	12	7	19	681	673	1354
1992	665	671	1336	12	4	16	677	675	1352
1993	670	674	1344	12	4	16	682	678	1360
1994	679	675	1354	14	5	19	693	680	1373
1995	680	670	1350	14	7	21	694	677	1371
1996	678	680	1358	13	6	19	691	686	1377
1997	667	683	1350	14	10	24	681	693	1374
1998	670	680	1350	13	11	24	683	691	1374
1999	658	690	1348	14	10	24	672	700	1372
2000	670	704	1374	13	13	26	683	717	1400

DEELGEMEENTE DRONGEN

1986 (*)	6029	6064	12093	47	26	73	6076	6090	12166
1987 (*)	6073	6183	12256	53	28	81	6126	6211	12337
1988 (*)	6119	6224	12343	51	31	82	6170	6255	12425
1989	5795	5924	11719	51	27	78	5846	5951	11797
1990	5836	5966	11802	52	27	79	5888	5993	11881
1991	5899	6011	11910	57	38	95	5956	6049	12005
1992	5944	6064	12008	61	41	102	6005	6105	12110
1993	5979	6109	12088	64	41	105	6043	6150	12193
1994	5975	6078	12053	63	40	103	6038	6118	12156
1995	6028	6129	12157	62	38	100	6090	6167	12257
1996	5997	6114	12111	66	36	102	6063	6150	12213
1997	5982	6146	12128	70	45	115	6052	6191	12243
1998	5939	6151	12090	66	41	107	6005	6192	12197
1999	5910	6093	12003	72	44	116	5982	6137	12119
2000	5964	6189	12153	70	48	118	6034	6237	12271

DEELGEMEENTE GENT-CENTRUM

1986	51310	58576	109886	6972	5419	12391	58282	63995	122277
1987	50826	57923	108749	6757	5521	12278	57583	63444	121027
1988	50268	57167	107435	6622	5491	12113	56890	62658	119548
1989	49777	56747	106524	6938	5783	12721	56715	62530	119245
1990	49337	55783	105120	7422	6200	13622	56759	61983	118742
1991	49011	55197	104208	7716	6440	14156	56727	61637	118364
1992	48719	54628	103347	7857	6554	14411	56576	61182	117758
1993	48251	53910	102161	7673	6413	14086	55924	60323	116247
1994	48069	53615	101684	7483	6363	13846	55552	59978	115530
1995	47787	53009	100796	7172	6396	13568	54959	59405	114364
1996	47246	52254	99500	6965	6366	13331	54211	58620	112831
1997	47258	51923	99181	6772	6211	12983	54030	58134	112164
1998	47265	51503	98768	6636	6082	12718	53901	57585	111486
1999	46993	51052	98045	6857	6256	13113	53850	57308	111158
2000	47580	51471	99051	6247	5832	12079	53827	57303	111130

(*) grens na de grenswijziging Afsnee

jaar	Belgen			Vreemdelingen			Totaal		
	M	V	tot.	M	V	tot.	M	V	tot.

DEELGEMEENTE GENT-KANAALZONE

1986	1436	1364	2800	18	9	27	1454	1373	2827
1987	1401	1319	2720	18	8	26	1419	1327	2746
1988	1401	1299	2700	16	8	24	1417	1307	2724
1989	1388	1283	2671	22	13	35	1410	1296	2706
1990	1391	1283	2674	22	17	39	1413	1300	2713
1991	1343	1258	2601	18	16	34	1361	1274	2635
1992	1349	1257	2606	17	16	33	1366	1273	2639
1993	1352	1233	2585	18	16	34	1370	1249	2619
1994	1330	1208	2538	19	18	37	1349	1226	2575
1995	1305	1210	2515	23	23	46	1328	1233	2561
1996	1329	1210	2539	25	23	48	1354	1233	2587
1997	1306	1198	2504	27	19	46	1333	1217	2550
1998	1272	1190	2462	25	16	41	1297	1206	2503
1999	1268	1189	2457	29	18	47	1297	1207	2504
2000	1255	1175	2430	23	20	43	1278	1195	2473

DEELGEMEENTE GENTBRUGGE

1986	9505	10232	19737	216	157	373	9721	10389	20110
1987	9505	10241	19746	231	179	410	9736	10420	20156
1988	9466	10156	19622	237	178	415	9703	10334	20037
1989	9427	10150	19577	227	178	405	9654	10328	19982
1990	9409	10139	19548	247	182	429	9656	10321	19977
1991	9352	10136	19488	250	191	441	9602	10327	19929
1992	9336	10112	19448	271	219	490	9607	10331	19938
1993	9338	10062	19400	288	238	526	9626	10300	19926
1994	9338	9982	19320	292	247	539	9630	10229	19859
1995	9224	9861	19085	287	251	538	9511	10112	19623
1996	9265	9963	19228	316	268	584	9581	10231	19812
1997	9278	9970	19248	330	307	637	9608	10277	19885
1998	9320	10019	19339	318	301	619	9638	10320	19958
1999	9269	9981	19250	331	331	662	9600	10312	19912
2000	9330	9986	19316	302	287	589	9632	10273	19905

DEELGEMEENTE LEDEBERG

1986	3757	4190	7947	315	275	590	4072	4465	8537
1987	3743	4158	7901	327	291	618	4070	4449	8519
1988	3677	4079	7756	329	291	620	4006	4370	8376
1989	3671	4076	7747	374	338	712	4045	4414	8459
1990	3638	4033	7671	388	342	730	4026	4375	8401
1991	3598	3956	7554	418	378	796	4016	4334	8350
1992	3547	3955	7502	443	400	843	3990	4355	8345
1993	3454	3900	7354	469	393	862	3923	4293	8216
1994	3411	3784	7195	442	386	828	3853	4170	8023
1995	3366	3723	7089	451	417	868	3817	4140	7957
1996	3359	3710	7069	466	420	886	3825	4130	7955
1997	3291	3585	6876	464	428	892	3755	4013	7768
1998	3328	3578	6906	443	425	868	3771	4003	7774
1999	3327	3563	6890	494	486	980	3821	4049	7870
2000	3384	3543	6927	457	452	909	3841	3995	7836

jaar	Belgen			Vreemdelingen			Totaal		
	M	V	tot.	M	V	tot.	M	V	tot.

DEELGEMEENTE MARIAKERKE

1986	5467	5709	11176	91	51	142	5558	5760	11318
1987	5415	5663	11078	96	52	148	5511	5715	11226
1988	5410	5665	11075	92	53	145	5502	5718	11220
1989	5466	5675	11141	85	48	133	5551	5723	11274
1990	5465	5747	11212	79	44	123	5544	5791	11335
1991	5458	5737	11195	77	39	116	5535	5776	11311
1992	5474	5803	11277	76	36	112	5550	5839	11389
1993	5495	5811	11306	81	39	120	5576	5850	11426
1994	5551	5784	11335	82	52	134	5633	5836	11469
1995	5594	5838	11432	90	52	142	5684	5890	11574
1996	5549	5855	11404	93	61	154	5642	5916	11558
1997	5492	5842	11334	103	78	181	5595	5920	11515
1998	5495	5853	11348	101	71	172	5596	5924	11520
1999	5518	5858	11376	111	80	191	5629	5938	11567
2000	5520	5863	11383	104	79	183	5624	5942	11566

DEELGEMEENTE OOSTAKKER

1986	4865	4972	9837	67	35	102	4932	5007	9939
1987	4897	5020	9917	69	32	101	4966	5052	10018
1988	4983	5072	10055	67	29	96	5050	5101	10151
1989	5034	5158	10192	72	30	102	5106	5188	10294
1990	5038	5138	10176	70	34	104	5108	5172	10280
1991	5063	5168	10231	63	29	92	5126	5197	10323
1992	5105	5180	10285	70	33	103	5175	5213	10388
1993	5063	5175	10238	73	38	111	5136	5213	10349
1994	5125	5218	10343	74	44	118	5199	5262	10461
1995	5197	5308	10505	86	51	137	5283	5359	10642
1996	5322	5405	10727	90	53	143	5412	5458	10870
1997	5440	5521	10961	108	66	174	5548	5587	11135
1998	5562	5717	11279	107	69	176	5669	5786	11455
1999	5667	5803	11470	100	57	157	5767	5860	11627
2000	5787	5908	11695	86	56	142	5873	5964	11837

DEELGEMEENTE SINT-AMANDSBERG

1986	9771	10979	20750	478	443	921	10249	11422	21671
1987	9681	10922	20603	482	466	948	10163	11388	21551
1988	9597	10913	20510	508	501	1009	10105	11414	21519
1989	9486	10808	20294	557	523	1080	10043	11331	21374
1990	9468	10796	20264	610	551	1161	10078	11347	21425
1991	9430	10694	20124	675	611	1286	10105	11305	21410
1992	9362	10643	20005	708	644	1352	10070	11287	21357
1993	9448	10573	20021	768	709	1477	10216	11282	21498
1994	9422	10583	20005	760	693	1453	10182	11276	21458
1995	9457	10578	20035	742	694	1436	10199	11272	21471
1996	9519	10616	20135	741	691	1432	10260	11307	21567
1997	9401	10466	19867	762	676	1438	10163	11142	21305
1998	9399	10378	19777	749	689	1438	10148	11067	21215
1999	9518	10505	20023	790	731	1521	10308	11236	21544
2000	9704	10714	20418	687	623	1310	10391	11337	21728

jaar	Belgen			Vreemdelingen			Totaal		
	M	V	tot.	M	V	tot.	M	V	tot.

DEELGEMEENTE SINT-DENIJS-WESTREM

1986	2502	2802	5304	54	31	85	2556	2833	5389
1987	2520	2844	5364	58	30	88	2578	2874	5452
1988	2494	2835	5329	56	32	88	2550	2867	5417
1989	2493	2821	5314	51	37	88	2544	2858	5402
1990	2472	2790	5262	53	36	89	2525	2826	5351
1991	2462	2800	5262	50	30	80	2512	2830	5342
1992	2459	2789	5248	56	40	96	2515	2829	5344
1993	2461	2823	5284	54	40	94	2515	2863	5378
1994	2441	2828	5269	57	39	96	2498	2867	5365
1995	2457	2818	5275	57	49	106	2514	2867	5381
1996	2448	2827	5275	54	49	103	2502	2876	5378
1997	2451	2819	5270	54	51	105	2505	2870	5375
1998	2442	2797	5239	54	54	108	2496	2851	5347
1999	2438	2811	5249	49	53	102	2487	2864	5351
2000	2434	2780	5214	49	53	102	2483	2833	5316

DEELGEMEENTE WONDELGEM

1986	5714	5862	11576	87	71	158	5801	5933	11734
1987	5788	5907	11695	86	66	152	5874	5973	11847
1988	5800	5896	11696	87	64	151	5887	5960	11847
1989	5879	5943	11822	87	60	147	5966	6003	11969
1990	5895	5967	11862	89	63	152	5984	6030	12014
1991	5914	6002	11916	83	58	141	5997	6060	12057
1992	5927	6071	11998	86	61	147	6013	6132	12145
1993	5944	6086	12030	97	60	157	6041	6146	12187
1994	5929	6135	12064	104	66	170	6033	6201	12234
1995	5936	6191	12127	107	73	180	6043	6264	12307
1996	5951	6202	12153	107	67	174	6058	6269	12327
1997	5932	6190	12122	108	72	180	6040	6262	12302
1998	5940	6158	12098	112	82	194	6052	6240	12292
1999	5934	6147	12081	112	89	201	6046	6236	12282
2000	5939	6120	12059	116	111	227	6055	6231	12286

DEELGEMEENTE ZWIJNAARDE

1986	3332	3458	6790	31	13	44	3363	3471	6834
1987	3311	3439	6750	29	20	49	3340	3459	6799
1988	3333	3456	6789	38	26	64	3371	3482	6853
1989	3366	3454	6820	39	26	65	3405	3480	6885
1990	3400	3466	6866	42	30	72	3442	3496	6938
1991	3434	3512	6946	48	38	86	3482	3550	7032
1992	3434	3517	6951	43	40	83	3477	3557	7034
1993	3415	3489	6904	47	37	84	3462	3526	6988
1994	3389	3475	6864	42	38	80	3431	3513	6944
1995	3378	3476	6854	42	32	74	3420	3508	6928
1996	3372	3472	6844	42	32	74	3414	3504	6918
1997	3361	3456	6817	44	36	80	3405	3492	6897
1998	3336	3432	6768	52	42	94	3388	3474	6862
1999	3334	3423	6757	54	43	97	3388	3466	6854
2000	3305	3414	6719	59	47	106	3364	3461	6825

1.15. Historische evolutie van het totale bevolkingsaantal per deelgemeente (grenzen vóór de fusie)

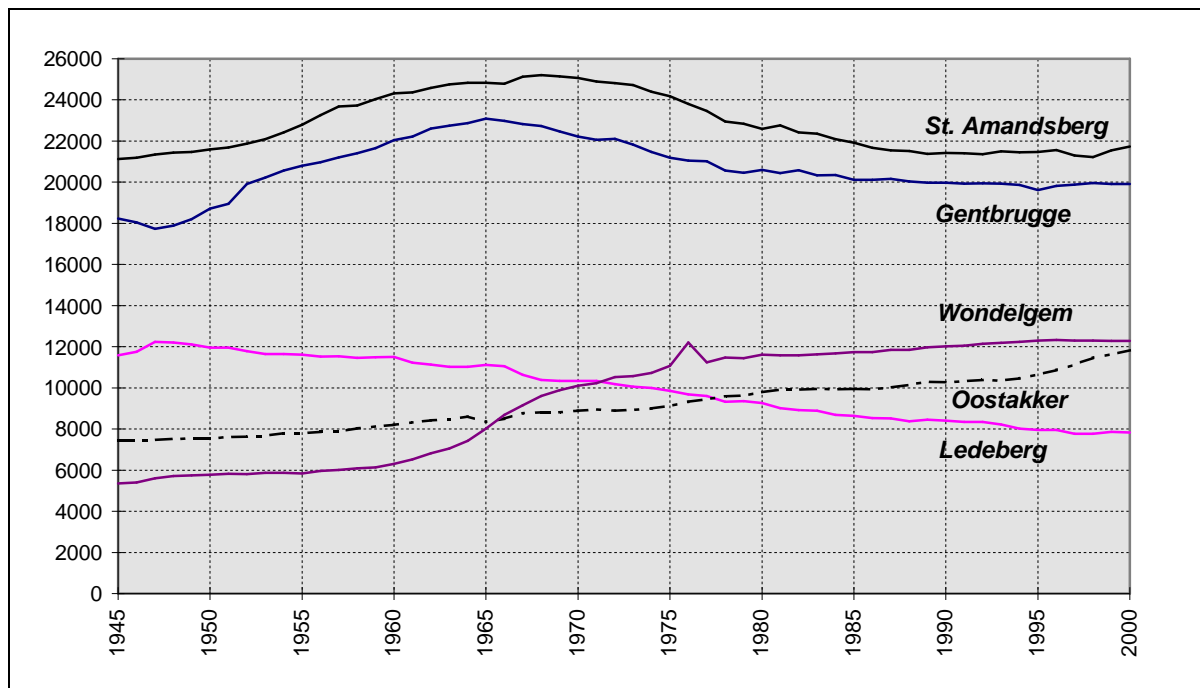
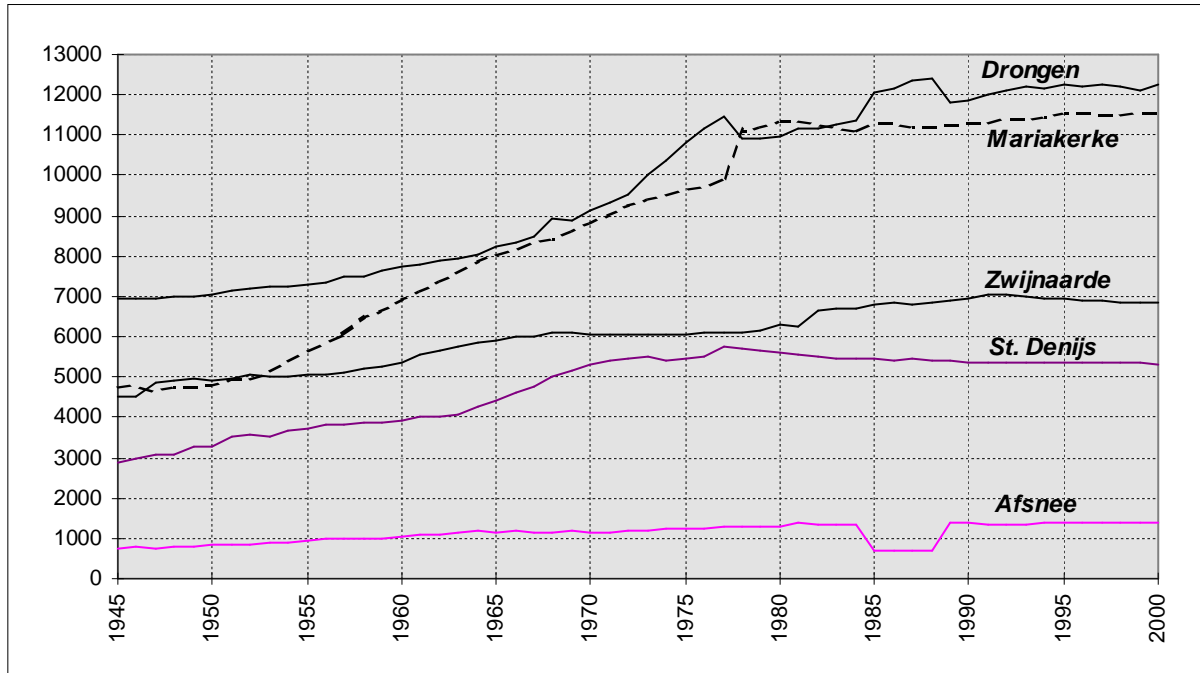

**1.16. Bevolkingsevolutie in de deelgemeente t.o.v. de fusie van 1977
(abs. en proc.)**

DEELGEMEENTE	BELGEN	%	VREEMDELINGEN	%	TOTAAL	%
Afsnee	+118	+9,39%	-4	-13,33%	+114	+8,86%
Drongen	+820	+7,24%	+10	+9,26%	+830	+7,25%
Gent-Centrum	-24315	-19,71%	+1882	+18,46%	-22433	-16,80%
Gent-Kanaalzone	-767	-23,99%	-48	-52,75%	-815	-24,79%
Gentbrugge	-1315	-6,37%	+205	+53,39%	-1110	-5,28%
Ledeberg	-2267	-24,66%	+499	+121,71%	-1768	-18,41%
Mariakerke	+1630	+16,71%	0	0,00%	+1630	+16,40%
Oostakker	+2381	+25,56%	0	0,00%	+2381	+25,18%
Sint-Amandsberg	-2295	-10,10%	+568	+76,55%	-1727	-7,36%
Sint-Denijs-Westrem	-419	-7,44%	-28	-21,54%	-447	-7,76%
Wondelgem	+985	+8,89%	+55	+31,98%	+1040	+9,25%
Zwijnaarde	+653	+10,76%	+54	+103,85%	+707	+11,56%
Totaal	!Syntaxisf out,)	!Syntaxisf out,)	+!Syntaxisfout,)	+!Syntaxis fout,)	!Syntaxisf out,)	!Syntaxisf out,)

**1.17. Bevolkingsevolutie van de deelgemeenten t.o.v.
Gent-Centrum sedert de fusie van 1977**

JAAR	Deelgemeente n	%	Gent-Centrum	%	Totaal
1977	112608	45,74	133563	54,26	246171
1978	112266	46,10	131257	53,90	243523
1979	112207	46,43	129488	53,57	241695
1980	112548	46,90	127411	53,10	239959
1981	112483	47,22	125711	52,78	238194
1982	112432	47,53	124108	52,47	236540
1983	112113	47,63	123288	52,37	235401
1984	111593	47,56	123060	52,44	234653
1985	111594	47,64	122657	52,36	234251
1986	111233	47,64	122277	52,36	233510
1987	111368	47,92	121027	52,08	232395
1988	111283	48,21	119548	51,79	230831
1989	111517	48,33	119245	51,67	230762
1990	111682	48,47	118742	51,53	230424
1991	111748	48,56	118364	51,44	230112
1992	112041	48,76	117758	51,24	229799
1993	112140	49,10	116247	50,90	228387
1994	111917	49,21	115530	50,79	227447
1995	112072	49,49	114364	50,51	226436
1996	112562	49,94	112831	50,06	225393
1997	112349	50,04	112164	49,96	224513
1998	112497	50,23	111486	49,77	223983
1999	113002	50,41	111158	49,59	224160
2000	113443	50,51	111130	49,49	224573

**1.18. Bevolkingsevolutie per deelgemeente t.o.v. de fusie van 1977
(kaart)**

1.19. Bevolkingsaantal per leeftijdsklasse per deelgemeente (absoluut)

a) absoluut (leeftijdsklassen 5 jaar)

Deelgem.	0-4	5-9	10-14	15-19	20-24	25-29	30-34	35-39	40-44	45-49	50-54	55-59	60-64	65-69	70-74	75-79	80+
Afsnee	68	74	91	76	76	66	84	99	114	114	114	90	72	79	74	65	44
Desteldonk	40	60	71	64	50	63	65	104	80	70	35	25	36	49	43	31	27
Mendonk	7	8	15	15	10	11	12	16	18	12	20	14	17	17	11	4	4
Sint Kruis	62	74	61	50	74	77	98	102	84	65	72	68	61	73	51	47	37
Terdonk	7	7	7	12	7	12	11	16	12	19	9	13	19	19	12	9	2
Drongen	608	796	718	766	757	673	767	917	981	914	1009	740	708	658	493	365	401
Gent	6309	5462	5068	5138	8199	10996	9263	8036	7462	6806	6538	5391	5331	5511	5145	4978	5491
Gentbrugge	1102	1148	1114	1081	1107	1341	1545	1625	1539	1379	1274	1000	986	977	976	887	830
Ledeberg	495	430	425	441	484	633	623	601	571	479	461	384	371	415	386	297	340
Mariakerke	530	635	626	656	653	589	732	880	895	844	836	717	765	728	647	479	354
Oostakker	747	725	706	679	689	722	987	1094	891	889	703	519	578	574	464	406	464
Sint Denijs westrem	249	291	296	313	265	242	307	355	408	325	377	267	338	366	346	270	301
St. A'berg	1299	1224	1254	1117	1351	1633	1627	1735	1651	1392	1256	1095	1044	1116	1065	955	914
Wondelgem	538	664	653	677	706	721	888	1099	968	891	898	757	806	777	503	374	366
Zwijnaarde	319	330	366	444	421	485	450	511	554	504	503	365	395	379	307	265	227
Totaal	12380	11928	11471	11529	14849	18264	17459	17190	16228	14703	14105	11445	11527	11738	10523	9432	9802

b) absoluut (leeftijdsklassen 0-19, 20-64 en 65+)

Deelgemeente	0-19	20-64	65+	Rijttotaal
Afsnee	309	829	262	1400
Desteldonk	235	528	150	913
Drongen	2888	7466	1917	12271
Gent	21976	68029	21125	111130
Gentbrugge	4443	11792	3670	19905
Ledeberg	1791	4607	1438	7836
Mariakerke	2447	6911	2208	11566
Mendonk	45	130	36	211
Oostakker	2857	7072	1908	11837
Sint Denijs westrem	1149	2884	1283	5316
Sint Kruis Winkel	247	701	208	1156
St. Amandsberg	4894	12784	4050	21728
Terdonk	33	118	42	193
Wondelgem	2532	7734	2020	12286
Zwijnaarde	1459	4188	1178	6825
Totaal	!Syntaxisfout,)	!Syntaxisfout,)	!Syntaxisfout,)	!Syntaxisfout,)

1.20. Bevolkingsdichtheid per deelgemeente (inw/km²)

Deelgemeente	oppervlakte	Bevolkingsdichtheid
Afsnee	3,95 km ²	354,43
Drongen	27,43 km ²	447,36
Gent	70,34 km ²	1579,90
Gentbrugge	7,86 km ²	2532,44
Ledeberg	1,09 km ²	7188,99
Mariakerke	5,20 km ²	2224,23
Oostakker	10,47 km ²	1130,56
Sint-Amandsberg	5,99 km ²	3627,38
Sint-Denijs-Westrem	6,24 km ²	851,92
Wondelgem	5,82 km ²	2111,00
Zwijnaarde	12,04 km ²	566,86
Totaal	156,43 km²	1419,80

1.21. Bevolkingsdichtheid deelgemeente (kaart)

1.22. Migraties per deelgemeente 2000

a) Geboorten :

Deelgemeente	M	V	Totaal
Afsnee	7	5	12
Desteldonk	4	2	6
Drongen	55	55	110
Gent	729	762	1491
Gentbrugge	119	92	211
Ledeberg	55	45	100
Mariakerke	40	56	96
Mendonk	2	2	4
Oostakker	71	78	149
Sint-Amandsberg	137	126	263
Sint-Denijs-Westrem	30	32	62
Sint-Kruis-Winkel	5	7	12
Terdonk	0	0	0
Wondelgem	60	50	110
Zwijnaarde	41	25	66
Totaal	1355	1337	2692

b) Overlijdens :

Deelgemeente	M	V	Totaal
Afsnee	4	6	10
Desteldonk	8	2	10
Drongen	56	41	97
Gent	662	704	1366
Gentbrugge	120	118	238
Ledeberg	51	42	93
Mariakerke	49	34	83
Mendonk	1	0	1
Oostakker	58	57	115
Sint-Amandsberg	109	127	236
Sint-Denijs-Westrem	29	38	67
Sint-Kruis-Winkel	5	7	12
Terdonk	0	0	0
Wondelgem	64	57	121
Zwijnaarde	29	30	59
Totaal	1245	1263	2508

c) Aankomsten :

Deelgemeente	Van buiten Gent			Binnen Gent		
	M	V	Totaal	M	V	Totaal
Afsnee	16	24	40	23	28	51
Desteldonk	11	15	26	13	11	24
Drongen	146	148	294	325	352	677
Gent	3451	3075	6526	5480	5142	10622
Gentbrugge	300	283	583	682	727	1409
Ledeberg	176	168	344	418	384	802
Mariakerke	103	88	191	276	296	572
Mendonk	1	1	2	1	1	2
Oostakker	151	154	305	403	390	793
Sint-Amandsberg	346	361	707	824	881	1705
Sint-Denijs-Westrem	78	87	165	83	86	169
Sint-Kruis-Winkel	22	21	43	23	21	44
Terdonk	5	2	7	0	1	1
Wondelgem	160	157	317	391	413	804
Zwijnaarde	92	104	196	158	177	335
Totaal	5058	4688	9746	9100	8910	18010

d) Vertrekken :

Deelgemeente	Naar andere gemeenten en naar buitenland			Binnen Gent		
	M	V	Totaal	M	V	Totaal
Afsnee	18	16	34	13	18	31
Desteldonk	11	14	25	11	9	20
Drongen	171	156	327	249	258	507
Gent	3017	2687	5704	5919	5571	11490
Gentbrugge	353	378	731	596	639	1235
Ledeberg	185	159	344	392	446	838
Mariakerke	129	148	277	245	254	499
Mendonk	3	5	8	1	0	1
Oostakker	144	144	288	315	317	632
Sint-Amandsberg	358	356	714	746	788	1534
Sint-Denijs-Westrem	91	105	196	72	91	163
Sint-Kruis-Winkel	28	28	56	27	16	43
Terdonk	8	14	22	3	1	4
Wondelgem	178	209	387	359	358	717
Zwijnaarde	134	138	272	152	144	296
Totaal	4828	4557	9385	9100	8910	18010

1.23. Interne mutaties per deelgemeente 2000

Naar	AF	DE	DR	GB	GT	LE	MA	ME	OO	SA	SD	SK	TE	WO	ZW	Totaal
Van																
AF	2		8		18					1	1				1	31
DE		3	1		8				6					2		20
DR	7		297	9	127	4	6		16	20	2			12	7	507
GB	4	4	6	450	407	131	18		55	106	10	8		17	19	1235
GT	24	4	233	570	8442	307	307		220	743	92	13	1	392	142	11490
LE	4		26	167	279	282	9		22	24	1			10	14	838
MA	3		37	10	202	10	134		6	20	6			65	6	499
ME															1	1
OO	1	2	1	45	143	8	5	2	323	86	2	4		10		632
SA	1	5	26	113	531	44	24		105	651	2	2		22	8	1534
SD	5		10	6	65	5	4		2	6	41			14	5	163
SK		5		1	10				2	10		13		2		43
TE							1			2				1		4
WO		1	24	15	300	9	57		26	21	2	4		253	5	717
ZW			8	23	90	2	7		10	15	10			4	127	296
Totaal	!Synt	!Sy	!Syn	!Syn	!Synt	!Syn	!Syn	!Sy	!Syn	!Syn	!Sy	!Sy	!Sy	!Syn	!Syn	!Syntax

2. Natuurlijke groei van de bevolking

2.1. Componenten van de loop van de bevolking

Geboorten (wettelijke bevolking)

	mannen	vrouwen	totaal
- Belgen :			
- geboren in de Stad Gent	1170	1144	2314
- geboren in een andere gemeente	47	51	98
- geboren in het buitenland	1	1	2
totaal :	1218	1196	2414
- Vreemdelingen :			
- geboren in de Stad Gent	136	140	276
- geboren in een andere gemeente	0	1	1
- geboren in het buitenland	1	0	1
totaal :	137	141	278
totaal aantal geboorten :	1355	1337	2692

Overlijdens (wettelijke bevolking) :

	mannen	vrouwen	totaal
- Belgen :			
- overleden in de Stad Gent	1129	1190	2319
- overleden in een andere gemeente	66	48	114
- overleden in het buitenland	7	3	10
totaal :	1202	1241	2443
- Vreemdelingen :			
- overleden in de Stad Gent	34	20	54
- overleden in een andere gemeente	3	1	4
- overleden in het buitenland	6	1	7
totaal :	43	22	65
totaal aantal overlijdens :	1245	1263	2508
	mannen	vrouwen	totaal
<u>Natuurlijke groei :</u>	110	74	184
(geboorten - overlijdens)			

2.1.1. Evolutie van de natuurlijke groei (absoluut)

	geboorten	sterften	natuurlijke groei
1960	2309	2545	-236
1961	2327	2301	26
1962	2376	2430	-54
1963	2415	2505	-90
1964	2491	2206	285
1965	2403	2364	39
1966	2304	2443	-139
1967	2291	2297	-6
1968	2249	2486	-237
1969	2101	2409	-308
1970	2161	2360	-199
1971	2078	2280	-202
1972	1912	2194	-282
1973	1838	2256	-418
1974	1830	2299	-469
1975	1793	2146	-353
1976	1830	2095	-265
1977	3011	3213	-202
1978	3032	3416	-384
1979	3001	3069	-68
1980	2990	3329	-339
1981	2868	3132	-264
1982	2736	3106	-370
1983	2627	3140	-513
1984	2580	3030	-450
1985	2587	3091	-504
1986	2675	2965	-290
1987	2739	2864	-125
1988	2730	2786	-56
1989	2844	2723	121
1990	2879	2652	227
1991	3094	2619	475
1992	2936	2623	313
1993	2807	2738	69
1994	2787	2610	177
1995	2717	2591	126
1996	2748	2516	232
1997	2680	2577	103
1998	2594	2464	130
1999	2611	2457	154
2000	2692	2508	184

natuurlijke groei = geboorten - overlijdens

2.1.2. Evolutie van de natuurlijke groei (abs.)

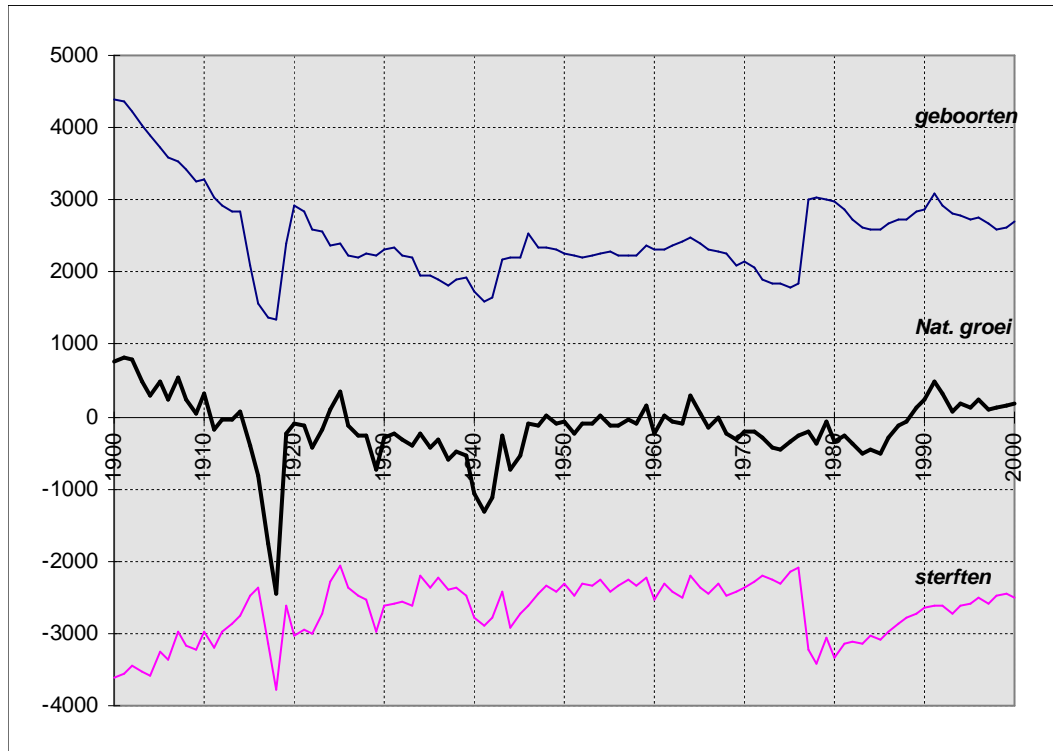

2.2. Geboortenevolutie en vruchtbaarheid

2.2.1. Aantal geboorten naar geslacht. Bruto-geboortecijfer (in promille).

jaar	jongens	meisjes	totaal	bruto-geb.cijfer
1960	1175	1134	2309	14.52
1961	1192	1135	2327	14.75
1962	1212	1164	2376	15.18
1963	1244	1171	2415	15.49
1964	1277	1214	2491	16.06
1965	1261	1142	2403	15.22
1966	1167	1137	2304	14.67
1967	1142	1149	2291	14.71
1968	1148	1101	2249	14.67
1969	1095	1006	2101	13.86
1970	1104	1057	2161	14.52
1971	1089	989	2078	14.02
1972	1011	901	1912	13.08
1973	915	923	1838	12.72
1974	932	898	1830	12.70
1975	958	835	1793	12.58
1976	946	884	1830	13.09
1977	1539	1472	3011	12.23
1978	1553	1479	3032	12.45
1979	1560	1441	3001	12.42
1980	1515	1475	2990	12.46
1981	1502	1366	2868	12.07
1982	1370	1366	2736	11.57
1983	1322	1305	2627	11.16
1984	1339	1241	2580	10.99
1985	1330	1257	2587	11.04
1986	1394	1281	2675	11.44
1987	1404	1335	2739	11.77
1988	1404	1326	2730	11.82
1989	1448	1396	2844	12.32
1990	1517	1362	2879	12.49
1991	1584	1510	3094	13.45
1992	1515	1421	2936	12.78
1993	1451	1356	2807	12.29
1994	1391	1396	2787	12.25
1995	1375	1342	2717	12.00
1996	1432	1316	2748	12.19
1997	1360	1320	2680	11.94
1998	1322	1272	2594	11,58
1999	1350	1261	2611	11,65
2000	1355	1337	2692	11,99

**2.2.2. Aantal geboorten en bruto-geboortecijfer (in promille) :
Belgen, vreemdelingen en totale bevolking**

jaar	aantal			promille		
	Belgen	Vre.	Totaal	Belgen	Vre.	Totaal
1980	2469	521	2990	10,93	37,01	12,46
1981	2377	491	2868	10,61	35,89	12,07
1982	2252	484	2736	10,13	34,03	11,57
1983	2248	379	2627	10,16	26,81	11,16
1984	2222	358	2580	10,10	24,57	10,99
1985	2248	339	2587	10,21	24,11	11,04
1986	2385	290	2675	10,89	19,45	11,44
1987	2408	331	2739	11,06	22,22	11,77
1988	2364	366	2730	10,93	24,74	11,82
1989	2477	367	2844	11,51	23,55	12,32
1990	2484	395	2879	11,62	23,77	12,49
1991	2658	436	3094	12,49	25,14	13,45
1992	2586	350	2936	12,20	19,68	12,78
1993	2472	335	2807	11,73	18,96	12,29
1994	2446	341	2787	11,65	19,57	12,25
1995	2421	296	2717	11,57	17,19	12,00
1996	2453	295	2748	11,77	17,30	12,19
1997	2450	230	2680	11,80	13,65	11,94
1998	2352	242	2594	11,34	14,61	11,58
1999	2371	240	2611	11,46	13,94	11,65
2000	2414	278	2692	11,56	17,56	11,99

**2.2.3. Algemeen vruchtbaarheidscijfer (GFR) (in promille) :
Belgen, vreemdelingen, totale bevolking.**

	Belgen	Vreemdelingen	Totaal
1980	45,76	188,73	52,72
1981	44,38	175,17	50,88
1982	42,3	170,48	48,79
1983	42,31	130,11	46,88
1984	41,88	118,15	46
1985	42,35	107,24	46
1986	45	86,35	47,46
1987	45,67	92,38	48,64
1988	45,11	100,66	48,71
1989	47,53	97,79	50,9
1990	47,97	97,35	51,55
1991	51,65	99,48	55,4
1992	50,4	75,14	52,46
1993	48,44	69,78	50,27
1994	48,35	70,33	50,28
1995	48,30	59,97	49,27
1996	49,36	58,22	50,08
1997	49,71	45,17	49,29
1998	47,68	53,11	48,19
1999	47,20	59,31	48,37
2000	48,94	81,67	33,53

$$\text{GFR} = \frac{\text{totaal aantal geboorten}}{\text{aantal vrouwen in de vruchtbare leeftijd}} \times 1000$$

2.2.4. Algemeen vruchtbaarheidscijfer (GFR) (in promille) : Belgen, vreemdelingen, totale bevolking.(lijndiagram)

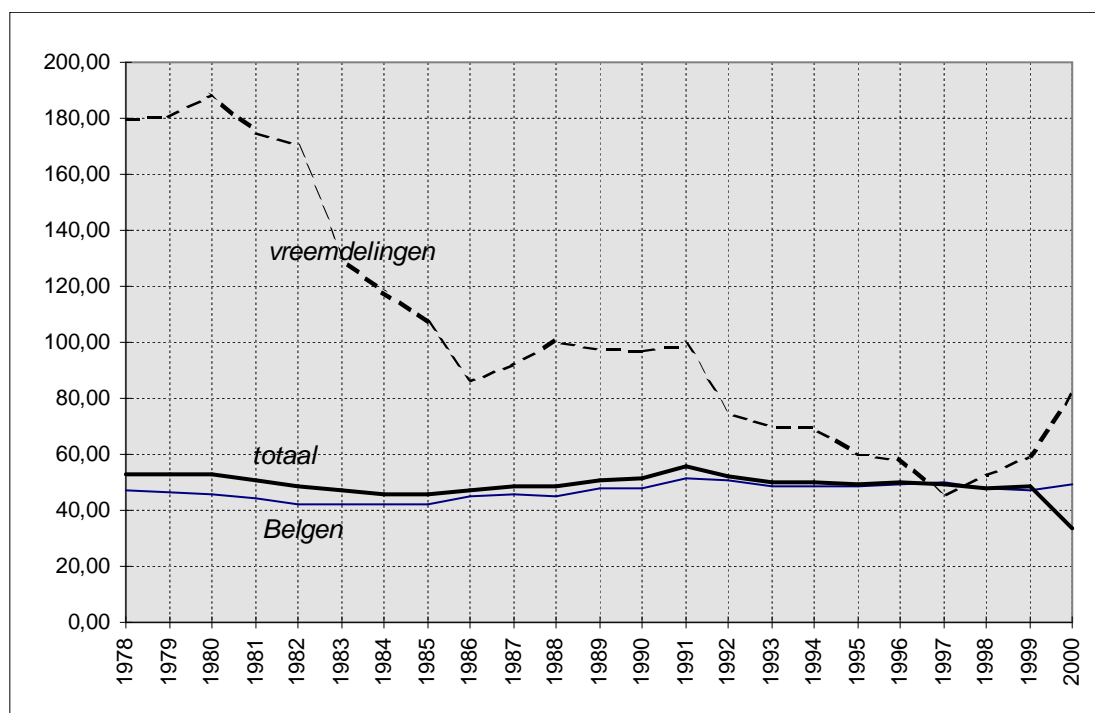

$$\text{GFR} = \frac{\text{totaal aantal geboorten}}{\text{aantal vrouwen in de vruchtbare leeftijd}} \times 1000$$

2.2.5. Totaal vruchtbaarheidscijfer (TFR) en bruto-reproductiecijfer van Kuczynski (Kb) 2000. Belgen en Vreemdelingen.

	TFR	Kb
Belgen	1623,63	807,22
Vreemdelingen	2358,70	1122,64
TOTAAL	1701,91	840,55

Vruchtbaarheidscijfer (TFR) : aantal *geboorten* volgens de leeftijd van de moeder in verhouding tot het gemiddeld aantal vrouwen van die leeftijd (promille), gesommeerd voor alle vruchtbare leeftijdjaren (15 - 49 jaar)

Bruto-reproductiecijfer van Kuczynski (Kb) : aantal *geboren meisjes* volgens de leeftijd van de moeder in verhouding tot het gemiddeld aantal vrouwen van die leeftijd (promille), gesommeerd voor alle vruchtbare leeftijdjaren (15 - 49 jaar)

**2.2.6. Aantal geboorten naar leeftijd van de moeder
Belgen en Vreemdelingen. jaar 2000**

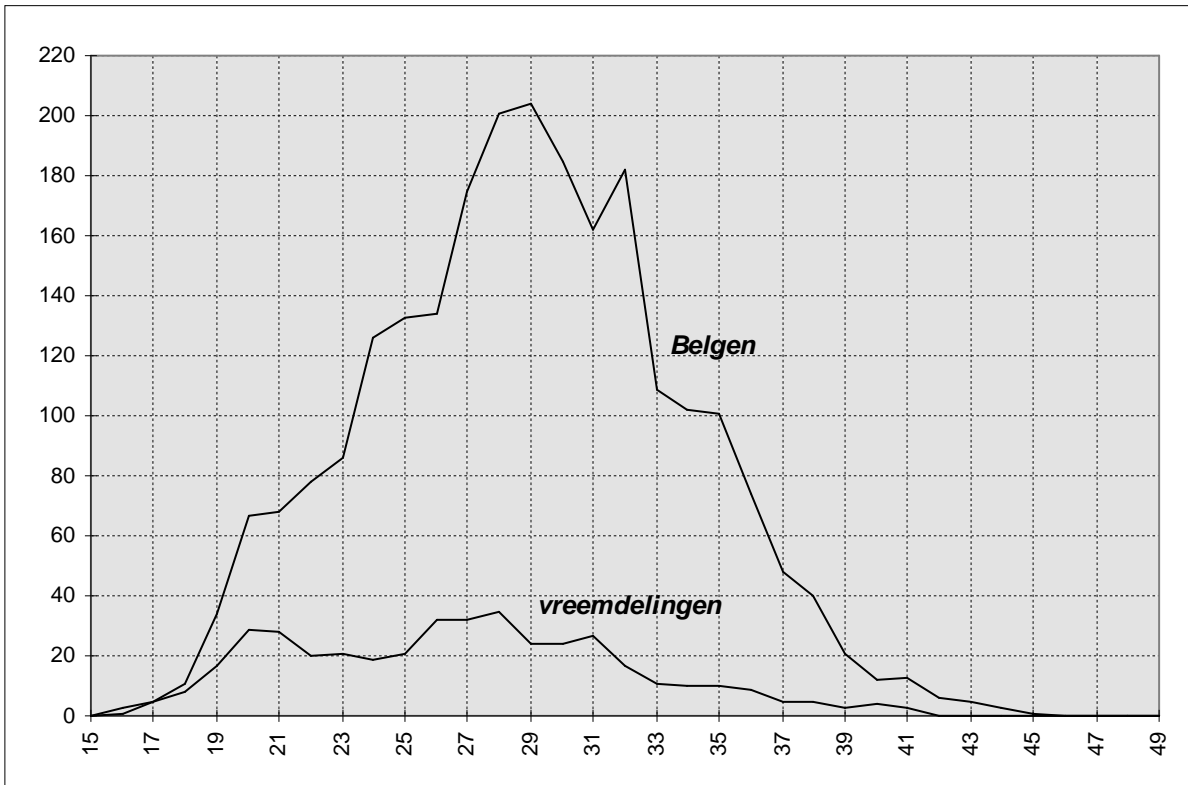

**2.2.7. Leeftijdsspecifiek vruchtbaarheidscijfer (in promille)
Belgen en Vreemdelingen. jaar 2000.**

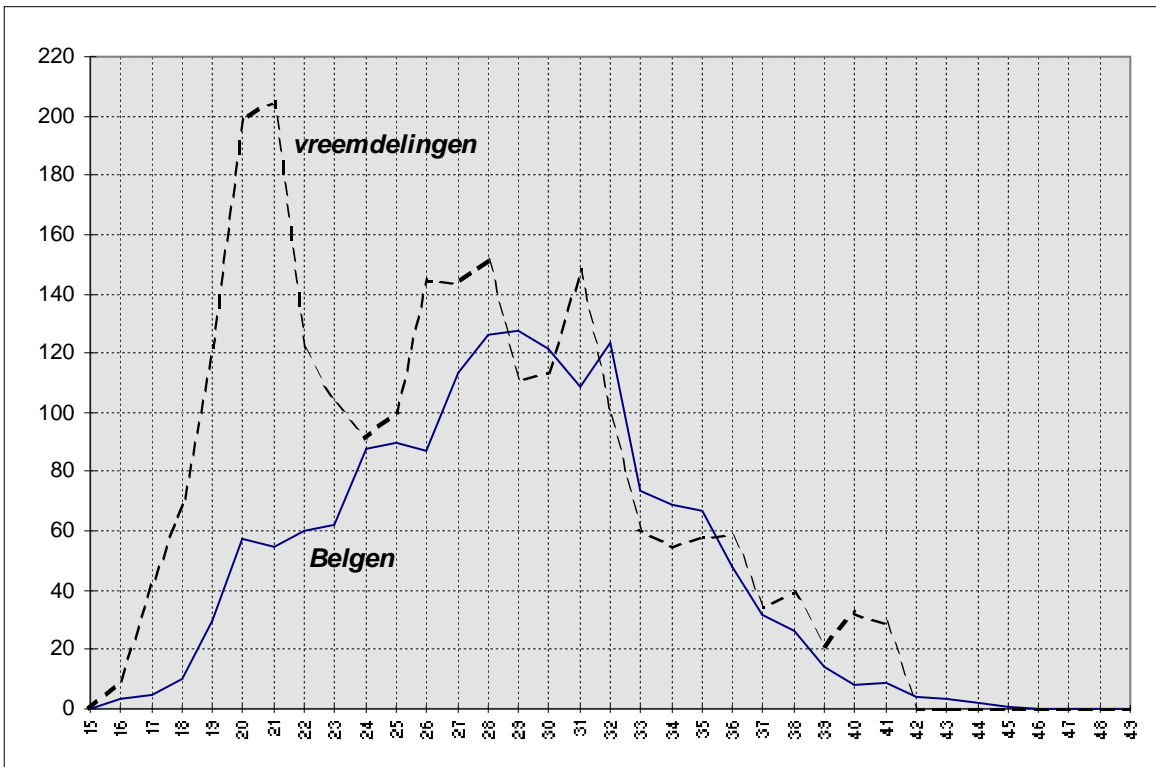

$$\frac{\text{aantal geboorten volgens de leeftijd van de moeder}}{\text{totaal aantal vrouwen van die leeftijd}} \times 1000$$

2.3. Overlijdens en sterftcijfer

2.3.1. Aantal overlijdens naar geslacht. Bruto-sterftcijfer (in promille).

jaar	mannen	vrouwen	totaal	bruto- st.cijfer
1960	1333	1212	2545	16.00
1961	1168	1133	2301	14.58
1962	1281	1149	2430	15.53
1963	1328	1177	2505	16.06
1964	1148	1058	2206	14.22
1965	1282	1082	2364	14.98
1966	1318	1125	2443	15.56
1967	1209	1088	2297	14.75
1968	1301	1185	2486	16.22
1969	1264	1145	2409	15.89
1970	1181	1179	2360	15.85
1971	1172	1108	2280	15.39
1972	1160	1034	2194	15.00
1973	1204	1052	2256	15.62
1974	1171	1128	2299	15.95
1975	1134	1012	2146	15.05
1976	1074	1021	2095	14.98
1977	1668	1545	3213	13.05
1978	1753	1663	3416	14.03
1979	1572	1497	3069	12.70
1980	1729	1600	3329	13.87
1981	1617	1515	3132	13.18
1982	1638	1468	3106	13.13
1983	1614	1526	3140	13.34
1984	1571	1459	3030	12.91
1985	1553	1538	3091	13.20
1986	1500	1465	2965	12.68
1987	1447	1417	2864	12.31
1988	1425	1361	2786	12.06
1989	1387	1336	2723	11.80
1990	1370	1282	2652	11.51
1991	1321	1298	2619	11.38
1992	1359	1264	2623	11.41
1993	1319	1419	2738	11.99
1994	1313	1297	2610	11.48
1995	1320	1271	2591	11.44
1996	1312	1204	2516	11,16
1997	1256	1321	2577	11,48
1998	1194	1270	2464	11,00
1999	1217	1240	2457	10,96
2000	1245	1263	2508	11,17

$$\text{Bruto-sterftcijfer} = \frac{\text{aantal overlijdens}}{\text{totale bevolking}} \times 1000$$

**2.3.2. Aantal overlijdens en bruto-sterftcijfer (in promille) :
Belgen, Vreemdelingen en totale bevolking.**

jaar	aantal			promille		
	Belgen	Vre.	Totaal	Belgen	Vre.	Totaal
1979	3026	43	3069	13,26	3,20	12,70
1980	3266	63	3329	14,46	4,47	13,87
1981	3064	68	3132	13,68	4,97	13,18
1982	3048	58	3106	13,71	4,08	13,13
1983	3077	63	3140	13,91	4,46	13,34
1984	2978	52	3030	13,53	3,57	12,91
1985	3041	50	3091	13,81	3,56	13,20
1986	2907	58	2965	13,28	3,89	12,68
1987	2807	57	2864	12,89	3,83	12,31
1988	2741	45	2786	12,68	3,04	12,06
1989	2664	59	2723	12,38	3,79	11,80
1990	2603	49	2652	12,17	2,95	11,51
1991	2553	66	2619	12,00	3,81	11,38
1992	2540	83	2623	11,98	4,67	11,41
1993	2682	56	2738	12,73	3,17	11,99
1994	2549	61	2610	12,14	3,50	11,48
1995	2526	65	2591	12,07	3,78	11,44
1996	2459	57	2516	11,80	3,34	11,16
1997	2512	65	2577	12,10	3,86	11,48
1998	2396	68	2464	11,55	4,10	11,00
1999	2395	62	2457	11,57	3,60	10,96
2000	2443	65	2508	11,70	4,11	11,17

**2.3.3. Leeftijdsspecifieke sterftcijfers* (in promille)
per geslacht. Jaar 2000.**

Leeftijdsklasse	mannen	vrouwen
0-4	1,3	1,3
5-9	0	0,3
10-14	0,2	0
15-19	1,4	0,3
20-24	1,2	0,3
25-29	0,7	0,8
30-34	0,9	1
35-39	1,1	1,3
40-44	2,1	1,6
45-49	2,7	1,5
50-54	5,5	3,9
55-59	14,2	5,5
60-64	16,8	7
65-69	19,6	10,6
70-74	39,5	19,8
75-79	57	31,7
80-84	110,2	57,3
85-89	182,7	112
90-94	261	202,7
95-99	305,1	303
100+	333,3	433,3

* = $\frac{\text{aantal overlijdens in een leeftijdsklasse}}{\text{-----}} \times 1000$

aantal inwoners van die leeftijdsklasse

2.3.4. Mediane leeftijd(*) bij overlijden, per geslacht

jaar	Mannen	Vrouwen
1981	74,3	79,2
1982	74	79,1
1983	74,2	79,5
1984	74,9	79,6
1985	74,8	79,1
1986	75	80,7
1987	74,9	80,8
1988	74,5	80,4
1989	75,3	81,1
1990	75,2	81,2
1991	75	81,7
1992	74,9	81,7
1993	75	82,6
1994	74,5	81,9
1995	74,8	81,9
1996	74	82,3
1997	75	83
1998	75,2	82
1999	75,5	83,1
2000	76	82,6

2.3.5. Mediane leeftijd (*) bij overlijden, per geslacht (staafdiagram)

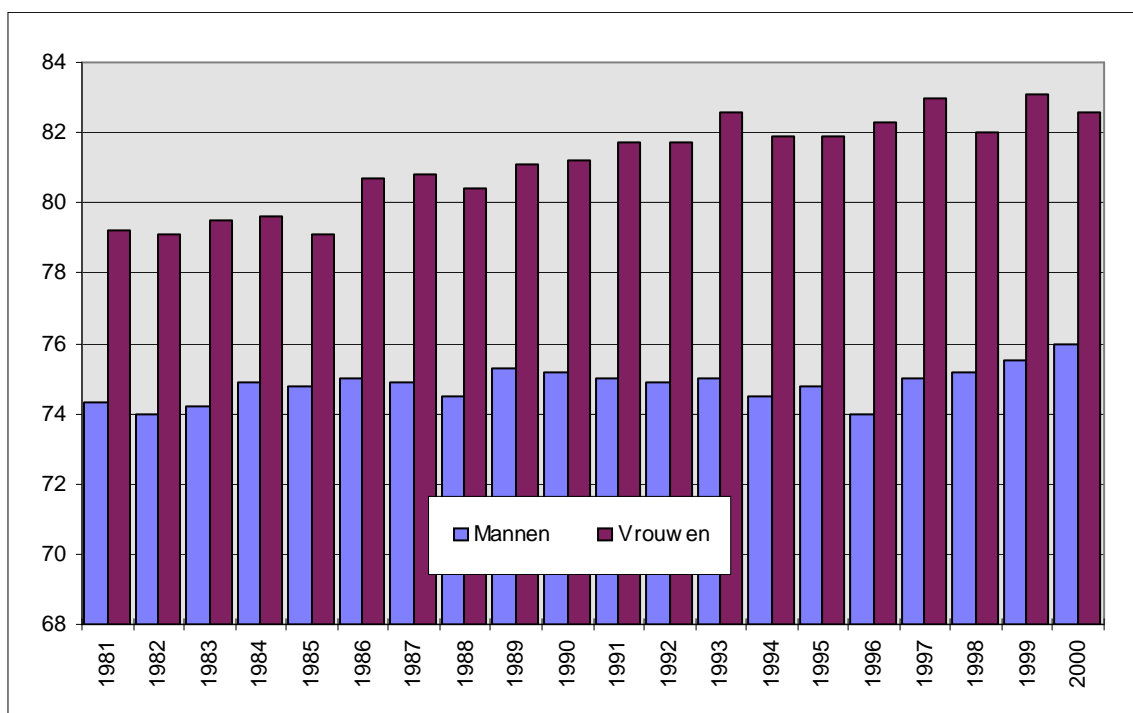

* = schatting van de levensverwachting bij geboorte gedurende een bepaald jaar

2.3.6. Bruto-geboortecijfer (CBR) en Bruto-sterftecijfer (CDR) in promille

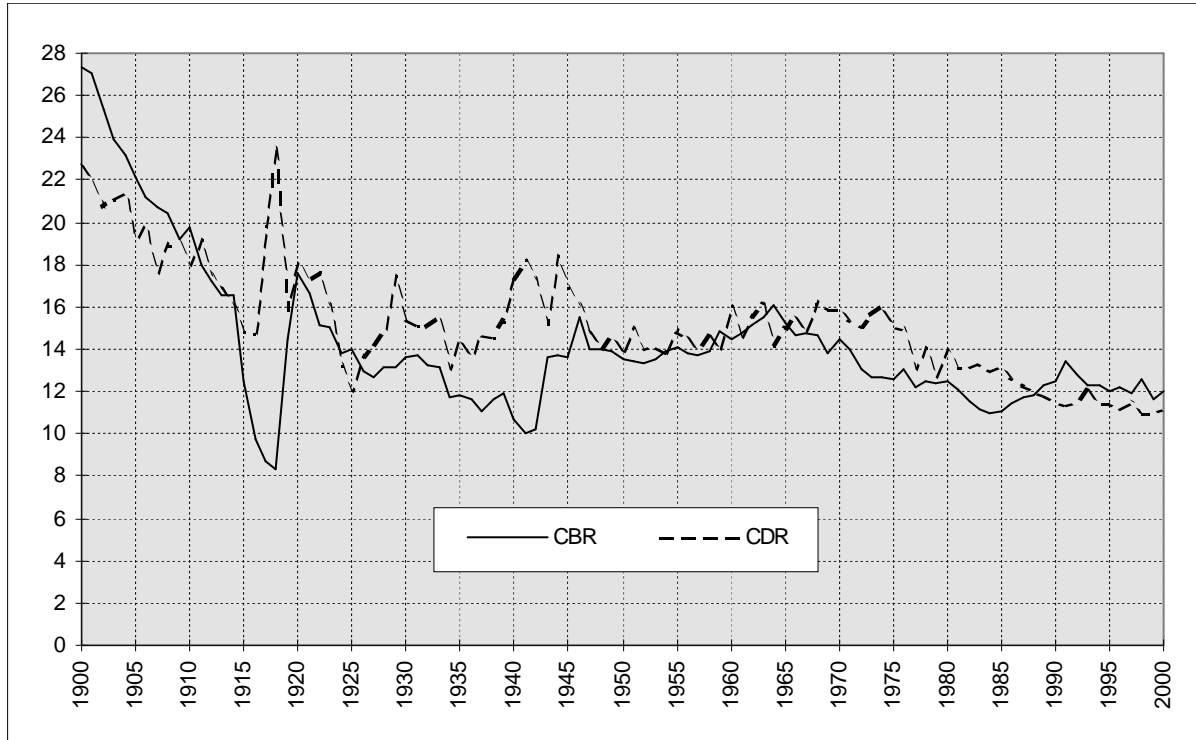

CBR = aantal geboorten t.o.v. de totale bevolking (in promille)
CDR = aantal overlijdens t.o.v. de totale bevolking (in promille)

3. Huwelijken en echtscheidingen

3.1. Aantal huwelijken en echtscheidingen

jaar	huwelijken	echtscheidingen
1956	1202	139
1957	1221	162
1958	1197	110
1959	1147	119
1960	1119	136
1961	1153	144
1962	1070	129
1963	1073	138
1964	1153	190
1965	1225	170
1966	1214	165
1967	1188	149
1968	1126	167
1969	1168	187
1970	1088	177
1971	1095	189
1972	1111	216
1973	1091	246
1974	1047	290
1975	1020	357
1976	995	396
1977	1736	499
1978	1603	517
1979	1628	520
1980	1562	547
1981	1537	552
1982	1497	568
1983	1498	590
1984	1470	594
1985	1475	588
1986	1398	552
1987	1402	600
1988	1422	652
1989	1454	628
1990	1607	566
1991	1458	673
1992	1415	671
1993	1274	617
1994	1234	596
1995	1246	899
1996	1215	831
1997	1109	668
1998	999	697
1999	965	685

2000	971	672
------	-----	-----

3.2. Bruto-huwelijkscijfer (BHC) en bruto-echtscheidingscijfer (BEC) in promille (t.o.v. de totale bevolking)

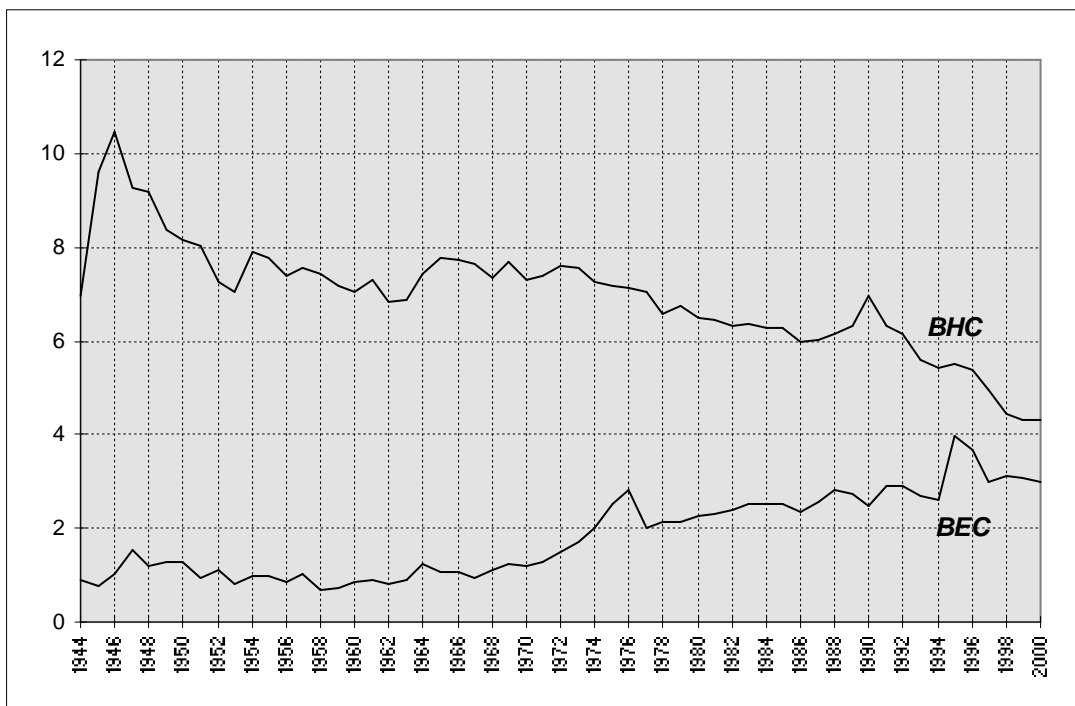

BHC= (hwl/totale bevolking) X 1000

BEC= (es/totale bevolking) X 1000

3.3. Verhouding van het aantal echtscheidingen tot het aantal huwelijken (in %)

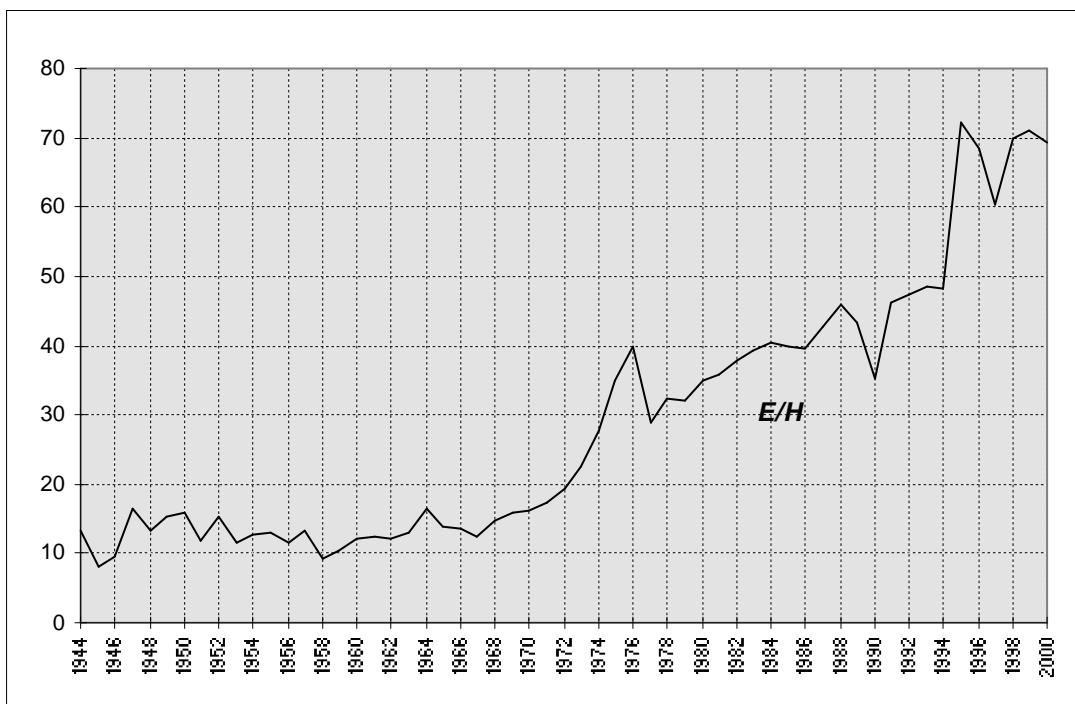

= (es/huw) X 100

3.4. Bevolkingsindeling naar Burgerlijke stand, geslacht en leeftijd

	ongetrouwd			getrouwd			weduwe(nen)			echtgescheiden		
	M	V	TOTAAL	M	V	TOTAAL	M	V	TOTAAL	M	V	TOTAAL
0-4	6267	6113	12380	0	0	0	0	0	0	0	0	0
5-9	6074	5854	11928	0	0	0	0	0	0	0	0	0
10-14	5917	5554	11471	0	0	0	0	0	0	0	0	0
15-19	5733	5553	11286	66	176	242	0	1	1	0	0	0
20-24	6547	6022	12569	745	1530	2275	0	4	4	0	1	1
25-29	6577	4926	11503	2858	3874	6732	6	11	17	4	8	12
30-34	4285	2889	7174	4762	5312	10074	8	40	48	46	117	163
35-39	2787	1838	4625	5800	5952	11752	20	65	85	312	416	728
40-44	1860	1321	3181	5747	5814	11561	35	123	158	602	726	1328
45-49	1180	836	2016	5287	5316	10603	74	221	295	846	943	1789
50-54	755	556	1311	5384	5088	10472	124	384	508	858	956	1814
55-59	463	374	837	4318	4163	8481	138	548	686	664	777	1441
60-64	412	409	821	4292	4142	8434	240	882	1122	543	607	1150
65-69	367	502	869	4208	3969	8177	369	1453	1822	372	498	870
70-74	292	570	862	3471	2994	6465	457	2093	2550	238	408	646
75-79	235	496	731	2657	2115	4772	667	2866	3533	128	268	396
80-84	99	310	409	1088	748	1836	416	2042	2458	48	129	177
85-89	57	226	283	500	290	790	393	1756	2149	30	85	115
90-94	19	111	130	109	61	170	164	768	932	3	27	30
95+	6	33	39	12	10	22	43	211	254	1	7	8
Totaal	49932	44493	94425	51304	51554	102858	3154	13468	16622	4695	5973	10668

3.5. Bevolking naar Burgerlijke stand

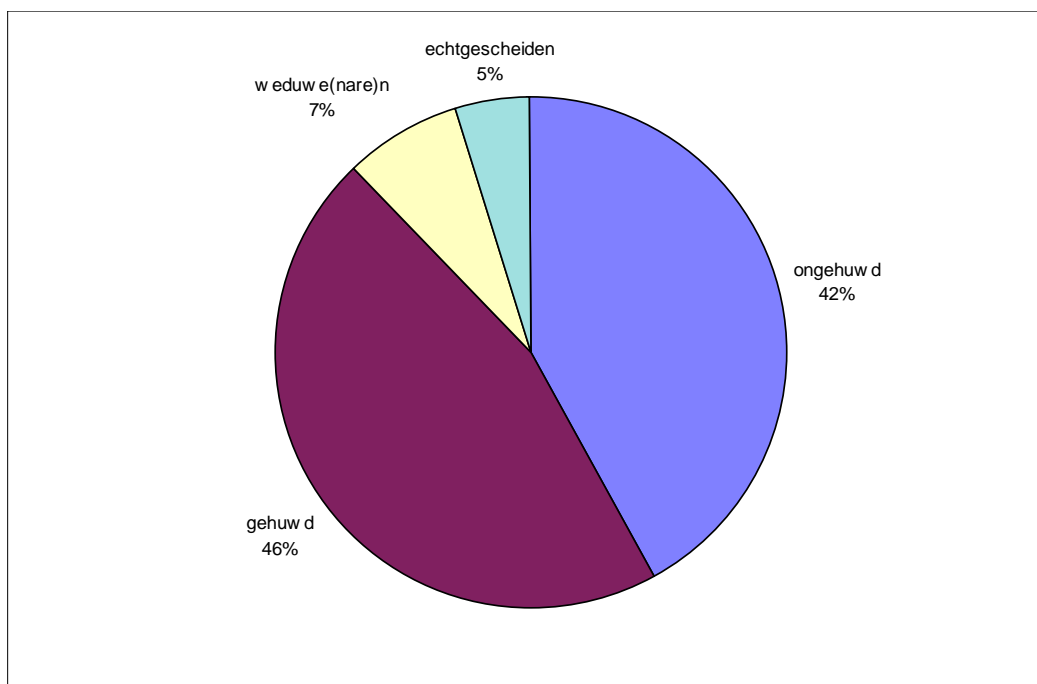

3.6. Bevolking naar Burgerlijke stand en leeftijd

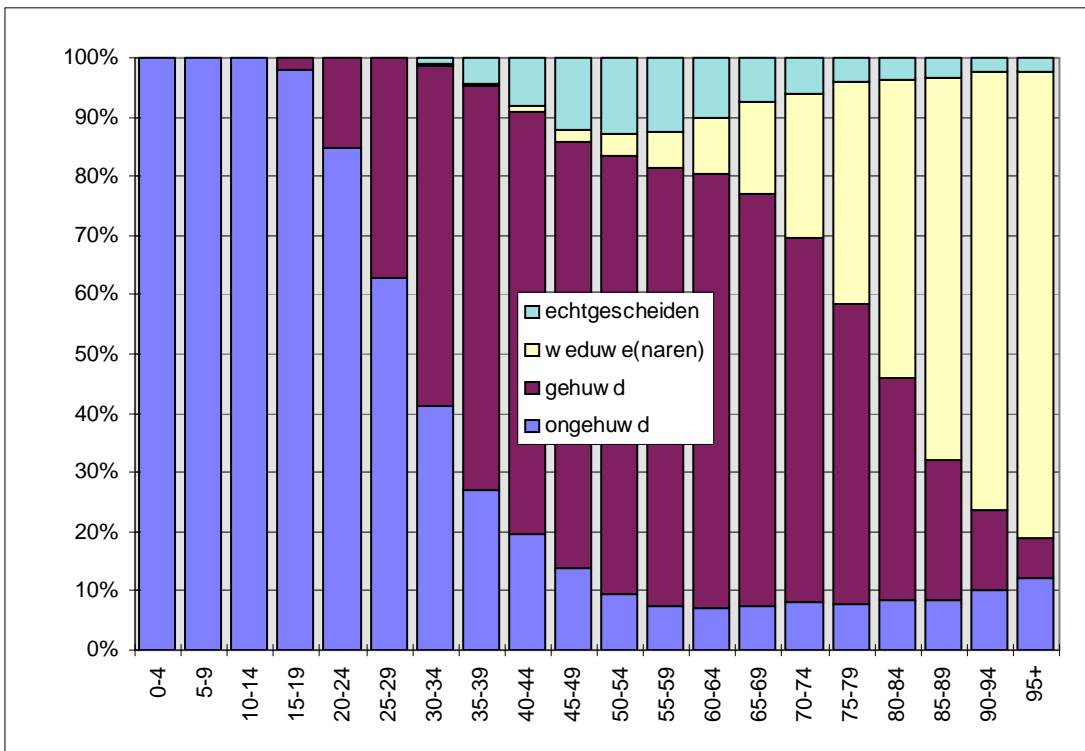

4. Migraties

4.1. Migraties vanuit en naar Gent in 2000. (*)

Immigratie :

	mannen	vrouwen	totaal
- Belgen :	4070	3720	7790
- Vreemdelingen :	988	968	1956
totale immigratie :	5058	4688	9746

Emigratie :

	mannen	vrouwen	totaal
- Belgen :	4301	4128	8429
- Vreemdelingen :	527	429	956
totale emigratie :	4828	4557	9385

Migratiesaldo :

(immigratie - emigratie)

	mannen	vrouwen	totaal
- Belgen :	-231	-408	-639
- Vreemdelingen :	461	539	1000
totaal :	230	131	361

(*) : Voor details over de herkomst en/of bestemming, zie verdere tabellen inzake migraties.

4.2. Immigratie in 2000 volgens herkomst : Belgische arrondissementen en provincies, buitenland en onbekende herkomst ; Belgen/Vreemdelingen, per geslacht.

herkomst	Belgen			Vreemdelingen			Totaal		
	M	V	tot.	M	V	tot.	M	V	tot.
Antwerpen	135	133	268	22	14	36	157	147	304
Mechelen	35	39	74	1	0	1	36	39	75
Turnhout	56	34	90	3	2	5	59	36	95
Antwerpen	226	206	432	26	16	42	252	222	474
Brussel-hoofdstad	80	84	164	45	37	82	125	121	246
Halle-Vilvoorde	91	89	180	4	1	5	95	90	185
Leuven	74	50	124	2	6	8	76	56	132
Vlaams-Brabant	165	139	304	6	7	13	171	146	317
Nijvel	4	5	9	3	1	4	7	6	13
Waals-Brabant	4	5	9	3	1	4	7	6	13
Brugge	195	202	397	8	2	10	203	204	407
Diksmuide	11	19	30	2	2	4	13	21	34
Ieper	53	40	93	1	3	4	54	43	97
Kortrijk	167	138	305	9	5	14	176	143	319
Oostende	104	95	199	4	6	10	108	101	209
Roeselare	77	56	133	2	1	3	79	57	136
Tielt	61	54	115	3	2	5	64	56	120
Veurne	50	40	90	0	0	0	50	40	90
West-Vlaanderen	718	644	1362	29	21	50	747	665	1412
Aalst	206	184	390	5	3	8	211	187	398
Dendermonde	254	231	485	9	12	21	263	243	506
Eeklo	175	177	352	8	5	13	183	182	365
Gent	1347	1408	2755	57	48	105	1404	1456	2860
Oudenaarde	160	156	316	0	4	4	160	160	320
Sint-Niklaas	147	149	296	15	15	30	162	164	326
Oost-Vlaanderen	2289	2305	4594	94	87	181	2383	2392	4775
Aat	4	2	6	0	0	0	4	2	6
Bergen	1	1	2	1	0	1	2	1	3
Charleroi	1	0	1	6	0	6	7	0	7
Doornik	3	8	11	1	0	1	4	8	12
Moeskroen	2	2	4	3	1	4	5	3	8
Thuin	0	0	0	0	0	0	0	0	0
Zinnik	3	6	9	0	0	0	3	6	9
Henegouwen	13	19	32	11	1	12	24	20	44

herkomst	Belgen			Vreemdelingen			Totaal		
	M	V	tot.	M	V	tot.	M	V	tot.
Borgworm	0	0	0	0	0	0	0	0	0
Hoei	0	1	1	0	0	0	0	1	1
Luik	4	5	9	3	3	6	7	8	15
Verviers	0	1	1	1	0	1	1	1	2
Luik	4	7	11	4	3	7	8	10	18
Hasselt	32	29	61	1	1	2	33	30	63
Maaseik	11	16	27	1	0	1	12	16	28
Tongeren	10	10	20	2	1	3	12	11	23
Limburg	53	55	108	4	2	6	57	57	114
Aarlen	0	0	0	0	0	0	0	0	0
Bastenaken	0	0	0	0	0	0	0	0	0
Marche-en-Famenne	1	0	1	0	0	0	1	0	1
Neufchâteau	1	2	3	0	0	0	1	2	3
Virton	1	1	2	0	0	0	1	1	2
Luxemburg	3	3	6	0	0	0	3	3	6
Dinant	0	0	0	0	0	0	0	0	0
Namen	2	2	4	0	0	0	2	2	4
Philippeville	1	0	1	0	0	0	1	0	1
Namen	3	2	5	0	0	0	3	2	5
België	3558	3469	7027	222	175	397	3780	3644	7424
buitenland	180	154	334	743	784	1527	923	938	1861
onbekend	332	97	429	23	9	32	355	106	461
totaal	4070	3720	7790	988	968	1956	5058	4688	9746

4.3. Immigratie in 2000 volgens herkomst : arrondissementen van Vlaanderen. kaart.

4.4. Emigratie in 2000 volgens bestemming : Belgische arrondissementen en provincies, buitenland en onbekend : Belgen/Vreemdelingen, per geslacht.

bestemming	Belgen			Vreemdelingen			Totaal		
	M	V	tot.	M	V	tot.	M	V	tot.
Antwerpen	135	127	262	34	31	65	169	158	327
Mechelen	26	28	54	4	2	6	30	30	60
Turnhout	22	14	36	5	0	5	27	14	41
Antwerpen	183	169	352	43	33	76	226	202	428
Brussel-hoofdstad	126	107	233	47	28	75	173	135	308
Halle-Vilvoorde	72	76	148	4	3	7	76	79	155
Leuven	48	42	90	9	5	14	57	47	104
Vlaams-Brabant	120	118	138	13	8	21	133	126	259
Nijvel	6	8	14	1	1	2	7	9	16
Waals-Brabant	6	8	14	1	1	2	7	9	16
Brugge	168	149	317	5	3	8	173	152	325
Diksmuide	10	16	26	0	0	0	10	16	26
Ieper	18	15	33	1	1	2	19	16	35
Kortrijk	80	66	146	6	9	15	86	75	161
Oostende	103	101	204	8	4	12	111	105	216
Roeselare	45	33	78	1	2	3	46	35	81
Tielt	48	50	98	2	1	3	50	51	101
Veurne	35	23	58	0	0	0	35	23	58
West-Vlaanderen	507	453	960	23	20	43	530	473	1003
Aalst	154	162	316	7	6	13	161	168	329
Dendermonde	232	262	494	13	13	26	245	275	520
Eeklo	193	184	377	3	7	10	196	191	387
Gent	1794	1993	3787	64	52	116	1858	2045	3903
Oudenaarde	152	146	298	4	5	9	156	151	307
Sint-Niklaas	115	121	236	17	14	31	132	135	267
Oost-Vlaanderen	2640	2868	5508	108	97	205	2748	2965	5713
Aat	9	10	19	0	1	1	9	11	20
Bergen	3	2	5	3	1	4	6	3	9
Charleroi	3	9	12	1	1	2	4	10	14
Doornik	2	3	5	2	0	2	4	3	7
Moeskroen	1	1	2	3	2	5	4	3	7
Thuin	5	3	8	0	0	0	5	3	8
Zinnik	4	2	6	0	1	1	4	3	7
Henegouwen	27	30	57	9	6	15	36	36	72

bestemming	Belgen			Vreemdelingen			Totaal		
	M	V	tot.	M	V	tot.	M	V	tot.
Borgworm	1	0	1	0	0	0	1	0	1
Hoei	0	0	0	0	0	0	0	0	0
Luik	3	2	5	4	4	8	7	6	13
Verviers	4	2	6	1	1	2	5	3	8
Luik	8	4	12	5	5	10	13	9	22
Hasselt	18	15	33	4	0	4	22	15	37
Maaseik	9	10	19	0	1	1	9	11	20
Tongeren	4	5	9	3	1	4	7	6	13
Limburg	31	30	61	7	2	9	38	32	70
Aarlen	0	0	0	0	0	0	0	0	0
Bastenaken	0	0	0	0	0	0	0	0	0
Marche-en-Famenne	6	4	10	1	0	1	7	4	11
Neufchâteau	1	1	2	1	0	1	2	1	3
Virton	1	0	1	0	0	0	1	0	1
Luxemburg	8	5	13	2	0	2	10	5	15
Dinant	2	7	9	0	0	0	2	7	9
Namen	6	10	16	2	1	3	8	11	19
Philippeville	4	1	5	0	1	1	4	2	6
Namen	12	18	30	2	2	4	14	20	34
België	3668	3810	7478	260	202	462	3928	4012	7940
buitenland	203	203	406	123	126	249	326	329	655
onbekend	430	115	545	144	101	245	574	216	790
totaal	4301	4128	8429	527	429	956	4828	4557	9385

4.5. Emigratie in 2000 volgens bestemming : arrondissementen van Vlaanderen. kaart.

4.6. Migratiesaldi per herkomst / bestemming : Belgische arrondissementen en provincies, buitenland, en onbekend ; Belgen / Vreemdelingen per geslacht

Plaats	Belgen			Vreemdelingen			Totaal		
	M	V	tot.	M	V	tot.	M	V	tot.
Antwerpen	0	6	6	-12	-17	-29	-12	-11	-23
Mechelen	9	11	20	-3	-2	-5	6	9	15
Turnhout	34	20	54	-2	2	0	32	22	54
Antwerpen	43	37	80	-17	-17	-34	26	20	46
Brussel-hoofdstad	-46	-23	-69	-2	9	7	-48	-14	-62
Halle-Vilvoorde	19	13	32	0	-2	-2	19	11	30
Leuven	26	8	34	-7	1	-6	19	9	28
Vlaams-Brabant	45	21	66	-7	-1	-8	38	20	58
Nijvel	-2	-3	-5	2	0	2	0	-3	-3
Waals-Brabant	-2	-3	-5	2	0	2	0	-3	-3
Brugge	27	53	80	3	-1	2	30	52	82
Diksmuide	1	3	4	2	2	4	3	5	8
Ieper	35	25	60	0	2	2	35	27	62
Kortrijk	87	72	159	3	-4	-1	90	68	158
Oostende	1	-6	-5	-4	2	-2	-3	-4	-7
Roeselare	32	23	55	1	-1	0	33	22	55
Tielt	13	4	17	1	1	2	14	5	19
Veurne	15	17	32	0	0	0	15	17	32
West-Vlaanderen	211	191	402	6	1	7	217	192	409
Aalst	52	22	74	-2	-3	-5	50	19	69
Dendermonde	22	-31	-9	-4	-1	-5	18	-32	-14
Eeklo	-18	-7	-25	5	-2	3	-13	-9	-22
Gent	-447	-585	-1032	-7	-4	-11	-454	-589	-1043
Oudenaarde	8	10	18	-4	-1	-5	4	9	13
Sint-Niklaas	32	28	60	-2	1	-1	30	29	59
Oost-Vlaanderen	-351	-563	-914	-14	-10	-24	-365	-573	-938
Aat	-5	-8	-13	0	-1	-1	-5	-9	-14
Bergen	-2	-1	-3	-2	-1	-3	-4	-2	-6
Charleroi	-2	-9	-11	5	-1	4	3	-10	-7
Doornik	1	5	6	-1	0	-1	0	5	5
Moeskroen	1	1	2	0	-1	-1	1	0	1
Thuin	-5	-3	-8	0	0	0	-5	-3	-8
Zinnik	-1	4	3	0	-1	-1	-1	3	2
Henegouwen	-14	-11	-25	2	-5	-3	-12	-16	-28

Plaats	Belgen			Vreemdelingen			Totaal		
	M	V	tot.	M	V	tot.	M	V	tot.
Borgworm	-1	0	-1	0	0	0	-1	0	-1
Hoei	0	1	1	0	0	0	0	1	1
Luik	1	3	4	-1	-1	-2	0	2	2
Verviers	-4	-1	-5	0	-1	-1	-4	-2	-6
Luik	-4	3	-1	-1	-2	-3	-5	1	-4
Hasselt	14	14	28	-3	1	-2	11	15	26
Maaseik	2	6	8	1	-1	0	3	5	8
Tongeren	6	5	11	-1	0	-1	5	5	10
Limburg	22	25	47	-3	0	-3	19	25	44
Aarlen	0	0	0	0	0	0	0	0	0
Bastenaken	0	0	0	0	0	0	0	0	0
Marche-en-Famenne	-5	-4	-9	-1	0	-1	-6	-4	-10
Neufchâteau	0	1	1	-1	0	-1	-1	1	0
Virton	0	1	1	0	0	0	0	1	1
Luxemburg	-5	-2	-7	-2	0	-2	-7	-2	-9
Dinant	-2	-7	-9	0	0	0	-2	-7	-9
Namen	-4	-8	-12	-2	-1	-3	-6	-9	-15
Philippeville	-3	-1	-4	0	-1	-1	-3	-2	-5
Namen	-9	-16	-25	-2	-2	-4	-11	-18	-29
België	-110	-341	-451	-38	-27	-65	-148	-368	-516
buitenland	-23	-49	-72	620	658	1278	597	609	1206
onbekend	-98	-18	-116	-121	-92	-213	-219	-110	-329
totaal	-231	-408	-639	461	539	1000	230	131	361

4.7. Migratiesaldi per herkomst / bestemming: arrondissementen van Vlaanderen. kaart.

4.8. Evolutie immigratie, emigratie en migratiesaldo (naar geslacht)

jaar	immigratie			emigratie			migratiesaldo		
	M	V	tot.	M	V	tot.	M	V	tot.
1960	3377	3625	7002	3756	4219	7975	-379	-594	-973
1961	3541	3784	7325	4013	4583	8596	-472	-799	-1271
1962	3210	3295	6505	3745	4018	7763	-535	-723	-1258
1963	3520	3554	7074	3668	3864	7532	-148	-310	-458
1964	3582	3371	6953	3969	4068	8037	-387	-697	-1084
1965	3748	3508	7256	4082	4255	8337	-334	-747	-1081
1966	4381	3676	8057	4480	4224	8704	-99	-548	-647
1967	3844	3564	7408	4431	4302	8733	-587	-738	-1325
1968	3447	3534	6981	3648	4512	9160	-201	-978	-2179
1969	3673	3619	7292	4306	4365	8671	-633	-746	-1379
1970	3703	3583	7286	4668	4768	9436	-965	-1185	-2150
1971	4157	4145	8302	4352	4442	8794	-195	-297	-492
1972	3659	3582	7241	4391	4507	8898	-732	-925	-1657
1973	3826	3793	7619	4438	4522	8960	-612	-729	-1341
1974	4851	4307	9158	4479	4548	9027	372	-241	131
1975	4302	4003	8305	4814	4717	9531	-512	-714	-1226
1976	3477	3404	6881	4681	4674	9355	-1204	-1270	-2474
1977	3581	3491	7072	4732	4624	9356	-1151	-1133	-2284
1978	3559	3593	7152	4719	4697	9416	-1160	-1104	-2264
1979	3626	3592	7218	4500	4478	8978	-874	-886	-1760
1980	3862	3796	7658	4477	4578	9055	-615	-782	-1397
1981	3677	3588	7265	4369	4397	8766	-692	-809	-1501
1982	3612	3676	7288	3976	4089	8065	-364	-413	-777
1983	3695	3562	7257	3920	3963	7883	-225	-401	-626
1984	3776	3644	7420	3875	3843	7718	-99	-199	-298
1985	4125	3746	7871	3973	3796	7769	152	-50	102
1986	4283	3776	8059	4126	4038	8164	157	-262	-105
1987	3767	3693	7460	4458	4113	8571	-691	-420	-1111
1988	3679	3444	7123	4385	4258	8643	-706	-814	-1520
1989	3823	3515	7338	3908	3833	7741	-85	-318	-403
1990	3944	3669	7613	3959	3997	7956	-15	-328	-343
1991	4178	3781	7959	4471	4304	8775	-293	-523	-816
1992	4221	3838	8059	4465	4220	8685	-244	-382	-626
1993	4413	3906	8319	5049	4751	9800	-636	-845	-1481
1994	4609	4130	8739	5118	4738	9856	-509	-608	-1117
1995	4608	4186	8794	5026	4675	9701	-418	-489	-907
1996	4414	4054	8468	5121	4725	9846	-707	-671	-1378
1997	4791	4311	9102	5293	4966	10259	-502	-655	-1157
1998	4717	4228	8945	5020	4762	9782	-303	-534	-837
1999	5098	4540	9638	5208	4718	9926	-110	-178	-288
2000	5058	4688	9746	4828	4557	9385	230	131	361

4.9. Totale immigratie en totale emigratie (lijndiagrammen)

4.9.1. Immigraties en emigraties - evolutie

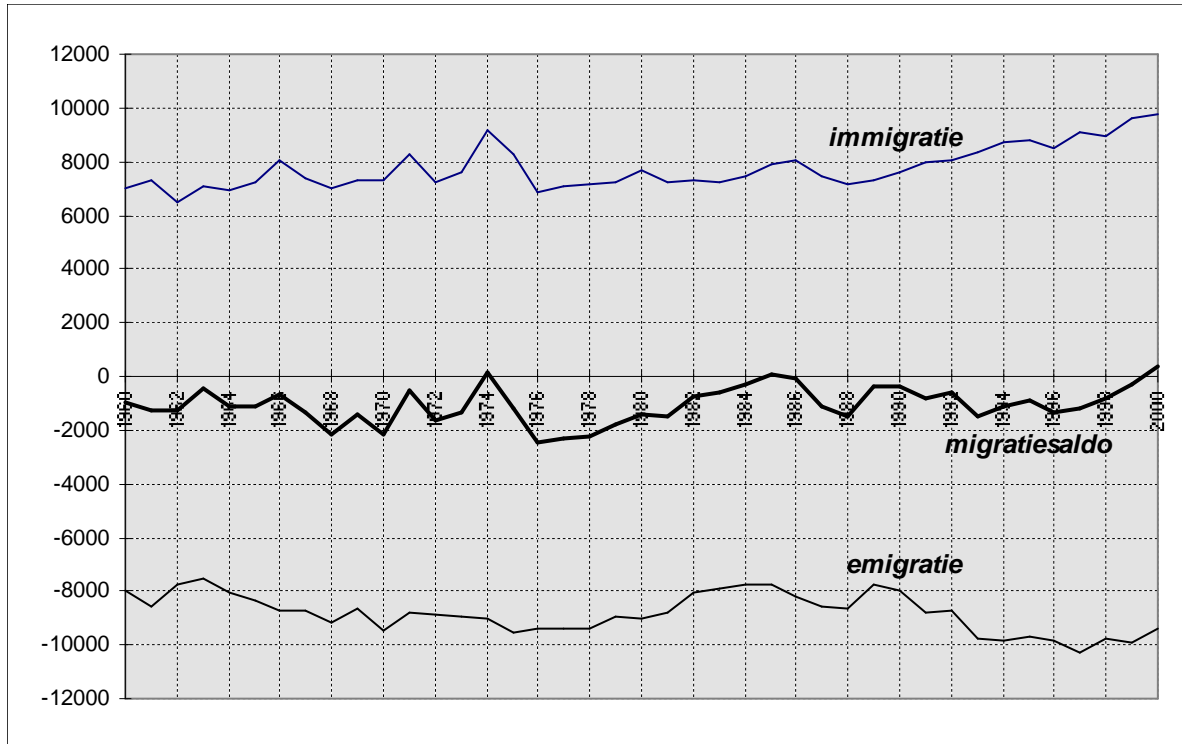

4.9.2. Migratiesaldi naar nationaliteit - evolutie

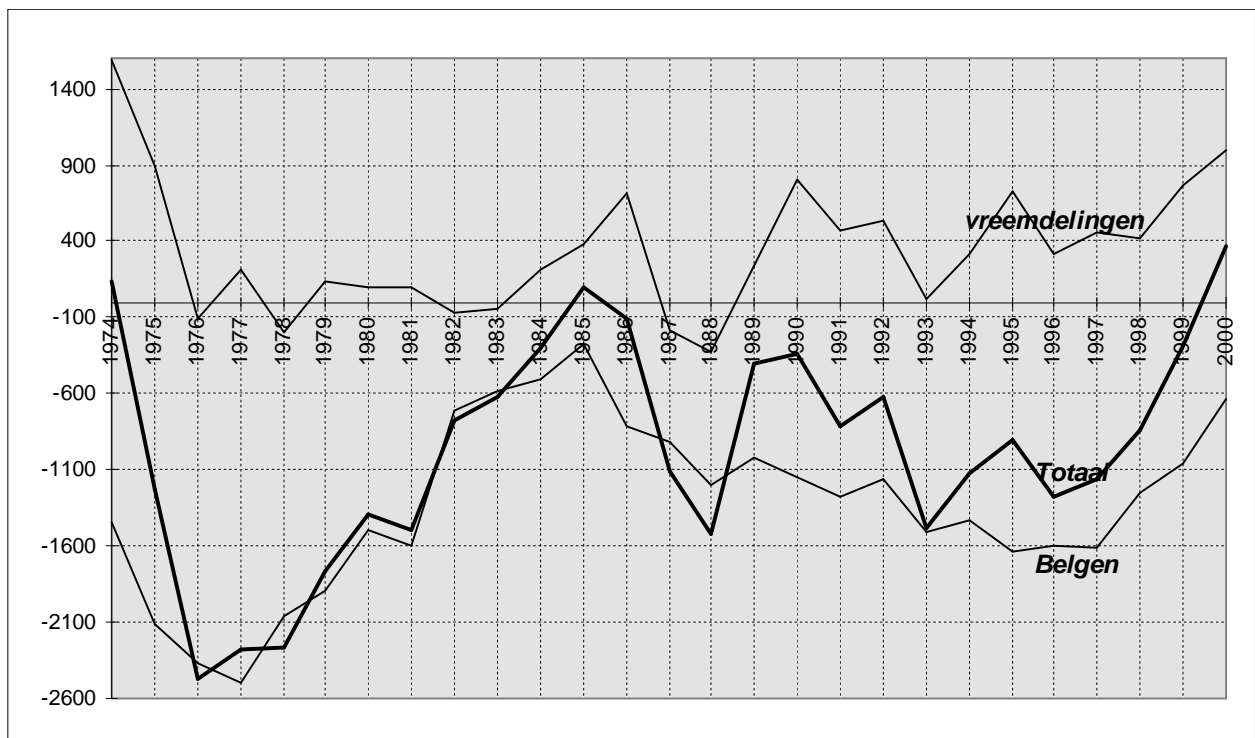

4.10. Immigratie, emigratie, en migratiesaldo vanuit en naar het binnenland, naar geslacht.

jaar	immigratie			emigratie			migratiesaldo		
	M	V	tot.	M	V	tot.	M	V	tot.
1977	2950	2998	5948	4264	4251	8515	-1314	-1253	-2567
1978	3012	3172	6184	4075	4201	8276	-1063	-1029	-2092
1979	2947	3067	6014	3927	4034	7961	-980	-967	-1947
1980	3194	3248	6442	3900	4094	7994	-706	-846	-1552
1981	3077	3091	6168	3805	3975	7780	-728	-884	-1612
1982	3152	3281	6433	3302	3590	6892	-150	-309	-459
1983	3228	3195	6423	3322	3457	6779	-94	-262	-356
1984	3060	3179	6239	3167	3382	6549	-107	-203	-310
1985	3188	3246	6434	3213	3320	6533	-25	-74	-99
1986	3176	3139	6315	3493	3623	7116	-317	-484	-801
1987	3098	3148	6246	3402	3510	6912	-304	-362	-666
1988	3027	3024	6051	3358	3631	6989	-331	-607	-938
1989	3061	2947	6008	3370	3462	6832	-309	-515	-824
1990	3131	3049	6180	3479	3683	7162	-348	-634	-982
1991	3307	3122	6429	3503	3749	7252	-196	-627	-823
1992	3249	3149	6398	3783	3797	7580	-534	-648	-1182
1993	3394	3284	6678	4002	4062	8064	-608	-778	-1386
1994	3326	3339	6665	4079	4121	8200	-753	-782	-1535
1995	3484	3293	6777	4083	4170	8253	-599	-877	-1476
1996	3454	3265	6719	4185	4172	8357	-731	-907	-1638
1997	3668	3500	7168	4369	4345	8714	-701	-845	-1546
1998	3619	3440	7059	4198	4194	8392	-579	-754	-1333
1999	3824	3581	7405	4082	4002	8084	-258	-421	-679
2000	3780	3644	7424	3928	4012	7940	-148	-368	-516

4.11. Immigratie, emigratie, en migratiesaldo vanuit en naar het buitenland, naar geslacht.

jaar	immigratie			emigratie			migratiesaldo		
	M	V	tot.	M	V	tot.	M	V	tot.
1960	268	302	570	204	239	443	64	63	127
1961	202	199	401	343	361	704	-141	-162	-303
1962	284	267	551	305	382	687	-21	-115	-136
1963	362	267	629	247	221	468	115	46	161
1964	482	241	723	344	252	596	138	-11	127
1965	713	384	1097	304	216	520	409	168	577
1966	1218	476	1694	625	252	877	593	224	817
1967	778	544	1322	554	344	898	224	200	424
1968	468	451	919	644	397	1041	-176	54	-122
1969	420	371	791	414	260	674	6	111	117
1970	573	406	979	204	192	396	369	214	583
1971	620	483	1103	248	230	478	372	253	625
1972	564	430	994	332	282	614	232	148	380
1973	522	406	928	314	237	551	208	169	377
1974	1213	836	2049	199	190	389	1014	646	1660
1975	822	780	1602	267	239	506	555	541	1096
1976	454	443	897	183	188	371	271	255	526
1977	631	493	1124	336	268	604	295	225	520
1978	547	421	968	318	285	603	229	136	365
1979	679	525	1204	305	256	561	374	269	643
1980	668	548	1216	350	294	644	318	254	572
1981	600	497	1097	405	305	710	195	192	387
1982	460	395	855	374	307	681	86	88	174
1983	467	367	834	271	279	550	196	88	284
1984	716	465	1181	268	239	507	448	226	674
1985	937	500	1437	228	239	467	709	261	970
1986	1107	637	1744	280	260	540	827	377	1204
1987	669	545	1214	294	260	554	375	285	660
1988	652	420	1072	251	227	478	401	193	594
1989	762	568	1330	242	227	469	520	341	861
1990	813	620	1433	271	229	500	542	391	933
1991	871	659	1530	268	244	512	603	415	1018
1992	972	689	1661	262	238	500	710	451	1161
1993	752	556	1308	313	277	590	439	279	718
1994	970	703	1673	289	239	528	681	464	1145
1995	855	814	1669	278	244	522	577	570	1147
1996	690	713	1403	279	232	511	411	481	892
1997	790	710	1500	307	268	575	483	442	925
1998	752	681	1433	330	316	646	422	365	787
1999	913	834	1747	362	314	676	551	520	1071
2000	923	938	1861	326	329	655	597	609	1206

4.12. Immigraties vanuit de Belgische provincies (per jaar)

	Antw.	Brab.	Hen.	Limb.	Luik	Lux.	Namen	O.VI.	W.VI.	Tot.
1965	355	560	85	83	23	3	18	4423	609	6159
1966	320	517	75	80	56	5	22	4615	673	6363
1967	355	512	89	96	44	6	9	4335	640	6086
1968	365	465	91	83	38	10	4	4269	737	6062
1969	353	493	69	110	38	4	13	4797	624	6501
1970	364	475	79	128	33	18	9	4513	686	6305
1971	439	471	95	217	30	13	13	5145	782	7205
1972	302	339	53	69	24	14	34	4673	739	6247
1973	352	446	62	103	20	29	42	4766	871	6691
1974	344	485	83	50	29	90	6	5122	900	7109
1975	346	396	55	71	12	67	14	4879	863	6703
1976	312	365	59	59	19	36	9	4337	788	5984
1977	423	532	69	105	24	25	11	3750	1009	5948
1978	485	469	58	81	16	6	18	4049	1002	6184
1979	439	527	63	80	27	8	17	3882	971	6014
1980	392	501	39	119	27	9	10	4328	1017	6442
1981	412	460	45	114	16	4	7	4243	867	6168
1982	443	522	54	80	8	10	14	4309	993	6433
1983	371	558	40	78	23	4	10	4362	977	6423
1984	388	473	55	102	21	16	12	4160	1012	6239
1985	389	407	57	82	22	12	7	4517	941	6434
1986	377	453	63	97	26	10	13	4299	977	6315
1987	400	489	55	97	21	16	9	4235	924	6246
1988	309	410	40	80	36	5	11	4291	869	6051
1989	367	489	58	83	28	8	12	3889	955	5889
1990	431	495	42	105	23	7	16	3922	992	6033
1991	379	526	37	99	17	3	19	4106	1027	6213
1992	387	542	48	111	10	12	14	4275	999	6398
1993	435	525	55	85	17	14	23	4320	1194	6668
1994	398	511	45	94	12	22	14	4511	1058	6665
1995	439	555	50	125	21	14	17	4466	1090	6777
1996	453	508	46	116	19	6	19	4350	1203	6720
1997	426	549	58	111	23	15	7	4718	1261	7168
1998	447	568	59	107	16	3	16	4484	1359	7059
1999	507	677	82	106	22	8	17	4665	1321	7405
2000	474	576	44	114	18	6	5	4775	1412	7424

Brabant na de staatsvorming

Jaar	Vlaams-Brab	Brus.-hoofdst	Waals-Brab
1996	309	195	4
1997	224	211	14
1998	322	242	4
1999	361	305	11
2000	317	246	13

4.13. Emigraties naar de Belgische provincies (per jaar)

	Antw.	Brab.	Hen.	Limb.	Luik	Lux.	Namen	O.VI.	W.VI.	Tot.
1965	457	569	77	87	33	3	21	5874	696	7817
1966	434	614	68	103	42	13	22	5930	601	7827
1967	526	614	86	63	33	17	20	5857	619	7835
1968	367	686	70	64	54	14	45	6259	560	8119
1969	473	545	88	64	49	6	8	6162	602	7997
1970	394	641	60	104	52	21	19	6904	581	8776
1971	353	502	58	74	35	1	24	6633	463	8143
1972	421	495	59	60	21	5	23	6571	629	8284
1973	375	458	59	47	25	5	10	6941	489	8409
1974	373	467	75	100	27	6	12	6681	683	8424
1975	465	477	50	76	39	8	51	6943	703	8812
1976	483	572	50	113	17	10	27	6612	713	8597
1977	573	817	81	103	49	4	17	5952	919	8515
1978	516	738	62	113	34	15	19	5948	831	8276
1979	517	687	71	112	41	16	21	5683	813	7961
1980	489	596	61	95	28	6	16	5826	877	7994
1981	457	629	69	83	32	17	6	5714	773	7780
1982	425	546	47	89	26	14	17	4973	755	6892
1983	386	527	54	69	20	20	16	4823	864	6779
1984	376	530	83	59	39	9	18	4679	756	6549
1985	404	540	52	97	39	13	13	4574	801	6533
1986	453	569	63	74	19	13	20	5143	762	7116
1987	389	597	50	75	29	12	21	4947	792	6912
1988	405	514	57	76	30	10	25	5032	840	6989
1989	358	452	61	74	14	11	9	5050	805	6834
1990	380	432	50	60	18	8	22	5406	786	7162
1991	414	470	48	96	19	6	14	5365	820	7252
1992	439	479	51	83	29	10	17	5568	904	7580
1993	424	532	55	103	16	12	18	6015	889	8064
1994	421	536	43	106	21	16	17	6101	939	8200
1995	397	558	59	78	16	14	12	6251	868	8253
1996	411	535	57	88	20	13	20	6297	916	8357
1997	399	618	59	60	21	9	12	6589	947	8714
1998	391	577	52	66	14	18	18	6328	928	8392
1999	444	604	54	85	18	9	9	5852	1009	8084
2000	428	583	72	70	22	15	34	5713	1003	7940

Brabant na de staatshervorming

Jaar	Vlaams-Brab	Brus.-hoofdst	Waals-Brab
1996	217	300	18
1997	318	293	7
1998	277	289	11
1999	283	307	14
2000	259	308	16

4.14. Migraties in 2000 naar en vanuit de gemeenten van het arrondissement Gent

gemeente	immigratie	emigratie	migratie-saldo
Aalter	113	101	12
De Pinte	143	208	-65
Deinze	180	177	3
Destelbergen	342	444	-102
Evergem	406	630	-224
Gavere	95	120	-25
Knesselare	23	20	3
Lochristi	235	347	-112
Lovendegem	137	244	-107
Melle	177	270	-93
Merelbeke	337	481	-144
Moerbeke (Waas)	24	17	7
Nazareth	97	147	-50
Nevele	109	146	-37
Oosterzele	98	119	-21
Sint-Martens-Latem	132	188	-56
Waarschoot	34	61	-27
Wachtebeke	71	68	3
Zomergem	69	69	0
Zulte	38	46	-8

arrondissement Gent	!Syntaxisfout,)	!Syntaxisfout,)	!Syntaxisfout,)
----------------------------	------------------	------------------	------------------

4.15. Migraties in 2000 vanuit en naar Belgische provincies

a) immigratie :

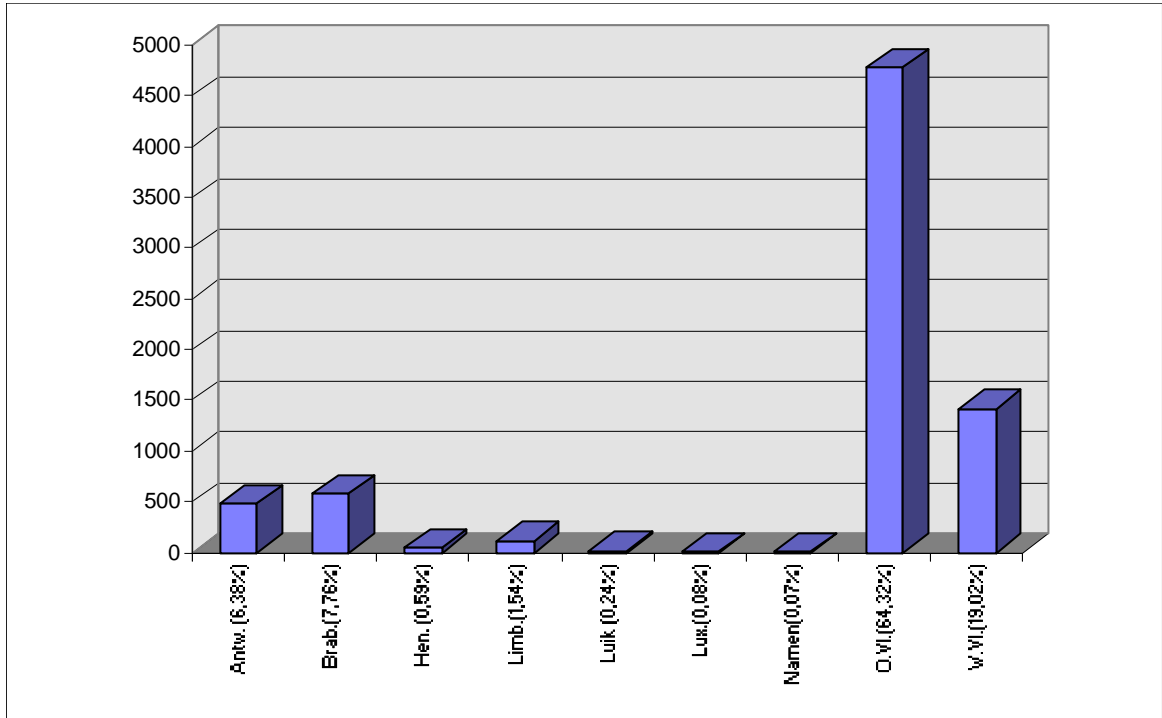

b) emigratie :

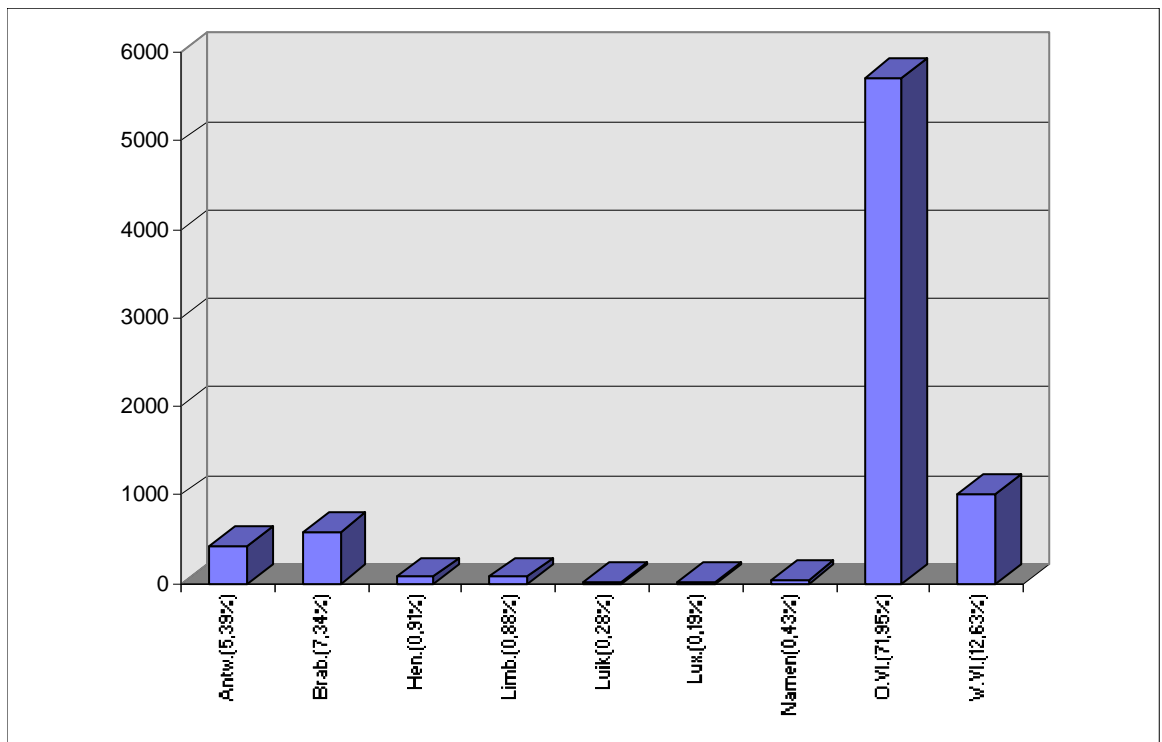

4.16. Migraties in 2000 vanuit en naar de Oostvlaamse arrondissementen

a) immigratie :

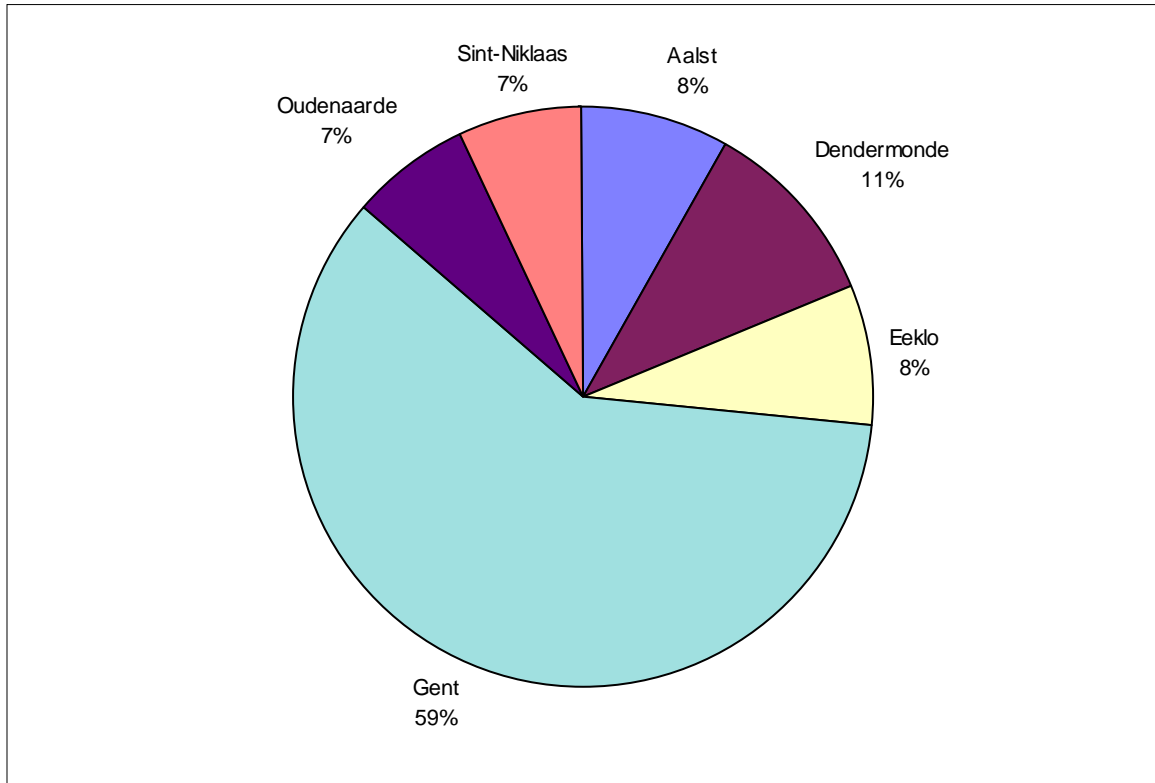

b) emigratie :

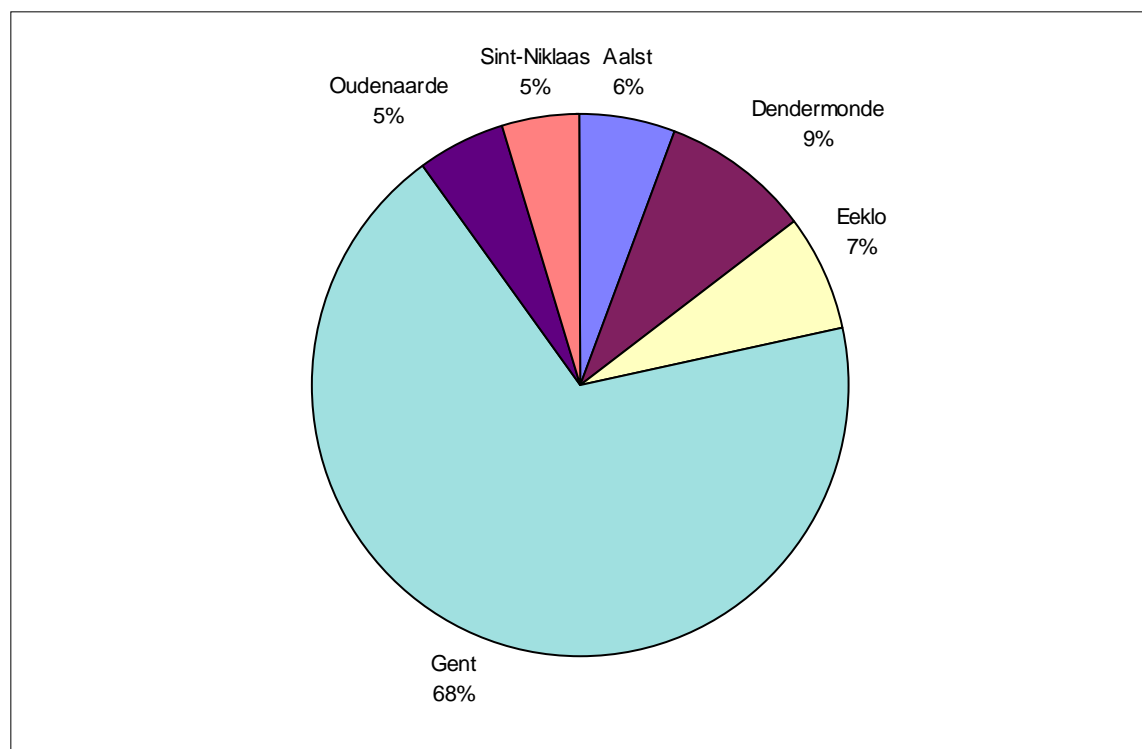

4.17. Immigratie, emigratie en migratiesaldo vanuit en naar arrondissement Gent, naar geslacht

jaar	immigratie			emigratie			migratiesaldo		
	M	V	tot.	M	V	tot.	M	V	tot.
1960	1728	1818	3546	2195	2442	4637	-467	-624	-1091
1961	1800	1979	3779	2197	2432	4629	-397	-453	-850
1962	1568	1647	3215	2132	2254	4386	-564	-607	-1171
1963	1799	1906	3705	2168	2301	4469	-369	-395	-764
1964	1692	1811	3503	2332	2444	4776	-640	-633	-1273
1965	1718	1882	3600	2461	2608	5069	-743	-726	-1469
1966	1788	1918	3706	2490	2671	5161	-702	-753	-1455
1967	1677	1775	3452	2475	2577	5052	-798	-802	-1600
1968	1635	1750	3385	2609	2735	5344	-974	-985	-1959
1969	1893	2014	3907	2474	2723	5197	-581	-709	-1290
1970	1641	1861	3502	2873	3027	5900	-1232	-1166	-2398
1971	2006	2095	4101	2790	2987	5777	-784	-892	-1676
1972	1822	1894	3716	2801	2921	5722	-979	-1027	-2006
1973	1821	1909	3730	2980	3116	6096	-1159	-1207	-2366
1974	1920	1928	3848	2767	2866	5633	-847	-938	-1785
1975	1871	1830	3701	2892	2914	5806	-1021	-1084	-2105
1976	1632	1649	3281	2759	2866	5625	-1127	-1217	-2344
1977	1081	1218	2299	2118	2200	4318	-1037	-982	-2019
1978	1268	1358	2626	2130	2201	4331	-862	-843	-1705
1979	1204	1251	2455	2068	2157	4225	-864	-906	-1770
1980	1374	1505	2879	2109	2250	4359	-735	-745	-1480
1981	1365	1440	2805	2013	2198	4211	-648	-758	-1406
1982	1363	1460	2823	1721	1916	3637	-358	-456	-814
1983	1453	1477	2930	1669	1793	3462	-216	-316	-532
1984	1296	1467	2763	1586	1740	3326	-290	-273	-563
1985	1456	1527	2983	1636	1722	3358	-180	-195	-375
1986	1413	1436	2849	1799	1891	3690	-386	-455	-841
1987	1337	1388	2725	1739	1882	3621	-402	-494	-896
1988	1446	1419	2865	1709	1928	3637	-263	-509	-772
1989	1178	1223	2401	1731	1901	3632	-553	-678	-1231
1990	1195	1264	2459	1858	2041	3899	-663	-777	-1440
1991	1257	1278	2535	1844	2002	3846	-587	-724	-1311
1992	1320	1366	2686	1901	2040	3941	-581	-674	-1255
1993	1310	1351	2661	2017	2197	4214	-707	-846	-1553
1994	1393	1449	2842	2050	2424	4274	-657	-775	-1432
1995	1353	1346	2699	2151	2278	4429	-798	-932	-1730
1996	1376	1401	2777	2158	2263	4421	-782	-862	-1644
1997	1419	1450	2869	2230	2345	4575	-811	-895	-1706
1998	1295	1402	2697	2082	2240	4322	-787	-838	-1625
1999	1373	1398	2771	1951	2033	3984	-578	-635	-1213
2000	1404	1456	2860	1858	2045	3903	-454	-589	-1043

4.18. Immigratie per leeftijdsklasse

	Belgen			Vreemdelingen			Totaal			
	M	V	Totaal	M	V	Totaal	M	V	Totaal	%
0-4	184	202	386	22	37	59	206	239	445	4,57%
5-9	137	130	267	22	27	49	159	157	316	3,24%
10-14	104	113	217	28	18	46	132	131	263	2,70%
15-19	127	207	334	45	107	152	172	314	486	4,99%
20-24	749	924	1673	206	271	477	955	1195	2150	22,06%
25-29	1127	927	2054	261	212	473	1388	1139	2527	25,93%
30-34	510	364	874	154	121	275	664	485	1149	11,79%
35-39	350	223	573	104	59	163	454	282	736	7,55%
40-44	254	146	400	49	24	73	303	170	473	4,85%
45-49	172	118	290	41	23	64	213	141	354	3,63%
50-54	124	88	212	21	16	37	145	104	249	2,55%
55-59	74	56	130	8	10	18	82	66	148	1,52%
60-64	51	47	98	11	15	26	62	62	124	1,27%
65-69	34	38	72	7	15	22	41	53	94	0,96%
70-74	27	31	58	4	6	10	31	37	68	0,70%
75-79	20	35	55	3	3	6	23	38	61	0,63%
80-84	9	29	38	0	3	3	9	32	41	0,42%
85-89	13	28	41	2	1	3	15	29	44	0,45%
90-94	4	12	16	0	0	0	4	12	16	0,16%
95+	0	2	2	0	0	0	0	2	2	0,02%
Totaal	4070	3720	7790	988	968	1956	5058	4688	9746	100,00%

4.19. Emigratie per leeftijdsklasse

	Belgen			Vreemdelingen			Totaal			
	M	V	Totaal	M	V	Totaal	M	V	Totaal	%
0-4	326	307	633	26	17	43	352	324	676	7,20%
5-9	180	212	392	17	19	36	197	231	428	4,56%
10-14	133	144	277	10	15	25	143	159	302	3,22%
15-19	124	173	297	13	17	30	137	190	327	3,48%
20-24	406	538	944	55	74	129	461	612	1073	11,43%
25-29	937	865	1802	113	94	207	1050	959	2009	21,41%
30-34	680	572	1252	108	85	193	788	657	1445	15,40%
35-39	451	294	745	79	47	126	530	341	871	9,28%
40-44	281	209	490	40	16	56	321	225	546	5,82%
45-49	239	157	396	22	15	37	261	172	433	4,61%
50-54	170	122	292	19	11	30	189	133	322	3,43%
55-59	119	100	219	9	6	15	128	106	234	2,49%
60-64	80	70	150	4	5	9	84	75	159	1,69%
65-69	39	48	87	6	3	9	45	51	96	1,02%
70-74	48	48	96	3	2	5	51	50	101	1,08%
75-79	28	59	87	0	2	2	28	61	89	0,95%
80-84	23	70	93	2	1	3	25	71	96	1,02%
85-89	25	98	123	1	0	1	26	98	124	1,32%
90-94	11	32	43	0	0	0	11	32	43	0,46%
95+	1	10	11	0	0	0	1	10	11	0,12%
Totaal	4301	4128	8429	527	429	956	4828	4557	9385	100,00%

5. Nationaliteitswijziging

5.1. Verlies en verkrijging van de Belgische nationaliteit door inwoners van Gent.

	verlies			verkrijging		
	M	V	tot.	M	V	tot.
1970	0	0	0	25	37	62
1971	0	8	8	24	19	43
1972	4	21	25	4	24	28
1973	0	5	5	3	20	23
1974	0	0	0	1	7	8
1975	0	0	0	0	9	9
1976	0	0	0	2	8	10
1977	0	0	0	3	12	15
1978	0	0	0	29	23	52
1979	1	7	8	33	131	164
1980	4	7	11	46	144	190
1981	2	9	11	80	249	329
1982	5	7	12	59	135	194
1983	3	7	10	51	147	198
1984	3	5	8	24	68	92
1985	1	1	2	588	508	1096
1986	0	1	1	59	33	92
1987	1	0	1	66	35	101
1988	2	0	2	54	47	101
1989	1	0	1	71	57	128
1990	3	0	3	84	59	143
1991	5	0	5	79	74	153
1992	4	0	4	236	248	484
1993	1	1	2	250	218	468
1994	0	0	0	571	429	1000
1995	1	0	1	527	421	948
1996	0	0	0	427	393	820
1997	0	0	0	538	451	989
1998	1	0	1	548	470	1018
1999	0	1	1	321	248	569
2000	1	1	2	1195	1161	2356

5.2. Verkrijging van de Belgische nationaliteit door de inwoners van Gent

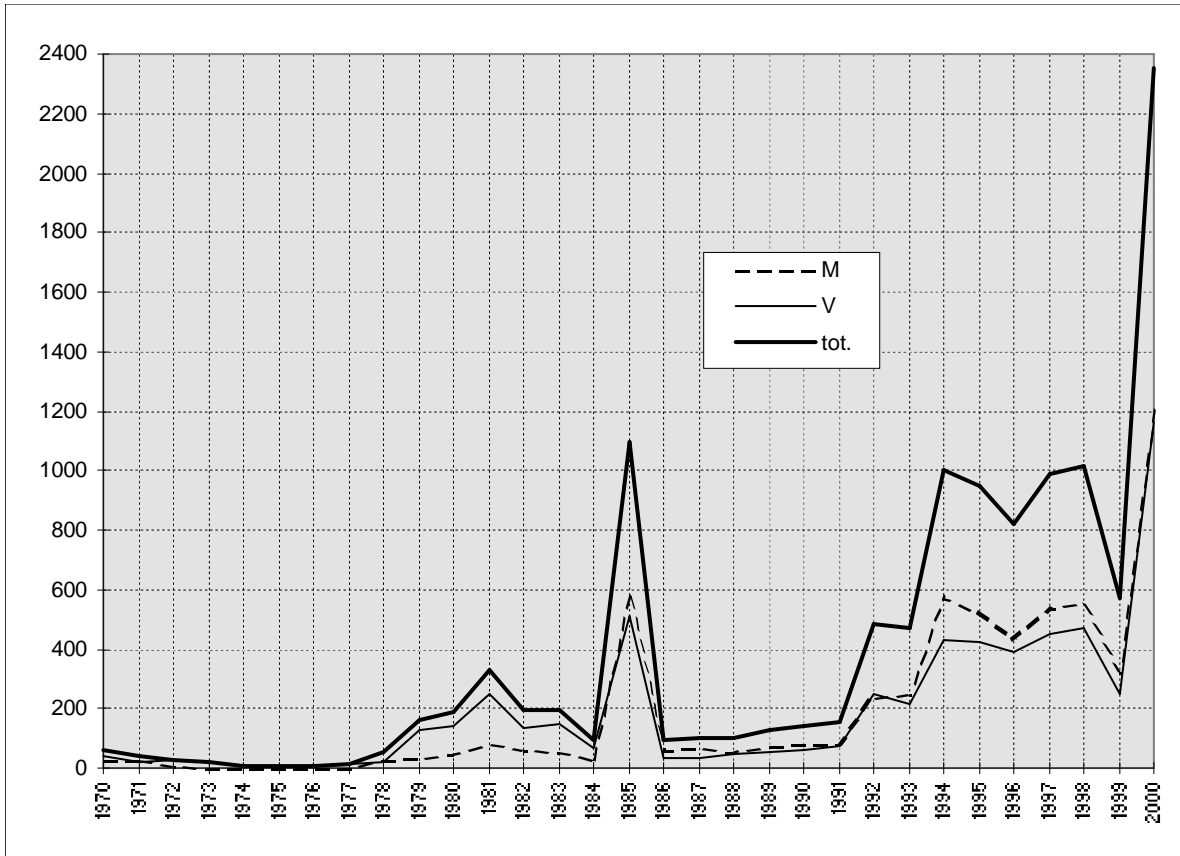

5.3. Specificatie van de verkrijging van de Belgische Nationaliteit - 2000

Rechtsgrond	aantal
Art. 8, §1,1° : Geboorte in België uit een Belgische ouder	5
Art. 8, §1,2° : Geboren in buitenland uit Belgische ouder	6
Art. 11bis,§ 1 : Geboren in België, van wie de ouder of adoptanten die gedurende 10 voorafgaande jaren hun hoofdverblijfplaats in België hebben gehad, een verklaring afleggen tot toekenning van de Belgische nationaliteit vóór het kind 12 jaar wordt.	46
Art. 12bis,§1 : Geboren in België die er sedert zijn geboorte zijn hoofdverblijf heeft, geboren in buitenland van wie een ouder de Belgische nationaliteit bezit en vreemdeling die sedert minstens 7 jaar in België gevestigd is die na de leeftijd van 18 jaar een verklaring aflegt om de Belgische nationaliteit te bekomen	860
Art. 19 : Naturalisatie	336
Art. 16 : Op verklaring ingevolge huwelijk	247
Art. 24 : Door herkrijging	4
Art. 12 : ingevolge verkrijging of herkrijging van de Belgische nationaliteit door ouder of adoptant	847
Art. 13 : Door nationaliteitskeuze	3
Art. 9 2°,a : Geboren in het buitenland en geadopteerd door een Belg geboren in België	2
totaal	!Syntaxisfout,)

6. Bevolking van vreemde nationaliteit

6.1. Aantal vreemdelingen per nationaliteit, geslacht en register van inschrijving (31 december 2000).

	Bevolkingsregister			Vreemdelingenregister			Totaal		
	M	V	Totaal	M	V	Totaal	M	V	Totaal
Algerije	152	106	258	14	19	33	166	125	291
Angola	8	4	12	9	4	13	17	8	25
Benin	0	0	0	2	1	3	2	1	3
Botswana	0	0	0	1	0	1	1	0	1
Burkina-Faso	7	1	8	0	0	0	7	1	8
Burundi	3	3	6	15	17	32	18	20	38
Congo (ex-Zaire)	29	26	55	31	38	69	60	64	124
Egypte	4	1	5	15	10	25	19	11	30
Erithrea	0	0	0	2	0	2	2	0	2
Ethiopië	2	2	4	22	4	26	24	6	30
Gabon	0	1	1	0	0	0	0	1	1
Gambia	3	2	5	1	0	1	4	2	6
Ghana	60	65	125	25	31	56	85	96	181
Guinea	5	2	7	1	2	3	6	4	10
Ivoorkust	4	1	5	6	8	14	10	9	19
Kaapverd. Eil.	0	1	1	0	0	0	0	1	1
Kameroen	4	1	5	30	20	50	34	21	55
Kenia	0	4	4	23	12	35	23	16	39
Kongo	0	0	0	1	0	1	1	0	1
Liberia	2	2	4	9	1	10	11	3	14
Libië	0	0	0	13	5	18	13	5	18
Madagascar	1	0	1	0	0	0	1	0	1
Malawi	0	0	0	1	0	1	1	0	1
Mali	0	1	1	1	0	1	1	1	2
Marokko	597	562	1159	62	33	95	659	595	1254
Mauritanië	0	3	3	0	1	1	0	4	4
Mauritius	9	13	22	1	2	3	10	15	25
Niger	3	0	3	1	0	1	4	0	4
Nigeria	24	9	33	15	6	21	39	15	54
Oeganda	2	2	4	6	2	8	8	4	12
Rwanda	3	2	5	25	12	37	28	14	42
Senegal	20	14	34	3	2	5	23	16	39
Sierra-Leone	0	0	0	2	1	3	2	1	3
Soedan	0	0	0	12	5	17	12	5	17
Somalië	1	2	3	21	13	34	22	15	37
Swaziland	0	1	1	0	1	1	0	2	2
Tanzania	0	2	2	17	4	21	17	6	23
Togo	9	7	16	5	0	5	14	7	21

	Bevolkingsregister			Vreemdelingenregister			Totaal		
	M	V	Totaal	M	V	Totaal	M	V	Totaal
Tunesië	131	108	239	14	18	32	145	126	271
Zambia	0	0	0	3	3	6	3	3	6
Zimbabwe	0	2	2	6	0	6	6	2	8
Zuid-Afrika	3	7	10	24	15	39	27	22	49
Afrika	1086	957	2043	439	290	729	1525	1247	2772

	Bevolkingsregister			Vreemdelingenregister			Totaal		
	M	V	Totaal	M	V	Totaal	M	V	Totaal
Argentinië	4	3	7	1	1	2	5	4	9
Bolivië	0	0	0	5	1	6	5	1	6
Brazilië	3	16	19	6	12	18	9	28	37
Canada	10	10	20	6	6	12	16	16	32
Chili	11	12	23	11	5	16	22	17	39
Colombia	3	8	11	6	2	8	9	10	19
Costa-Rica	1	1	2	1	1	2	2	2	4
Cuba	3	12	15	5	5	10	8	17	25
Dominica (Rep.)	0	0	0	1	1	2	1	1	2
Dominik.Rep.	28	50	78	10	10	20	38	60	98
Ecuador	2	4	6	6	4	10	8	8	16
Guyana	1	0	1	0	0	0	1	0	1
Haïti	0	1	1	0	0	0	0	1	1
Jamaïca	7	9	16	1	1	2	8	10	18
Mexico	2	4	6	9	10	19	11	14	25
Panama	0	1	1	0	1	1	0	2	2
Paraguay	0	3	3	1	0	1	1	3	4
Peru	0	3	3	2	1	3	2	4	6
Suriname	1	5	6	2	4	6	3	9	12
Trinidad & Tobago	0	1	1	0	0	0	0	1	1
Uruguay	0	0	0	0	1	1	0	1	1
V.S.A.	27	23	50	16	15	31	43	38	81
Venezuela	1	0	1	2	2	4	3	2	5
Amerika	104	166	270	91	83	174	195	249	444

	Bevolkingsregister			Vreemdelingenregister			Totaal		
	M	V	Totaal	M	V	Totaal	M	V	Totaal
Afghanistan	2	1	3	19	13	32	21	14	35
Armenië	1	1	2	3	3	6	4	4	8
Bangladesh	0	2	2	12	3	15	12	5	17
Cambodja Khmer.	1	0	1	5	1	6	6	1	7
China (Volksrep.)	7	20	27	59	91	150	66	111	177
Filippijnen	9	56	65	6	13	19	15	69	84
Georgië	0	0	0	2	3	5	2	3	5
Hong Kong	1	0	1	0	0	0	1	0	1
India	31	19	50	59	31	90	90	50	140
Indonesië	1	7	8	11	4	15	12	11	23
Irak	0	2	2	7	4	11	7	6	13
Iran	14	9	23	19	19	38	33	28	61
Israël	2	0	2	4	3	7	6	3	9
Japan	8	7	15	10	16	26	18	23	41
Jordanië	4	0	4	4	0	4	8	0	8
Kazachstan	0	1	1	0	0	0	0	1	1
Korea (Rep.)	0	2	2	5	5	10	5	7	12
Libanon	0	1	1	0	0	0	0	1	1
Malediven	1	0	1	0	0	0	1	0	1
Maleisië	2	2	4	1	0	1	3	2	5
Nepal	0	1	1	7	7	14	7	8	15
Oezbekistan	0	0	0	0	1	1	0	1	1
Pakistan	49	13	62	15	9	24	64	22	86
Palestina	0	0	0	2	0	2	2	0	2
Sri Lanka	3	6	9	2	1	3	5	7	12
Syrië	8	3	11	11	3	14	19	6	25
Taiwan (Rep.)	0	1	1	0	0	0	0	1	1
Thailand	8	39	47	7	9	16	15	48	63
Turkije	2998	2970	5966	236	315	551	3234	3285	6519
Arab. Emiraten	0	0	0	1	0	1	1	0	1
Viëtnam (Soc. R.)	1	3	4	18	21	39	19	24	43
Azië	3151	3166	6317	525	575	1100	3676	3741	7417

	Bevolkingsregister			Vreemdelingenregister			Totaal		
	M	V	Totaal	M	V	Totaal	M	V	Totaal
Albanië	3	2	5	5	4	9	8	6	14
Bielorusland	0	3	3	2	0	2	2	3	5
Bosnië-Herzeg.	80	87	167	38	44	82	118	131	249
Bulgarije	9	14	23	10	17	27	19	31	50
Croatië	7	3	10	1	2	3	8	5	13
Denemarken	17	16	33	6	4	10	23	20	43
Duitsland	131	111	242	26	29	55	157	140	297
Estland	0	0	0	6	3	9	6	3	9
Finland	2	3	5	6	20	26	8	23	31
Frankrijk	379	367	746	63	65	128	442	432	874
Griekenland	69	23	92	14	16	30	83	39	122
Groot-Brittannië	155	105	260	38	14	52	193	119	312
Hongarije	6	6	12	14	15	29	20	21	41
Ierland	14	14	28	2	1	3	16	15	31
IJsland	0	0	0	1	2	3	1	2	3
Italië	236	81	317	50	44	94	286	125	411
Joegoslavië	15	7	22	21	16	37	36	23	59
Joeg. (Serv-Mont)	1	1	2	49	37	86	50	38	88
Letland	0	0	0	1	1	2	1	1	2
Litouwen	0	1	1	6	8	14	6	9	15
Luxemburg	10	7	17	1	0	1	11	7	18
Macedonië	1	1	2	2	5	7	3	6	9
Nederland	687	456	1143	84	83	167	771	539	1310
Noorwegen	5	0	5	1	6	7	6	6	12
Oekraïne	1	9	10	10	20	30	11	29	40
Oostenrijk	6	9	15	6	5	11	12	14	26
Polen	17	41	58	19	39	58	36	80	116
Portugal	41	43	84	9	15	24	50	58	108
Roemenië	8	8	16	17	19	36	25	27	52
Rusland (Fed.)	2	17	19	19	21	40	21	38	59
San Marino	1	0	1	0	0	0	1	0	1
Slovakije	1	1	2	19	9	28	20	10	30
Slovenië	0	0	0	2	1	3	2	1	3
Spanje	181	156	337	70	121	191	251	277	528
Tjechië	5	5	10	8	8	16	13	13	26
Tsjechoslowakije	1	3	4	3	4	7	4	7	11
U.S.S.R. (ex-)	1	7	8	8	11	19	9	18	27
Zweden	37	23	60	17	10	27	54	33	87
Zwitserland	7	8	15	1	3	4	8	11	19
Europa	2136	1638	3774	655	722	1377	2791	2360	5151

	Bevolkingsregister			Vreemdelingenregister			Totaal		
	M	V	Totaal	M	V	Totaal	M	V	Totaal
Australië	2	4	6	3	10	13	5	14	19
Nieuw-Zeeland	3	0	3	1	1	2	4	1	5
Oceanië	5	4	9	4	11	15	9	15	24

	Bevolkingsregister			Vreemdelingenregister			Totaal		
	M	V	Totaal	M	V	Totaal	M	V	Totaal
statenlozen	7	2	9	4	4	8	11	6	17
V.N.-vluchtelingen	2	1	3	4	2	6	6	3	9
onbepaald	9	3	12	8	6	14	17	9	26

Totaal	6491	5934	12425	1722	1687	3409	8213	7621	15834
---------------	-------------	-------------	--------------	-------------	-------------	-------------	-------------	-------------	--------------

Aantal vreemdelingen per continent, evolutie

JAAR	Afrika		Amerika		Azië		Europa		Oceanië		overige	
1989	3103	19,9%	291	1,9%	8358	53,6%	3630	23,3%	17	0,1%	183	1,2%
1990	3380	20,3%	311	1,9%	8884	53,5%	3835	23,1%	20	0,1%	186	1,1%
1991	3462	20,0%	344	2,0%	9427	54,4%	3914	22,6%	13	0,1%	182	1,0%
1992	3530	19,8%	349	2,0%	9697	54,5%	4014	22,6%	9	0,1%	190	1,1%
1993	3308	18,7%	341	1,9%	9745	55,1%	4065	23,0%	9	0,1%	204	1,2%
1994	3111	17,9%	367	2,1%	9657	55,4%	4074	23,4%	8	0,0%	206	1,2%
1995	2911	16,9%	378	2,2%	9374	54,4%	4345	25,2%	10	0,1%	200	1,2%
1996	2868	16,8%	383	2,2%	9153	53,7%	4415	25,9%	9	0,1%	222	1,3%
1997	2859	17,0%	371	2,2%	8766	52,0%	4580	27,2%	11	0,1%	268	1,6%
1998	2943	17,8%	381	2,3%	8548	51,6%	4645	28,1%	24	0,1%	18	0,1%
1999	3062	17,8%	414	2,4%	8562	49,7%	5126	29,8%	21	0,1%	26	0,2%
2000	2772	17,5%	444	2,8%	7417	46,8%	5151	32,5%	24	0,2%	26	0,2%

6.2. Evolutie van het aantal vreemdelingen uit de lidstaten van de Europese Unie per nationaliteit

	Dtl.	Fr.	It.	Lux	Ned.	Den.	Ierl.	V.K.	Gr.	Port	Sp.	Fin	Oost	Zwed	E.U.
1960	188	608	194	28	1213										2231
1961	194	577	189	28	1176										2164
1962	177	583	181	23	1178										2142
1963	176	546	166	21	1141										2050
1964	170	570	173	24	1088										2025
1965	172	791	288	22	1078										2351
1966	198	983	312	22	1088										2603
1967	205	865	365	26	1118										2579
1968	208	730	301	26	1161										2426
1969	204	749	297	30	1085										2365
1970	257	794	280	29	1028										2388
1971	269	834	258	29	1026										2416
1972	N/A	N/A	N/A	N/A	N/A										N/A
1973	285	952	309	24	1034	23	7	163							2797
1974	298	1035	301	19	1057	23	6	162							2901
1975	293	918	341	18	1044	18	10	150							2792
1976	300	930	347	20	1070	18	11	155							2851
1977	528	1202	453	41	1575	46	12	304							4161
1978	540	1175	457	42	1536	46	7	301							4104
1979	620	1203	480	43	1527	47	9	305							4234
1980	616	1168	491	42	1572	35	11	294							4229
1981	437	1075	472	37	1470	31	10	310	65						3907
1982	407	1034	492	37	1447	32	8	314	76						3847
1983	364	1004	481	38	1397	31	12	301	77						3705
1984	355	969	455	39	1393	32	10	282	77						3612
1985	289	845	334	30	1201	26	11	245	55						3036
1986	279	835	344	33	1191	27	13	256	63	67	318				3426
1987	247	831	309	33	1184	29	13	256	62	74	331				3369
1988	235	820	315	32	1179	31	16	242	67	64	331				3332
1989	214	817	319	31	1223	40	18	257	80	66	329				3394
1990	242	839	330	28	1253	37	21	289	87	67	342				3535
1991	247	855	334	29	1245	31	19	304	104	66	339				3573
1992	250	834	342	30	1248	30	21	325	99	81	349				3609
1993	264	846	324	29	1246	27	27	339	95	86	371				3654
1994	256	815	327	29	1269	23	28	329	78	92	351				3597
1995	261	824	338	23	1307	29	26	324	87	99	376	19	24	61	3798
1996	266	818	336	22	1309	28	32	319	88	108	387	17	18	61	3809
1997	276	867	355	22	1283	28	33	323	95	105	454	13	18	72	3944
1998	279	834	365	18	1280	31	37	287	102	102	453	13	20	70	3891
1999	286	839	384	18	1287	33	28	291	114	103	430	20	22	69	3924
2000	297	874	411	18	1310	43	31	312	122	108	528	31	26	87	4198

6.3. Aantal vreemdelingen uit de Maghreblanden en uit Turkije. per nationaliteit

	Algerije	Marokko	Tunesië	Turkije	Totaal
1960	0	1	0	0	1
1961	0	0	1	0	1
1962	0	0	0	0	0
1963	87	2	0	0	89
1964	179	48	4	11	242
1965	200	82	28	189	499
1966	212	144	84	479	919
1967	203	163	66	637	1069
1968	217	215	57	756	1245
1969	226	293	63	902	1484
1970	226	329	116	1138	1809
1971	234	369	135	1426	2164
1972	N/A	N/A	N/A	N/A	N/A
1973	263	548	184	1833	2828
1974	262	664	313	3149	4388
1975	288	712	341	4215	5556
1976	295	730	350	4309	5684
1977	379	885	458	5002	6724
1978	398	942	466	5112	6918
1979	456	1007	497	5302	7262
1980	470	1084	528	5690	7772
1981	469	1086	526	5809	7890
1982	456	1159	557	6291	8463
1983	451	1245	577	6244	8517
1984	452	1332	589	6394	8767
1985	358	1346	488	6556	8748
1986	369	1372	511	6685	8937
1987	373	1419	530	7035	9357
1988	388	1435	533	7344	9700
1989	401	1494	510	7656	10061
1990	417	1562	511	8082	10572
1991	412	1628	525	8558	11123
1992	389	1686	518	8780	11373
1993	379	1685	507	8883	11454
1994	366	1623	455	8815	11259
1995	351	1567	452	8546	10916
1996	348	1546	410	8345	10649
1997	353	1533	366	7978	10230
1998	347	1463	329	7716	9855
1999	361	1435	334	7691	9821
2000	291	1254	271	6519	8335

6.4. Aantal vreemdelingen uit de Europese Unie, de Maghreblanden en Turkije

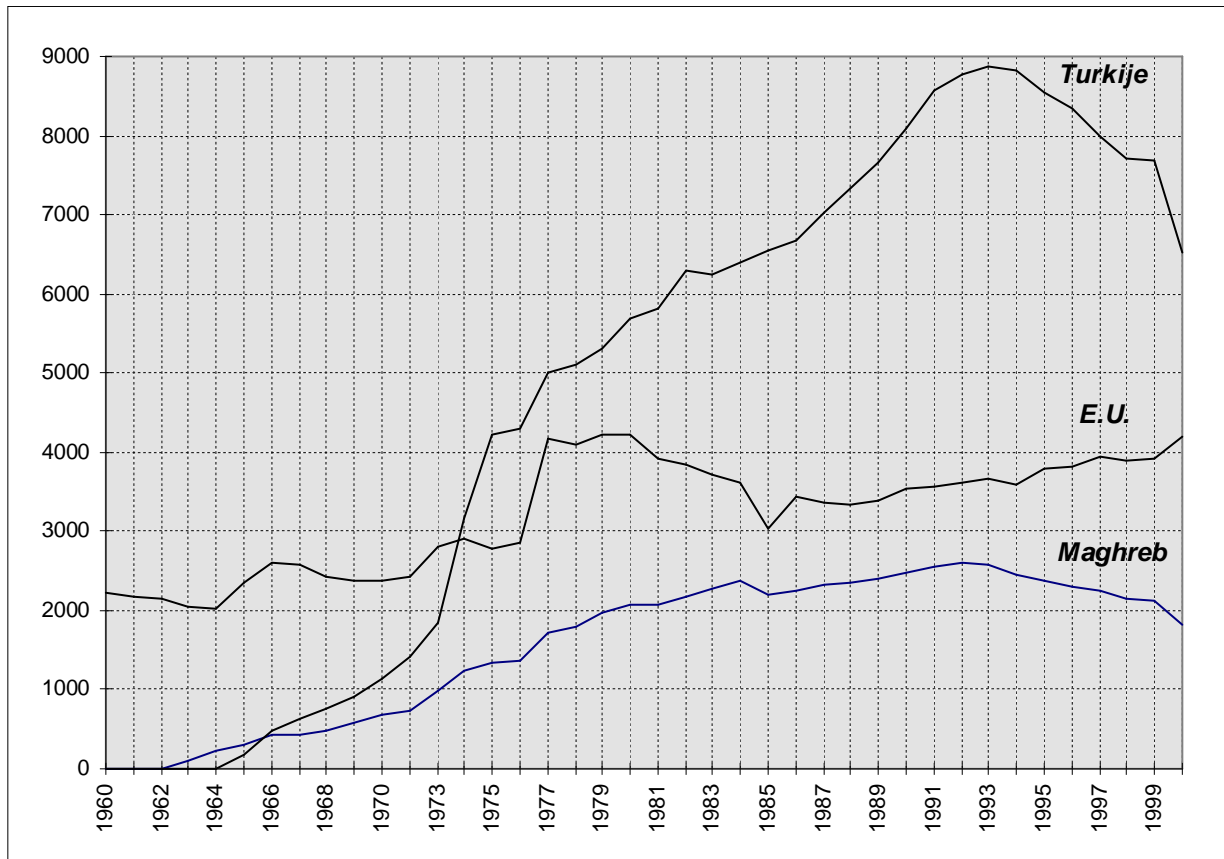

**6.5. Immigratie en emigratie van vreemdelingen per nationaliteit
(jaar 2000)**

regio/nationaliteit	Immigratie			emigratie			
	andere Belg. gem.	buitenl.	totaal	andere Belg. gem.	buitenl.	onbek. bestem.	totaal

Centraal-Afrika

Burundi	0	2	2	0	0	1	1
Centraalafrikaanse Rep.	0	0	0	0	0	1	1
Congo (ex-Zaire)	2	9	11	7	0	0	7
Kongo	1	4	5	5	0	0	5
Rwanda	1	3	4	0	0	0	0
V.N. vluch. Burundi	3	0	3	0	0	2	2
V.N. vluch. Zaire	2	0	2	5	0	0	5
Totaal Centraal-Afrika	9	18	27	17	0	4	21

Maghreb

Algerije	2	13	15	6	1	0	7
Marokko	26	55	81	30	0	1	31
Tunesië	3	16	19	8	2	5	15
Totaal Maghreb	31	84	115	44	3	6	53

Noord-Afrika

Egypte	1	11	12	2	0	3	5
Totaal Noord-Afrika	1	11	12	2	0	3	5

Noordoost-Afrika

Soedan	3	1	4	0	0	0	0
Totaal Noordoost-Afrika	3	1	4	0	0	0	0

regio/nationaliteit	Immigratie			emigratie			
	andere Belg. Gem.	buitenl.	Totaal	andere Belg. Gem.	buitenl.	Onbek. Bestem.	Totaal

Oost-Afrika

Ethiopië	3	9	12	2	0	1	3
Kenia	0	9	9	0	0	2	2
Malawi	0	1	1	0	0	0	0
Mauritius Eiland	0	5	5	0	0	0	0
Oeganda	0	1	1	0	0	0	0
Somalië	1	3	4	0	0	0	0
Tanzania	1	10	11	0	2	2	4
V.N. vluch. Somalië	0	0	0	1	0	1	2
V.N. vluch. Soudan	1	0	1	0	0	0	0
Zambia	0	0	0	0	1	0	1
Totaal Oost-Afrika	6	38	44	3	3	6	12

West-Afrika

Benin	0	1	1	0	0	0	0
Burkina-Faso	0	1	1	0	0	0	0
Gambia	0	0	0	3	0	0	3
Ghana	9	37	46	5	0	3	8
Guinea	0	2	2	0	0	0	0
Ivoorkust	1	2	3	3	0	0	3
Kameroen	0	5	5	1	3	3	7
Liberia	3	0	3	0	0	0	0
Mauritanië	0	2	2	2	0	0	2
Niger	1	0	1	0	0	0	0
Nigeria	5	8	13	1	0	3	4
Senegal	1	2	3	2	0	0	2
Sierra-Leone	0	1	1	0	0	0	0
Togo	2	1	3	1	0	0	1
V.N. vluch. Nigeria	0	0	0	0	0	1	1
Totaal West-Afrika	22	62	84	18	3	10	31

regio/nationaliteit	Immigratie			emigratie			
	andere Belg. Gem.	buitenl.	Totaal	andere Belg. Gem.	buitenl.	Onbek. Bestem.	Totaal

Zuid-Afrika

Angola	1	0	1	0	0	0	0
Zimbabwe	0	3	3	1	0	0	1
Zuid-Afrika	0	16	16	2	2	1	5
Totaal Zuid-Afrika	1	19	20	3	2	1	6

Centraal-Amerika

Cuba	2	6	8	0	1	0	1
Dominica (Rep.)	1	1	2	0	0	0	0
Dominikaanse Rep.	10	9	19	5	0	1	6
Guatemala	0	0	0	0	1	0	1
Jamaïca	1	2	3	0	0	0	0
Mexico	1	7	8	0	2	0	2
Panama	1	1	2	0	0	0	0
Totaal Centraal-Amerika	16	26	42	5	4	1	10

Noord-Amerika

Canada	0	6	6	0	0	0	0
V.S.A.	3	13	16	1	4	2	7
Totaal Noord-Amerika	3	19	22	1	4	2	7

Zuid-Amerika

Argentinië	1	1	2	0	0	0	0
Bolivië	0	1	1	1	3	6	10
Brazilië	1	10	11	4	3	0	7
Chili	1	5	6	1	0	0	1
Columbia	2	6	8	6	0	0	6
Ecuador	0	12	12	0	3	1	4
Paraguay	0	1	1	1	0	0	1
Peru	2	1	3	0	2	0	2
Suriname	0	7	7	0	0	0	0
Trinidad en Tobago	0	1	1	0	0	0	0
Venezuela	0	2	2	0	0	0	0
Totaal Zuid-Amerika	7	47	54	13	11	7	31

regio/nationaliteit	Immigratie			emigratie			
	andere Belg. Gem.	buitenl.	Totaal	andere Belg. Gem.	buitenl.	Onbek. Bestem.	Totaal

Centraal-Azië

Afghanistan	0	1	1	0	0	0	0
Nepal	0	8	8	1	0	1	2
Oezbekistan (Rep.)	0	0	0	0	1	1	2
Totaal Centraal-Azië	0	9	9	1	1	2	4

Midden-Oosten

Irak	2	0	2	1	0	0	1
Iran	1	6	7	3	2	10	15
Israël	1	1	2	1	0	0	1
Libanon	0	1	1	1	0	0	1
Libië	3	1	4	1	0	0	1
Syrië	2	5	7	0	0	0	0
Turkije	120	293	413	87	3	15	105
V.N. vluch. Armenië	0	0	0	1	0	0	1
V.N. vluch. Irak	1	0	1	0	0	0	0
V.N. vluch. Iran	0	0	0	1	0	0	1
Verenigde Arabische Emiraten	0	1	1	0	0	0	0
Totaal Midden-Oosten	130	308	438	96	5	25	126

Oost-Azië

China (Volksrep.)	8	48	56	13	15	12	40
Japan	1	13	14	3	1	3	7
Korea (rep.)	0	2	2	0	0	3	3
Totaal Oost-Azië	9	63	72	16	16	18	50

Zuid-Azië

Bangladesh	3	3	6	0	0	3	3
India	3	33	36	3	6	5	14
Pakistan	1	1	2	8	1	2	11
Sri Lanka	0	1	1	0	0	0	0
V.N. vluch. India	0	0	0	0	0	1	1
V.N. vluch. Pakistan	1	0	1	1	0	0	1
Totaal Zuid-Azië	8	38	46	12	7	11	30

regio/nationaliteit	Immigratie			emigratie			
	andere Belg. Gem.	buitenl.	Totaal	andere Belg. Gem.	buitenl.	Onbek. Bestem.	Totaal

Zuidoost-Azië

Cambodja (Khmerische Rep.)	0	3	3	0	3	1	4
Filippijnen	6	8	14	7	2	1	10
Indonesië	1	7	8	2	3	5	10
Maleisië	0	1	1	0	0	1	1
Singapore	0	0	0	1	0	0	1
Thailand	4	9	13	2	3	3	8
V.N. vluch. Viëtnam	2	0	2	0	0	0	0
Viëtnam (soc. Rep.)	1	19	20	2	12	4	18
Zuid-Viëtnam	0	0	0	0	0	0	0
Totaal Zuidoost-Azië	14	47	61	14	23	15	52

E.G.

Denemarken	7	8	15	3	2	0	5
Duitsland	11	34	45	11	9	10	30
Frankrijk	34	73	107	33	22	17	72
Griekenland	3	20	23	3	5	8	16
Groot-Brittannië	8	61	69	24	14	10	48
Ierland	2	6	8	2	1	3	6
Italië	12	53	65	13	15	6	34
Luxemburg	0	1	1	1	0	0	1
Nederland	43	106	149	69	30	14	113
Oostenrijk	1	4	5	0	0	0	0
Portugal	1	7	8	2	2	0	4
Spanje	9	135	144	12	12	21	45
Totaal E.G.	131	508	639	173	112	89	374

Midden-Europa

Zwitserland	1	1	2	0	0	0	0
Totaal Midden-Europa	1	1	2	0	0	0	0

regio/nationaliteit	Immigratie			emigratie			
	andere Belg. Gem.	buitenl.	Totaal	andere Belg. Gem.	buitenl.	Onbek. Bestem.	Totaal

Noord-Europa

Finland	1	11	12	0	2	0	2
IJsland	0	2	2	0	0	0	0
Noorwegen	2	7	9	3	0	0	3
Zweden	3	24	27	0	7	4	11
Totaal Noord-Europa	6	44	50	3	9	4	16

Oost-Europa

Bielorusland	0	1	1	0	0	0	0
Bulgarije	5	14	19	3	5	1	9
Estland	0	1	1	0	0	0	0
Hongarije	0	17	17	1	6	2	9
Letland	0	2	2	0	0	0	0
Oekraïne	1	12	13	2	0	2	4
Polen	5	33	38	4	11	2	17
Roemenië	0	22	22	7	6	2	15
Rusland (Fed.)	5	19	24	2	0	1	3
Slovaakse Republiek	1	12	13	7	3	2	12
Tsjechische Rep,	0	5	5	0	1	1	2
Tsjecho-Slowakije	0	3	3	1	0	0	1
U.S.S.R	1	5	6	5	1	0	6
V.N. vluch. Roemenië	0	0	0	1	0	0	1
Totaal Oost-Europa	18	146	164	33	33	13	79

Zuid-Europa

Albanië	1	2	3	0	0	0	0
Bosnië-Herzegowina	3	3	6	3	0	0	3
Croatië (Rep.)	2	2	4	0	1	0	1
Joegoslavië	3	1	4	1	5	3	9
Joegoslavië (Servië-Mont)	3	6	9	1	0	23	24
Litouwen	0	9	9	0	1	0	1
Macedonië (Ex-Joeg Rep.)	0	4	4	1	0	1	2
Slovenië	0	1	1	0	0	0	0
Totaal Zuid-Europa	12	28	40	6	7	27	40

regio/nationaliteit	Immigratie			emigratie			
	andere Belg. gem.	buitenl.	totaal	andere Belg. gem.	buitenl.	onbek. bestem.	totaal

Oceanië

Australië	0	6	6	0	6	1	7
Nieuw-Zeeland	1	3	4	1	0	0	1
Papoea- N.-Guinea	0	0	0	0	0	0	0
Totaal Oceanië	1	9	10	1	6	1	8

onbepaald

onbepaalde nationaliteit	0	1	1	1	0	0	1
Totaal onbepaald	0	1	1	1	0	0	1

TOTAAL	429	1527	1956	462	249	245	956
---------------	------------	-------------	-------------	------------	------------	------------	------------

6.6. Evolutie van de migraties van vreemdelingen per continent

continent /	immigraties			emigraties			
jaar	binnenland	buitenland	totaal	binnenland	buitenland	onbekend	totaal

Afrika

1985	72	467	539	52	19	254	325
1986	67	592	659	106	20	202	328
1987	36	174	210	72	8	421	501
1988	23	88	111	62	15	369	446
1989	40	231	271	65	11	52	128
1990	40	263	303	47	17	9	73
1991	58	215	273	63	8	129	200
1992	70	240	310	70	14	121	205
1993	64	218	282	68	18	317	403
1994	70	244	314	69	32	240	341
1995	88	175	263	73	41	86	200
1996	52	222	274	65	32	119	215
1997	82	220	302	57	26	98	181
1998	91	188	279	83	29	74	186
1999	118	206	324	95	39	61	195
2000	73	233	306	87	11	30	128

Amerika

1985	3	14	17	5	6	7	18
1986	5	11	16	2	5	6	13
1987	3	15	18	3	5	2	10
1988	2	23	25	0	5	13	18
1989	1	18	19	2	4	2	8
1990	1	9	10	4	5	7	16
1991	14	13	27	5	1	16	22
1992	19	82	101	25	28	23	76
1993	34	71	105	26	30	55	111
1994	37	94	131	34	29	51	114
1995	10	57	67	17	55	16	88
1996	20	72	92	14	18	39	71
1997	18	64	82	27	15	41	83
1998	27	66	93	17	22	25	64
1999	15	90	105	13	21	24	58
2000	26	92	118	19	19	10	48

Azië

1985	33	67	100	87	7	24	118
1986	47	73	120	117	16	7	140
1987	127	156	283	81	18	21	120
1988	128	62	190	57	2	32	91
1989	122	284	406	100	42	63	205
1990	145	296	441	110	29	21	160
1991	181	373	554	82	21	158	261
1992	136	331	467	111	36	69	216
1993	171	379	550	152	59	237	448
1994	141	570	711	151	34	235	420
1995	110	433	543	114	78	123	315
1996	154	358	512	142	50	168	360
1997	165	330	495	138	59	133	330
1998	118	387	505	109	53	84	246
1999	182	379	561	168	35	126	329
2000	161	465	626	139	52	71	262

continent /	immigraties			emigraties			
jaar	binnenland	buitenland	totaal	binnenland	buitenland	onbekend	totaal

Europa

1985	135	197	332	96	80	110	286
1986	156	272	428	144	120	74	338
1987	111	252	363	133	83	141	357
1988	116	250	366	126	108	144	378
1989	113	329	442	151	103	63	317
1990	123	320	443	140	100	15	255
1991	113	287	400	156	115	98	369
1992	143	400	543	200	93	91	384
1993	187	336	523	180	156	150	486
1994	151	459	610	174	124	326	624
1995	197	673	870	196	349	154	699
1996	200	422	622	208	129	213	550
1997	189	558	747	193	132	262	587
1998	172	455	627	252	74	183	509
1999	264	831	1.095	230	211	294	735
2000	168	727	895	215	161	133	509

Oceanië

1992	1	1	2	0	0	6	6
1993	0	2	2	0	1	1	2
1994	0	1	1	0	1	1	2
1995	2	1	3	0	1	1	2
1996	0	0	0	1	1	0	2
1997	0	5	5	1	0	0	1
1998	1	15	16	0	2	1	3
1999	0	6	6	0	6	3	9
2000	1	9	10	1	6	1	8

Totaal

1985	248	753	1001	250	112	402	764
1986	281	965	1246	373	164	292	829
1987	294	624	918	292	120	588	1000
1988	287	450	737	265	131	575	971
1989	288	877	1165	333	162	185	680
1990	320	905	1225	315	152	52	519
1991	383	920	1303	323	147	424	894
1992	369	1054	1423	407	171	310	888
1993	458	1017	1475	428	264	761	1453
1994	401	1413	1814	429	221	853	1503
1995	407	1339	1746	400	233	380	1013
1996	432	1075	1507	435	230	542	1207
1997	456	1180	1636	417	232	535	1184
1998	411	1111	1522	463	180	367	1010
1999	581	1515	2096	506	312	510	1328
2000	429	1527	1956	462	249	245	956

7. Gezinsamenstelling

7.1. Aantal gezinshoofden volgens burgerlijke stand en aantal kinderen

Burg. staat	geen	1	2	3	4	5	6	7	8	9	10+	Totaal
ongehuwde man	15481	773	333	55	12	2	1					16657
ongehuwde vrouw	10306	1168	413	87	17	6	1					11998
Gehuwde man	23218	9326	8095	3220	949	293	94	36	14	5	8	45258
Gehuwde vrouw	1887	1013	751	276	99	30	9	3	1			4069
Man nietigverkl. huwelijk	29	2	1	1	2	1	1	0	0	0	0	37
Vrouw nietigverkl. huwelijk	18	6	5	0	1	0	0	0	0	0	0	30
Weduenaar	2615	289	67	20	2	0	1	1	0	0	0	2995
Weduwe	11193	1239	248	64	13	3	4	1	1	0	0	12766
Uit de echt gescheiden man	6148	615	202	52	4	5	2	0	0	0	0	7028
Uit de echt gescheiden vrouw	4850	1827	1023	299	69	15	4	2	0	0	0	8089
Man gescheiden van tafel en bed	14	0	0	0	0	0	0	0	0	0	0	14
Vrouw gescheiden van tafel en bed	9	0	5	0	0	0	0	0	0	0	0	14
verstoting	5	0	0	0	0	0	0	0	0	0	0	5
overige	9	0	1	0	0	0	0	0	0	0	0	10
Totaal aantal gezinnen	75782	16258	11144	4074	1168	355	117	43	16	5	8	108970

7.2. Aantal gezinshoofden volgens aantal kinderen (evolutie)

JAAR	0	1	2	3	4	5	6	7	8	9	10	11	Totaal
1983	66894	18483	11866	4218	1480	520	186	75	22	10	7	1	103762
1984	67639	18601	11862	4141	1429	491	167	76	21	11	6	1	104445
1985	68365	18626	11818	4125	1357	464	169	74	17	13	6	0	105034
1986	69734	18612	11739	4054	1336	422	161	69	21	10	2	2	106162
1987	69801	18623	11685	3973	1316	417	151	59	25	10	1	2	106063
1988	69541	18618	11626	3929	1276	412	153	52	34	6	1	2	105650
1989	70197	18550	11617	3785	1244	419	151	52	33	9	2	2	106061
1990	71024	18554	11434	3742	1209	434	150	47	32	6	2	2	106636
1991	71444	18426	11322	3761	1198	415	146	47	34	6	2	2	106803
1992	71850	18188	11330	3775	1203	390	139	53	24	8	4	2	106966
1993	71643	17945	11421	3877	1266	414	136	58	27	6	4	3	106800
1994	71510	17702	11324	3920	1260	385	135	58	21	8	4	4	106331
1995	72410	17328	11282	3947	1251	387	136	48	24	8	5	2	106828
1996	72675	17086	11185	3994	1249	373	133	48	18	7	7	6	106781
1997	73333	16900	11113	3955	1235	394	132	39	24	5	5	4	107139
1998	74252	16630	11147	3952	1206	381	123	44	18	5	5	5	107768
1999	75003	16513	11147	3961	1203	362	121	53	11	6	3	5	108388
2000	75782	16258	11144	4074	1168	355	117	43	16	5	4	4	108970

7.3. Aantal gezinshoofden volgens gezinsgrootte (evolutie)

JAAR	1	2	3	4	5	6	7	8	9	10+
1983	37326	31603	18466	11536	4331	1624	604	223	75	67
1984	38285	31555	16499	11430	4248	1561	561	198	89	60
1985	39014	31715	16392	11357	4228	1493	525	205	87	58
1986	40631	31549	16417	11179	4153	1440	487	210	80	55
1987	40831	31543	16346	11104	4020	1438	489	187	72	61
1988	40771	31537	16251	10920	4008	1379	498	176	66	65
1989	41263	31776	16093	10906	3868	1347	510	168	77	70
1990	41846	32144	15916	10820	3788	1295	503	175	82	83
1991	42205	32181	15757	10756	3789	1261	517	181	79	90
1992	42498	32317	15538	10688	3782	1322	464	181	85	91
1993	42676	32593	15114	10492	3789	1304	469	177	90	96
1994	42541	32672	14885	10383	3751	1281	443	185	94	96
1995	42498	32486	14575	10294	3763	1272	438	201	86	103
1996	42520	32538	14209	10198	3781	1265	432	196	88	100
1997	44903	32414	13949	10068	3752	1251	459	160	79	100
1998	46624	32276	13757	9981	3710	1240	453	177	85	85
1999	46898	32232	13565	9906	3755	1224	446	193	98	71
2000	47692	32098	13413	9935	3808	1213	466	179	87	79

noot : De personen verblijvende in een gemeenschap zijn in het cijfer van de alleenstaanden inbegrepen. Dit betreft 3711 personen

8. Bevolking per statistische sector (31/12/2000)

8.1. Bevolkingssamenstelling per statistische sector. Belgen en vreemdelingen

Sector	Belgen			Vreemdelingen			Totaal			
	M	V	Totaal	M	V	Totaal	M	V	Totaal	
A00	Kuip	361	372	733	34	25	59	395	397	792
A01	Sint - Jacobs	986	1084	2070	112	66	178	1098	1150	2248
A02	Kouter	333	390	723	33	22	55	366	412	778
A03	Patershol	405	402	807	48	36	84	453	438	891
A040	Briel	796	1145	1941	79	82	161	875	1227	2102
A05	Begijnhofdries	1372	1195	2567	140	92	232	1512	1287	2799
A10	Sint - Macharius	914	997	1911	207	202	409	1121	1199	2320
A13	Heernis	1222	1156	2378	115	97	212	1337	1253	2590
A20	Gent - Centrum - Zuid	690	668	1358	103	67	170	793	735	1528
A21	Visserij	186	218	404	14	14	28	200	232	432
A221	Brusselse Poort	724	826	1550	66	57	123	790	883	1673
A23	Zuidpark	682	880	1562	44	34	78	726	914	1640
A24	Dierentuin	1159	1269	2428	93	70	163	1252	1339	2591
A31	Nederkouter	507	573	1080	51	41	92	558	614	1172
A321	Sint - Pieters	718	777	1495	159	140	299	877	917	1794
A33	Heuvelpoort	1360	1266	2626	115	92	207	1475	1358	2833
A342	Citadelpark	244	323	567	19	22	41	263	345	608
A35	Station	1874	2039	3913	110	112	222	1984	2151	4135
A40	Ganzendries	1111	1285	2396	46	50	96	1157	1335	2492
A410	Patijntje	447	539	986	21	19	40	468	558	1026
A42	Neermeersen	950	1547	2497	56	54	110	1006	1601	2607
A45	Groene Vallei	494	574	1068	23	16	39	517	590	1107
A46	Blaarmeersen	29	28	57	2	0	2	31	28	59
A50	Drongensteenweg	1554	1610	3164	299	290	589	1853	1900	3753
A51	Malem	369	466	835	33	32	65	402	498	900
A521	Brugse Poort	1618	1795	3413	126	136	262	1744	1931	3675
A531	Rooigem	1387	1380	2767	336	327	663	1723	1707	3430
A542	Groendreef	747	717	1464	181	191	372	928	908	1836
A60	Voormuide	513	522	1035	232	216	448	745	738	1483
A62	Ham	857	781	1638	249	243	492	1106	1024	2130
A63	Tolhuis	1372	1270	2642	465	445	910	1837	1715	3552
A64	Blaisantvest	528	492	1020	186	207	393	714	699	1413
A711	Ekkergem	1054	989	2043	74	69	143	1128	1058	2186
A722	Bijloke	815	1128	1943	35	59	94	850	1187	2037
A731	Galgenberg	923	964	1887	75	68	143	998	1032	2030
A742	Pekelharing	608	566	1174	53	45	98	661	611	1272
A801	Wondelgemstraat	1232	1173	2405	427	430	857	1659	1603	3262
A812	Rabot	535	640	1175	72	74	146	607	714	1321
A873	Rabot Station	417	660	1077	29	30	59	446	690	1136
B12	Over de Meersstraat	82	82	164	3	0	3	85	82	167
B301	Sint - Pieters - Aalst	962	1152	2114	150	111	261	1112	1263	2375
B312	De Smet - De Naeyer	380	375	755	8	15	23	388	390	778
B321	Kauwplein	909	935	1844	87	58	145	996	993	1989
B331	De Sterre	388	428	816	24	23	47	412	451	863
B354	Aaigem	724	810	1534	29	22	51	753	832	1585
B411	Ottergemse Dries	599	624	1223	117	84	201	716	708	1424
B422	Akademisch Ziekenhuis	24	26	50	2	0	2	26	26	52

Sector	Belgen			Vreemdelingen			Totaal			
	M	V	Totaal	M	V	Totaal	M	V	Totaal	
B433	Steenakker	1099	1237	2336	96	91	187	1195	1328	2523
B443	Nieuw Gent	1330	1780	3110	208	188	396	1538	1968	3506
B452	Sint - Alois	66	49	115	4	7	11	70	56	126
B472	Groothandelsmarkt	55	48	103	0	0	0	55	48	103
C710	Afrikalaan	360	341	701	39	46	85	399	387	786
C72	Muidebrug	380	388	768	70	79	149	450	467	917
C800	Muide	852	763	1615	117	122	239	969	885	1854
C811	Meulestede	582	613	1195	30	33	63	612	646	1258
C832	Port Arthur	114	122	236	8	7	15	122	129	251
C870	Darsen	8	5	13	0	0	0	8	5	13
D001	Oostakker Centrum	1267	1390	2657	17	15	32	1284	1405	2689
D012	Wittewalle	509	467	976	5	5	10	514	472	986
D023	Mager Goed	872	889	1761	16	6	22	888	895	1783
D032	Walput	237	259	496	2	2	4	239	261	500
D084	Drie Zwaantjes	97	90	187	3	2	5	100	92	192
D091	Oostakkerveld	53	54	107	0	0	0	53	54	107
D10	Lourdes	1373	1448	2821	24	10	34	1397	1458	2855
D181	Krijte	262	252	514	3	4	7	265	256	521
D190	Schansakker	469	448	917	5	5	10	474	453	927
D212	Goedlevenstraat	157	185	342	5	4	9	162	189	351
D41	J.F. Kennedylaan	286	270	556	7	2	9	293	272	565
D471	Texaco	36	35	71	2	3	5	38	38	76
D50	Desteldonk - Dorp	419	388	807	5	0	5	424	388	812
D58	Zaffelare	12	13	25	0	0	0	12	13	25
D59	Desteldonk - Verspr bew	1	2	3	0	0	0	1	2	3
D60	Sint - Kruis - Winkel	541	536	1077	12	13	25	553	549	1102
D610	Ter Donk	28	21	49	0	3	3	28	24	52
D670	Rodenhuize	1	0	1	0	1	1	1	1	2
D69	Mendonk	112	90	202	3	3	6	115	93	208
D77	Rostijne	1	1	2	0	0	0	1	1	2
E00	Sint - Amandsberg Centr	1037	1145	2182	164	169	333	1201	1314	2515
E01	Sint - Baafskouter	988	1041	2029	51	49	100	1039	1090	2129
E021	Groot Begijnhof	1246	1458	2704	156	140	296	1402	1598	3000
E031	Syngemkouter	2066	2185	4251	66	51	117	2132	2236	4368
E042	Scheldestraat	1874	1911	3785	194	172	366	2068	2083	4151
E052	Rozebroeken	596	787	1383	16	13	29	612	800	1412
E10	Westveld - Kern	1008	1286	2294	13	15	28	1021	1301	2322
E19	Westveld - Verspr. bew	20	19	39	0	0	0	20	19	39
E201	Oude Bareel - Kern	387	406	793	11	8	19	398	414	812
E222	Achtendries	503	478	981	11	7	18	514	485	999
E283	Voordestraat	25	20	45	0	0	0	25	20	45
E29	Oude Bareel	323	317	640	5	1	6	328	318	646
E31	Scheldeoord	346	435	781	33	30	63	379	465	844
E32	Dampoort	949	1002	1951	228	209	437	1177	1211	2388
E331	Sint - Bernadette	690	718	1408	12	24	36	702	742	1444
F001	Gentbrugge - Centrum	1478	1627	3105	51	53	104	1529	1680	3209
F01	Dries	1580	1724	3304	20	27	47	1600	1751	3351
F072	Trekweg	148	150	298	3	1	4	151	151	302
F091	Zwarte Fles	3	1	4	1	0	1	4	1	5
F110	Sportplein	1702	1811	3513	45	31	76	1747	1842	3589
F121	Vogelhoek	1763	1835	3598	36	32	68	1799	1867	3666

F132	Coninxdonk	122	132	254	3	6	9	125	138	263
------	------------	-----	-----	-----	---	---	---	-----	-----	-----

Sector	Belgen			Vreemdelingen			Totaal			
	M	V	Totaal	M	V	Totaal	M	V	Totaal	
F172	Arsenaal	3	4	7	0	0	0	3	4	7
G00	Ledeberg - Centrum	2031	2050	4081	360	361	721	2391	2411	4802
G01	Flora	428	418	846	43	43	86	471	461	932
G022	Keizerspark	61	83	144	2	2	4	63	85	148
G031	Eindeke	497	508	1005	27	23	50	524	531	1055
G042	Belle Vue	361	471	832	23	23	46	384	494	878
G101	L. Vanhouttebuurt	1468	1573	3041	72	73	145	1540	1646	3186
G112	De Naeyerdreef	474	523	997	55	53	108	529	576	1105
G123	Moscou	68	83	151	4	2	6	72	85	157
G200	Merelbeke Station	549	558	1107	15	11	26	564	569	1133
H001	Zwijnaarde - Centrum	1036	1090	2126	21	17	38	1057	1107	2164
H01	Roosken	290	300	590	4	1	5	294	301	595
H020	Hutsepot	145	142	287	6	2	8	151	144	295
H032	Universiteit	1	1	2	0	0	0	1	1	2
H042	T Schaarken	532	577	1109	14	14	28	546	591	1137
H053	Ter Linden	517	518	1035	2	7	9	519	525	1044
H091	Zonneput	165	179	344	1	0	1	166	179	345
H111	Kon. Leopoldstraat	66	76	142	0	2	2	66	78	144
H171	Zwijnaarde - Industrie	61	58	119	2	0	2	63	58	121
H196	Maaltepark	14	24	38	0	0	0	14	24	38
H210	Rijvissche	148	146	294	6	1	7	154	147	301
H220	Paolalaan	62	50	112	0	0	0	62	50	112
H310	Klosse	70	70	140	1	1	2	71	71	142
H325	Hoedjen	127	118	245	0	1	1	127	119	246
H394	Nieuwgoed	74	77	151	1	1	2	75	78	153
J00	St-Denijs-Westr-Centrum	775	943	1718	11	15	26	786	958	1744
J010	Drie Sleutels	530	571	1101	13	19	32	543	590	1133
J022	Vierschaar	211	226	437	5	8	13	216	234	450
J081	Puttenhove	45	42	87	0	0	0	45	42	87
J091	Rosdam	39	32	71	1	0	1	40	32	72
J100	Maalte	326	409	735	11	6	17	337	415	752
J11	Steenarde	487	541	1028	9	5	14	496	546	1042
J172	Bugten	30	28	58	0	0	0	30	28	58
J197	Maria Middelaes	1	15	16	0	1	1	1	16	17
J200	Afsnee - Centrum	173	213	386	3	1	4	176	214	390
J280	Kouter (St-Denijs-Westr)	134	143	277	3	5	8	137	148	285
J290	Goedinge	47	45	92	0	0	0	47	45	92
K001	Drongen Dorp	231	248	479	3	1	4	234	249	483
K011	Eikendreef	335	351	686	5	5	10	340	356	696
K022	Oude Abdij	182	183	365	2	0	2	184	183	367
K10	Baarle Dorp	205	298	503	1	2	3	206	300	506
K11	Noordhout	107	104	211	1	0	1	108	104	212
K12	Baarlevelde	86	80	166	2	2	4	88	82	170
K132	Gaverland	403	438	841	5	0	5	408	438	846
K143	Ter Rivieren	300	279	579	2	2	4	302	281	583
K171	Drongen - Industripark	58	67	125	0	0	0	58	67	125
K180	Blauwpoort	20	18	38	0	0	0	20	18	38
K191	Vierlinden	89	94	183	0	0	0	89	94	183
K201	Luchteren	249	276	525	2	3	5	251	279	530
K21	Halewijn	97	89	186	1	0	1	98	89	187
K220	Slindonk	31	39	70	0	0	0	31	39	70

Sector	Belgen			Vreemdelingen			Totaal			
	M	V	Totaal	M	V	Totaal	M	V	Totaal	
K232	Campagne	572	543	1115	7	2	9	579	545	1124
K28	Kraaiarde	91	103	194	0	3	3	91	106	197
K291	Helsendries	251	245	496	2	1	3	253	246	499
K392	Heie	178	177	355	1	0	1	179	177	356
K40	Drie Leien	275	263	538	6	7	13	281	270	551
K48	De Karper	41	40	81	1	0	1	42	40	82
K49	Assels	84	66	150	1	4	5	85	70	155
K512	Mijlpaal	498	522	1020	6	3	9	504	525	1029
K523	Paradijskouder	326	357	683	10	8	18	336	365	701
K534	Hoogland	200	222	422	4	1	5	204	223	427
K543	De Roos	149	143	292	1	1	2	150	144	294
K613	Oude Wee	717	712	1429	8	6	14	725	718	1443
K622	Heilig Huizeken	250	238	488	4	1	5	254	239	493
K630	Varendries	180	207	387	2	3	5	182	210	392
K632	Keuzestraat	49	62	111	0	0	0	49	62	111
K682	Wafelijzer	4	3	7	0	0	0	4	3	7
K691	Prinsenhof	21	25	46	0	0	0	21	25	46
L00	Mariakerke Centrum	1146	1237	2383	32	30	62	1178	1267	2445
L011	Kolegem	1374	1468	2842	24	23	47	1398	1491	2889
L02	Kerkwijk	676	767	1443	8	4	12	684	771	1455
L03	Brug Zuidwest	125	134	259	2	0	2	127	134	261
L04	Brug Zuidoost	134	147	281	3	0	3	137	147	284
L051	Vijfhoek	935	984	1919	15	9	24	950	993	1943
L072	Lieve (Mariakerke)	10	10	20	0	0	0	10	10	20
L09	Mariakerke - Verspr bew	255	279	534	4	2	6	259	281	540
L112	Maeswal	452	496	948	18	22	40	470	518	988
L121	Rustoord	1463	1337	2800	188	179	367	1651	1516	3167
L30	Beekstraat - Kouder	566	548	1114	8	4	12	574	552	1126
M00	Wondelgem Centrum	936	986	1922	18	21	39	954	1007	1961
M01	Westergem	964	1032	1996	28	26	54	992	1058	2050
M020	Kouterken (Wondelgem)	1760	1791	3551	32	28	60	1792	1819	3611
M03	Woestijnegoed Molenhoek	1220	1265	2485	25	22	47	1245	1287	2532
M040	Gavers (Wondelgem)	735	739	1474	8	8	16	743	747	1490
M052	Houtjen	202	174	376	4	3	7	206	177	383
M080	Lieve-Noord (Wondelgem)	43	47	90	0	1	1	43	48	91
M102	Van Bevereplein	1999	2245	4244	179	184	363	2178	2429	4607
M112	Steengood	210	236	446	1	2	3	211	238	449
M173	Oude Lieve (Wondelgem)	51	33	84	18	13	31	69	46	115
M27	Wissenhagestraat	41	37	78	1	0	1	42	37	79
M37	Wondelgemse Meersen	554	579	1133	17	7	24	571	586	1157
M472	Langerbrugge	79	73	152	0	0	0	79	73	152
M49	Pachtgoed	21	14	35	1	0	1	22	14	36
M57	Rieme	1	3	4	1	0	1	2	3	5

8.2. Bevolkingsdichtheid per statistische sector. (inw/km²)

Sector	Sectornaam	dichtheid
A00	Kuip	90,04
A01	Sint - Jacobs	315,97
A02	Kouter	176,97
A03	Patershol	261,00
A040	Briel	2212,18
A05	Begijnhofdries	1150,17
A10	Sint - Macharius	874,52
A13	Heernis	2033,13
A20	Gent - Centrum - Zuid	861,29
A21	Visserij	59,21
A221	Brusselse Poort	1271,08
A23	Zuidpark	841,97
A24	Dierentuin	3674,84
A31	Nederkouter	366,72
A321	Sint - Pieters	1477,14
A33	Heuvelpoort	6371,94
A342	Citadelpark	143,56
A35	Station	4038,50
A40	Ganzendries	5898,50
A410	Patijntje	1137,96
A42	Neermeersen	6637,33
A45	Groene Vallei	1099,09
A46	Blaarmeersen	59,71
A50	Drongensteenweg	3186,87
A51	Malem	448,82
A521	Brugse Poort	8369,31
A531	Rooigem	6343,54
A542	Groendreef	5446,12
A60	Voormuide	3483,17
A62	Ham	1831,34
A63	Tolhuis	11063,72
A64	Blaisantvest	3985,10
A711	Ekkergem	2264,54
A722	Bijloke	2812,08
A731	Galgenberg	1158,56
A742	Pekelharing	1969,39
A801	Wondelgemstraat	6408,37
A812	Rabot	315,09
A873	Rabot Station	7921,13
B12	Over de Meersstraat	283,21
B301	Sint - Pieters - Aalst	1898,81
B312	De Smet - De Naeyer	628,73
B321	Kauwplein	5308,27
B331	De Sterre	918,82
B354	Aaigem	2358,09
B411	Ottergemse Dries	7702,51
B422	Akademisch Ziekenhuis	111,67
B433	Steenakker	4268,36
B443	Nieuw Gent	11591,37
B452	Sint - Alois	107,00
B472	Groothandelsmarkt	234,97
C710	Afrikalaan	1526,37
C72	Muidebrug	2585,06

Sector	Sectornaam	dichtheid
C800	Muide	2568,34
C811	Meulestede	2050,91
C832	Port Arthur	1569,14
C870	Darsen	19,91
D001	Oostakker Centrum	6208,31
D012	Wittewalle	288,91
D023	Mager Goed	2102,38
D032	Walput	863,49
D084	Drie Zwaantjes	716,46
D091	Oostakkerveld	391,95
D10	Lourdes	3557,39
D181	Krijte	814,38
D190	Schansakker	3736,75
D212	Goedlevenstraat	878,15
D41	J.F. Kennedylaan	320,77
D471	Texaco	541,35
D50	Desteldonk - Dorp	3340,97
D58	Zaffelare	104,20
D59	Desteldonk - Verspr.bew.	11,60
D59	Desteldonk - Verspr.bew.	0,00
D60	Sint - Kruis - Winkel	2952,41
D610	Ter Donk	123,12
D69	Mendonk	573,69
D77	Rostijne	7,12
E00	Sint - Amandsberg Centrum	3380,96
E01	Sint - Baafskouter	3873,59
E021	Groot Begijnhof	8220,46
E031	Syngemkouter	14421,22
E042	Scheldestraat	25468,20
E052	Rozebroeken	3759,55
E10	Westveld - Kern	22800,18
E19	Westveld - Verspr. Bewoning	92,42
E201	Oude Bareel - Kern	2377,86
E222	Achtendries	1768,14
E283	Voordestraat	86,80
E29	Oude Bareel	2888,42
E31	Scheldeoord	2224,97
E32	Dampoort	26727,04
E331	Sint - Bernadette	4921,12
F001	Gentbrugge - Centrum	6598,87
F01	Dries	9042,20
F072	Trekweg	686,03
F091	Zwarte Fles	27,94
F110	Sportplein	1740,00
F121	Vogelhoek	4497,39
F132	Coninxdonk	1294,75
F172	Arsenaal	21,72
G00	Ledeberg - Centrum	21631,93
G01	Flora	3981,39
G022	Keizerspark	97,47
G031	Eindeke	9674,36
G042	Belle Vue	1341,86
G101	L. Vanhouttebuurt	9562,80
G112	De Naeyerdreef	1191,36
G123	Moscou	282,35

Sector	Sectornaam	dichtheid
G200	Merelbeke Station	1719,46
H001	Zwijnaarde - Centrum	6975,46
H01	Roosken	1983,33
H020	Hutsepot	1502,25
H032	Universiteit	4,36
H042	T Schaarken	3622,17
H053	Ter Linden	10894,22
H091	Zonneput	1760,16
H111	Kon. Leopoldstraat	281,04
H171	Zwijnaarde - Industrie	568,28
H196	Maaltepark	19,56
H210	Rijvissche	260,41
H220	Paolalaan	209,30
H310	Klosse	464,90
H325	Hoedjen	561,85
H394	Nieuwgoed	324,61
J00	Sint - Denijs - Westrem - Centr.	5258,45
J010	Drie Sleutels	7247,92
J022	Vierschaar	1129,98
J081	Puttenhove	148,84
J091	Rosdam	178,21
J100	Maalte	1021,80
J11	Steenarde	2831,06
J172	Bugten	72,09
J197	Maria Middelaes	37,39
J200	Afsnee - Centrum	5581,68
J280	Kouter (Sint-Denijs-Westrem)	419,47
J290	Goedinge	288,78
K001	Drongen Dorp	909,57
K011	Eikendreef	6314,14
K022	Oude Abdij	838,04
K10	Baarle Dorp	1469,30
K11	Noordhout	438,04
K12	Baarlevelde	368,29
K132	Gaverland	549,50
K143	Ter Rivieren	1551,79
K171	Drongen - Industriepark	572,40
K180	Blauwpoort	246,36
K191	Vierlinden	406,69
K201	Luchteren	555,22
K21	Halewijn	423,70
K220	Slindonk	33,48
K232	Campagne	3617,70
K28	Kraaiaarde	809,14
K291	Helsendries	836,49
K392	Heie	343,73
K40	Drie Leien	4182,59
K48	De Karper	123,00
K49	Assels	669,89
K512	Mijlpaal	1945,75
K523	Paradijskouter	733,49
K534	Hoogland	2044,20
K543	De Roos	270,75
K613	Oude Wee	8283,85
K622	Heilig Huizeken	1278,89

Sector	Sectornaam	dichtheid
K630	Varendries	1839,97
K632	Keuzestraat	372,42
K682	Wafelijzer	11,95
K691	Prinsenhof	66,10
L00	Mariakerke Centrum	6850,62
L011	Kolegem	10047,83
L02	Kerkwijk	3036,70
L03	Brug Zuidwest	1166,89
L04	Brug Zuidoost	613,34
L051	Vijfhoek	2578,18
L072	Lieve (Mariakerke)	26,30
L09	Mariakerke - Verspr.bew.	1189,27
L112	Maeswal	2914,95
L121	Rustoord	22323,85
L30	Beekstraat - Kouter	7990,24
M00	Wondelgem Centrum	2293,62
M01	Westergem	4775,67
M020	Kouterken (Wondelgem)	14238,31
M03	Woestijngoed - Molenhoek	8084,58
M040	Gavers (Wondelgem)	607,30
M052	Houtjen	651,99
M080	Lieve - Noord (Wondelgem)	155,21
M102	Van Bevereplein	2285,70
M112	Steengoed	4577,98
M173	Oude Lieve (Wondelgem)	368,61
M27	Wissenhagestraat	84,95
M37	Wondelgemse Meersen	3195,53
M472	Langerbrugge	376,37
M49	Pachtgoed	13,18
M57	Rieme	20,17

8.3. Bevolkingssamenstelling per statistische sector - kaarten

a) Totale bevolking

b) Vreemdelingen

c) Bevolkingsdichtheid

**8.4. Bevolkingssamenstelling per statistische sector t.o.v. vorig jaar
- kaarten**

a) Totale bevolking

b) Belgen

c) Vreemdelingen

8.5. Bevolkingssamenstelling per statistische sector per leeftijdsklasse (0-19, 20-64, 65+)

buurt	sectornaam	Belgen			vreemdelingen			Totaal		
		0-19	20-64	65+	0-19	20-64	65+	0-19	20-64	65+
A00	Kuip	95	533	105	2	56	1	97	589	106
A01	Sint - Jacobs	288	1391	391	22	151	5	310	1542	396
A02	Kouter	82	487	154	3	46	6	85	533	160
A03	Patershol	163	579	65	13	66	5	176	645	70
A040	Briel	261	814	866	37	109	15	298	923	881
A05	Begijnhofdries	390	1825	352	20	201	11	410	2026	363
A10	Sint - Macharius	482	1123	306	120	269	20	602	1392	326
A13	Heernis	497	1593	288	62	144	6	559	1737	294
A20	Gent - Centrum - Zuid	143	1007	208	11	154	5	154	1161	213
A21	Visserij	70	291	43	4	22	2	74	313	45
A221	Brusselse Poort	284	976	290	19	101	3	303	1077	293
A23	Zuidpark	134	896	532	4	68	6	138	964	538
A24	Dierentuin	320	1565	543	13	142	8	333	1707	551
A31	Nederkouter	131	635	314	10	78	4	141	713	318
A321	Sint - Pieters	167	949	379	30	262	7	197	1211	386
A33	Heuvelpoort	419	1668	539	36	161	10	455	1829	549
A342	Citadelpark	50	311	206	7	29	5	57	340	211
A35	Station	530	2625	758	22	187	13	552	2812	771
A40	Ganzendries	386	1539	471	24	68	4	410	1607	475
A410	Patijntje	205	554	227	2	31	7	207	585	234
A42	Neermeersen	239	1069	1189	25	73	12	264	1142	1201
A45	Groene Vallei	51	639	378	5	29	5	56	668	383
A46	Blaarmeersen	12	40	5	0	2	0	12	42	5
A50	Drongensteenweg	686	1895	583	150	391	48	836	2286	631
A51	Malem	230	377	228	18	43	4	248	420	232
A521	Brugse Poort	734	2018	661	66	180	16	800	2198	677
A531	Rooigem	668	1697	402	228	414	21	896	2111	423
A542	Groendreef	322	904	238	136	221	15	458	1125	253
A60	Voormuide	260	505	270	131	300	17	391	805	287
A62	Ham	459	1023	156	131	341	20	590	1364	176
A63	Tolhuis	822	1561	259	222	638	50	1044	2199	309
A64	Blaisantvest	342	557	121	133	237	23	475	794	144
A711	Ekkergerm	291	1417	335	15	119	9	306	1536	344
A722	Bijloke	207	1064	672	8	76	10	215	1140	682
A731	Galgenberg	263	1179	445	15	119	9	278	1298	454
A742	Pekelharing	210	769	195	7	85	6	217	854	201
A801	Wondelgemstraat	766	1324	315	285	542	30	1051	1866	345
A812	Rabot	244	670	261	31	111	4	275	781	265
A873	Rabot Station	121	585	371	4	48	7	125	633	378
B12	Over de Meersstraat	40	95	29	0	2	1	40	97	30
B301	Sint - Pieters - Aalst	355	1194	565	28	222	11	383	1416	576
B312	De Smet - De Naeyer	150	519	86	0	19	4	150	538	90
B321	Kauwplein	289	1249	306	22	122	1	311	1371	307
B331	De Sterre	148	489	179	8	37	2	156	526	181
B354	Aaigem	302	912	320	8	38	5	310	950	325
B411	Ottergemse Dries	229	808	186	7	191	3	236	999	189
B422	Akademisch Ziekenhuis	15	33	2	0	2	0	15	35	2
B433	Steenakker	683	1244	409	51	131	5	734	1375	414
B443	Nieuw Gent	589	1736	785	118	253	25	707	1989	810

buurt	sectornaam	Belgen			vreemdelingen			Totaal		
		0-19	20-64	65+	0-19	20-64	65+	0-19	20-64	65+
B452	Sint - Alois	26	65	24	3	7	1	29	72	25
B472	Groothandelsmarkt	25	72	6	0	0	0	25	72	6
C710	Afrikalaan	124	430	147	21	64	0	145	494	147
C72	Muidebrug	201	443	124	48	96	5	249	539	129
C800	Muide	413	931	271	67	160	12	480	1091	283
C811	Meulestede	246	678	271	16	44	3	262	722	274
C832	Port Arthur	12	130	94	5	9	1	17	139	95
C870	Darsen	4	8	1	0	0	0	4	8	1
D001	Oostakker Centrum	567	1455	635	4	20	8	571	1475	643
D012	Wittewalle	275	611	90	0	10	0	275	621	90
D023	Mager Goed	445	1166	150	2	19	1	447	1185	151
D032	Walput	97	289	110	0	4	0	97	293	110
D084	Drie Zwaantjes	39	117	31	0	3	2	39	120	33
D091	Oostakkerveld	25	68	14	0	0	0	25	68	14
D10	Lourdes	651	1600	570	3	27	4	654	1627	574
D181	Krijte	110	317	87	2	5	0	112	322	87
D190	Schansakker	296	583	38	0	9	1	296	592	39
D212	Goedlevenstraat	65	212	65	1	7	1	66	219	66
D41	J.F. Kennedylaan	137	346	73	0	7	2	137	353	75
D471	Texaco	11	47	13	3	2	0	14	49	13
D50	Desteldonk - Dorp	208	465	134	0	5	0	208	470	134
D58	Zaffelare	4	17	4	0	0	0	4	17	4
D59	Desteldonk - Verspr bew.	0	3	0	0	0	0	0	3	0
D60	Sint - Kruis - Winkel	236	659	182	7	16	2	243	675	184
D610	Ter Donk	3	24	22	1	2	0	4	26	22
D670	Rodenhuize	0	1	0	0	1	0	0	2	0
D69	Mendonk	45	122	35	0	5	1	45	127	36
D77	Rostijne	0	0	2	0	0	0	0	0	2
E00	Sint - Amandsberg Centrum	534	1290	358	93	218	22	627	1508	380
E01	Sint - Baafskouter	431	1217	381	23	70	7	454	1287	388
E021	Groot Begijnhof	672	1531	501	85	194	17	757	1725	518
E031	Syngemkouter	859	2548	844	31	73	13	890	2621	857
E042	Scheldestraat	940	2333	512	111	241	14	1051	2574	526
E052	Rozebroeken	236	687	460	2	19	8	238	706	468
E10	Westveld - Kern	450	1202	642	0	23	5	450	1225	647
E19	Westveld - Verspr. Bewoning	14	25	0	0	0	0	14	25	0
E201	Oude Bareel - Kern	166	475	152	3	16	0	169	491	152
E222	Achtendries	276	578	127	1	16	1	277	594	128
E283	Voordestraat	3	30	12	0	0	0	3	30	12
E29	Oude Bareel	221	390	29	2	4	0	223	394	29
E31	Scheldeoord	166	416	199	18	41	4	184	457	203
E32	Dampoort	524	1128	299	136	288	13	660	1416	312
E331	Sint - Bernadette	417	723	268	9	25	2	426	748	270
F001	Gentbrugge - Centrum	667	1841	597	26	73	5	693	1914	602
F01	Dries	778	1833	693	4	35	8	782	1868	701
F072	Trekweg	75	175	48	0	4	0	75	179	48
F091	Zwarte Fles	0	1	3	0	0	1	0	1	4
F110	Sportplein	755	2093	665	12	55	9	767	2148	674
F121	Vogelhoek	806	2136	656	18	45	5	824	2181	661
F132	Coninxdonk	72	170	12	1	8	0	73	178	12
F172	Arsenaal	0	7	0	0	0	0	0	7	0

buurt	sectornaam	Belgen			vreemdelingen			Totaal		
		0-19	20-64	65+	0-19	20-64	65+	0-19	20-64	65+
G00	Ledeberg - Centrum	960	2405	716	248	457	16	1208	2862	732
G01	Flora	191	506	149	22	63	1	213	569	150
G022	Keizerspark	10	76	58	2	2	0	12	78	58
G031	Eindeke	197	608	200	14	32	4	211	640	204
G042	Belle Vue	120	427	285	18	24	4	138	451	289
G101	L. Vanhouttebuurt	704	1845	492	33	106	6	737	1951	498
G112	De Naeyerdreef	216	523	258	34	73	1	250	596	259
G123	Moscou	46	85	20	3	3	0	49	88	20
G200	Merelbeke Station	203	703	201	8	16	2	211	719	203
H001	Zwijnaarde - Centrum	454	1238	434	5	30	3	459	1268	437
H01	Roosken	138	343	109	0	5	0	138	348	109
H020	Hutsepot	55	189	43	0	7	1	55	196	44
H032	Universiteit	0	2	0	0	0	0	0	2	0
H042	T Schaarken	226	659	224	8	20	0	234	679	224
H053	Ter Linden	251	683	101	1	8	0	252	691	101
H091	Zonneput	74	234	36	0	1	0	74	235	36
H111	Kon. Leopoldstraat	31	88	23	0	2	0	31	90	23
H171	Zwijnaarde - Industrie	24	68	27	0	0	2	24	68	29
H196	Maaltepark	6	12	20	0	0	0	6	12	20
H210	Rijvissche	37	179	78	0	6	1	37	185	79
H220	Paolalaan	23	64	25	0	0	0	23	64	25
H310	Klosse	24	95	21	0	2	0	24	97	21
H325	Hoedjen	55	153	37	0	1	0	55	154	37
H394	Nieuwgoed	49	92	10	0	2	0	49	94	10
J00	St-Denijs-Westr-Centr.	410	878	430	7	16	3	417	894	433
J010	Drie Sleutels	253	599	249	7	22	3	260	621	252
J022	Vierschaar	108	277	52	1	12	0	109	289	52
J081	Puttenhove	27	50	10	0	0	0	27	50	10
J091	Rosdam	20	42	9	1	0	0	21	42	9
J100	Maalte	84	384	267	0	13	4	84	397	271
J11	Steenarde	215	561	252	3	10	1	218	571	253
J172	Bugten	17	36	5	0	0	0	17	36	5
J197	Maria Middelaes	0	7	9	0	0	1	0	7	10
J200	Afsnee - Centrum	102	218	66	0	4	0	102	222	66
J280	Kouter (St-Denijs-Westr)	64	159	54	1	6	1	65	165	55
J290	Goedinge	11	63	18	0	0	0	11	63	18
K001	Drongen Dorp	111	275	93	0	3	1	111	278	94
K011	Eikendreef	141	408	137	0	10	0	141	418	137
K022	Oude Abdij	98	197	70	0	1	1	98	198	71
K10	Baarle Dorp	73	239	191	0	3	0	73	242	191
K11	Noordhout	58	135	18	0	1	0	58	136	18
K12	Baarlevelde	39	94	33	1	3	0	40	97	33
K132	Gaverland	178	553	110	0	5	0	178	558	110
K143	Ter Rivieren	118	364	97	0	4	0	118	368	97
K171	Drongen - Industriepark	37	76	12	0	0	0	37	76	12
K180	Blauwpoort	9	23	6	0	0	0	9	23	6
K191	Vierlinden	41	108	34	0	0	0	41	108	34
K201	Luchteren	143	297	85	2	3	0	145	300	85

buurt	sectornaam	Belgen			vreemdelingen			Totaal		
		0-19	20-64	65+	0-19	20-64	65+	0-19	20-64	65+
K21	Halewijn	45	102	39	0	1	0	45	103	39
K220	Slindonk	11	40	19	0	0	0	11	40	19
K232	Campagne	302	689	124	1	6	2	303	695	126
K28	Kraaiaarde	42	124	28	0	3	0	42	127	28
K291	Helsendries	123	308	65	1	2	0	124	310	65
K392	Heie	88	224	43	0	1	0	88	225	43
K40	Drie Leien	118	318	102	1	7	5	119	325	107
K48	De Karper	12	53	16	0	1	0	12	54	16
K49	Assels	17	110	23	2	3	0	19	113	23
K512	Mijlpaal	238	585	197	0	7	2	238	592	199
K523	Paradijskouter	165	402	116	6	11	1	171	413	117
K534	Hoogland	121	258	43	0	4	1	121	262	44
K543	De Roos	85	179	28	0	2	0	85	181	28
K613	Oude Wee	372	913	144	1	13	0	373	926	144
K622	Heilig Huizeken	84	337	67	0	5	0	84	342	67
K630	Varendries	100	237	50	1	4	0	101	241	50
K632	Keuzestraat	28	60	23	0	0	0	28	60	23
K682	Wafelijzer	0	5	2	0	0	0	0	5	2
K691	Prinsenhof	6	28	12	0	0	0	6	28	12
L00	Mariakerke Centrum	428	1434	521	13	43	6	441	1477	527
L011	Kolegem	543	1634	665	4	38	5	547	1672	670
L02	Kerkwijk	335	798	310	1	11	0	336	809	310
L03	Brug Zuidwest	64	152	43	0	2	0	64	154	43
L04	Brug Zuidoost	47	179	55	1	2	0	48	181	55
L051	Vijfhoek	417	1262	240	3	21	0	420	1283	240
L072	Lieve (Mariakerke)	3	14	3	0	0	0	3	14	3
L09	Mariakerke - Verspr bew	147	332	55	0	6	0	147	338	55
L112	Maeswal	210	536	202	13	25	2	223	561	204
L121	Rustoord	572	1611	617	119	232	16	691	1843	633
L30	Beekstraat - Kouter	261	634	219	0	10	2	261	644	221
M00	Wondelgem Centrum	389	1157	376	6	31	2	395	1188	378
M01	Westergem	389	1248	359	14	29	11	403	1277	370
M020	Kouterken (Wondelgem)	721	2291	539	3	43	14	724	2334	553
M03	Woestijnegoed - Molenhoek	514	1527	444	7	33	7	521	1560	451
M040	Gavers (Wondelgem)	334	978	162	0	14	2	334	992	164
M052	Houtjen	104	222	50	1	5	1	105	227	51
M080	Lieve - Noord (Wondelgem)	15	49	26	0	1	0	15	50	26
M102	Van Bevereplein	1005	2425	814	116	231	16	1121	2656	830
M112	Steengoed	103	243	100	0	3	0	103	246	100
M173	Oude Lieve (Wondelgem)	17	55	12	10	21	0	27	76	12
M27	Wissenhagestraat	16	49	13	0	1	0	16	50	13
M37	Wondelgemse Meersen	263	731	139	2	22	0	265	753	139
M472	Langerbrugge	23	91	38	0	0	0	23	91	38
M49	Pachtgoed	9	22	4	0	1	0	9	23	4
M57	Rieme	1	3	0	0	1	0	1	4	0

**8.6. Bevolkingssamenstelling per statistische sector per
leeftijdsklasse (0-19, 20-64, 65+) - kaart**

0-19 jaar

20-64 jaar

65 + jaar

d) Totale bevolking - procent t.o.v. Aantal inwoners in die sector

0-19 jaar

20-64 jaar

65 + jaar

8.7. Gemiddelde leeftijd per statistische sector

	Belgen	vreemdelingen	Totaal
A00 Kuip	39,52	38,41	39,44
A01 Sint - Jacobs	41,71	31,64	40,91
A02 Kouter	43,27	36,45	42,79
A03 Patershol	35,33	35,39	35,34
A040 Briel	53,57	34,83	52,13
A05 Begijnhofdries	39,32	35,70	39,02
A10 Sint - Macharius	36,29	30,32	35,23
A13 Heernis	36,37	29,30	35,79
A20 Gent - Centrum - Zuid	40,23	35,06	39,66
A21 Visserij	37,27	34,11	37,07
A221 Brusselse Poort	40,18	32,93	39,65
A23 Zuidpark	50,26	38,09	49,68
A24 Dierentuin	43,55	33,37	42,91
A31 Nederkouter	46,79	32,68	45,68
A321 Sint - Pieters	44,85	28,95	42,20
A33 Heuvelpoort	42,13	32,38	41,42
A342 Citadelpark	51,85	36,66	50,83
A35 Station	41,61	33,52	41,18
A40 Ganzendries	41,38	30,67	40,97
A410 Patijntje	42,94	43,75	42,97
A42 Neermeersen	56,89	34,56	55,95
A45 Groene Vallei	53,80	40,92	53,35
A46 Blaarmeersen	41,95	43,00	41,98
A50 Drongensteenweg	38,73	32,79	37,80
A51 Malem	42,99	35,29	42,43
A521 Brugse Poort	40,71	31,58	40,06
A531 Rooigem	36,98	28,89	35,41
A542 Groendreef	38,52	28,19	36,43
A60 Voormuide	41,29	30,67	38,08
A62 Ham	33,05	31,73	32,74
A63 Tolhuis	31,94	32,64	32,12
A64 Blaisantvest	31,57	29,88	31,10
A711 Ekkergerm	40,57	32,90	40,07
A722 Bijloke	49,36	33,99	48,65
A731 Galgenberg	43,55	35,83	43,01
A742 Pekelharing	39,35	33,78	38,92
A801 Wondelgemstraat	33,21	28,83	32,06
A812 Rabot	41,22	32,53	40,26
A873 Rabot Station	51,18	42,85	50,75
B12 Over de Meersstraat	39,54	49,67	39,72
B301 Sint - Pieters - Aalst	44,90	31,89	43,47
B312 De Smet - De Naeyer	37,43	44,96	37,65
B321 Kauwplein	40,65	30,99	39,94
B331 De Sterre	42,26	31,17	41,65
B354 Aaigem	41,80	37,86	41,68
B411 Ottergemse Dries	39,38	29,82	38,03

	Belgen	vreemdelingen	Totaal
B422 Akademisch Ziekenhuis	31,96	30,00	31,88
B433 Steenakker	37,63	29,23	37,01
B443 Nieuw Gent	45,19	31,11	43,60
B452 Sint - Alois	39,26	37,55	39,11
B472 Groothandelsmarkt	36,94	0,00	36,94
C710 Afrikalaan	42,40	30,38	41,10
C72 Muidebrug	36,95	27,50	35,42
C800 Muide	37,47	30,92	36,63
C811 Meulestede	42,85	33,16	42,37
C832 Port Arthur	54,58	29,67	53,10
C870 Darsen	33,31	0,00	33,31
D001 Oostakker Centrum	42,61	44,91	42,63
D012 Wittewalle	32,57	35,80	32,60
D023 Mager Goed	36,81	40,09	36,85
D032 Walput	43,27	36,25	43,21
D084 Drie Zwaantjes	39,00	51,40	39,32
D091 Oostakkerveld	35,86	0,00	35,86
D10 Lourdes	40,46	43,35	40,49
D181 Krijte	40,88	23,29	40,64
D190 Schansakker	30,48	46,40	30,65
D212 Goedlevenstraat	42,12	38,89	42,03
D41 J.F. Kennedylaan	36,88	45,00	37,01
D471 Texaco	42,30	20,80	40,88
D50 Desteldonk - Dorp	37,90	34,40	37,88
D58 Zaffelare	37,52	0,00	37,52
D59 Desteldonk - Verspreide	52,67	0,00	52,67
D60 Sint - Kruis - Winkel	39,29	35,64	39,21
D610 Ter Donk	56,20	19,67	54,10
D670 Rodenhuize	37,00	22,00	29,50
D69 Mendonk	41,18	57,17	41,64
D77 Rostijne	75,50	0,00	75,50
E00 Sint - Amandsberg	38,31	32,55	37,54
E01 Sint - Baafskouter	40,72	33,69	40,39
E021 Groot Begijnhof	38,62	30,65	37,84
E031 Syngemkouter	41,01	33,02	40,80
E042 Scheldestraat	36,72	29,49	36,08
E052 Rozebroeken	48,91	47,28	48,87
E10 Westveld - Kern	44,73	44,32	44,73
E19 Westveld - Verspr.	30,54	0,00	30,54
E201 Oude Bareel - Kern	41,04	30,95	40,80
E222 Achtendries	36,22	40,72	36,30
E283 Voordestraat	49,02	0,00	49,02
E29 Oude Bareel	30,36	29,83	30,36
E31 Scheldeoord	44,59	31,19	43,59
E32 Dampoort	35,78	29,02	34,55
E331 Sint - Bernadette	37,65	32,86	37,53
F001 Gentbrugge - Centrum	40,60	31,41	40,30
F01 Dries	41,32	44,72	41,37
F072 Trekweg	38,69	36,25	38,66
F091 Zwarte Fles	67,50	75,00	69,00

	Belgen	vreemdelingen	Totaal
F110 Sportplein	41,09	37,99	41,02
F121 Vogelhoek	40,22	32,96	40,09
F132 Coninxdonk	33,22	36,78	33,35
F172 Arsenaal	46,29	0,00	46,29
G00 Ledeberg - Centrum	38,76	27,76	37,11
G01 Flora	39,07	31,02	38,33
G022 Keizerspark	52,99	21,00	52,13
G031 Eindeke	41,70	30,74	41,18
G042 Belle Vue	50,01	27,00	48,81
G101 L. Vanhouttebuurt	38,60	31,40	38,28
G112 De Naeyerdreef	44,06	28,00	42,49
G123 Moscou	37,07	15,50	36,25
G200 Merelbeke Station	40,37	31,15	40,16
H001 Zwijnaarde - Centrum	41,21	36,26	41,13
H01 Roosken	38,69	33,20	38,65
H020 Hutsepot	40,14	38,75	40,10
H032 Universiteit	57,00	0,00	57,00
H042 T Schaarken	41,04	32,82	40,84
H053 Ter Linden	38,11	35,33	38,09
H091 Zonneput	38,10	51,00	38,14
H111 Kon. Leopoldstraat	39,24	32,00	39,14
H171 Zwijnaarde - Industrie	43,66	70,00	44,09
H196 Maaltepark	59,34	0,00	59,34
H210 Rijvissche	48,27	50,71	48,33
H220 Paolalaan	44,82	0,00	44,82
H310 Klosse	41,38	22,50	41,11
H325 Hoedjen	41,87	49,00	41,90
H394 Nieuwgoed	33,66	35,50	33,69
J00 Sint - Denijs - Westrem -	42,96	36,12	42,86
J010 Drie Sleutels	41,71	33,16	41,47
J022 Vierschaar	39,19	36,00	39,10
J081 Puttenhove	35,16	0,00	35,16
J091 Rosdam	36,86	19,00	36,61
J100 Maalte	51,31	52,53	51,34
J11 Steenaarde	44,29	37,29	44,19
J172 Bugten	34,28	0,00	34,28
J197 Maria Middelaes	66,56	93,00	68,12
J200 Afsnee - Centrum	38,39	50,50	38,51
J280 Kouter (Sint - Denijs -	41,19	42,00	41,21
J290 Goedinge	44,87	0,00	44,87
K001 Drongen Dorp	38,82	47,00	38,89
K011 Eikendreef	40,64	41,10	40,65
K022 Oude Abdij	38,93	61,00	39,05
K10 Baarle Dorp	51,39	33,00	51,28
K11 Noordhout	36,09	26,00	36,04
K12 Baarlevelde	40,66	32,25	40,46
K132 Gaverland	40,67	40,80	40,67
K143 Ter Rivieren	41,53	39,50	41,51
K171 Drongen - Industriepark	35,55	0,00	35,55

	Belgen	vreemdelingen	Totaal
K180 Blauwpoort	38,61	0,00	38,61
K191 Vierlinden	41,90	0,00	41,90
K201 Luchteren	38,10	28,00	38,00
K21 Halewijn	39,60	36,00	39,58
K220 Slindonk	45,60	0,00	45,60
K232 Campagne	37,95	48,22	38,03
K28 Kraaiaarde	40,94	33,33	40,83
K291 Helsendries	38,17	34,00	38,14
K392 Heie	38,40	51,00	38,44
K40 Drie Leien	42,24	52,62	42,48
K48 De Karper	43,25	61,00	43,46
K49 Assels	42,29	33,40	42,01
K512 Mijlpaal	40,12	45,89	40,17
K523 Paradijskouter	39,28	30,22	39,05
K534 Hoogland	35,87	45,00	35,98
K543 De Roos	35,84	45,50	35,90
K613 Oude Wee	37,28	41,14	37,32
K622 Heilig Huizeken	43,23	50,80	43,31
K630 Varendries	38,35	42,20	38,40
K632 Keuzestraat	37,42	0,00	37,42
K682 Wafelijzer	50,71	0,00	50,71
K691 Prinsenhof	48,35	0,00	48,35
L00 Mariakerke Centrum	43,38	34,24	43,15
L011 Kolegem	44,18	42,66	44,16
L02 Kerkwijk	41,95	43,58	41,97
L03 Brug Zuidwest	37,80	36,00	37,79
L04 Brug Zuidoost	42,06	35,00	41,99
L051 Vijfhoek	40,10	42,25	40,12
L072 Lieve (Mariakerke)	43,60	0,00	43,60
L09 Mariakerke - Verspreide	35,78	46,00	35,90
L112 Maeswal	41,12	32,63	40,78
L121 Rustoord	42,45	28,37	40,82
L30 Beekstraat - Kouter	41,06	48,08	41,14
M00 Wondelgem Centrum	41,53	35,15	41,40
M01 Westergem	40,96	40,07	40,94
M020 Kouterken (Wondelgem)	40,77	46,30	40,86
M03 Woestijnegoed -	40,99	35,62	40,89
M040 Gavers (Wondelgem)	39,23	46,13	39,31
M052 Houtjen	36,41	49,29	36,65
M080 Lieve - Noord	47,01	40,00	46,93
M102 Van Bevereplein	39,86	29,38	39,03
M112 Steengoed	40,98	44,33	41,01
M173 Oude Lieve (Wondelgem)	35,10	25,16	32,42
M27 Wissenhagestraat	37,62	35,00	37,58
M37 Wondelgemse Meersen	37,66	40,92	37,73
M472 Langerbrugge	46,57	0,00	46,57
M49 Pachtgoed	36,26	27,00	36,00
M57 Rieme	36,00	26,00	34,00

8.8. Migraties per statistische sector

a. aankomsten (uit andere gemeenten en mutaties binnen Gent)

Sector	Belgen			Vreemdelingen			Totaal		
	M	V	Totaal	M	V	Totaal	M	V	Totaal
A00 Kuip	74	74	148	9	17	26	83	91	174
A01 Sint - Jacobs	173	169	342	45	32	77	218	201	419
A02 Kouter	71	60	131	11	9	20	82	69	151
A03 Patershol	58	60	118	10	7	17	68	67	135
A040 Briel	176	237	413	30	20	50	206	257	463
A05 Begijnhofdries	293	190	483	56	31	87	349	221	570
A10 Sint - Macharius	130	130	260	36	25	61	166	155	321
A13 Heernis	215	152	367	22	24	46	237	176	413
A20 Gent - Centrum - Zuid	166	115	281	52	30	82	218	145	363
A21 Visserij	37	39	76	1	3	4	38	42	80
A221 Brusselse Poort	139	122	261	18	19	37	157	141	298
A23 Zuidpark	122	112	234	14	14	28	136	126	262
A24 Dierentuin	189	156	345	30	28	58	219	184	403
A31 Nederkouter	111	101	212	29	13	42	140	114	254
A321 Sint - Pieters	123	104	227	61	57	118	184	161	345
A33 Heuvelpoort	200	156	356	35	27	62	235	183	418
A342 Citadelpark	33	26	59	6	7	13	39	33	72
A35 Station	315	267	582	47	36	83	362	303	665
A40 Ganzendries	137	126	263	11	17	28	148	143	291
A410 Patiëntje	43	44	87	10	1	11	53	45	98
A42 Neermeersen	101	140	241	18	22	40	119	162	281
A45 Groene Vallei	57	58	115	7	5	12	64	63	127
A46 Blaarmeersen	2	3	5	0	0	0	2	3	5
A50 Drongensteenweg	230	209	439	86	68	154	316	277	593
A51 Malem	38	46	84	5	6	11	43	52	95
A521 Brugse Poort	189	181	370	27	30	57	216	211	427
A531 Rooigem	176	186	362	65	51	116	241	237	478
A542 Groendreef	118	122	240	40	49	89	158	171	329
A60 Voormuide	60	69	129	42	28	70	102	97	199
A62 Ham	125	107	232	52	43	95	177	150	327
A63 Tolhuis	203	175	378	97	63	160	300	238	538
A64 Blaisantvest	63	59	122	39	46	85	102	105	207
A711 Ekkergem	205	146	351	19	32	51	224	178	402
A722 Bijloke	133	174	307	12	39	51	145	213	358
A731 Galgenberg	164	148	312	23	22	45	187	170	357
A742 Pekelharing	101	68	169	20	22	42	121	90	211
A801 Wondelgemstraat	169	165	334	81	59	140	250	224	474
A812 Rabot	86	106	192	18	17	35	104	123	227
A873 Rabot Station	46	60	106	13	5	18	59	65	124
B12 Over de Meersstraat	2	2	4	0	0	0	2	2	4
B301 Sint - Pieters - Aalst	121	155	276	69	53	122	190	208	398
B312 De Smet - De Naeyer	38	31	69	1	3	4	39	34	73

Sector	Belgen			Vreemdelingen			Totaal		
	M	V	Totaal	M	V	Totaal	M	V	Totaal
B321 Kauwplein	130	100	230	18	18	36	148	118	266
B331 De Sterre	46	35	81	11	4	15	57	39	96
B354 Aaigem	50	54	104	4	5	9	54	59	113
B411 Ottergemse Dries	82	79	161	95	72	167	177	151	328
B422 Akademisch Ziekenhuis	1	0	1	1	0	1	2	0	2
B433 Steenakker	191	218	409	49	46	95	240	264	504
B443 Nieuw Gent	125	143	268	50	46	96	175	189	364
B452 Sint - Alois	3	0	3	1	2	3	4	2	6
B472 Groothandelsmarkt	5	7	12	0	0	0	5	7	12
C710 Afrikalaan	114	82	196	9	13	22	123	95	218
C72 Muidebrug	58	62	120	23	26	49	81	88	169
C800 Muide	119	87	206	20	28	48	139	115	254
C811 Meulestede	92	66	158	6	10	16	98	76	174
C832 Port Arthur	12	14	26	3	3	6	15	17	32
C870 Darsen	1	1	2	0	0	0	1	1	2
D001 Oostakker Centrum	148	153	301	5	7	12	153	160	313
D012 Wittewalle	86	65	151	1	2	3	87	67	154
D023 Mager Goed	46	63	109	3	2	5	49	65	114
D032 Walput	13	16	29	0	0	0	13	16	29
D084 Drie Zwaantjes	7	6	13	1	0	1	8	6	14
D091 Oostakkerveld	5	5	10	0	0	0	5	5	10
D10 Lourdes	104	96	200	0	2	2	104	98	202
D181 Krijte	29	28	57	5	4	9	34	32	66
D190 Schansakker	40	29	69	0	1	1	40	30	70
D212 Goedlevenstraat	18	30	48	1	0	1	19	30	49
D41 J.F. Kennedylaan	30	30	60	1	0	1	31	30	61
D471 Texaco	3	6	9	0	0	0	3	6	9
D50 Desteldonk - Dorp	19	23	42	1	0	1	20	23	43
D58 Zaffelare	1	1	2	0	0	0	1	1	2
D60 Sint - Kruis - Winkel	45	37	82	0	2	2	45	39	84
D610 Ter Donk	0	1	1	0	2	2	0	3	3
D670 Rodenhuize	1	0	1	0	1	1	1	1	2
D69 Mendonk	2	1	3	0	1	1	2	2	4
E00 Sint - Amandsberg Centrum	114	120	234	29	37	66	143	157	300
E01 Sint - Baafskouter	91	99	190	16	7	23	107	106	213
E021 Groot Begijnhof	137	162	299	49	38	87	186	200	386
E031 Syngemkouter	213	191	404	12	12	24	225	203	428
E042 Scheldestraat	203	200	403	51	39	90	254	239	493
E052 Rozebroeken	57	94	151	5	2	7	62	96	158
E10 Westveld - Kern	84	119	203	3	5	8	87	124	211
E19 Westveld - Verspr. bew	3	2	5	0	0	0	3	2	5
E201 Oude Bareel - Kern	37	33	70	5	3	8	42	36	78
E222 Achtendries	43	48	91	1	1	2	44	49	93
E283 Voordestraat	2	0	2	0	0	0	2	0	2
E29 Oude Bareel	35	40	75	0	0	0	35	40	75
E31 Scheldeoord	46	57	103	9	4	13	55	61	116
E32 Dampoort	160	143	303	54	42	96	214	185	399
E331 Sint - Bernadette	71	71	142	3	3	6	74	74	148

Sector	Belgen			Vreemdelingen			Totaal		
	M	V	Totaal	M	V	Totaal	M	V	Totaal
F001 Gentbrugge - Centrum	172	186	358	3	10	13	175	196	371
F01 Dries	117	135	252	6	11	17	123	146	269
F072 Trekweg	11	7	18	1	0	1	12	7	19
F110 Sportplein	143	156	299	13	11	24	156	167	323
F121 Vogelhoek	143	135	278	13	11	24	156	146	302
F132 Coninxdonk	4	5	9	0	0	0	4	5	9
G00 Ledeborg - Centrum	286	280	566	100	94	194	386	374	760
G01 Flora	61	42	103	10	12	22	71	54	125
G022 Keizerspark	8	12	20	1	1	2	9	13	22
G031 Eindeke	74	63	137	10	7	17	84	70	154
G042 Belle Vue	40	38	78	6	5	11	46	43	89
G101 L. Vanhouttebuurt	156	165	321	12	14	26	168	179	347
G112 De Naeyerdreef	88	85	173	4	11	15	92	96	188
G123 Moscou	8	8	16	0	0	0	8	8	16
G200 Merelbeke Station	85	59	144	7	2	9	92	61	153
H001 Zwijnaarde - Centrum	82	104	186	4	5	9	86	109	195
H01 Roosken	16	26	42	2	0	2	18	26	44
H020 Hutsepot	13	14	27	1	0	1	14	14	28
H042 T Schaarken	64	60	124	4	4	8	68	64	132
H053 Ter Linden	22	16	38	0	1	1	22	17	39
H091 Zonneput	4	10	14	0	0	0	4	10	14
H111 Kon. Leopoldstraat	10	10	20	0	1	1	10	11	21
H171 Zwijnaarde - Industrie	4	0	4	0	0	0	4	0	4
H196 Maaltepark	3	2	5	0	0	0	3	2	5
H210 Rijvissche	6	8	14	0	0	0	6	8	14
H220 Paolalaan	4	2	6	0	0	0	4	2	6
H310 Klosse	2	3	5	0	1	1	2	4	6
H325 Hoedjen	3	8	11	0	0	0	3	8	11
H394 Nieuwgoed	8	7	15	0	0	0	8	7	15
J00 St-Denijs-Westr-Centrum	42	41	83	1	4	5	43	45	88
J010 Drie Sleutels	30	23	53	4	6	10	34	29	63
J022 Vierschaar	8	13	21	1	5	6	9	18	27
J081 Puttenhove	6	7	13	0	0	0	6	7	13
J091 Rosdam	0	0	0	1	0	1	1	0	1
J100 Maalte	26	30	56	4	2	6	30	32	62
J11 Steenaarde	34	42	76	0	0	0	34	42	76
J172 Bugten	2	1	3	1	0	1	3	1	4
J200 Afsnee - Centrum	13	18	31	0	0	0	13	18	31
J280 Kouter (St-Denijs-Westr)	7	9	16	0	1	1	7	10	17
J290 Goedinge	5	5	10	0	0	0	5	5	10
K001 Drongen Dorp	17	24	41	0	0	0	17	24	41
K011 Eikendreef	48	49	97	1	1	2	49	50	99
K022 Oude Abdij	17	15	32	0	0	0	17	15	32
K10 Baarle Dorp	28	45	73	0	0	0	28	45	73

Sector	Belgen			Vreemdelingen			Totaal		
	M	V	Totaal	M	V	Totaal	M	V	Totaal
K11 Noordhout	3	4	7	0	0	0	3	4	7
K12 Baarlevelde	4	2	6	1	0	1	5	2	7
K132 Gaverland	19	17	36	2	0	2	21	17	38
K143 Ter Rivieren	14	14	28	1	1	2	15	15	30
K171 Drongen - Industriepark	6	4	10	0	0	0	6	4	10
K180 Blauwpoort	3	3	6	0	0	0	3	3	6
K191 Vierlinden	3	4	7	0	0	0	3	4	7
K201 Luchteren	33	42	75	1	0	1	34	42	76
K21 Halewijn	10	6	16	0	0	0	10	6	16
K220 Slindonk	0	2	2	0	0	0	0	2	2
K232 Campagne	26	24	50	0	1	1	26	25	51
K28 Kraaiaarde	3	2	5	0	1	1	3	3	6
K291 Helsendries	21	20	41	0	1	1	21	21	42
K392 Heie	14	11	25	0	0	0	14	11	25
K40 Drie Leien	11	13	24	0	2	2	11	15	26
K48 De Karper	3	4	7	0	0	0	3	4	7
K49 Assels	3	5	8	1	3	4	4	8	12
K512 Mijlpaal	63	57	120	1	0	1	64	57	121
K523 Paradijskouter	42	43	85	2	4	6	44	47	91
K534 Hoogland	12	19	31	0	0	0	12	19	31
K543 De Roos	5	8	13	0	0	0	5	8	13
K613 Oude Wee	39	36	75	1	1	2	40	37	77
K622 Heilig Huizeken	8	13	21	1	1	2	9	14	23
K630 Varendries	7	9	16	1	1	2	8	10	18
K632 Keuzestraat	4	4	8	0	0	0	4	4	8
K691 Prinsenhof	5	3	8	0	0	0	5	3	8
L00 Mariakerke Centrum	125	136	261	9	10	19	134	146	280
L011 Kolegem	99	99	198	5	7	12	104	106	210
L02 Kerkwijk	27	34	61	1	1	2	28	35	63
L03 Brug Zuidwest	10	12	22	1	0	1	11	12	23
L04 Brug Zuidoost	11	12	23	2	0	2	13	12	25
L051 Vijfhoek	43	44	87	2	4	6	45	48	93
L09 Mariakerke - Verspr bew	11	10	21	0	1	1	11	11	22
L112 Maeswal	34	31	65	3	5	8	37	36	73
L121 Rustoord	220	169	389	40	36	76	260	205	465
L30 Beekstraat - Kouter	29	19	48	0	1	1	29	20	49
M00 Wondelgem Centrum	109	114	223	3	5	8	112	119	231
M01 Westergem	87	98	185	2	1	3	89	99	188
M020 Kouterken (Wondelgem)	142	118	260	8	16	24	150	134	284
M03 Woestijnegoed - Molenhoek	116	131	247	12	10	22	128	141	269
M040 Gavers (Wondelgem)	43	54	97	1	0	1	44	54	98
M052 Houtjen	19	11	30	1	1	2	20	12	32
M080 Lieve-Noord	2	5	7	0	0	0	2	5	7

Sector	Belgen			Vreemdelingen			Totaal		
	M	V	Totaal	M	V	Totaal	M	V	Totaal
M102 Van Bevereplein	274	333	607	52	49	101	326	382	708
M112 Steengoed	9	9	18	0	0	0	9	9	18
M173 Oude Lieve (Wondelgem)	20	8	28	5	0	5	25	8	33
M27 Wissenhagestraat	5	4	9	1	0	1	6	4	10
M37 Wondelgemse Meersen	89	78	167	3	4	7	92	82	174
M472 Langerbrugge	4	3	7	0	0	0	4	3	7
M49 Pachtgoed	0	0	0	1	0	1	1	0	1

b. vertrekken (naar andere gemeenten en mutaties binnen Gent)

Sector	Belgen			Vreemdelingen			Totaal		
	M	V	Totaal	M	V	Totaal	M	V	Totaal
A00 Kuip	64	69	133	9	7	16	73	76	149
A01 Sint - Jacobs	212	166	378	32	19	51	244	185	429
A02 Kouter	73	53	126	4	6	10	77	59	136
A03 Patershol	63	72	135	7	8	15	70	80	150
A040 Briel	116	120	236	21	14	35	137	134	271
A05 Begijnhofdries	324	212	536	48	34	82	372	246	618
A10 Sint - Macharius	134	125	259	44	25	69	178	150	328
A13 Heernis	237	178	415	33	24	57	270	202	472
A20 Gent - Centrum - Zuid	183	118	301	32	19	51	215	137	352
A21 Visserij	22	29	51	3		3	25	29	54
A221 Brusselse Poort	119	119	238	14	16	30	133	135	268
A23 Zuidpark	98	115	213	13	13	26	111	128	239
A24 Dierentuin	214	207	421	30	22	52	244	229	473
A31 Nederkouter	105	81	186	14	14	28	119	95	214
A321 Sint - Pieters	173	112	285	44	41	85	217	153	370
A33 Heuvelpoort	235	174	409	29	21	50	264	195	459
A342 Citadelpark	34	36	70	5	6	11	39	42	81
A35 Station	309	325	634	35	27	62	344	352	696
A40 Ganzendries	164	196	360	12	8	20	176	204	380
A410 Patijntje	36	44	80	4	2	6	40	46	86
A42 Neermeersen	100	142	242	12	16	28	112	158	270
A45 Groene Vallei	44	46	90	4	5	9	48	51	99
A46 Blaarmeersen	3	4	7				3	4	7
A50 Drongensteenweg	220	233	453	60	50	110	280	283	563
A51 Malem	43	54	97	1		1	44	54	98
A521 Brugse Poort	271	256	527	26	25	51	297	281	578
A531 Rooigem	196	195	391	45	35	80	241	230	471
A542 Groendreef	163	158	321	22	26	48	185	184	369
A60 Voormuide	78	67	145	26	28	54	104	95	199
A62 Ham	152	148	300	53	38	91	205	186	391
A63 Tolhuis	261	205	466	84	58	142	345	263	608
A64 Blaisantvest	90	84	174	35	38	73	125	122	247
A711 Ekkergem	182	133	315	22	12	34	204	145	349
A722 Bijloke	128	134	262	14	17	31	142	151	293
A731 Galgenberg	162	151	313	31	17	48	193	168	361
A742 Pekelharing	97	83	180	8	7	15	105	90	195
A801 Wondelgemstraat	196	213	409	67	55	122	263	268	531
A812 Rabot	115	123	238	23	20	43	138	143	281
A873 Rabot Station	49	77	126	3	1	4	52	78	130
B12 Over de Meersstraat	1	3	4				1	3	4
B301 Sint - Pieters - Aalst	114	149	263	56	24	80	170	173	343
B312 De Smet - De Naeyer	28	40	68	2	2	4	30	42	72
B321 Kauwplein	124	113	237	25	16	41	149	129	278
B331 De Sterre	45	49	94	12	10	22	57	59	116
B354 Aaigem	56	49	105	1	2	3	57	51	108

Sector	Belgen			Vreemdelingen			Totaal		
	M	V	Totaal	M	V	Totaal	M	V	Totaal
B411 Ottergemse Dries	98	70	168	60	35	95	158	105	263
B422 Akademisch Ziekenhuis	3		3	1	1	2	4	1	5
B433 Steenakker	140	166	306	12	10	22	152	176	328
B443 Nieuw Gent	171	182	353	59	47	106	230	229	459
B452 Sint - Alois	6	2	8	1	3	4	7	5	12
B472 Groothandelsmarkt	9	12	21				9	12	21
C710 Afrikalaan	79	87	166	19	16	35	98	103	201
C72 Muidebrug	54	61	115	12	9	21	66	70	136
C800 Muide	157	148	305	20	22	42	177	170	347
C811 Meulestede	89	94	183	7	3	10	96	97	193
C832 Port Arthur	10	15	25		1	1	10	16	26
C870 Darsen	4	3	7				4	3	7
D001 Oostakker Centrum	130	137	267	9	6	15	139	143	282
D012 Wittewalle	26	36	62	1	1	2	27	37	64
D023 Mager Goed	67	66	133	4	4	8	71	70	141
D032 Walput	24	24	48	1		1	25	24	49
D084 Drie Zwaantjes	18	8	26	1		1	19	8	27
D091 Oostakkerveld	1		1				1		1
D10 Lourdes	91	110	201	2	2	4	93	112	205
D181 Krijte	21	23	44	5	2	7	26	25	51
D190 Schansakker	29	20	49	1	2	3	30	22	52
D212 Goedlevenstraat	16	19	35		1	1	16	20	36
D41 J.F. Kennedylaan	26	19	45	2	1	3	28	20	48
D471 Texaco	8	9	17				8	9	17
D50 Desteldonk - Dorp	14	18	32				14	18	32
D58 Zaffelare	1		1				1		1
D60 Sint - Kruis - Winkel	47	41	88	6	2	8	53	43	96
D610 Ter Donk	2	1	3				2	1	3
D69 Mendonk	4	5	9				4	5	9
E00 Sint - Amandsberg Centr	148	158	306	25	21	46	173	179	352
E01 Sint - Baafskouter	99	111	210	6	3	9	105	114	219
E021 Groot Begijnhof	174	171	345	29	27	56	203	198	401
E031 Syngemkouter	148	174	322	7	6	13	155	180	335
E042 Scheldestraat	236	232	468	49	43	92	285	275	560
E052 Rozebroeken	55	52	107	2	3	5	57	55	112
E10 Westveld - Kern	64	73	137	2	1	3	66	74	140
E19 Westveld - Verspr. bew	1	2	3				1	2	3
E201 Oude Bareel - Kern	35	38	73	1		1	36	38	74
E222 Achtendries	19	15	34				19	15	34
E29 Oude Bareel	8	10	18				8	10	18
E31 Scheldeoord	34	39	73	7	3	10	41	42	83
E32 Dampoort	166	179	345	43	31	74	209	210	419
E331 Sint - Bernadette	86	84	170	1		1	87	84	171
F001 Gentbrugge - Centrum	132	153	285	1	8	9	133	161	294
F01 Dries	117	134	251	4	3	7	121	137	258
F072 Trekweg	12	13	25				12	13	25
F110 Sportplein	140	163	303	13	12	25	153	175	328

Sector	Belgen			Vreemdelingen			Totaal		
	M	V	Totaal	M	V	Totaal	M	V	Totaal
F121 Vogelhoek	158	175	333	6	13	19	164	188	352
F132 Coninxdonk	4	4	8				4	4	8
G00 Ledeborg - Centrum	293	310	603	69	66	135	362	376	738
G01 Flora	79	66	145	8	7	15	87	73	160
G022 Keizerspark	5	6	11	2	1	3	7	7	14
G031 Eindeke	67	84	151	7	6	13	74	90	164
G042 Belle Vue	43	53	96	4	4	8	47	57	104
G101 L. Vanhouttebuurt	175	176	351	19	13	32	194	189	383
G112 De Naeyerdreef	60	67	127	9	19	28	69	86	155
G123 Moscou	9	11	20				9	11	20
G200 Merelbeke Station	89	55	144	3		3	92	55	147
H001 Zwijnaarde - Centrum	104	105	209	2	2	4	106	107	213
H01 Roosken	37	33	70	1	1	2	38	34	72
H020 Hutsepot	7	10	17		1	1	7	11	18
H042 T Schaarken	50	34	84				50	34	84
H053 Ter Linden	24	37	61		1	1	24	38	62
H091 Zonneput	11	9	20				11	9	20
H111 Kon. Leopoldstraat	10	11	21		1	1	10	12	22
H171 Zwijnaarde - Industrie	6	6	12				6	6	12
H196 Maaltepark		2	2					2	2
H210 Rijvissche	8	7	15	2		2	10	7	17
H220 Paolalaan	3	3	6				3	3	6
H310 Klosse	8	5	13				8	5	13
H325 Hoedjen	7	12	19				7	12	19
H394 Nieuwgoed	5	3	8		1	1	5	4	9
J00 St Denijs-Westrem-Centr	48	64	112	1		1	49	64	113
J010 Drie Sleutels	29	34	63	2	2	4	31	36	67
J022 Vierschaar	15	18	33		2	2	15	20	35
J081 Puttenhove	1		1				1		1
J091 Rosdam	2	2	4				2	2	4
J100 Maalte	22	22	44	4	9	13	26	31	57
J11 Steenaarde	37	39	76	1	2	3	38	41	79
J172 Bugten	1	1	2	1	1	2	2	2	4
J197 Maria Middelaes	1	3	4				1	3	4
J200 Afsnee - Centrum	5	14	19				5	14	19
J280 Kouter (Sint-Denijs-Westr)	4	3	7				4	3	7
J290 Goedinge	3	1	4				3	1	4
K001 Drongen Dorp	16	17	33	1		1	17	17	34
K011 Eikendreef	27	28	55	1	2	3	28	30	58
K022 Oude Abdij	9	11	20				9	11	20
K10 Baarle Dorp	18	28	46				18	28	46
K11 Noordhout	1	3	4				1	3	4
K12 Baarlevelde	4	6	10	1		1	5	6	11
K132 Gaverland	28	23	51				28	23	51
K143 Ter Rivieren	26	19	45				26	19	45
K171 Drongen - Industriepark	6	4	10				6	4	10
K180 Blauwpoort		2	2					2	2

Sector	Belgen			Vreemdelingen			Totaal		
	M	V	Totaal	M	V	Totaal	M	V	Totaal
K191 Vierlinden	3	4	7				3	4	7
K201 Luchteren	21	21	42	1	1	2	22	22	44
K21 Halewijn	14	11	25				14	11	25
K220 Slindonk	3	5	8				3	5	8
K232 Campagne	19	34	53				19	34	53
K28 Kraaiaarde	5	2	7				5	2	7
K291 Helsendries	16	14	30				16	14	30
K392 Heie	17	13	30				17	13	30
K40 Drie Leien	15	14	29	1		1	16	14	30
K48 De Karper	3	2	5				3	2	5
K49 Assels	5	8	13				5	8	13
K512 Mijlpaal	45	43	88	1	1	2	46	44	90
K523 Paradijskouter	22	19	41	2		2	24	19	43
K534 Hoogland	20	17	37	1		1	20	17	37
K543 De Roos	2	6	8				3	6	9
K613 Oude Wee	41	39	80	2	1	3	43	40	83
K622 Heilig Huizeken	16	16	32		1	1	16	17	33
K630 Varendries	16	10	26				16	10	26
K632 Keuzestraat	5	4	9				5	4	9
K691 Prinsenhof	5	1	6				5	1	6
L00 Mariakerke Centrum	100	140	240	13	12	25	113	152	265
L011 Kolegem	92	72	164	3	6	9	95	78	173
L02 Kerkwijk	32	25	57				32	25	57
L03 Brug Zuidwest	13	12	25	1		1	14	12	26
L04 Brug Zuidoost	9	13	22	2		2	11	13	24
L051 Vijfhoek	54	64	118		1	1	54	65	119
L072 Lieve (Mariakerke)	3		3				3		3
L09 Mariakerke - Verspr bew	12	19	31				12	19	31
L112 Maeswal	42	30	72		2	2	42	32	74
L121 Rustoord	200	177	377	32	31	63	232	208	440
L30 Beekstraat - Kouter	26	22	48	2		2	28	22	50
L391 Valkenhuis	1	1	2				1	1	2
M00 Wondelgem Centrum	98	93	191	1	1	2	99	94	193
M01 Westergem	103	120	223	3	4	7	106	124	230
M020 Kouterken (Wondelgem)	139	146	285	2	2	4	141	148	289
M03 Woestijnegoed - Molenhoek	121	134	255	5	3	8	126	137	263
M040 Gavers (Wondelgem)	40	43	83	1		1	41	43	84
M052 Houtjen	14	13	27	2	2	4	16	15	31
M080 Lieve-Noord (Wondelgem)	3	2	5				3	2	5
M102 Van Bevereplein	267	257	524	23	37	60	290	294	584
M112 Steengoed	11	17	28	1	1	2	12	18	30
M173 Oude Lieve (Wondelgem)	22	11	33	3		3	25	11	36
M27 Wissenhagestraat	7	1	8				7	1	8
M37 Wondelgemse Meersen	65	73	138	1		1	66	73	139
M472 Langerbrugge	5	7	12		2	2	5	9	14
M49 Pachtgoed	6	6	12				6	6	12

c. geboorten

Sector	Belgen			Vreemdelingen			Totaal		
	M	V	Totaal	M	V	Totaal	M	V	Totaal
A00 Kuip	2	2	4	0	0	0	2	2	4
A01 Sint - Jacobs	21	8	29	3	0	3	24	8	32
A02 Kouter	3	4	7	0	0	0	3	4	7
A03 Patershol	7	6	13	0	0	0	7	6	13
A040 Briel	11	10	21	1	3	4	12	13	25
A05 Begijnhofdries	11	20	31	1	1	2	12	21	33
A10 Sint - Macharius	13	17	30	3	2	5	16	19	35
A13 Heernis	9	12	21	7	1	8	16	13	29
A20 Gent - Centrum - Zuid	9	7	16	0	0	0	9	7	16
A21 Visserij	1	2	3	0	0	0	1	2	3
A221 Brusselse Poort	6	6	12	0	0	0	6	6	12
A23 Zuidpark	9	5	14	0	0	0	9	5	14
A24 Dierentuin	13	9	22	1	3	4	14	12	26
A31 Nederkouter	6	3	9	0	0	0	6	3	9
A321 Sint - Pieters	5	13	18	4	1	5	9	14	23
A33 Heuvelpoort	13	19	32	3	0	3	16	19	35
A342 Citadelpark	2	3	5	0	1	1	2	4	6
A35 Station	22	24	46	1	3	4	23	27	50
A40 Ganzendries	21	13	34	1	0	1	22	13	35
A410 Patijntje	1	9	10	0	0	0	1	9	10
A42 Neermeersen	8	6	14	1	4	5	9	10	19
A45 Groene Vallei	2	3	5	0	0	0	2	3	5
A50 Drongensteenweg	24	22	46	5	8	13	29	30	59
A51 Malem	4	4	8	0	0	0	4	4	8
A521 Brugse Poort	14	25	39	4	4	8	18	29	47
A531 Rooigem	31	22	53	4	14	18	35	36	71
A542 Groendreef	8	11	19	3	7	10	11	18	29
A60 Voormuide	10	10	20	3	6	9	13	16	29
A62 Ham	20	13	33	3	4	7	23	17	40
A63 Tolhuis	30	24	54	8	10	18	38	34	72
A64 Blaisantvest	13	11	24	1	4	5	14	15	29
A711 Ekkergerm	9	12	21	0	1	1	9	13	22
A722 Bijloke	10	7	17	0	0	0	10	7	17
A731 Galgenberg	11	13	24	0	0	0	11	13	24
A742 Pekelharing	10	13	23	3	0	3	13	13	26
A801 Wondelgemstraat	20	29	49	8	9	17	28	38	66
A812 Rabot	10	8	18	2	0	2	12	8	20
A873 Rabot Station	2	2	4	1	0	1	3	2	5
B12 Over de Meersstraat	3	1	4	0	0	0	3	1	4
B301 Sint - Pieters - Aalst	16	15	31	1	0	1	17	15	32
B312 De Smet - De Naeyer	3	4	7	0	0	0	3	4	7
B321 Kauwplein	11	13	24	3	4	7	14	17	31
B331 De Sterre	7	2	9	1	0	1	8	2	10
B354 Aaigem	9	7	16	0	0	0	9	7	16
B411 Ottergemse Dries	10	6	16	1	0	1	11	6	17

Sector	Belgen			Vreemdelingen			Totaal		
	M	V	Totaal	M	V	Totaal	M	V	Totaal
B422 Akademisch Ziekenhuis	2	1	3	0	0	0	2	1	3
B433 Steenakker	12	18	30	1	0	1	13	18	31
B443 Nieuw Gent	16	25	41	6	7	13	22	32	54
B452 Sint - Alois	1	3	4	0	1	1	1	4	5
B472 Groothandelsmarkt	0	1	1	0	0	0	0	1	1
C710 Afrikalaan	13	6	19	0	1	1	13	7	20
C72 Muidebrug	9	8	17	0	2	2	9	10	19
C800 Muide	9	9	18	4	2	6	13	11	24
C811 Meulestede	9	6	15	0	1	1	9	7	16
C832 Port Arthur	1	0	1	1	1	2	2	1	3
D001 Oostakker Centrum	11	19	30	0	0	0	11	19	30
D012 Wittewalle	6	12	18	0	0	0	6	12	18
D023 Mager Goed	10	7	17	0	0	0	10	7	17
D032 Walput	0	3	3	0	0	0	0	3	3
D084 Drie Zwaantjes	1	2	3	0	0	0	1	2	3
D091 Oostakkerveld	1	0	1	0	0	0	1	0	1
D10 Lourdes	20	17	37	0	0	0	20	17	37
D181 Krijte	0	1	1	0	0	0	0	1	1
D190 Schansakker	9	8	17	0	0	0	9	8	17
D212 Goedlevenstraat	2	2	4	0	0	0	2	2	4
D41 J.F. Kennedylaan	7	5	12	0	0	0	7	5	12
D50 Desteldonk - Dorp	4	2	6	0	0	0	4	2	6
D60 Sint - Kruis - Winkel	5	7	12	0	0	0	5	7	12
D69 Mendonk	2	2	4	0	0	0	2	2	4
E00 Sint - Amandsberg Centrum	15	14	29	4	3	7	19	17	36
E01 Sint - Baafskouter	9	7	16	1	2	3	10	9	19
E021 Groot Begijnhof	22	20	42	4	3	7	26	23	49
E031 Syngemkouter	16	21	37	3	0	3	19	21	40
E042 Scheldestraat	28	25	53	7	4	11	35	29	64
E052 Rozebroeken	7	11	18	1	0	1	8	11	19
E10 Westveld - Kern	7	7	14	0	0	0	7	7	14
E201 Oude Bareel - Kern	3	2	5	0	2	2	3	4	7
E222 Achtendries	6	6	12	0	0	0	6	6	12
E29 Oude Bareel	6	5	11	0	0	0	6	5	11
E31 Scheldeoord	1	5	6	1	0	1	2	5	7
E32 Dampoort	20	16	36	1	1	2	21	17	38
E331 Sint - Bernadette	10	9	19	0	0	0	10	9	19
F001 Gentbrugge - Centrum	18	11	29	1	1	2	19	12	31
F01 Dries	11	12	23	0	0	0	11	12	23
F072 Trekweg	1	2	3	0	0	0	1	2	3
F110 Sportplein	21	15	36	1	0	1	22	15	37
F121 Vogelhoek	28	14	42	0	0	0	28	14	42
F132 Coninxdonk	3	2	5	0	0	0	3	2	5
G00 Ledeborg - Centrum	29	23	52	7	8	15	36	31	67
G01 Flora	6	4	10	0	0	0	6	4	10
G031 Eindeke	7	6	13	0	0	0	7	6	13
G042 Belle Vue	3	4	7	1	0	1	4	4	8

Sector	Belgen			Vreemdelingen			Totaal		
	M	V	Totaal	M	V	Totaal	M	V	Totaal
G101 L. Vanhouttebuurt	18	23	41	2	1	3	20	24	44
G112 De Naeyerdreef	5	6	11	3	0	3	8	6	14
G123 Moscou	1	0	1	0	0	0	1	0	1
G200 Merelbeke Station	8	4	12	0	1	1	8	5	13
H001 Zwijnaarde - Centrum	24	4	28	0	0	0	24	4	28
H01 Roosken	4	4	8	0	0	0	4	4	8
H020 Hutsepot	1	3	4	0	0	0	1	3	4
H042 T Schaarken	4	5	9	0	0	0	4	5	9
H053 Ter Linden	1	2	3	0	0	0	1	2	3
H091 Zonneput	4	2	6	0	0	0	4	2	6
H111 Kon. Leopoldstraat	0	1	1	0	0	0	0	1	1
H210 Rijvissche	1	0	1	0	0	0	1	0	1
H220 Paolalaan	0	1	1	0	0	0	0	1	1
H310 Klosse	0	1	1	0	0	0	0	1	1
H325 Hoedjen	1	2	3	0	0	0	1	2	3
H394 Nieuwgoed	1	0	1	0	0	0	1	0	1
J00 St-Denijs-Westr-Centr	8	11	19	1	0	1	9	11	20
J010 Drie Sleutels	5	10	15	0	0	0	5	10	15
J022 Vierschaar	5	3	8	0	0	0	5	3	8
J081 Puttenhove	1	0	1	0	0	0	1	0	1
J091 Rosdam	0	1	1	0	0	0	0	1	1
J100 Maalte	3	4	7	0	0	0	3	4	7
J11 Steenaarde	7	2	9	0	0	0	7	2	9
J172 Bugten	0	1	1	0	0	0	0	1	1
J200 Afsnee - Centrum	2	0	2	0	0	0	2	0	2
J280 Kouter (St-Denijs-Westr.)	1	2	3	0	0	0	1	2	3
J290 Goedinge	0	1	1	0	0	0	0	1	1
K001 Drongen Dorp	4	5	9	0	0	0	4	5	9
K011 Eikendreef	4	3	7	0	0	0	4	3	7
K022 Oude Abdij	4	2	6	0	0	0	4	2	6
K10 Baarle Dorp	1	1	2	0	0	0	1	1	2
K11 Noordhout	1	1	2	0	0	0	1	1	2
K12 Baarlevelde	1	0	1	0	0	0	1	0	1
K132 Gaverland	1	7	8	0	0	0	1	7	8
K143 Ter Rivieren	1	1	2	0	0	0	1	1	2
K171 Drongen - Industriepark	1	0	1	0	0	0	1	0	1
K180 Blauwpoort	1	1	2	0	0	0	1	1	2
K191 Vierlinden	0	1	1	0	0	0	0	1	1
K201 Luchteren	3	4	7	0	0	0	3	4	7
K21 Halewijn	1	0	1	0	0	0	1	0	1
K220 Slindonk	0	1	1	0	0	0	0	1	1
K232 Campagne	4	5	9	0	0	0	4	5	9
K28 Kraaiaarde	0	1	1	0	0	0	0	1	1
K291 Helsendries	3	0	3	0	0	0	3	0	3
K392 Heie	1	2	3	0	0	0	1	2	3
K40 Drie Leien	3	2	5	0	0	0	3	2	5
K48 De Karper	1	0	1	0	0	0	1	0	1

Sector	Belgen			Vreemdelingen			Totaal		
	M	V	Totaal	M	V	Totaal	M	V	Totaal
K512 Mijlpaal	8	2	10	0	0	0	8	2	10
K523 Paradijskouter	2	6	8	0	0	0	2	6	8
K534 Hoogland	2	6	8	0	0	0	2	6	8
K543 De Roos	4	1	5	0	0	0	4	1	5
K613 Oude Wee	6	2	8	0	0	0	6	2	8
K622 Heilig Huizeken	1	1	2	0	0	0	1	1	2
K630 Varendries	0	2	2	0	0	0	0	2	2
K632 Keuzestraat	1	0	1	0	0	0	1	0	1
L00 Mariakerke Centrum	11	14	25	1	0	1	12	14	26
L011 Kolegem	8	12	20	0	0	0	8	12	20
L02 Kerkwijk	4	6	10	0	0	0	4	6	10
L03 Brug Zuidwest	0	1	1	0	0	0	0	1	1
L04 Brug Zuidoost	0	3	3	0	0	0	0	3	3
L051 Vijfhoek	3	6	9	0	0	0	3	6	9
L072 Lieve (Mariakerke)	0	1	1	0	0	0	0	1	1
L09 Mariakerke - Verspr. Bew.	4	2	6	0	0	0	4	2	6
L112 Maeswal	9	4	13	0	1	1	9	5	14
L121 Rustoord	17	23	40	4	3	7	21	26	47
L30 Beekstraat - Kouter	4	9	13	0	0	0	4	9	13
M00 Wondelgem Centrum	15	11	26	0	0	0	15	11	26
M01 Westergem	8	7	15	0	0	0	8	7	15
M020 Kouterken (Wondelgem)	17	17	34	0	0	0	17	17	34
M03 Woestijnegoed - Molenhoek	11	9	20	0	1	1	11	10	21
M040 Gavers (Wondelgem)	4	2	6	0	0	0	4	2	6
M052 Houtjen	2	2	4	0	0	0	2	2	4
M080 Lieve-Noord (Wondelgem)	1	0	1	0	0	0	1	0	1
M102 Van Bevereplein	24	22	46	5	4	9	29	26	55
M112 Steengoed	1	2	3	0	0	0	1	2	3
M173 Oude Lieve (Wondelgem)	0	1	1	0	1	1	0	2	2
M27 Wissenhagestraat	0	1	1	0	0	0	0	1	1
M37 Wondelgemse Meersen	4	11	15	0	0	0	4	11	15

d. Overlijdens

Sector	Belgen			Vreemdelingen			Totaal		
	M	V	Totaal	M	V	Totaal	M	V	Totaal
A01 Sint - Jacobs	3	24	27	1	0	1	4	24	28
A02 Kouter	7	3	10	1	0	1	8	3	11
A03 Patershol	1	0	1	0	0	0	1	0	1
A040 Briel	28	67	95	1	3	4	29	70	99
A05 Begijnhofdries	12	8	20	0	1	1	12	9	21
A10 Sint - Macharius	16	7	23	0	0	0	16	7	23
A13 Heernis	10	10	20	1	1	2	11	11	22
A20 Gent - Centrum - Zuid	8	1	9	2	0	2	10	1	11
A221 Brusselse Poort	9	5	14	0	0	0	9	5	14
A23 Zuidpark	13	15	28	0	0	0	13	15	28
A24 Dierentuin	21	17	38	0	0	0	21	17	38
A31 Nederkouter	7	21	28	2	0	2	9	21	30
A321 Sint - Pieters	5	25	30	0	2	2	5	27	32
A33 Heuvelpoort	19	19	38	1	0	1	20	19	39
A342 Citadelpark	3	0	3	0	0	0	3	0	3
A35 Station	26	29	55	0	0	0	26	29	55
A40 Ganzendries	10	6	16	0	0	0	10	6	16
A410 Patijntje	3	5	8	0	0	0	3	5	8
A42 Neermeersen	42	55	97	1	0	1	43	55	98
A45 Groene Vallei	11	5	16	0	0	0	11	5	16
A46 Blaarmeersen	2	1	3	0	0	0	2	1	3
A50 Drongensteenweg	12	11	23	1	1	2	13	12	25
A51 Malem	10	7	17	0	0	0	10	7	17
A521 Brugse Poort	18	21	39	0	0	0	18	21	39
A531 Rooigem	18	10	28	1	1	2	19	11	30
A542 Groendreef	15	3	18	0	0	0	15	3	18
A60 Voormuide	8	7	15	0	1	1	8	8	16
A62 Ham	3	3	6	4	0	4	7	3	10
A63 Tolhuis	12	4	16	4	0	4	16	4	20
A64 Blaisantvest	4	2	6	2	1	3	6	3	9
A711 Ekkergem	13	9	22	1	0	1	14	9	23
A722 Bijloke	15	24	39	0	1	1	15	25	40
A731 Galgenberg	9	14	23	0	0	0	9	14	23
A742 Pekelharing	6	5	11	0	0	0	6	5	11
A801 Wondelgemstraat	16	7	23	0	0	0	16	7	23
A812 Rabot	6	8	14	0	0	0	6	8	14
A873 Rabot Station	13	16	29	0	0	0	13	16	29
B301 Sint - Pieters - Aalst	21	49	70	0	0	0	21	49	70
B312 De Smet - De Naeyer	1	3	4	0	0	0	1	3	4
B321 Kauwplein	5	3	8	1	0	1	6	3	9
B331 De Sterre	5	8	13	0	0	0	5	8	13
B354 Aigem	2	6	8	0	0	0	2	6	8
B411 Ottergemse Dries	6	4	10	0	0	0	6	4	10
B422 Akademisch Ziekenhuis	1	0	1	0	0	0	1	0	1
B433 Steenakker	11	9	20	0	0	0	11	9	20
B443 Nieuw Gent	20	28	48	0	0	0	20	28	48
C710 Afrikalaan	5	14	19	0	0	0	5	14	19
C72 Muidebrug	4	0	4	1	1	2	5	1	6
C800 Muide	9	9	18	0	1	1	9	10	19
C811 Meulestede	5	1	6	0	0	0	5	1	6

Sector	Belgen			Vreemdelingen			Totaal		
	M	V	Totaal	M	V	Totaal	M	V	Totaal
C832 Port Arthur	2	1	3	0	0	0	2	1	3
D001 Oostakker Centrum	19	35	54	0	0	0	19	35	54
D012 Wittewalle	0	3	3	0	0	0	0	3	3
D023 Mager Goed	6	3	9	0	0	0	6	3	9
D032 Walput	5	0	5	0	0	0	5	0	5
D10 Lourdes	22	12	34	1	0	1	23	12	35
D190 Schansakker	1	1	2	0	0	0	1	1	2
D212 Goedlevenstraat	2	2	4	0	0	0	2	2	4
D41 J.F. Kennedylaan	2	2	4	0	0	0	2	2	4
D50 Desteldonk - Dorp	7	2	9	1	0	1	8	2	10
D60 Sint - Kruis - Winkel	5	7	12	0	0	0	5	7	12
D69 Mendonk	1	0	1	0	0	0	1	0	1
E00 Sint - Amandsberg Centrum	9	11	20	1	0	1	10	11	21
E01 Sint - Baafskouter	3	14	17	0	0	0	3	14	17
E021 Groot Begijnhof	20	14	34	1	0	1	21	14	35
E031 Syngemkouter	13	16	29	2	2	4	15	18	33
E042 Scheldestraat	14	10	24	0	1	1	14	11	25
E052 Rozebroeken	19	43	62	1	1	2	20	44	64
E10 Westveld - Kern	18	8	26	0	1	1	18	9	27
E201 Oude Bareel - Kern	5	3	8	0	0	0	5	3	8
E222 Achtendries	2	2	4	0	0	0	2	2	4
E29 Oude Bareel	1	1	2	0	0	0	1	1	2
E31 Scheldeoord	8	3	11	1	1	2	9	4	13
E32 Dampoort	10	10	20	0	0	0	10	10	20
E331 Sint - Bernadette	2	3	5	0	0	0	2	3	5
F001 Gentbrugge - Centrum	16	27	43	0	1	1	16	28	44
F01 Dries	15	16	31	0	0	0	15	16	31
F072 Trekweg	4	1	5	0	0	0	4	1	5
F110 Sportplein	17	21	38	0	0	0	17	21	38
F121 Vogelhoek	25	12	37	0	0	0	25	12	37
F132 Coninxdonk	1	0	1	0	0	0	1	0	1
G00 Ledeborg - Centrum	22	19	41	2	0	2	24	19	43
G01 Flora	9	5	14	0	0	0	9	5	14
G022 Keizerspark	4	1	5	0	0	0	4	1	5
G031 Eindeke	12	10	22	0	0	0	12	10	22
G042 Belle Vue	4	8	12	0	0	0	4	8	12
G101 L. Vanhouttebuurt	11	6	17	1	0	1	12	6	18
G112 De Naeyerdreef	21	30	51	0	0	0	21	30	51
G123 Moscou	1	0	1	0	0	0	1	0	1
G200 Merelbeke Station	8	4	12	0	0	0	8	4	12
H001 Zwijnaarde - Centrum	15	18	33	0	0	0	15	18	33
H01 Roosken	0	2	2	0	0	0	0	2	2
H020 Hutsepot	2	1	3	0	0	0	2	1	3
H042 T Schaarken	3	1	4	0	0	0	3	1	4
H053 Ter Linden	1	1	2	0	0	0	1	1	2
H091 Zonneput	2	1	3	0	0	0	2	1	3
H196 Maaltepark	0	3	3	0	0	0	0	3	3
H210 Rijvissche	3	4	7	0	0	0	3	4	7
H220 Paolalaan	1	0	1	0	0	0	1	0	1
H325 Hoedjen	1	1	2	0	0	0	1	1	2
H394 Nieuwgoed	1	1	2	0	0	0	1	1	2
J00 Sint-Denijs-Westr-Centr.	9	23	32	0	0	0	9	23	32

Sector	Belgen			Vreemdelingen			Totaal		
	M	V	Totaal	M	V	Totaal	M	V	Totaal
J010 Drie Sleutels	3	7	10	0	0	0	3	7	10
J022 Vierschaar	2	2	4	0	0	0	2	2	4
J081 Puttenhove	1	0	1	0	0	0	1	0	1
J100 Maalte	9	3	12	0	0	0	9	3	12
J11 Steenaarde	5	3	8	0	0	0	5	3	8
J200 Afsnee - Centrum	0	1	1	0	0	0	0	1	1
J280 Kouter (St-Denijs - Westr)	1	3	4	0	0	0	1	3	4
K001 Drongen Dorp	3	2	5	0	0	0	3	2	5
K011 Eikendreef	4	4	8	0	0	0	4	4	8
K022 Oude Abdij	4	1	5	0	0	0	4	1	5
K10 Baarle Dorp	11	16	27	0	0	0	11	16	27
K11 Noordhout	0	1	1	0	0	0	0	1	1
K132 Gaverland	7	4	11	0	0	0	7	4	11
K143 Ter Rivieren	1	0	1	0	0	0	1	0	1
K180 Blauwpoort	1	1	2	0	0	0	1	1	2
K191 Vierlinden	1	1	2	0	0	0	1	1	2
K201 Luchteren	1	0	1	0	0	0	1	0	1
K232 Campagne	3	1	4	0	0	0	3	1	4
K291 Helsendries	3	1	4	0	0	0	3	1	4
K392 Heie	0	1	1	0	0	0	0	1	1
K40 Drie Leien	2	1	3	0	0	0	2	1	3
K48 De Karper	0	1	1	0	0	0	0	1	1
K49 Assels	2	1	3	0	0	0	2	1	3
K512 Mijlpaal	5	2	7	0	0	0	5	2	7
K523 Paradijskouter	4	1	5	0	0	0	4	1	5
K534 Hoogland	0	1	1	0	0	0	0	1	1
K613 Oude Wee	2	0	2	0	0	0	2	0	2
K622 Heilig Huizeken	1	1	2	0	0	0	1	1	2
K630 Varendries	2	1	3	0	0	0	2	1	3
K632 Keuzestraat	1	0	1	0	0	0	1	0	1
K691 Prinsenhof	0	1	1	0	0	0	0	1	1
L00 Mariakerke Centrum	22	14	36	0	0	0	22	14	36
L011 Kolegem	12	14	26	0	1	1	12	15	27
L02 Kerkwijk	6	4	10	0	0	0	6	4	10
L03 Brug Zuidwest	1	1	2	0	0	0	1	1	2
L051 Vijfhoek	4	3	7	0	0	0	4	3	7
L072 Lieve (Mariakerke)	1	0	1	0	0	0	1	0	1
L09 Mariakerke - Verspr. Bew.	4	1	5	0	0	0	4	1	5
L112 Maeswal	6	4	10	0	0	0	6	4	10
L121 Rustoord	35	26	61	2	0	2	37	26	63
L30 Beekstraat - Kouter	3	0	3	0	0	0	3	0	3
M00 Wondelgem Centrum	12	23	35	0	0	0	12	23	35
M01 Westergem	11	6	17	0	0	0	11	6	17
M020 Kouterken (Wondelgem)	19	13	32	2	0	2	21	13	34
M03 Woestijnegoed - Molenhoek	9	8	17	1	0	1	10	8	18
M040 Gavers (Wondelgem)	2	5	7	0	0	0	2	5	7
M052 Houtjen	1	1	2	0	0	0	1	1	2
M080 Lieve - Noord	5	1	6	0	0	0	5	1	6
M102 Van Bevereplein	27	21	48	1	0	1	28	21	49
M112 Steengoed	2	0	2	0	0	0	2	0	2
M27 Wissenhagestraat	1	1	2	0	0	0	1	1	2
M37 Wondelgemse Meersen	6	4	10	0	0	0	6	4	10

Inhoudsopgave

1. EVOLUTIE EN SAMENSTELLING VAN DE BEVOLKING	5
1.1. TOTALE BEVOLKING NAAR GESLACHT EN NATIONALITEIT PERCENTAGE VREEMDELINGEN / TOTALE BEVOLKING.	5
1.2. EVOLUTIE VAN HET BEVOLKINGSAANTAL : BELGEN - VREEMDELINGEN	6
1.3. HISTORISCHE EVOLUTIE VAN HET TOTALE BEVOLKINGSAANTAL (GRENZEN VÓÓR EN NA DE GEMEENTENFUSIE IN 1977)	6
1.4. BEVOLKING NAAR LEEFTIJD SKLASSE EN GESLACHT: BELGEN, VREEMDELINGEN EN TOTALE BEVOLKING. (31 DECEMBER 2000).	7
1.5. GEMIDDELDE LEEFTIJD NAAR GESLACHT EN NATIONALITEIT (31 DECEMBER 2000)	7
1.6. BEVOLKING NAAR LEEFTIJD SKLASSE EN GESLACHT (31 DECEMBER 2000)	8
a) Belgen (mannen/vrouwen)	
b) Vreemdelingen (mannen/vrouwen)	
1.7. AANDEEL VAN 3 LEEFTIJD SGROEPEN (0 - 19 JAAR, 20 - 64 JAAR, 65 JAAR EN OUDER) IN DE TOTALE BEVOLKING (IN %)	9
AANDEEL VAN 3 LEEFTIJD SGROEPEN DIAGRAM	10
a) Belgen :	
b) Vreemdelingen :	
1.8. BEVOLKING PER ADMINISTRATIEF DIENSTENCENTRUM.	11
1.9. BEVOLKING PER ADMINISTRATIEF DIENSTENCENTRUM. (31/12/2000) - KAART	12
a) Totale bevolking :	
b) Vreemdelingen :	
1.10. BEVOLKINGSEVOLUTIE PER ADMINISTRATIEF DIENSTENCENTRUM. BELGEN, VREEMDELINGEN EN TOTALE BEVOLKING, PER GESLACHT	13
1.11. BEVOLKING PER ADMINISTRATIEF DIENSTENCENTRUM (31/12/2000)	16
a) Belgen	
b) Vreemdelingen	
1.12. BEVOLKING PER DEELGEMEENTE. BELGEN, VREEMDELINGEN EN TOTALE BEVOLKING, PER GESLACHT (31/12/2000)	17
1.13. BEVOLKING PER DEELGEMEENTE (GRENZEN VÓÓR DE FUSIE)	18
a) Totale bevolking	
b) Vreemdelingen	
1.14. BEVOLKINGSEVOLUTIE PER DEELGEMEENTE (GRENZEN VÓÓR DE FUSIE)	19
1.15. HISTORISCHE EVOLUTIE VAN HET TOTALE BEVOLKINGSAANTAL PER DEELGEMEENTE (GRENZEN VÓÓR DE FUSIE)	23
1.16. BEVOLKINGSEVOLUTIE IN DE DEELGEMEENTE T.O.V. DE FUSIE VAN 1977	24
1.17. BEVOLKINGSEVOLUTIE VAN DE DEELGEMEENTEN T.O.V. GENT-CENTRUM SEDERT DE FUSIE	24
1.18. BEVOLKINGSEVOLUTIE PER DEELGEMEENTE T.O.V. DE FUSIE VAN 1977 (KAART)	25
1.19. BEVOLKINGSAANTAL PER LEEFTIJD SGROEPEN PER DEELGEMEENTE (ABSOLUUT)	26
1.20. BEVOLKINGSDICHTHEID PER DEELGEMEENTE (INW/KM ²)	27
1.21. BEVOLKINGSDICHTHEID DEELGEMEENTE (KAART)	27
1.22. MIGRATIES PER DEELGEMEENTE 2000	28
a) Geboorten :	
b) Overlijdens :	
c) Aankomsten :	29
d) Vertrekken :	
1.23. INTERNE MUTATIES PER DEELGEMEENTE 2000	30

2. NATUURLIJKE GROEI VAN DE BEVOLKING	30
2.1. COMPONENTEN VAN DE LOOP VAN DE BEVOLKING	31
Geboorten (wettelijke bevolking)	
Overlijdens (wettelijke bevolking) :	
2.1.1. EVOLUTIE VAN DE NATUURLIJKE GROEI (ABSOLUUT)	32
2.1.2. EVOLUTIE VAN DE NATUURLIJKE GROEI (ABS.)	33
2.2. GEBOORTENEVOLUTIE EN VRUCHTBAARHEID	34
2.2.1. AANTAL GEBOORTEN NAAR GESLACHT. BRUTO-GEBOORTECIJFER (IN PROMILLE).	
2.2.2. AANTAL GEBOORTEN EN BRUTO-GEBOORTECIJFER (IN PROMILLE) :	35
2.2.3. ALGEMEEN VRUCHTBAARHEIDSCIJFER (GFR) (IN PROMILLE) :	35
2.2.4. ALGEMEEN VRUCHTBAARHEIDSCIJFER (GFR) (IN PROMILLE.(LIJNDIAGRAM)	36
2.2.5. TOTAAL VRUCHTBAARHEIDSCIJFER (TFR) EN BRUTO- REPRODUKTIECIJFER VAN KUCZINSKI (Kb) 2000.	36
2.2.6. AANTAL GEBOORTEN NAAR LEEFTIJD VAN DE MOEDER	37
2.2.7. LEEFTIJDSSPECIFIEK VRUCHTBAARHEIDSCIJFER (IN PROMILLE)	37
2.3. OVERLIJDENS EN STERFTECIJFER	38
2.3.1. AANTAL OVERLIJDENS NAAR GESLACHT. BRUTO-STERFTECIJFER (IN PROMILLE).	38
2.3.2. AANTAL OVERLIJDENS EN BRUTO-STERFTECIJFER (IN PROMILLE) :	39
2.3.3. LEEFTIJDSSPECIFIEKE STERFTECIJFERS* (IN PROMILLE) PER GESLACHT. JAAR 2000.	39
2.3.4. MEDIANE LEEFTIJD(*) BIJ OVERLIJDEN, PER GESLACHT	40
2.3.5. MEDIANE LEEFTIJD (*) BIJ OVERLIJDEN, PER GESLACHT (STAAFDIAGRAM)	40
2.3.6. BRUTO-GEBOORTECIJFER (CBR) EN BRUTO-STERFTECIJFER (CDR) IN PROMILLE	41
3. HUWELIJKEN EN ECHTSCHEIDINGEN	42
3.1. AANTAL HUWELIJKEN EN ECHTSCHEIDINGEN	42
3.2. BRUTO-HUWELIJKSCIJFER (BHC) EN BRUTO-ECHTSCHEIDINGSCIJFER (BEC)	43
3.3. VERHOUDING VAN HET AANTAL ECHTSCHEIDINGEN TOT HET AANTAL HUWELIJKEN (IN %)	43
3.4. BEVOLKINGSINDELING NAAR BURGERLIJKE STAND, GESLACHT EN LEEFTIJD	44
3.5. BEVOLKING NAAR BURGERLIJKE STAND	44
3.6. BEVOLKING NAAR BURGERLIJKE STAND EN LEEFTIJD	45
4. MIGRATIES	46
4.1. MIGRATIES VANUIT EN NAAR GENT IN 2000. (*)	46
Immigratie :	
Emigratie :	
4.2. IMMIGRATIE IN 2000 VOLGENS HERKOMST :	
BELGISCHE ARRONDISSEMENTEN EN PROVINCIES, BUITENLAND EN ONBEKENDE HERKOMST ; BELGEN/VREEMDELINGEN, PER GESLACHT.	47
4.3. IMMIGRATIE IN 2000 VOLGENS HERKOMST :	
ARRONDISSEMENTEN VAN VLAANDEREN. KAART.	49
4.4. EMIGRATIE IN 2000 VOLGENS BESTEMMING :	
BELGISCHE ARRONDISSEMENTEN EN PROVINCIES, BUITENLAND EN ONBEKEND ; BELGEN/VREEMDELINGEN, PER GESLACHT.	50
4.5. EMIGRATIE IN 2000 VOLGENS BESTEMMING :	
ARRONDISSEMENTEN VAN VLAANDEREN. KAART.	52
4.6. MIGRATIESALDI PER HERKOMST / BESTEMMING :	

BELGISCHE ARRONDISSEMENTEN EN PROVINCIES, BUITENLAND, EN ONBEKEND ; BELGEN / VREEMDELINGEN PER GESLACHT	53
--	----

4.7. MIGRATIESALDI PER HERKOMST / BESTEMMING:	
ARRONDISSEMENTEN VAN VLAANDEREN. KAART.	55
4.8. EVOLUTIE IMMIGRATIE, EMIGRATIE EN MIGRATIESALDO (NAAR GESLACHT)	56
4.9. TOTALE IMMIGRATIE EN TOTALE EMIGRATIE (LIJNDIAGRAMMEN)	57
4.9.1. IMMIGRATIES EN EMIGRATIES - EVOLUTIE	57
4.9.2. MIGRATIESALDI NAAR NATIONALITEIT - EVOLUTIE	57
4.10. IMMIGRATIE, EMIGRATIE, EN MIGRATIESALDO VANUIT EN NAAR HET BINNENLAND	58
4.11. IMMIGRATIE, EMIGRATIE, EN MIGRATIESALDO VANUIT EN NAAR HET BUITENLAND	59
4.12. IMMIGRATIES VANUIT DE BELGISCHE PROVINCIES (PER JAAR)	60
4.13. EMIGRATIES NAAR DE BELGISCHE PROVINCIES (PER JAAR)	61
4.14. MIGRATIES IN 2000 NAAR EN VANUIT DE GEMEENTEN VAN HET ARR. GENT	62
4.15. MIGRATIES IN 2000 VANUIT EN NAAR BELGISCHE PROVINCIES	63
a) immigratie :	
b) emigratie :	
4.16. MIGRATIES IN 2000 VANUIT EN NAAR DE OOSTVLAAMSE ARRONDISSEMENTEN	64
a) immigratie :	
b) emigratie :	
4.17. IMMIGRATIE, EMIGRATIE EN MIGRATIESALDO	
VANUIT EN NAAR ARRONDISSEMENT GENT, NAAR GESLACHT	65
4.18. IMMIGRATIE PER LEEFTIJD SKLASSE	66
4.19. EMIGRATIE PER LEEFTIJD SKLASSE	66
<u>5. NATIONALITEITSWIJZIGING</u>	<u>67</u>
5.1. VERLIES EN VERKRIJGING VAN DE BELGISCHE NATIONALITEIT.	67
5.2. VERKRIJGING VAN DE BELGISCHE NATIONALITEIT	68
5.3. SPECIFICATIE VAN DE VERKRIJGING VAN DE BELGISCHE NATIONALITEIT - 2000	68
<u>6. BEVOLKING VAN VREEMDE NATIONALITEIT</u>	<u>69</u>
6.1. AANTAL VREEMDELINGEN PER NATIONALITEIT,	
GESLACHT EN REGISTER VAN INSCHRIJVING (31 DECEMBER 2000).	69
AANTAL VREEMDELINGEN PER CONTINENT, EVOLUTIE	73
6.2. EVOLUTIE VAN HET AANTAL VREEMDELINGEN UIT DE LIDSTATEN VAN DE E.U.	74
6.3. AANTAL VREEMDELINGEN UIT DE MAGHREBLANDEN EN UIT TURKIJE.	75
6.4. AANTAL VREEMDELINGEN UIT DE E.U. , DE MAGHREBLANDEN EN TURKIJE	76
6.5. IMMIGRATIE EN EMIGRATIE VAN VREEMDELINGEN	77
6.6. EVOLUTIE VAN DE MIGRATIES VAN VREEMDELINGEN PER CONTINENT	84
<u>7. GEZINSSAMENSTELLING</u>	<u>86</u>
7.1. AANTAL GEZINSHOOFDEN VOLGENS BURGERLIJKE STAND EN AANTAL KINDEREN	86
7.2. AANTAL GEZINSHOOFDEN VOLGENS AANTAL KINDEREN (EVOLUTIE)	86
7.3. AANTAL GEZINSHOOFDEN VOLGENS GEZINSGROOTTE (EVOLUTIE)	87

8. BEVOLKING PER STATISTISCHE SECTOR (31/12/2000) 88

8.1. BEVOLKINGSSAMENSTELLING PER STATISTISCHE SECTOR. BELGEN EN VREEMDELINGEN	88
8.2. BEVOLKINGSDICHTHEID PER STATISTISCHE SECTOR. (INW/KM²)	92
8.3. BEVOLKINGSSAMENSTELLING PER STATISTISCHE SECTOR - KAARTEN	96
8.4. BEVOLKINGSSAMENSTELLING PER STATISTISCHE SECTOR T.O.V. VORIG JAAR - KAARTEN	99
8.5. BEVOLKINGSSAMENSTELLING PER STATISTISCHE SECTOR PER LEEFTIJD SKLASSE	102
(0-19, 20-64, 65+)	
8.6. BEVOLKINGSSAMENSTELLING PER STATISTISCHE SECTOR PER LEEFTIJD SKLASSE	106
(0-19, 20-64, 65+) - KAART	
8.7. GEMIDDELDE LEEFTIJD PER STATISTISCHE SECTOR	112
8.8. Migraties per statistische sector	116
a. Aankomsten	116
b. Vertrekkers	121
c. Geboorten	125
d. Overlijdens	129