

Bronnen

Tot 1989 waren de gepubliceerde cijfers inzake het bevolkingsaantal gesteund op de gegevens uit het bevolkingsbestand, verwerkt door CEVI. Deze gegevens werden ook doorgegeven aan het Nationaal Instituut voor de Statistiek, dat ze gebruikte bij de officiële bepaling van de loop van de bevolking van de gemeenten. Voor het vaststellen van het officiële bevolkingsaantal van de gemeenten is het N.I.S. evenwel sedert 31.12.1988 overgeschakeld naar gegevens uit het Rijksregister. Om diverse redenen wijken deze gegevens licht af van de voorheen gebruikte. Om een optimale vergelijkbaarheid met de nationale gegevens te waarborgen, zijn de hier gepubliceerde gegevens vanaf 1990 eveneens gebaseerd op de cijfers, verstrekt door het Rijksregister.

Vanaf 1 februari 1995 worden de asielzoekers ingeschreven in het Wachtregister. Conform met de nationale onderrichtingen (B.S. 29/11/95) worden de Niet-Belgen die in het Wachtregister zijn ingeschreven vanaf 1995 niet meegeteld voor het bepalen van het jaarlijks bevolkingscijfer.

Publicatie

Deze brochure kunt u ook in digitale versie terugvinden op de website van de stad Gent 'www.Gent.be' onder de rubriek 'Over Gent en stadsbestuur' – 'Pers en publicaties' – 'Publicaties van en ism Stad Gent' – 'Onderzoeks en cijfer rapporten'.

Symbolen en afkortingen

==== Een dubbele lijn tussen verschillende jaren duidt op een fusie van gemeenten. Alle gegevens hebben immers betrekking op de Stad Gent in haar administratieve betekenis, zodat een fusie-operatie onvermijdelijk een sprong in de gegevens te zien geeft.

AF	Afsnee	SD	Sint-Denijs-Westrem
DR	Drongen	SK	Sint-Kruis-Winkel
DE	Desteldonk	TD	Terdonk
GT	Gent	WO	Wondelgem
GB	Gentbrugge	ZW	Zwijnaarde
LE	Ledeberg	CBR	bruto-geboortecijfer (Crude Birth Rate)
MA	Mariakerke	CDR	bruto-sterftcijfer (Crude Death Rate)
ME	Mendonk	GFR	Algemeen vruchtbaarheidscijfer (General Fertility Rate)
OO	Oostakker	TFR	totaal vruchtbaarheidscijfer (Total Fertility Rate)
SA	Sint-Amandsberg	N/A	geen gegevens beschikbaar (non-available)

Tenzij anders vermeld, hebben cijfers inzake de samenstelling van de bevolking steeds betrekking op de toestand op 31 december van het gegeven jaar.

Samenstelling :

Dienst Burgerzaken

Bureau voor Informatieverwerking

Woodrow Wilsonplein 1

9000 Gent

☎ 09/266.72.33

Directeur-manager : Els Nijskens

Contactpersoon : Filip de Brabander

Sofie Bracke – Schepen van Burgerzaken en Protocol
en ambtenaar van de Burgerlijke stand
Stadhuis - Botermarkt 1, 9000 Gent

1. Evolutie en samenstelling van de Bevolking

1.1. Totale bevolking naar geslacht en nationaliteit Percentage Niet-Belgen / totale bevolking.

jaar	Belgen			Niet-Belgen				Totaal		
	M	V	TOT	M	V	TOT	PCT.	M	V	TOT
1973	64418	73239	137657	3943	2868	6811	4,71	68361	76107	144468
1974	63502	72084	135586	4992	3552	8544	5,93	68494	75636	144130
1975	62229	70548	132777	5577	4197	9774	6,86	67806	74745	142551
1976	60756	69018	129774	5718	4320	10038	7,18	66474	73338	139812
1977	111139	122391	233530	7122	5519	12641	5,14	118261	127910	246171
1978	109673	121016	230689	7228	5606	12834	5,27	116901	126622	243523
1979	108417	119836	228253	7598	5844	13442	5,56	116015	125680	241695
1980	107249	118631	225880	7937	6142	14079	5,87	115186	124773	239959
1981	106345	117660	224005	7622	6060	13682	5,76	113967	123720	237687
1982	105559	116758	222317	7776	6447	14223	6,01	113335	123205	236540
1983	105014	116249	221263	7804	6334	14138	6,01	112818	122583	235401
1984	104415	115668	220083	8072	6498	14570	6,21	112487	122166	234653
1985	104564	115628	220192	7852	6207	14059	6,00	112416	121835	234251
1986	104081	114863	218944	8386	6526	14912	6,38	112467	121389	233856
1987	103527	114198	217725	8206	6689	14895	6,40	111733	120887	232620
1988	102914	113334	216248	8092	6704	14796	6,40	111006	120038	231044
1989	102468	112712	215180	8514	7068	15582	6,75	110982	119780	230762
1990	102031	111777	213808	9085	7531	16616	7,21	111116	119308	230424
1991	101633	111137	212770	9467	7875	17342	7,54	111100	119012	230112
1992	101321	110690	212011	9700	8088	17788	7,74	111021	118778	229799
1993	100870	109845	210715	9644	8028	17672	7,74	110514	117873	228387
1994	100659	109374	210033	9432	7991	17423	7,66	110091	117365	227456
1995	100409	108811	209220	9133	8083	17216	7,60	109542	116894	226436
1996	100035	108308	208343	8978	8072	17050	7,56	109013	116380	225393
1997	99859	107799	207658	8856	7999	16855	7,51	108715	115798	224513
1998	99968	107456	207424	8676	7883	16559	7,40	108644	115339	223983
1999	99834	107115	206949	9013	8198	17211	7,68	108847	115313	224160
2000	100872	107867	208739	8213	7621	15834	7,05	109085	115488	224573
2001	102307	109186	211493	7631	6959	14590	6,45	109938	116145	226083
2002	103199	109726	212925	7875	7062	14937	6,56	111074	116788	227862
2003	103649	109816	213465	8166	7506	15672	6,84	111815	117322	229137
2004	104353	110251	214604	8414	7716	16130	6,99	112767	117967	230734
2005	104668	110363	215031	9310	8620	17930	7,70	113978	118983	232961
2006	105103	110784	215887	9838	9142	18980	8,08	114941	119926	234867
2007	105030	110607	215637	11187	10176	21363	9,01	116217	120783	237000
2008	105379	110511	215890	12379	11255	23634	9,87	117758	121766	239524
2009	105898	110917	216815	13630	12710	26340	10,83	119528	123627	243155
2010	106336	111222	217558	15086	14075	29161	11,82	121422	125297	246719
2011	106050	111065	217115	15549	14587	30136	12,19	121599	125652	247251
2012	106596	111445	218041	15549	14351	29900	12,06	122145	125796	247941
2013	106902	111700	218602	16488	15191	31679	12,66	123390	126891	250281
2014	107396	111745	219141	17320	15812	33132	13,13	124716	127557	252273
2015	108456	112189	220645	18699	16917	35616	13,90	127155	129106	256261
2016	109343	112764	222107	18973	17039	36012	14,00	128316	129803	258119

Saldo t.o.v. vorig jaar

saldo	887	575	1462	274	122	396	0,10	1161	697	1858
-------	-----	-----	------	-----	-----	-----	------	------	-----	------

**1.2. Evolutie van het bevolkingsaantal :
Belgen - Niet-Belgen**

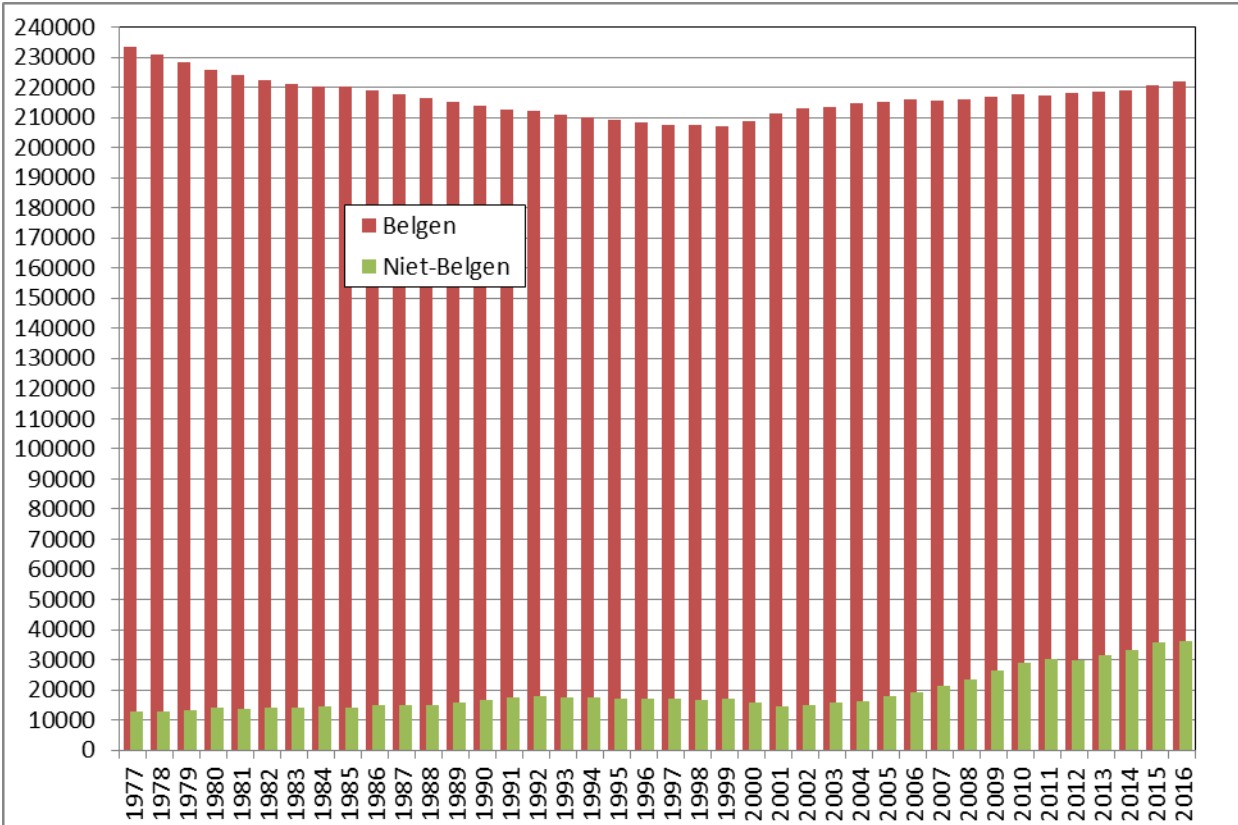

**1.3. Historische evolutie van het totale bevolkingsaantal
(grenzen vóór en na de gemeentefusie in 1977)**

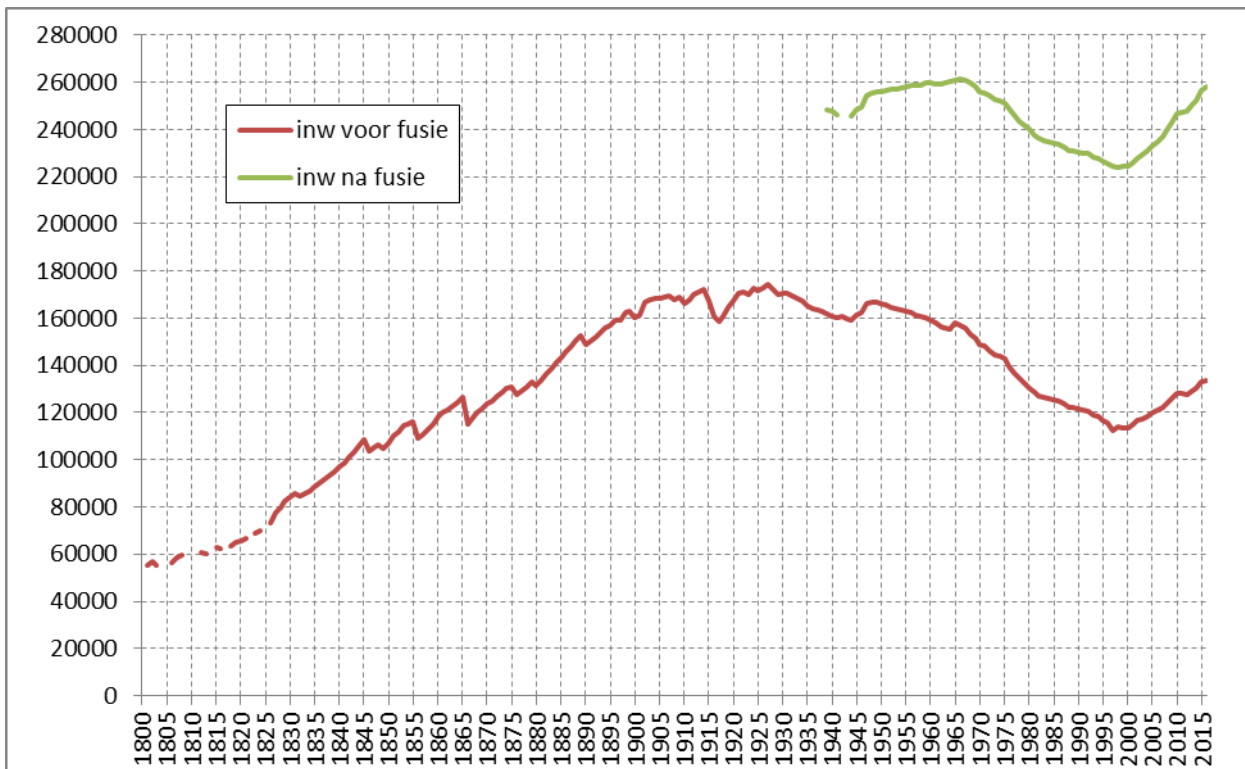

**1.4. Bevolking naar leeftijdsklasse en geslacht:
Belgen, Niet-Belgen en totale bevolking. (31 december 2016).**

Leeftijd	Belgen			Niet-Belgen			Totaal		
	M	V	tot.	M	V	tot.	M	V	tot.
0-4	6489	6146	12635	1251	1151	2402	7740	7297	15037
5-9	6389	6236	12625	939	981	1920	7328	7217	14545
10-14	5608	5393	11001	821	758	1579	6429	6151	12580
15-19	5500	5363	10863	851	795	1646	6351	6158	12509
20-24	6769	6719	13488	1648	1537	3185	8417	8256	16673
25-29	10390	10005	20395	2754	2794	5548	13144	12799	25943
30-34	8516	7925	16441	2747	2497	5244	11263	10422	21685
35-39	8159	7597	15756	2175	1873	4048	10334	9470	19804
40-44	7182	6606	13788	1681	1336	3017	8863	7942	16805
45-49	6965	6590	13555	1331	934	2265	8296	7524	15820
50-54	7168	7109	14277	924	688	1612	8092	7797	15889
55-59	6819	6967	13786	671	517	1188	7490	7484	14974
60-64	5932	6320	12252	465	395	860	6397	6715	13112
65-69	5238	5574	10812	269	291	560	5507	5865	11372
70-74	4147	4959	9106	186	189	375	4333	5148	9481
75-79	3224	4276	7500	135	143	278	3359	4419	7778
80-84	2606	4172	6778	84	89	173	2690	4261	6951
85-89	1570	3008	4578	33	51	84	1603	3059	4662
90-94	572	1388	1960	7	14	21	579	1402	1981
95-99	92	372	464	1	5	6	93	377	470
100+	8	39	47	0	1	1	8	40	48
Totaal	109343	112764	222107	18973	17039	36012	128316	129803	258119

1.5. Gemiddelde leeftijd naar geslacht en nationaliteit

gemidd. Leeftijd	Belgen			Niet-Belgen			Totaal		
	M	V	tot.	M	V	tot.	M	V	tot.
2000	38,92	42,66	40,85	32,72	30,86	31,83	38,46	41,88	40,22
2001	38,10	42,17	40,20	35,42	32,92	34,23	37,92	41,62	39,82
2002	38,79	42,39	40,64	33,99	32,94	33,49	38,45	41,82	40,18
2003	38,83	42,37	40,65	33,97	33,18	33,59	38,48	41,78	40,17
2004	38,84	42,29	40,61	34,03	33,31	33,69	38,49	41,70	40,13
2005	38,87	42,26	40,61	33,55	32,79	33,18	38,44	41,57	40,04
2006	38,91	42,22	40,61	33,29	32,46	32,89	38,43	41,47	39,89
2007	38,98	42,24	40,65	33,12	32,27	32,72	38,41	41,40	39,94
2008	39,03	42,22	40,66	32,87	31,83	32,38	38,38	41,26	39,85
2009	39,02	42,18	40,64	32,62	31,55	32,11	38,29	41,09	39,71
2010	39,04	42,12	40,62	32,32	31,44	31,89	38,21	40,92	39,58
2011	39,11	42,18	40,68	32,32	31,43	31,89	38,24	40,93	39,61
2012	39,10	42,11	40,64	32,46	31,54	32,02	38,25	40,91	39,60
2013	39,13	42,07	40,63	32,33	31,45	31,91	38,22	40,80	39,53
2014	39,18	42,10	40,67	32,33	31,48	31,92	38,23	40,78	39,52
2015	39,21	42,06	40,66	32,25	31,39	31,84	38,18	40,66	39,43
2016	39,21	42,02	40,63	32,27	31,53	31,92	38,18	40,64	39,42

* = som(aantal per leeftijd x leeftijd)/aantal inwoners

**1.6. Bevolking naar leeftijdsklasse en geslacht
(31 december 2016)**

a) Belgen (mannen/vrouwen)

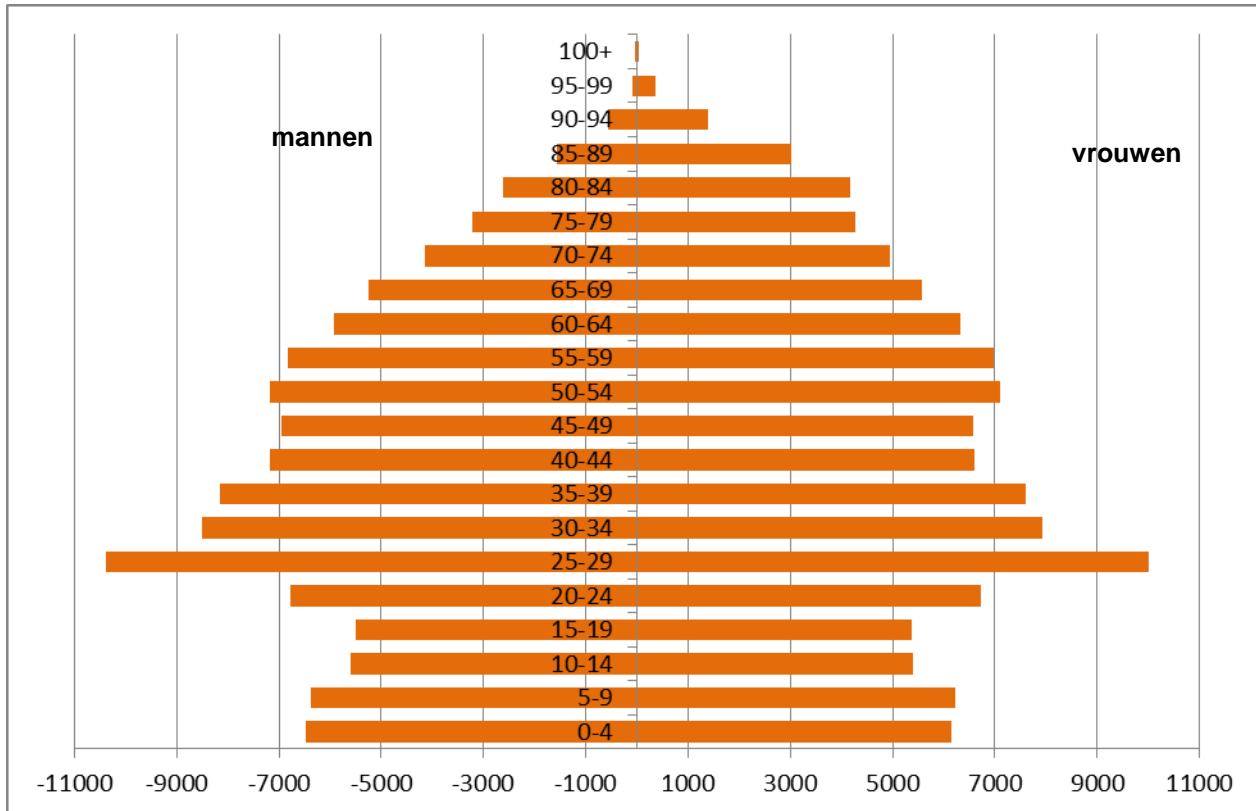

b) Niet-Belgen (mannen/vrouwen)

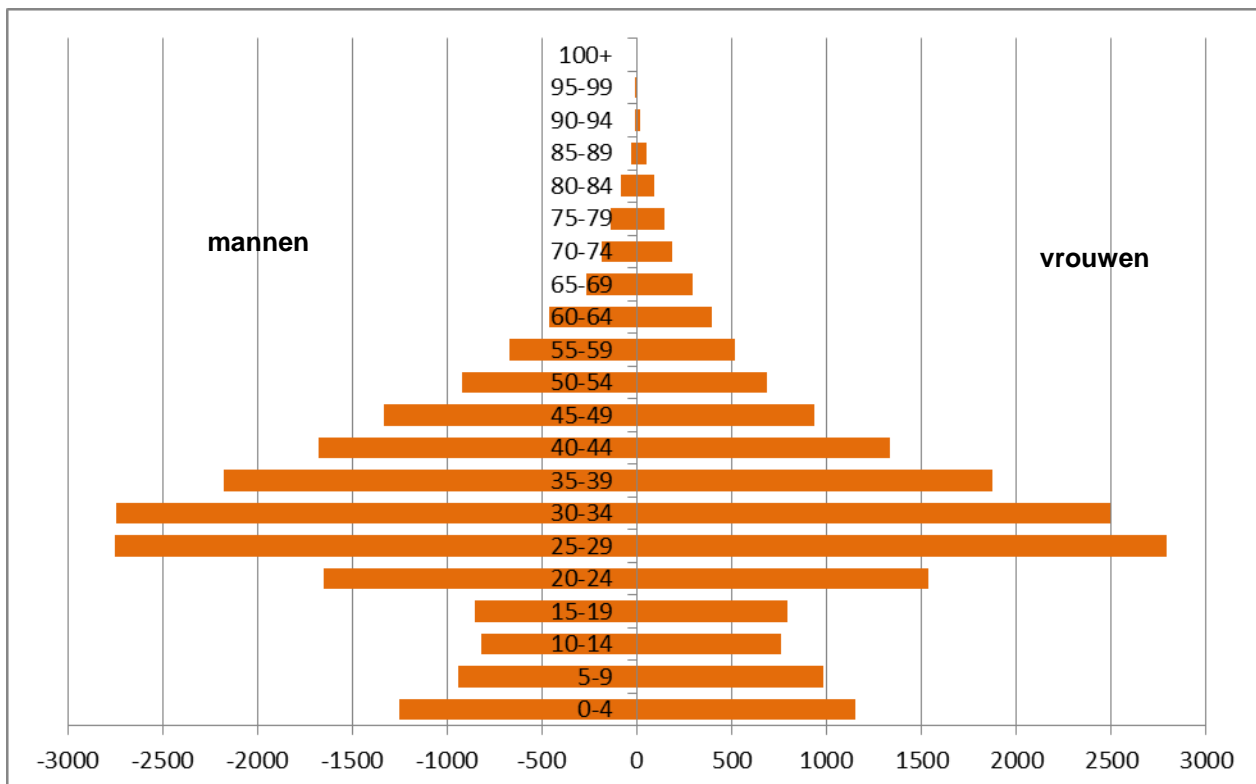

1.7. Bevolkingsevolutie naar leeftijdsklasse

leeftijd	2006	2007	2008	2009	2010	2011	2012	2013	2014	2015	2016
0-4	13369	13751	14355	14854	15332	15543	15625	15503	15466	15277	15037
5-9	11810	11724	11760	12129	12463	12675	12964	13457	13760	14180	14545
10-14	11803	11778	11752	11899	12102	12030	11889	11928	12134	12311	12580
15-19	12326	12478	12558	12534	12571	12376	12359	12295	12316	12551	12509
20-24	14943	15139	15339	15836	16318	16423	16449	16802	16637	16799	16673
25-29	21940	22250	22624	22896	22804	22616	22748	23387	23961	25360	25943
30-34	18504	19007	19628	20556	21419	21455	21527	21659	21575	21548	21685
35-39	16729	16862	16949	17055	17299	17444	17631	18183	18845	19639	19804
40-44	16622	16566	16364	16133	16250	16229	16226	16267	16388	16594	16805
45-49	16054	16127	16270	16457	16534	16365	16103	15921	15546	15628	15820
50-54	14647	14915	15203	15471	15696	15721	15738	15730	15902	15949	15889
55-59	13292	13403	13448	13577	13746	14017	14235	14512	14699	14875	14974
60-64	11548	12037	12181	12358	12684	12448	12484	12578	12617	12855	13112
65-69	10089	9759	9687	9741	9930	10617	11033	11160	11213	11553	11372
70-74	10340	10025	9937	9863	9584	9067	8747	8667	8755	8885	9481
75-79	9103	9229	9251	9298	9096	8896	8651	8562	8483	8226	7778
80-84	6875	6761	6739	6795	6914	7127	7197	7171	7326	7129	6951
85-89	3299	3722	4089	4223	4294	4304	4264	4327	4340	4440	4662
90-94	1212	1095	985	1083	1277	1519	1740	1856	1931	2003	1981
95-99	323	323	352	361	368	329	277	259	326	406	470
100+	39	49	53	36	38	50	54	57	53	53	48

Bevolkingsevolutie naar leeftijdsklasse (10 jaar) (lijndiagram)

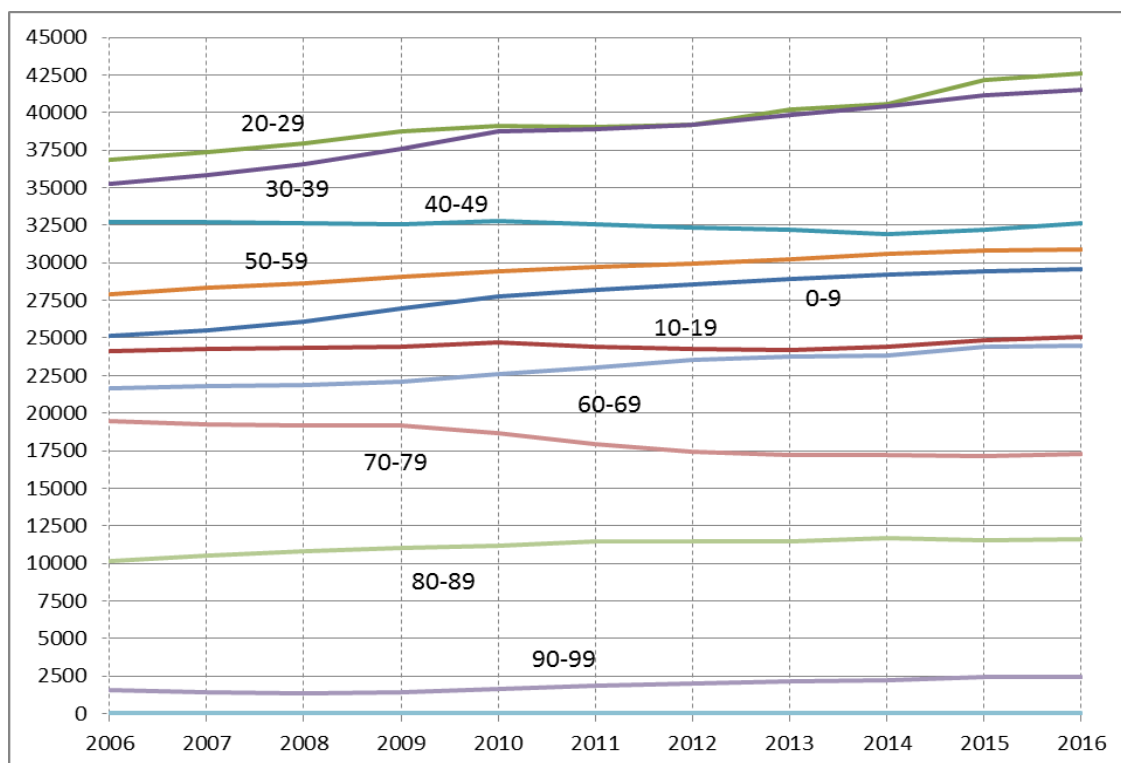

**1.8. Aandeel van 3 leeftijdsgroepen
(0 - 19 jaar, 20 - 64 jaar, 65 jaar en ouder) (absoluut)**

JAAR	0-19	20-64	65+
1977	63914	140280	42557
1978	62392	139011	42331
1979	60876	138442	42541
1980	59646	138446	41984
1981	58105	138438	40987
1982	56926	139560	39810
1983	55706	140695	38777
1984	54316	141503	38604
1985	53235	141778	39040
1986	52204	142090	39382
1987	51368	141359	39680
1988	50616	140225	39981
1989	50162	140435	40165
1990	49574	140483	40367
1991	49272	140461	40379
1992	49143	140245	40411
1993	48687	139309	40391
1994	48546	138387	40514
1995	48471	137178	40787
1996	48303	136040	41050
1997	48007	135354	41152
1998	47594	135030	41359
1999	47534	135180	41446
2000	47308	135770	41495
2001	47352	137072	41659
2002	47488	138722	41652
2003	47631	139708	41798
2004	48039	140851	41844
2005	48720	142559	41682
2006	49308	144279	41280
2007	49731	146306	40963
2008	50425	148006	41093
2009	51416	150339	41400
2010	52468	152750	41501
2011	52624	152718	41909
2012	52837	153141	41963
2013	53183	155039	42059
2014	53676	156170	42427
2015	54319	159247	42695
2016	54671	160705	42743

**Aandeel van 3 leeftijdsgroepen
(0 - 19 jaar, 20 - 64 jaar, 65 jaar en ouder) in de totale bevolking (in %)**

JAAR	0-19	20-64	65+
1977	25,90	56,85	17,25
1978	25,60	57,03	17,37
1979	25,17	57,24	17,59
1980	24,84	57,67	17,49
1981	24,46	58,28	17,26
1982	24,09	59,06	16,85
1983	23,69	59,82	16,49
1984	23,17	60,36	16,47
1985	22,74	60,58	16,68
1986	22,34	60,81	16,85
1987	22,10	60,82	17,07
1988	21,93	60,75	17,32
1989	21,74	60,86	17,41
1990	21,51	60,97	17,52
1991	21,41	61,04	17,55
1992	21,39	61,03	17,59
1993	21,32	61	17,69
1994	21,34	60,84	17,81
1995	21,41	60,58	18,01
1996	21,43	60,36	18,21
1997	21,38	60,29	18,33
1998	21,24	60,28	18,46
1999	21,21	60,31	18,49
2000	21,07	60,46	18,48
2001	20,94	60,63	18,43
2002	20,84	60,88	18,28
2003	20,79	60,97	18,24
2004	20,82	61,04	18,14
2005	20,91	61,20	17,89
2006	20,99	61,43	17,57
2007	20,98	61,73	17,29
2008	21,05	61,79	17,16
2009	21,15	61,83	17,02
2010	21,27	61,91	16,82
2011	21,28	61,77	16,95
2012	21,31	61,77	16,92
2013	21,25	61,95	16,80
2014	21,28	61,91	16,82
2015	21,20	62,14	16,66
2016	21,18	62,26	16,56

**Aandeel van 3 leeftijdsgroepen
(0-19 jaar, 20-64 jaar en 65 jaar en ouder) in de totale bevolking (Belgen -
Niet-Belgen) - diagram**

a) Belgen

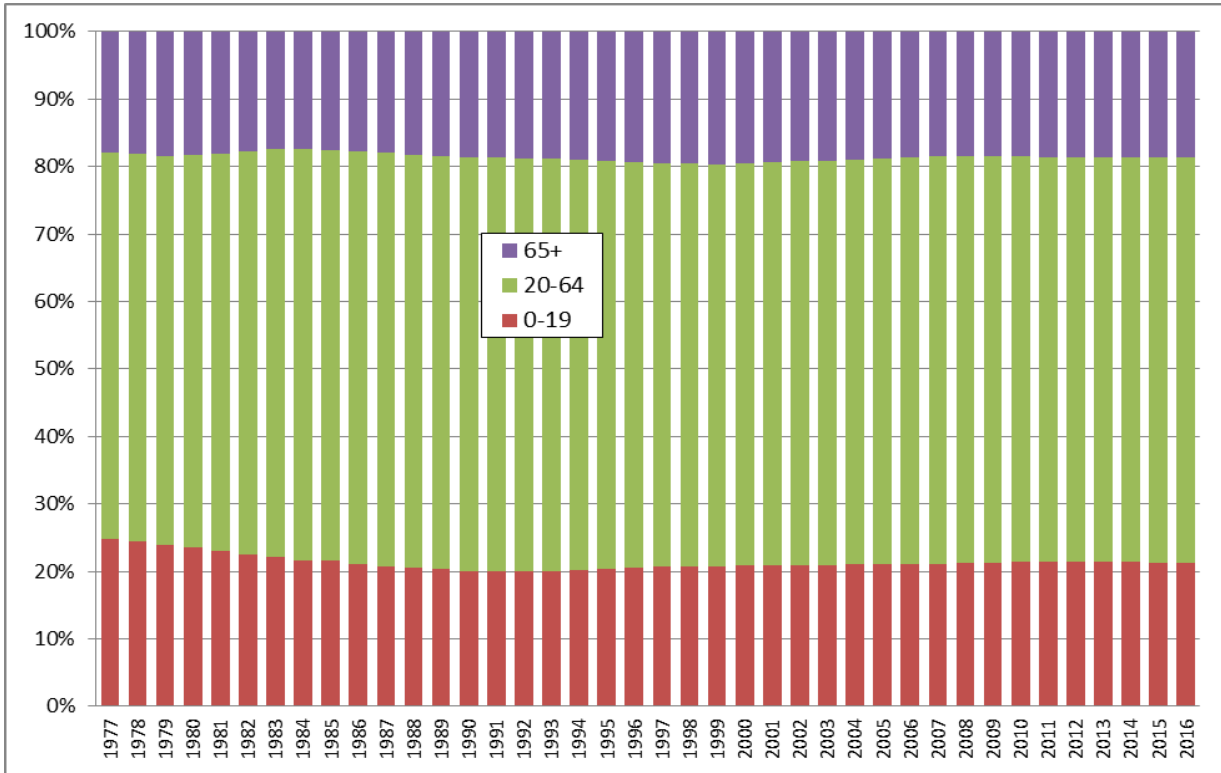

b) Niet-Belgen

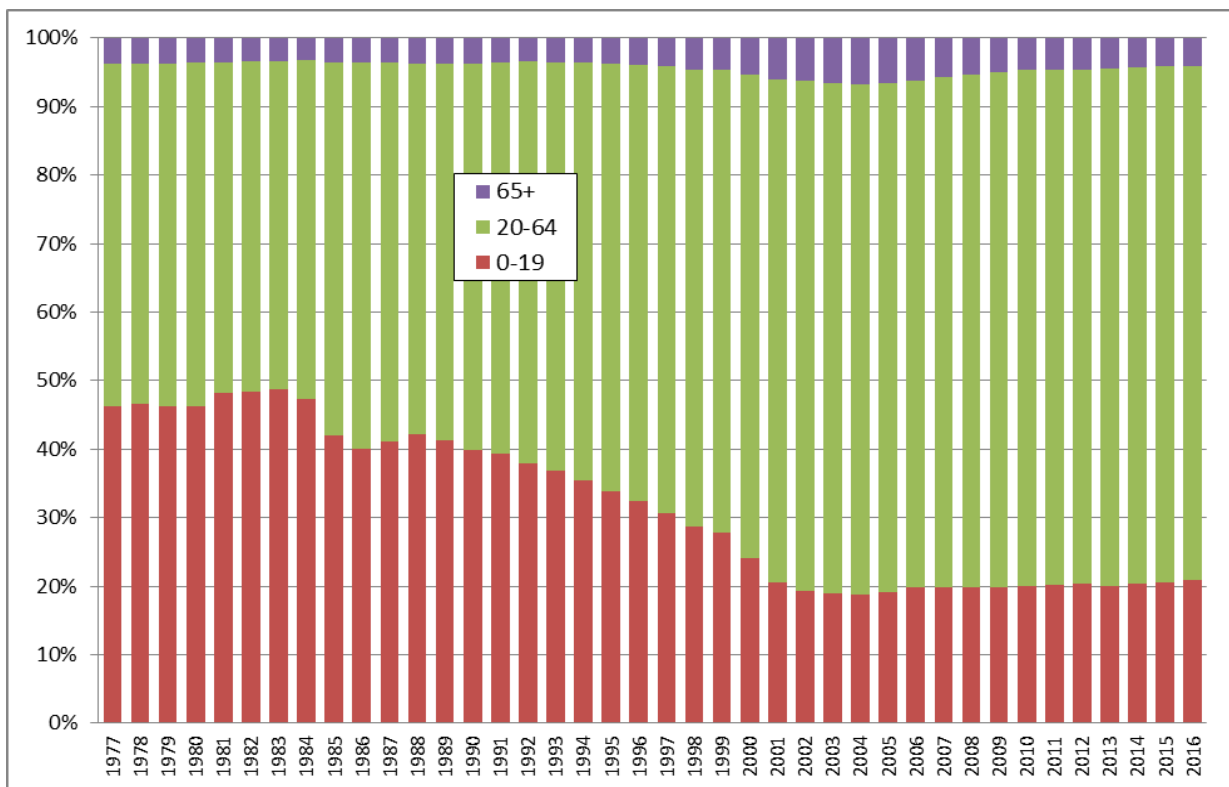

1.9. Bevolking per administratief dienstencentrum. Belgen, Niet-Belgen en totale bevolking, per geslacht (31/12/2016)

dienstencentrum	Belgen			Niet-Belgen			totaal		
	M	V	tot.	M	V	tot.	M	V	tot.
Drongen	6217	6410	12627	161	172	333	6378	6582	12960
Gentbrugge	6907	7508	14415	599	542	1141	7506	8050	15556
Gent-Centrum	36162	36330	72492	9898	8731	18629	46060	45061	91121
Ledeberg	6830	6898	13728	1322	1248	2570	8152	8146	16298
Mariakerke	7136	7633	14769	682	627	1309	7818	8260	16078
Muide-Meulestede	2364	2284	4648	828	757	1585	3192	3041	6233
Nieuw-Gent	6732	6725	13457	1272	1086	2358	8004	7811	15815
Oostakker	7466	7685	15151	304	301	605	7770	7986	15756
Sint-Amandsberg	13271	14162	27433	2332	2057	4389	15603	16219	31822
Sint-Denijs-Westrem	2809	3105	5914	151	171	322	2960	3276	6236
Wondelgem	10147	10546	20693	1218	1150	2368	11365	11696	23061
Zwijnaarde	3302	3478	6780	206	197	403	3508	3675	7183
Totaal	109343	112764	222107	18973	17039	36012	128316	129803	258119

**1.10. Bevolkingsevolutie per administratief dienstencentrum.
Belgen, Niet-Belgen en totale bevolking, per geslacht**

jaar	Belgen			Niet-Belgen			Totaal		
	M	V	tot.	M	V	tot.	M	V	tot.

DIENSTENCENTRUM : DRONGEN

2002	6279	6505	12784	84	73	157	6363	6578	12941
2003	6274	6490	12764	89	77	166	6363	6567	12930
2004	6289	6442	12731	82	66	148	6371	6508	12879
2005	6307	6452	12759	100	81	181	6407	6533	12940
2006	6297	6468	12765	104	80	184	6401	6548	12949
2007	6258	6473	12731	93	75	168	6351	6548	12899
2008	6251	6465	12716	102	91	193	6353	6556	12909
2009	6272	6494	12766	100	89	189	6372	6583	12955
2010	6261	6478	12739	106	102	208	6367	6580	12947
2011	6229	6438	12667	110	103	213	6339	6541	12880
2012	6267	6460	12727	112	109	221	6379	6569	12948
2013	6232	6479	12711	128	124	252	6360	6603	12963
2014	6230	6459	12689	146	135	281	6376	6594	12970
2015	6210	6410	12620	149	151	300	6359	6561	12920
2016	6217	6410	12627	161	172	333	6378	6582	12960

DIENSTENCENTRUM : GENT-CENTRUM

2002	33683	35766	69449	4228	3780	8008	37911	39546	77457
2003	34235	36158	70393	4275	3912	8187	38510	40070	78580
2004	34613	36345	70958	4401	3994	8395	39014	40339	79353
2005	34813	36302	71115	4907	4504	9411	39720	40806	80526
2006	35128	36392	71520	5194	4720	9914	40322	41112	81434
2007	35079	36286	71365	5989	5230	11219	41068	41516	82584
2008	35186	36144	71330	6534	5742	12276	41720	41886	83606
2009	35254	36219	71473	7153	6634	13787	42407	42853	85260
2010	35336	36233	71569	7844	7365	15209	43180	43598	86778
2011	35071	36097	71168	8115	7675	15790	43186	43772	86958
2012	35350	36087	71437	8137	7417	15554	43487	43504	86991
2013	35342	36086	71428	8855	8011	16866	44197	44097	88294
2014	35555	36067	71622	9368	8348	17716	44923	44415	89338
2015	36016	36284	72300	10046	8983	19029	46062	45267	91329
2016	36162	36330	72492	9898	8731	18629	46060	45061	91121

DIENSTENCENTRUM : GENTBRUGGE

2002	6793	7264	14057	155	161	316	6948	7425	14373
2003	6770	7221	13991	157	171	328	6927	7392	14319
2004	6782	7245	14027	175	189	364	6957	7434	14391
2005	6734	7213	13947	205	210	415	6939	7423	14362
2006	6716	7231	13947	254	240	494	6970	7471	14441
2007	6741	7273	14014	269	264	533	7010	7537	14547
2008	6727	7246	13973	321	297	618	7048	7543	14591
2009	6777	7235	14012	377	351	728	7154	7586	14740
2010	6761	7223	13984	443	404	847	7204	7627	14831
2011	6735	7255	13990	459	409	868	7194	7664	14858
2012	6636	7294	13930	478	437	915	7114	7731	14845
2013	6759	7413	14172	514	495	1009	7273	7908	15181
2014	6812	7454	14266	547	512	1059	7359	7966	15325
2015	6818	7425	14243	597	535	1132	7415	7960	15375
2016	6907	7508	14415	599	542	1141	7506	8050	15556

jaar	Belgen			Niet-Belgen			Totaal		
	M	V	tot.	M	V	tot.	M	V	tot.

DIENTENCENTRUM : LEDEBERG

2002	6074	6392	12466	580	544	1124	6654	6936	13590
2003	6046	6376	12422	633	610	1243	6679	6986	13665
2004	6038	6362	12400	664	652	1316	6702	7014	13716
2005	6086	6392	12478	767	729	1496	6853	7121	13974
2006	6084	6405	12489	805	797	1602	6889	7202	14091
2007	6111	6373	12484	876	866	1742	6987	7239	14226
2008	6192	6429	12621	1035	985	2020	7227	7414	14641
2009	6317	6510	12827	1088	1055	2143	7405	7565	14970
2010	6412	6645	13057	1194	1110	2304	7606	7755	15361
2011	6391	6590	12981	1224	1161	2385	7615	7751	15366
2012	6429	6615	13044	1207	1175	2382	7636	7790	15426
2013	6510	6723	13233	1245	1196	2441	7755	7919	15674
2014	6516	6721	13237	1248	1213	2461	7764	7934	15698
2015	6696	6812	13508	1268	1241	2509	7964	8053	16017
2016	6830	6898	13728	1322	1248	2570	8152	8146	16298

DIENTENCENTRUM : MARIAKERKE

2002	6869	7128	13997	271	227	498	7140	7355	14495
2003	6883	7108	13991	305	287	592	7188	7395	14583
2004	6955	7174	14129	322	295	617	7277	7469	14746
2005	6971	7265	14236	343	308	651	7314	7573	14887
2006	7001	7377	14378	390	357	747	7391	7734	15125
2007	6967	7441	14408	398	366	764	7365	7807	15172
2008	6965	7377	14342	432	397	829	7397	7774	15171
2009	7000	7442	14442	494	439	933	7494	7881	15375
2010	7048	7458	14506	538	465	1003	7586	7923	15509
2011	6990	7418	14408	572	494	1066	7562	7912	15474
2012	7058	7473	14531	563	487	1050	7621	7960	15581
2013	7047	7450	14497	566	530	1096	7613	7980	15593
2014	7080	7543	14623	609	553	1162	7689	8096	15785
2015	7101	7564	14665	673	617	1290	7774	8181	15955
2016	7136	7633	14769	682	627	1309	7818	8260	16078

DIENTENCENTRUM : MUIDE-MEULESTEDE

2002	2385	2366	4751	253	256	509	2638	2622	5260
2003	2343	2307	4650	275	267	542	2618	2574	5192
2004	2356	2316	4672	319	316	635	2675	2632	5307
2005	2377	2291	4668	402	405	807	2779	2696	5475
2006	2370	2302	4672	461	431	892	2831	2733	5564
2007	2376	2283	4659	536	487	1023	2912	2770	5682
2008	2359	2306	4665	563	512	1075	2922	2818	5740
2009	2359	2303	4662	661	547	1208	3020	2850	5870
2010	2375	2293	4668	705	643	1348	3080	2936	6016
2011	2331	2277	4608	734	646	1380	3065	2923	5988
2012	2334	2279	4613	677	623	1300	3011	2902	5913
2013	2325	2234	4559	689	677	1366	3014	2911	5925
2014	2289	2204	4493	737	711	1448	3026	2915	5941
2015	2336	2276	4612	755	710	1465	3091	2986	6077
2016	2364	2284	4648	828	757	1585	3192	3041	6233

jaar	Belgen			Niet-Belgen			Totaal		
	M	V	tot.	M	V	tot.	M	V	tot.

DIENSTENCENTRUM : NIEUW-GENT

2002	6730	7516	14246	828	711	1539	7558	8227	15785
2003	6529	7316	13845	860	721	1581	7389	8037	15426
2004	6589	7306	13895	822	723	1545	7411	8029	15440
2005	6557	7201	13758	840	772	1612	7397	7973	15370
2006	6499	7168	13667	845	801	1646	7344	7969	15313
2007	6495	7120	13615	911	872	1783	7406	7992	15398
2008	6520	7025	13545	998	954	1952	7518	7979	15497
2009	6541	7025	13566	1077	1004	2081	7618	8029	15647
2010	6552	7056	13608	1171	1100	2271	7723	8156	15879
2011	6511	6855	13366	1134	1094	2228	7645	7949	15594
2012	6448	6796	13244	1035	1003	2038	7483	7799	15282
2013	6448	6718	13166	1051	972	2023	7499	7690	15189
2014	6517	6716	13233	1023	950	1973	7540	7666	15206
2015	6626	6709	13335	1154	1018	2172	7780	7727	15507
2016	6732	6725	13457	1272	1086	2358	8004	7811	15815

DIENSTENCENTRUM : OOSTAKKER

2002	6731	6876	13607	96	71	167	6827	6947	13774
2003	6790	6985	13775	102	86	188	6892	7071	13963
2004	6858	7052	13910	111	87	198	6969	7139	14108
2005	6881	7138	14019	119	95	214	7000	7233	14233
2006	6938	7228	14166	122	102	224	7060	7330	14390
2007	6949	7254	14203	130	116	246	7079	7370	14449
2008	7026	7285	14311	155	150	305	7181	7435	14616
2009	7109	7409	14518	171	164	335	7280	7573	14853
2010	7193	7459	14652	195	174	369	7388	7633	15021
2011	7231	7517	14748	213	183	396	7444	7700	15144
2012	7284	7585	14869	222	194	416	7506	7779	15285
2013	7380	7659	15039	239	209	448	7619	7868	15487
2014	7379	7589	14968	249	225	474	7628	7814	15442
2015	7405	7637	15042	273	251	524	7678	7888	15566
2016	7466	7685	15151	304	301	605	7770	7986	15756

DIENSTENCENTRUM : SINT-AMANDSBERG

2002	12383	13573	25956	896	787	1683	13279	14360	27639
2003	12574	13638	26212	932	871	1803	13506	14509	28015
2004	12641	13719	26360	936	867	1803	13577	14586	28163
2005	12660	13747	26407	998	950	1948	13658	14697	28355
2006	12784	13852	26636	1052	1008	2060	13836	14860	28696
2007	12830	13861	26691	1275	1194	2469	14105	15055	29160
2008	12813	13848	26661	1405	1305	2710	14218	15153	29371
2009	12867	13905	26772	1590	1489	3079	14457	15394	29851
2010	12902	13907	26809	1845	1683	3528	14747	15590	30337
2011	13000	14027	27027	1834	1730	3564	14834	15757	30591
2012	12981	13969	26950	1901	1723	3624	14882	15692	30574
2013	12988	13980	26968	1913	1719	3632	14901	15699	30600
2014	13054	13949	27003	2036	1826	3862	15090	15775	30865
2015	13105	14022	27127	2253	1956	4209	15358	15978	31336
2016	13271	14162	27433	2332	2057	4389	15603	16219	31822

jaar	Belgen			Niet-Belgen			Totaal		
	M	V	tot.	M	V	tot.	M	V	tot.

DIENSTENCENTRUM : SINT-DENIJS-WESTREM

2002	2742	3207	5949	53	58	111	2795	3265	6060
2003	2727	3174	5901	63	60	123	2790	3234	6024
2004	2728	3157	5885	80	70	150	2808	3227	6035
2005	2723	3122	5845	74	65	139	2797	3187	5984
2006	2701	3087	5788	75	86	161	2776	3173	5949
2007	2702	3065	5767	76	90	166	2778	3155	5933
2008	2719	3091	5810	86	85	171	2805	3176	5981
2009	2735	3061	5796	102	100	202	2837	3161	5998
2010	2733	3072	5805	120	113	233	2853	3185	6038
2011	2724	3083	5807	142	108	250	2866	3191	6057
2012	2769	3116	5885	125	129	254	2894	3245	6139
2013	2750	3091	5841	130	143	273	2880	3234	6114
2014	2770	3098	5868	134	156	290	2904	3254	6158
2015	2788	3116	5904	142	162	304	2930	3278	6208
2016	2809	3105	5914	151	171	322	2960	3276	6236

DIENSTENCENTRUM : WONDELGEM

2002	9214	9721	18935	370	343	713	9584	10064	19648
2003	9181	9656	18837	407	391	798	9588	10047	19635
2004	9234	9752	18986	437	400	837	9671	10152	19823
2005	9269	9795	19064	489	442	931	9758	10237	19995
2006	9294	9822	19116	467	450	917	9761	10272	20033
2007	9255	9760	19015	566	545	1111	9821	10305	20126
2008	9307	9873	19180	666	652	1318	9973	10525	20498
2009	9315	9862	19177	719	739	1458	10034	10601	20635
2010	9405	9924	19329	825	807	1632	10230	10731	20961
2011	9527	10038	19565	905	884	1789	10432	10922	21354
2012	9721	10315	20036	967	932	1899	10688	11247	21935
2013	9828	10456	20284	1016	978	1994	10844	11434	22278
2014	9905	10489	20394	1068	1040	2108	10973	11529	22502
2015	10065	10493	20558	1207	1125	2332	11272	11618	22890
2016	10147	10546	20693	1218	1150	2368	11365	11696	23061

DIENSTENCENTRUM : ZWIJNAARDE

2002	3316	3412	6728	61	51	112	3377	3463	6840
2003	3297	3387	6684	68	53	121	3365	3440	6805
2004	3270	3381	6651	65	57	122	3335	3438	6773
2005	3290	3445	6735	66	59	125	3356	3504	6860
2006	3291	3452	6743	69	70	139	3360	3522	6882
2007	3267	3418	6685	68	71	139	3335	3489	6824
2008	3314	3422	6736	82	85	167	3396	3507	6903
2009	3352	3452	6804	98	99	197	3450	3551	7001
2010	3358	3474	6832	100	109	209	3458	3583	7041
2011	3310	3470	6780	107	100	207	3417	3570	6987
2012	3319	3456	6775	125	122	247	3444	3578	7022
2013	3293	3411	6704	142	137	279	3435	3548	6983
2014	3289	3456	6745	155	143	298	3444	3599	7043
2015	3290	3441	6731	182	168	350	3472	3609	7081
2016	3302	3478	6780	206	197	403	3508	3675	7183

1.11. Bevolking per deelgemeente. Belgen, Niet-Belgen en totale bevolking, per geslacht (31/12/2016)

a) vroegere deelgemeenten (volgens postcode)

	Belgen			Niet-Belgen			Totaal		
	M	V	tot	M	V	tot	M	V	tot
Afsnee	752	789	1541	30	45	75	782	834	1616
Drongen	5896	6067	11963	152	163	315	6048	6230	12278
Gentbrugge	9839	10515	20354	1052	922	1974	10891	11437	22328
Gent-Centrum	52610	52608	105218	13655	12117	25772	66265	64725	130990
Gent-Kanaalzone	1265	1208	2473	26	41	67	1291	1249	2540
Ledeberg	3803	3809	7612	857	859	1716	4660	4668	9328
Mariakerke	5602	6108	11710	315	269	584	5917	6377	12294
Oostakker	6661	6997	13658	310	280	590	6971	7277	14248
Sint-Amandsberg	10661	11476	22137	1684	1486	3170	12345	12962	25307
Sint-Denijs-Westrem	2369	2640	5009	130	135	265	2499	2775	5274
Wondelgem	6578	7065	13643	556	525	1081	7134	7590	14724
Zwijnaarde	3307	3482	6789	206	197	403	3513	3679	7192
Totaal	109343	112764	222107	18973	17039	36012	128316	129803	258119

b) uitsplitsing Afsnee

	Belgen			Niet-Belgen			Totaal		
	M	V	tot	M	V	tot	M	V	tot
Drongen	321	343	664	9	9	18	330	352	682
Sint-Denijs-Westrem	431	446	877	21	36	57	452	482	934
Afsnee	752	789	1541	30	45	75	782	834	1616

c) uitsplitsing Kanaalzone

	Belgen			Niet-Belgen			Totaal		
	M	V	tot	M	V	tot	M	V	tot
Desteldonk	464	436	900	8	10	18	472	446	918
Mendonk	111	112	223	3	2	5	114	114	228
Sint-Kruis-Winkel	607	575	1182	12	20	32	619	595	1214
Terdonk	83	85	168	3	9	12	86	94	180
Gent-Kanaalzone	1265	1208	2473	26	41	67	1291	1249	2540

**1.12. Bevolkingsevolutie per deelgemeente (grenzen vóór de fusie)
Belgen, Niet-Belgen en totale bevolking**

jaar	Belgen			Niet-Belgen			Totaal		
	M	V	tot.	M	V	tot.	M	V	tot.
DEELGEMEENTE AFSNEE									
2002	664	706	1370	14	13	27	678	719	1397
2003	678	725	1403	13	12	25	691	737	1428
2004	688	721	1409	15	13	28	703	734	1437
2005	687	704	1391	15	14	29	702	718	1420
2006	689	710	1399	16	13	29	705	723	1428
2007	694	718	1412	18	15	33	712	733	1445
2008	691	707	1398	21	15	36	712	722	1434
2009	708	721	1429	20	18	38	728	739	1467
2010	698	719	1417	24	16	40	722	735	1457
2011	683	722	1405	28	17	45	711	739	1450
2012	729	737	1466	26	27	53	755	764	1519
2013	727	754	1481	27	30	57	754	784	1538
2014	728	768	1496	31	35	66	759	803	1562
2015	735	770	1505	27	40	67	762	810	1572
2016	752	789	1541	30	45	75	782	834	1616
DEELGEMEENTE DRONGEN									
2002	5966	6191	12157	74	68	142	6040	6259	12299
2003	5946	6163	12109	79	71	150	6025	6234	12259
2004	5957	6124	12081	72	62	134	6029	6186	12215
2005	5976	6135	12111	90	75	165	6066	6210	12276
2006	5962	6144	12106	94	75	169	6056	6219	12275
2007	5917	6147	12064	83	71	154	6000	6218	12218
2008	5917	6145	12062	92	87	179	6009	6232	12241
2009	5929	6163	12092	90	85	175	6019	6248	12267
2010	5922	6154	12076	96	98	194	6018	6252	12270
2011	5902	6112	12014	100	99	199	6002	6211	12213
2012	5935	6139	12074	103	99	202	6038	6238	12276
2013	5907	6153	12060	121	118	239	6028	6271	12299
2014	5907	6126	12033	137	130	267	6044	6256	12300
2015	5887	6078	11965	140	144	284	6027	6222	12249
2016	5896	6067	11963	152	163	315	6048	6230	12278
DEELGEMEENTE GENT-CENTRUM									
2002	49756	52958	102714	5981	5380	11361	55737	58338	114075
2003	50077	53020	103097	6117	5648	11765	56194	58668	114862
2004	50570	53299	103869	6305	5783	12088	56875	59082	115957
2005	50740	53127	103867	6981	6475	13456	57721	59602	117323
2006	51087	53229	104316	7355	6798	14153	58442	60027	118469
2007	50964	52974	103938	8404	7538	15942	59368	60512	119880
2008	51135	52848	103983	9171	8290	17461	60306	61138	121444
2009	51127	52890	104017	10086	9362	19448	61213	62252	123465
2010	51180	52900	104080	11071	10399	21470	62251	63299	125550
2011	50859	52533	103392	11385	10767	22152	62244	63300	125544
2012	51092	52441	103533	11250	10339	21589	62342	62780	125122
2013	51040	52321	103361	12014	10998	23012	63054	63319	126373
2014	51418	52239	103657	12607	11381	23988	64025	63620	127645
2015	52206	52478	104684	13594	12193	25787	65800	64671	130471
2016	52610	52608	105218	13655	12117	25772	66265	64725	130990

jaar	Belgen			Niet-Belgen			Totaal		
	M	V	tot.	M	V	tot.	M	V	tot.

DEELGEMEENTE GENT-KANAALZONE

2002	1246	1161	2407	18	15	33	1264	1176	2440
2003	1282	1174	2456	13	18	31	1295	1192	2487
2004	1284	1209	2493	13	16	29	1297	1225	2522
2005	1253	1218	2471	14	15	29	1267	1233	2500
2006	1273	1231	2504	12	15	27	1285	1246	2531
2007	1258	1218	2476	13	15	28	1271	1233	2504
2008	1267	1215	2482	14	18	32	1281	1233	2514
2009	1260	1228	2488	19	27	46	1279	1255	2534
2010	1248	1207	2455	23	24	47	1271	1231	2502
2011	1259	1194	2453	22	22	44	1281	1216	2497
2012	1283	1194	2477	27	32	59	1310	1226	2536
2013	1307	1218	2525	28	37	65	1335	1255	2590
2014	1268	1201	2469	25	33	58	1293	1234	2527
2015	1254	1195	2449	25	36	61	1279	1231	2510
2016	1265	1208	2473	26	41	67	1291	1249	2540

DEELGEMEENTE GENTBRUGGE

2002	9353	10012	19365	281	269	550	9634	10281	19915
2003	9298	9970	19268	312	303	615	9610	10273	19883
2004	9329	10002	19331	338	343	681	9667	10345	20012
2005	9299	9983	19282	381	382	763	9680	10365	20045
2006	9291	10036	19327	450	420	870	9741	10456	20197
2007	9312	10029	19341	495	481	976	9807	10510	20317
2008	9318	10026	19344	602	565	1167	9920	10591	20511
2009	9411	10049	19460	680	636	1316	10091	10685	20776
2010	9451	10077	19528	768	695	1463	10219	10772	20991
2011	9422	10051	19473	815	735	1550	10237	10786	21023
2012	9338	10138	19476	848	768	1616	10186	10906	21092
2013	9536	10312	19848	914	859	1773	10450	11171	21621
2014	9583	10377	19960	971	882	1853	10554	11259	21813
2015	9685	10389	20074	1024	905	1929	10709	11294	22003
2016	9839	10515	20354	1052	922	1974	10891	11437	22328

DEELGEMEENTE LEDEBERG

2002	3486	3628	7114	453	434	887	3939	4062	8001
2003	3489	3612	7101	478	476	954	3967	4088	8055
2004	3468	3592	7060	499	489	988	3967	4081	8048
2005	3497	3602	7099	588	553	1141	4085	4155	8240
2006	3487	3580	7067	609	616	1225	4096	4196	8292
2007	3538	3611	7149	653	652	1305	4191	4263	8454
2008	3577	3632	7209	747	711	1458	4324	4343	8667
2009	3649	3667	7316	783	770	1553	4432	4437	8869
2010	3657	3734	7391	863	814	1677	4520	4548	9068
2011	3625	3722	7347	854	824	1678	4479	4546	9025
2012	3640	3703	7343	818	832	1650	4458	4535	8993
2013	3643	3741	7384	829	821	1650	4472	4562	9034
2014	3653	3721	7374	816	834	1650	4469	4555	9024
2015	3738	3767	7505	838	865	1703	4576	4632	9208
2016	3803	3809	7612	857	859	1716	4660	4668	9328

jaar	Belgen			Niet-Belgen			Totaal		
	M	V	tot.	M	V	tot.	M	V	tot.

DEELGEMEENTE MARIAKERKE

2002	5425	5783	11208	111	66	177	5536	5849	11385
2003	5440	5749	11189	123	88	211	5563	5837	11400
2004	5499	5816	11315	123	94	217	5622	5910	11532
2005	5536	5904	11440	134	106	240	5670	6010	11680
2006	5564	6001	11565	158	121	279	5722	6122	11844
2007	5541	6050	11591	165	127	292	5706	6177	11883
2008	5539	5998	11537	179	145	324	5718	6143	11861
2009	5606	6073	11679	193	164	357	5799	6237	12036
2010	5632	6097	11729	205	192	397	5837	6289	12126
2011	5569	6048	11617	224	194	418	5793	6242	12035
2012	5621	6079	11700	239	208	447	5860	6287	12147
2013	5614	6038	11652	248	228	476	5862	6266	12128
2014	5593	6067	11660	263	236	499	5856	6303	12159
2015	5579	6073	11652	289	264	553	5868	6337	12205
2016	5602	6108	11710	315	269	584	5917	6377	12294

DEELGEMEENTE OOSTAKKER

2002	5905	6102	12007	78	51	129	5983	6153	12136
2003	5939	6192	12131	91	63	154	6030	6255	12285
2004	6003	6220	12223	96	68	164	6099	6288	12387
2005	6035	6303	12338	106	76	182	6141	6379	12520
2006	6074	6418	12492	109	87	196	6183	6505	12688
2007	6102	6476	12578	118	97	215	6220	6573	12793
2008	6179	6515	12694	144	133	277	6323	6648	12971
2009	6276	6661	12937	152	141	293	6428	6802	13230
2010	6387	6728	13115	176	158	334	6563	6886	13449
2011	6428	6816	13244	212	179	391	6640	6995	13635
2012	6437	6867	13304	213	179	392	6650	7046	13696
2013	6531	6947	13478	229	194	423	6760	7141	13901
2014	6572	6896	13468	244	205	449	6816	7101	13917
2015	6608	6928	13536	272	234	506	6880	7162	14042
2016	6661	6997	13658	310	280	590	6971	7277	14248

DEELGEMEENTE SINT-AMANDSBERG

2002	9878	10917	20795	646	554	1200	10524	11471	21995
2003	10014	10998	21012	680	606	1286	10694	11604	22298
2004	10079	11034	21113	672	599	1271	10751	11633	22384
2005	10125	11065	21190	704	666	1370	10829	11731	22560
2006	10217	11138	21355	737	704	1441	10954	11842	22796
2007	10255	11181	21436	881	826	1707	11136	12007	23143
2008	10237	11140	21377	1005	904	1909	11242	12044	23286
2009	10312	11179	21491	1128	1047	2175	11440	12226	23666
2010	10408	11190	21598	1298	1149	2447	11706	12339	24045
2011	10481	11289	21770	1290	1187	2477	11771	12476	24247
2012	10496	11270	21766	1359	1205	2564	11855	12475	24330
2013	10485	11268	21753	1370	1207	2577	11855	12475	24330
2014	10518	11299	21817	1480	1341	2821	11998	12640	24638
2015	10567	11398	21965	1621	1419	3040	12188	12817	25005
2016	10661	11476	22137	1684	1486	3170	12345	12962	25307

jaar	Belgen			Niet-Belgen			Totaal		
	M	V	tot.	M	V	tot.	M	V	tot.

DEELGEMEENTE SINT-DENIJS-WESTREM

2002	2387	2790	5177	49	49	98	2436	2839	5275
2003	2373	2751	5124	58	53	111	2431	2804	5235
2004	2367	2732	5066	73	60	133	2440	2792	5232
2005	2361	2712	5073	67	55	122	2428	2767	5195
2006	2341	2680	5021	66	75	141	2407	2755	5162
2007	2340	2652	4992	65	77	142	2405	2729	5134
2008	2350	2679	5029	73	72	145	2423	2751	5174
2009	2358	2647	5005	90	83	173	2448	2730	5178
2010	2364	2653	5017	104	100	204	2468	2753	5221
2011	2360	2665	5025	123	95	218	2483	2760	5243
2012	2361	2676	5037	107	112	219	2468	2788	5256
2013	2337	2641	4978	110	119	229	2447	2760	5207
2014	2351	2638	4989	112	126	238	2463	2764	5227
2015	2362	2657	5019	124	129	253	2486	2786	5272
2016	2369	2640	5009	130	135	265	2499	2775	5274

DEELGEMEENTE WONDELGEM

2001	5871	6089	11960	115	104	219	5986	6193	12179
2002	5824	6064	11888	109	112	221	5933	6176	12109
2003	5823	6074	11897	133	116	249	5956	6190	12146
2004	5844	6121	11965	142	133	275	5986	6254	12240
2005	5874	6166	12040	163	145	308	6037	6311	12348
2006	5829	6166	11995	161	148	309	5990	6314	12304
2007	5844	6135	11979	222	206	428	6066	6341	12407
2008	5854	6184	12038	247	230	477	6101	6414	12515
2009	5909	6187	12096	289	278	567	6198	6465	12663
2010	6031	6288	12319	356	320	676	6387	6608	12995
2011	6154	6447	12601	388	368	756	6542	6815	13357
2012	6344	6745	13089	433	428	861	6777	7173	13950
2013	6480	6895	13375	456	443	899	6936	7338	14274
2014	6511	6953	13464	479	466	945	6990	7419	14409
2015	6539	7012	13551	563	520	1083	7102	7532	14634
2016	6578	7065	13643	556	525	1081	7134	7590	14724

DEELGEMEENTE ZWIJNAARDE

2002	3309	3414	6723	61	51	112	3370	3465	6835
2003	3290	3388	6678	69	52	121	3359	3440	6799
2004	3265	3381	6646	66	56	122	3331	3437	6768
2005	3285	3444	6729	67	58	125	3352	3502	6854
2006	3289	3451	6740	71	70	141	3360	3521	6881
2007	3265	3416	6681	70	71	141	3335	3487	6822
2008	3315	3422	6737	84	85	169	3399	3507	6906
2009	3353	3452	6805	100	99	199	3453	3551	7004
2010	3358	3475	6833	102	110	212	3460	3585	7045
2011	3308	3466	6774	108	100	208	3416	3566	6982
2012	3320	3456	6776	126	122	248	3446	3578	7024
2013	3295	3412	6707	142	137	279	3437	3549	6986
2014	3294	3460	6754	155	143	298	3449	3603	7052
2015	3296	3444	6740	182	168	350	3478	3612	7090
2016	3307	3482	6789	206	197	403	3513	3679	7192

1.13. Historische evolutie van het totale bevolkingsaantal per deelgemeente (grenzen vóór de fusie)

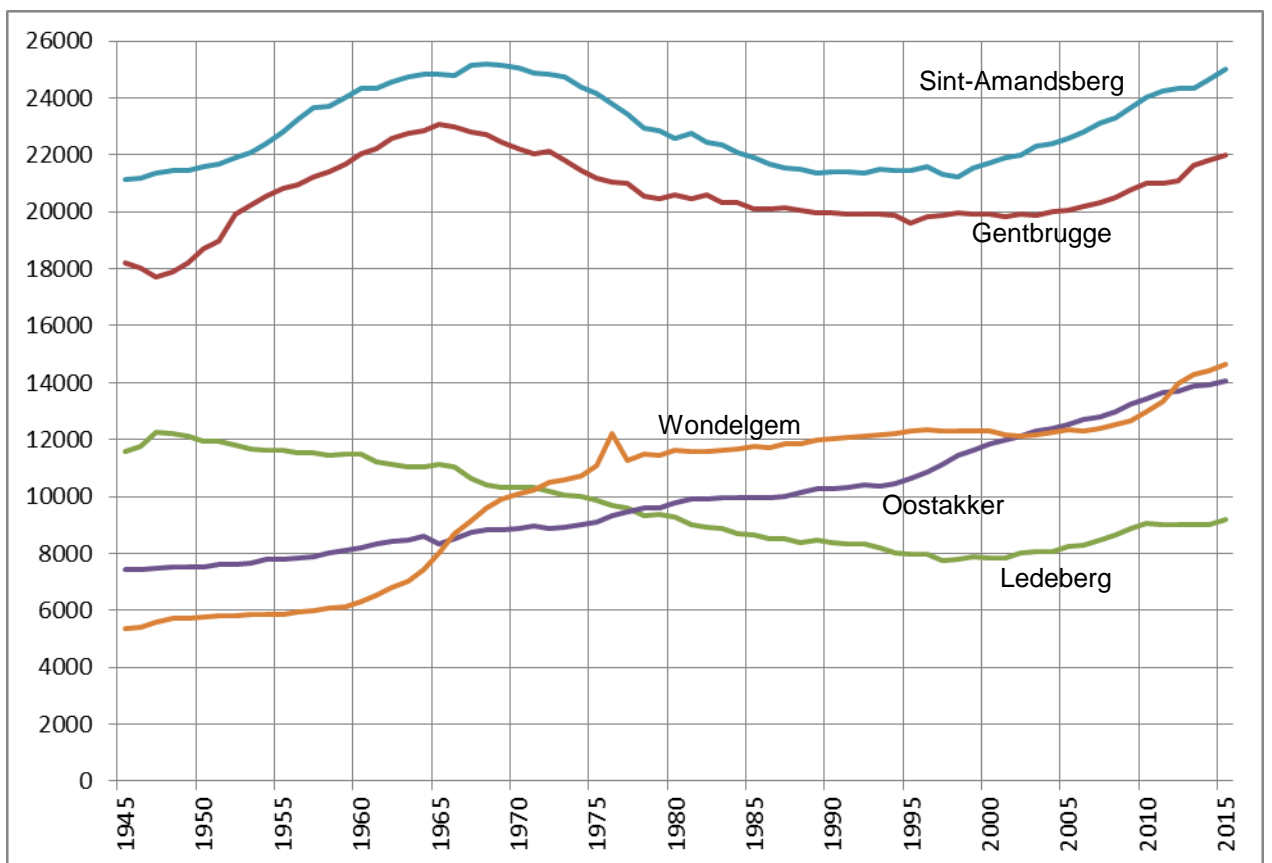
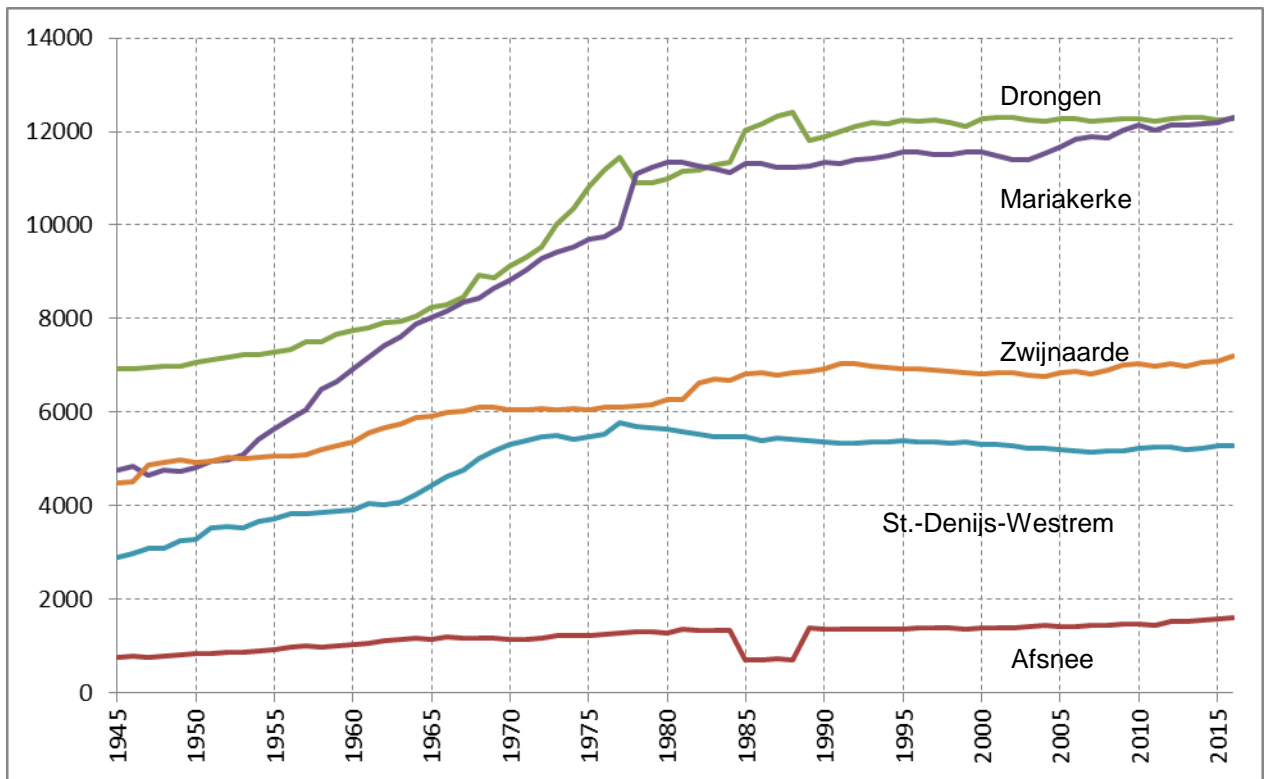

**1.14. Bevolkingsevolutie laatste 10 jaar in de deelgemeente (t.o.v. 2006)
(abs. en proc. stijging/daling)**

DEELGEMEENTE	BELGEN	%	NIET-BELGEN	%	TOTAAL	%
Afsnee	142	10,2%	46	158,6%	188	13,2%
Drongen	-143	-1,2%	146	86,4%	3	0,0%
Gentbrugge	1027	5,3%	1104	126,9%	2131	10,6%
Gent-Centrum	902	0,9%	11619	82,1%	12521	10,6%
Gent-Kanaalzone	-31	-1,2%	40	148,1%	9	0,4%
Ledeberg	545	7,7%	491	40,1%	1036	12,5%
Mariakerke	145	1,3%	305	109,3%	450	3,8%
Oostakker	1166	9,3%	394	201,0%	1560	12,3%
Sint-Amandsberg	782	3,7%	1729	120,0%	2511	11,0%
Sint-Denijs-Westrem	-12	-0,2%	124	87,9%	112	2,2%
Wondelgem	1648	13,7%	772	249,8%	2420	19,7%
Zwijnaarde	49	0,7%	262	185,8%	311	4,5%
Totaal	6220	2,9%	17032	89,7%	23252	9,9%

**1.15. Bevolkingsevolutie van de deelgemeenten t.o.v.
Gent-Centrum (historiek)**

JAAR	Deelgemeenten	%	Gent-Centrum	%	Totaal
1986	111233	47,64	122277	52,36	233510
1987	111368	47,92	121027	52,08	232395
1988	111283	48,21	119548	51,79	230831
1989	111517	48,33	119245	51,67	230762
1990	111682	48,47	118742	51,53	230424
1991	111748	48,56	118364	51,44	230112
1992	112041	48,76	117758	51,24	229799
1993	112140	49,10	116247	50,90	228387
1994	111917	49,21	115530	50,79	227447
1995	112072	49,49	114364	50,51	226436
1996	112562	49,94	112831	50,06	225393
1997	112349	50,04	112164	49,96	224513
1998	112497	50,23	111486	49,77	223983
1999	113002	50,41	111158	49,59	224160
2000	113443	50,51	111130	49,49	224573
2001	113516	50,21	112567	49,79	226083
2002	113787	49,94	114075	50,06	227862
2003	114275	49,87	114862	50,13	229137
2004	114777	49,74	115957	50,26	230734
2005	115638	49,64	117323	50,36	232961
2006	116398	49,56	118469	50,44	234867
2007	117120	49,41	119880	50,59	237000
2008	118080	49,30	121444	50,70	239524
2009	119690	49,22	123465	50,78	243155
2010	121169	49,11	125550	50,89	246719
2011	121707	49,22	125544	50,78	247251
2012	122819	49,54	125122	50,46	247941
2013	123908	49,51	126373	50,49	250281
2014	124628	49,40	127645	50,60	252273
2015	125690	49,07	130471	50,93	256161
2016	127129	49,25	130990	50,75	258119

1.16. Bevolkingsaantal per leeftijdsklasse per deelgemeente (absoluut)

a) absoluut (leeftijdsklassen 5 jaar)

		0-4	5-9	10-14	15-19	20-24	25-29	30-34	35-39	40-44	45-49	50-54	55-59	60-64	65-69	70-74	75-79	80-84	85-89	90-94	95+
AF	M	42	34	39	53	44	60	56	36	50	49	50	60	56	55	34	19	24	13	7	1
	V	45	34	32	49	42	65	57	41	49	62	61	75	49	42	50	24	34	16	7	0
	TOT	87	68	71	102	86	125	113	77	99	111	111	135	105	97	84	43	58	29	14	1
DE	M	31	26	22	23	29	32	37	33	32	34	31	49	39	17	13	7	9	4	4	
	V	29	20	22	15	35	28	42	23	39	25	38	46	26	14	7	8	17	7	5	
	TOT	60	46	44	38	64	60	79	56	71	59	69	95	65	31	20	15	26	11	9	0
DR	M	297	352	339	357	361	290	274	335	393	411	440	454	413	383	369	257	191	95	28	9
	V	259	325	308	349	348	261	316	364	393	402	477	475	461	427	333	263	234	144	73	18
	TOT	556	677	647	706	709	551	590	699	786	813	917	929	874	810	702	520	425	239	101	27
GB	M	783	729	585	555	615	839	919	931	731	681	687	643	556	488	373	287	251	154	76	8
	V	697	677	530	520	588	894	955	918	722	665	728	717	582	526	455	386	365	311	158	43
	TOT	1480	1406	1115	1075	1203	1733	1874	1849	1453	1346	1415	1360	1138	1014	828	673	616	465	234	51
GT	M	3938	3455	2996	2956	4799	8959	6882	5723	4681	4111	3739	3398	2947	2395	1839	1404	1098	668	229	48
	V	3740	3445	2888	2872	4755	8474	5828	4744	3807	3454	3341	3263	2957	2613	2335	2004	1940	1446	638	192
	TOT	7678	6900	5884	5828	9554	17433	12710	10467	8488	7565	7080	6661	5904	5008	4174	3408	3038	2114	867	240
LE	M	330	268	252	240	322	508	504	417	307	261	286	236	196	174	148	96	66	39	9	1
	V	313	259	257	230	267	533	482	381	284	248	279	219	223	186	161	113	114	87	26	6
	TOT	643	527	509	470	589	1041	986	798	591	509	565	455	419	360	309	209	180	126	35	7
MA	M	325	377	323	317	318	299	317	369	389	411	468	408	352	353	299	240	201	108	39	4
	V	301	369	307	318	308	302	368	436	398	394	458	430	423	410	347	312	255	169	56	16
	TOT	626	746	630	635	626	601	685	805	787	805	926	838	775	763	646	552	456	277	95	20
ME	M	7	5	9	9	7	7	6	6	7	9	10	6	4	3	4	6	4	3	2	
	V	9	8	7	7	4	7	6	3	9	7	8	6	6	7	5	7	6	2	0	
	TOT	16	13	16	16	11	14	12	9	16	16	18	12	10	10	9	13	10	5	2	0
OO	M	393	456	416	448	416	388	419	465	480	567	560	496	373	335	243	201	167	105	38	5
	V	346	462	415	428	373	407	421	502	495	558	530	476	443	315	276	247	247	181	123	32
	TOT	739	918	831	876	789	795	840	967	975	1125	1090	972	816	650	519	448	414	286	161	37
SA	M	845	856	716	634	714	964	976	1076	953	846	757	753	613	502	396	287	242	152	55	8
	V	787	818	713	673	748	964	1054	1066	904	799	805	738	702	483	480	396	393	268	131	40
	TOT	1632	1674	1429	1307	1462	1928	2030	2142	1857	1645	1562	1491	1315	985	876	683	635	420	186	48
SD	M	103	119	135	134	177	134	125	130	141	182	190	179	155	142	107	116	111	81	34	4
	V	99	128	126	145	167	118	115	161	143	175	196	212	155	166	140	143	170	137	63	16
	TOT	202	247	261	279	344	252	240	291	284	357	386	391	310	308	247	259	281	218	97	20
SK	M	38	26	42	39	40	41	35	51	43	46	55	51	33	29	18	15	9	7	1	
	V	29	41	34	32	34	30	37	54	35	44	55	32	33	27	22	15	18	11	1	
	TOT	67	67	76	71	74	71	72	105	78	90	110	83	66	56	40	30	27	18	2	0
TE	M	2	4	1	3	10	4	4	9	6	6	9	5	5	3	2	8	3	1	1	
	V	5	6	5	6	5	4	5	3	9	4	9	5	3	5	7	4	6	3	0	
	TOT	7	10	6	9	15	8	9	12	15	10	18	10	8	8	9	12	9	4	1	0
WO	M	421	417	387	390	373	382	483	512	439	474	549	495	430	416	344	275	202	108	31	6
	V	442	438	353	349	371	473	510	543	456	472	549	504	417	424	389	318	313	174	70	25
	TOT	863	855	740	739	744	855	993	1055	895	946	1098	999	847	840	733	593	515	282	101	31
ZW	M	185	204	167	193	192	237	226	241	211	208	261	257	225	212	144	141	112	65	25	7
	V	196	187	154	165	211	239	226	231	199	215	263	286	235	220	141	179	149	103	51	29
	TOT	381	391	321	358	403	476	452	472	410	423	524	543	460	432	285	320	261	168	76	36

b) absoluut (leeftijdsklassen 0-19, 20-64 en 65+)

		absoluut			Procent binnen deelgemeente		
		0-19	20-64	65+	0-19	20-64	65+
AF	M	168	461	153	21,5%	59,0%	19,6%
	V	160	501	173	19,2%	60,1%	20,7%
	TOT	328	962	326	20,3%	59,5%	20,2%
DE	M	102	316	54	21,6%	66,9%	11,4%
	V	86	302	58	19,3%	67,7%	13,0%
	TOT	188	618	112	20,5%	67,3%	12,2%
DR	M	1345	3371	1332	22,2%	55,7%	22,0%
	V	1241	3497	1492	19,9%	56,1%	23,9%
	TOT	2586	6868	2824	21,1%	55,9%	23,0%
GB	M	2652	6602	1637	24,4%	60,6%	15,0%
	V	2424	6769	2244	21,2%	59,2%	19,6%
	TOT	5076	13371	3881	22,7%	59,9%	17,4%
GT	M	13345	45239	7681	20,1%	68,3%	11,6%
	V	12945	40623	11168	20,0%	62,8%	17,3%
	TOT	26290	85862	18849	20,1%	65,5%	14,4%
LE	M	1090	3037	533	23,4%	65,2%	11,4%
	V	1059	2916	693	22,7%	62,5%	14,8%
	TOT	2149	5953	1226	23,0%	63,8%	13,1%
MA	M	1342	3331	1244	22,7%	56,3%	21,0%
	V	1295	3517	1565	20,3%	55,2%	24,5%
	TOT	2637	6848	2809	21,4%	55,7%	22,8%
ME	M	30	62	22	26,3%	54,4%	19,3%
	V	31	56	27	27,2%	49,1%	23,7%
	TOT	61	118	49	26,8%	51,8%	21,5%
OO	M	1713	4164	1094	24,6%	59,7%	15,7%
	V	1651	4205	1421	22,7%	57,8%	19,5%
	TOT	3364	8369	2515	23,6%	58,7%	17,7%
SA	M	3051	7652	1642	24,7%	62,0%	13,3%
	V	2991	7780	2191	23,1%	60,0%	16,9%
	TOT	6042	15432	3833	23,9%	61,0%	15,1%
SD	M	491	1413	595	19,6%	56,5%	23,8%
	V	498	1442	835	17,9%	52,0%	30,1%
	TOT	989	2855	1430	18,8%	54,1%	27,1%
SK	M	145	395	79	23,4%	63,8%	12,8%
	V	136	354	94	23,3%	60,6%	16,1%
	TOT	281	749	173	23,4%	62,3%	14,4%
TE	M	10	58	18	11,6%	67,4%	20,9%
	V	22	47	25	23,4%	50,0%	26,6%
	TOT	32	105	43	17,8%	58,3%	23,9%
WO	M	1615	4137	1382	22,6%	58,0%	19,4%
	V	1582	4295	1713	20,8%	56,6%	22,6%
	TOT	3197	8432	3095	21,7%	57,3%	21,0%
ZW	M	749	2058	706	21,3%	58,6%	20,1%
	V	702	2105	872	19,1%	57,2%	23,7%
	TOT	1451	4163	1578	20,2%	57,9%	21,9%

1.17. Bevolkingsdichtheid per deelgemeente (inw/km²)

Deelgemeente	oppervlakte	Bevolkingsdichtheid
Afsnee	3,95 km ²	409
Drongen	27,43 km ²	448
Gent	70,34 km ²	1862
Gentbrugge	7,86 km ²	2841
Ledeberg	1,09 km ²	8558
Mariakerke	5,20 km ²	2364
Oostakker	10,47 km ²	1361
Sint-Amandsberg	5,99 km ²	4225
Sint-Denijs-Westrem	6,24 km ²	845
Wondelgem	5,82 km ²	2530
Zwijnaarde	12,04 km ²	597
Totaal	156,43 km²	1650

1.18. Migraties per deelgemeente 2016

a) Geboorten :

Deelgemeente	Belgen			Niet-Belgen			Totaal		
	M	V	Totaal	M	V	Totaal	M	V	Totaal
Afsnee	7	11	18	0	1	1	7	12	19
Desteldonk	9	2	11	0	0	0	9	2	11
Drongen	57	46	103	2	1	3	59	47	106
Gentbrugge	148	127	275	16	18	34	164	145	309
Gent-Centrum	708	625	1333	221	197	418	929	822	1751
Ledeberg	60	63	123	16	13	29	76	76	152
Mariakerke	50	43	93	5	1	6	55	44	99
Mendonk	2	0	2	0	0	0	2	0	2
Oostakker	65	61	126	6	1	7	71	62	133
Sint-Amandsberg	142	152	294	25	24	49	167	176	343
Sint-Denijs-Westrem	15	16	31	2	1	3	17	17	34
Sint-Kruis-Winkel	10	4	14	1	1	2	11	5	16
Terdonk	0	1	1	0	1	1	0	2	2
Wondelgem	71	65	136	8	9	17	79	74	153
Zwijnaarde	23	45	68	3	2	5	26	47	73
Totaal	1367	1261	2628	305	270	575	1672	1531	3203

b) Overlijdens :

Deelgemeente	Belgen			Niet-Belgen			Totaal		
	M	V	Totaal	M	V	Totaal	M	V	Totaal
Afsnee	5	4	9	0	0	0	5	4	9
Desteldonk	4	2	6	0	0	0	4	2	6
Drongen	48	59	107	1	0	1	49	59	108
Gentbrugge	104	133	237	3	1	4	107	134	241
Gent-Centrum	544	529	1073	26	29	55	570	558	1128
Ledeberg	32	20	52	5	3	8	37	23	60
Mariakerke	52	36	88	1	1	2	53	37	90
Mendonk	1	0	1	0	0	0	1	0	1
Oostakker	66	74	140	2	0	2	68	74	142
Sint-Amandsberg	85	92	177	11	6	17	96	98	194
Sint-Denijs-Westrem	34	38	72	1	0	1	35	38	73
Sint-Kruis-Winkel	4	1	5	0	0	0	4	1	5
Terdonk	0	0	0	0	0	0	0	0	0
Wondelgem	74	75	149	7	3	10	81	78	159
Zwijnaarde	41	71	112	1	1	2	42	72	114
Totaal	1094	1134	2228	58	44	102	1152	1178	2330

c) Aankomsten (van buiten Gent):

Deelgemeente	Belgen			Niet-Belgen			Totaal			
	M	V	Totaal	M	V	Totaal	M	V	Totaal	%
Afsnee	34	27	61	3	7	10	37	34	71	0,4%
Desteldonk	31	21	52	1	3	4	32	24	56	0,3%
Drongen	164	155	319	14	24	38	178	179	357	2,2%
Gentbrugge	311	310	621	156	122	278	467	432	899	5,6%
Gent-Centrum	3560	3000	6560	2456	2120	4576	6016	5120	11136	68,8%
Ledeberg	206	183	389	137	107	244	343	290	633	3,9%
Mariakerke	97	109	206	40	35	75	137	144	281	1,7%
Mendonk	4	3	7	0	0	0	4	3	7	0,0%
Oostakker	178	175	353	42	32	74	220	207	427	2,6%
Sint-Amandsberg	343	363	706	274	239	513	617	602	1219	7,5%
Sint-Denijs-Westrem	84	96	180	26	20	46	110	116	226	1,4%
Sint-Kruis-Winkel	19	19	38	0	0	0	19	19	38	0,2%
Terdonk	6	2	8	0	0	0	6	2	8	0,0%
Wondelgem	153	139	292	79	57	136	232	196	428	2,6%
Zwijnaarde	119	134	253	86	58	144	205	192	397	2,5%
Totaal	5309	4736	10045	3314	2824	6138	8623	7560	16183	100,0%

d) Vertrekken (naar buiten Gent):

Deelgemeente	Belgen			Niet-Belgen			Totaal			
	M	V	Totaal	M	V	Totaal	M	V	Totaal	%
Afsnee	33	30	63	5	6	11	38	36	74	0,5%
Desteldonk	25	17	42	0	0	0	25	17	42	0,3%
Drongen	170	174	344	14	15	29	184	189	373	2,4%
Gentbrugge	469	428	897	130	97	227	599	525	1124	7,2%
Gent-Centrum	3154	2752	5906	2237	1855	4092	5391	4607	9998	64,1%
Ledeberg	211	225	436	110	93	203	321	318	639	4,1%
Mariakerke	160	156	316	21	21	42	181	177	358	2,3%
Mendonk	4	2	6	0	0	0	4	2	6	0,0%
Oostakker	232	224	456	29	21	50	261	245	506	3,2%
Sint-Amandsberg	408	454	862	193	130	323	601	584	1185	7,6%
Sint-Denijs-Westrem	99	117	216	21	14	35	120	131	251	1,6%
Sint-Kruis-Winkel	31	24	55	1	2	3	32	26	58	0,4%
Terdonk	4	4	8	0	0	0	4	4	8	0,1%
Wondelgem	247	213	460	78	68	146	325	281	606	3,9%
Zwijnaarde	162	153	315	29	15	44	191	168	359	2,3%
Totaal	5409	4973	10382	2868	2337	5205	8277	7310	15587	100,0%

1.19. Verhuizingen binnen Gent per deelgemeente 2016

Naar Van	AF	DE	DR	GB	GT	LE	MA	ME	OO	SA	SD	SK	TE	WO	ZW	Totaal	SALDO
AF	9		5	6	20		4		2		10					56	-27
DE		6			3				13	3						25	-2
DR	15		286	15	157		16		2	9	11			14	9	534	-41
GB		1	8	538	431	92	10		43	88	9	4		18	13	1255	-482
GT	42	5	182	822	10451	469	381	2	287	848	141	8	4	516	250	14408	1587
LE			12	144	378	207	5		11	33	1			21	9	821	165
MA	1		31	28	200	5	134		15	16	3			65	18	516	-140
ME					1			2	1							4	-1
OO		14	7	26	121	8	9	1	273	96	2	1		15	1	574	-296
SA	1	1	26	104	614	34	19		173	668	6	2		35	21	1704	-88
SD	13		3	7	85	1	1		6	2	68			6	21	213	-58
SK					3	1			1	1		14				20	-10
TE							2									2	-2
WO	1		9	26	244	8	72		42	17	2			239	14	674	-262
ZW	1		6	21	113	2	3		1	11	18	1		7	131	315	-172
Totaal	83	27	575	1737	12821	827	656	5	870	1792	271	30	4	936	487	21121	

2. Natuurlijke groei van de bevolking

2.1. Componenten van de loop van de bevolking

Geboorten (wettelijke bevolking)

	mannen	vrouwen	totaal
- Belgen :			
- geboren in de Stad Gent	1326	1210	2536
- geboren in een andere gemeente	35	45	80
- geboren in het buitenland	6	6	12
totaal :	1367	1261	2628
- Niet-Belgen :			
- geboren in de Stad Gent	298	267	565
- geboren in een andere gemeente	3	3	6
- geboren in het buitenland	4	0	4
totaal :	305	270	575
totaal aantal geboorten :	1672	1531	3203

Overlijdens (wettelijke bevolking) :

	mannen	vrouwen	Totaal
- Belgen :			
- overleden in de Stad Gent	1021	1091	2112
- overleden in een andere gemeente	52	36	88
- overleden in het buitenland	21	7	28
totaal :	1094	1134	2228
- Niet-Belgen :			
- overleden in de Stad Gent	47	36	83
- overleden in een andere gemeente	3	0	3
- overleden in het buitenland	8	8	16
totaal :	58	44	102
totaal aantal overlijdens :	1152	1178	2330
	mannen	vrouwen	Totaal
<u>Natuurlijke groei :</u>	520	353	873
(geboorten - overlijdens)			

2.1.1. Evolutie van de natuurlijke groei (absoluut)

	geboorten	sterften	natuurlijke groei
1974	1830	2299	-469
1975	1793	2146	-353
1976	1830	2095	-265
1977	3011	3213	-202
1978	3032	3416	-384
1979	3001	3069	-68
1980	2990	3329	-339
1981	2868	3132	-264
1982	2736	3106	-370
1983	2627	3140	-513
1984	2580	3030	-450
1985	2587	3091	-504
1986	2675	2965	-290
1987	2739	2864	-125
1988	2730	2786	-56
1989	2844	2723	121
1990	2879	2652	227
1991	3094	2619	475
1992	2936	2623	313
1993	2807	2738	69
1994	2787	2610	177
1995	2717	2591	126
1996	2748	2516	232
1997	2680	2577	103
1998	2594	2464	130
1999	2611	2457	154
2000	2692	2508	184
2001	2614	2449	165
2002	2610	2444	166
2003	2617	2458	159
2004	2931	2373	558
2005	3002	2331	671
2006	3072	2220	852
2007	3050	2317	733
2008	3335	2298	1037
2009	3444	2304	1140
2010	3503	2350	1153
2011	3449	2199	1250
2012	3323	2428	895
2013	3177	2450	727
2014	3309	2205	1104
2015	3193	2400	793
2016	3203	2330	873

natuurlijke groei = geboorten - overlijdens

2.1.2. Evolutie van de natuurlijke groei (abs.)

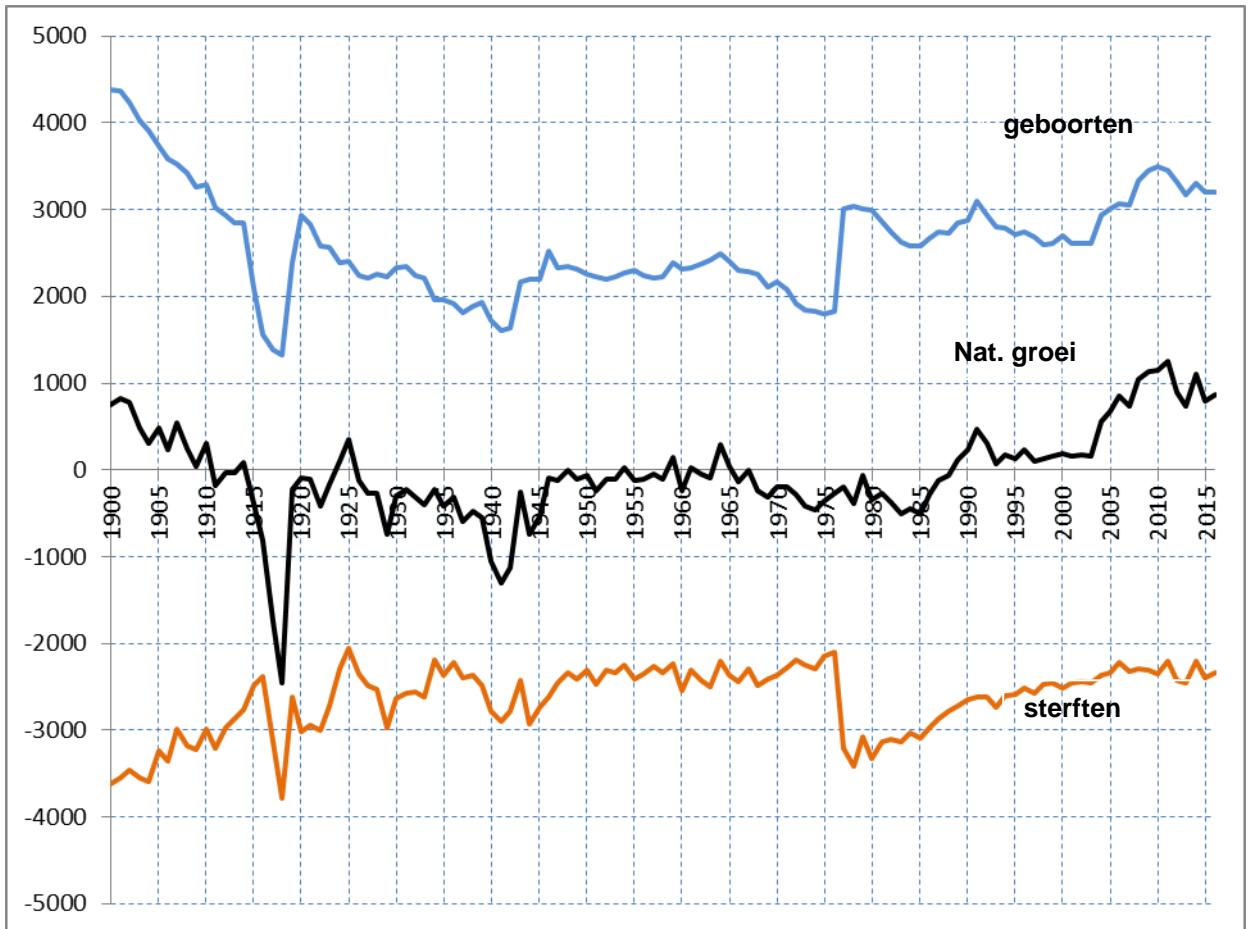

2.2. Geboortenevolutie en vruchtbaarheid

2.2.1. Aantal geboorten naar geslacht. Bruto-geboortecijfer (in promille).

jaar	jongens	meisjes	totaal	bruto-geb.cijfer
1970	1104	1057	2161	14.52
1971	1089	989	2078	14.02
1972	1011	901	1912	13.08
1973	915	923	1838	12.72
1974	932	898	1830	12.70
1975	958	835	1793	12.58
1976	946	884	1830	13.09
1977	1539	1472	3011	12.23
1978	1553	1479	3032	12.45
1979	1560	1441	3001	12.42
1980	1515	1475	2990	12.46
1981	1502	1366	2868	12.07
1982	1370	1366	2736	11.57
1983	1322	1305	2627	11.16
1984	1339	1241	2580	10.99
1985	1330	1257	2587	11.04
1986	1394	1281	2675	11.44
1987	1404	1335	2739	11.77
1988	1404	1326	2730	11.82
1989	1448	1396	2844	12.32
1990	1517	1362	2879	12.49
1991	1584	1510	3094	13.45
1992	1515	1421	2936	12.78
1993	1451	1356	2807	12.29
1994	1391	1396	2787	12.25
1995	1375	1342	2717	12.00
1996	1432	1316	2748	12.19
1997	1360	1320	2680	11.94
1998	1322	1272	2594	11.58
1999	1350	1261	2611	11.65
2000	1355	1337	2692	11.99
2001	1371	1243	2614	11.56
2002	1317	1293	2610	11.45
2003	1330	1287	2617	11.42
2004	1450	1481	2931	12,70
2005	1543	1459	3002	12,89
2006	1573	1499	3072	13,08
2007	1560	1490	3050	12,87
2008	1664	1671	3335	13,92
2009	1769	1675	3444	14,16
2010	1821	1682	3503	14,20
2011	1746	1703	3449	13,95
2012	1710	1613	3323	13,40
2013	1622	1555	3177	12,69
2014	1694	1615	3309	13,12
2015	1649	1544	3193	12,46
2016	1672	1531	3203	12,41

Bruto-geboortecijfer = aantal geboorten t.o.v. het aantal inwoners

**2.2.2. Aantal geboorten en bruto-geboortecijfer (in promille) :
Belgen, Niet-Belgen en totale bevolking**

jaar	aantal			promille		
	Belgen	Vre.	Totaal	Belgen	Vre.	Totaal
1996	2453	295	2748	11,77	17,30	12,19
1997	2450	230	2680	11,80	13,65	11,94
1998	2352	242	2594	11,34	14,61	11,58
1999	2371	240	2611	11,46	13,94	11,65
2000	2414	278	2692	11,56	17,56	11,99
2001	2442	172	2614	11,55	11,79	11,56
2002	2447	163	2610	11,49	10,91	11,45
2003	2455	162	2617	11,50	10,34	11,42
2004	2714	217	2931	12,65	13,45	12,70
2005	2777	225	3002	12,91	12,55	12,89
2006	2797	275	3072	12,96	14,49	13,08
2007	2747	303	3050	12,74	14,18	12,87
2008	2958	377	3335	13,70	15,95	13,92
2009	3020	424	3444	13,93	16,10	14,16
2010	3018	485	3503	13,87	16,63	14,20
2011	2931	518	3449	13,50	17,19	13,95
2012	2841	482	3323	13,03	16,12	13,40
2013	2688	489	3177	12,30	15,44	12,69
2014	2785	524	3309	12,71	15,82	13,12
2015	2658	535	3193	12,05	15,02	12,46
2016	2628	575	3203	11,83	15,97	12,41

**2.2.3. Algemeen vruchtbaarheidscijfer (GFR) (in promille) :
Belgen, Niet-Belgen, totale bevolking.**

	Belgen	Niet-Belgen	Totaal
1995	48,30	59,97	49,27
1996	49,36	58,22	50,08
1997	49,71	45,17	49,29
1998	47,68	53,11	48,19
1999	47,20	59,31	48,37
2000	48,94	81,67	52,06
2001	48,93	58,15	49,75
2002	48,72	34,50	47,50
2003	48,77	32,91	47,36
2004	53,70	42,13	52,63
2005	54,83	40,55	53,42
2006	54,53	42,56	53,26
2007	53,65	43,89	52,53
2008	58,30	48,68	57,07
2009	59,97	51,04	58,70
2010	58,67	46,87	56,82
2011	58,74	47,80	56,92
2012	56,23	45,08	54,23
2013	52,83	45,63	51,61
2014	53,82	43,32	51,97
2015	51,97	41,75	50,08
2016	51,76	44,00	50,29

totaal aantal geboorten

GFR = ----- X 1000

aantal vrouwen in de vruchtbare leeftijd*

* = 15-49 jaar

**2.2.4. Algemeen vruchtbaarheidscijfer (GFR) (in promille) :
Belgen, Niet-Belgen, totale bevolking.(lijndiagram)**

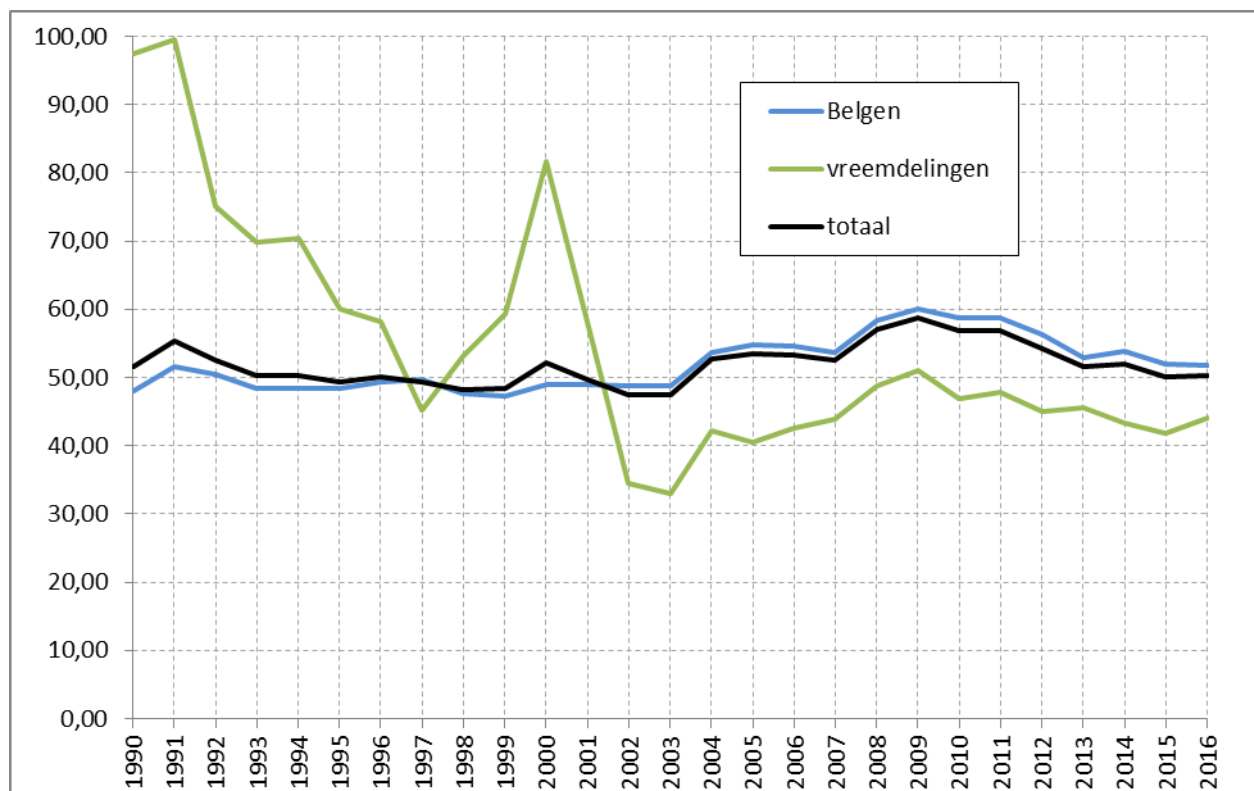

$$\text{GFR} = \frac{\text{totaal aantal geboorten}}{\text{aantal vrouwen in de vruchtbare leeftijd}} \times 1000$$

**2.2.5. Totaal vruchtbaarheidscijfer (TFR) en
bruto- reproductiecijfer van Kuczynski (Kb) 2016
Belgen en Niet-Belgen.**

	TFR	Kb
Belgen	1611,39	773,11
Niet-Belgen	1270,84	611,89
TOTAAL	1518,99	728,26

Vruchtbaarheidscijfer (TFR) : aantal *geboorten* volgens de leeftijd van de moeder in verhouding tot het gemiddeld aantal vrouwen van die leeftijd (promille), gesommeerd voor alle vruchtbare leeftijdjaren (15 - 49 jaar)

Bruto-reproductiecijfer van Kuczynski (Kb) : aantal *geboren meisjes* volgens de leeftijd van de moeder in verhouding tot het gemiddeld aantal vrouwen van die leeftijd (promille), gesommeerd voor alle vruchtbare leeftijdjaren (15 - 49 jaar)

**2.2.6. Aantal geboorten naar leeftijd van de moeder
Belgen en Niet-Belgen. jaar 2016**

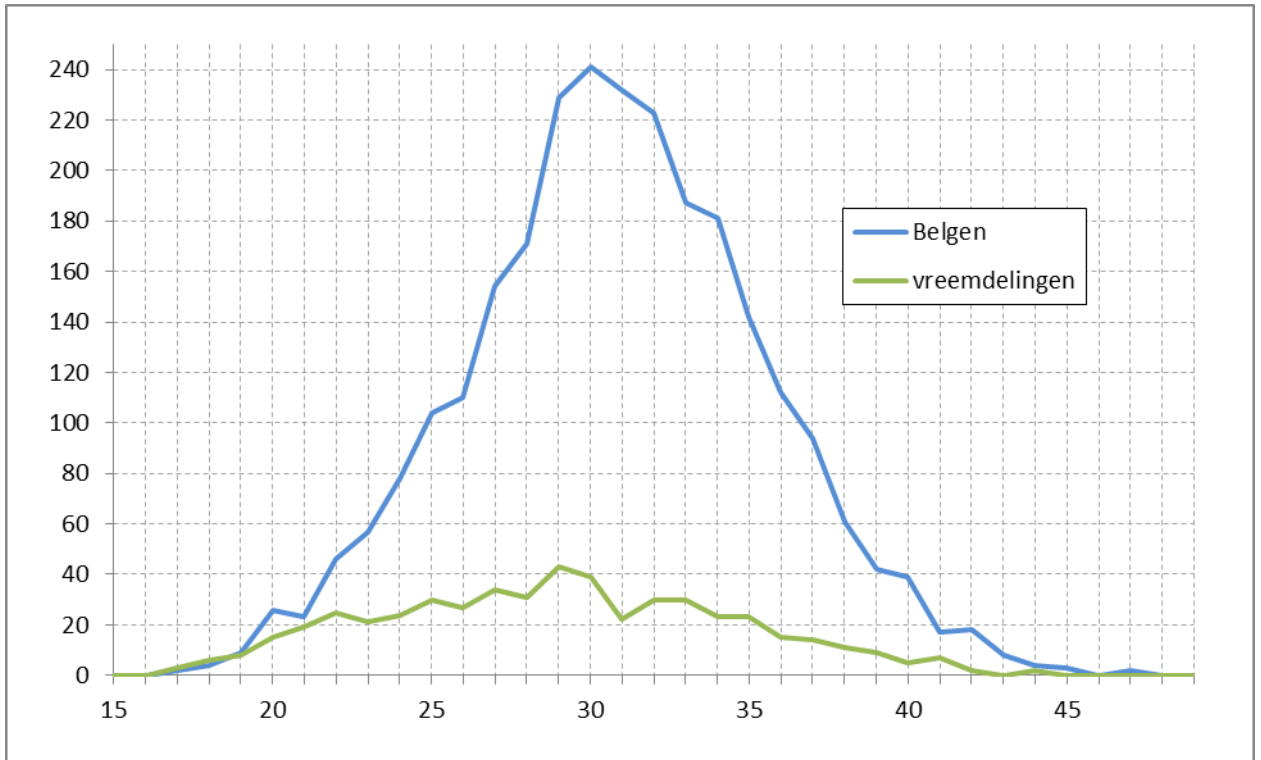

**2.2.7. Leeftijdsspecifiek vruchtbaarheidscijfer (in promille)
Belgen en Niet-Belgen. jaar 2016.**

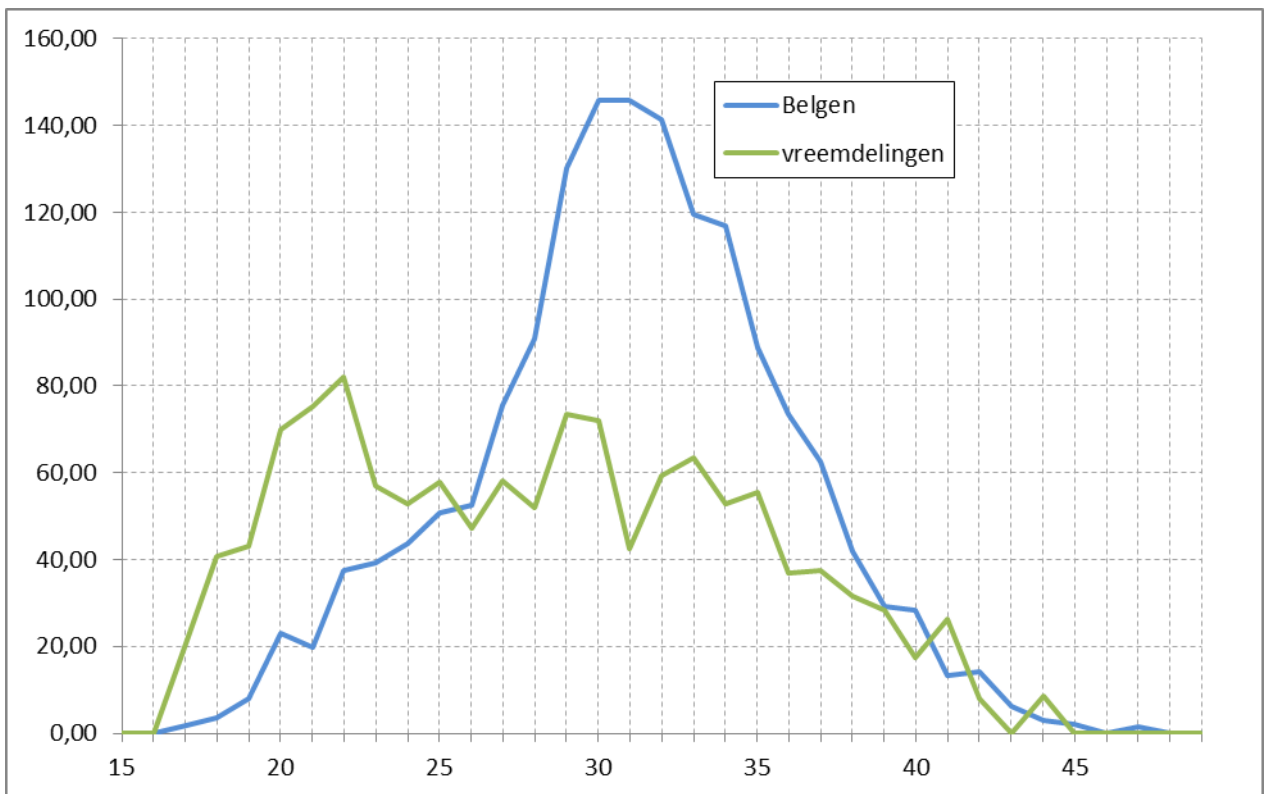

aantal geboorten volgens de leeftijd van de moeder
----- X 1000
totaal aantal vrouwen van die leeftijd

2.2.8. Gemiddelde leeftijd van de moeder bij geboorte

jaar	Belgen	Niet-Belgen	Totaal
1990	28,01	25,75	27,70
1991	28,20	25,34	27,76
1992	28,35	26,19	28,09
1993	28,42	26,28	27,17
1994	28,46	26,46	28,21
1995	28,62	27,46	28,48
1996	28,70	27,21	28,54
1997	28,67	28,89	28,69
1998	28,89	28,29	28,83
1999	28,80	27,69	28,67
2000	28,87	26,82	28,65
2001	28,85	27,29	28,69
2002	28,98	28,24	28,93
2003	29,12	27,71	29,03
2004	29,21	27,65	29,09
2005	29,40	27,86	29,27
2006	29,57	27,47	29,39
2007	29,54	26,90	29,29
2008	29,61	27,45	29,39
2009	29,77	27,91	29,56
2010	29,97	28,35	29,76
2011	30,18	27,73	29,84
2012	30,40	28,53	30,15
2013	30,47	28,06	30,11
2014	30,55	28,71	30,28
2015	30,66	28,66	30,35
2016	30,78	28,92	30,47

2.3. Overlijdens en Sterftcijfer

2.3.1. Aantal overlijdens naar geslacht. Bruto-sterftcijfer (in promille).

jaar	mannen	vrouwen	totaal	bruto-st.cijfer
1975	1134	1012	2146	15.05
1976	1074	1021	2095	14.98
1977	1668	1545	3213	13.05
1978	1753	1663	3416	14.03
1979	1572	1497	3069	12.70
1980	1729	1600	3329	13.87
1981	1617	1515	3132	13.18
1982	1638	1468	3106	13.13
1983	1614	1526	3140	13.34
1984	1571	1459	3030	12.91
1985	1553	1538	3091	13.20
1986	1500	1465	2965	12.68
1987	1447	1417	2864	12.31
1988	1425	1361	2786	12.06
1989	1387	1336	2723	11.80
1990	1370	1282	2652	11.51
1991	1321	1298	2619	11.38
1992	1359	1264	2623	11.41
1993	1319	1419	2738	11.99
1994	1313	1297	2610	11.48
1995	1320	1271	2591	11.44
1996	1312	1204	2516	11.16
1997	1256	1321	2577	11.48
1998	1194	1270	2464	11.00
1999	1217	1240	2457	10.96
2000	1245	1263	2508	11.17
2001	1229	1220	2449	10.83
2002	1194	1250	2444	10.73
2003	1204	1254	2458	10.73
2004	1179	1194	2373	10.28
2005	1173	1158	2331	10.01
2006	1085	1135	2220	9,45
2007	1141	1176	2317	9,78
2008	1090	1208	2298	9,59
2009	1166	1138	2304	9,48
2010	1103	1247	2350	9,53
2011	1072	1127	2199	8,89
2012	1190	1238	2428	9,79
2013	1197	1253	2450	9,83
2014	1061	1144	2205	8,74
2015	1152	1248	2400	9,37
2016	1152	1178	2330	9,03

$$\text{Bruto-sterftcijfer} = \frac{\text{aantal overlijdens}}{\text{totale bevolking}} \times 1000$$

**2.3.2. Aantal overlijdens en bruto-sterftcijfer (in promille) :
Belgen, Niet-Belgen en totale bevolking.**

jaar	aantal			promille		
	Belgen	Vre.	Totaal	Belgen	Vre.	Totaal
1995	2526	65	2591	12,07	3,78	11,44
1996	2459	57	2516	11,80	3,34	11,16
1997	2512	65	2577	12,10	3,86	11,48
1998	2396	68	2464	11,55	4,10	11,00
1999	2395	62	2457	11,57	3,60	10,96
2000	2443	65	2508	11,70	4,11	11,17
2001	2383	66	2449	11,27	4,52	10,83
2002	2376	68	2444	11,16	4,55	10,73
2003	2399	59	2458	11,24	3,76	10,73
2004	2309	64	2373	10,76	3,97	10,28
2005	2245	86	2331	10,44	4,80	10,01
2006	2147	73	2220	9,95	3,85	9,45
2007	2250	67	2317	10,43	3,14	9,78
2008	2220	78	2298	10,28	3,30	9,59
2009	2236	68	2304	10,31	2,58	9,48
2010	2278	72	2350	10,47	2,47	9,53
2011	2114	85	2199	9,74	2,82	8,89
2012	2345	83	2428	10,75	2,78	9,79
2013	2358	92	2450	10,79	2,90	9,79
2014	2129	76	2205	9,72	2,29	8,74
2015	2304	96	2400	10,44	2,70	9,37
2016	2228	102	2330	10,03	2,83	9,03

**2.3.3. Leeftijdsspecifieke sterftcijfers* (in promille)
per geslacht. Jaar 2016**

Leeftijdsklasse	mannen	vrouwen
0-4	1,2	0,3
5-9	0,0	0,1
10-14	0,2	0,0
15-19	0,2	0,3
20-24	0,4	0,2
25-29	0,6	0,5
30-34	0,6	0,8
35-39	0,7	0,5
40-44	1,9	0,9
45-49	2,2	0,9
50-54	4,2	2,3
55-59	6,7	3,1
60-64	12,8	7,0
65-69	16,3	8,4
70-74	27,7	12,6
75-79	39,0	23,8
80-84	73,6	42,9
85-89	126,6	81,4
90-94	229,7	184,7
95-99	397,8	297,1
100+	375,0	675,0

*
$$= \frac{\text{aantal overlijdens in een leeftijdsklasse}}{\text{aantal inwoners van die leeftijdsklasse}} \times 1000$$

2.3.4. Mediane leeftijd(*) bij overlijden, per geslacht

jaar	Mannen	Vrouwen
1996	74	82,3
1997	75	83
1998	75,2	82
1999	75,5	83,1
2000	76	82,6
2001	76,2	83,1
2002	75,5	82,6
2003	76,7	83,3
2004	76,5	83,4
2005	75,4	80,6
2006	77,8	83,6
2007	77	83,5
2008	76,4	81,2
2009	77,3	84,8
2010	78	84,9
2011	78,3	84,6
2012	79,1	84,5
2013	79,2	85
2014	78,4	85,3
2015	79,3	85,4
2016	76	85,2

2.3.5. Mediane leeftijd (*) bij overlijden, per geslacht (staafdiagram)

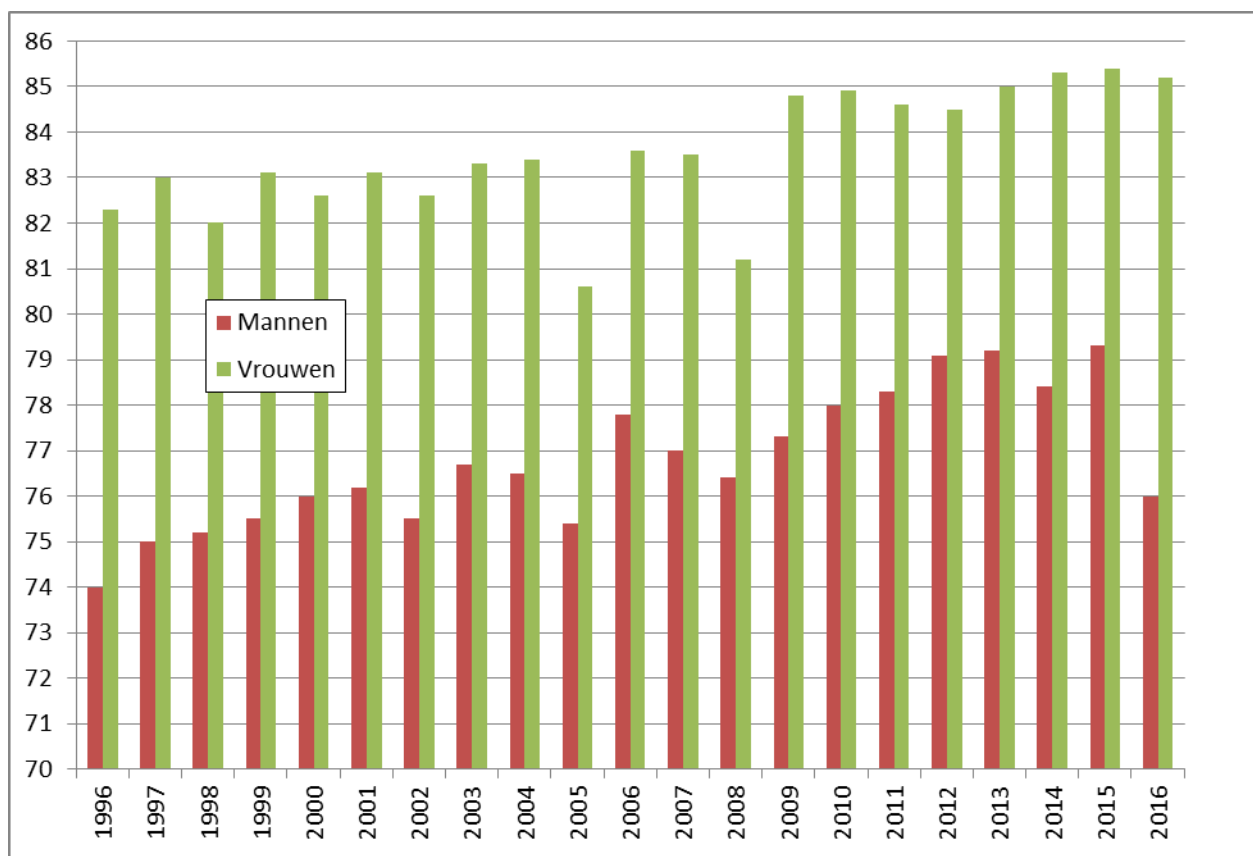

* = schatting van de levensverwachting bij geboorte gedurende een bepaald jaar

**2.3.6. Bruto-geboortecijfer (CBR) en Bruto-sterftcijfer (CDR)
in promille**

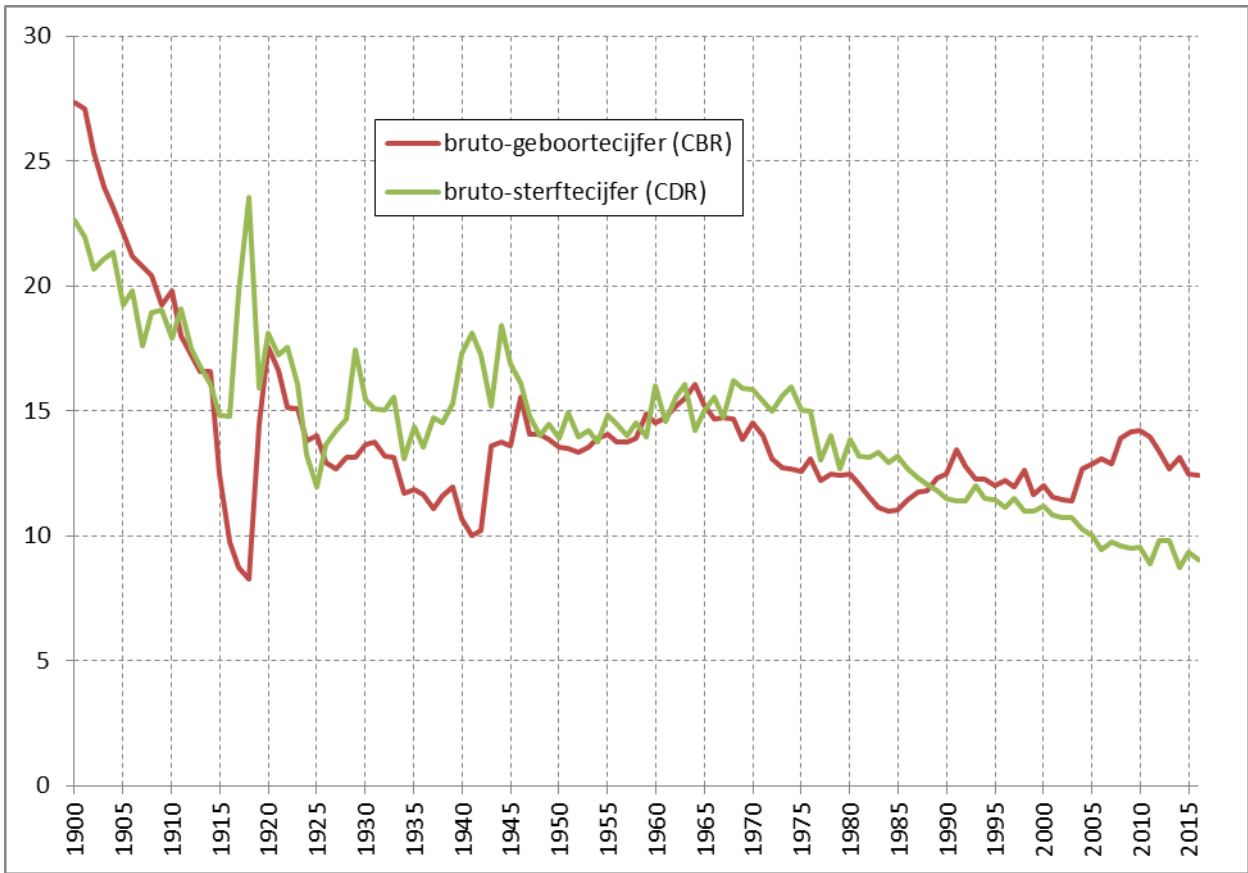

CBR = aantal geboorten t.o.v. de totale bevolking (in promille)
CDR = aantal overlijdens t.o.v. de totale bevolking (in promille)

3. Huwelijken en echtscheidingen

3.1. Aantal huwelijken en echtscheidingen

jaar	huwelijken	echtscheidingen
1970	1088	177
1971	1095	189
1972	1111	216
1973	1091	246
1974	1047	290
1975	1020	357
1976	995	396
1977	1736	499
1978	1603	517
1979	1628	520
1980	1562	547
1981	1537	552
1982	1497	568
1983	1498	590
1984	1470	594
1985	1475	588
1986	1398	552
1987	1402	600
1988	1422	652
1989	1454	628
1990	1607	566
1991	1458	673
1992	1415	671
1993	1274	617
1994	1234	596
1995	1246	899
1996	1215	831
1997	1109	668
1998	999	697
1999	965	685
2000	971	672
2001	963	668
2002	1016	706
2003	1081	741
2004	1116	664
2005	1013	717
2006	1155	624
2007	1129	701
2008	1201	690
2009	1105	671
2010	1103	556
2011	1107	639
2012	1105	533
2013	1020	476
2014	1098	470
2015	1110	523
2016	1170	464

3.2. Bruto-huwelijkscijfer (BHC) en bruto-echtscheidingscijfer (BEC) in promille (t.o.v. de totale bevolking)

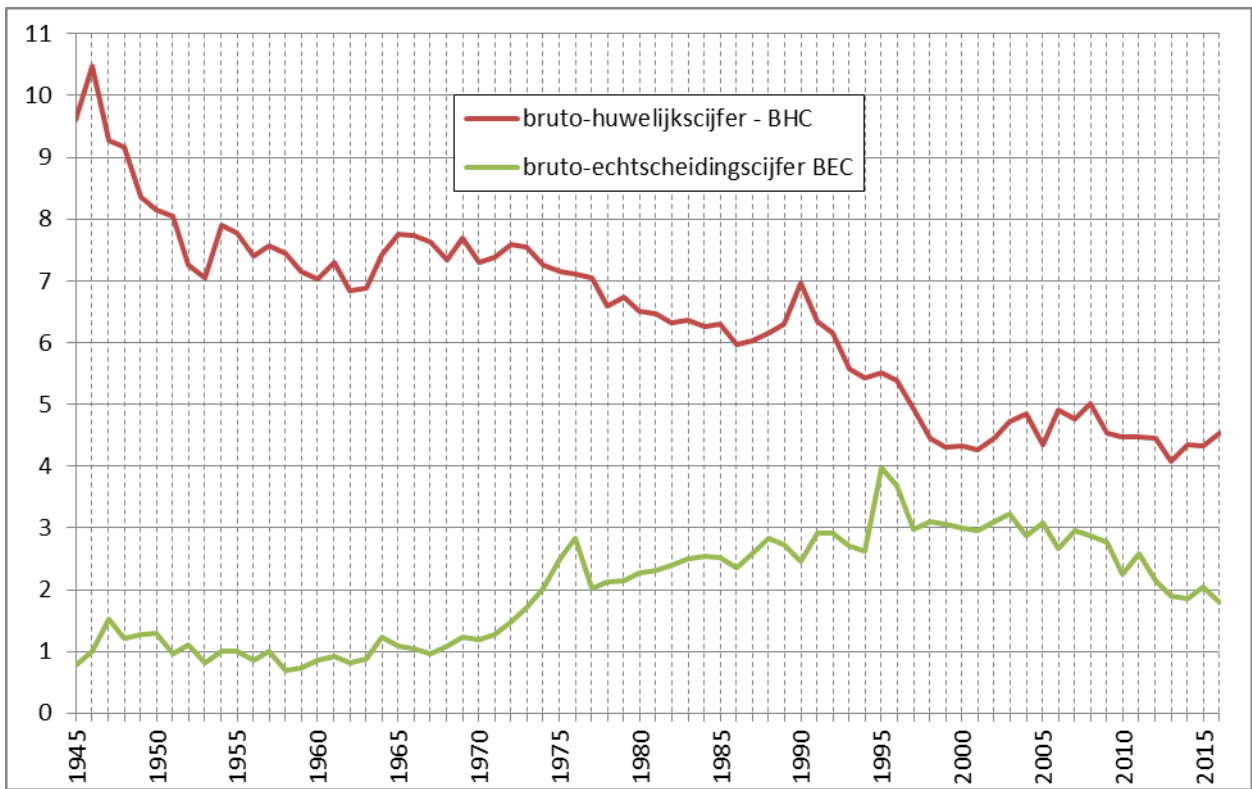

BHC= (hwl/totale bevolking) X 1000

BEC= (es/totale bevolking) X 1000

3.3. Verhouding van het aantal echtscheidingen tot het aantal huwelijken (in %)

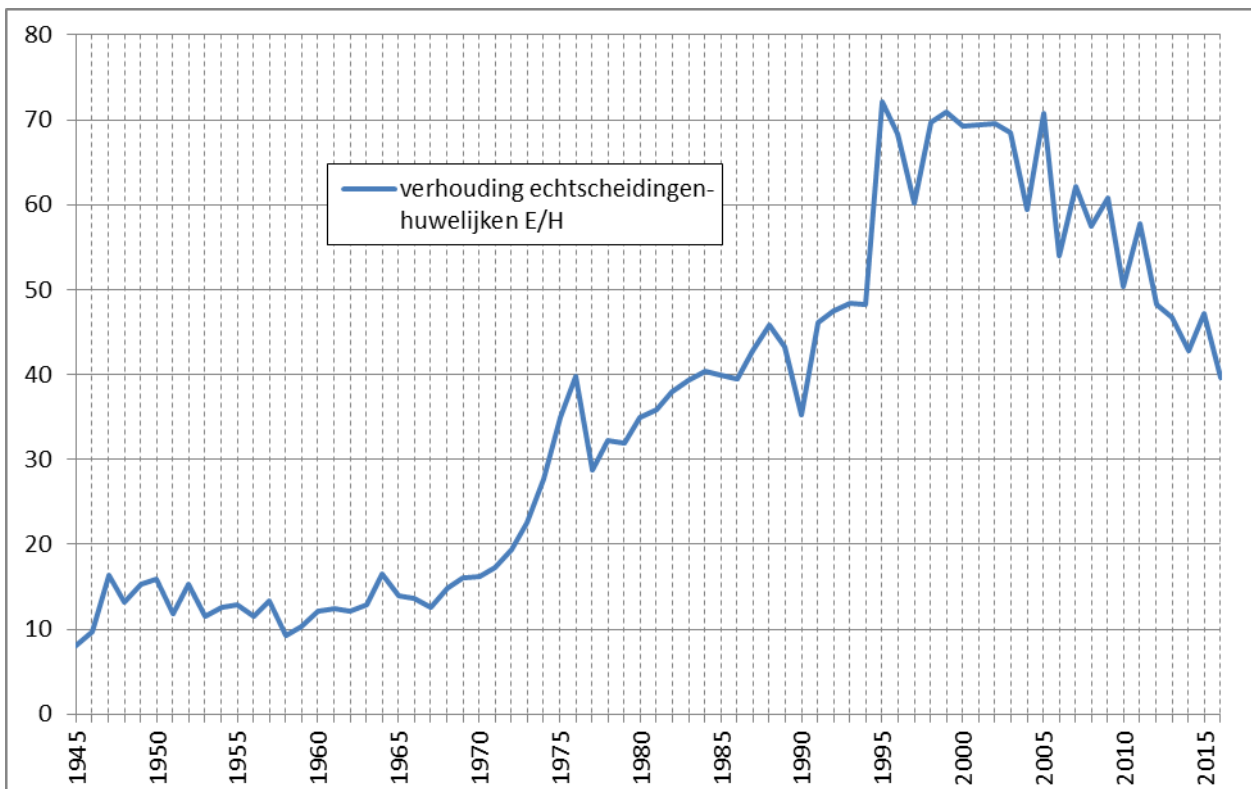

= (es/huw) X 100

3.4. Bevolkingsindeling naar Burgerlijke stand, geslacht en leeftijd (31/12/2016)

	ongetrouwd			getrouwd			echtgescheiden			weduwe(naren)		
	M	V	TOTAAL	M	V	TOTAAL	M	V	TOTAAL	M	V	TOTAAL
0-4	7678	7254	14932									
5-9	7257	7158	14415									
10-14	6376	6095	12471									
15-19	6204	5983	12187	1	22	23						
20-24	7592	7041	14633	225	633	858	3	29	32		1	1
25-29	10564	9299	19863	1596	2539	4135	77	193	270		5	5
30-34	7172	5693	12865	3209	3861	7070	334	477	811	6	13	19
35-39	5366	4139	9505	4017	4310	8327	622	794	1416	11	42	53
40-44	3741	2773	6514	4010	3935	7945	876	1040	1916	15	63	78
45-49	2787	1858	4645	4119	3928	8047	1213	1498	2711	31	155	186
50-54	2043	1404	3447	4281	4231	8512	1613	1876	3489	62	227	289
55-59	1482	1096	2578	4283	4185	8468	1578	1777	3355	103	383	486
60-64	925	758	1683	3958	3728	7686	1306	1581	2887	180	618	798
65-69	551	485	1036	3666	3202	6868	997	1240	2237	282	913	1195
70-74	333	332	665	2998	2661	5659	656	901	1557	342	1249	1591
75-79	216	287	503	2344	1999	4343	370	544	914	427	1587	2014
80-84	145	292	437	1792	1443	3235	185	363	548	566	2158	2724
85-89	77	234	311	940	565	1505	97	207	304	489	2053	2542
90-94	28	131	159	225	117	342	17	61	78	309	1092	1401
95+		36	36	28	12	40	2	13	15	71	356	427
Totaal	70537	62348	132885	41692	41371	83063	9946	12594	22540	2894	10915	13809
	27,96%	24,71%	52,67%	16,52%	16,40%	32,92%	3,94%	4,99%	8,93%	1,15%	4,33%	5,47%

Noot: de inwoners waarvan de burgerlijke staat niet bewezen is, worden niet in deze cijfers opgenomen

3.5. Bevolking naar Burgerlijke stand

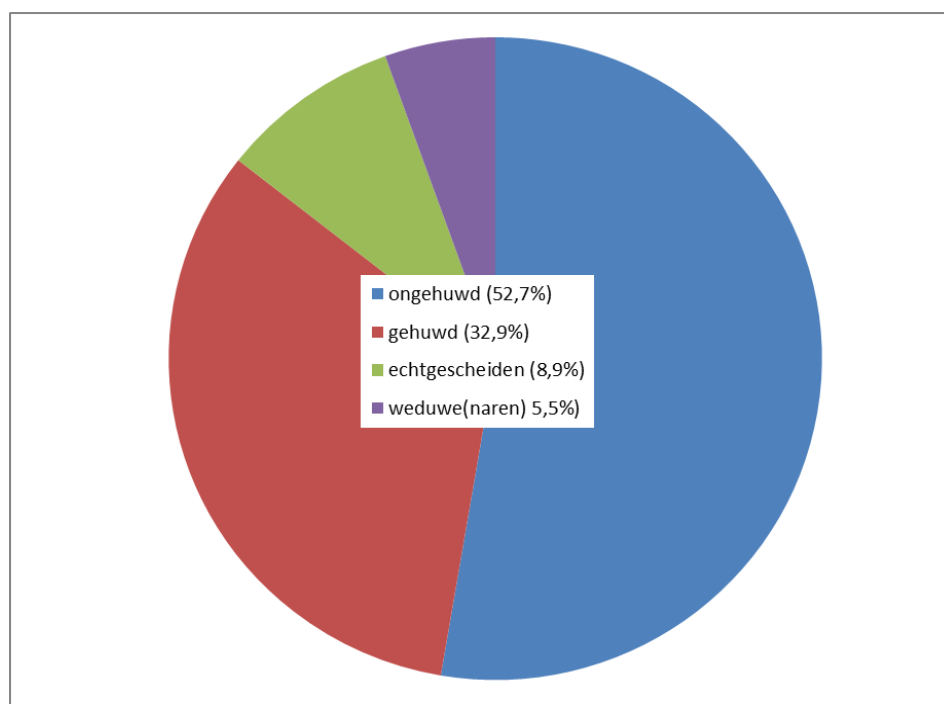

3.6. Bevolking naar Burgerlijke stand en leeftijd

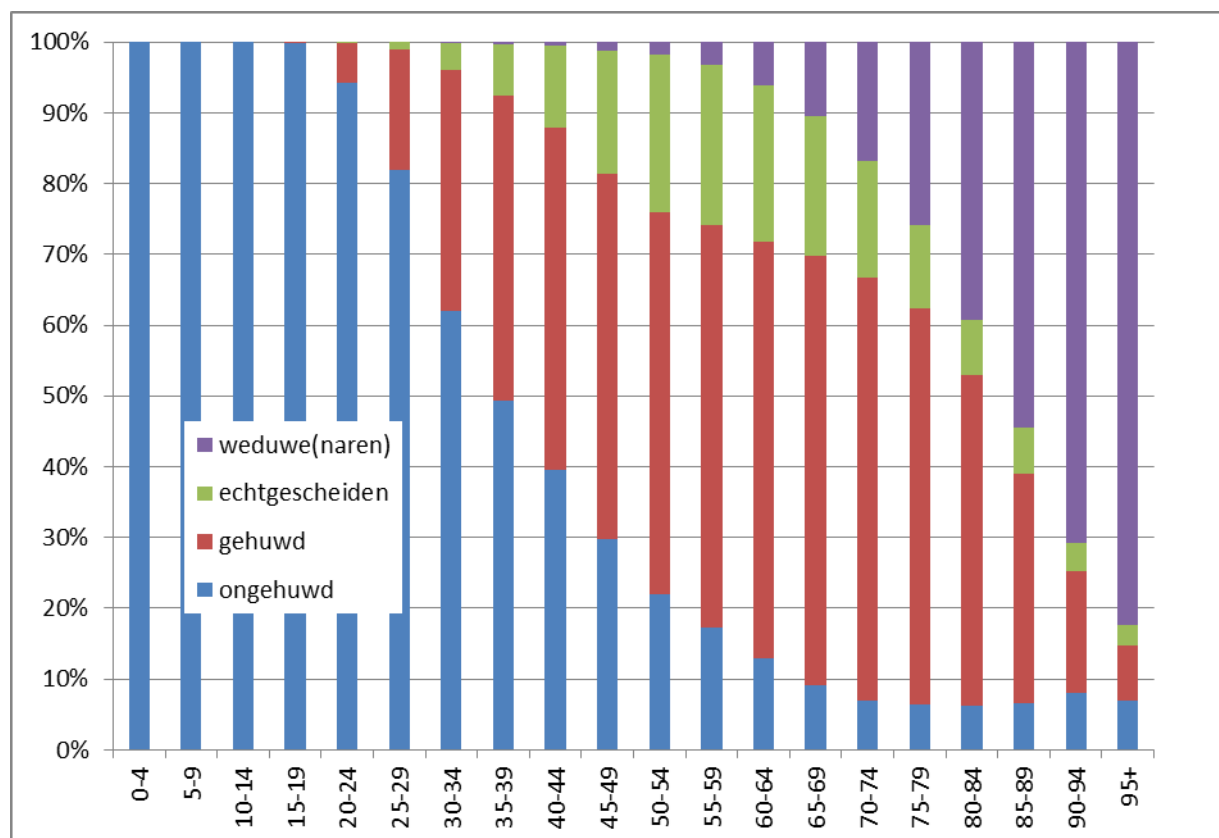

3.7. Wettelijke samenwoning naar geslacht (evolutie) – afleggen verklaring gedurende het jaar

Jaar	M-M	V-V	M-V	Totaal
2000	23	13	35	71
2001	24	14	681	719
2002	10	3	82	95
2003	4	3	118	125
2004	14	6	196	216
2005	7	8	299	314
2006	9	8	304	321
2007	9	12	487	508
2008	22	15	871	908
2009	13	19	1069	1101
2010	14	19	1023	1056
2011	25	23	1059	1107
2012	31	24	970	1025
2013	17	18	1058	1093
2014	35	21	1056	1112
2015	45	30	1021	1096
2016	28	18	1034	1080

Naar nationaliteit : 880 Belg-Belg, 123 Belg-niet-Belg en 77 niet-Belg/niet-Belg

4. Migraties

4.1. Migraties vanuit en naar Gent in 2016 (*)

Immigratie (incl. overschrijvingen wachtregister) :

	mannen	vrouwen	Totaal
- Belgen :	5309	4736	10045
- Niet-Belgen :	3314	2824	6138
totale immigratie :	8623	7560	16183

Emigratie :

	mannen	vrouwen	Totaal
- Belgen :	5409	4973	10382
- Niet-Belgen :	2868	2337	5205
totale emigratie :	8277	7310	15587

Migratiesaldo : (immigratie - emigratie)

	mannen	vrouwen	Totaal
- Belgen :	-100	-237	-337
- Niet-Belgen :	446	487	933
totaal :	346	250	596

(*) : Voor details over de herkomst en/of bestemming, zie verdere tabellen inzake migraties.

4.2. Immigratie in 2016 volgens herkomst : Belgische arrondissementen en provincies, buitenland en onbekende herkomst ; Belgen/Niet-Belgen, per geslacht.

herkomst	Belgen			Niet-Belgen			Totaal		
	M	V	tot.	M	V	tot.	M	V	tot.
Antwerpen	184	176	360	74	59	133	258	235	493
Mechelen	62	70	132	7	8	15	69	78	147
Turnhout	67	46	113	12	10	22	79	56	135
Antwerpen	313	292	605	93	77	170	406	369	775
Brussel	77	83	160	267	112	379	344	195	539
Halle-Vilvoorde	152	168	320	23	17	40	175	185	360
Leuven	90	116	206	42	41	83	132	157	289
Vlaams-Brabant	242	284	526	65	58	123	307	342	649
Nijvel	6	15	21	3	0	3	9	15	24
Waals-Brabant	6	15	21	3	0	3	9	15	24
Brugge	312	280	592	23	12	35	335	292	627
Diksmuide	33	27	60	2	0	2	35	27	62
Ieper	93	78	171	6	3	9	99	81	180
Kortrijk	230	202	432	34	31	65	264	233	497
Oostende	127	128	255	18	15	33	145	143	288
Roeselare	115	103	218	20	4	24	135	107	242
Tielt	109	90	199	9	8	17	118	98	216
Veurne	50	54	104	2	0	2	52	54	106
West-Vlaanderen	1069	962	2031	114	73	187	1183	1035	2218
Aalst	307	288	595	25	25	50	332	313	645
Dendermonde	294	292	586	20	15	35	314	307	621
Eeklo	156	170	326	30	23	53	186	193	379
Gent	1473	1459	2932	129	98	227	1602	1557	3159
Oudenaarde	216	202	418	14	15	29	230	217	447
Sint-Niklaas	194	201	395	30	31	61	224	232	456
Oost-Vlaanderen	2640	2612	5252	248	207	455	2888	2819	5707
Aat	7	8	15	0	0	0	7	8	15
Bergen	3	1	4	2	2	4	5	3	8
Charleroi	3	5	8	9	5	14	12	10	22
Doornik	2	3	5	1	0	1	3	3	6
Moeskroen	1	3	4	0	1	1	1	4	5
Thuin	1	0	1	2	2	4	3	2	5
Zinnik	3	2	5	2	0	2	5	2	7
Henegouwen	20	22	42	16	10	26	36	32	68

herkomst	Belgen			Niet-Belgen			Totaal		
	M	V	tot.	M	V	tot.	M	V	tot.
Borgworm	1	0	1	1	1	2	2	1	3
Hoei	0	0	0	0	0	0	0	0	0
Luik	1	5	6	13	7	20	14	12	26
Verviers	2	4	6	6	6	12	8	10	18
Luik	4	9	13	20	14	34	24	23	47
Hasselt	42	40	82	11	5	16	53	45	98
Maaseik	22	23	45	3	3	6	25	26	51
Tongeren	21	18	39	5	6	11	26	24	50
Limburg	85	81	166	19	14	33	104	95	199
Aarlen	0	1	1	0	0	0	0	1	1
Bastenaken	0	1	1	1	2	3	1	3	4
Marche-en-Famenne	1	3	4	0	2	2	1	5	6
Neufchâteau	1	0	1	1	1	2	2	1	3
Virton	3	6	9	0	0	0	3	6	9
Luxemburg	5	11	16	2	5	7	7	16	23
Dinant	1	2	3	1	0	1	2	2	4
Namen	1	4	5	1	1	2	2	5	7
Philippeville	0	0	0	1	0	1	1	0	1
Namen	2	6	8	3	1	4	5	7	12
België	4463	4377	8840	850	571	1421	5313	4948	10261
buitenland	254	169	423	1568	1483	3051	1822	1652	3474
onbekend	592	190	782	896	770	1666	1488	960	2448
totaal	5309	4736	10045	3314	2824	6138	8623	7560	16183

4.3. Emigratie in 2016 volgens bestemming : Belgische arrondissementen en provincies, buitenland en onbekend : Belgen/Niet-Belgen, per geslacht.

bestemming	Belgen			Niet-Belgen			Totaal		
	M	V	tot.	M	V	tot.	M	V	tot.
Antwerpen	186	196	382	60	40	100	246	236	482
Mechelen	61	38	99	5	4	9	66	42	108
Turnhout	20	30	50	12	10	22	32	40	72
Antwerpen	267	264	531	77	54	131	344	318	662
Brussel	124	108	232	66	48	114	190	156	346
Halle-Vilvoorde	82	84	166	23	11	34	105	95	200
Leuven	69	46	115	39	42	81	108	88	196
Vlaam-Brabant	151	130	281	62	53	115	213	183	396
Nijvel	5	5	10	3	1	4	8	6	14
Waals-Brabant	5	5	10	3	1	4	8	6	14
Brugge	196	195	391	19	12	31	215	207	422
Diksmuide	13	12	25	2	1	3	15	13	28
Ieper	35	29	64	5	1	6	40	30	70
Kortrijk	139	172	311	42	27	69	181	199	380
Oostende	97	97	194	24	16	40	121	113	234
Roeselare	39	40	79	10	5	15	49	45	94
Tielt	53	52	105	13	6	19	66	58	124
Veurne	38	38	76	2	4	6	40	42	82
West-Vlaanderen	610	635	1245	117	72	189	727	707	1434
Aalst	212	219	431	24	28	52	236	247	483
Dendermonde	305	320	625	57	48	105	362	368	730
Eeklo	244	205	449	75	72	147	319	277	596
Gent	2217	2225	4442	274	271	545	2491	2496	4987
Oudenaarde	221	191	412	26	20	46	247	211	458
Sint-Niklaas	166	163	329	26	26	52	192	189	381
Oost-Vlaanderen	3365	3323	6688	482	465	947	3847	3788	7635
Aat	9	7	16	0	1	1	9	8	17
Bergen	1	2	3	1	1	2	2	3	5
Charleroi	5	2	7	6	4	10	11	6	17
Doornik	9	6	15	1	1	2	10	7	17
Moeskroen	7	0	7	2	0	2	9	0	9
Thuin	1	1	2	1	0	1	2	1	3
Zinnik	3	5	8	1	2	3	4	7	11
Henegouwen	35	23	58	12	9	21	47	32	79

bestemming	Belgen			Niet-Belgen			Totaal		
	M	V	tot.	M	V	tot.	M	V	tot.
Borgworm	0	0	0	0	0	0	0	0	0
Hoei	0	1	1	0	1	1	0	2	2
Luik	3	3	6	7	7	14	10	10	20
Verviers	2	6	8	5	5	10	7	11	18
Luik	5	10	15	12	13	25	17	23	40
Hasselt	28	20	48	6	5	11	34	25	59
Maaseik	6	12	18	1	0	1	7	12	19
Tongeren	18	9	27	3	0	3	21	9	30
Limburg	52	41	93	10	5	15	62	46	108
Aarlen	0	0	0	1	0	1	1	0	1
Bastenaken	1	0	1	0	0	0	1	0	1
Marche-en-Famenne	5	3	8	0	0	0	5	3	8
Neufchâteau	0	0	0	0	0	0	0	0	0
Virton	1	0	1	0	0	0	1	0	1
Luxemburg	7	3	10	1	0	1	8	3	11
Dinant	3	1	4	0	0	0	3	1	4
Namen	1	1	2	1	1	2	2	2	4
Philippeville	1	1	2	0	0	0	1	1	2
Namen	5	3	8	1	1	2	6	4	10
België	4626	4545	9171	843	721	1564	5469	5266	10735
buitenland	353	283	636	674	706	1380	1027	989	2016
onbekend	430	145	575	1351	910	2261	1781	1055	2836
totaal	5409	4973	10382	2868	2337	5205	8277	7310	15587

4.4. Migratiesaldi per herkomst / bestemming : Belgische arrondissementen en provincies, buitenland en onbekend ; Belgen / Niet-Belgen per geslacht

Plaats	Belgen			Niet-Belgen			Totaal		
	M	V	tot.	M	V	tot.	M	V	tot.
Antwerpen	-2	-20	-22	14	19	33	12	-1	11
Mechelen	1	32	33	2	4	6	3	36	39
Turnhout	47	16	63	0	0	0	47	16	63
Antwerpen	46	28	74	16	23	39	62	51	113
Brussel	-47	-25	-72	201	64	265	154	39	193
Halle-Vilvoorde	70	84	154	0	6	6	70	90	160
Leuven	21	70	91	3	-1	2	24	69	93
Vlaams-Brabant	91	154	245	3	5	8	94	159	253
Nijvel	1	10	11	0	-1	-1	1	9	10
Waals-Brabant	1	10	11	0	-1	-1	1	9	10
Brugge	116	85	201	4	0	4	120	85	205
Diksmuide	20	15	35	0	-1	-1	20	14	34
Ieper	58	49	107	1	2	3	59	51	110
Kortrijk	91	30	121	-8	4	-4	83	34	117
Oostende	30	31	61	-6	-1	-7	24	30	54
Roeselare	76	63	139	10	-1	9	86	62	148
Tielt	56	38	94	-4	2	-2	52	40	92
Veurne	12	16	28	0	-4	-4	12	12	24
West-Vlaanderen	459	327	786	-3	1	-2	456	328	784
Aalst	95	69	164	1	-3	-2	96	66	162
Dendermonde	-11	-28	-39	-37	-33	-70	-48	-61	-109
Eeklo	-88	-35	-123	-45	-49	-94	-133	-84	-217
Gent	-744	-766	-1510	-145	-173	-318	-889	-939	-1828
Oudenaarde	-5	11	6	-12	-5	-17	-17	6	-11
Sint-Niklaas	28	38	66	4	5	9	32	43	75
Oost-Vlaanderen	-725	-711	-1436	-234	-258	-492	-959	-969	-1928
Aat	-2	1	-1	0	-1	-1	-2	0	-2
Bergen	2	-1	1	1	1	2	3	0	3
Charleroi	-2	3	1	3	1	4	1	4	5
Doomik	-7	-3	-10	0	-1	-1	-7	-4	-11
Moeskroen	-6	3	-3	-2	1	-1	-8	4	-4
Thuin	0	-1	-1	1	2	3	1	1	2
Zinnik	0	-3	-3	1	-2	-1	1	-5	-4
Henegouwen	-15	-1	-16	4	1	5	-11	0	-11

Plaats	Belgen			Niet-Belgen			Totaal		
	M	V	tot.	M	V	tot.	M	V	tot.
Borgworm	1	0	1	1	1	2	2	1	3
Hoei	0	-1	-1	0	-1	-1	0	-2	-2
Luik	-2	2	0	6	0	6	4	2	6
Verviers	0	-2	-2	1	1	2	1	-1	0
Luik	-1	-1	-2	8	1	9	7	0	7
Hasselt	14	20	34	5	0	5	19	20	39
Maaseik	16	11	27	2	3	5	18	14	32
Tongeren	3	9	12	2	6	8	5	15	20
Limburg	33	40	73	9	9	18	42	49	91
Aarlen	0	1	1	-1	0	-1	-1	1	0
Bastenaken	-1	1	0	1	2	3	0	3	3
Marche-en-Famenne	-4	0	-4	0	2	2	-4	2	-2
Neufchâteau	1	0	1	1	1	2	2	1	3
Virton	2	6	8	0	0	0	2	6	8
Luxemburg	-2	8	6	1	5	6	-1	13	12
Dinant	-2	1	-1	1	0	1	-1	1	0
Namen	0	3	3	0	0	0	0	3	3
Philippeville	-1	-1	-2	1	0	1	0	-1	-1
Namen	-3	3	0	2	0	2	-1	3	2
België	-163	-168	-331	7	-150	-143	-156	-318	-474
buitenland	-99	-114	-213	894	777	1671	795	663	1458
onbekend	162	45	207	-455	-140	-595	-293	-95	-388
totaal	-100	-237	-337	446	487	933	346	250	596

4.5. Evolutie immigratie, emigratie en migratiesaldo (naar nationaliteit)

jaar	Belgen			Niet-Belgen			totaal		
	IMM	EM	SALDO	IMM	EM	SALDO	IMM	EM	SALDO
1974	6687	8137	-1450	2471	890	1581	9158	9027	131
1975	6376	8494	-2118	1929	1037	892	8305	9531	-1226
1976	5780	8152	-2372	1101	1203	-102	6881	9355	-2474
1977	5774	8274	-2500	1298	1082	216	7072	9356	-2284
1978	5965	8029	-2064	1187	1387	-200	7152	9416	-2264
1979	5844	7735	-1891	1374	1243	131	7218	8978	-1760
1980	6328	7826	-1498	1330	1229	101	7658	9055	-1397
1981	6026	7626	-1600	1239	1140	99	7265	8766	-1501
1982	6291	7004	-713	997	1061	-64	7288	8065	-777
1983	6320	6905	-585	937	978	-41	7257	7883	-626
1984	6168	6676	-508	1252	1042	210	7420	7718	-298
1985	6408	6683	-275	1463	1086	377	7871	7769	102
1986	6237	7054	-817	1822	1110	712	8059	8164	-105
1987	6181	7101	-920	1279	1470	-191	7460	8571	-1111
1988	6002	7201	-1199	1121	1442	-321	7123	8643	-1520
1989	5959	6977	-1018	1379	764	615	7338	7741	-403
1990	6187	7330	-1143	1426	626	800	7613	7956	-343
1991	6375	7656	-1281	1584	1119	465	7959	8775	-816
1992	6636	7797	-1161	1424	887	537	8059	8685	-626
1993	6841	8344	-1503	1478	1456	22	8319	9800	-1481
1994	6925	8353	-1428	1814	1503	311	8739	9856	-1117
1995	7048	8688	-1640	1746	1013	733	8794	9701	-907
1996	7044	8639	-1595	1527	1207	320	8571	9846	-1275
1997	7466	9075	-1609	1636	1184	452	9102	10259	-1157
1998	7441	8691	-1250	1504	1091	413	8945	9782	-837
1999	7542	8598	-1056	2096	1328	768	9638	9926	-288
2000	7790	8429	-639	1956	956	1000	9746	9385	361
2001	8421	8484	-63	2241	1486	755	10662	9970	692
2002	8785	8978	-193	2663	1518	1145	11448	10496	952
2003	8949	9368	-419	2752	1598	1154	11701	10966	735
2004	9036	9430	-394	2748	1860	888	11784	11290	494
2005	9071	10211	-1140	3447	1818	1629	12518	12029	489
2006	9133	9953	-820	3311	2277	1034	12444	12230	214
2007	8908	10810	-1902	4443	2051	2392	13351	12861	490
2008	8876	10706	-1830	5149	2415	2734	14025	13121	904
2009	9181	10500	-1319	5545	2611	2934	14726	13111	1615
2010	8688	10392	-1704	5964	2642	3322	14652	13034	1618
2011	8390	11061	-2671	5898	4165	1733	14262	15226	-964
2012	9142	10441	-1299	5753	4984	769	14895	15425	-530
2013	9381	10665	-1284	6179	3489	2690	15560	14154	1406
2014	9656	10690	-1034	6411	4663	1748	16067	15353	714
2015	9932	10091	-159	6398	3655	2743	16330	13746	2584
2016	10045	10382	-337	6138	5205	933	16183	15587	596

4.6. Totale immigratie en totale emigratie (lijndiagrammen)

4.6.1. Immigraties en emigraties - evolutie

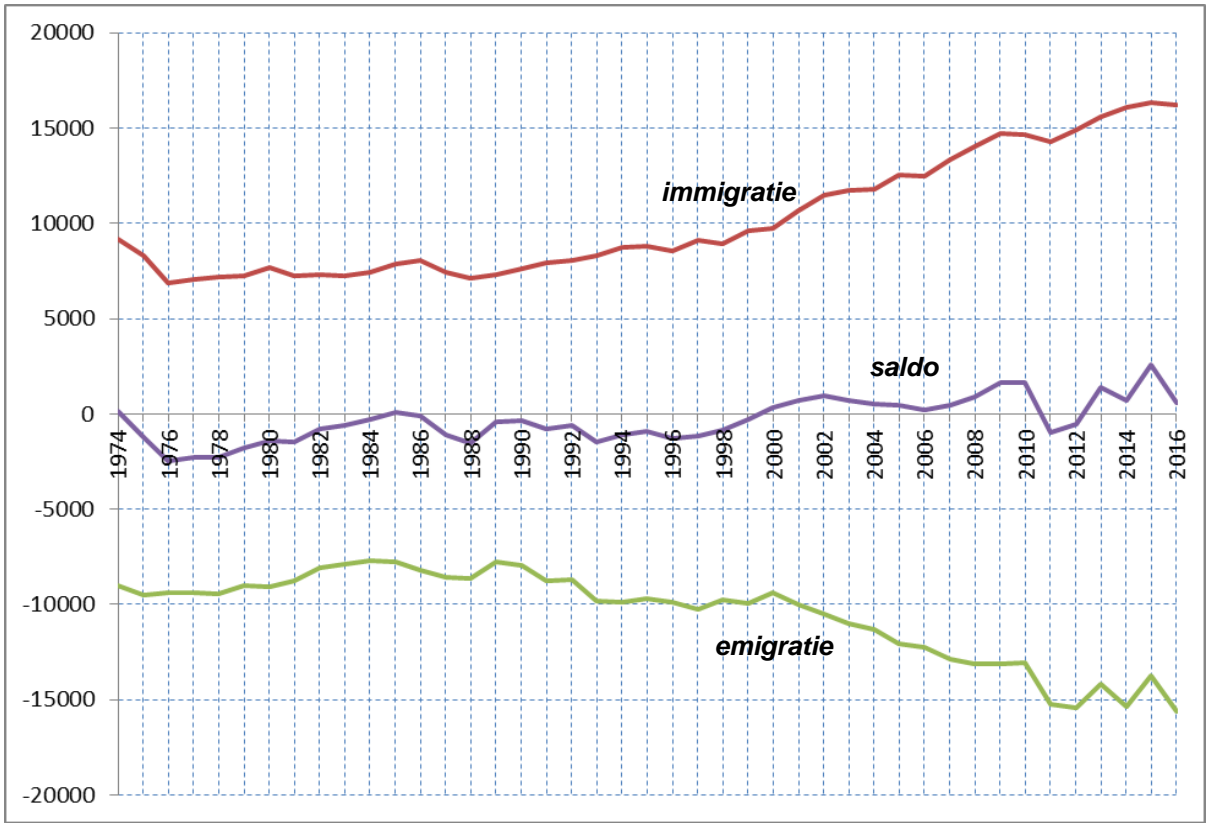

4.6.2. Migratiesaldi naar nationaliteit - evolutie

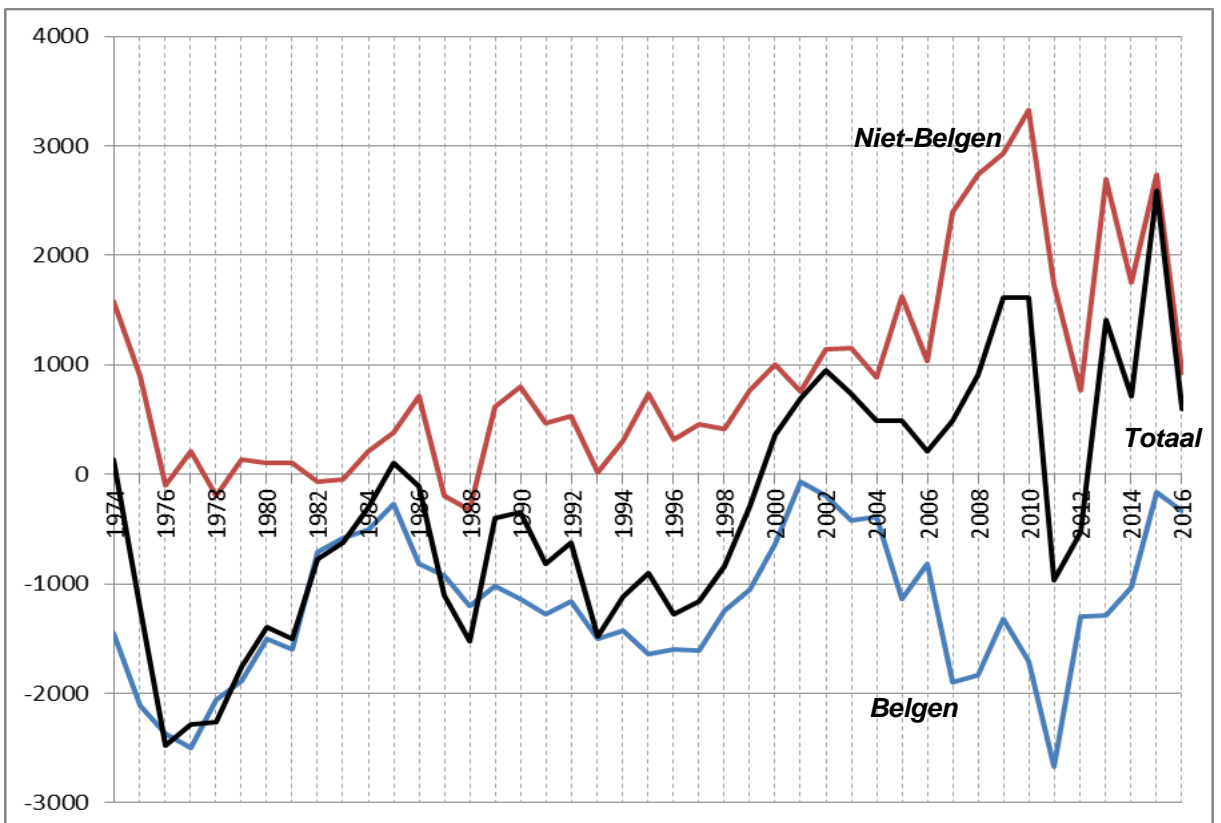

4.7. Immigratie, emigratie, en migratiesaldo vanuit en naar het binnenland, naar nationaliteit.

jaar	Belgen			Niet-Belgen			Totaal		
	IMM	EM	SALDO	IMM	EM	SALDO	IMM	EM	SALDO
1977	5570	7932	-2362	378	583	-205	5948	8515	-2567
1978	5752	7648	-1896	432	628	-196	6184	8276	-2092
1979	5598	7333	-1735	416	628	-212	6014	7961	-1947
1980	6091	7414	-1323	351	580	-229	6442	7994	-1552
1981	5806	7255	-1449	362	525	-163	6168	7780	-1612
1982	6045	6477	-432	388	415	-27	6433	6892	-459
1983	6064	6484	-420	359	295	64	6423	6779	-356
1984	5891	6191	-300	348	358	-10	6239	6549	-310
1985	6141	6223	-82	293	310	-17	6434	6533	-99
1986	5962	6657	-695	353	459	-106	6315	7116	-801
1987	5898	6549	-651	348	363	-15	6246	6912	-666
1988	5710	6674	-964	341	315	26	6051	6989	-938
1989	5705	6478	-773	N/A	N/A	N/A	6008	6832	-824
1990	5840	6818	-978	340	344	-4	6180	7162	-982
1991	6016	6903	-887	413	349	64	6429	7252	-823
1992	6035	7173	-1138	363	407	-44	6398	7580	-1182
1993	6227	7635	-1408	451	429	22	6678	8064	-1386
1994	6291	7771	-1480	374	429	-55	6665	8200	-1535
1995	6400	7853	-1453	377	400	-23	6777	8253	-1476
1996	6322	7922	-1600	397	435	-38	6719	8357	-1638
1997	6746	8297	-1551	422	417	5	7168	8714	-1546
1998	6682	7930	-1248	377	462	-85	7059	8392	-1333
1999	6871	7578	-707	534	506	28	7405	8084	-679
2000	7027	7478	-451	397	462	-65	7424	7940	-516
2001	7589	7382	207	434	490	-56	8023	7872	151
2002	7820	7769	51	468	516	-48	8288	8285	3
2003	7820	8075	-255	577	518	59	8397	8593	-196
2004	7938	8364	-426	550	620	-70	8488	8984	-496
2005	7893	9008	-1115	744	612	132	8637	9620	-983
2006	8015	8899	-884	714	757	-43	8729	9656	-927
2007	7912	9428	-1516	755	894	-139	8667	10322	-1655
2008	7797	9416	-1619	795	944	-149	8592	10360	-1768
2009	8083	9384	-1301	834	960	-126	8917	10444	-1527
2010	7685	9359	-1674	892	1161	-269	8577	10520	-1943
2011	7316	9545	-2229	1011	1331	-320	8327	10876	-2549
2012	8026	9237	-1211	922	1226	-304	8948	10463	-1515
2013	8081	8835	-754	1100	1265	-165	9181	10100	-919
2014	8489	9245	-756	1172	1330	-158	9661	10575	-914
2015	8757	8686	71	1176	1353	-177	9933	10039	-106
2016	8840	9171	-331	1421	1564	-143	10261	10735	-474

4.8. Immigratie, emigratie, en migratiesaldo vanuit en naar het buitenland, naar nationaliteit.

jaar	Belgen			Niet-Belgen			Totaal		
	IMM	EM	SALDO	IMM	EM	SALDO	IMM	EM	SALDO
1977	204	277	-73	920	327	593	1124	604	520
1978	213	258	-45	755	345	410	968	603	365
1979	246	288	-42	958	273	685	1204	561	643
1980	237	337	-100	979	307	672	1216	644	572
1981	220	329	-109	877	381	496	1097	710	387
1982	246	396	-150	609	285	324	855	681	174
1983	256	310	-54	578	240	338	834	550	284
1984	277	309	-32	904	198	706	1181	507	674
1985	267	323	-56	1170	144	1026	1437	467	970
1986	275	327	-52	1469	213	1256	1744	540	1204
1987	283	368	-85	931	186	745	1214	554	660
1988	292	307	-15	780	171	609	1072	478	594
1989	264	284	-20	1066	185	881	1330	469	861
1990	347	319	28	1086	181	905	1433	500	933
1991	359	300	59	1171	212	959	1530	512	1018
1992	601	329	272	1061	171	890	1661	500	1161
1993	291	326	-35	1017	264	753	1308	590	718
1994	309	314	-5	1364	214	1150	1673	528	1145
1995	330	289	41	1339	233	1106	1669	522	1147
1996	333	281	52	1070	230	840	1403	511	892
1997	327	343	-16	1173	232	941	1500	575	925
1998	345	384	-39	1088	262	826	1433	646	787
1999	293	365	-72	1454	311	1143	1747	676	1071
2000	334	406	-72	1527	249	1278	1861	655	1206
2001	330	378	-48	1731	295	1436	2061	673	1388
2002	362	453	-91	2136	333	1803	2498	786	1712
2003	371	383	-12	2098	324	1774	2469	707	1762
2004	310	404	-94	2126	429	1697	2436	833	1603
2005	374	397	-23	2646	483	2163	3020	880	2140
2006	339	389	-50	2559	506	2053	2898	895	2003
2007	298	428	-130	3641	537	3104	3939	965	2974
2008	343	467	-124	4282	589	3693	4625	1056	3569
2009	322	438	-116	3492	625	2867	3814	1063	2751
2010	356	453	-97	4912	709	4203	5268	1162	4106
2011	382	463	-81	4655	999	3656	5037	1462	3575
2012	323	585	-262	4277	1218	3059	4600	1803	2797
2013	445	600	-155	4812	947	3865	5257	1547	3710
2014	387	665	-278	4506	1210	3296	4893	1875	3018
2015	409	625	-216	4124	1338	2786	4533	1963	2570
2016	423	636	-213	3051	1380	1671	3474	2016	1458

4.9. Immigratie, emigratie, en migratiesaldo vanuit en naar onbekend naar nationaliteit.

jaar	Belgen			Niet-Belgen			Totaal		
	IMM	EM	SALDO	IMM	EM	SALDO	IMM	EM	SALDO
1977		65	-65		172	-172		237	-237
1978		123	-123		414	-414		537	-537
1979		114	-114		342	-342		456	-456
1980		75	-75		342	-342		417	-417
1981		42	-42		234	-234		276	-276
1982		131	-131		361	-361		492	-492
1983		111	-111		443	-443		554	-554
1984		176	-176		486	-486		662	-662
1985		137	-137		632	-632		769	-769
1986		70	-70		438	-438		508	-508
1987		184	-184		921	-921		1105	-1105
1988		220	-220		956	-956		1176	-1176
1989		215	-215			0		215	-215
1990		193	-193		101	-101		294	-294
1991		453	-453		558	-558		1011	-1011
1992		295	-295		310	-310		605	-605
1993		383	-383		15	-15		398	-398
1994	325	268	57	76	860	-784	401	1128	-727
1995	318	546	-228	30	380	-350	348	926	-578
1996	388	436	-48	60	542	-482	448	978	-530
1997	393	435	-42	41	535	-494	434	970	-536
1998	414	377	37	38	367	-329	452	744	-292
1999	378	655	-277	108	511	-403	486	1166	-680
2000	429	545	-116	32	245	-213	461	790	-329
2001	502	724	-222	76	701	-625	578	1425	-847
2002	603	756	-153	59	669	-610	662	1425	-763
2003	758	910	-152	77	756	-679	835	1666	-831
2004	788	662	126	72	811	-739	860	1473	-613
2005	804	806	-2	57	723	-666	861	1529	-668
2006	779	665	114	38	1014	-976	817	1679	-862
2007	698	954	-256	47	620	-573	745	1574	-829
2008	736	823	-87	72	882	-810	808	1705	-897
2009	776	678	98	1219	926	293	1995	1604	391
2010	647	580	67	160	772	-612	807	1352	-545
2011	692	1053	-361	88	1835	-1747	780	2888	-2108
2012	793	619	174	554	2540	-1986	1347	3159	-1812
2013	855	1230	-375	267	1277	-1010	1122	2507	-1385
2014	780	780	0	733	2123	-1390	1513	2903	-1390
2015	766	780	-14	1098	964	134	1864	1744	120
2016	782	575	207	1666	2261	-595	2448	2836	-388

4.10. Immigraties vanuit de Belgische provincies (per jaar)

	Antw.	Brab.	Hen.	Limb.	Luik	Lux.	Namen	O.VI.	W.VI.	Tot.
1981	412	460	45	114	16	4	7	4243	867	6168
1982	443	522	54	80	8	10	14	4309	993	6433
1983	371	558	40	78	23	4	10	4362	977	6423
1984	388	473	55	102	21	16	12	4160	1012	6239
1985	389	407	57	82	22	12	7	4517	941	6434
1986	377	453	63	97	26	10	13	4299	977	6315
1987	400	489	55	97	21	16	9	4235	924	6246
1988	309	410	40	80	36	5	11	4291	869	6051
1989	367	489	58	83	28	8	12	3889	955	5889
1990	431	495	42	105	23	7	16	3922	992	6033
1991	379	526	37	99	17	3	19	4106	1027	6213
1992	387	542	48	111	10	12	14	4275	999	6398
1993	435	525	55	85	17	14	23	4320	1194	6668
1994	398	511	45	94	12	22	14	4511	1058	6665
1995	439	555	50	125	21	14	17	4466	1090	6777
1996	453	508	46	116	19	6	19	4350	1203	6720
1997	426	549	58	111	23	15	7	4718	1261	7168
1998	447	568	59	107	16	3	16	4484	1359	7059
1999	507	677	82	106	22	8	17	4665	1321	7405
2000	474	576	44	114	18	6	5	4775	1412	7424
2001	564	620	55	150	16	9	11	5017	1581	8023
2002	543	711	55	149	40	4	12	5102	1672	8288
2003	589	755	52	156	17	12	18	5196	1602	8397
2004	633	797	72	185	28	17	11	4987	1758	8488
2005	580	796	68	167	26	15	19	5161	1805	8637
2006	601	878	65	168	34	9	22	5107	1845	8729
2007	652	795	68	176	70	9	10	5054	1833	8667
2008	633	825	68	183	34	16	17	5031	1785	8592
2009	641	802	77	162	38	18	21	5263	1895	8917
2010	575	896	51	186	47	14	19	5006	1783	8577
2011	621	862	60	170	37	21	20	4813	1728	8327
2012	611	861	52	173	53	26	13	5345	1814	8948
2013	701	882	51	176	48	28	18	5336	1941	9181
2014	777	898	60	191	56	30	23	5550	2076	9661
2015	807	931	42	201	60	16	37	5741	2098	9933
2016	775	1212	68	199	47	23	12	5707	2218	10261

Brabant na de staatshervorming

Jaar	Vlaams-Brab	Brus.-hoofdst	Waals-Brab
2006	497	363	18
2007	454	318	23
2008	453	349	23
2009	432	356	14
2010	496	389	11
2011	410	435	17
2012	467	381	13
2013	503	365	14
2014	537	335	26
2015	579	324	28
2016	539	649	24

4.11. Emigraties naar de Belgische provincies (per jaar)

	Antw.	Brab.	Hen.	Limb.	Luik	Lux.	Namen	O.VI.	W.VI.	Tot.
1981	457	629	69	83	32	17	6	5714	773	7780
1982	425	546	47	89	26	14	17	4973	755	6892
1983	386	527	54	69	20	20	16	4823	864	6779
1984	376	530	83	59	39	9	18	4679	756	6549
1985	404	540	52	97	39	13	13	4574	801	6533
1986	453	569	63	74	19	13	20	5143	762	7116
1987	389	597	50	75	29	12	21	4947	792	6912
1988	405	514	57	76	30	10	25	5032	840	6989
1989	358	452	61	74	14	11	9	5050	805	6834
1990	380	432	50	60	18	8	22	5406	786	7162
1991	414	470	48	96	19	6	14	5365	820	7252
1992	439	479	51	83	29	10	17	5568	904	7580
1993	424	532	55	103	16	12	18	6015	889	8064
1994	421	536	43	106	21	16	17	6101	939	8200
1995	397	558	59	78	16	14	12	6251	868	8253
1996	411	535	57	88	20	13	20	6297	916	8357
1997	399	618	59	60	21	9	12	6589	947	8714
1998	391	577	52	66	14	18	18	6328	928	8392
1999	444	604	54	85	18	9	9	5852	1009	8084
2000	428	583	72	70	22	15	34	5713	1003	7940
2001	436	629	63	61	25	15	18	5617	1008	7872
2002	488	671	48	74	28	9	12	5893	1062	8285
2003	459	637	71	80	35	8	9	6149	1145	8593
2004	457	705	74	86	14	9	19	6407	1213	8984
2005	536	654	83	129	42	20	17	6889	1250	9620
2006	498	728	57	115	27	14	21	6987	1209	9656
2007	607	748	58	122	34	22	19	7415	1297	10322
2008	615	728	72	130	37	34	21	7402	1321	10360
2009	674	772	59	135	38	12	18	7426	1310	10444
2010	600	749	75	157	52	24	12	7431	1400	10500
2011	611	790	83	157	51	23	7	7698	1456	10876
2012	616	737	58	139	34	14	12	7467	1386	10463
2013	556	672	65	119	26	14	13	7295	1340	10100
2014	578	685	62	147	51	17	11	7606	1418	10575
2015	583	670	69	155	25	9	12	7138	1378	10039
2016	662	756	79	108	40	11	10	7635	1434	10735

Brabant na de staatsvorming

Jaar	Vlaams-Brab	Brus.-hoofdst	Waals-Brab
2006	370	342	16
2007	368	358	22
2008	386	325	17
2009	397	361	14
2010	364	368	17
2011	417	354	19
2012	385	342	10
2013	332	324	16
2014	345	329	11
2015	388	273	9
2016	346	396	14

4.12. Immigratie per leeftijdsklasse

	Belgen			Niet-Belgen			Totaal			
	M	V	Totaal	M	V	Totaal	M	V	Totaal	%
0-4	171	166	337	147	148	295	318	314	632	3,9%
5-9	132	154	286	125	145	270	257	299	556	3,4%
10-14	103	121	224	121	102	223	224	223	447	2,8%
15-19	134	173	307	159	139	298	293	312	605	3,7%
20-24	992	1103	2095	524	575	1099	1516	1678	3194	19,7%
25-29	1679	1507	3186	753	709	1462	2432	2216	4648	28,7%
30-34	614	438	1052	518	374	892	1132	812	1944	12,0%
35-39	350	226	576	328	223	551	678	449	1127	7,0%
40-44	242	157	399	259	152	411	501	309	810	5,0%
45-49	248	150	398	179	98	277	427	248	675	4,2%
50-54	201	124	325	100	62	162	301	186	487	3,0%
55-59	143	90	233	49	42	91	192	132	324	2,0%
60-64	99	75	174	27	29	56	126	104	230	1,4%
65-69	57	51	108	16	12	28	73	63	136	0,8%
70-74	42	35	77	4	7	11	46	42	88	0,5%
75-79	35	38	73	3	1	4	38	39	77	0,5%
80-84	30	60	90	2	5	7	32	65	97	0,6%
85-89	21	44	65			0	21	44	65	0,4%
90-94	13	17	30		1	1	13	18	31	0,2%
95+	3	7	10			0	3	7	10	0,1%

4.13. Emigratie per leeftijdsklasse

	Belgen			Niet-Belgen			Totaal			
	M	V	Totaal	M	V	Totaal	M	V	Totaal	%
0-4	380	352	732	130	138	268	510	490	1000	6,4%
5-9	259	227	486	98	95	193	357	322	679	4,4%
10-14	143	147	290	57	62	119	200	209	409	2,6%
15-19	165	153	318	69	52	121	234	205	439	2,8%
20-24	436	578	1014	257	330	587	693	908	1601	10,3%
25-29	1209	1195	2404	636	644	1280	1845	1839	3684	23,6%
30-34	803	727	1530	562	421	983	1365	1148	2513	16,1%
35-39	544	346	890	374	231	605	918	577	1495	9,6%
40-44	319	209	528	277	131	408	596	340	936	6,0%
45-49	244	194	438	160	72	232	404	266	670	4,3%
50-54	239	184	423	108	46	154	347	230	577	3,7%
55-59	185	137	322	73	53	126	258	190	448	2,9%
60-64	148	123	271	39	18	57	187	141	328	2,1%
65-69	113	79	192	17	17	34	130	96	226	1,4%
70-74	80	71	151	6	10	16	86	81	167	1,1%
75-79	51	51	102	4	7	11	55	58	113	0,7%
80-84	44	85	129	1	8	9	45	93	138	0,9%
85-89	30	58	88		2	2	30	60	90	0,6%
90-94	15	41	56				15	41	56	0,4%
95+	2	16	18				2	16	18	0,1%

4.14. Migraties in 2016 naar en vanuit de gemeenten van het arrondissement Gent

gemeente	immigratie			emigratie			migratiesaldo		
	M	V	TOT	M	V	TOT	M	V	TOT
Aalter	51	63	114	54	53	107	-3	10	7
De Pinte	75	69	144	124	122	246	-49	-53	-102
Deinze	126	122	248	182	174	356	-56	-52	-108
Destelbergen	192	198	390	284	315	599	-92	-117	-209
Evergem	227	198	425	427	418	845	-200	-220	-420
Gavere	41	43	84	74	64	138	-33	-21	-54
Knesselare	18	19	37	13	12	25	5	7	12
Lochristi	149	130	279	217	225	442	-68	-95	-163
Lovendegem	75	87	162	125	124	249	-50	-37	-87
Melle	101	104	205	179	174	353	-78	-70	-148
Merelbeke	184	157	341	290	300	590	-106	-143	-249
Moerbeke (Waas)	9	12	21	14	14	28	-5	-2	-7
Nazareth	54	45	99	90	91	181	-36	-46	-82
Nevele	57	60	117	71	69	140	-14	-9	-23
Oosterzele	54	50	104	59	66	125	-5	-16	-21
Sint-Martens-Latem	64	57	121	98	104	202	-34	-47	-81
Waarschoot	37	41	78	36	28	64	1	13	14
Wachtebeke	35	42	77	62	62	124	-27	-20	-47
Zomergem	33	42	75	56	56	112	-23	-14	-37
Zulte	20	18	38	36	25	61	-16	-7	-23
Arr. Gent	1602	1557	3159	2491	2496	4987	-889	-939	-1828

4.15. Migraties in 2016 binnen Gentse arrondissement

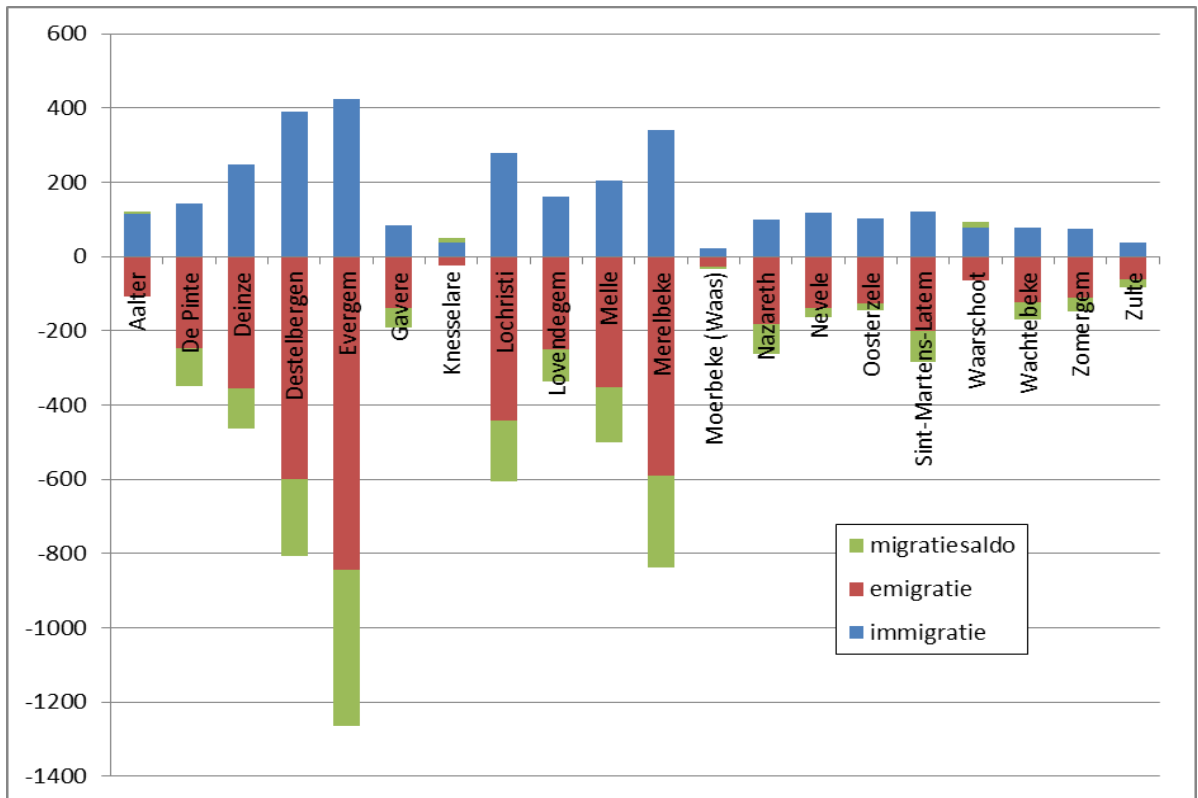

4.16. Migraties binnen Gentse arrondissement evolutie

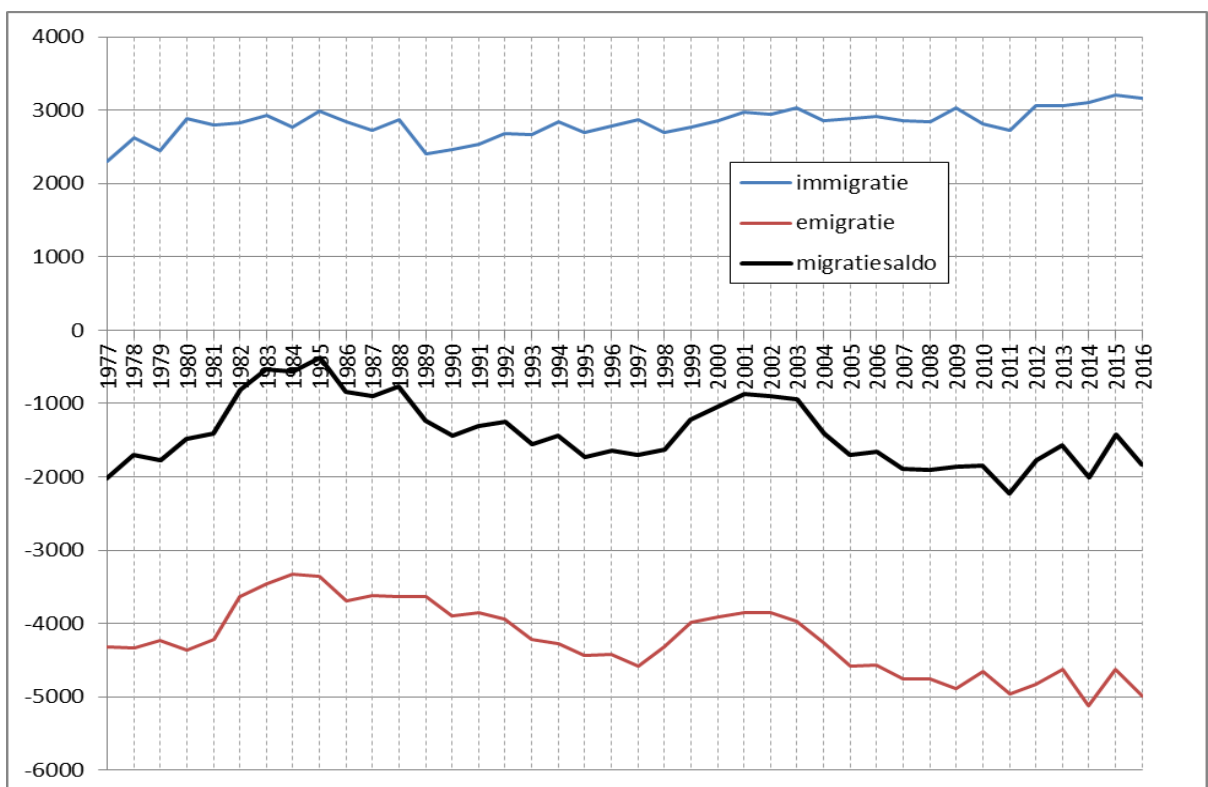

4.17. Immigratie, emigratie en migratiesaldo vanuit en naar arrondissement Gent, naar geslacht

jaar	immigratie			emigratie			migratiesaldo		
	M	V	tot.	M	V	tot.	M	V	tot.
1971	2006	2095	4101	2790	2987	5777	-784	-892	-1676
1972	1822	1894	3716	2801	2921	5722	-979	-1027	-2006
1973	1821	1909	3730	2980	3116	6096	-1159	-1207	-2366
1974	1920	1928	3848	2767	2866	5633	-847	-938	-1785
1975	1871	1830	3701	2892	2914	5806	-1021	-1084	-2105
1976	1632	1649	3281	2759	2866	5625	-1127	-1217	-2344
1977	1081	1218	2299	2118	2200	4318	-1037	-982	-2019
1978	1268	1358	2626	2130	2201	4331	-862	-843	-1705
1979	1204	1251	2455	2068	2157	4225	-864	-906	-1770
1980	1374	1505	2879	2109	2250	4359	-735	-745	-1480
1981	1365	1440	2805	2013	2198	4211	-648	-758	-1406
1982	1363	1460	2823	1721	1916	3637	-358	-456	-814
1983	1453	1477	2930	1669	1793	3462	-216	-316	-532
1984	1296	1467	2763	1586	1740	3326	-290	-273	-563
1985	1456	1527	2983	1636	1722	3358	-180	-195	-375
1986	1413	1436	2849	1799	1891	3690	-386	-455	-841
1987	1337	1388	2725	1739	1882	3621	-402	-494	-896
1988	1446	1419	2865	1709	1928	3637	-263	-509	-772
1989	1178	1223	2401	1731	1901	3632	-553	-678	-1231
1990	1195	1264	2459	1858	2041	3899	-663	-777	-1440
1991	1257	1278	2535	1844	2002	3846	-587	-724	-1311
1992	1320	1366	2686	1901	2040	3941	-581	-674	-1255
1993	1310	1351	2661	2017	2197	4214	-707	-846	-1553
1994	1393	1449	2842	2050	2424	4274	-657	-775	-1432
1995	1353	1346	2699	2151	2278	4429	-798	-932	-1730
1996	1376	1401	2777	2158	2263	4421	-782	-862	-1644
1997	1419	1450	2869	2230	2345	4575	-811	-895	-1706
1998	1295	1402	2697	2082	2240	4322	-787	-838	-1625
1999	1373	1398	2771	1951	2033	3984	-578	-635	-1213
2000	1404	1456	2860	1858	2045	3903	-454	-589	-1043
2001	1465	1514	2979	1916	1939	3855	-451	-425	-876
2002	1418	1531	2949	1841	2006	3847	-423	-475	-898
2003	1518	1513	3031	1900	2072	3972	-382	-559	-941
2004	1434	1420	2854	2056	2204	4260	-622	-784	-1406
2005	1428	1461	2889	2244	2342	4586	-816	-881	-1697
2006	1472	1446	2918	2288	2283	4571	-816	-837	-1653
2007	1449	1413	2862	2336	2422	4758	-887	-1009	-1896
2008	1503	1346	2849	2328	2423	4751	-825	-1077	-1902
2009	1475	1556	3031	2433	2456	4889	-958	-900	-1858
2010	1378	1430	2808	2300	2347	4647	-922	-917	-1839
2011	1365	1361	2726	2435	2501	4954	-1070	-1140	-2228
2012	1546	1510	3056	2447	2380	4827	-901	-870	-1771
2013	1509	1548	3057	2235	2387	4622	-726	-839	-1565
2014	1553	1557	3110	2546	2570	5116	-993	-1013	-2006
2015	1593	1608	3201	2279	2349	4628	-686	-741	-1427
2016	1602	1557	3159	2491	2496	4987	-889	-939	-1828

5. Nationaliteitswijziging

5.1. Verlies en verkrijging van de Belgische nationaliteit door inwoners van Gent.

	verlies			verkrijging		
	M	V	tot.	M	V	tot.
1974	0	0	0	1	7	8
1975	0	0	0	0	9	9
1976	0	0	0	2	8	10
1977	0	0	0	3	12	15
1978	0	0	0	29	23	52
1979	1	7	8	33	131	164
1980	4	7	11	46	144	190
1981	2	9	11	80	249	329
1982	5	7	12	59	135	194
1983	3	7	10	51	147	198
1984	3	5	8	24	68	92
1985	1	1	2	588	508	1096
1986	0	1	1	59	33	92
1987	1	0	1	66	35	101
1988	2	0	2	54	47	101
1989	1	0	1	71	57	128
1990	3	0	3	84	59	143
1991	5	0	5	79	74	153
1992	4	0	4	236	248	484
1993	1	1	2	250	218	468
1994	0	0	0	571	429	1000
1995	1	0	1	527	421	948
1996	0	0	0	427	393	820
1997	0	0	0	538	451	989
1998	1	0	1	548	470	1018
1999	0	1	1	321	248	569
2000	1	1	2	1195	1161	2356
2001	0	0	0	1283	1342	2625
2002	0	0	0	707	710	1417
2003	0	0	0	412	377	789
2004	1	0	1	384	487	871
2005	0	1	1	459	421	880
2006	3	1	4	502	511	1013
2007	4	1	5	504	585	1089
2008	0	0	0	577	589	1166
2009	0	0	0	595	558	1153
2010	0	3	3	621	631	1252
2011	1	1	2	554	580	1134
2012	0	0	0	549	644	1193
2013	0	0	0	625	654	1279
2014	0	0	0	331	348	679
2015	0	0	0	530	500	1030
2016	1	1	2	587	582	1169

5.2. Verkrijging van de Belgische nationaliteit door de inwoners van Gent

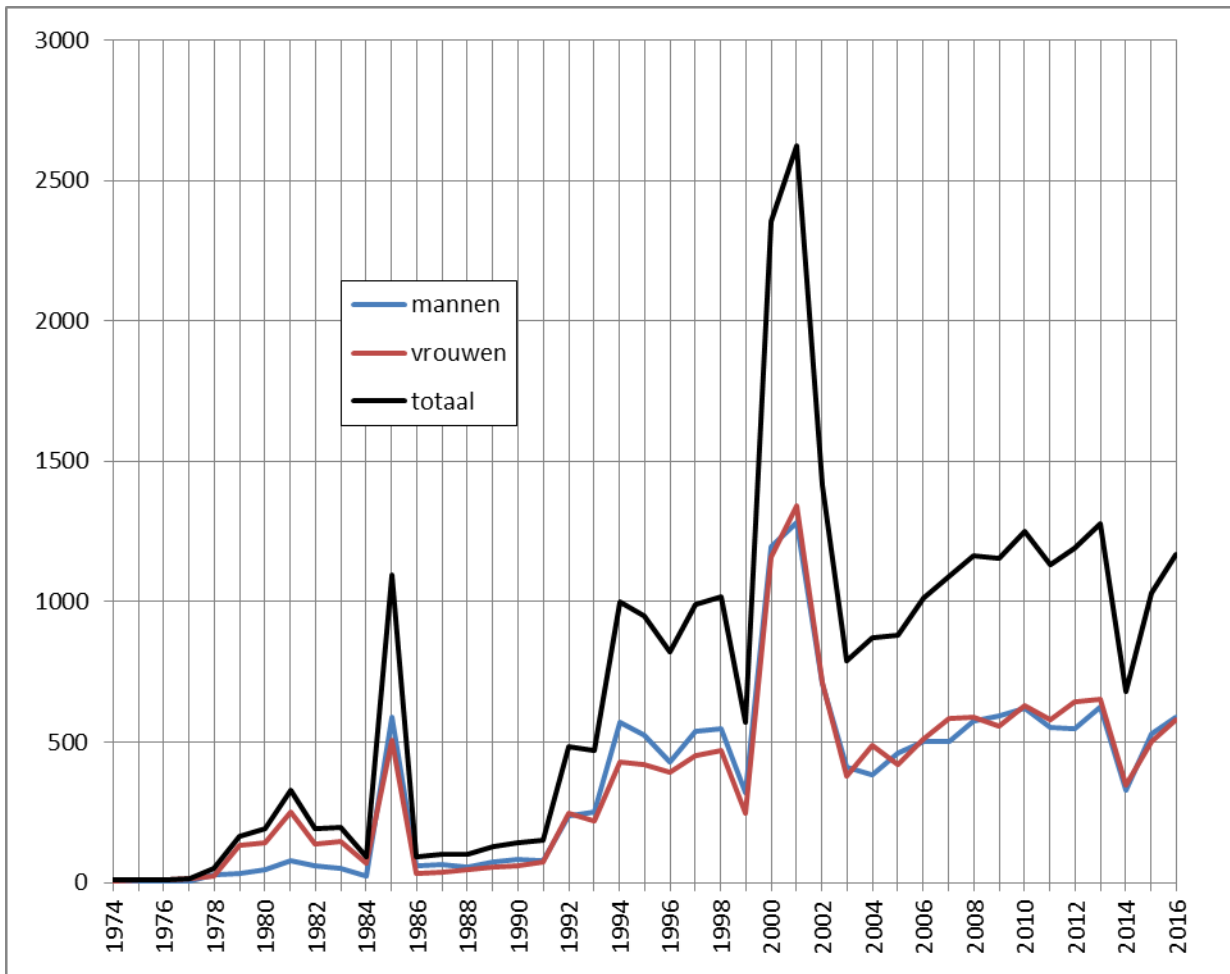

5.3. Specificatie van de wijziging naar de Belgische Nationaliteit – naar nationaliteit en rechtsgrond - 2016

vorige nationaliteit	°Belgie	°buitenland	naturalisatie	verklaring	Verkrijging ouder	Totaal
Afghanistan	0	1	1	16	0	18
Albanië	0	0	3	50	17	70
Algerije	0	0	0	18	4	22
Angola	0	0	0	2	2	4
Argentinië	0	0	0	1	0	1
Armenië	0	0	2	8	2	12
Azerbeidzjan	0	0	0	3	0	3
Bangladesh	0	0	0	1	0	1
België	0	0	0	1	1	2
Bosnië en Herzegovina	0	0	0	2	0	2
Brazilië	0	0	0	3	0	3
Bulgarije	0	0	25	79	68	172
Chili	0	0	0	1	0	1
China	0	1	1	2	4	8
Colombia	0	0	0	2	4	6
Congo (Dem. Rep.)	0	0	0	9	1	10
Cuba	0	0	1	1	0	2
Dominicaanse Republiek	0	0	0	3	1	4
Duitsland (Bondsrep.)	0	0	0	1	0	1
Egypte	0	0	0	5	2	7
Eritrea	0	0	0	2	1	3
Ethiopië	0	0	0	8	0	8
Filipijnen	0	0	0	1	0	1
Finland	0	0	0	0	1	1
Frankrijk	0	0	0	4	4	8
Georgië	0	0	0	3	0	3
Ghana	0	1	2	46	27	76
Griekenland	0	0	1	1	0	2
Guinee	0	0	1	6	2	9
Honduras	0	0	0	1	0	1
Hongarije (Rep.)	0	0	0	2	1	3
Ierland	0	0	0	0	1	1
India	0	0	0	17	7	24
Irak	0	0	0	14	4	18
Iran (Islamitische Republiek)	0	0	0	10	0	10
Italië	0	0	0	6	0	6
Ivoorkust	0	0	0	2	0	2
Jamaica	0	0	0	1	1	2
Jemen(Rep.)	0	0	0	2	0	2
Jordanië	0	0	0	2	0	2

vorige nationaliteit	°Belgie	°buitenland	naturalisatie	verklaring	Verkrijging ouder	Totaal
Kameroen	0	0	0	8	5	13
Kazachstan	0	0	2	2	0	4
Kenia	0	0	0	3	2	5
Kirgizstan	0	0	1	4	0	5
Kosovo	0	0	2	15	5	22
Kroatië	0	0	0	1	0	1
Libanon	0	0	0	1	1	2
Liberia	0	0	0	3	0	3
Macedonië	0	0	0	3	2	5
Mali	0	0	0	1	0	1
Marokko	0	0	2	40	8	50
Mauritanië	0	0	0	2	5	7
Mexico	0	0	1	4	0	5
Mongolië	0	0	1	0	0	1
Montenegro	0	0	1	1	0	2
Nederland	0	0	2	6	37	45
Nepal	0	0	0	18	7	25
Nicaragua	0	0	0	2	0	2
Nigeria	0	0	0	11	5	16
Oeganda	0	0	0	1	0	1
Oekraïne	0	0	1	12	4	17
Oezbekistan	0	0	1	3	4	8
Onbepaald	1	4	0	3	0	8
Pakistan	0	0	0	15	7	22
Palestina	0	0	0	1	0	1
Polen (Rep.)	0	0	0	17	5	22
Portugal	0	0	0	4	2	6
Republiek Djibouti	0	1	0	0	0	1
Roemenië	0	0	0	2	1	3
Russische Federatie	0	0	1	21	13	35
Rwanda (Rep.)	0	0	0	1	0	1
Senegal	0	0	0	4	3	7
Servië	0	0	0	3	0	3
Servië en Montenegro	0	0	2	5	1	8
Sierra Leone	0	0	0	6	6	12
Slowakije	0	0	3	16	20	39
Soedan	0	0	1	2	0	3
Somalië	0	0	0	7	6	13
Spanje	0	0	0	3	3	6
Sri Lanka	0	0	0	1	0	1
Suriname	0	0	0	1	0	1
Syrië (Arabische Republiek)	0	0	0	1	2	3
Thailand	0	0	0	5	0	5
Togo	0	1	0	8	7	16

vorige nationaliteit	°Belgie	°buitenland	naturalisatie	verklaring	Verkrijging ouder	Totaal
Tsjechische Republiek	0	0	0	3	3	6
Tunesië	0	0	0	13	0	13
Turkije	1	0	9	65	20	95
Vaderlandsloos	0	0	1	4	0	5
van Afghaanse herkomst	0	0	0	5	0	5
van Albanese herkomst	0	0	0	1	1	2
van Azerbeidzjaanse herkomst	0	0	1	0	2	3
van Chinese herkomst	0	0	0	1	0	1
van Guinese herkomst	0	0	1	0	0	1
van Iraakse herkomst	0	0	2	4	2	8
van Iraanse herkomst	0	0	0	1	0	1
van Ivoriaanse herkomst	0	0	1	1	0	2
van Jordaanse herkomst	0	0	0	1	0	1
van Keniaanse herkomst	0	0	0	1	0	1
van Palestijnse oorsprong	0	0	0	1	0	1
van Russische herkomst	0	0	2	5	7	14
van Senegalese herkomst	0	0	1	0	0	1
van Syrische herkomst	0	0	0	1	0	1
Verenigd Koninkrijk	0	0	0	8	1	9
Verenigde Staten van Amerika	0	0	0	1	0	1
Vluchteling	0	0	0	1	0	1
Wit-Rusland	0	0	0	6	0	6
Zimbabwe	0	0	0	1	2	3
Zwitserland	0	0	0	1	0	1
Eindtotaal	2	9	76	721	347	1169
Verhouding per soort	0,2%	0,8%	6,5%	61,7%	29,7%	100,0%

6. Bevolking van vreemde nationaliteit

6.1. Aantal Niet-Belgen per nationaliteit, geslacht en register van inschrijving (31 december 2016).

Nationaliteit	Bevolkingsregister			Vreemdelingenregister			Totaal		
	M	V	Totaal	M	V	Totaal	M	V	Totaal
Algerije	64	36	100	70	61	131	134	97	231
Angola	2	2	4	18	16	34	20	18	38
Benin	0	0	0	8	9	17	8	9	17
Botswana	0	0	0	0	1	1	0	1	1
Burkina-Faso	4	0	4	13	7	20	17	7	24
Burundi	0	0	0	7	7	14	7	7	14
Centraalafr. Rep.	0	0	0	0	1	1	0	1	1
Comoren	0	0	0	0	1	1	0	1	1
Congo (ex-Zaire)	14	18	32	56	73	129	70	91	161
Egypte	2	2	4	54	27	81	56	29	85
Erithrea	0	0	0	51	14	65	51	14	65
Ethiopië	1	2	3	65	32	97	66	34	100
Gabon	0	0	0	0	2	2	0	2	2
Gambia	4	2	6	21	16	37	25	18	43
Ghana	51	41	92	404	348	752	455	389	844
Guinea	6	2	8	46	46	92	52	48	100
Ivoorkust	1	0	1	14	12	26	15	12	27
Kameroen	8	6	14	122	78	200	130	84	214
Kenia	1	1	2	23	29	52	24	30	54
Liberia	5	2	7	14	13	27	19	15	34
Libië	0	0	0	11	3	14	11	3	14
Madagascar (Rep.)	0	0	0	0	1	1	0	1	1
Malawi	0	0	0	1	1	2	1	1	2
Mali	0	1	1	5	5	10	5	6	11
Marokko	220	177	397	210	208	418	430	385	815
Mauritanië	0	1	1	5	6	11	5	7	12
Mauritius	2	1	3	4	8	12	6	9	15
Mozambique	0	0	0	2	2	4	2	2	4
Namibië	0	0	0	1	1	2	1	1	2
Niger	2	0	2	2	4	6	4	4	8
Nigeria	18	12	30	96	75	171	114	87	201
Oeganda	2	1	3	30	19	49	32	20	52
Rwanda	2	0	2	32	20	52	34	20	54
Senegal	3	4	7	19	20	39	22	24	46
Seychellen	0	0	0	1	1	2	1	1	2
Sierra-Leone	4	0	4	29	25	54	33	25	58
Soedan	0	1	1	18	9	27	18	10	28
Somalië	4	1	5	167	132	299	171	133	304
Swaziland	0	0	0	1	0	1	1	0	1
Tanzania	0	0	0	6	6	12	6	6	12
Togo	5	2	7	30	21	51	35	23	58
Tsjaad	0	0	0	1	0	1	1	0	1
Tunesië	41	35	76	82	60	142	123	95	218
Zambia	0	0	0	7	3	10	7	3	10
Zuid-Afrika	1	1	2	25	23	48	26	24	50
Afrika	467	351	818	1771	1446	3217	2238	1797	4035

Nationaliteit	Bevolkingsregister			Vreemdelingenregister			Totaal		
	M	V	Totaal	M	V	Totaal	M	V	Totaal
Argentinië	2	1	3	15	18	33	17	19	36
Bolivië	0	0	0	4	4	8	4	4	8
Brazilië	1	3	4	69	100	169	70	103	173
Canada	1	2	3	28	37	65	29	39	68
Chili	4	4	8	27	28	55	31	32	63
Colombia	3	2	5	58	48	106	61	50	111
Costa-Rica	1	0	1	6	5	11	7	5	12
Cuba	3	1	4	14	7	21	17	8	25
Dominikaanse Rep.	9	8	17	14	25	39	23	33	56
Ecuador	0	0	0	30	22	52	30	22	52
El Salvador	0	0	0	1	0	1	1	0	1
Guatemala	1	0	1	3	3	6	4	3	7
Guyana	0	0	0	0	1	1	0	1	1
Haïti	0	0	0	3	0	3	3	0	3
Honduras	0	0	0	0	3	3	0	3	3
Jamaïca	6	5	11	14	1	15	20	6	26
Mexico	3	1	4	32	45	77	35	46	81
Nicaragua	1	0	1	4	1	5	5	1	6
Panama	0	0	0	1	2	3	1	2	3
Paraguay	1	0	1	3	3	6	4	3	7
Peru	0	0	0	14	21	35	14	21	35
Suriname	0	1	1	22	21	43	22	22	44
Trinidad en Tobago	0	0	0	1	3	4	1	3	4
Uruguay	1	0	1	3	2	5	4	2	6
V.S.A.	14	20	34	96	98	194	110	118	228
Venezuela	3	3	6	14	11	25	17	14	31
Amerika	54	51	105	476	509	985	530	560	1090

Afghanistan	2	3	5	610	253	863	612	256	868
Armenië	4	4	8	55	69	124	59	73	132
Azerbeidzjan	0	0	0	11	12	23	11	12	23
Bangladesh	0	1	1	23	15	38	23	16	39
Bhutan	0	0	0	1	0	1	1	0	1
Cambodja (Khmerische Rep.)	1	0	1	3	3	6	4	3	7
China (Volksrep.)	20	26	46	249	270	519	269	296	565
Filippijnen	6	20	26	26	75	101	32	95	127
Georgië	7	3	10	27	30	57	34	33	67
Hong Kong	0	1	1	2	1	3	2	2	4
India	23	16	39	259	201	460	282	217	499
Indonesië	5	11	16	34	56	90	39	67	106
Irak	7	3	10	191	89	280	198	92	290
Iran	13	5	18	196	142	338	209	147	356
Israël	0	0	0	12	5	17	12	5	17
Japan	1	11	12	25	35	60	26	46	72
Jemen	0	0	0	1	1	2	1	1	2
Jordanië	6	6	12	24	22	46	30	28	58
Kazachstan	2	0	2	19	23	42	21	23	44
Kirgizstan	2	2	4	8	5	13	10	7	17
Korea (Rep.)	0	1	1	14	25	39	14	26	40
Laos	0	0	0	0	3	3	0	3	3
Libanon	1	0	1	16	10	26	17	10	27
Maleisië	2	3	5	22	22	44	24	25	49
Mongolië	1	2	3	6	5	11	7	7	14
Myanmar (ex-Birma)	0	0	0	4	1	5	4	1	5

Nationaliteit	Bevolkingsregister			Vreemdelingenregister			Totaal		
	M	V	Totaal	M	V	Totaal	M	V	Totaal
Nepal	2	3	5	56	70	126	58	73	131
Oezbekistan	2	3	5	9	9	18	11	12	23
Oman	0	0	0	1	0	1	1	0	1
Pakistan	19	8	27	116	72	188	135	80	215
Palestina	1	0	1	25	31	56	26	31	57
Saoudi-Arabië	0	1	1	15	12	27	15	13	28
Singapore	0	1	1	1	6	7	1	7	8
Sri Lanka	3	2	5	19	21	40	22	23	45
Syrië	1	0	1	388	178	566	389	178	567
Tadzjikistan	0	0	0	1	3	4	1	3	4
Taiwan (Rep.)	0	0	0	17	21	38	17	21	38
Thailand	5	21	26	24	82	106	29	103	132
Turkije	1146	1178	2324	939	837	1776	2085	2015	4100
Viëtnam (Soc. R.)	0	2	2	68	73	141	68	75	143
Azië	1282	1337	2619	3517	2788	6305	4799	4125	8924

Albanië	18	11	29	172	160	332	190	171	361
Bielorusland	3	3	6	18	22	40	21	25	46
Bosnië-Herzegowina	12	19	31	24	34	58	36	53	89
Bulgarije	1463	1196	2659	3019	2826	5845	4482	4022	8504
Croatië	3	3	6	34	31	65	37	34	71
Cyprus	0	0	0	7	11	18	7	11	18
Denemarken	10	9	19	7	11	18	17	20	37
Duitsland	103	92	195	155	170	325	258	262	520
Estland	0	1	1	3	9	12	3	10	13
Finland	1	4	5	10	25	35	11	29	40
Frankrijk	214	198	412	186	180	366	400	378	778
Griekenland	38	14	52	94	101	195	132	115	247
Groot-Brittannië	105	55	160	144	67	211	249	122	371
Hongarije	5	5	10	59	90	149	64	95	159
Ierland	14	6	20	28	28	56	42	34	76
IJsland	2	2	4	3	5	8	5	7	12
Italië	164	68	232	298	218	516	462	286	748
Joegoslavië	9	4	13	5	1	6	14	5	19
Joegoslavië (Servië-Mont.)	6	9	15	72	77	149	78	86	164
Kosovo	6	3	9	61	52	113	67	55	122
Letland	0	2	2	15	22	37	15	24	39
Litouwen	5	7	12	18	31	49	23	38	61
Luxemburg	8	5	13	0	3	3	8	8	16
Macedonië	10	9	19	25	26	51	35	35	70
Malta	1	0	1	0	2	2	1	2	3
Moldavië	1	0	1	3	5	8	4	5	9
Nederland	713	550	1263	804	830	1634	1517	1380	2897
Noorwegen	3	2	5	7	4	11	10	6	16
Oekraïne	4	5	9	55	104	159	59	109	168
Oostenrijk	2	10	12	11	10	21	13	20	33
Polen	100	98	198	575	530	1105	675	628	1303
Portugal	45	37	82	183	144	327	228	181	409
Roemenië	17	20	37	310	193	503	327	213	540
Rusland (Federatie van)	25	29	54	220	278	498	245	307	552
San Marino	2	0	2	0	0	0	2	0	2
Slovakije	381	375	756	516	537	1053	897	912	1809
Slovenië	0	3	3	11	18	29	11	21	32

Nationaliteit	Bevolkingsregister			Vreemdelingenregister			Totaal		
	M	V	Totaal	M	V	Totaal	M	V	Totaal
Spanje	96	117	213	334	377	711	430	494	924
Tjechië	40	45	85	74	112	186	114	157	271
U.S.S.R. (ex-)	1	0	1	1	2	3	2	2	4
Zweden	15	12	27	21	35	56	36	47	83
Zwitserland	2	5	7	13	14	27	15	19	34
Europa	3647	3033	6680	7595	7395	14990	11242	10428	21670
Australië	2	2	4	13	26	39	15	28	43
Nieuw-Zeeland	0	2	2	4	4	8	4	6	10
Oceanië	2	4	6	17	30	47	19	34	53
statenlozen	6	6	12	58	50	108	64	56	120
V.N.-vluchtelingen	0	0	0	81	39	120	81	39	120
overige	6	6	12	139	89	228	145	95	240
Totaal	5458	4782	10240	13532	12278	25810	18973	17039	36012

Aantal Niet-Belgen per continent, evolutie

JAAR	Afrika		Amerika		Azië		Europa		Oceanië		overige	
	Aantal	%	Aantal	%	Aantal	%	Aantal	%	Aantal	%	Aantal	%
1994	3111	17,86%	367	2,11%	9657	55,43%	4074	23,38%	8	0,05%	206	1,18%
1995	2911	16,91%	378	2,20%	9374	54,44%	4345	25,24%	10	0,06%	200	1,16%
1996	2868	16,82%	383	2,25%	9153	53,68%	4415	25,89%	9	0,05%	222	1,30%
1997	2859	16,96%	371	2,20%	8766	52,01%	4580	27,17%	11	0,07%	268	1,59%
1998	2943	17,77%	381	2,30%	8548	51,62%	4645	28,05%	24	0,14%	18	0,11%
1999	3062	17,79%	414	2,41%	8562	49,75%	5126	29,78%	21	0,12%	26	0,15%
2000	2772	17,52%	444	2,81%	7408	46,81%	5151	32,55%	24	0,15%	26	0,16%
2001	2533	17,36%	449	3,08%	6100	41,81%	5461	37,43%	21	0,14%	26	0,18%
2002	2618	17,53%	466	3,12%	5979	40,03%	5831	39,04%	21	0,14%	22	0,15%
2003	2730	17,42%	482	3,08%	6284	40,10%	6105	38,95%	22	0,14%	49	0,31%
2004	2784	17,26%	503	3,12%	6424	39,83%	6294	39,02%	22	0,14%	103	0,64%
2005	2925	16,31%	535	2,98%	6814	38,01%	7329	40,88%	24	0,13%	302	1,68%
2006	3045	16,04%	553	2,91%	7002	36,89%	8254	43,49%	36	0,19%	90	0,47%
2007	3260	15,26%	570	2,67%	7132	33,38%	10272	48,08%	39	0,18%	90	0,42%
2008	3436	14,54%	658	2,78%	7516	31,80%	11860	50,18%	42	0,18%	122	0,52%
2009	3577	13,58%	792	3,01%	7592	28,82%	14221	53,99%	40	0,15%	118	0,45%
2010	3731	12,79%	892	3,06%	7758	26,60%	16624	57,01%	39	0,13%	117	0,40%
2011	3782	12,55%	932	3,09%	7796	25,87%	17459	57,93%	40	0,13%	127	0,42%
2012	3633	12,15%	913	3,05%	7604	25,43%	17566	58,75%	54	0,18%	130	0,43%
2013	3779	11,93%	1027	3,24%	7969	25,16%	18742	59,16%	53	0,17%	109	0,34%
2014	3819	11,53%	1059	3,20%	8277	24,98%	19772	59,68%	57	0,17%	148	0,45%
2015	4004	11,24%	1168	3,28%	8676	24,36%	21521	60,43%	52	0,15%	195	0,55%
2016	4035	11,20%	1090	3,03%	8924	24,78%	21670	60,17%	53	0,15%	240	0,67%

6.2. Evolutie van het aantal Niet-Belgen uit de lidstaten van de Europese Unie per nationaliteit

JAAR	Dtl	Fr	It	Lx	Ned	DK	I	V.K	Gr	P	Sp	Fin	OO	Zw	Cy	Est	Hon	Ltl	Lit	M	Pl	Slova k	Slo v	Tj	Bulg.	Roe m	Tot
1977	528	1202	453	41	1575	46	12	304																			4161
1978	540	1175	457	42	1536	46	7	301																			4104
1979	620	1203	480	43	1527	47	9	305																			4234
1980	616	1168	491	42	1572	35	11	294																			4229
1981	437	1075	472	37	1470	31	10	310	65																		3907
1982	407	1034	492	37	1447	32	8	314	76																		3847
1983	364	1004	481	38	1397	31	12	301	77																		3705
1984	355	969	455	39	1393	32	10	282	77																		3612
1985	289	845	334	30	1201	26	11	245	55																		3036
1986	279	835	344	33	1191	27	13	256	63	67	318																3426
1987	247	831	309	33	1184	29	13	256	62	74	331																3369
1988	235	820	315	32	1179	31	16	242	67	64	331																3332
1989	214	817	319	31	1223	40	18	257	80	66	329																3394
1990	242	839	330	28	1253	37	21	289	87	67	342																3535
1991	247	855	334	29	1245	31	19	304	104	66	339																3573
1992	250	834	342	30	1248	30	21	325	99	81	349																3609
1993	264	846	324	29	1246	27	27	339	95	86	371																3654
1994	256	815	327	29	1269	23	28	329	78	92	351																3597
1995	261	824	338	23	1307	29	26	324	87	99	376	19	24	61													3798
1996	266	818	336	22	1309	28	32	319	88	108	387	17	18	61													3809
1997	276	867	355	22	1283	28	33	323	95	105	454	13	18	72													3944
1998	279	834	365	18	1280	31	37	287	102	102	453	13	20	70													3891
1999	286	839	384	18	1287	33	28	291	114	103	430	20	22	69													3924
2000	297	874	411	18	1310	43	31	312	122	108	528	31	26	87													4198
2001	284	839	412	18	1360	38	44	296	94	108	536	35	23	79													4166
2002	293	827	432	17	1356	33	37	295	93	103	471	53	22	91													4124
2003	293	841	426	16	1423	37	40	287	90	129	441	53	18	102													4196
2004	299	835	381	17	1494	39	38	291	93	130	428	31	19	97	2	3	55	14	30	1	289	291	5	84		4966	
2005	332	827	383	19	1622	43	52	294	90	156	441	56	23	87	2	4	43	12	36	1	371	625	6	116		5641	
2006	347	789	366	18	1755	31	47	300	78	137	399	33	27	74	2	4	36	18	39	1	460	956	5	133		6055	
2007	377	808	408	21	1948	38	41	308	97	147	430	31	19	77	2	7	49	20	36	1	638	1112	6	154	1765	103	8643
2008	380	769	422	22	2133	32	41	320	95	184	442	42	19	74	2	6	68	22	40	2	805	1168	6	157	2835	109	10195
2009	430	767	477	21	2294	38	50	350	112	248	542	44	19	84	3	9	92	36	64	3	934	1423	20	213	3946	121	12340
2010	451	791	522	18	2398	37	53	362	136	280	629	55	21	82	12	14	152	46	63	4	1057	1836	30	288	5112	133	14582
2011	449	780	540	19	2404	42	57	354	151	294	705	51	29	95	10	20	136	60	76	5	1088	1909	30	294	5654	175	15418
2012	437	763	524	19	2456	47	56	339	163	293	668	44	28	84	7	10	132	70	70	3	1184	1688	26	267	6021	211	15610
2013	488	785	585	18	2633	47	59	364	212	356	802	50	32	69	9	17	137	73	74	3	1281	1685	31	271	6517	271	16869
2014	516	777	641	18	2749	41	59	359	217	354	827	40	28	66	15	14	132	61	69	3	1309	1698	33	268	7302	351	17947
2015	523	801	729	20	2913	39	83	392	241	413	924	51	36	85	17	12	158	45	64	3	1370	1823	33	293	8184	494	19746
2016	520	778	748	16	2897	37	76	371	247	409	924	40	33	83	18	13	159	39	61	3	1303	1809	32	271	8504	540	19931
Tov 2015	-3	-23	19	-4	-16	-2	-7	-21	6	-4	0	-11	-3	-2	1	1	1	-6	-3	0	-67	-14	-1	-22	320	46	185

6.3. Aantal Niet-Belgen uit de Maghreblanden en uit Turkije. per nationaliteit

	Algerije	Marokko	Tunesië	Turkije	Totaal
1964	179	48	4	11	242
1965	200	82	28	189	499
1966	212	144	84	479	919
1967	203	163	66	637	1069
1968	217	215	57	756	1245
1969	226	293	63	902	1484
1970	226	329	116	1138	1809
1971	234	369	135	1426	2164
1972	N/A	N/A	N/A	N/A	N/A
1973	263	548	184	1833	2828
1974	262	664	313	3149	4388
1975	288	712	341	4215	5556
1976	295	730	350	4309	5684
1977	379	885	458	5002	6724
1978	398	942	466	5112	6918
1979	456	1007	497	5302	7262
1980	470	1084	528	5690	7772
1981	469	1086	526	5809	7890
1982	456	1159	557	6291	8463
1983	451	1245	577	6244	8517
1984	452	1332	589	6394	8767
1985	358	1346	488	6556	8748
1986	369	1372	511	6685	8937
1987	373	1419	530	7035	9357
1988	388	1435	533	7344	9700
1989	401	1494	510	7656	10061
1990	417	1562	511	8082	10572
1991	412	1628	525	8558	11123
1992	389	1686	518	8780	11373
1993	379	1685	507	8883	11454
1994	366	1623	455	8815	11259
1995	351	1567	452	8546	10916
1996	348	1546	410	8345	10649
1997	353	1533	366	7978	10230
1998	347	1463	329	7716	9855
1999	361	1435	334	7691	9821
2000	291	1254	271	6519	8335
2001	238	1104	224	5078	6644
2002	231	1047	227	4807	6312
2003	237	1039	228	4889	6393
2004	253	1019	233	4873	6378
2005	274	998	251	4988	6511
2006	288	962	254	4912	6416
2007	293	950	242	4878	6363
2008	282	919	241	4894	6336
2009	292	965	239	4797	6292
2010	288	945	238	4729	6184
2011	278	889	253	4558	5978
2012	266	830	238	4382	5716
2013	269	811	220	4378	5678
2014	261	808	214	4322	5605
2015	247	811	221	4279	5558
2016	231	815	218	4100	5364

6.4. Aantal Niet-Belgen uit de Europese Unie, de Maghreblanden en Turkije

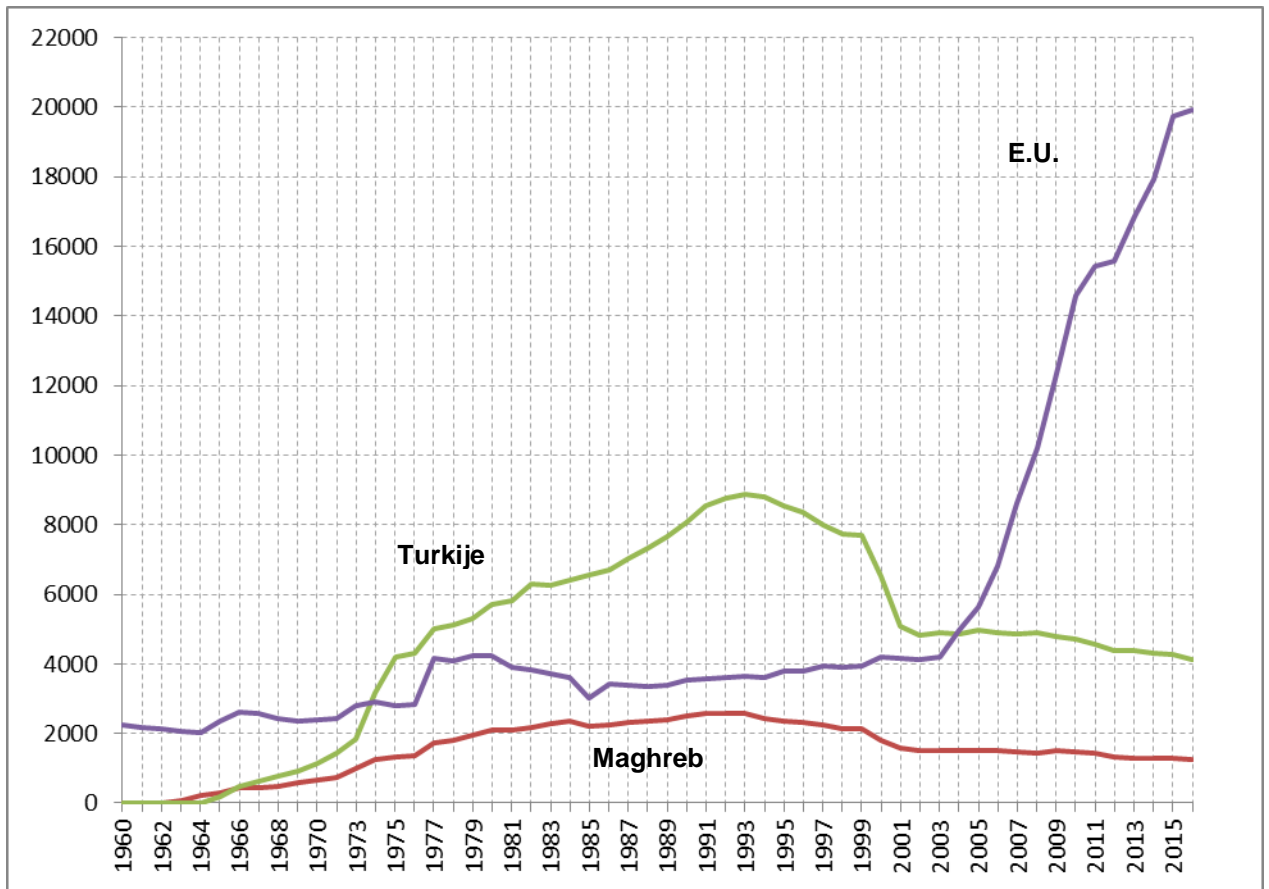

6.5. Immigratie en emigratie van Niet-Belgen per regio en nationaliteit 2016

regio/nationaliteit	Immigratie			emigratie			
	andere Belg. Gem.	buitenl.	Totaal	andere Belg. Gem.	buitenl.	Onbek. Bestem.	Totaal

Centraal-Afrika

Burundi	6	0	6	1	3	1	5
Centraalafrikaanse Rep.	1	0	1	1	0	0	1
Congo (ex-Zaire)	15	11	26	6	0	8	14
Kongo	0	0	0	0	0	0	0
Rwanda	7	9	16	8	5	6	19
V.N. vluch. Congo	4	0	4	3	0	0	3
V.N. vluch. Rwanda	4	0	4	4	0	0	4
	37	20	57	23	8	15	46

Maghreb

Algerije	8	13	21	5	1	11	17
Marokko	50	41	91	34	1	11	46
Tunesië	10	21	31	11	1	7	19
	68	75	143	50	3	29	82

Noord-Afrika

Egypte	3	16	19	2	3	8	13
Libië	3	1	4	1	0	1	2
V.N. vluch. Egypte	1	0	1	1	0	0	1
	7	17	24	4	3	9	16

Noordoost-Afrika

Soedan	1	1	2	0	0	3	3
	1	1	2	0	0	3	3

Oost-Afrika

Djibouti (Rep.)	0	0	0	1	0	0	1
Erithrea	8	3	11	1	0	4	5
Ethiopië	6	24	30	3	25	28	56
Kenia	1	19	20	4	7	0	11
Malawi	0	2	2	0	0	0	0
Mozambique	0	3	3	0	0	0	0
Oeganda	2	12	14	1	14	5	20
Somalië	30	45	75	16	0	2	18
Tanzania	2	6	8	2	10	6	18
V.N. vluch. Erithrea	21	0	21	4	0	1	5
V.N. vluch. Ethiopië	1	0	1	1	0	1	2
V.N. vluch. Kenia	1	0	1	0	0	0	0

regio/nationaliteit	Immigratie			emigratie			
	andere Belg. Gem.	buitenl.	Totaal	andere Belg. Gem.	buitenl.	Onbek. Bestem.	Totaal

V.N. vluch. Somalië	7	0	7	3	0	1	4
V.N. vluch. Soudan	1	0	1	0	0	0	0
V.N. vluch. Tanzania	0	0	0	2	0	0	2
Zambia	1	3	4	0	1	1	2
	81	117	198	38	57	49	144

West-Afrika

Benin	2	1	3	4	2	1	7
Burkina-Faso	1	1	2	1	0	0	1
Gambia	7	4	11	0	0	0	0
Ghana	34	121	155	61	4	7	72
Guinea	12	7	19	3	0	2	5
Ivoorkust	2	1	3	2	0	3	5
Kameroen	11	32	43	17	3	10	30
Liberia	0	1	1	0	0	1	1
Mali	1	1	2	1	0	1	2
Mauritanië	0	1	1	0	0	0	0
Niger	0	0	0	1	0	0	1
Nigeria	10	41	51	13	4	9	26
Opper-Volta	0	0	0	0	0	0	0
Sao Tomé en Principe	0	1	1	0	0	0	0
Senegal	1	7	8	3	0	0	3
Sierra-Leone	2	3	5	1	0	0	1
Togo	9	2	11	5	0	2	7
V.N. vluch. Guinea	1	0	1	0	0	0	0
V.N. vluch. Kameroen	0	0	0	1	0	0	1
V.N. vluch. Nigeria	0	0	0	0	0	0	0
V.N. vluch. Senegal	1	0	1	4	0	0	4
V.N. vluch. Sierra-Leone	1	0	1	0	0	0	0
V.N. vluch. Togo	0	0	0	1	0	0	1
	95	224	319	118	13	36	167

Zuid-Afrika

Angola	3	1	4	6	0	1	7
Botswana	0	0	0	0	0	0	0
Madagascar	0	1	1	1	0	1	2
Seychellen	2	0	2	0	0	0	0
Swaziland	0	9	9	0	0	0	0
Zimbabwe	0	2	2	0	2	2	4
Zuid-Afrika	3	19	22	4	30	6	40
	8	32	40	11	32	10	53

regio/nationaliteit	Immigratie			emigratie			
	andere Belg. Gem.	buitenl.	Totaal	andere Belg. Gem.	buitenl.	Onbek. Bestem.	Totaal

Centraal-Amerika

Barbados	0	0	0	0	0	0	0
Costa Rica	0	3	3	0	2	2	4
Cuba	2	7	9	0	3	2	5
Dominica (Rep.)	0	0	0	0	0	0	0
Dominikaanse Rep.	2	9	11	4	1	0	5
El Salvador	0	0	0	1	1	1	3
Grenada	0	0	0	0	0	0	0
Guatemala	1	3	4	0	2	1	3
Honduras	0	2	2	0	1	0	1
Jamaïca	1	2	3	1	0	0	1
Mexico	7	17	24	6	11	17	34
Nicaragua	0	1	1	0	1	0	1
Panama	0	3	3	0	1	0	1
	13	47	60	12	23	23	58

Noord-Amerika

Canada	3	12	15	5	11	11	27
V.S.A.	5	45	50	12	41	30	83
	8	57	65	17	52	41	110

Zuid-Amerika

Argentinië	0	7	7	5	4	2	11
Bolivië	0	3	3	2	3	1	6
Brazilië	7	41	48	11	38	17	66
Chili	2	10	12	0	7	7	14
Columbia	9	20	29	6	8	12	26
Ecuador	4	21	25	2	12	3	17
Paraguay	2	1	3	1	0	2	3
Peru	3	8	11	3	5	1	9
Suriname	0	4	4	4	3	1	8
Trinidad en Tobago	0	4	4	0	0	0	0
Uruguay	0	1	1	0	2	0	2
Venezuela	5	7	12	5	3	1	9
	32	127	159	39	85	47	171

Centraal-Azië

Afghanistan	115	62	177	58	11	10	79
Azerbeidzjan	6	4	10	2	2	1	5
Georgië	5	2	7	3	6	6	15
Kazachstan (Rep.)	6	5	11	4	1	4	9
Kirgistan (Rep.)	0	1	1	8	0	0	8
Nepal	6	11	17	7	9	1	17
Tadzjikistan (Rep.)	0	1	1	0	0	0	0
V.N. vluch. Afghanistan	20	0	20	7	0	0	7
V.N. vluch. Azerbeidzjan	5	0	5	0	0	0	0
	163	86	249	89	29	22	140

regio/nationaliteit	Immigratie			emigratie			
	andere Belg. Gem.	buitenl.	Totaal	andere Belg. Gem.	buitenl.	Onbek. Bestem.	Totaal

Midden-Oosten

Armenië	3	9	12	13	2	4	19
Irak	14	13	27	4	0	5	9
Iran	20	26	46	17	4	13	34
Israël	0	3	3	0	0	1	1
Jemen (Arab. Rep.)	0	2	2	0	0	0	0
Jordanië	6	4	10	2	1	0	3
Koeweit	0	0	0	0	1	0	1
Libanon	2	7	9	3	0	0	3
Oman	0	1	1	0	0	0	0
Palestina	17	32	49	5	5	0	10
Qatar	0	0	0	0	0	0	0
Saoudi-Arabië	2	12	14	0	0	1	1
Syrië	66	69	135	17	2	3	22
Turkije	78	151	229	112	76	111	299
V.N. vluch. Armenië	0	0	0	0	0	0	0
V.N. vluch. Irak	6	0	6	4	0	1	5
V.N. vluch. Iran	5	0	5	4	0	1	5
V.N. vluch. Palestina	2	0	2	0	0	0	0
V.N. vluch. Syrië	37	0	37	12	0	1	13
V.N. vluch. Turkije	0	0	0	0	0	0	0
	258	329	587	193	91	141	425

Oost-Azië

China (Volksrep.)	32	144	176	34	108	25	167
China-Taiwan (rep)	0	14	14	1	9	5	15
Hong-Kong	1	0	1	0	0	0	0
Japan	0	18	18	1	23	13	37
Korea (rep.)	0	17	17	0	11	6	17
Mongolië (volksrep.)	4	1	5	1	1	1	3
V.N. vluch. Korea (rep.)	0	0	0	0	0	2	2
	37	194	231	37	152	52	241

Zuid-Azië

Bangladesh	3	14	17	1	14	6	21
Bhutan	1	0	1	0	0	0	0
India	10	123	133	25	103	40	168
Malediven	0	0	0	0	0	0	0
Pakistan	14	20	34	4	5	10	19
Sri Lanka	0	11	11	1	6	1	8
V.N. vluch. China	10	0	10	3	0	1	4
V.N. vluch. Pakistan	1	0	1	0	0	0	0
V.N. vluch. Sri-Lanka	1	0	1	0	0	0	0
	40	168	208	34	128	58	220

regio/nationaliteit	Immigratie			emigratie			
	andere Belg. Gem.	buitenl.	Totaal	andere Belg. Gem.	buitenl.	Onbek. Bestem.	Totaal

Zuidoost-Azië

Cambodja (Khmerische Rep.)	0	1	1	0	2	0	2
Filippijnen	7	20	27	15	12	5	32
Indonesië	3	24	27	6	10	6	22
Laos	0	0	0	1	0	0	1
Maleisië	0	15	15	0	8	4	12
Myanmar (ex-Birma)	0	0	0	0	5	0	5
Singapore	0	3	3	0	1	0	1
Thailand	14	22	36	14	7	4	25
V.N. vluch. Viëtnam	0	0	0	0	0	0	0
Viëtnam (soc. rep.)	4	31	35	12	39	12	63
Zuid-Viëtnam	0	0	0	0	0	0	0
	28	116	144	48	84	31	163

E.U.

Bulgarije	248	1110	1358	475	87	363	925
Cyprus	1	0	1	0	1	2	3
Denemarken	1	5	6	4	2	3	9
Duitsland	15	89	104	21	36	35	92
Estland	1	3	4	2	0	1	3
Finland	1	6	7	3	6	8	17
Frankrijk	32	89	121	51	33	46	130
Griekenland	11	43	54	12	13	22	47
Groot-Brittannië	15	55	70	25	0	36	61
Hongarije	8	26	34	9	2	21	32
Ierland	2	5	7	3	4	6	13
Italië	24	121	145	38	41	46	125
Letland	4	4	8	5	4	5	14
Litouwen	2	10	12	1	1	9	11
Luxemburg	1	0	1	4	0	0	4
Malta	0	0	0	0	0	0	0
Nederland	121	280	401	181	129	76	386
Oostenrijk	2	2	4	1	2	2	5
Polen	62	138	200	123	57	62	242
Portugal	16	86	102	37	28	34	99
Roemenië	47	132	179	92	17	31	140
Slovaakse Republiek	128	99	227	193	10	62	265
Slovenië	3	1	4	2	0	4	6
Spanje	42	144	186	49	40	93	182
Tsjechische Rep,	10	22	32	12	13	33	58
Zweden	2	19	21	3	12	6	21
	799	2489	3288	1346	538	1006	2890

regio/nationaliteit	Immigratie			emigratie			
	andere Belg. Gem.	buitenl.	Totaal	andere Belg. Gem.	buitenl.	Onbek. Bestem.	Totaal

Midden-Europa

Zwitserland	1	10	11	5	4	2	11
	1	10	11	5	4	2	11

Noord-Europa

IJsland	0	1	1	0	0	0	0
Noorwegen	0	2	2	1	0	5	6
	0	3	3	1	0	5	6

Oost-Europa

Bielorusland	1	6	7	2	1	3	6
Moldavië	1	0	1	4	0	0	4
Oekraïne	6	39	45	12	14	5	31
Russische fed.	42	47	89	16	23	26	65
V.N. vluch. Bielorusland	0	0	0	0	0	0	0
V.N. vluch. Ghana	0	0	0	1	0	0	1
V.N. vluch. Oekraïne	8	0	8	0	0	0	0
V.N. vluch. Rusland	12	1	13	10	0	2	12
	70	93	163	45	38	36	119

Zuid-Europa

Albanië	15	54	69	19	3	8	30
Bosnië-Herzegovina	0	5	5	7	1	3	11
Croatië (Rep.)	7	19	26	1	2	3	6
Joegoslavië	0	0	0	0	0	1	1
Joegoslavië (Servië-Montenegro)	9	21	30	11	5	3	19
Kosovo	3	1	4	9	2	2	13
Macedonië (Ex-Joegoslavische Rep.)	3	6	9	3	2	2	7
V.N. vluch. Albanië	0	0	0	3	0	0	3
V.N. vluch. Joegoslavië	1	0	1	6	0	1	7
	38	106	144	59	15	23	97

Oceanië

Australië	2	0	2	2	4	5	11
Nieuw-Zeeland	0	2	2	0	1	1	2
	2	2	4	2	5	6	13

onbepaald

onbepaalde nationaliteit	20	3	23	3	0	1	4
V.N. vluchteling	17	0	17	9	0	0	9
	37	3	40	12	0	1	13

6.6. Evolutie van de migraties van Niet-Belgen per continent (nationaliteit)

continent / jaar	immigraties			emigraties			totaal
	binnenland	buitenland	totaal	binnenland	buitenland	onbekend	
Afrika							
2000	73	233	306	87	11	30	128
2001	70	295	365	85	36	126	247
2002	99	395	494	115	18	70	203
2003	139	368	507	95	32	109	236
2004	100	342	442	99	40	71	210
2005	124	404	528	106	30	83	219
2006	151	331	482	123	25	137	285
2007	169	436	605	159	39	79	277
2008	171	513	684	166	46	119	331
2009	172	563	735	182	71	105	358
2010	147	549	696	176	47	63	286
2011	161	498	659	61	91	125	277
2012	174	423	597	185	90	174	449
2013	160	487	647	180	54	102	336
2014	206	464	670	213	95	130	438
2015	205	490	695	206	103	27	336
2016	297	486	783	244	116	151	511
Amerika							
2000	26	92	118	19	19	10	48
2001	23	110	133	20	24	41	85
2002	13	115	128	29	26	23	78
2003	22	106	128	28	27	36	91
2004	30	114	144	24	33	30	87
2005	26	103	129	22	26	35	83
2006	27	97	124	38	14	44	96
2007	21	116	137	30	30	28	88
2008	28	174	202	24	25	33	82
2009	35	249	284	42	43	30	115
2010	38	238	276	41	57	40	138
2011	41	224	265	0	69	84	153
2012	34	213	247	43	99	93	235
2013	39	279	318	33	80	53	166
2014	54	256	310	60	125	61	246
2015	57	268	325	63	133	17	213
2016	53	231	284	68	160	111	339
Azië							
2000	161	465	626	139	52	71	262
2001	156	570	726	143	42	129	314
2002	175	727	902	146	62	128	336
2003	225	760	985	161	65	153	379
2004	232	680	912	224	80	151	455
2005	236	781	1017	209	105	152	466
2006	216	709	925	248	115	236	599
2007	235	694	929	288	161	128	577
2008	265	895	1160	237	143	181	561
2009	235	870	1105	279	161	199	639
2010	289	970	1259	277	175	141	593
2011	330	928	1258	327	228	280	835
2012	355	801	1156	309	315	377	1001
2013	420	908	1328	270	254	171	695
2014	375	859	1234	346	351	198	895
2015	427	946	1373	352	456	29	837
2016	526	893	1419	401	484	304	1189

continent /		immigraties			emigraties		
jaar	binnenland	buitenland	totaal	binnenland	buitenland	onbekend	totaal

Europa

2000	168	727	895	215	161	133	509
2001	212	761	973	240	187	401	828
2002	230	901	1131	222	227	443	892
2003	255	868	1123	234	195	455	884
2004	234	997	1231	268	273	546	1087
2005	389	1366	1755	268	320	452	1040
2006	349	1388	1737	338	350	594	1282
2007	367	2382	2749	413	303	381	1097
2008	395	2686	3081	507	372	545	1424
2009	469	2924	3393	553	344	590	1487
2010	566	3135	3701	659	427	518	1604
2011	705	3002	3707	1084	610	980	2674
2012	902	2831	3733	1261	726	1314	3301
2013	747	3138	3885	782	558	949	2289
2014	934	3199	4133	1573	627	851	3051
2015	1055	2866	3921	1388	636	214	2238
2016	908	2701	3609	1456	595	1072	3123

Oceanië

2000	1	9	10	1	6	1	8
2001	1	4	5	0	6	1	7
2002	1	6	7	2	4	1	7
2003	3	5	8	0	4	3	7
2004	2	5	7	1	3	3	7
2005	2	3	5	1	2	1	4
2006	2	13	15	1	2	3	6
2007	1	10	11	1	4	4	9
2008	2	14	16	7	3	3	13
2009	2	8	10	3	6	1	10
2010	4	11	15	2	3	8	13
2011	2	10	12	0	6	5	11
2012	1	25	26	4	5	4	13
2013	2	12	14	2	6	4	12
2014	0	20	20	1	12	3	16
2015	0	10	10	2	11	1	14
2016	2	2	4	2	5	6	13

6.7. Evolutie van de immigraties uit buitenland van Niet-Belgen per regio (nationaliteit)

CONTINENT	REGIO	2003	2004	2005	2006	2007	2008	2009	2010	2011	2012	2013	2014	2015	2016
Afrika	Centraal-Afrika	14	28	16	12	31	24	27	25	20	25	21	25	23	20
	Maghreb	127	125	148	140	140	155	165	155	125	67	82	85	87	75
	Noord-Afrika	14	16	12	12	17	19	22	16	13	19	31	19	19	17
	NO-Afrika	2	3	5	1	4	1	6	1	3	3	0	2	0	1
	Oost-Afrika	72	50	72	50	80	110	113	108	102	91	109	87	90	117
	West-Afrika	131	110	146	114	155	186	214	222	207	200	223	218	233	224
	Zuid-Afrika	8	10	5	3	9	18	16	22	29	18	21	28	38	32
Amerika	Centr-Amerika	23	33	30	22	19	34	55	38	45	36	44	51	47	47
	Noord-Amerika	36	24	32	30	40	70	63	60	62	38	86	78	53	57
	Zuid-Amerika	47	57	41	45	57	70	131	140	117	139	149	127	168	127
Azië	Centraal-Azië	19	33	37	35	33	43	46	38	62	49	118	81	87	86
	Midden-Oosten	514	415	484	436	435	529	482	520	426	371	357	308	309	329
	Oost-Azië	80	108	78	62	72	84	118	169	156	123	166	182	194	194
	Zuid-Azië	74	65	101	113	80	123	125	140	174	146	151	171	204	168
	Zuidoost-Azië	71	59	81	63	77	116	99	103	110	112	116	117	152	116
Europa	E.U.	492	847	1105	1137	2299	2553	2725	2944	2706	2646	2945	2871	2669	2489
	Midden-Europa	1	6	1	3	1	1	2	4	6	11	4	6	11	10
	Noord-Europa	54	4	2	8	2	5	5	7	6	5	12	4	5	3
	Oost-Europa	270	117	212	207	37	68	75	92	99	87	81	217	289	93
	Zuid-Europa	51	23	46	33	43	59	117	88	101	64	90	101	100	106
Oceanië	Oceanië	5	5	3	13	10	14	8	11	10	25	12	20	10	2
overige	onbepaald	2	0	1	0	0	0	4	9	2	2	6	5	5	3

6.8. Immigratie uit andere gemeenten en buitenland van niet-Belgen naar redenen van verblijf

nationaliteit	GESLACHT	Gezinshereniging, samenwonen en adoptie	Asiel en diverse bescherming	Regularisatie	Werknemer	Student	Langdurig ingezetene	andere redenen
Afghanistan	M	20	63	2				15
Afghanistan	V	31	1	1				16
Albanië	M	13		8	2	2	8	6
Albanië	V	14		6		7		1
Algerije	M	8		1	1			1
Algerije	V	7		1				1
Angola	M	1		1				0
Argentinië	M				2	1		0
Argentinië	V				1	2		0
Armenië	M	5		3	1			0
Armenië	V	3				1		0
Australië	M	3				1		0
Australië	V	1				5		0
Azerbeidzjan	M							1
Azerbeidzjan	V					2		0
Bangladesh	M	2				8		0
Bangladesh	V	1				2		1
Benin	V					1		0
Bhutan	M			1				0
Bolivia	M					1		0
Bolivia	V					2		0
Bosnië en Herzegovina	M	2						0
Bosnië en Herzegovina	V	1				1		1
Brazilië	M	7			1	9		0
Brazilië	V	15		1	2	9		0
Bulgarije	M	121			262			232
Bulgarije	V	242		3	89	5		217

nationaliteit	GESLACHT	Gezinshereniging, samenwonen en adoptie	Asiel en diverse bescherming	Regularisatie	Werknemer	Student	Langdurig ingezetene	andere redenen
---------------	----------	---	------------------------------	---------------	-----------	---------	----------------------	----------------

Burkina Faso	M	1					1	0
Canada	M	2			2			3
Canada	V	2			1	4		0
Chili	M	2			1	2		0
Chili	V	1				2		1
China	M	6		1	9	45		2
China	V	19			14	48		8
Colombia	M	1			3	8		4
Colombia	V	3			1	2	1	3
Congo (Dem. Rep.)	M	3		1	2	4		0
Congo (Dem. Rep.)	V	5		2		1		6
Costa Rica	M	1				1		1
Costa Rica	V	1						0
Cuba	M	1			1	1	1	0
Cuba	V	1				1		0
Cyprus	M				1			1
Cyprus	V							1
Denemarken	V					1		3
Dominicaanse Republiek	M	3						0
Dominicaanse Republiek	V	5				1		0
Duitsland (Bondsrep.)	M	4			24	4		11
Duitsland (Bondsrep.)	V	7			20	10		8
Ecuador	M	5				9		0
Ecuador	V	3				6		0
Egypte	M	6			2	4		1
Egypte	V	6						0
Eritrea	M							1
Eritrea	V	3						0
Estland	M							1
Estland	V					2		0

nationaliteit	GESLACHT	Gezinshereniging, samenwonen en adoptie	Asiel en diverse bescherming	Regularisatie	Werknemer	Student	Langdurig ingezetene	andere redenen
---------------	----------	---	------------------------------	---------------	-----------	---------	----------------------	----------------

Ethiopië	M	3				14		1
Ethiopië	V	3			1	3		2
Filipijnen	M	2				5		1
Filipijnen	V	13			1	2		1
Finland	V	1				1		1
Frankrijk	M	7			25	1		18
Frankrijk	V	12			24	7		17
Gambia	M	6						0
Gambia	V	4		1				1
Georgië	M					1		0
Georgië	V	1		1		1		0
Ghana	M	66		1		6	1	9
Ghana	V	55				5	2	14
Griekenland	M	1			16	2		2
Griekenland	V	4			7	11		5
Guatemala	M					2		0
Guatemala	V	1				1		0
Guinee	M	4				1		1
Guinee	V	4						3
Honduras	V					2		0
Hongarije (Rep.)	M	1			2			7
Hongarije (Rep.)	V	1			8	4		7
Hong-Kong	M	1						0
Ierland	M				1			1
Ierland	V	1			2	1		0
IJsland	V					1		0
India	M	13			22	25	1	5
India	V	31		1	5	18		6
Indonesië	M				1	5		1
Indonesië	V	5			1	13		0

nationaliteit	GESLACHT	Gezinshereniging, samenwonen en adoptie	Asiel en diverse bescherming	Regularisatie	Werknemer	Student	Langdurig ingezetene	andere redenen
---------------	----------	---	------------------------------	---------------	-----------	---------	----------------------	----------------

Irak	M	6	21					1
Irak	V	7	5					5
Iran (Islamitische Republiek)	M	6			1	6		3
Iran (Islamitische Republiek)	V	7		1		8		0
Israël	M				2			0
Israël	V	1						0
Italië	M	5			47	11		23
Italië	V	5			16	9		9
Jamaica	M	2						0
Japan	M				3	3		0
Japan	V	7			3	1		0
Jemen(Rep.)	M				1			0
Jemen(Rep.)	V	1						0
Jordanië	M			3	1			2
Jordanië	V			2				0
Kameroen	M	2		2		19		2
Kameroen	V	3				13		0
Kazachstan	M	1			1	1		1
Kazachstan	V	1						0
Kenia	M					6		0
Kenia	V	7				5		0
Khmerische Rep. Cambodja	V	1						0
Kirgizstan	M					1		0
Kosovo	M	1		1				1
Kosovo	V	1						1
Kroatië	M				8	2		5
Kroatië	V	2			1	1		5
Letland	M				3			0
Letland	V	1			1	2		0
Libanon	M	1			2	1		0
Libanon	V	2				3		0

nationaliteit	GESLACHT	Gezinshereniging, samenwonen en adoptie	Asiel en diverse bescherming	Regularisatie	Werknemer	Student	Langdurig ingezetene	andere redenen
---------------	----------	---	------------------------------	---------------	-----------	---------	----------------------	----------------

Liberia	V	1						0
Libië (Libisch-Arabische Jamahiriyah)	V	2						0
Litouwen	M				2			0
Litouwen	V				4	2		1
Luxemburg (Groot-Hertogdom)	M	1						0
Macedonië (Voorm. Joegoslavische Rep.)	M	1				1		0
Macedonië (Voorm. Joegoslavische Rep.)	V	2			1	2		0
Madagaskar	V				1			0
Malawi	M					1		0
Malawi	V					1		0
Maleisië	M	2			2	4		1
Maleisië	V	6				1		0
Mali	M							1
Marokko	M	36		3	2	2	1	10
Marokko	V	24	2	1		1		10
Mauritanië	M							1
Mauritanië	V	1						0
Mexico	M	3			2	1		0
Mexico	V	8				9		0
Moldavië (Rep)	M			1				0
Mongolië	M			3		1		0
Mongolië	V			1				0
Montenegro	M							1
Montenegro	V					1		0
Mozambique	M					2		0
Mozambique	V					1		0
Nederland	M	40			72	18	1	61
Nederland	V	40			52	37		46
Nepal	M	3				4		2
Nepal	V	5				1		0

nationaliteit	GESLACHT	Gezinshereniging, samenwonen en adoptie	Asiel en diverse bescherming	Regularisatie	Werknemer	Student	Langdurig ingezetene	andere redenen
---------------	----------	---	------------------------------	---------------	-----------	---------	----------------------	----------------

Nicaragua	M					1		0
Nieuw-Zeeland	M	1						0
Niger	V							1
Nigeria	M	13			3	6	1	2
Nigeria	V	12				4		1
Noorwegen	M				1			1
Oeganda	M					9		1
Oeganda	V	3		1				1
Oekraïne	M	7			2	5		0
Oekraïne	V	9			6	10		1
Oman	M					1		0
Onbepaald	V	2						0
Oostenrijk	M					1		0
Oostenrijk	V							1
Pakistan	M	11		1	1	5	2	1
Pakistan	V	9						2
Palestina	M	10						2
Palestina	V	23				1		1
Panama	M				1			0
Panama	V					2		0
Paraguay	M	1						0
Paraguay	V	2						0
Peru	M	3				1		0
Peru	V	3				3		0
Polen (Rep.)	M	9			54	4		32
Polen (Rep.)	V	13		1	33	11		26
Portugal	M	5			42	2		9
Portugal	V	4			8	6		11
Roemenië	M	13			74	1		24
Roemenië	V	24			15	4		8

nationaliteit	GESLACHT	Gezinshereniging, samenwonen en adoptie	Asiel en diverse bescherming	Regularisatie	Werknemer	Student	Langdurig ingezetene	andere redenen
---------------	----------	---	------------------------------	---------------	-----------	---------	----------------------	----------------

Russische Federatie	M	7		9	5	3		9
Russische Federatie	V	19	1	2	5	7		3
Rwanda (Rep.)	M	6		1		4		1
Sao Tomé en Príncipe (Dem. Rep.)	M	1						0
Saoedi-Arabië	M	2			1	3		0
Saoedi-Arabië	V	7						1
Senegal	M	2		1	2			0
Senegal	V	1						1
Servië	M	2			1	2		4
Servië	V	3		1	3	6		2
Servië en Montenegro	M	1						0
Servië en Montenegro	V	2						0
Seychellen(Eilanden)	M							1
Seychellen(Eilanden)	V	1						0
Sierra Leone	M	1		2				0
Sierra Leone	V	1						3
Singapore	V	2				1		0
Slovenië	M	1			1			1
Slovenië	V				1	1		0
Slowakije	M	48		3	28			53
Slowakije	V	41		7	23	1		49
Socialistische Republiek Vietnam	M					9		1
Socialistische Republiek Vietnam	V	2				19		2
Soedan	V	2						0
Somalië	M	16	14					8
Somalië	V	18	8					7
Spanje	M	11			42	5		23
Spanje	V	17			28	14	1	19
Sri Lanka	M	3				1		0
Sri Lanka	V	3				4		0

nationaliteit	GESLACHT	Gezinshereniging, samenwonen en adoptie	Asiel en diverse bescherming	Regularisatie	Werknemer	Student	Langdurig ingezetene	andere redenen
---------------	----------	---	------------------------------	---------------	-----------	---------	----------------------	----------------

Suriname	M	1				1		1
Suriname	V					1		0
Syrië (Arabische Republiek)	M	25	17					13
Syrië (Arabische Republiek)	V	42	16					4
Tadzjikistan	V	1						0
Taiwan(off. Republiek China)	M				2	4		0
Taiwan(off. Republiek China)	V	1				3		1
Tanzania /Verenigde Rep./	M	1			1	1		0
Tanzania /Verenigde Rep./	V	1				2		0
Thailand	M	3				1		0
Thailand	V	22			1	3		1
Togo	M	2				1		2
Togo	V			1				0
Trinidad en Tobago	M					1		0
Trinidad en Tobago	V	1				2		0
Tsjechische Republiek	M	3			3	1		11
Tsjechische Republiek	V	6			2	2		4
Tunesië	M	16				2		2
Tunesië	V	8						0
Turkije	M	71		2	11	20		20
Turkije	V	31		1	6	25		33
Unie d. Socialist. Sovjetrep	V				1			0
Uruguay	V	1						0
Vaderlandsloos	M	1	2	1				0
Vaderlandsloos	V			1				0
van Afghaanse herkomst	M	1	42					0
van Afghaanse herkomst	V		11	1				0
van Albanese herkomst	V		2					3
van Azerbeidzjaanse herkomst	M		3					0
van Azerbeidzjaanse herkomst	V		3					0

nationaliteit	GESLACHT	Gezinshereniging, samenwonen en adoptie	Asiel en diverse bescherming	Regularisatie	Werknemer	Student	Langdurig ingezetene	andere redenen
---------------	----------	---	------------------------------	---------------	-----------	---------	----------------------	----------------

van Bengaalse herkomst	M		1					0
van Chinese herkomst	M		2		1			0
van Chinese herkomst	V		8					0
van Congolese herkomst	M		1					0
van Congolese herkomst	V		1					0
van Eritrese herkomst	M		22					0
van Eritrese herkomst	V		9					0
van Ethiopische herkomst	M		2					0
van Guinese herkomst	V		2					0
van herkomst uit de U.S.S.R.	M		1					0
van Iraakse herkomst	M		45					0
van Iraanse herkomst	M		4					1
van Iraanse herkomst	V		1					0
van Joegoslavische herkomst	M		1					0
van Keniaanse herkomst	V		1					0
van Kosovaarse herkomst	M		1					0
van Libische herkomst	M		1					0
Van Oekraïense herkomst	M		5					0
Van Oekraïense herkomst	V		2					1
van Pakistaanse herkomst	M		3					0
van Palestijnse herkomst	M		3					0
van Russische herkomst	M		7					2
van Russische herkomst	V		11					0
van Rwandese herkomst	M		2					0
van Rwandese herkomst	V		3					0
van Senegalese herkomst	M		2					0
van Sierra Leonse herkomst	M						1	0
van Soedanese herkomst	M		3					0
van Somalische herkomst	M		33					1
van Somalische herkomst	V		28					0
van Sri Lankaanse herkomst	M		2					0

nationaliteit	GESLACHT	Gezinshereniging, samenwonen en adoptie	Asiel en diverse bescherming	Regularisatie	Werknemer	Student	Langdurig ingezetene	andere redenen
---------------	----------	---	------------------------------	---------------	-----------	---------	----------------------	----------------

van Syrische herkomst	M		187					1
van Syrische herkomst	V		39					2
Venezuela	M	2			1	1		0
Venezuela	V	1		1		1		0
Verenigd Koninkrijk	M	4			17	3		7
Verenigd Koninkrijk	V	3			8	1		12
Verenigde Staten van Amerika	M	8		1	5	6		2
Verenigde Staten van Amerika	V	9				9		2
Vluchteling	M		30					0
Vluchteling	V		4					0
Wit-Rusland	M	2				1		0
Wit-Rusland	V	3		1				0
Zambia	M	1				3		0
Zimbabwe	M					1		0
Zimbabwe	V	1						0
Zuid-Afrika	M	2			1	6		0
Zuid-Afrika	V	2			3	2		1
Zuid-Korea (Republiek)	M				1	2		2
Zuid-Korea (Republiek)	V	1			1	7		0
Zweden	M				4			1
Zweden	V	7			5	2		1
Zwitserland	M	1			2			0
Zwitserland	V				2	1		0
Totaal	T	29,8%	11,5%	1,6%	21,2%	13,6%	0,4%	21,9%

7. Gezinsamenstelling

7.1. Aantal gezinshoofden volgens burgerlijke stand en aantal kinderen - 31/12/2016

Referentiepersoon	geen	1	2	3	4	5	6	7	8	9	10	10+
Ongehuwde man	23094	1965	1807	383	63	27	7	3	0	1	0	0
Ongehuwde vrouw	14201	2430	1410	346	95	27	6	2	1	0	0	0
Gehuwde man	18273	6280	6941	3053	816	169	53	21	3	3	1	2
Gehuwde vrouw	2333	1339	1570	671	198	46	16	6	0	1	0	0
Weduwnaar	2362	236	64	18	7	0	0	1	0	0	0	0
Weduwe	8965	911	230	58	24	5	5	0	0	0	0	0
Uit echt gescheiden man	6856	815	377	107	26	8	3	3	0	0	0	0
Uit echt gescheiden vrouw	6733	2137	1305	467	108	20	9	0	2	0	0	0
Man gesch van tafel & bed	2	0	0	0	0	0	0	0	0	0	0	0
Vrouw gesch van tafel & bed	3	0	0	0	0	0	0	0	0	0	0	0
verstoting	3	0	1	0	0	0	0	0	0	0	0	0
andere	2565	119	74	36	18	5	1	2	2	0	0	0
Totaal	85390	16232	13779	5139	1355	307	100	38	8	5	1	2

7.2. Aantal gezinshoofden volgens aantal kinderen (evolutie)

JAAR	0	1	2	3	4	5	6	7	8	9	10	10+	Totaal
1991	71444	18426	11322	3761	1198	415	146	47	34	6	2	2	106803
1992	71850	18188	11330	3775	1203	390	139	53	24	8	4	2	106966
1993	71643	17945	11421	3877	1266	414	136	58	27	6	4	3	106800
1994	71510	17702	11324	3920	1260	385	135	58	21	8	4	4	106331
1995	72410	17328	11282	3947	1251	387	136	48	24	8	5	2	106828
1996	72675	17086	11185	3994	1249	373	133	48	18	7	7	6	106781
1997	73333	16900	11113	3955	1235	394	132	39	24	5	5	4	107139
1998	74252	16630	11147	3952	1206	381	123	44	18	5	5	5	107768
1999	75003	16513	11147	3961	1203	362	121	53	11	6	3	5	108388
2000	75782	16258	11144	4074	1168	355	117	43	16	5	4	4	108970
2001	76776	16140	11225	4094	1193	347	123	33	14	5	1	5	109956
2002	78054	16053	11293	4145	1209	336	110	39	10	6	4	2	111261
2003	79075	16127	11338	4149	1193	322	112	34	9	2	6	1	112368
2004	79885	16211	11416	4186	1189	310	117	36	6	5	3	1	113365
2005	80603	16364	11609	4180	1230	307	99	36	8	7	3	1	114447
2006	81312	16390	11743	4282	1231	311	98	34	7	5	2	2	115417
2007	81906	16658	11823	4303	1223	331	95	33	6	6	3	1	116388
2008	82211	16558	12184	4378	1214	326	91	33	8	6	1	2	117012
2009	83040	16507	12541	4496	1216	323	87	35	8	6	0	2	118261
2010	83481	16590	12821	4621	1263	322	90	38	10	4	0	2	119242
2011	82285	16446	12933	4771	1251	315	98	37	8	6	0	1	118152
2012	82194	16378	13031	4904	1282	328	90	38	8	5	0	2	118260
2013	82628	16324	13232	4964	1310	312	99	30	8	5	2	1	118915
2014	83136	16213	13436	5004	1319	318	100	23	13	4	2	1	119569
2015	84867	16253	13585	5086	1336	320	99	29	10	5	1	2	121593
2016	85390	16232	13779	5139	1355	307	100	38	8	5	1	2	122356

7.3. Aantal gezinshoofden volgens gezinsgrootte (evolutie)

JAAR	1	2	3	4	5	6	7	8	9	10+
1983	37326	31603	18466	11536	4331	1624	604	223	75	67
1984	38285	31555	16499	11430	4248	1561	561	198	89	60
1985	39014	31715	16392	11357	4228	1493	525	205	87	58
1986	40631	31549	16417	11179	4153	1440	487	210	80	55
1987	40831	31543	16346	11104	4020	1438	489	187	72	61
1988	40771	31537	16251	10920	4008	1379	498	176	66	65
1989	41263	31776	16093	10906	3868	1347	510	168	77	70
1990	41846	32144	15916	10820	3788	1295	503	175	82	83
1991	42205	32181	15757	10756	3789	1261	517	181	79	90
1992	42498	32317	15538	10688	3782	1322	464	181	85	91
1993	42676	32593	15114	10492	3789	1304	469	177	90	96
1994	42541	32672	14885	10383	3751	1281	443	185	94	96
1995	42498	32486	14575	10294	3763	1272	438	201	86	103
1996	42520	32538	14209	10198	3781	1265	432	196	88	100
1997	44903	32414	13949	10068	3752	1251	459	160	79	100
1998	46624	32276	13757	9981	3710	1240	453	177	85	85
1999	46898	32232	13565	9906	3755	1224	446	193	98	71
2000	47692	32098	13413	9935	3808	1213	466	179	87	79
2001	48184	32668	13236	9974	3824	1247	474	196	86	67
2002	49237	32963	13112	9982	3852	1282	471	208	80	74
2003	50022	33355	13065	9916	3885	1302	483	196	83	61
2004	50757	33366	13259	9976	3836	1350	476	205	72	68
2005	51629	33429	13318	10012	3874	1359	476	207	77	66
2006	51916	33692	13382	10270	3955	1379	509	179	76	59
2007	52440	33744	13600	10325	4071	1344	510	189	81	84
2008	52702	33676	13648	10608	4173	1399	499	185	75	47
2009	53452	33561	13693	10922	4339	1474	494	184	78	64
2010	53720	33602	13834	11175	4494	1570	507	206	75	59
2011	52569	33480	13709	11328	4616	1576	523	189	84	78
2012	52278	33505	13767	11424	4767	1632	546	190	83	68
2013	52254	33799	13626	11783	4861	1661	564	226	71	70
2014	52117	34390	13469	11980	4968	1719	576	203	83	64
2015	53909	34553	13500	11971	4990	1731	587	206	82	64
2016	53270	35032	13850	12306	5220	1712	607	193	97	69

Nota : De personen verblijvende in een gemeenschap zijn in het cijfer van de alleenstaanden inbegrepen.
Dit betreft 3870 personen.

8. Bevolking per statistische sector (31/12/2016)

8.1. Bevolkingssamenstelling per statistische sector. Belgen en Niet-Belgen

Sector	Belgen			Niet-Belgen			Totaal		
	M	V	Totaal	M	V	Totaal	M	V	Totaal
A00 Kuip	393	314	707	84	63	147	477	377	854
A01 Sint - Jacobs	1103	1080	2183	280	223	503	1383	1303	2686
A02 Kouter	435	429	864	102	77	179	537	506	1043
A03 Patershol	386	375	761	65	42	107	451	417	868
A040 Briel	835	993	1828	183	143	326	1018	1136	2154
A05 Begijnhofdries	1349	1376	2725	302	234	536	1651	1610	3261
A10 Sint - Macharius	1046	1052	2098	349	328	677	1395	1380	2775
A13 Heernis	1407	1380	2787	305	301	606	1712	1681	3393
A20 Gent - Centrum - Zuid	929	857	1786	303	233	536	1232	1090	2322
A21 Visserij	246	270	516	27	32	59	273	302	575
A221 Brusselse Poort	831	802	1633	241	190	431	1072	992	2064
A23 Zuidpark	759	779	1538	131	136	267	890	915	1805
A24 Dierentuin	1280	1250	2530	266	194	460	1546	1444	2990
A31 Nederkouter	566	608	1174	181	150	331	747	758	1505
A321 Sint - Pieters	705	622	1327	520	410	930	1225	1032	2257
A33 Heuvelpoort	1213	1172	2385	279	198	477	1492	1370	2862
A342 Citadelpark	247	262	509	48	45	93	295	307	602
A35 Station	2003	2012	4015	391	357	748	2394	2369	4763
A40 Ganzendries	1149	1294	2443	159	160	319	1308	1454	2762
A410 Patijntje	462	537	999	41	64	105	503	601	1104
A42 Neermeersen	954	1125	2079	210	226	436	1164	1351	2515
A45 Groene Vallei	420	442	862	69	50	119	489	492	981
A46 Blaarmeersen	18	19	37	5	1	6	23	20	43
A492 Drongense Meersen	276	214	490	70	76	146	346	290	636
A50 Drongensteenweg	1888	1879	3767	502	479	981	2390	2358	4748
A51 Malem	513	647	1160	51	60	111	564	707	1271
A521 Brugse Poort	1993	2294	4287	360	361	721	2353	2655	5008
A531 Rooigem	1567	1561	3128	436	414	850	2003	1975	3978
A542 Groendreef	946	942	1888	377	336	713	1323	1278	2601
A60 Voormuide	529	552	1081	324	287	611	853	839	1692
A62 Ham	1114	1025	2139	354	302	656	1468	1327	2795
A63 Tolhuis	1517	1466	2983	883	731	1614	2400	2197	4597
A64 Blaisantvest	592	572	1164	262	253	515	854	825	1679
A711 Ekkergem	1156	1048	2204	258	198	456	1414	1246	2660
A722 Bijloke	989	1185	2174	129	140	269	1118	1325	2443
A731 Galgenberg	1400	991	2391	250	170	420	1650	1161	2811
A742 Pekelharing	679	634	1313	123	115	238	802	749	1551
A801 Wondelgemstraat	1411	1388	2799	791	753	1544	2202	2141	4343
A812 Rabot	649	612	1261	149	162	311	798	774	1572
A873 Rabot Station	209	273	482	35	34	69	244	307	551

Sector	Belgen			Niet-Belgen			Totaal		
	M	V	Totaal	M	V	Totaal	M	V	Totaal
B12 Over de Meersstraat	87	80	167	11	7	18	98	87	185
B301 Sint - Pieters - Aalst	1063	1009	2072	238	162	400	1301	1171	2472
B312 De Smet – De Naeyer	366	342	708	28	31	59	394	373	767
B321 Kauwplein	877	844	1721	234	164	398	1111	1008	2119
B331 De Sterre	448	415	863	76	62	138	524	477	1001
B342 Rekencentrum	2	3	5	0	0	0	2	3	5
B354 Aaigem	586	638	1224	70	70	140	656	708	1364
B411 Ottergemse Dries	620	581	1201	106	120	226	726	701	1427
B422 Akademisch	37	31	68	8	10	18	45	41	86
B433 Steenakker	1118	1181	2299	124	124	248	1242	1305	2547
B443 Nieuw Gent	1413	1511	2924	367	329	696	1780	1840	3620
B452 Sint - Alois	75	52	127	10	6	16	85	58	143
B472 Groothandelsmarkt	40	38	78	0	1	1	40	39	79
C710 Afrikalaan	287	260	547	187	182	369	474	442	916
C72 Muidebrug	471	406	877	158	131	289	629	537	1166
C800 Muide	978	942	1920	299	264	563	1277	1206	2483
C811 Meulestede	623	675	1298	179	177	356	802	852	1654
C832 Port Arthur	1	1	2	0	0	0	1	1	2
C870 Darsen	3	0	3	5	3	8	8	3	11
D001 Oostakker Centrum	1270	1421	2691	67	76	143	1337	1497	2834
D012 Wittewalle	582	589	1171	15	17	32	597	606	1203
D023 Mager Goed	1051	1143	2194	26	23	49	1077	1166	2243
D032 Walput	335	321	656	10	10	20	345	331	676
D084 Drie Zwaantjes	109	107	216	24	17	41	133	124	257
D091 Oostakkerveld	35	35	70	1	0	1	36	35	71
D10 Lourdes	1644	1710	3354	98	91	189	1742	1801	3543
D181 Krijte	384	395	779	23	20	43	407	415	822
D190 Schansakker	516	516	1032	8	10	18	524	526	1050
D212 Goedlevenstraat	160	157	317	5	8	13	165	165	330
D41 J.F. Kennedylaan	277	292	569	17	7	24	294	299	593
D50 Desteldonk - Dorp	423	378	801	8	10	18	431	388	819
D58 Zaffelare	11	19	30	0	0	0	11	19	30
D60 Sint - Kruis - Winkel	597	569	1166	11	17	28	608	586	1194
D610 Ter Donk	9	5	14	1	3	4	10	8	18
D670 Rodenhuize	2	2	4	0	0	0	2	2	4
D69 Mendonk	111	112	223	3	2	5	114	114	228
D77 Rostijne	1	1	2	0	0	0	1	1	2
E00 Sint - Amandsberg	1147	1192	2339	342	293	635	1489	1485	2974
E01 Sint - Baafskouter	1039	1106	2145	153	132	285	1192	1238	2430
E021 Groot Begijnhof	1392	1384	2776	451	374	825	1843	1758	3601
E031 Syngemkouter	2215	2308	4523	242	227	469	2457	2535	4992
E042 Scheldestraat	2182	2322	4504	326	287	640	2508	2609	5117
E052 Rozebroeken	634	795	1429	49	63	112	683	858	1541
E10 Westveld - Kern	961	1236	2197	55	53	108	1016	1289	2305

Sector	Belgen			Niet-Belgen			Totaal		
	M	V	Totaal	M	V	Totaal	M	V	Totaal
E19 Westveld - Verspr. bew	31	33	64	2	1	3	33	34	67
E201 Oude Bareel - Kern	421	452	873	37	29	66	458	481	939
E222 Achtendries	585	620	1205	21	12	33	606	632	1238
E283 Voordestraat	18	12	30	4	0	4	22	12	34
E29 Oude Bareel	500	501	1001	14	13	27	514	514	1028
E31 Scheldeoord	304	351	655	47	46	93	351	397	748
E32 Dampoort	1089	1039	2128	525	473	998	1614	1512	3126
E331 Sint - Bernadette	703	720	1423	56	48	104	759	768	1527
F001 Gentbrugge -Centrum	1471	1593	3064	182	164	346	1653	1757	3410
F01 Dries	1490	1649	3139	85	104	189	1575	1753	3328
F072 Trekweg	231	220	451	28	28	56	259	248	507
F091 Zwarte Fles	127	133	260	3	3	6	130	136	266
F110 Sportplein	1727	1901	3628	147	115	262	1874	2016	3890
F121 Vogelhoek	1727	1879	3606	152	126	278	1879	2005	3884
F132 Coninxdonk	130	129	259	2	2	4	132	131	263
F172 Arsenaal	4	4	8	0	0	0	4	4	8
G00 Ledeberg - Centrum	2224	2187	4411	535	560	1095	2759	2747	5506
G01 Flora	476	483	959	104	99	203	580	582	1162
G022 Keizerspark	134	136	270	21	18	39	155	154	309
G031 Eindeke	602	548	1150	101	116	217	703	664	1367
G042 Belle Vue	442	501	943	105	75	180	547	576	1123
G101 L. Vanhouttebuurt	1685	1772	3457	284	234	518	1969	2006	3975
G112 De Naeyerdreef	522	547	1069	95	78	173	617	625	1242
G123 Moscou	67	73	140	5	5	10	72	78	150
G200 Merelbeke Station	678	651	1329	72	63	135	750	714	1464
H001 Zwijnaarde - Centrum	1203	1315	2518	55	61	116	1258	1376	2634
H01 Roosken	216	249	465	32	17	49	248	266	514
H020 Hutsepot	130	120	250	29	21	50	159	141	300
H042 T Schaarken	559	615	1174	40	46	86	599	661	1260
H053 Ter Linden	435	465	900	21	26	47	456	491	947
H091 Zonneput	145	148	293	4	4	8	149	152	301
H111 Kon. Leopoldstraat	100	84	184	3	5	8	103	89	192
H171 Zwijnaarde - Industrie	67	55	122	4	7	11	71	62	133
H196 Maaltepark	7	9	16	0	0	0	7	9	16
H210 Rijvissche	144	152	296	8	3	11	152	155	307
H220 Paolalaan	48	41	89	2	2	4	50	43	93
H310 Klosse	82	75	157	1	0	1	83	75	158
H325 Hoedjen	111	96	207	1	1	2	112	97	209
H394 Nieuwgoed	50	52	102	4	3	7	54	55	109
J00 Sint - Denijs – westr - Centr	770	919	1689	74	60	134	844	979	1823
J010 Drie Sleutels	500	593	1093	5	17	22	505	610	1115
J022 Vierschaar	158	156	314	8	5	13	166	161	327
J081 Puttenhove	28	27	55	0	0	0	28	27	55
J091 Rosdam	30	28	58	1	0	1	31	28	59

Sector	Belgen			Niet-Belgen			Totaal		
	M	V	Totaal	M	V	Totaal	M	V	Totaal
J100 Maalte	437	456	893	28	43	71	465	499	964
J11 Steenaarde	517	527	1044	20	30	50	537	557	1094
J172 Bugten	31	24	55	6	3	9	37	27	64
J197 Maria Middelaes	0	9	9	0	0	0	0	9	9
J200 Afsnee - Centrum	195	200	395	5	8	13	200	208	408
J280 Kouter (Sint – Denijs)	105	129	234	4	5	9	109	134	243
J290 Goedinge	41	40	81	0	0	0	41	40	81
K001 Drongen Dorp	236	248	484	6	13	19	242	261	503
K011 Eikendreef	297	337	634	24	28	52	321	365	686
K022 Oude Abdij	172	182	354	3	6	9	175	188	363
K10 Baarle Dorp	225	283	508	4	4	8	229	287	516
K11 Noordhout	96	95	191	4	5	9	100	100	200
K12 Baarlevelde	86	90	176	0	1	1	86	91	177
K132 Gaverland	392	417	809	5	6	11	397	423	820
K143 Ter Rivieren	307	303	610	3	6	9	310	309	619
K171 Drongen - Industriepark	48	50	98	1	0	1	49	50	99
K180 Blauwpoort	25	21	46	0	1	1	25	22	47
K191 Vierlinden	100	102	202	0	2	2	100	104	204
K201 Luchteren	301	309	610	3	5	8	304	314	618
K21 Halewijn	100	95	195	3	5	8	103	100	203
K220 Slindonk	31	30	61	0	0	0	31	30	61
K232 Campagne	518	506	1024	7	7	14	525	513	1038
K28 Kraaiaarde	85	100	185	2	1	3	87	101	188
K291 Helsendries	314	294	608	8	4	12	322	298	620
K392 Heie	156	162	318	4	0	4	160	162	322
K40 Drie Leien	283	307	590	9	9	18	292	316	608
K48 De Karper	38	36	74	0	0	0	38	36	74
K49 Assels	66	58	124	0	1	1	66	59	125
K512 Mijlpaal	461	492	953	11	17	28	472	509	981
K523 Paradijskouter	405	419	824	12	13	25	417	432	849
K534 Hoogland	234	247	481	12	6	18	246	253	499
K543 De Roos	155	149	304	3	1	4	158	150	308
K613 Oude Wee	566	554	1120	15	11	26	581	565	1146
K622 Heilig Huizeken	265	265	530	7	7	14	272	272	544
K630 Varendries	166	182	348	7	2	9	173	184	357
K632 Keuzestraat	64	64	128	7	9	16	71	73	144
K682 Wafelijzer	2	1	3	0	0	0	2	1	3
K691 Prinsenhof	23	12	35	1	2	3	24	14	38
L00 Mariakerke Centrum	1045	1134	2179	105	78	183	1150	1212	2362
L011 Kolegem	1526	1777	3303	97	90	187	1623	1867	3490
L02 Kerkwijk	700	769	1469	53	42	95	753	811	1564
L03 Brug Zuidwest	184	183	367	5	8	13	189	191	380
L04 Brug Zuidoost	142	141	283	11	14	25	153	155	308
L051 Vijfhoek	921	959	1880	25	19	44	946	978	1924

Sector	Belgen			Niet-Belgen			Totaal		
	M	V	Totaal	M	V	Totaal	M	V	Totaal
L072 Lieve (Mariakerke)	7	3	10	0	0	0	7	3	10
L09 Mariakerke – verspr bew.	194	256	450	8	6	14	202	262	464
L112 Maeswal	522	540	1062	43	41	84	565	581	1146
L121 Rustoord	1566	1539	3105	371	358	729	1937	1897	3834
L30 Beekstraat - Kouter	612	608	1220	11	10	21	623	618	1241
M00 Wondelgem	908	995	1903	120	136	256	1028	1131	2159
M01 Westergem	1113	1176	2289	149	136	285	1262	1312	2574
M020 Kouterken	1678	1781	3459	70	63	133	1748	1844	3592
M03 Woestijnegoed – Molenh.	1168	1311	2479	116	98	214	1284	1409	2693
M040 Gavers	1357	1452	2809	61	61	122	1418	1513	2931
M052 Houtjen	232	238	470	20	18	38	252	256	508
M080 Lieve - Noord	39	38	77	8	7	15	47	45	92
M102 Van Bevereplein	2178	2257	4435	500	498	998	2678	2755	5433
M112 Steengoed	288	317	605	13	14	27	301	331	632
M173 Oude Lieve	28	15	43	17	4	21	45	19	64
M27 Wissenhagestraat	33	29	62	13	9	22	46	38	84
M37 Wondelgemse	753	571	1324	80	58	138	833	629	1462
M472 Langerbrugge	85	86	171	3	9	12	88	95	183
M49 Pachtgoed	4	3	7	0	0	0	4	3	7
M57 Rieme	0	1	1	1	0	1	1	1	2

**8.2. Bevolkingssamenstelling per statistische sector.
Evolutie 10 jaar**

sector	2006	2007	2008	2009	2010	2011	2012	2013	2014	2015	2016	t.o.v. 2006
A00 Kuip	822	829	852	843	826	822	816	846	818	876	854	32
A01 Sint - Jacobs	2430	2418	2532	2563	2622	2614	2607	2632	2627	2720	2686	256
A02 Kouter	957	957	951	913	950	956	965	990	1016	1023	1043	86
A03 Patershol	938	921	906	918	914	903	927	887	860	864	868	-70
A040 Briel	2195	2208	2222	2274	2223	2228	2220	2230	2209	2272	2154	-41
A05 Begijnhofdries	2938	3038	2959	3082	3203	3180	3206	3133	3195	3223	3261	323
A10 Sint - Macharius	2578	2651	2724	2741	2797	2727	2636	2698	2724	2773	2775	197
A13 Heernis	3094	3165	3224	3275	3267	3336	3278	3325	3371	3334	3393	299
A20 Gent - Centrum - Zuid	1861	1928	2058	2110	2178	2192	2204	2233	2269	2326	2322	461
A21 Visserij	556	592	596	616	631	623	593	565	597	586	575	19
A221 Brusselse Poort	1846	1843	1906	1972	2001	2038	1984	2031	2081	2099	2064	218
A23 Zuidpark	1780	1809	1802	1768	1765	1722	1750	1782	1754	1819	1805	25
A24 Dierentuin	2817	2857	2822	2787	2768	2812	2844	2899	2924	3003	2990	173
A31 Nederkouter	1278	1230	1309	1349	1338	1346	1357	1450	1448	1486	1505	227
A321 Sint - Pieters	1858	1862	1959	2019	2097	2311	2330	2602	2568	2547	2257	399
A33 Heuvelpoort	2836	2789	2766	2768	2805	2758	2755	2793	2865	2892	2862	26
A342 Citadelpark	586	565	556	549	569	570	570	598	600	620	602	16
A35 Station	4520	4538	4520	4533	4559	4481	4450	4601	4642	4758	4763	243
A40 Ganzendries	2498	2489	2530	2552	2603	2600	2607	2644	2677	2732	2762	264
A410 Patijntje	1104	1108	1120	1101	1004	983	995	1091	1130	1106	1104	0
A42 Neermeersen	2234	2206	2198	2203	2270	2414	2341	2281	2242	2400	2515	281
A45 Groene Vallei	1074	1072	1044	1050	1045	1025	1012	1016	1032	1025	981	-93
A46 Blaarmeersen	67	94	85	90	100	80	63	54	55	54	43	-24
A492 Drongense Meersen	0	0	0	0	0	0	0	15	118	551	636	636
A50 Drongensteenweg	4177	4214	4255	4365	4531	4649	4654	4660	4638	4698	4748	571
A51 Malem	946	949	957	1034	1180	1290	1296	1277	1257	1251	1271	325
A521 Brugse Poort	4113	4251	4460	4540	4627	4632	4720	4767	4859	5079	5008	895
A531 Rooigem	3531	3547	3596	3667	3697	3703	3816	3829	3876	3900	3978	447
A542 Groendreef	2234	2295	2395	2456	2561	2533	2526	2527	2580	2628	2601	367
A60 Voormuide	1499	1503	1465	1487	1515	1502	1490	1502	1543	1587	1692	193
A62 Ham	2427	2521	2609	2660	2721	2697	2698	2697	2699	2778	2795	368
A63 Tolhuis	3781	3900	4095	4267	4491	4473	4504	4654	4680	4699	4597	816
A64 Blaisantvest	1271	1273	1278	1344	1385	1473	1460	1558	1548	1649	1679	408
A711 Ekkergerem	2259	2393	2410	2415	2455	2404	2515	2611	2751	2768	2660	401
A722 Bijloke	2333	2312	2340	2343	2323	2287	2311	2348	2369	2405	2443	110
A731 Galgenberg	2428	2362	2425	2487	2543	2445	2436	2515	2603	2680	2811	383
A742 Pekelharing	1333	1376	1399	1382	1340	1280	1317	1345	1398	1524	1551	218
A801 Wondelgemstraat	3696	3859	3963	4089	4207	4211	4169	4216	4284	4383	4343	647
A812 Rabot	1413	1450	1499	1496	1552	1553	1517	1469	1545	1539	1572	159
A873 Rabot Station	1141	1164	1200	1141	1110	1098	1000	920	886	686	551	-590

sector	2006	2007	2008	2009	2010	2011	2012	2013	2014	2015	2016	t.o.v. 2006
B12 Over de Meersstraat	167	166	178	169	167	162	164	165	165	176	185	18
B301 Sint - Pieters - Aalst	2331	2430	2400	2467	2588	2520	2500	2461	2404	2443	2472	141
B312 De Smet - De Naeyer	800	781	782	797	762	714	720	740	749	752	767	-33
B321 Kauwplein	2045	1999	2004	2011	2039	1958	1968	1979	2018	2072	2119	74
B331 De Sterre	870	867	865	887	910	882	839	880	906	974	1001	131
B342 Rekencentrum	31	29	29	25	22	23	13	12	6	7	5	-26
B354 Aaigem	1260	1236	1246	1266	1265	1291	1266	1289	1348	1360	1364	104
B411 Ottergemse Dries	1427	1442	1459	1512	1541	1520	1369	1421	1423	1434	1427	0
B422 Ak Ziekenhuis	41	44	39	52	43	40	53	67	67	65	86	45
B433 Steenakker	2489	2509	2565	2552	2635	2606	2602	2528	2595	2630	2547	58
B443 Nieuw Gent	3644	3688	3691	3682	3688	3668	3572	3425	3305	3381	3620	-24
B452 Sint - Alois	109	109	130	126	124	114	125	133	135	139	143	34
B472 Groothandelsmarkt	104	102	108	101	95	96	92	89	85	74	79	-25
C710 Afrikalaan	854	910	906	934	981	978	936	937	905	916	916	62
C72 Muidebrug	1065	1045	1080	1070	1106	1078	1123	1121	1143	1149	1166	101
C800 Muide	2063	2158	2223	2313	2366	2359	2342	2350	2327	2422	2483	420
C811 Meulestede	1570	1559	1523	1545	1556	1569	1509	1514	1562	1584	1654	84
C832 Port Arthur	2	2	2	2	2	2	2	2	2	2	2	0
C870 Darsen	10	9	5	5	5	2	1	1	2	4	11	1
D001 Oostakker Centrum	2564	2575	2614	2642	2673	2734	2755	2739	2751	2789	2834	270
D012 Wittewalle	1109	1108	1165	1205	1211	1205	1192	1200	1193	1204	1203	94
D023 Mager Goed	2105	2083	2092	2127	2158	2224	2278	2294	2264	2258	2243	138
D032 Walput	546	559	544	563	561	557	595	601	617	644	676	130
D084 Drie Zwaantjes	182	177	174	175	174	188	177	221	242	245	257	75
D091 Oostakkerveld	83	72	69	71	67	70	63	69	68	73	71	-12
D10 Lourdes	3096	3194	3205	3279	3351	3365	3367	3445	3451	3490	3543	447
D181 Krijte	561	534	557	605	678	725	731	773	778	785	822	261
D190 Schansakker	1086	1097	1117	1106	1108	1076	1064	1067	1048	1044	1050	-36
D212 Goedlevenstraat	341	353	370	362	351	336	336	330	327	328	330	-11
D41 J.F. Kennedylaan	626	627	614	604	604	591	602	599	587	586	593	-33
D471 Texaco	3	3	3	3	3	3	3	3	3	3		-3
D50 Desteldonk - Dorp	785	782	782	792	768	782	809	809	800	795	819	34
D58 Zaffelare	31	31	32	33	33	30	29	28	23	30	30	-1
D59 Desteldonk - Verspr bew	10	8	8	5	4	0	0	0	0	0		-10
D60 Sint - Kruis - Winkel	1160	1143	1167	1170	1171	1176	1182	1222	1199	1191	1194	34
D610 Ter Donk	34	24	23	20	20	16	15	16	15	18	18	-16
D670 Rodenhuize	1	1	1	1	1	4	4	4	4	4	4	3
D69 Mendonk	232	235	235	243	239	229	227	234	226	225	228	-4
D77 Rostijne	2	2	2	2	2	2	2	2	2	2	2	0
E00 St-Amandsberg Centr	2724	2763	2723	2781	2791	2843	2868	2836	2933	2956	2974	250
E01 Sint - Baafskouter	2148	2226	2237	2296	2339	2376	2356	2362	2372	2422	2430	282
E021 Groot Begijnhof	3050	3200	3219	3329	3435	3453	3383	3437	3482	3576	3601	551
E031 Syngemkouter	4547	4540	4546	4570	4604	4728	4795	4838	4814	4872	4992	445

sector	2006	2007	2008	2009	2010	2011	2012	2013	2014	2015	2016	t.o.v. 2006
E042 Scheldestraat	4425	4546	4566	4619	4743	4767	4819	4795	4919	5015	5117	692
E052 Rozebroeken	1453	1439	1513	1538	1543	1528	1569	1546	1542	1565	1541	88
E10 Westveld - Kern	2317	2299	2296	2310	2317	2312	2303	2289	2320	2318	2305	-12
E19 Westveld-Verspr. bew.	38	36	45	63	64	65	63	63	59	66	67	29
E201 Oude Bareel - Kern	805	810	856	881	926	913	910	902	912	902	939	134
E222 Achtendries	1082	1103	1126	1131	1133	1165	1154	1172	1176	1182	1238	156
E283 Voordestraat	43	42	41	44	47	43	37	32	39	43	34	-9
E29 Oude Bareel	906	913	913	902	912	904	896	910	939	969	1028	122
E31 Scheldeoord	848	853	826	799	769	769	751	720	711	706	748	-100
E32 Dampoort	2620	2725	2794	2914	3083	3072	3047	3035	3005	3088	3126	506
E331 Sint - Bernadette	1501	1522	1519	1525	1479	1494	1483	1491	1486	1493	1527	26
F001 Gentbrugge - Centr	3167	3245	3279	3359	3388	3349	3337	3364	3388	3392	3410	243
F01 Dries	3397	3426	3417	3382	3395	3409	3375	3435	3468	3484	3328	-69
F072 Trekweg	239	251	242	236	255	246	272	456	507	536	507	268
F091 Zwarte Fles	7	7	6	6	5	5	5	3	4	4	266	259
F110 Sportplein	3666	3688	3653	3716	3745	3765	3803	3889	3900	3890	3890	224
F121 Vogelhoek	3709	3660	3717	3763	3770	3735	3691	3766	3773	3757	3884	175
F132 Coninxdonk	257	269	268	271	266	265	264	264	277	304	263	6
F172 Arsenaal	7	7	7	7	7	7	4	4	8	8	8	1
G00 Ledeberg – Centrum	5067	5169	5338	5467	5589	5485	5440	5434	5397	5468	5506	439
G01 Flora	1011	1034	1070	1115	1159	1145	1146	1126	1109	1151	1162	151
G022 Keizerspark	157	117	140	169	231	268	283	299	292	305	309	152
G031 Eindeke	1109	1166	1176	1200	1229	1318	1338	1362	1334	1327	1367	258
G042 Belle Vue	931	921	919	914	928	913	903	947	1016	1092	1123	192
G101 L. Vanhouttebuurt	3342	3355	3497	3545	3628	3689	3736	3835	3858	3899	3975	633
G112 De Naeyerdreef	1145	1146	1174	1200	1200	1185	1175	1175	1197	1218	1242	97
G123 Moscou	172	166	166	179	178	172	155	176	165	162	150	-22
G200 Merelbeke Station	1163	1158	1162	1181	1217	1186	1245	1320	1330	1395	1464	301
H001 Zwijnaarde – Centr	2299	2292	2342	2390	2406	2435	2498	2521	2576	2606	2634	335
H01 Roosken	534	542	538	562	553	510	487	502	517	509	514	-20
H020 Hutsepot	272	265	289	287	283	249	267	263	272	289	300	28
H032 Universiteit	5	5	1	0	0	0	0	0	0	0		-5
H042 T Schaarken	1236	1199	1225	1260	1281	1281	1262	1233	1230	1219	1260	24
H053 Ter Linden	1063	1044	1038	1007	1001	984	988	972	952	953	947	-116
H091 Zonneput	294	294	288	288	310	320	313	302	292	304	301	7
H111 Kon. Leopoldstraat	139	134	140	147	143	146	152	149	154	172	192	53
H171 Zwijnaarde – Ind	110	110	120	126	123	132	120	121	133	131	133	23
H196 Maaltepark	21	20	22	22	20	23	22	19	19	17	16	-5
H210 Rijvissche	287	289	290	298	296	297	297	300	306	300	307	20
H220 Paolalaan	99	107	96	101	101	101	101	92	89	90	93	-6
H310 Klosse	155	161	161	170	167	170	162	167	156	159	158	3
H325 Hoedjen	246	242	238	233	247	236	242	229	232	219	209	-37
H394 Nieuwgoed	123	120	121	110	110	103	111	113	115	113	109	-14

sector	2006	2007	2008	2009	2010	2011	2012	2013	2014	2015	2016	t.o.v. 2006
J00 St-Denijs Westr-centr	1691	1686	1746	1740	1774	1776	1778	1768	1746	1787	1823	132
J010 Drie Sleutels	1184	1175	1181	1155	1156	1148	1140	1139	1150	1135	1115	-69
J022 Vierschaar	371	364	358	366	364	350	355	341	332	327	327	-44
J081 Puttenhove	70	65	65	64	64	67	57	56	55	57	55	-15
J091 Rosdam	75	68	69	70	66	62	61	60	59	60	59	-16
J100 Maalte	724	735	732	759	760	773	868	890	950	957	964	240
J11 Steenaarde	1017	1008	1000	1010	1021	1047	1067	1068	1066	1094	1094	77
J172 Bugten	49	51	42	37	40	53	38	38	42	38	64	15
J197 Maria Middelaes	19	17	16	15	13	13	12	11	11	9	9	-10
J200 Afsnee – Centrum	411	424	421	423	419	415	413	408	407	405	408	-3
J280 Kouter (St-Denijs)	257	260	264	266	264	257	250	240	253	253	243	-14
J290 Goedinge	81	80	82	93	97	96	100	95	87	86	81	0
K001 Drongen Dorp	468	483	512	523	524	507	516	490	509	487	503	35
K011 Eikendreef	648	661	659	662	691	716	727	725	711	696	686	38
K022 Oude Abdij	352	348	348	359	371	342	346	340	351	353	363	11
K10 Baarle Dorp	497	496	502	497	498	486	497	538	543	534	516	19
K11 Noordhout	220	219	212	210	201	200	205	209	210	212	200	-20
K12 Baarlevelde	147	151	156	159	158	160	163	164	170	177	177	30
K132 Gaverland	804	807	807	826	826	844	847	832	819	806	820	16
K143 Ter Rivieren	571	564	550	566	571	565	576	601	594	611	619	48
K171 Dr -Industriepark	121	115	122	115	114	107	112	99	96	99	99	-22
K180 Blauwpoort	52	49	51	49	46	46	49	49	49	47	47	-5
K191 Vierlinden	197	188	188	193	198	207	202	207	209	202	204	7
K201 Luchteren	623	601	594	598	605	605	602	603	604	594	618	-5
K21 Halewijn	182	179	184	187	190	192	192	197	197	206	203	21
K220 Slindonk	76	77	76	73	71	70	68	64	59	60	61	-15
K232 Campagne	1077	1049	1051	1064	1042	1041	1042	1040	1028	1032	1038	-39
K28 Kraaiaarde	188	179	177	173	168	173	185	186	174	174	188	0
K291 Helsendries	563	567	580	583	577	585	581	577	590	626	620	57
K392 Heie	348	340	339	341	347	343	344	326	316	322	322	-26
K40 Drie Leien	602	599	587	606	602	595	599	592	597	596	608	6
K48 De Karper	77	82	80	79	75	72	73	72	73	75	74	-3
K49 Assels	134	140	140	136	135	127	124	120	128	125	125	-9
K512 Mijlpaal	1021	1025	1020	999	1002	1004	984	1000	1021	990	981	-40
K523 Paradijkskouter	686	747	760	785	800	831	835	846	861	859	849	163
K534 Hoogland	515	509	521	531	528	506	501	517	499	500	499	-16
K543 De Roos	325	336	329	322	316	318	308	293	297	302	308	-17
K613 Oude Wee	1284	1252	1239	1224	1204	1154	1185	1172	1175	1151	1146	-138
K622 Heilig Huizeken	571	558	557	551	532	528	528	542	540	532	544	-27
K630 Varendries	394	389	383	364	381	372	374	374	375	370	357	-37
K632 Keuzestraat	134	132	132	126	125	136	132	136	129	139	144	10
K682 Wafelijzer	6	5	5	5	5	5	4	4	4	4	3	-3
K691 Prinsenhof	48	52	47	49	44	43	43	44	42	39	38	-10

sector	2006	2007	2008	2009	2010	2011	2012	2013	2014	2015	2016	t.o.v. 2006
L00 Mariakerke Centrum	2169	2210	2178	2268	2271	2231	2289	2341	2329	2362	2362	193
L011 Kolegem	3240	3245	3243	3275	3318	3313	3353	3321	3343	3410	3490	250
L02 Kerkwijk	1524	1501	1527	1533	1563	1574	1581	1608	1615	1596	1564	40
L03 Brug Zuidwest	289	293	297	334	372	370	353	370	376	370	380	91
L04 Brug Zuidoost	302	299	295	293	285	294	275	276	291	285	308	6
L051 Vijfhoek	1974	1952	1959	1976	1948	1899	1938	1898	1906	1896	1924	-50
L072 Lieve (Mariakerke)	13	19	15	15	16	11	13	11	11	10	10	-3
L09 Mariakerke-Verspr. bew	485	508	487	480	467	492	486	473	483	474	464	-21
L112 Maeswal	1096	1096	1091	1113	1118	1113	1132	1152	1153	1172	1146	50
L121 Rustoord	3402	3395	3448	3443	3494	3575	3536	3548	3715	3812	3834	432
L30 Beekstraat - Kouter	1222	1237	1253	1252	1280	1255	1274	1251	1229	1239	1241	19
M00 Wondelgem Centr	1964	1963	1982	2058	2054	2095	2128	2134	2136	2245	2159	195
M01 Westergem	2072	2192	2266	2303	2327	2327	2367	2436	2480	2521	2574	502
M020 Kouterken (Wond.)	3507	3462	3450	3459	3479	3507	3511	3524	3533	3543	3592	85
M03 Woestijnegoed	2554	2573	2600	2626	2653	2667	2710	2719	2712	2691	2693	139
M040 Gavers (Wo.)	1516	1505	1499	1491	1709	2013	2483	2722	2800	2870	2931	1415
M052 Houtjen	455	478	491	486	511	493	484	486	488	489	508	53
M080 Lieve - Noord (Wo.)	76	71	65	64	78	74	82	78	81	95	92	16
M102 Van Bevereplein	5017	5021	5193	5250	5262	5254	5261	5256	5325	5334	5433	416
M112 Steengoed	685	676	670	664	664	657	644	633	630	623	632	-53
M173 Oude Lieve (Wond.)	117	119	108	92	97	93	69	76	71	58	64	-53
M27 Wissenhagestraat	101	106	113	106	100	95	99	96	97	91	84	-17
M37 Wond. Meersen	1193	1194	1255	1243	1208	1244	1236	1249	1282	1472	1462	269
M472 Langerbrugge	182	190	178	180	180	172	201	213	191	178	183	1
M49 Pachtgoed	4	4	3	3	7	7	9	8	8	8	7	3
M57 Rieme	4	2	3	3	3	3	2	2	2	2	2	-2

8.3. Bevolkingsdichtheid per statistische sector. (inw/km²)

sector	inw/km ²
A00 Kuip	3818,44
A01 Sint - Jacobs	8867,99
A02 Kouter	4455,57
A03 Patershol	8523,06
A040 Briel	5770,86
A05 Begijnhofdries	8682,64
A10 Sint - Macharius	9457,14
A13 Heernis	10184,12
A20 Gent - Centrum - Zuid	7206,39
A21 Visserij	5272,76
A221 Brusselse Poort	6879,99
A23 Zuidpark	11546,77
A24 Dierentuin	9015,34
A31 Nederkouter	7068,24
A321 Sint - Pieters	4788,47
A33 Heuvelpoort	5913,51
A342 Citadelpark	1748,06
A35 Station	8969,49
A40 Ganzendries	8669,65
A410 Patijntje	2999,51
A42 Neermeersen	3816,80
A45 Groene Vallei	10979,58
A46 Blaarmeersen	20,85
A492 Drongense Meersen	1125,67
A50 Drongensteenweg	11251,80
A51 Malem	7101,21
A521 Brugse Poort	6240,08
A531 Rooigem	14162,69
A542 Groendreef	12985,76
A60 Voormuide	6197,92
A62 Ham	7708,97
A63 Tolhuis	18914,34
A64 Blaisantvest	11959,48
A711 Ekkergem	6042,51
A722 Bijloke	5321,82
A731 Galgenberg	7585,09
A742 Pekelharing	7898,25
A801 Wondelgemstraat	16793,39
A812 Rabot	7092,72
A873 Rabot Station	2296,47

sector	inw/km ²
B12 Over de Meersstraat	1404,32
B301 Sint - Pieters - Aalst	4674,35
B312 De Smet - De Naeyer	4403,13
B321 Kauwplein	7109,52
B331 De Sterre	2804,69
B342 Rekencentrum	22,35
B354 Aaigem	1428,91
B411 Ottergemse Dries	2435,80
B422 Akademisch Ziekenhuis	179,49
B433 Steenakker	7514,55
B443 Nieuw Gent	7972,52
B452 Sint - Alois	333,13
B472 Groothandelsmarkt	42,35
C710 Afrikalaan	1402,98
C72 Muidebrug	7289,29
C800 Muide	6626,67
C811 Meulestede	5151,86
C832 Port Arthur	2,82
C870 Darsen	2,60
D001 Oostakker Centrum	3143,24
D012 Wittewalle	2847,47
D023 Mager Goed	2270,05
D032 Walput	1539,50
D084 Drie Zwaantjes	762,34
D091 Oostakkerveld	69,34
D10 Lourdes	2022,05
D181 Krijte	1134,77
D190 Schansakker	523,63
D212 Goedlevenstraat	1784,99
D41 J.F. Kennedylaan	488,26
D471 Texaco	0,00
D50 Desteldonk - Dorp	420,47
D58 Zaffelare	16,91
D60 Sint - Kruis - Winkel	349,76
D610 Ter Donk	18,94
D670 Rodenhuize	1,64
D69 Mendonk	85,94
D77 Rostijne	0,28
E00 Sint - Amandsberg Centrum	7041,23
E01 Sint - Baafskouter	4421,24
E021 Groot Begijnhof	10545,18
E031 Syngemkouter	4239,13
E042 Scheldestraat	7759,24

sector	inw/km ²
E052 Rozebroeken	2408,76
E10 Westveld - Kern	2717,89
E19 Westveld - Verspr. bewoning	270,08
E201 Oude Bareel - Kern	3104,48
E222 Achtendries	1000,48
E283 Voordestraat	52,64
E29 Oude Bareel	1675,94
E31 Scheldeoord	7805,44
E32 Dampoort	8565,71
E331 Sint - Bernadette	3279,34
F001 Gentbrugge - Centrum	7500,87
F01 Dries	2879,19
F072 Trekweg	1659,88
F091 Zwarte Fles	136,92
F110 Sportplein	3755,91
F121 Vogelhoek	5581,38
F132 Coninxdonk	448,10
F172 Arsenaal	20,75
G00 Ledeberg - Centrum	11928,26
G01 Flora	10541,71
G022 Keizerspark	4422,41
G031 Eindeke	4399,81
G042 Belle Vue	4612,52
G101 L. Vanhouttebuurt	6800,58
G112 De Naeyerdreef	5367,78
G123 Moscou	718,10
G200 Merelbeke Station	5091,73
H001 Zwijnaarde - Centrum	2832,28
H01 Roosken	5240,72
H020 Hutsepot	889,81
H042 T Schaarken	4038,64
H053 Ter Linden	2344,88
H091 Zonneput	110,20
H111 Kon. Leopoldstraat	757,06
H171 Zwijnaarde - Industrie	65,99
H196 Maaltepark	112,78
H210 Rijvissche	980,24
H220 Paolalaan	659,94
H310 Klosse	637,46
H325 Hoedjen	577,24
H394 Nieuwgoed	44,43
J00 Sint - Denijs - Westrem -	2397,51
J010 Drie Sleutels	1602,12

sector	inw/km ²
J022 Vierschaar	706,21
J081 Puttenhove	64,33
J091 Rosdam	100,44
J100 Maalte	1279,14
J11 Steenaarde	1144,70
J172 Bugten	58,94
J197 Maria Middelaes	42,24
J200 Afsnee - Centrum	924,43
J280 Kouter (Sint - Denijs -	116,23
J290 Goedinge	184,96
K001 Drongen Dorp	2265,90
K011 Eikendreef	3377,19
K022 Oude Abdij	1170,10
K10 Baarle Dorp	1373,45
K11 Noordhout	444,47
K12 Baarlevelde	345,44
K132 Gaverland	901,04
K143 Ter Rivieren	1037,65
K171 Drongen - Industriepark	134,52
K180 Blauwpoort	30,53
K191 Vierlinden	219,94
K201 Luchteren	1546,14
K21 Halewijn	417,44
K220 Slindonk	124,80
K232 Campagne	1792,60
K28 Kraaiaarde	230,64
K291 Helsendries	181,67
K392 Heie	76,80
K40 Drie Leien	755,69
K48 De Karper	377,54
K49 Assels	82,32
K512 Mijlpaal	2586,13
K523 Paradijskouter	1637,60
K534 Hoogland	670,81
K543 De Roos	1889,71
K613 Oude Wee	2060,95
K622 Heilig Huizeken	1242,47
K630 Varendries	667,13
K632 Keuzestraat	933,57
K682 Wafelijzer	4,42
K691 Prinsenhof	94,06
L00 Mariakerke Centrum	5388,41

sector	inw/km ²
L011 Kolegem	2790,25
L02 Kerkwijk	2326,84
L03 Brug Zuidwest	2649,68
L04 Brug Zuidoost	868,66
L051 Vijfhoek	1654,22
L072 Lieve (Mariakerke)	18,49
L09 Mariakerke - Verspreide	786,90
L112 Maeswal	4276,35
L121 Rustoord	5311,23
L30 Beekstraat - Kouter	1321,27
M00 Wondelgem Centrum	5070,91
M01 Westergem	5056,76
M020 Kouterken (Wondelgem)	3721,05
M03 Woestijnegoed - Molenhoek	4000,53
M040 Gavers (Wondelgem)	2488,87
M052 Houtjen	1293,35
M080 Lieve - Noord (Wondelgem)	91,34
M102 Van Bevereplein	9191,44
M112 Steengoe	3801,72
M173 Oude Lieve (Wondelgem)	180,42
M27 Wissenhagestraat	193,94
M37 Wondelgemse Meersen	457,46
M472 Langerbrugge	143,65
M49 Pachtgoed	1,59
M57 Rieme	2,27
Gent	1650

8.4. Bevolkingssamenstelling per statistische sector - kaarten

a) Belgen

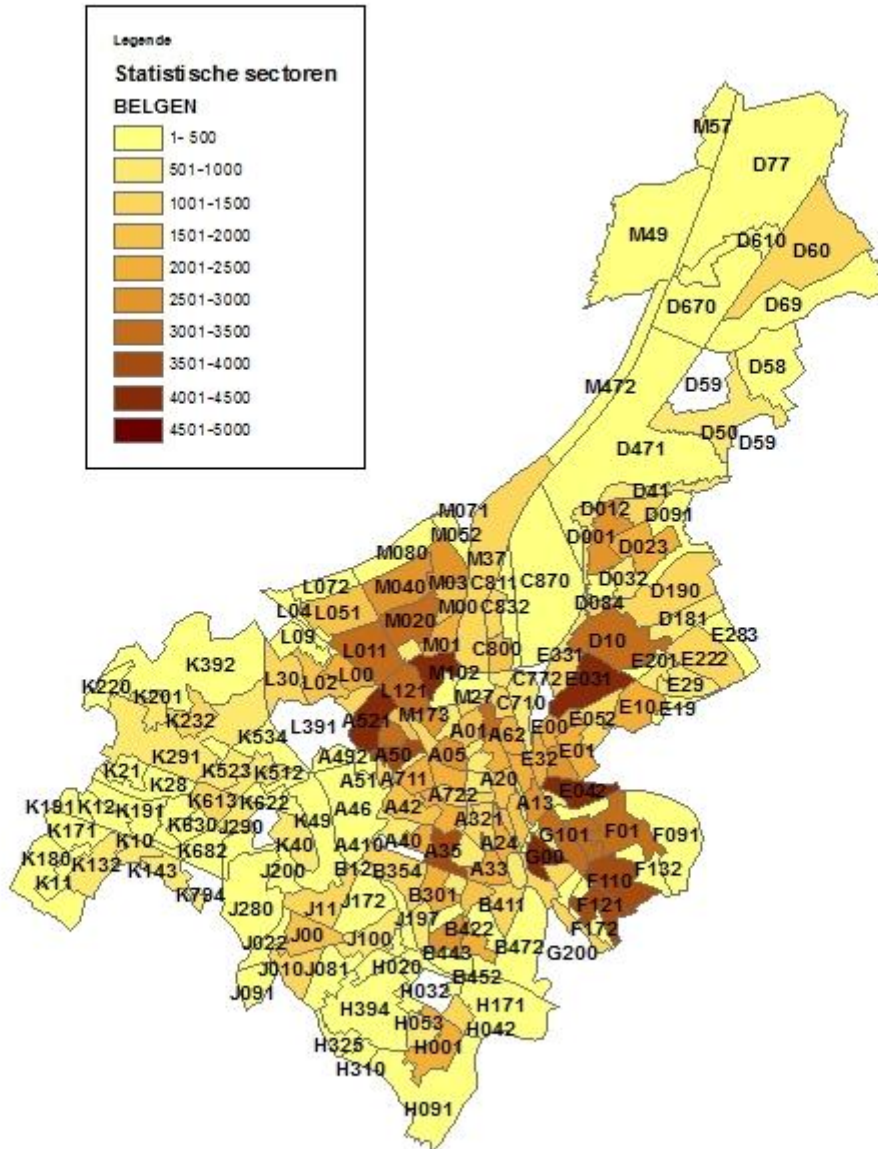

b) Niet-Belgen

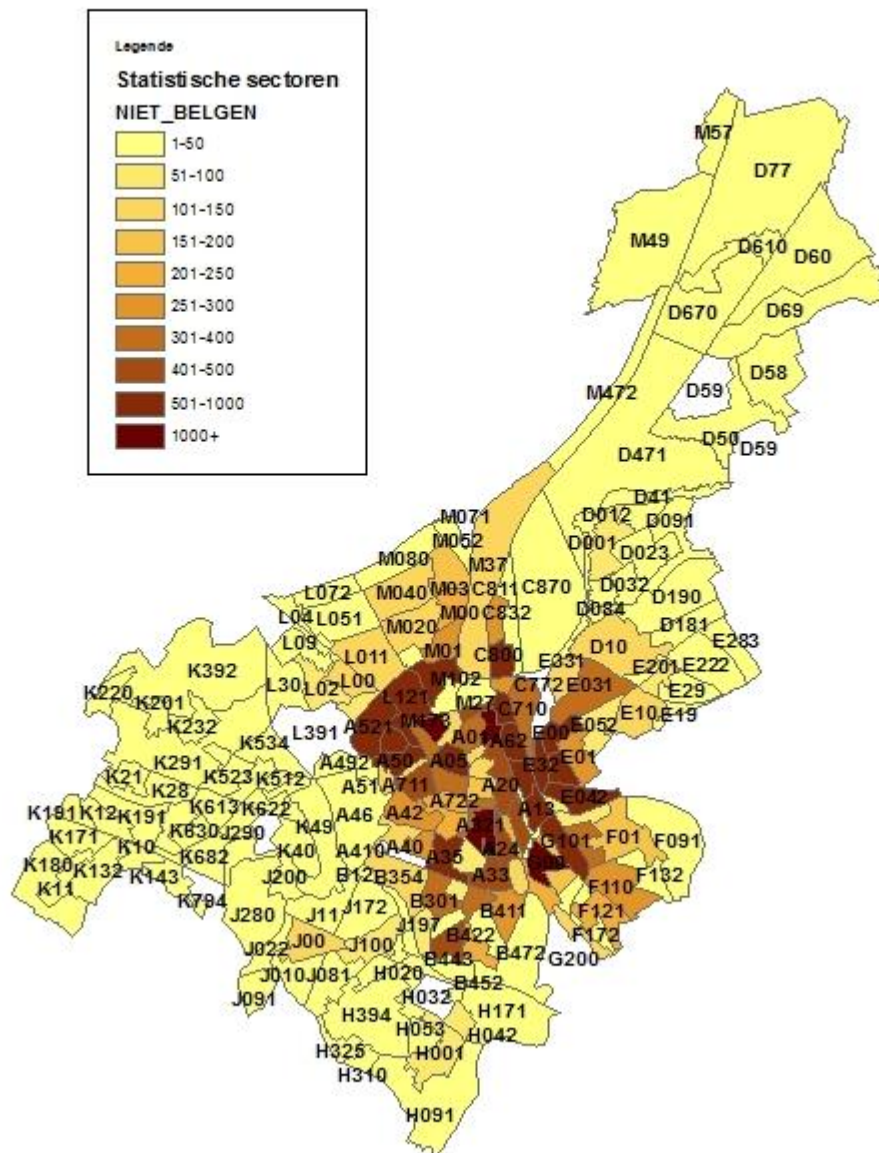

c) Totale bevolking

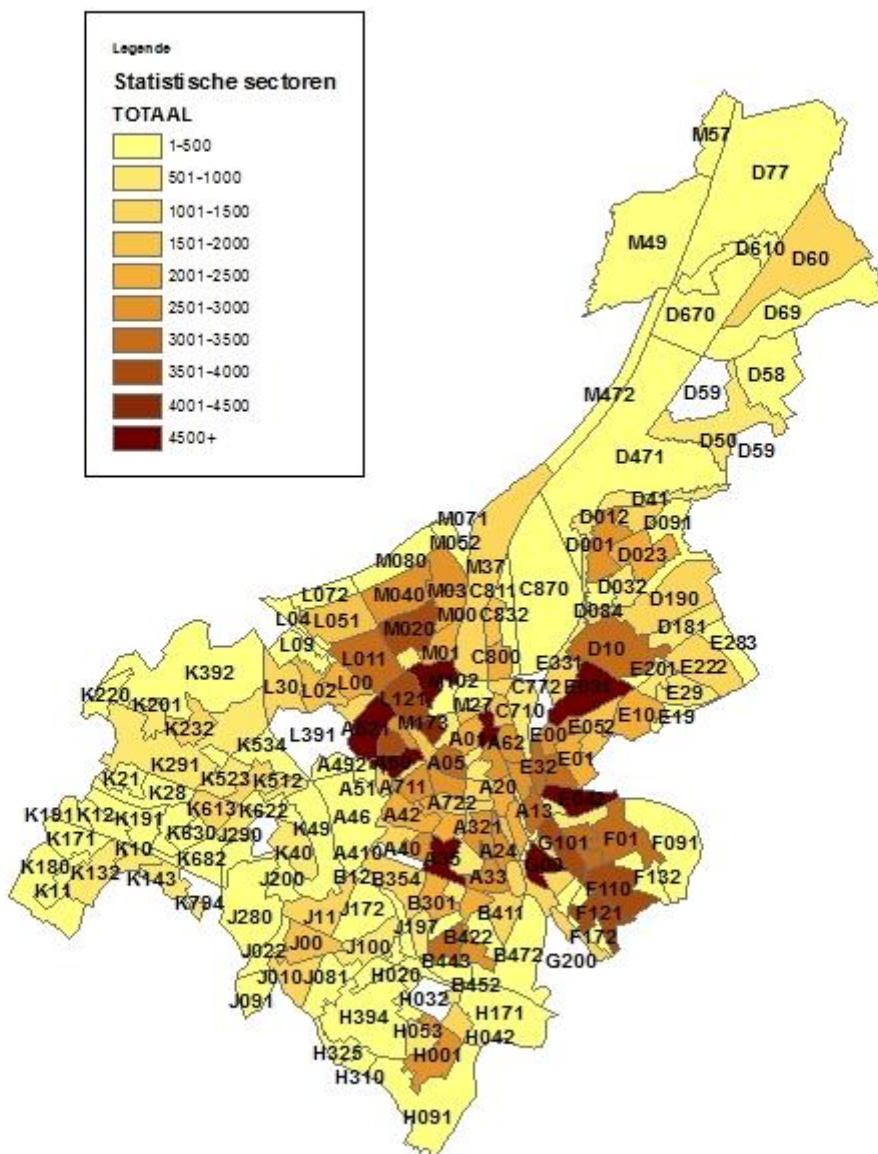

8.5. Bevolkingssamenstelling per statistische sector per leeftijdsklasse (0-19, 20-64, 65+)

sectornaam	Belgen			Niet-Belgen			Totaal		
	0-19	20-64	65+	0-19	20-64	65+	0-19	20-64	65+
A00 Kuip	59	498	150	16	123	8	75	621	158
A01 Sint - Jacobs	271	1534	378	42	449	12	313	1983	390
A02 Kouter	53	636	175	12	155	12	65	791	187
A03 Patershol	118	531	112	4	99	4	122	630	116
A040 Briel	188	907	733	49	252	25	237	1159	758
A05 Begijnhofdries	393	1810	522	55	472	9	448	2282	531
A10 Sint - Macharius	416	1384	298	167	477	33	583	1861	331
A13 Heernis	600	1908	279	117	462	27	717	2370	306
A20 Gent - Centrum - Zuid	168	1400	218	45	482	9	213	1882	227
A21 Visserij	65	366	85	3	52	4	68	418	89
A221 Brusselse Poort	233	1169	231	74	342	15	307	1511	246
A23 Zuidpark	125	907	506	48	211	8	173	1118	514
A24 Dierentuin	306	1714	510	63	388	9	369	2102	519
A31 Nederkouter	122	794	258	36	286	9	158	1080	267
A321 Sint - Pieters	133	919	275	28	891	11	161	1810	286
A33 Heuvelpoort	384	1611	390	75	391	11	459	2002	401
A342 Citadelpark	45	278	186	17	68	8	62	346	194
A35 Station	513	2869	633	75	658	15	588	3527	648
A40 Ganzendries	408	1631	404	46	262	11	454	1893	415
A410 Patijntje	170	566	263	16	83	6	186	649	269
A42 Neermeersen	382	989	708	103	312	21	485	1301	729
A45 Groene Vallei	35	451	376	20	92	7	55	543	383
A46 Blaarmeersen	4	25	8	2	4	0	6	29	8
A492 Drongense Meersen	69	397	24	23	122	1	92	519	25
A50 Drongensteenweg	936	2380	451	222	713	46	1158	3093	497
A51 Malem	467	580	113	23	77	11	490	657	124
A521 Brugse Poort	1118	2476	693	201	477	43	1319	2953	736
A531 Rooigem	865	1899	364	226	586	38	1091	2485	402
A542 Groendreef	483	1202	203	211	472	30	694	1674	233
A60 Voormuide	239	638	204	162	425	24	401	1063	228
A62 Ham	509	1430	200	152	486	18	661	1916	218
A63 Tolhuis	757	1820	406	400	1141	73	1157	2961	479
A64 Blaisantvest	375	696	93	159	337	19	534	1033	112
A711 Ekkergem	349	1531	324	41	407	8	390	1938	332
A722 Bijloke	203	1283	688	32	229	8	235	1512	696
A731 Galgenberg	229	1791	371	27	386	7	256	2177	378
A742 Pekelharing	220	914	179	28	206	4	248	1120	183
A801 Wondelgemstraat	831	1755	213	396	1085	63	1227	2840	276
A812 Rabot	304	772	185	75	215	21	379	987	206
A873 Rabot Station	61	268	153	6	47	16	67	315	169
B12 Over de Meersstraat	38	99	30	7	11	0	45	110	30

sectornaam	Belgen			Niet-Belgen			Totaal		
	0-19	20-64	65+	0-19	20-64	65+	0-19	20-64	65+
B301 Sint - Pieters - Aalst	382	1344	346	67	329	4	449	1673	350
B312 De Smet - De Naeyer	136	462	110	6	49	4	142	511	114
B321 Kauwplein	278	1145	298	59	331	8	337	1476	306
B331 De Sterre	144	558	161	18	117	3	162	675	164
B342 Rekencentrum	1	4	0	0	0	0	1	4	0
B354 Aaigem	232	738	254	22	116	2	254	854	256
B411 Ottergemse Dries	202	814	185	29	190	7	231	1004	192
B422 Akademisch Ziekenhuis	19	45	4	2	16	0	21	61	4
B433 Steenakker	705	1297	297	60	175	13	765	1472	310
B443 Nieuw Gent	694	1528	702	161	509	26	855	2037	728
B452 Sint - Alois	36	79	12	2	14	0	38	93	12
B472 Groothandelsmarkt	10	48	20	0	1	0	10	49	20
C710 Afrikalaan	147	350	50	121	237	11	268	587	61
C72 Muidebrug	260	520	97	78	198	13	338	718	110
C800 Muide	575	1159	186	156	380	27	731	1539	213
C811 Meulestede	309	708	281	98	239	19	407	947	300
C832 Port Arthur	0	1	1	0	0	0	0	1	1
C870 Darsen	0	3	0	1	7	0	1	10	0
D001 Oostakker Centrum	556	1462	673	41	97	5	597	1559	678
D012 Wittewalle	308	749	114	5	23	4	313	772	118
D023 Mager Goed	486	1273	435	6	39	4	492	1312	439
D032 Walput	153	370	133	4	16	0	157	386	133
D084 Drie Zwaantjes	69	121	26	19	21	1	88	142	27
D091 Oostakkerveld	9	44	17	0	1	0	9	45	17
D10 Lourdes	820	1909	625	51	126	12	871	2035	637
D181 Krijte	223	449	107	12	28	3	235	477	110
D190 Schansakker	236	677	119	3	14	1	239	691	120
D212 Goedlevenstraat	70	177	70	1	10	2	71	187	72
D41 J.F. Kennedylaan	130	343	96	4	19	1	134	362	97
D50 Desteldonk - Dorp	163	541	97	3	14	1	166	555	98
D58 Zaffelare	10	18	2	0	0	0	10	18	2
D60 Sint - Kruis - Winkel	274	730	162	8	18	2	282	748	164
D610 Ter Donk	0	7	7	2	2	0	2	9	7
D670 Rodenhuize	0	2	2	0	0	0	0	2	2
D69 Mendonk	61	117	45	0	1	4	61	118	49
D77 Rostijne	0	0	2	0	0	0	0	0	2
E00 Sint - Amandsberg Centrum	589	1451	299	139	467	29	728	1918	328
E01 Sint - Baafskouter	539	1252	354	71	208	6	610	1460	360
E021 Groot Begijnhof	743	1670	363	206	582	37	949	2252	400
E031 Syngemkouter	1068	2669	786	122	333	14	1190	3002	800
E042 Scheldestraat	1152	2818	534	128	468	25	1280	3278	559
E052 Rozebroeken	271	689	469	30	74	8	301	763	477
E10 Westveld - Kern	424	1198	575	17	83	8	441	1281	583
E19 Westveld - Verspr. bewoning	15	40	9	2	1	0	17	41	9
E201 Oude Bareel - Kern	206	515	152	14	49	3	220	564	155

sectornaam	Belgen			Niet-Belgen			Totaal		
	0-19	20-64	65+	0-19	20-64	65+	0-19	20-64	65+
E222 Achtendries	283	736	186	5	27	1	288	763	187
E283 Voordestraat	3	16	11	0	4	0	3	20	11
E29 Oude Bareel	249	672	80	2	24	1	251	696	81
E31 Scheldeoord	118	354	183	18	70	5	136	424	188
E32 Dampoort	573	1343	212	236	726	36	809	2069	248
E331 Sint - Bernadette	377	841	205	28	71	5	405	912	210
F001 Gentbrugge - Centrum	688	1790	586	82	257	7	770	2047	593
F01 Dries	704	1745	690	38	139	12	742	1884	702
F072 Trekweg	130	282	39	18	38	0	148	320	39
F091 Zwarte Fles	46	189	25	1	5	0	47	194	25
F110 Sportplein	719	2046	863	59	191	12	778	2237	875
F121 Vogelhoek	902	2088	616	73	198	7	975	2286	623
F132 Coninxdonk	57	154	48	0	2	2	57	156	50
F172 Arsenaal	2	6	0	0	0		2	6	0
G00 Ledeborg - Centrum	1039	2809	563	280	758	57	1319	3567	620
G01 Flora	219	602	138	40	154	9	259	756	147
G022 Keizerspark	33	159	78	6	32	1	39	191	79
G031 Eindeke	294	678	178	59	153	5	353	831	183
G042 Belle Vue	144	572	227	47	127	6	191	699	233
G101 L. Vanhouttebuurt	845	2150	462	127	367	24	972	2517	486
G112 De Naeyerdreef	228	600	241	43	123	7	271	723	248
G123 Moscou	23	95	22	0	10	0	23	105	22
G200 Merelbeke Station	284	822	223	18	112	5	302	934	228
H001 Zwijnaarde - Centrum	502	1414	602	24	90	2	526	1504	604
H01 Roosken	99	293	73	10	38	1	109	331	74
H020 Hutsepot	38	165	47	9	41	0	47	206	47
H042 T Schaarken	264	707	203	22	58	6	286	765	209
H053 Ter Linden	151	453	296	12	31	4	163	484	300
H091 Zonneput	70	167	56	0	8	0	70	175	56
H111 Kon. Leopoldstraat	27	122	35	0	8	0	27	130	35
H171 Zwijnaarde - Industrie	28	81	13	4	7	0	32	88	13
H196 Maaltepark	4	8	4	0	0	0	4	8	4
H210 Rijvissche	73	141	82	1	8	2	74	149	84
H220 Paolalaan	17	42	30	0	4	0	17	46	30
H310 Klosse	40	92	25	0	1	0	40	93	25
H325 Hoedjen	33	104	70	0	2	0	33	106	70
H394 Nieuwgoed	16	57	29	1	6	0	17	63	29
J00 Sint - Denijs - Westrem - Centr	300	926	463	31	98	5	331	1024	468
J010 Drie Sleutels	243	598	252	7	14	1	250	612	253
J022 Vierschaar	54	145	115	3	9	1	57	154	116
J081 Puttenhove	9	39	7	0	0	0	9	39	7
J091 Rosdam	15	37	6	0	1	0	15	38	6
J100 Maalte	123	479	291	9	53	9	132	532	300
J11 Steenaarde	213	567	264	5	35	10	218	602	274

sectornaam	Belgen			Niet-Belgen			Totaal		
	0-19	20-64	65+	0-19	20-64	65+	0-19	20-64	65+
J172 Bugten	5	41	9	1	6	2	6	47	11
J197 Maria Middelaes	0	0	9	0	0	0	0	0	9
J200 Afsnee - Centrum	107	209	79	2	9	2	109	218	81
J280 Kouter (Sint - Denijs - Westr)	47	137	50	0	7	2	47	144	52
J290 Goedinge	10	31	40	0	0	0	10	31	40
K001 Drongen Dorp	106	276	102	3	16	0	109	292	102
K011 Eikendreef	115	373	146	16	35	1	131	408	147
K022 Oude Abdij	87	199	68	2	7	0	89	206	68
K10 Baarle Dorp	81	226	201	2	6	0	83	232	201
K11 Noordhout	38	111	42	3	6	0	41	117	42
K12 Baarlevelde	51	97	28	0	1	0	51	98	28
K132 Gaverland	157	418	234	2	9	0	159	427	234
K143 Ter Rivieren	133	312	165	0	8	1	133	320	166
K171 Drongen - Industriepark	12	55	31	0	1	0	12	56	31
K180 Blauwpoort	15	24	7	0	1	0	15	25	7
K191 Vierlinden	56	113	33	0	2	0	56	115	33
K201 Luchteren	160	345	105	0	7	1	160	352	106
K21 Halewijn	48	113	34	4	4	0	52	117	34
K220 Slindonk	10	35	16	0	0	0	10	35	16
K232 Campagne	199	551	274	1	13	0	200	564	274
K28 Kraaiaarde	45	92	48	2	1	0	47	93	48
K291 Helsendries	160	343	105	2	9	1	162	352	106
K392 Heie	63	191	64	0	3	1	63	194	65
K40 Drie Leien	120	345	125	2	12	4	122	357	129
K48 De Karper	17	37	20	0	0	0	17	37	20
K49 Assels	17	72	35	0	1	0	17	73	35
K512 Mijlpaal	209	527	217	2	24	2	211	551	219
K523 Paradijskouter	203	476	145	2	19	4	205	495	149
K534 Hoogland	107	292	82	2	12	4	109	304	86
K543 De Roos	64	176	64	1	3	0	65	179	64
K613 Oude Wee	182	649	289	8	16	2	190	665	291
K622 Heilig Huizeken	85	271	174	1	11	2	86	282	176
K630 Varendries	77	204	67	0	8	1	77	212	68
K632 Keuzestraat	32	77	19	11	5	0	43	82	19
K682 Wafelijzer	0	0	3	0	0	0	0	0	3
K691 Prinsenhof	10	19	6	0	3	0	10	22	6
L00 Mariakerke Centrum	497	1254	428	48	127	8	545	1381	436
L011 Kolegem	748	1673	882	40	123	24	788	1796	906
L02 Kerkwijk	290	794	385	22	69	4	312	863	389
L03 Brug Zuidwest	85	243	39	3	10	0	88	253	39
L04 Brug Zuidoost	54	163	66	3	19	3	57	182	69
L051 Vijfhoek	365	1041	474	6	29	9	371	1070	483
L072 Lieve (Mariakerke)	0	3	7	0	0	0	0	3	7
L09 Mariakerke - Verspr bewoning	82	241	127	0	11	3	82	252	130

sectornaam	Belgen			Niet-Belgen			Totaal		
	0-19	20-64	65+	0-19	20-64	65+	0-19	20-64	65+
L112 Maeswal	271	639	152	13	67	4	284	706	156
L121 Rustoord	764	1796	545	185	523	21	949	2319	566
L30 Beekstraat - Kouter	281	661	278	0	19	2	281	680	280
M00 Wondelgem Centrum	440	1047	416	55	191	10	495	1238	426
M01 Westergem	557	1304	428	83	196	6	640	1500	434
M020 Kouterken (Wondelgem)	594	1896	969	16	99	18	610	1995	987
M03 Woestijnegoed - Molenhoek	494	1307	678	47	157	10	541	1464	688
M040 Gavers (Wondelgem)	705	1672	432	19	97	6	724	1769	438
M052 Houtjen	112	290	68	12	22	4	124	312	72
M080 Lieve - Noord (Wondelgem)	20	46	11	1	14	0	21	60	11
M102 Van Bevereplein	1262	2524	649	279	650	69	1541	3174	718
M112 Steengoed	110	363	132	6	20	1	116	383	133
M173 Oude Lieve (Wondelgem)	12	29	2	6	13	2	18	42	4
M27 Wissenhagestraat	10	38	14	2	16	4	12	54	18
M37 Wondelgemse Meersen	283	871	170	33	99	6	316	970	176
M472 Langerbrugge	27	98	46	4	8	0	31	106	46
M49 Pachtgoed	1	5	1	0	0	0	1	5	1
M57 Rieme	0	0	1	0	1	0	0	1	1

8.6. Migraties per statistische sector

a. aankomsten (uit andere gemeenten en mutaties binnen Gent)

Sector	Belgen			Niet-Belgen			Totaal		
	M	V	Totaal	M	V	Totaal	M	V	Totaal
A00 KUIP	85	54	139	22	21	43	107	75	182
A01 SINT - JACOBS	213	190	403	103	97	200	316	287	603
A02 KOUTER	121	87	208	39	39	78	160	126	286
A03 PATERSHOL	81	64	145	25	18	43	106	82	188
A040 BRIEL	145	160	305	61	39	100	206	199	405
A05 BEGIJNHOFDRIES	245	245	490	134	91	225	379	336	715
A10 SINT - MACHARIUS	144	130	274	94	89	183	238	219	457
A13 HEERNIS	207	212	419	107	100	207	314	312	626
A20 GENT - CENTRUM - ZUID	218	188	406	127	85	212	345	273	618
A21 VISSERIJ	33	39	72	11	10	21	44	49	93
A221 BRUSSELSE POORT	148	128	276	67	59	126	215	187	402
A23 ZUIDPARK	159	110	269	50	57	107	209	167	376
A24 DIERENTUIN	257	242	499	103	62	165	360	304	664
A31 NEDERKOUTER	152	172	324	87	62	149	239	234	473
A321 SINT - PIETERS	208	129	337	274	225	499	482	354	836
A33 HEUVELPOORT	244	183	427	117	70	187	361	253	614
A342 CITADELPARK	41	29	70	7	9	16	48	38	86
A35 STATION	399	361	760	158	144	302	557	505	1062
A40 GANZENDRIES	162	173	335	58	62	120	220	235	455
A410 PATIJNTJE	55	58	113	10	15	25	65	73	138
A42 NEERMEERSEN	115	90	205	75	63	138	190	153	343
A45 GROENE VALLEI	43	34	77	22	18	40	65	52	117
A46 BLAARMEERSEN	1	2	3	3	1	4	4	3	7
A492 DRONGENSE MEERSEN	76	67	143	24	24	48	100	91	191
A50 DRONGENSTEENWEG	234	214	448	152	137	289	386	351	737
A51 MALEM	21	17	38	17	13	30	38	30	68
A521 BRUGSE POORT	219	206	425	131	115	246	350	321	671
A531 ROOIGEM	183	163	346	164	126	290	347	289	636
A542 GROENDREEF	139	132	271	121	87	208	260	219	479
A60 VOORMUIDE	128	128	256	99	63	162	227	191	418
A62 HAM	154	116	270	114	85	199	268	201	469
A63 TOLHUIS	194	195	389	277	195	472	471	390	861
A64 BLAISANTVEST	62	76	138	44	58	102	106	134	240
A711 EKKERGEM	192	162	354	111	86	197	303	248	551
A722 BIJLOKE	154	202	356	58	51	109	212	253	465
A731 GALGENBERG	470	225	695	116	68	184	586	293	879
A742 PEKELHARING	121	102	223	42	34	76	163	136	299
A801 WONDELGEMSTRAAT	167	152	319	232	215	447	399	367	766
A812 RABOT	73	69	142	49	42	91	122	111	233
A873 RABOT STATION	15	17	32	12	5	17	27	22	49

Sector	Belgen			Niet-Belgen			Totaal		
	M	V	Totaal	M	V	Totaal	M	V	Totaal
B12 OVER DE MEERSSTRAAT	7	2	9	0	0	0	7	2	9
B301 SINT - PIETERS - AALST	168	132	300	118	79	197	286	211	497
B312 DE SMET - DE NAEYER	57	36	93	9	8	17	66	44	110
B321 KAUWPLEIN	151	119	270	135	76	211	286	195	481
B331 DE STERRE	67	49	116	38	29	67	105	78	183
B342 REKENCENTRUM	1	0	1	0	0	0	1	0	1
B354 AAIGEM	56	57	113	34	31	65	90	88	178
B411 OTTERGEMSE DRIES	96	78	174	56	52	108	152	130	282
B422 AKADEMISCH ZIEKENHUIS	5	9	14	6	6	12	11	15	26
B433 STEENAKKER	82	59	141	34	28	62	116	87	203
B443 NIEUW GENT	164	128	292	161	136	297	325	264	589
B452 SINT - ALOIS	9	5	14	5	4	9	14	9	23
B472 GROOTHANDELSMARKT	3	6	9	0	0	0	3	6	9
C710 AFRIKALAAN	30	31	61	58	44	102	88	75	163
C72 MUIDEBRUG	75	42	117	47	43	90	122	85	207
C800 MUIDE	93	80	173	88	64	152	181	144	325
C811 MEULESTEDE	61	51	112	49	49	98	110	100	210
C870 DARSEN		1	1	6	3	9	6	4	10
D001 OOSTAKKER CENTRUM	111	156	267	25	31	56	136	187	323
D012 WITTEWALLE	34	34	68	0	1	1	34	35	69
D023 MAGER GOED	68	74	142	8	5	13	76	79	155
D032 WALPUT	35	22	57	5	3	8	40	25	65
D084 DRIE ZWAANTJES	10	9	19	1	7	8	11	16	27
D091 OOSTAKKERVELD	1	1	2	0	0	0	1	1	2
D10 LOURDES	137	127	264	42	42	84	179	169	348
D181 KRIJTE	29	35	64	8	9	17	37	44	81
D190 SCHANSAKKER	33	33	66	3	3	6	36	36	72
D212 GOEDLEVENSTRAAT	18	15	33	0	1	1	18	16	34
D41 J.F. KENNEDYLAAN	22	17	39	3	3	6	25	20	45
D50 DESTELDONK - DORP	41	31	72	1	3	4	42	34	76
D58 ZAFFELARE	0	1	1	0	0	0	0	1	1
D60 SINT - KRUIS - WINKEL	34	33	67	0	1	1	34	34	68
D610 TER DONK	0	0	0	0	2	2	0	2	2
D69 MENDONK	5	7	12	0	0	0	5	7	12
E00 ST - AMANDSBERG CENTRUM	99	130	229	108	77	185	207	207	414
E01 SINT - BAAFSKOUTER	101	91	192	51	47	98	152	138	290
E021 GROOT BEGIJNHOF	129	102	231	141	111	252	270	213	483
E031 SYNGEMKOUTER	228	213	441	96	66	162	324	279	603
E042 SCHELDESTRAAT	207	215	422	94	87	181	301	302	603
E052 ROZEBROEKEN	48	80	128	16	22	38	64	102	166
E10 WESTVELD - KERN	78	91	169	5	10	15	83	101	184
E19 WESTVELD - VERSPR BEW	2	4	6	0	0	0	2	4	6
E201 OUDE BAREEL - KERN	39	52	91	9	10	19	48	62	110
E222 ACHTENDRIES	67	67	134	3	0	3	70	67	137

Sector	Belgen			Niet-Belgen			Totaal		
	M	V	Totaal	M	V	Totaal	M	V	Totaal
E283 VOORDESTRAAT	1		1	3	0	3	4		4
E29 OUDE BAREEL	49	45	94	7	3	10	56	48	104
E31 SCHELDEOORD	39	54	93	20	24	44	59	78	137
E32 DAMPOORT	134	125	259	178	155	333	312	280	592
E331 SINT - BERNADETTE	77	70	147	26	16	42	103	86	189
F001 GENTBRUGGE - CENTRUM	145	163	308	74	55	129	219	218	437
F01 DRIES	146	151	297	21	30	51	167	181	348
F072 TREKWEG	19	27	46	8	5	13	27	32	59
F091 ZWARTE FLES	1	6	7	0	0	0	1	6	7
F110 SPORTPLEIN	154	172	326	51	27	78	205	199	404
F121 VOGELHOEK	170	181	351	52	36	88	222	217	439
F132 CONINXDONK	5	7	12	0	0	0	5	7	12
G00 LEDEBERG - CENTRUM	280	237	517	189	169	358	469	406	875
G01 FLORA	47	69	116	40	28	68	87	97	184
G022 KEIZERSPARK	12	10	22	8	10	18	20	20	40
G031 EINDEKE	68	48	116	31	42	73	99	90	189
G042 BELLE VUE	66	59	125	42	30	72	108	89	197
G101 L. VANHOUTTEBUURT	186	171	357	77	59	136	263	230	493
G112 DE NAEYERDREEF	63	68	131	42	32	74	105	100	205
G123 MOSCOU	3	4	7	1	0	1	4	4	8
G200 MERELBEKE STATION	82	89	171	35	27	62	117	116	233
H001 ZWIJNAARDE - CENTRUM	130	175	305	21	19	40	151	194	345
H01 ROOSKEN	10	30	40	10	6	16	20	36	56
H020 HUTSEPOT	22	10	32	13	11	24	35	21	56
H042 'T SCHAARKEN	48	55	103	17	18	35	65	73	138
H053 TER LINDEN	26	27	53	7	9	16	33	36	69
H091 ZONNEPUT	16	17	33	1	0	1	17	17	34
H111 KON. LEOPOLDSTRAAT	20	19	39	1	1	2	21	20	41
H171 ZWIJNAARDE - INDUSTRIE	8	6	14	0	1	1	8	7	15
H210 RIJVISSCHE	8	4	12	1	1	2	9	5	14
H220 PAOLALAAN	6	4	10	1	1	2	7	5	12
H310 KLOSSE	7	10	17	0	0	0	7	10	17
H325 HOEDJEN	3	6	9	0	0	0	3	6	9
H394 NIEUWGOED	6	4	10	0	0	0	6	4	10
J00 ST-DENIJS-WESTREM-CENTR	86	95	181	22	12	34	108	107	215
J010 DRIE SLEUTELS	21	34	55	2	5	7	23	39	62
J022 VIERSCHAAR	8	9	17	2	2	4	10	11	21
J091 ROSDAM	2	2	4	0	0	0	2	2	4
J100 MAALTE	55	57	112	7	12	19	62	69	131
J11 STEENAARDE	46	47	93	6	6	12	52	53	105
J172 BUGTEN	15	10	25	3	2	5	18	12	30
J200 AFSNEE - CENTRUM	11	13	24	0	0	0	11	13	24
J280 KOUTER (ST-DENIJS-WESTR)	6	6	12	1	0	1	7	6	13
J290 GOEDINGE	2	2	4	0	0	0	2	2	4

Sector	Belgen			Niet-Belgen			Totaal		
	M	V	Totaal	M	V	Totaal	M	V	Totaal
K001 DRONGEN DORP	28	30	58	2	4	6	30	34	64
K011 EIKENDREEF	27	30	57	6	7	13	33	37	70
K022 OUDE ABDIJ	19	26	45	0	1	1	19	27	46
K10 BAARLE DORP	29	40	69	1	2	3	30	42	72
K11 NOORDHOUT		2	2	0	1	1		3	3
K12 BAARLEVELDE	2	6	8	0	0	0	2	6	8
K132 GAVERLAND	25	24	49	4	2	6	29	26	55
K143 TER RIVIEREN	27	25	52	1	1	2	28	26	54
K171 DRONGEN - INDUSTRIEPARK	4	3	7	0	0	0	4	3	7
K180 BLAUWPOORT	1		1	0	0	0	1		1
K191 VIERLINDEN	6	5	11	0	0	0	6	5	11
K201 LUCHTEREN	25	29	54	2	1	3	27	30	57
K21 HALEWIJN	6	2	8	0	0	0	6	2	8
K220 SLINDONK	3	2	5	0	0	0	3	2	5
K232 CAMPAGNE	24	31	55	1	3	4	25	34	59
K28 KRAAIAARDE	12	11	23	0	0	0	12	11	23
K291 HELSENDRIES	12	9	21	4	2	6	16	11	27
K392 HEIE	12	7	19	1	0	1	13	7	20
K40 DRIE LEIEN	17	23	40	0	2	2	17	25	42
K48 DE KARPER		1	1	0	0	0		1	1
K49 ASSELS	5	6	11	0	0	0	5	6	11
K512 MIJLPAAL	41	43	84	3	9	12	44	52	96
K523 PARADIJSKOUTER	13	16	29	0	3	3	13	19	32
K534 HOOGLAND	11	13	24	2	1	3	13	14	27
K543 DE ROOS	6	9	15	3	1	4	9	10	19
K613 OUDE WEE	32	29	61	2	3	5	34	32	66
K622 HEILIG HUIZEKEN	22	16	38	1	1	2	23	17	40
K630 VARENDRIES	17	13	30	0	1	1	17	14	31
K632 KEUZESTRAAT	4	4	8	6	7	13	10	11	21
L00 MARIAKERKE CENTRUM	83	73	156	31	22	53	114	95	209
L011 KOLEGEM	121	148	269	22	13	35	143	161	304
L02 KERKWIJK	40	37	77	7	12	19	47	49	96
L03 BRUG ZUIDWEST	29	21	50	1	1	2	30	22	52
L04 BRUG ZUIDOOST	16	14	30	4	5	9	20	19	39
L051 VIJFHOEK	44	57	101	7	4	11	51	61	112
L072 LIEVE (MARIAKERKE)	1		1	0	0	0	1		1
L09 MARIAKERKE - VERSPR BEW	4	8	12	3	2	5	7	10	17
L112 MAESWAL	46	31	77	14	16	30	60	47	107
L121 RUSTOORD	194	186	380	86	91	177	280	277	557
L30 BEEKSTRAAT - KOUTER	32	30	62	4	2	6	36	32	68
M00 WONDELGEM CENTRUM	74	78	152	31	40	71	105	118	223
M01 WESTERGEM	110	83	193	42	36	78	152	119	271
M020 KOUTERKEN (WONDELGEM)	107	144	251	16	15	31	123	159	282
M03 WOESTIJNEGOED - MOLENH	96	105	201	52	41	93	148	146	294

Sector	Belgen			Niet-Belgen			Totaal		
	M	V	Totaal	M	V	Totaal	M	V	Totaal
M040 GAVERS (WONDELGEM)	101	96	197	14	13	27	115	109	224
M052 HOUTJEN	17	20	37	7	6	13	24	26	50
M080 LIEVE - NOORD (WO)	1		1	6	2	8	7	2	9
M102 VAN BEVEREPLEIN	223	199	422	164	131	295	387	330	717
M112 STEENGOED	25	18	43	4	5	9	29	23	52
M173 OUDE LIEVE (WONDELGEM)	5	3	8	3	2	5	8	5	13
M27 WISSENHAGESTRAAT	1	2	3	2	2	4	3	4	7
M37 WONDELGEMSE MEERSEN	63	54	117	21	19	40	84	73	157
M472 LANGERBRUGGE	8	4	12	0	0	0	8	4	12

b. vertrekken (naar andere gemeenten en mutaties binnen Gent)

Sector	Belgen			Niet-Belgen			Totaal		
	M	V	Totaal	M	V	Totaal	M	V	Totaal
A00 KUIP	90	75	165	30	19	49	120	94	214
A01 SINT - JACOBS	223	200	423	120	102	222	343	302	645
A02 KOUTER	105	90	195	33	40	73	138	130	268
A03 PATERSHOL	81	58	139	20	30	50	101	88	189
A040 BRIEL	161	155	316	82	55	137	243	210	453
A05 BEGIJNHOFDRIES	259	220	479	119	91	210	378	311	689
A10 SINT - MACHARIUS	149	147	296	104	73	177	253	220	473
A13 HEERNIS	231	200	431	99	96	195	330	296	626
A20 GENT - CENTRUM - ZUID	223	206	429	110	112	222	333	318	651
A21 VISSERIJ	56	45	101	11	3	14	67	48	115
A221 BRUSSELSE POORT	142	154	296	95	71	166	237	225	462
A23 ZUIDPARK	165	125	290	50	52	102	215	177	392
A24 DIERENTUIN	262	241	503	99	75	174	361	316	677
A31 NEDERKOUTER	138	143	281	82	90	172	220	233	453
A321 SINT - PIETERS	219	152	371	379	362	741	598	514	1112
A33 HEUVELPOORT	261	186	447	138	64	202	399	250	649
A342 CITADELPARK	47	34	81	12	8	20	59	42	101
A35 STATION	421	357	778	164	173	337	585	530	1115
A40 GANZENDRIES	154	177	331	55	52	107	209	229	438
A410 PATIJNTJE	61	50	111	16	15	31	77	65	142
A42 NEERMEERSEN	89	114	203	21	14	35	110	128	238
A45 GROENE VALLEI	53	54	107	20	20	40	73	74	147
A46 BLAARMEERSEN	8	5	13	3	2	5	11	7	18
A492 DRONGENSE MEERSEN	63	49	112	8	7	15	71	56	127
A50 DRONGENSTEENWEG	231	242	473	157	120	277	388	362	750
A51 MALEM	13	25	38	4	5	9	17	30	47
A521 BRUGSE POORT	297	262	559	110	105	215	407	367	774
A531 ROOIGEM	186	176	362	140	86	226	326	262	588
A542 GROENDREEF	152	145	297	122	108	230	274	253	527
A60 VOORMUIDE	87	75	162	104	67	171	191	142	333
A62 HAM	164	129	293	102	78	180	266	207	473
A63 TOLHUIS	226	193	419	305	207	512	531	400	931
A64 BLAISANTVEST	69	68	137	56	42	98	125	110	235
A711 EKKERGEM	269	199	468	125	93	218	394	292	686
A722 BIJLOKE	164	138	302	54	38	92	218	176	394
A731 GALGENBERG	341	256	597	80	81	161	421	337	758
A742 PEKELHARING	106	85	191	51	51	102	157	136	293
A801 WONDELGEMSTRAAT	231	183	414	210	197	407	441	380	821
A812 RABOT	80	72	152	33	31	64	113	103	216
A873 RABOT STATION	55	81	136	22	22	44	77	103	180
B12 OVER DE MEERSSTRAAT	1	2	3	0	0	0	1	2	3

Sector	Belgen			Niet-Belgen			Totaal		
	M	V	Totaal	M	V	Totaal	M	V	Totaal
B301 SINT - PIETERS - AALST	156	133	289	115	88	203	271	221	492
B312 DE SMET - DE NAEYER	37	47	84	7	9	16	44	56	100
B321 KAUWPLEIN	156	135	291	118	47	165	274	182	456
B331 DE STERRE	55	58	113	32	17	49	87	75	162
B342 REKENCENTRUM	2		2	0	0	0	2		2
B354 AAIGEM	74	69	143	12	22	34	86	91	177
B411 OTTERGEMSE DRIES	86	82	168	81	55	136	167	137	304
B422 AKADEMISCH ZIEKENHUIS	2	3	5	2	4	6	4	7	11
B433 STEENAKKER	121	123	244	25	43	68	146	166	312
B443 NIEUW GENT	152	123	275	46	50	96	198	173	371
B452 SINT - ALOIS	12	6	18	0	1	1	12	7	19
B472 GROOTHANDELSMARKT	1	4	5	0	0	0	1	4	5
C710 AFRIKALAAN	53	55	108	56	43	99	109	98	207
C72 MUIDEBRUG	69	64	133	40	30	70	109	94	203
C800 MUIDE	96	96	192	54	52	106	150	148	298
C811 MEULESTEDE	70	54	124	21	20	41	91	74	165
C870 DARSEN	0	0	0	21	18	39	21	18	39
D001 OOSTAKKER CENTRUM	112	116	228	7	7	14	119	123	242
D012 WITTEWALLE	39	34	73	0	2	2	39	36	75
D023 MAGER GOED	70	84	154	5	5	10	75	89	164
D032 WALPUT	16	17	33	3	2	5	19	19	38
D084 DRIE ZWAANTJES	10	8	18	0	2	2	10	10	20
D091 OOSTAKKERVELD	0	0	0	2	2	4	2	2	4
D10 LOURDES	129	140	269	18	15	33	147	155	302
D181 KRIJTE	30	19	49	0	3	3	30	22	52
D190 SCHANSAKKER	35	32	67	1	0	1	36	32	68
D212 GOEDLEVENSTRAAT	13	10	23	2	3	5	15	13	28
D41 J.F. KENNEDYLAAN	13	12	25	5	6	11	18	18	36
D471 TEXACO	2	1	3	0	0	0	2	1	3
D50 DESTELDONK - DORP	31	24	55	0	0	0	31	24	55
D58 ZAFFELARE	0	1	1	0	0	0	0	1	1
D60 SINT - KRUIS - WINKEL	43	32	75	0	1	1	43	33	76
D610 TER DONK	0	0	0	1	1	2	1	1	2
D69 MENDONK	5	5	10	0	0	0	5	5	10
E00 ST - AMANDSBERG CENTRUM	125	118	243	94	81	175	219	199	418
E01 SINT - BAAFSKOUTER	88	118	206	55	45	100	143	163	306
E021 GROOT BEGIJNHOF	143	148	291	130	83	213	273	231	504
E031 SYNGEMKOUTER	209	218	427	50	42	92	259	260	519
E042 SCHELDESTRAAT	227	236	463	85	66	151	312	302	614
E052 ROZEBROEKEN	54	64	118	19	15	34	73	79	152
E10 WESTVELD - KERN	87	97	184	7	6	13	94	103	197
E19 WESTVELD - VERSPR BEW	3	2	5	0	0	0	3	2	5
E201 OUDE BAREEL - KERN	36	35	71	4	2	6	40	37	77
E222 ACHTENDRIES	38	31	69	8	5	13	46	36	82

Sector	Belgen			Niet-Belgen			Totaal		
	M	V	Totaal	M	V	Totaal	M	V	Totaal
E283 VOORDESTRAAT	4	1	5	6	2	8	10	3	13
E29 OUDE BAREEL	26	27	53	3	0	3	29	27	56
E31 SCHELDEOORD	25	37	62	11	6	17	36	43	79
E32 DAMPOORT	139	148	287	172	131	303	311	279	590
E331 SINT - BERNADETTE	66	65	131	16	10	26	82	75	157
F001 GENTBRUGGE - CENTRUM	151	157	308	60	49	109	211	206	417
F01 DRIES	128	144	272	20	24	44	148	168	316
F072 TREKWEG	24	24	48	10	11	21	34	35	69
F091 ZWARTE FLES	2	6	8	0	0	0	2	6	8
F110 SPORTPLEIN	147	155	302	48	31	79	195	186	381
F121 VOGELHOEK	145	142	287	41	24	65	186	166	352
F132 CONINXDONK	6	8	14	0	0	0	6	8	14
G00 LEDEBERG - CENTRUM	297	288	585	175	157	332	472	445	917
G01 FLORA	50	63	113	36	37	73	86	100	186
G022 KEIZERSPARK	14	13	27	7	9	16	21	22	43
G031 EINDEKE	56	46	102	30	28	58	86	74	160
G042 BELLE VUE	64	71	135	22	19	41	86	90	176
G101 L. VANHOUTTEBUURT	182	180	362	54	45	99	236	225	461
G112 DE NAEYERDREEF	48	45	93	34	29	63	82	74	156
G123 MOSCOU	10	7	17	1	4	5	11	11	22
G200 MERELBEKE STATION	67	65	132	28	21	49	95	86	181
H001 ZWIJNAARDE - CENTRUM	111	131	242	14	13	27	125	144	269
H01 ROOSKEN	23	25	48	5	4	9	28	29	57
H020 HUTSEPOT	17	15	32	6	5	11	23	20	43
H042 'T SCHAARKEN	40	41	81	9	5	14	49	46	95
H053 TER LINDEN	37	23	60	4	5	9	41	28	69
H091 ZONNEPUT	13	25	38	0	1	1	13	26	39
H111 KON. LEOPOLDSTRAAT	9	8	17	0	0	0	9	8	17
H171 ZWIJNAARDE - INDUSTRIE	10	4	14	0	1	1	10	5	15
H196 MAALTEPARK	1	0	1	0	0	0	1	0	1
H210 RIJVISSCHE	3	5	8	1	0	1	4	5	9
H220 PAOLALAAN	3	4	7	2	0	2	5	4	9
H310 KLOSSE	6	11	17	0	0	0	6	11	17
H325 HOEDJEN	7	10	17	0	0	0	7	10	17
H394 NIEUWGOED	7	6	13	1	1	2	8	7	15
J00 ST-DENIJS-WESTREM-CENTR	60	75	135	15	5	20	75	80	155
J010 DRIE SLEUTELS	33	43	76	2	2	4	35	45	80
J022 VIERSCHAAR	6	13	19	4	2	6	10	15	25
J081 PUTTENHOVE	1	0	1	0	0	0	1	0	1
J091 ROSDAM	1	3	4	0	0	0	1	3	4
J100 MAALTE	57	46	103	10	12	22	67	58	125
J11 STEENAARDE	40	55	95	3	6	9	43	61	104
J172 BUGTEN	2	3	5	1	0	1	3	3	6
J200 AFSNEE - CENTRUM	9	12	21	0	1	1	9	13	22

Sector	Belgen			Niet-Belgen			Totaal		
	M	V	Totaal	M	V	Totaal	M	V	Totaal
J280 KOUTER (ST-DENIJS-WESTR)	8	11	19	1	2	3	9	13	22
J290 GOEDINGE	3	6	9	0	0	0	3	6	9
K001 DRONGEN DORP	22	20	42	7	2	9	29	22	51
K011 EIKENDREEF	46	38	84	0	1	1	46	39	85
K022 OUDE ABDIJ	17	12	29	2	3	5	19	15	34
K10 BAARLE DORP	18	27	45	7	5	12	25	32	57
K11 NOORDHOUT	7	8	15	0	0	0	7	8	15
K12 BAARLEVELDE	4	3	7	1	0	1	5	3	8
K132 GAVERLAND	23	20	43	0	0	0	23	20	43
K143 TER RIVIEREN	21	20	41	1	2	3	22	22	44
K171 DRONGEN - INDUSTRIEPARK	3	5	8	0	0	0	3	5	8
K180 BLAUWPOORT	1	0	1	0	0	0	1	0	1
K191 VIERLINDEN	4	6	10	0	0	0	4	6	10
K201 LUCHTEREN	18	13	31	1	0	1	19	13	32
K21 HALEWIJN	6	6	12	0	0	0	6	6	12
K220 SLINDONK	3	1	4	0	0	0	3	1	4
K232 CAMPAGNE	17	34	51	0	3	3	17	37	54
K28 KRAAIAARDE	4	5	9	0	0	0	4	5	9
K291 HELSENDRIES	19	18	37	0	0	0	19	18	37
K392 HEIE	11	11	22	0	2	2	11	13	24
K40 DRIE LEIEN	20	20	40	1	0	1	21	20	41
K48 DE KARPER	2	1	3	0	0	0	2	1	3
K49 ASSELS	3	6	9	0	0	0	3	6	9
K512 MIJLPAAL	51	47	98	1	3	4	52	50	102
K523 PARADIJSKOUTER	19	26	45	1	0	1	20	26	46
K534 HOOGLAND	13	16	29	0	1	1	13	17	30
K543 DE ROOS	5	6	11	3	1	4	8	7	15
K613 OUDE WEE	35	42	77	0	0	0	35	42	77
K622 HEILIG HUIZEKEN	15	15	30	1	0	1	16	15	31
K630 VARENDRIES	23	20	43	1	1	2	24	21	45
K632 KEUZESTRAAT	6	4	10	5	7	12	11	11	22
K682 WAFELIJZER	0	1	1	0	0	0	0	1	1
K691 PRINSENHOF	0	1	1	0	0	0	0	1	1
L00 MARIAKERKE CENTRUM	91	91	182	20	23	43	111	114	225
L011 KOLEGEM	93	104	197	12	11	23	105	115	220
L02 KERKWIJK	56	56	112	10	11	21	66	67	133
L03 BRUG ZUIDWEST	27	21	48	1	2	3	28	23	51
L04 BRUG ZUIDOOST	8	8	16	0	0	0	8	8	16
L051 VIJFHOEK	38	51	89	2	3	5	40	54	94
L072 LIEVE (MARIAKERKE)	1	0	1	0	0	0	1	0	1
L09 MARIAKERKE - VERSPR BEW	11	10	21	0	0	0	11	10	21
L112 MAESWAL	60	55	115	15	14	29	75	69	144
L121 RUSTOORD	196	179	375	104	78	182	300	257	557
L30 BEEKSTRAAT - KOUTER	39	28	67	0	0	0	39	28	67

Sector	Belgen			Niet-Belgen			Totaal		
	M	V	Totaal	M	V	Totaal	M	V	Totaal
M00 WONDELGEM CENTRUM	105	74	179	61	61	122	166	135	301
M01 WESTERGEM	99	90	189	26	25	51	125	115	240
M020 KOUTERKEN (WONDELGEM)	98	101	199	15	12	27	113	113	226
M03 WOESTIJNEGOED - MOLENH	114	99	213	29	28	57	143	127	270
M040 GAVERS (WONDELGEM)	69	98	167	8	6	14	77	104	181
M052 HOUTJEN	15	17	32	1	0	1	16	17	33
M080 LIEVE - NOORD (WO)	1	5	6	3	2	5	4	7	11
M102 VAN BEVEREPLEIN	218	225	443	119	100	219	337	325	662
M112 STEENGOED	19	20	39	0	1	1	19	21	40
M173 OUDE LIEVE (WONDELGEM)	2	1	3	2	3	5	4	4	8
M27 WISSENHAGESTRAAT	2	6	8	1	2	3	3	8	11
M37 WONDELGEMSE MEERSEN	74	63	137	28	18	46	102	81	183
M472 LANGERBRUGGE	5	4	9	0	0	0	5	4	9
M49 PACTGOED	0	1	1	0	0	0	0	1	1

c. geboorten

Sector	Belgen			Niet-Belgen			Totaal		
	M	V	Totaal	M	V	Totaal	M	V	Totaal
A00 KUIP	4	3	7	2	1	3	6	4	10
A01 SINT - JACOBS	18	4	22	1	3	4	19	7	26
A02 KOUTER	2	2	4	4	0	4	6	2	8
A03 PATERSHOL	4	1	5	1	0	1	5	1	6
A040 BRIEL	4	7	11	1	4	5	5	11	16
A05 BEGIJNHOFDRIES	10	17	27	5	2	7	15	19	34
A10 SINT - MACHARIUS	15	5	20	2	4	6	17	9	26
A13 HEERNIS	19	16	35	4	6	10	23	22	45
A20 GENT - CENTRUM - ZUID	9	5	14	9	0	9	18	5	23
A21 VISSERIJ	2	3	5	0	1	1	2	4	6
A221 BRUSSELSE POORT	8	5	13	2	3	5	10	8	18
A23 ZUIDPARK	12	9	21	1	1	2	13	10	23
A24 DIERENTUIN	13	14	27	3	4	7	16	18	34
A31 NEDERKOUTER	10	8	18	6	3	9	16	11	27
A321 SINT - PIETERS	3	5	8	4	3	7	7	8	15
A33 HEUVELPOORT	16	10	26	1	1	2	17	11	28
A342 CITADELPARK	0	1	1	2	0	2	2	1	3
A35 STATION	27	22	49	5	6	11	32	28	60
A40 GANZENDRIES	15	5	20	2	4	6	17	9	26
A410 PATIJNTJE	5	9	14	0	1	1	5	10	15
A42 NEERMEERSEN	17	13	30	5	5	10	22	18	40
A45 GROENE VALLEI	4	2	6	2	1	3	6	3	9
A492 DRONGENSE MEERSEN	5	6	11	3	2	5	8	8	16
A50 DRONGENSTEENWEG	37	29	66	7	6	13	44	35	79
A51 MALEM	3	8	11	1	0	1	4	8	12
A521 BRUGSE POORT	26	32	58	4	5	9	30	37	67
A531 ROOIGEM	17	26	43	6	9	15	23	35	58
A542 GROENDREEF	12	17	29	10	12	22	22	29	51
A60 VOORMUIDE	4	9	13	2	3	5	6	12	18
A62 HAM	11	20	31	4	10	14	15	30	45
A63 TOLHUIS	18	17	35	13	15	28	31	32	63
A64 BLAISANTVEST	16	8	24	6	1	7	22	9	31
A711 EKKERGEM	21	19	40	1	1	2	22	20	42
A722 BIJLOKE	11	9	20	3	4	7	14	13	27
A731 GALGENBERG	12	8	20	2	0	2	14	8	22
A742 PEKELHARING	8	6	14	3	0	3	11	6	17
A801 WONDELGEMSTRAAT	26	15	41	18	11	29	44	26	70
A812 RABOT	10	8	18	1	1	2	11	9	20
A873 RABOT STATION	3	2	5	0	1	1	3	3	6
B12 OVER DE MEERSSTRAAT	2	1	3	0	0	0	2	1	3
B301 SINT - PIETERS - AALST	14	12	26	4	1	5	18	13	31
B312 DE SMET - DE NAEYER	3	4	7	0	0	0	3	4	7

Sector	Belgen			Niet-Belgen			Totaal		
	M	V	Totaal	M	V	Totaal	M	V	Totaal
B321 KAUWPLEIN	17	14	31	4	4	8	21	18	39
B331 DE STERRE	10	6	16	1	0	1	11	6	17
B354 AAIGEM	6	13	19	0	0	0	6	13	19
B411 OTTERGEMSE DRIES	15	11	26	1	2	3	16	13	29
B422 AKADEMISCH ZIEKENHUIS	2	3	5	0	0	0	2	3	5
B433 STEENAKKER	19	19	38	4	1	5	23	20	43
B443 NIEUW GENT	25	19	44	5	8	13	30	27	57
B452 SINT - ALOIS	1	0	1	0	0	0	1	0	1
B472 GROOTHANDELSMARKT	2	0	2	0	0	0	2	0	2
C710 AFRIKALAAN	6	2	8	7	6	13	13	8	21
C72 MUIDEBRUG	9	6	15	3	3	6	12	9	21
C800 MUIDE	13	18	31	4	4	8	17	22	39
C811 MEULESTEDE	5	13	18	1	6	7	6	19	25
D001 OOSTAKKER CENTRUM	21	13	34	0	0	0	21	13	34
D012 WITTEWALLE	5	5	10	0	0	0	5	5	10
D023 MAGER GOED	7	4	11	0	0	0	7	4	11
D032 WALPUT	4	3	7	0	0	0	4	3	7
D084 DRIE ZWAANTJES	3	1	4	1	0	1	4	1	5
D10 LOURDES	16	27	43	3	1	4	19	28	47
D181 KRIJTE	3	5	8	2	0	2	5	5	10
D190 SCHANSAKKER	2	1	3	0	0	0	2	1	3
D212 GOEDLEVENSTRAAT	1	0	1	0	0	0	1	0	1
D41 J.F. KENNEDYLAAN	1	1	2	0	0	0	1	1	2
D50 DESTELDONK - DORP	8	2	10	0	0	0	8	2	10
D60 SINT - KRUIS - WINKEL	10	4	14	1	0	1	11	4	15
D610 TER DONK	0	0	0	0	1	1	0	1	1
D69 MENDONK	2	0	2	0	0	0	2	0	2
E00 ST-AMANDSBERG CENTR	20	17	37	5	6	11	25	23	48
E01 SINT - BAAFSKOUTER	13	23	36	2	3	5	15	26	41
E021 GROOT BEGIJNHOF	28	15	43	5	5	10	33	20	53
E031 SYNGEMKOUTER	19	27	46	7	6	13	26	33	59
E042 SCHELDESTRAAT	43	33	76	2	2	4	45	35	80
E052 ROZEBROEKEN	5	6	11	3	1	4	8	7	15
E10 WESTVELD - KERN	8	14	22	1	0	1	9	14	23
E201 OUDE BAREEL - KERN	3	8	11	0	0	0	3	8	11
E222 ACHTENDRIES	4	2	6	0	0	0	4	2	6
E29 OUDE BAREEL	3	10	13	0	0	0	3	10	13
E31 SCHELDEOORD	3	2	5	0	1	1	3	3	6
E32 DAMPOORT	21	12	33	14	9	23	35	21	56
E331 SINT - BERNADETTE	10	7	17	0	0	0	10	7	17
F001 GENTBRUGGE - CENTRUM	32	19	51	4	5	9	36	24	60
F01 DRIES	18	19	37	0	2	2	18	21	39
F072 TREKWEG	3	4	7	1	0	1	4	4	8
F110 SPORTPLEIN	14	14	28	1	3	4	15	17	32

Sector	Belgen			Niet-Belgen			Totaal		
	M	V	Totaal	M	V	Totaal	M	V	Totaal
F121 VOGELHOEK	31	26	57	1	2	3	32	28	60
G00 LEDEBERG - CENTRUM	33	41	74	9	10	19	42	51	93
G01 FLORA	10	10	20	1	0	1	11	10	21
G022 KEIZERSPARK	2	3	5	1	0	1	3	3	6
G031 EINDEKE	8	7	15	1	3	4	9	10	19
G042 BELLE VUE	9	3	12	4	0	4	13	3	16
G101 L. VANHOUTTEBUURT	31	24	55	3	4	7	34	28	62
G112 DE NAEYERDREEF	7	11	18	2	2	4	9	13	22
G123 MOSCOU	1	1	2	0	0	0	1	1	2
G200 MERELBEKE STATION	11	10	21	4	0	4	15	10	25
H001 ZWIJNAARDE - CENTRUM	9	16	25	1	2	3	10	18	28
H01 ROOSKEN	3	5	8	0	0	0	3	5	8
H020 HUTSEPOT	1	1	2	1	0	1	2	1	3
H042 'T SCHAARKEN	4	8	12	0	0	0	4	8	12
H053 TER LINDEN	1	6	7	0	0	0	1	6	7
H091 ZONNEPUT	2	3	5	0	0	0	2	3	5
H111 KON. LEOPOLDSTRAAT	2	0	2	0	0	0	2	0	2
H171 ZWIJNAARDE - INDUSTRIE	0	1	1	1	0	1	1	1	2
H210 RIJVISSCHE	0	4	4	0	0	0	0	4	4
H220 PAOLALAAN	1	0	1	0	0	0	1	0	1
H394 NIEUWGOED	0	1	1	0	0	0	0	1	1
J00 ST-DENIJS-WESTREM-CENTR	2	7	9	1	0	1	3	7	10
J010 DRIE SLEUTELS	4	1	5	0	0	0	4	1	5
J022 VIERSCHAAR	1	0	1	0	0	0	1	0	1
J100 MAALTE	5	5	10	1	1	2	6	6	12
J11 STEENAARDE	5	4	9	0	1	1	5	5	10
J172 BUGTEN	0	2	2	0	0	0	0	2	2
J200 AFSNEE - CENTRUM	0	2	2	0	0	0	0	2	2
J280 KOUTER (ST-DENIJS-WESTR)	1	0	1	0	0	0	1	0	1
J290 GOEDINGE	0	1	1	0	0	0	0	1	1
K001 DRONGEN DORP	4	2	6	0	0	0	4	2	6
K011 EIKENDREEF	3	3	6	0	1	1	3	4	7
K10 BAARLE DORP	3	1	4	0	0	0	3	1	4
K11 NOORDHOUT	0	1	1	0	0	0	0	1	1
K12 BAARLEVELDE	0	1	1	0	0	0	0	1	1
K132 GAVERLAND	6	1	7	0	0	0	6	1	7
K143 TER RIVIEREN	1	1	2	0	0	0	1	1	2
K171 DRONGEN - INDUSTRIEPARK	0	1	1	0	0	0	0	1	1
K191 VIERLINDEN	1	0	1	0	0	0	1	0	1
K201 LUCHTEREN	0	1	1	0	0	0	0	1	1
K21 HALEWIJN	2	0	2	0	0	0	2	0	2
K220 SLINDONK	0	1	1	0	0	0	0	1	1
K232 CAMPAGNE	4	6	10	0	0	0	4	6	10
K28 KRAAIAARDE	0	1	1	0	0	0	0	1	1

Sector	Belgen			Niet-Belgen			Totaal		
	M	V	Totaal	M	V	Totaal	M	V	Totaal
K291 HELSENDRIES	2	3	5	0	0	0	2	3	5
K392 HEIE	1	4	5	0	0	0	1	4	5
K40 DRIE LEIEN	3	5	8	0	0	0	3	5	8
K48 DE KARPER	1	0	1	0	0	0	1	0	1
K49 ASSELS	1	0	1	0	0	0	1	0	1
K512 MIJLPAAL	7	4	11	0	0	0	7	4	11
K523 PARADIJSKOUTER	6	3	9	0	0	0	6	3	9
K534 HOOGLAND	0	1	1	1	0	1	1	1	2
K543 DE ROOS	3	1	4	0	0	0	3	1	4
K613 OUDE WEE	6	8	14	1	0	1	7	8	15
K622 HEILIG HUIZEKEN	2	1	3	0	0	0	2	1	3
K630 VARENDRIES	2	1	3	0	0	0	2	1	3
K632 KEUZESTRAAT	3	0	3	0	0	0	3	0	3
L00 MARIAKERKE CENTRUM	11	11	22	3	0	3	14	11	25
L011 KOLEGEM	13	9	22	3	0	3	16	9	25
L02 KERKWIJK	6	2	8	1	1	2	7	3	10
L03 BRUG ZUIDWEST	4	5	9	0	0	0	4	5	9
L04 BRUG ZUIDOOST	0	2	2	0	0	0	0	2	2
L051 VIJFHOK	8	5	13	0	0	0	8	5	13
L112 MAESWAL	10	5	15	1	0	1	11	5	16
L121 RUSTOORD	20	17	37	6	7	13	26	24	50
L30 BEEKSTRAAT - KOUTER	5	4	9	0	0	0	5	4	9
M00 WONDELGEM CENTRUM	14	11	25	2	3	5	16	14	30
M01 WESTERGEM	16	18	34	1	3	4	17	21	38
M020 KOUTERKEN (WONDELGEM)	13	9	22	0	1	1	13	10	23
M03 WOESTIJNEGOED - MOLENHK	13	11	24	5	0	5	18	11	29
M040 GAVERS (WONDELGEM)	12	14	26	0	2	2	12	16	28
M052 HOUTJEN	1	2	3	0	0	0	1	2	3
M102 VAN BEVEREPLEIN	28	25	53	12	11	23	40	36	76
M112 STEENGOED	1	5	6	0	0	0	1	5	6
M173 OUDE LIEVE (WONDELGEM)	1	0	1	0	0	0	1	0	1
M27 WISSENHAGESTRAAT	1	0	1	0	0	0	1	0	1
M37 WONDELGEMSE MEERSEN	8	7	15	2	0	2	10	7	17
M472 LANGERBRUGGE	0	1	1	0	1	1	0	2	2

d. Overlijdens

Sector	Belgen			Niet-Belgen			Totaal		
	M	V	Totaal	M	V	Totaal	M	V	Totaal
A00 KUIP	4	0	4	1	0	1	5	0	5
A01 SINT - JACOBS	14	14	28	1	1	2	15	15	30
A02 KOUTER	1	5	6	0	0	0	1	5	6
A03 PATERSHOL	4	2	6	0	0	0	4	2	6
A040 BRIEL	39	55	94	3	2	5	42	57	99
A05 BEGIJNHOFDRIES	14	20	34	1	0	1	15	20	35
A10 SINT - MACHARIUS	8	11	19	1	2	3	9	13	22
A13 HEERNIS	5	5	10	2	0	2	7	5	12
A20 GENT - CENTRUM - ZUID	5	5	10	0	0	0	5	5	10
A21 VISSERIJ	1	0	1	0	0	0	1	0	1
A221 BRUSSELSE POORT	2	6	8	0	0	0	2	6	8
A23 ZUIDPARK	4	11	15	0	0	0	4	11	15
A24 DIERENTUIN	16	22	38	0	0	0	16	22	38
A31 NEDERKOUTER	12	20	32	0	0	0	12	20	32
A321 SINT - PIETERS	17	24	41	1	0	1	18	24	42
A33 HEUVELPOORT	18	18	36	1	1	2	19	19	38
A342 CITADELPARK	2	4	6	0	0	0	2	4	6
A35 STATION	13	8	21	0	0	0	13	8	21
A40 GANZENDRIES	9	7	16	0	0	0	9	7	16
A410 PATIJNTJE	9	3	12	0	0	0	9	3	12
A42 NEERMEERSEN	17	17	34	1	1	2	18	18	36
A45 GROENE VALLEI	13	8	21	0	0	0	13	8	21
A492 DRONGENSE MEERSEN	0	1	1	0	0	0	0	1	1
A50 DRONGENSTEENWEG	12	8	20	3	0	3	15	8	23
A51 MALEM	5	1	6	0	0	0	5	1	6
A521 BRUGSE POORT	13	15	28	0	2	2	13	17	30
A531 ROOIGEM	8	7	15	0	1	1	8	8	16
A542 GROENDREEF	6	6	12	1	1	2	7	7	14
A60 VOORMUIDE	12	6	18	1	3	4	13	9	22
A62 HAM	3	3	6	0	0	0	3	3	6
A63 TOLHUIS	28	42	70	3	2	5	31	44	75
A64 BLAISANTVEST	4	1	5	2	0	2	6	1	7
A711 EKKEGEM	7	7	14	1	0	1	8	7	15
A722 BIJLOKE	14	37	51	1	0	1	15	37	52
A731 GALGENBERG	12	12	24	0	0	0	12	12	24
A742 PEKELHARING	4	2	6	0	0	0	4	2	6
A801 WONDELGEMSTRAAT	16	5	21	3	2	5	19	7	26
A812 RABOT	3	2	5	0	0	0	3	2	5
A873 RABOT STATION	6	4	10	0	0	0	6	4	10
B301 SINT - PIETERS - AALST	6	3	9	0	0	0	6	3	9
B312 DE SMET - DE NAEYER	2	1	3	0	0	0	2	1	3

Sector	Belgen			Niet-Belgen			Totaal		
	M	V	Totaal	M	V	Totaal	M	V	Totaal
B321 KAUWPLEIN	8	10	18	0	1	1	8	11	19
B331 DE STERRE	2	1	3	0	0	0	2	1	3
B342 REKENCENTRUM	0	0	0	0	1	1	0	1	1
B354 AAIGEM	7	4	11	0	0	0	7	4	11
B411 OTTERGEMSE DRIES	6	3	9	0	0	0	6	3	9
B433 STEENAKKER	9	5	14	1	0	1	10	5	15
B443 NIEUW GENT	25	13	38	0	1	1	25	14	39
B452 SINT - ALOIS	1	0	1	0	0	0	1	0	1
B472 GROOTHANDELSMARKT	1	0	1	0	0	0	1	0	1
C710 AFRIKALAAN	3	1	4	0	0	0	3	1	4
C72 MUIDEBRUG	5	3	8	0	0	0	5	3	8
C800 MUIDE	5	2	7	1	0	1	6	2	8
C811 MEULESTEDE	6	4	10	1	1	2	7	5	12
D001 OOSTAKKER CENTRUM	24	45	69	1	0	1	25	45	70
D012 WITTEWALLE	3	2	5	0	0	0	3	2	5
D023 MAGER GOED	12	5	17	0	0	0	12	5	17
D032 WALPUT	2	0	2	0	0	0	2	0	2
D10 LOURDES	16	21	37	0	0	0	16	21	37
D181 KRIJTE	1	1	2	0	0	0	1	1	2
D190 SCHANSAKKER	3	0	3	0	0	0	3	0	3
D212 GOEDLEVENSTRAAT	3	2	5	0	0	0	3	2	5
D41 J.F. KENNEDYLAAN	1	1	2	1	0	1	2	1	3
D50 DESTELDONK - DORP	4	2	6	0	0	0	4	2	6
D60 SINT - KRUIS - WINKEL	4	0	4	0	0	0	4	0	4
D610 TER DONK	0	1	1	0	0	0	0	1	1
D69 MENDONK	1	0	1	0	0	0	1	0	1
E00 SINT - AMANDSBERG CENTR	12	10	22	2	1	3	14	11	25
E01 SINT - BAAFSKOUTER	11	3	14	0	0	0	11	3	14
E021 GROOT BEGIJNHOF	6	3	9	1	0	1	7	3	10
E031 SYNGEMKOUTER	13	12	25	0	1	1	13	13	26
E042 SCHELDESTRAAT	14	8	22	4	1	5	18	9	27
E052 ROZEBROEKEN	13	39	52	0	1	1	13	40	53
E10 WESTVELD - KERN	8	14	22	0	0	0	8	14	22
E201 OUDE BAREEL - KERN	5	2	7	1	0	1	6	2	8
E222 ACHTENDRIES	4	0	4	1	0	1	5	0	5
E29 OUDE BAREEL	3	0	3	0	0	0	3	0	3
E31 SCHELDEOORD	5	13	18	0	3	3	5	16	21
E32 DAMPOORT	10	8	18	0	4	4	10	12	22
E331 SINT - BERNADETTE	7	1	8	0	0	0	7	1	8
F001 GENTBRUGGE - CENTRUM	26	27	53	0	0	0	26	27	53
F01 DRIES	15	13	28	0	0	0	15	13	28
F072 TREKWEG	1	1	2	0	0	0	1	1	2
F091 ZWARTE FLES	0	0	0	1	0	1	1	0	1
F110 SPORTPLEIN	20	36	56	1	0	1	21	36	57

Sector	Belgen			Niet-Belgen			Totaal		
	M	V	Totaal	M	V	Totaal	M	V	Totaal
F121 VOGELHOEK	15	10	25	0	0	0	15	10	25
F132 CONINXDONK	0	1	1	0	0	0	0	1	1
G00 LEDEBERG - CENTRUM	19	11	30	1	1	2	20	12	32
G01 FLORA	3	0	3	0	0	0	3	0	3
G022 KEIZERSPARK	1	0	1	0	0	0	1	0	1
G031 EINDEKE	4	5	9	2	1	3	6	6	12
G042 BELLE VUE	7	5	12	0	0	0	7	5	12
G101 L. VANHOUTTEBUURT	6	8	14	0	0	0	6	8	14
G112 DE NAEYERDREEF	14	35	49	0	0	0	14	35	49
G123 MOSCOU	1	0	1	0	0	0	1	0	1
G200 MERELBEKE STATION	7	2	9	0	1	1	7	3	10
H001 ZWIJNAARDE - CENTRUM	27	49	76	1	0	1	28	49	77
H01 ROOSKEN	1	1	2	0	0	0	1	1	2
H020 HUTSEPOT	2	3	5	0	0	0	2	3	5
H042 'T SCHAARKEN	5	4	9	0	0	0	5	4	9
H053 TER LINDEN	4	8	12	0	1	1	4	9	13
H091 ZONNEPUT	1	2	3	0	0	0	1	2	3
H210 RIJVISSCHE	1	1	2	0	0	0	1	1	2
H220 PAOLALAAAN	0	1	1	0	0	0	0	1	1
H310 KLOSSE	0	1	1	0	0	0	0	1	1
H325 HOEDJEN	0	1	1	0	0	0	0	1	1
J00 SINT-DENIJS-WESTREM-CENTR	14	26	40	0	0	0	14	26	40
J010 DRIE SLEUTELS	4	1	5	0	0	0	4	1	5
J022 VIERSCHAAR	2	0	2	0	0	0	2	0	2
J100 MAALTE	6	4	10	1	0	1	7	4	11
J11 STEENAARDE	8	7	15	0	0	0	8	7	15
J200 AFSNEE - CENTRUM	1	2	3	0	0	0	1	2	3
J280 KOUTER (ST-DENIJS-WESTR)	0	2	2	0	0	0	0	2	2
J290 GOEDINGE	1	0	1	0	0	0	1	0	1
K001 DRONGEN DORP	1	2	3	0	0	0	1	2	3
K011 EIKENDREEF	2	1	3	0	0	0	2	1	3
K022 OUDE ABDIJ	1	1	2	0	0	0	1	1	2
K10 BAARLE DORP	9	28	37	0	0	0	9	28	37
K11 NOORDHOUT	0	1	1	0	0	0	0	1	1
K12 BAARLEVELDE	0	1	1	0	0	0	0	1	1
K132 GAVERLAND	2	3	5	0	0	0	2	3	5
K143 TER RIVIEREN	3	1	4	0	0	0	3	1	4
K201 LUCHTEREN	1	1	2	0	0	0	1	1	2
K21 HALEWIJN	1	0	1	0	0	0	1	0	1
K220 SLINDONK	0	1	1	0	0	0	0	1	1
K232 CAMPAGNE	8	1	9	0	0	0	8	1	9
K28 KRAAIAARDE	0	1	1	0	0	0	0	1	1
K291 HELSENDRIES	1	0	1	0	0	0	1	0	1
K392 HEIE	1	0	1	0	0	0	1	0	1

Sector	Belgen			Niet-Belgen			Totaal		
	M	V	Totaal	M	V	Totaal	M	V	Totaal
K40 DRIE LEIEN	3	0	3	0	0	0	3	0	3
K49 ASSELS	2	1	3	0	0	0	2	1	3
K512 MIJLPAAL	7	8	15	0	0	0	7	8	15
K523 PARADIJSKOUTER	2	2	4	0	0	0	2	2	4
K543 DE ROOS	1	1	2	0	0	0	1	1	2
K613 OUDE WEE	4	3	7	1	0	1	5	3	8
K622 HEILIG HUIZEKEN	0	1	1	0	0	0	0	1	1
K630 VARENDRIES	2	0	2	0	0	0	2	0	2
K632 KEUZESTRAAT	0	1	1	0	0	0	0	1	1
L00 MARIAKERKE CENTRUM	6	10	16	0	0	0	6	10	16
L011 KOLEGEM	26	11	37	0	0	0	26	11	37
L02 KERKWIJK	10	2	12	0	0	0	10	2	12
L03 BRUG ZUIDWEST	1	0	1	0	0	0	1	0	1
L04 BRUG ZUIDOOST	0	1	1	0	0	0	0	1	1
L051 VIJFHOEK	3	3	6	0	0	0	3	3	6
L09 MARIAKERKE - VERSPR BEW	3	1	4	0	0	0	3	1	4
L112 MAESWAL	3	4	7	0	0	0	3	4	7
L121 RUSTOORD	23	10	33	0	1	1	23	11	34
L30 BEEKSTRAAT - KOUTER	4	4	8	0	0	0	4	4	8
M00 WONDELGEM CENTRUM	17	20	37	0	1	1	17	21	38
M01 WESTERGEM	6	6	12	0	0	0	6	6	12
M020 KOUTERKEN (WONDELGEM)	19	9	28	4	2	6	23	11	34
M03 WOESTIJNEGOED - MOLENHK	20	33	53	1	0	1	21	33	54
M040 GAVERS (WONDELGEM)	10	7	17	0	0	0	10	7	17
M052 HOUTJEN	1	0	1	0	0	0	1	0	1
M080 LIEVE - NOORD (WO)	1	0	1	0	0	0	1	0	1
M102 VAN BEVEREPLEIN	15	13	28	1	2	3	16	15	31
M112 STEENGOED	1	5	6	1	0	1	2	5	7
M27 WISSENHAGESTRAAT	0	1	1	0	0	0	0	1	1
M37 WONDELGEMSE MEERSEN	7	1	8	1	0	1	8	1	9

9. Bevolking per Stadsdeel (31/12/2016)

9.1. Bevolkingssamenstelling per Stadsdeel – gebiedsgerichte werking. Belgen en Niet-Belgen

Wijk	Belgen			Niet-Belgen			Totaal		
	M	V	TOT	M	V	TOT	M	V	TOT
Binnenstad	7407	7119	14526	2182	1726	3908	9589	8845	18434
Bloemekenswijk	3772	3811	7583	888	860	1748	4660	4671	9331
Brugse Poort - Rooigem	7603	7979	15582	1865	1776	3641	9468	9755	19223
Dampoort	4947	5093	10040	1340	1172	2512	6287	6265	12552
Drongen	6217	6410	12627	161	172	333	6378	6582	12960
Elisabethbegijnhof -	3428	3001	6429	675	519	1194	4103	3520	7623
Gentbrugge	3474	3812	7286	237	224	461	3711	4036	7747
Kanaaldorpen en -zone	1247	1177	2424	32	44	76	1279	1221	2500
Ledeberg	3857	3856	7713	841	834	1675	4698	4690	9388
Macharius - Heirnis	2699	2702	5401	681	661	1342	3380	3363	6743
Mariakerke	6141	6687	12828	371	322	693	6512	7009	13521
Moscou - Vogelhoek	2409	2534	4943	224	189	413	2633	2723	5356
Muide - Meulestede -	2359	2283	4642	823	754	1577	3182	3037	6219
Nieuw Gent - UZ	3303	3394	6697	615	590	1205	3918	3984	7902
Oostakker	6381	6698	13079	298	279	577	6679	6977	13656
Oud Gentbrugge	3997	4204	8201	619	543	1162	4616	4747	9363
Rabot - Blaisantvest	2861	2845	5706	1237	1202	2439	4098	4047	8145
Sint Amandsberg	8236	8963	17199	971	871	1842	9207	9834	19041
Sint Denijs Westrem	2784	3081	5865	151	171	322	2935	3252	6187
Sluizeken - Tolhuis - Ham	3995	4036	8031	1744	1463	3207	5739	5499	11238
Stationsbuurt Noord	5074	5277	10351	918	824	1742	5992	6101	12093
Stationsbuurt Zuid	3429	3331	6760	657	496	1153	4086	3827	7913
Watersportbaan Ekkergem	3117	3377	6494	602	565	1167	3719	3942	7661
Wondelgem	7281	7591	14872	637	586	1223	7918	8177	16095
Zwijnaarde	3325	3503	6828	204	196	400	3529	3699	7228

9.2. Bevolkingssamenstelling per Stadsdeel – t.o.v vorig jaar

Wijk	2015			2016			Saldo			Groei t.o.v. vorig jaar
	Belg	vre	totaal	Belg	vre	totaal	Belg	vre	totaal	
Binnenstad	14542	4222	18764	14526	3908	18434	-16	-314	-330	-1,8%
Bloemekenswijk	7479	1724	9203	7583	1748	9331	104	24	128	1,4%
Brugse Poort - Rooigem	15507	3625	19132	15582	3641	19223	75	16	91	0,5%
Dampoort	9976	2409	12385	10040	2512	12552	64	103	167	1,3%
Drongen	12620	300	12920	12627	333	12960	7	33	40	0,3%
Elisabethbegijnhof – Pap.	6231	1196	7427	6429	1194	7623	198	-2	196	2,6%
Gentbrugge	7210	472	7682	7286	461	7747	76	-11	65	0,8%
Kanaaldorpen en -zone	2399	63	2462	2424	76	2500	25	13	38	1,5%
Ledeberg	7633	1634	9267	7713	1675	9388	80	41	121	1,3%
Macharius - Heirnis	5361	1332	6693	5401	1342	6743	40	10	50	0,7%
Mariakerke	12786	651	13437	12828	693	13521	42	42	84	0,6%
Moscou - Vogelhoek	4775	385	5160	4943	413	5356	168	28	196	3,8%
Muide-Meul. - Afrikalaan	4607	1464	6071	4642	1577	6219	35	113	148	2,4%
Nieuw Gent - UZ	6631	1092	7723	6697	1205	7902	66	113	179	2,3%
Oostakker	13004	485	13489	13079	577	13656	75	92	167	1,2%
Oud Gentbrugge	8133	1150	9283	8201	1162	9363	68	12	80	0,9%
Rabot - Blaisantvest	5796	2461	8257	5706	2439	8145	-90	-22	-112	-1,4%
Sint Amandsberg	16971	1774	18745	17199	1842	19041	228	68	296	1,6%
Sint Denijs Westrem	5847	304	6151	5865	322	6187	18	18	36	0,6%
Sluizeken - Tolhuis - Ham	8032	3304	11336	8031	3207	11238	-1	-97	-98	-0,9%
Stationsbuurt Noord	10299	1809	12108	10351	1742	12093	52	-67	-15	-0,1%
Stationsbuurt Zuid	6704	1080	7784	6760	1153	7913	56	73	129	1,7%
Watersportbaan - Ekkerg	6532	1095	7627	6494	1167	7661	-38	72	34	0,4%
Wondelgem	14782	1235	16017	14872	1223	16095	90	-12	78	0,5%
Zwijnaarde	6788	350	7138	6828	400	7228	40	50	90	1,3%

**9.3. Bevolkingssamenstelling per Stadsdeel – gebiedsgerichte werking.
3 leeftijdsklassen (0-19, 60-64, 65+)**

wijknaam	Absoluut aantal			t.o.v. inwonersaantal in deze wijk		
	0-19	20-64	65+	0-19	20-64	65+
Binnenstad	1965	13558	2911	10,7%	73,5%	15,8%
Bloemekenswijk	2508	5535	1288	26,9%	59,3%	13,8%
Brugse Poort - Rooigem	4899	11924	2400	25,5%	62,0%	12,5%
Dampoort	3174	7983	1395	25,3%	63,6%	11,1%
Drongen	2725	7262	2973	21,0%	56,0%	22,9%
Elisabethbegijnhof - Papegaai	952	5579	1092	12,5%	73,2%	14,3%
Gentbrugge	1624	4471	1652	21,0%	57,7%	21,3%
Kanaaldorpen en -zone	554	1573	373	22,2%	62,9%	14,9%
Ledeberg	2157	5925	1306	23,0%	63,1%	13,9%
Macharius - Heirnis	1368	4649	726	20,3%	68,9%	10,8%
Mariakerke	2924	7569	3028	21,6%	56,0%	22,4%
Moscou - Vogelhoek	1279	3226	851	23,9%	60,2%	15,9%
Muide - Meulestede - Afrikalaan	1744	3791	684	28,0%	61,0%	11,0%
Nieuw Gent - UZ	1920	4716	1266	24,3%	59,7%	16,0%
Oostakker	3209	7988	2459	23,5%	58,5%	18,0%
Oud Gentbrugge	2188	5831	1344	23,4%	62,3%	14,4%
Rabot - Blaisantvest	2207	5175	763	27,1%	63,5%	9,4%
Sint Amandsberg	4451	11400	3190	23,4%	59,9%	16,8%
Sint Denijs Westrem	1175	3402	1610	19,0%	55,0%	26,0%
Sluizeken - Tolhuis - Ham	2456	7099	1683	21,9%	63,2%	15,0%
Stationsbuurt Noord	1749	8417	1927	14,5%	69,6%	15,9%
Stationsbuurt Zuid	1390	5303	1220	17,6%	67,0%	15,4%
Watersportbaan - Ekkerghem	1116	4780	1765	14,6%	62,4%	23,0%
Wondelgem	3483	9362	3250	21,6%	58,2%	20,2%
Zwijnaarde	1454	4187	1587	20,1%	57,9%	22,0%

9.4. Migraties per Stadsdeel – gebiedsgerichte werking.

a. aankomsten (uit andere gemeenten en mutaties binnen Gent)

wijknaam	Belgen			Niet-Belgen			totaal		
	M	V	Totaal	M	V	Totaal	M	V	Totaal
Binnenstad	1078	884	1962	677	547	1224	1755	1431	3186
Bloemekenswijk	422	388	810	253	224	477	675	612	1287
Brugse Poort - Rooigem	839	766	1605	607	496	1103	1446	1262	2708
Dampoort	539	527	1066	491	421	912	1030	948	1978
Drongen	430	455	885	39	52	91	469	507	976
Elisabethbegijnhof - Papegaai	836	572	1408	292	193	485	1128	765	1893
Gentbrugge	306	336	642	72	57	129	378	393	771
Kanaaldorpen	80	72	152	1	4	5	81	76	157
Kanaalzone	8	5	13	6	5	11	14	10	24
Ledeberg	480	416	896	305	273	578	785	689	1474
Macharius - Heirnis	384	381	765	212	199	411	596	580	1176
Mariakerke Centrum	310	267	577	84	79	163	394	346	740
Mariakerke Oost	207	237	444	37	27	64	244	264	508
Moscou - Vogelhoek	252	270	522	87	63	150	339	333	672
Muide - Meulestede	229	173	402	184	156	340	413	329	742
Nieuw Gent	255	192	447	200	168	368	455	360	815
Oostakker	498	523	1021	95	105	200	593	628	1221
Oud-Gentbrugge	409	440	849	207	157	364	616	597	1213
Rabot - Blaisantvest	317	314	631	337	320	657	654	634	1288
Sint-Amandsberg	789	843	1632	324	251	575	1113	1094	2207
Sint-Denijs-Westrem	252	275	527	43	39	82	295	314	609
Sluizeken - Tolhuis - Ham	621	599	1220	551	382	933	1172	981	2153
Stationsbuurt Noord	901	804	1705	350	300	650	1251	1104	2355
Stationsbuurt Zuid	356	276	632	199	147	346	555	423	978
UZ - Groothandelsmarkt	255	212	467	197	134	331	452	346	798
Watersportbaan - Ekkergem	462	456	918	247	201	448	709	657	1366
Wondelgem	570	582	1152	191	174	365	761	756	1517
Zuidpark - Muinkpark	564	480	1044	220	178	398	784	658	1442
Zwijnaarde	310	367	677	72	67	139	382	434	816

b. Vertrekkers (naar andere gemeenten en mutaties binnen Gent)

wijknaam	Belgen			Niet-Belgen			totaal		
	M	V	Totaal	M	V	Totaal	M	V	Totaal
Binnenstad	1079	924	2003	774	755	1529	1853	1679	3532
Bloemekenswijk	416	405	821	225	181	406	641	586	1227
Brugse Poort - Rooigem	932	904	1836	553	444	997	1485	1348	2833
Dampoort	587	624	1211	454	329	783	1041	953	1994
Drongen	436	452	888	32	31	63	468	483	951
Elisabethbegijnhof-Papegaai	706	561	1267	250	223	473	956	784	1740
Gentbrugge	283	313	596	68	55	123	351	368	719
Kanaaldorpen	79	62	141	0	1	1	79	63	142
Kanaalzone	7	6	13	22	19	41	29	25	54
Ledeberg	475	457	932	262	237	499	737	694	1431
Macharius - Heirnis	436	392	828	214	172	386	650	564	1214
Mariakerke Centrum	347	310	657	54	57	111	401	367	768
Mariakerke Oost	159	183	342	14	15	29	173	198	371
Moscou - Vogelhoek	212	207	419	69	45	114	281	252	533
Muide - Meulestede	235	214	449	115	102	217	350	316	666
Nieuw Gent	285	252	537	71	94	165	356	346	702
Oostakker	467	472	939	43	47	90	510	519	1029
Oud-Gentbrugge	421	437	858	167	151	318	588	588	1176
Rabot - Blaisantvest	435	404	839	321	292	613	756	696	1452
Sint-Amandsberg	736	776	1512	262	208	470	998	984	1982
Sint-Denijs-Westrem	219	267	486	36	30	66	255	297	552
Sluizeken - Tolhuis - Ham	638	552	1190	593	407	1000	1231	959	2190
Stationsbuurt Noord	944	804	1748	385	312	697	1329	1116	2445
Stationsbuurt Zuid	325	309	634	166	136	302	491	445	936
UZ - Groothandelsmarkt	245	224	469	201	106	307	446	330	776
Watersportbaan - Ekkergem	530	456	986	203	147	350	733	603	1336
Wondelgem	577	553	1130	172	154	326	749	707	1456
Zuidpark - Muinkpark	569	520	1089	244	198	442	813	718	1531
Zwijnaarde	288	308	596	42	35	77	330	343	673

c. Migratiesaldo (andere gemeenten en mutaties binnen Gent)

wijknaam	Belgen			Niet-Belgen			totaal		
	M	V	Totaal	M	V	Totaal	M	V	Totaal
Binnenstad	-1	-40	-41	-97	-208	-305	-98	-248	-346
Bloemekenswijk	6	-17	-11	28	43	71	34	26	60
Brugse Poort - Rooigem	-93	-138	-231	54	52	106	-39	-86	-125
Dampoort	-48	-97	-145	37	92	129	-11	-5	-16
Drongen	-6	3	-3	7	21	28	1	24	25
Elisabethbegijnhof - Papegaai	130	11	141	42	-30	12	172	-19	153
Gentbrugge	23	23	46	4	2	6	27	25	52
Kanaaldorpen	1	10	11	1	3	4	2	13	15
Kanaalzone	1	-1	0	-16	-14	-30	-15	-15	-30
Ledeberg	5	-41	-36	43	36	79	48	-5	43
Macharius - Heirnis	-52	-11	-63	-2	27	25	-54	16	-38
Mariakerke Centrum	-37	-43	-80	30	22	52	-7	-21	-28
Mariakerke Oost	48	54	102	23	12	35	71	66	137
Moscou - Vogelhoek	40	63	103	18	18	36	58	81	139
Muide - Meulestede	-6	-41	-47	69	54	123	63	13	76
Nieuw Gent	-30	-60	-90	129	74	203	99	14	113
Oostakker	31	51	82	52	58	110	83	109	192
Oud-Gentbrugge	-12	3	-9	40	6	46	28	9	37
Rabot - Blaisantvest	-118	-90	-208	16	28	44	-102	-62	-164
Sint-Amandsberg	53	67	120	62	43	105	115	110	225
Sint-Denijs-Westrem	33	8	41	7	9	16	40	17	57
Sluizeken - Tolhuis - Ham	-17	47	30	-42	-25	-67	-59	22	-37
Stationsbuurt Noord	-43	0	-43	-35	-12	-47	-78	-12	-90
Stationsbuurt Zuid	31	-33	-2	33	11	44	64	-22	42
UZ - Groothandelsmarkt	10	-12	-2	-4	28	24	6	16	22
Watersportbaan - Ekkergem	-68	0	-68	44	54	98	-24	54	30
Wondelgem	-7	29	22	19	20	39	12	49	61
Zuidpark - Muinkpark	-5	-40	-45	-24	-20	-44	-29	-60	-89
Zwijnaarde	22	59	81	30	32	62	52	91	143

Inhoudsopgave

1. EVOLUTIE EN SAMENSTELLING VAN DE BEVOLKING	3
1.1. TOTALE BEVOLKING NAAR GESLACHT EN NATIONALITEIT PERCENTAGE NIET-BELGEN / TOTALE BEVOLKING.	3
1.2. EVOLUTIE VAN HET BEVOLKINGSAANTAL BELGEN - NIET-BELGEN	4
1.3. HISTORISCHE EVOLUTIE VAN HET TOTALE BEVOLKINGSAANTAL (GRENZEN VÓÓR EN NA DE GEMEENTENFUSIE IN 1977)	4
1.4. BEVOLKING NAAR LEEFTIJDSCLASSE EN GESLACHT BELGEN, NIET-BELGEN EN TOTALE BEVOLKING.	5
1.5. GEMIDDELDE LEEFTIJD NAAR GESLACHT EN NATIONALITEIT	5
1.6. BEVOLKING NAAR LEEFTIJDSCLASSE EN GESLACHT (31 DECEMBER 2016)	6
a) Belgen (mannen/vrouwen)	6
b) Niet-Belgen (mannen/vrouwen)	6
1.7. BEVOLKINGSEVOLUTIE NAAR LEEFTIJDSCLASSE	7
BEVOLKINGSEVOLUTIE NAAR LEEFTIJDSCLASSE (10 JAAR) (LIJNDIAGRAM)	7
1.8. AANDEEL VAN 3 LEEFTIJDGROEPEN (0 - 19 JAAR, 20 - 64 JAAR, 65 JAAR EN OUDER) (ABSOLUUT)	8
AANDEEL VAN 3 LEEFTIJDGROEPEN (0 - 19 JAAR, 20 - 64 JAAR, 65 JAAR EN OUDER) IN DE TOTALE BEVOLKING (IN %)	9
AANDEEL VAN 3 LEEFTIJDGROEPEN (0-19 JAAR, 20-64 JAAR EN 65 JAAR EN OUDER) IN DE TOTALE BEVOLKING (BELGEN - NIET-BELGEN) - DIAGRAM	10
a) Belgen	
b) Niet-Belgen	
1.9. BEVOLKING PER ADMINISTRATIEF DIENSTENCENTRUM. BELGEN, NIET-BELGEN EN TOTALE BEVOLKING, PER GESLACHT (31/12/2016)	11
1.10. BEVOLKINGSEVOLUTIE PER ADMINISTRATIEF DIENSTENCENTRUM. BELGEN, NIET-BELGEN EN TOTALE BEVOLKING, PER GESLACHT	12
1.11. BEVOLKING PER DEELGEMEENTE. BELGEN, NIET-BELGEN EN TOTALE BEVOLKING, PER GESLACHT (31/12/2016)	16
1.12. BEVOLKINGSEVOLUTIE PER DEELGEMEENTE (GRENZEN VÓÓR DE FUSIE)	17
1.13. HISTORISCHE EVOLUTIE VAN HET TOTALE BEVOLKINGSAANTAL PER DEELGEMEENTE (GRENZEN VÓÓR DE FUSIE)	21
1.14. BEVOLKINGSEVOLUTIE IN DE DEELGEMEENTE T.O.V. DE FUSIE VAN 1977 (ABS. EN PROC.)	22
1.15. BEVOLKINGSEVOLUTIE VAN DE DEELGEMEENTEN T.O.V. GENT-CENTRUM (HISTORIEK)	22
1.16. BEVOLKINGSAANTAL PER LEEFTIJDSCLASSE PER DEELGEMEENTE (ABSOLUUT)	
a) absoluut (leeftijdsklassen 5 jaar)	23
b) absoluut (leeftijdsklassen 0-19, 20-64 en 65+)	24
1.17. BEVOLKINGSDICHTHEID PER DEELGEMEENTE (INW/KM ²)	25
1.18. MIGRATIES PER DEELGEMEENTE 2016	
a) Geboorten :	26
b) Overlijdens :	26
c) Aankomsten (van buiten Gent):	27
d) Vertrekken (naar buiten Gent):	27
1.19. VERHUIZINGEN BINNEN GENT PER DEELGEMEENTE 2016	28

2. NATUURLIJKE GROEI VAN DE BEVOLKING	29
<hr/>	
2.1. COMPONENTEN VAN DE LOOP VAN DE BEVOLKING	29
Geboorten (wettelijke bevolking)	29
Overlijdens (wettelijke bevolking) :	29
2.1.1. EVOLUTIE VAN DE NATUURLIJKE GROEI (ABSOLUUT)	30
2.1.2. EVOLUTIE VAN DE NATUURLIJKE GROEI (ABS.) (LIJNDIAGRAM)	31
2.2. GEBOORTENEVOLUTIE EN VRUCHTBAARHEID	32
2.2.1. AANTAL GEBOORTEN NAAR GESLACHT. BRUTO-GEBORTECIJFER (IN PROMILLE).	32
2.2.2. AANTAL GEBOORTEN EN BRUTO-GEBORTECIJFER (IN PROMILLE) BELGEN, NIET-BELGEN EN TOTALE BEVOLKING	33
2.2.3. ALGEMEEN VRUCHTBAARHEIDSCIJFER (GFR) (IN PROMILLE) BELGEN, NIET-BELGEN, TOTALE BEVOLKING.	33
2.2.4. ALGEMEEN VRUCHTBAARHEIDSCIJFER (GFR) (IN PROMILLE) BELGEN, NIET-BELGEN, TOTALE BEVOLKING.(LIJNDIAGRAM)	34
2.2.5. TOTAAL VRUCHTBAARHEIDSCIJFER (TFR) EN BRUTO- REPRODUKTIECIJFER VAN KUCZINSKI (Kb) 2016	34
2.2.6. AANTAL GEBOORTEN NAAR LEEFTIJD VAN DE MOEDER BELGEN EN NIET-BELGEN. JAAR 2016	35
2.2.7. LEEFTIJDSSPECIFIEK VRUCHTBAARHEIDSCIJFER (IN PROMILLE) BELGEN EN NIET-BELGEN. JAAR 2016	35
2.2.8. GEMIDDELDE LEEFTIJD VAN DE MOEDER BIJ GEBORTE	36
2.3. OVERLIJDENS EN STERFTECIJFER	37
2.3.1. AANTAL OVERLIJDENS NAAR GESLACHT. BRUTO-STERFTECIJFER (IN PROMILLE).	37
2.3.2. AANTAL OVERLIJDENS EN BRUTO-STERFTECIJFER (IN PROMILLE) BELGEN, NIET-BELGEN EN TOTALE BEVOLKING.	38
2.3.3. LEEFTIJDSSPECIFIEKE STERFTECIJFERS (IN PROMILLE) PER GESLACHT. JAAR 2016	38
2.3.4. MEDIANE LEEFTIJD BIJ OVERLIJDEN, PER GESLACHT	39
2.3.5. MEDIANE LEEFTIJD BIJ OVERLIJDEN, PER GESLACHT (STAAFDIAGRAM)	39
2.3.6. BRUTO-GEBORTECIJFER (CBR) EN BRUTO-STERFTECIJFER (CDR) IN PROMILLE	40
 3. HUWELIJKEN EN ECHTSCHIEDINGEN	 41
<hr/>	
3.1. AANTAL HUWELIJKEN EN ECHTSCHIEDINGEN	41
3.2. BRUTO-HUWELIJKSCIJFER (BHC) EN BRUTO-ECHTSCHIEDINGSCIJFER (BEC) IN PROMILLE (T.O.V. DE TOTALE BEVOLKING)	42
3.3. VERHOUDING VAN HET AANTAL ECHTSCHIEDINGEN TOT HET AANTAL HUWELIJKEN (IN %)	42
3.4. BEVOLKINGSINDELING NAAR BURGERLIJKE STAND, GESLACHT EN LEEFTIJD (31/12/2016)	43
3.5. BEVOLKING NAAR BURGERLIJKE STAND	43
3.6. BEVOLKING NAAR BURGERLIJKE STAND EN LEEFTIJD	44
3.7. WETTELIJKE SAMENWOONST NAAR GESLACHT (EVOLUTIE) – AFLEGGEN VERKLARING GEDURENDE HET JAAR	44

4. MIGRATIES	45
<hr/>	
4.1. MIGRATIES VANUIT EN NAAR GENT IN 2016	
Immigratie	45
Emigratie	45
4.2. IMMIGRATIE IN 2016 VOLGENS HERKOMST : BELGISCHE ARRONDISSEMENTEN EN PROVINCIES, BUITENLAND EN ONBEKENDE HERKOMST ; BELGEN/NIET-BELGEN, PER GESLACHT.	46
4.3. EMIGRATIE IN 2016 VOLGENS BESTEMMING : BELGISCHE ARRONDISSEMENTEN EN PROVINCIES, BUITENLAND EN ONBEKEND : BELGEN/NIET-BELGEN, PER GESLACHT.	48
4.4. MIGRATIESALDI PER HERKOMST / BESTEMMING : BELGISCHE ARRONDISSEMENTEN EN PROVINCIES, BUITENLAND EN ONBEKEND ; BELGEN / NIET-BELGEN PER GESLACHT	50
4.5. EVOLUTIE IMMIGRATIE, EMIGRATIE EN MIGRATIESALDO (NAAR NATIONALITEIT)	52
4.6. TOTALE IMMIGRATIE EN TOTALE EMIGRATIE (LIJNDIAGRAMMEN)	53
4.6.1. IMMIGRATIES EN EMIGRATIES - EVOLUTIE	53
4.6.2. MIGRATIESALDI NAAR NATIONALITEIT - EVOLUTIE	53
4.7. IMMIGRATIE, EMIGRATIE, EN MIGRATIESALDO VANUIT EN NAAR HET BINNENLAND, NAAR NATIONALITEIT.	54
4.8. IMMIGRATIE, EMIGRATIE, EN MIGRATIESALDO VANUIT EN NAAR HET BUITENLAND, NAAR NATIONALITEIT.	55
4.9. IMMIGRATIE, EMIGRATIE, EN MIGRATIESALDO VANUIT EN NAAR ONBEKEND NAAR NATIONALITEIT.	56
4.10. IMMIGRATIES VANUIT DE BELGISCHE PROVINCIES (PER JAAR)	57
4.11. EMIGRATIES NAAR DE BELGISCHE PROVINCIES (PER JAAR)	58
4.12. IMMIGRATIE PER LEEFTIJDSCLASSE	59
4.13. EMIGRATIE PER LEEFTIJDSCLASSE	59
4.14. MIGRATIES IN 2016 NAAR EN VANUIT DE GEMEENTEN VAN HET ARRONDISSEMENT GENT	60
4.15. MIGRATIES IN 2016 BINNEN GENTSE ARRONDISSEMENT (STAAFDIAGRAM)	
4.16. MIGRATIES BINNEN HET GENTSE ARRONDISSEMENT - EVOLUTIE (LIJNDIAGRAM)	61
4.17. IMMIGRATIE, EMIGRATIE EN MIGRATIESALDO VANUIT EN NAAR ARRONDISSEMENT GENT, NAAR GESLACHT	62
5. NATIONALITEITSWIJZIGING	63
<hr/>	
5.1. VERLIES EN VERKRIJGING VAN DE BELGISCHE NATIONALITEIT DOOR INWONERS VAN GENT.	63
5.2. VERKRIJGING VAN DE BELGISCHE NATIONALITEIT DOOR DE INWONERS VAN GENT	64
5.3. SPECIFICATIE VAN DE WIJZIGING NAAR DE BELGISCHE NATIONALITEIT – NAAR NATIONALITEIT EN RECHTSGROND - 2016	65
6. BEVOLKING VAN VREEMDE NATIONALITEIT	68
<hr/>	
6.1. AANTAL NIET-BELGEN PER NATIONALITEIT, GESLACHT EN REGISTER VAN INSCHRIJVING (31 DECEMBER 2016). AANTAL NIET-BELGEN PER CONTINENT, EVOLUTIE	72
6.2. EVOLUTIE VAN HET AANTAL NIET-BELGEN UIT DE LIDSTATEN VAN DE EUROPESE UNIE PER NATIONALITEIT	73
6.3. AANTAL NIET-BELGEN UIT DE MAGHREBLANDEN EN UIT TURKIJE. PER NATIONALITEIT	74
6.4. AANTAL NIET-BELGEN UIT DE EUROPESE UNIE, DE MAGHREBLANDEN EN TURKIJE	75
6.5. IMMIGRATIE EN EMIGRATIE VAN NIET-BELGEN PER REGIO EN NATIONALITEIT (JAAR 2016)	76
6.6. EVOLUTIE VAN DE MIGRATIES VAN NIET-BELGEN PER CONTINENT (NATIONALITEIT)	82
6.7. EVOLUTIE VAN DE IMMIGRATIES UIT BUITENLAND VAN NIET-BELGEN PER REGIO (NATIONALITEIT)	84
6.8. IMMIGRATIE UIT ANDERE GEMEENTEN EN BUITENLAND VAN NIET-BELGEN NAAR REDEN VAN VERBLIJF	85

7. GEZINSSAMENSTELLING	95
7.1. AANTAL GEZINSHOOFDEN VOLGENS BURGERLIJKE STAND EN AANTAL KINDEREN -31/12/2016	95
7.2. AANTAL GEZINSHOOFDEN VOLGENS AANTAL KINDEREN (EVOLUTIE)	95
7.3. AANTAL GEZINSHOOFDEN VOLGENS GEZINSGROOTTE (EVOLUTIE)	96
8. BEVOLKING PER STATISTISCHE SECTOR (31/12/2016)	97
8.1. BEVOLKINGSSAMENSTELLING PER STATISTISCHE SECTOR. BELGEN EN NIET-BELGEN	97
8.2. BEVOLKINGSSAMENSTELLING PER STATISTISCHE SECTOR. EVOLUTIE 10 JAAR	102
8.3. BEVOLKINGSDICHTHEID PER STATISTISCHE SECTOR. (INW/KM ²)	107
8.4. BEVOLKINGSSAMENSTELLING PER STATISTISCHE SECTOR - KAARTEN	
a) Belgen	112
b) Niet-Belgen	113
c) Totale bevolking	114
8.5. BEVOLKINGSSAMENSTELLING PER STATISTISCHE SECTOR PER LEEFTIJDKLASSE (0-19, 20-64, 65+)	115
8.6. MIGRATIES PER STATISTISCHE SECTOR	
a. aankomsten (uit andere gemeenten en mutaties binnen Gent)	120
b. vertrekkers (naar andere gemeenten en mutaties binnen Gent)	125
c. geboorten	130
d. Overlijdens	134
9. BEVOLKING PER STADSDEEL (31/12/2016)	139
9.1. BEVOLKINGSSAMENSTELLING PER STADSDEEL – GEBIEDSGERICHTE WERKING. BELGEN EN NIET-BELGEN	139
9.2. BEVOLKINGSSAMENSTELLING PER STADSDEEL – T.O.V VORIG JAAR	140
9.3. BEVOLKINGSSAMENSTELLING PER STADSDEEL – GEBIEDSGERICHTE WERKING. 3 LEEFTIJDKLASSEN	141
9.4. MIGRATIES PER STADSDEEL – GEBIEDSGERICHTE WERKING.	142
a. aankomsten (uit andere gemeenten en mutaties binnen Gent)	142
b. Vertrekkers (uit andere gemeenten en mutaties binnen Gent)	143
c. Migratiesaldo (uit andere gemeenten en mutaties binnen Gent)	144