

Demografie 2004

Stad Gent

Bronnen

Tot 1989 waren de gepubliceerde cijfers inzake het bevolkingsaantal gesteund op de gegevens uit het bevolkingsbestand, verwerkt door CEVI. Deze gegevens werden ook aangegeven aan het Nationaal Instituut voor de Statistiek, dat ze gebruikte bij de officiële bepaling van de loop van de bevolking van de gemeenten.

Voor het vaststellen van het officiële bevolkingsaantal van de gemeenten is het N.I.S. evenwel sedert 31.12.1988 overgeschakeld naar gegevens uit het Rijksregister. Om diverse redenen wijken deze gegevens licht af van de voorheen gebruikte.

Om een optimale vergelijkbaarheid met de nationale gegevens te waarborgen, zijn de hier gepubliceerde gegevens vanaf 1990 eveneens gebaseerd op de cijfers, verstrekt door het Rijksregister. Uiteraard hield die overstap in dat een statistische correctie moest worden toegepast op de loop van de bevolking in 1990.

Vanaf 1 februari 1995 worden de asielzoekers ingeschreven in het Wachtregister. Conform met de nationale onderrichtingen (B.S. 29/11/95) worden de vreemdelingen die in het Wachtregister zijn ingeschreven vanaf 1995 niet meegeteld voor het bepalen van het jaarlijks bevolkingscijfer.

Publicatie

Deze brochure kunt u ook in digitale versie terugvinden op de website van de stad Gent 'www.Gent.be' onder de rubriek e-loket : "demografische gegevens 2004"

Symbolen en afkortingen

===== Een dubbele lijn tussen verschillende jaren duidt op een fusie van gemeenten. Alle gegevens hebben immers betrekking op de Stad Gent in haar administratieve betekenis, zodat een fusie-operatie onvermijdelijk een sprong in de gegevens te zien geeft.

CBR bruto-geboortecijfer (Crude Birth Rate)

CDR bruto-sterftcijfer (Crude Death Rate)

GFR algemeen vruchtbaarheidscijfer (General Fertility Rate)

N/A geen gegevens beschikbaar (non-available).

TFR totaal vruchtbaarheidscijfer (Total Fertility Rate)

Tenzij anders vermeld, hebben cijfers inzake de samenstelling van de bevolking steeds betrekking op de toestand op 31 december van het gegeven jaar.

Samenstelling :

Dienst Bevolking

Bureau voor Informatieverwerking

Woodrow Wilsonplein 1

9000 Gent

☎ 09/266.72.33

contactpersonen : Filip de Brabander
Lieve Devos

Toelichting

1. Evolutie en samenstelling van de bevolking (pag. 4-29)

Het Gentse bevolkingscijfer stijgt dit jaar met 1597 inwoners. Deze toename is de 2^{de} hoogste die we tot nu toe kenden. Sedert de fusie was er een gemiddeld saldo van -570 personen. Deze stijging komt door de hoge positieve natuurlijke groei en het positieve migratiesaldo.

- De Belgische inwoners stijgen 1139. Sedert de fusie was de jaarlijks gemiddelde afname -700. Vanaf de nationaliteitswetswijziging in 2000 werd dit positief. De jaarlijkse inwijking van Belgen steeg de laatste 10 jaar veel sterker dan de uitwijking. Dit resulteert in een grote stijging van het migratiesaldo voor Belgen (van -1500 naar -400).
- De inwoners met een vreemde nationaliteit stijgen ook. Deze stijging is minder dan vorig jaar. Dit komt doordat er meer vreemdelingen de stad verlieten, zowel naar andere Belgische gemeenten, naar het buitenland of naar onbekende bestemming.

De gemiddelde leeftijd van de Gentenaar is ongeveer 40 jaar. 60% van de Gentse bevolking behoort tot de actieve bevolkingsklasse (20-64 jaar). De jaarlijkse stijging van de bevolking van de Gentse binnenstad (postcode 9000) die we zien sedert 2000 zet zich ook dit jaar verder. 70% van de aankomsten in Gent situeren zich dan ook in het centrum. De verhuizingen binnen Gent zijn meer van het centrum weg naar de deelgemeenten met een eerder minder stedelijk karakter.

2. Natuurlijke groei van de bevolking (pag. 30-40)

De natuurlijke groei kent dit jaar een enorme stijging. Nog nooit werd een dergelijk saldo (+558) genoteerd. Er zijn merkkelijk veel meer geboorten dan de vorige jaren (12% meer dan vorig jaar). Ook het aantal overlijdens daalde verder, weliswaar in mindere mate (3,5%). De stijging van het aantal geboorten van de Gentse kinderen is een gevolg van het stijgende vruchtbaarheidscijfer en van het stijgende immigratiecijfer van de laatste jaren. Rekening houdend dat 50% van de aankomsten twintigers zijn, is het normaal dat het aandeel van deze bevolkingsgroep dan ook is gestegen. Onder de Belgen bleef het aantal geboorten van kindjes met een buitenlandse naam min of meer gelijk met het vorige jaar (een 600-tal). Sedert 2002 zien we een stijging van het aantal gezinnen met kinderen, vroeger nam dit cijfer jaarlijks af.

3. Huwelijken en echtscheidingen (pag. 41-44)

Het aantal huwelijken in Gent stijgt lichtjes verder en de overschrijving van echtscheidingen daalt. Dit resulteert in een registratieverhouding van 6/10 echtscheidingen op het aantal huwelijken. De verhouding van de bevolking naar burgerlijke stand bedraagt 44% ongehuwd, 40 % gehuwd, 9% echtgescheiden en 7% weduwen(aren).

4. Migraties (pag. 45-66)

Het migratiesaldo daalt dit jaar, maar blijft (sedert 2000) uitgesproken positief. Dit komt doordat het immigratiecijfer van de Belgen iets stijgt en er een groot migratieoverschot is van vreemdelingen. We zien een duidelijke stijging van de emigratie van vreemdelingen, dit haalt het totale migratiesaldo een beetje omlaag. De helft van de aankomsten betreft twintigers. De piek van de vertrekkers betreft mensen van rond de 30 jaar.

- Binnenland : Ondanks de stijging van het aantal aankomsten uit Belgische gemeente blijft het saldo negatief. Er verlieten een 500-tal meer mensen de stad dan dat er kwamen wonen. Zowel voor Belgen als voor vreemdelingen is dit saldo negatief. Wat dit jaar opvalt is dat de emigraties naar andere gemeenten van vreemdelingen nogal stijgt (+20%)

- Buitenland. : De immigratie uit het buitenland blijft aan de hoge kant. Het saldo daalt licht door de stijging van de schrappingen naar het buitenland van vreemdelingen (+30%)

De emigratie stijgt dit jaar iets sterker dan de immigratie. Dit doet het migratiesaldo iets dalen. Toch blijft dit sedert 2000 nog steeds positief.

5. Nationaliteitswijzigingen (pag. 66-67)

Meer dan de helft van de mensen die Belg werden, legden hiervoor een verklaring af op grond van art. 12bis of waren kinderen van deze.

6. Bevolking van vreemde nationaliteit (pag. 68-83)

De inwoners met vreemde nationaliteit stijgen iets minder dan vorig jaar. Het aandeel bedraagt ongeveer 7% van de totale bevolking. De mensen komende uit de landen van de E.U. stijgen het meest. Dit door de toetreding van 10 nieuwe lidstaten. De aankomst van vreemdelingen blijft stabiel in vergelijking met vorig jaar. Er zijn wel meer vreemdelingen vertrokken uit Gent.

7. Gezinssamenstelling (pag. 84-85)

Er zijn ongeveer 1000 gezinshoofden meer dan vorig jaar. Dit betreft hoofdzakelijk alleenstaanden (800).

8. Bevolking per statistische sector (86-127)

Ook dit jaar bekijken we de Gentse bevolking volgens een kleine invalshoek, nl. de statistische sector. Deze werden gedefinieerd door het Nationaal Instituut van de Statistiek met oog op de verwerking van de gegevens van de toenmalige 10-jaarlijkse bevolkingstelling.

Samenstelling van de statistische sectorcode:

- Letter : historisch administratieve beschrijving (oude gemeente, situatie eind 1970)
- Eerste cijfer : wijknummer
- Tweede cijfer : buurtnummer (= statistische sector)
- Desgevallend derde cijfer: slaat op eventuele wijzigingen die zich voordeden ten opzichte van de sector, bestaand in 1970

1. Evolutie en samenstelling van de Bevolking

1.1. Totale bevolking naar geslacht en nationaliteit Percentage Vreemdelingen / totale bevolking.

jaar	Belgen			vreemdelingen				Totaal		
	M	V	TOT	M	V	TOT	PCT.	M	V	TOT
1962	71974	81322	153296	1790	1413	3203	2,05	73764	82735	156499
1963	71677	81039	152716	1855	1380	3235	2,07	73532	82419	155951
1964	71262	80491	151753	2012	1387	3399	2,19	73274	81878	155152
1965	72254	81440	153694	2566	1574	4140	2,62	74820	83014	157834
1966	71464	80657	152121	3106	1821	4927	3,14	74570	82478	157048
1967	70663	79853	150516	3253	1948	5201	3,34	73916	81801	155717
1968	N/A	N/A	148236	N/A	N/A	5065	3,3	72562	80739	153301
1969	N/A	N/A	146377	N/A	N/A	5237	3,45	71760	79854	151614
1970	67457	76392	143849	2964	2047	5011	3,37	70421	78439	148860
1971	N/A	N/A	142277	N/A	N/A	5889	3,97	70143	78023	148166
1972	N/A	N/A	N/A	N/A	N/A	N/A	N/A	69262	76965	146227
1973	64418	73239	137657	3943	2868	6811	4,71	68361	76107	144468
1974	63502	72084	135586	4992	3552	8544	5,93	68494	75636	144130
1975	62229	70548	132777	5577	4197	9774	6,86	67806	74745	142551
1976	60756	69018	129774	5718	4320	10038	7,18	66474	73338	139812
1977	111139	122391	233530	7122	5519	12641	5,14	118261	127910	246171
1978	109673	121016	230689	7228	5606	12834	5,27	116901	126622	243523
1979	108417	119836	228253	7598	5844	13442	5,56	116015	125680	241695
1980	107249	118631	225880	7937	6142	14079	5,87	115186	124773	239959
1981	106345	117660	224005	7622	6060	13682	5,76	113967	123720	237687
1982	105559	116758	222317	7776	6447	14223	6,01	113335	123205	236540
1983	105014	116249	221263	7804	6334	14138	6,01	112818	122583	235401
1984	104415	115668	220083	8072	6498	14570	6,21	112487	122166	234653
1985	104564	115628	220192	7852	6207	14059	6,00	112416	121835	234251
1986	104081	114863	218944	8386	6526	14912	6,38	112467	121389	233856
1987	103527	114198	217725	8206	6689	14895	6,40	111733	120887	232620
1988	102914	113334	216248	8092	6704	14796	6,40	111006	120038	231044
1989	102468	112712	215180	8514	7068	15582	6,75	110982	119780	230762
1990	102031	111777	213808	9085	7531	16616	7,21	111116	119308	230424
1991	101633	111137	212770	9467	7875	17342	7,54	111100	119012	230112
1992	101321	110690	212011	9700	8088	17788	7,74	111021	118778	229799
1993	100870	109845	210715	9644	8028	17672	7,74	110514	117873	228387
1994	100659	109374	210033	9432	7991	17423	7,66	110091	117365	227456
1995	100409	108811	209220	9133	8083	17216	7,60	109542	116894	226436
1996	100035	108308	208343	8978	8072	17050	7,56	109013	116380	225393
1997	99859	107799	207658	8856	7999	16855	7,51	108715	115798	224513
1998	99968	107456	207424	8676	7883	16559	7,40	108644	115339	223983
1999	99834	107115	206949	9013	8198	17211	7,68	108847	115313	224160
2000	100872	107867	208739	8213	7621	15834	7,05	109085	115488	224573
2001	102307	109186	211493	7631	6959	14590	6,45	109938	116145	226083
2002	103199	109726	212925	7875	7062	14937	6,56	111074	116788	227862
2003	103649	109816	213465	8166	7506	15672	6,84	111815	117322	229137
2004	104353	110251	214604	8414	7716	16130	6,99	112767	117967	230734

Saldo t.o.v. vorig jaar

saldo	+704	+435	+1139	+248	+210	+458	+0,15	+952	+645	+1597
-------	------	------	-------	------	------	------	-------	------	------	-------

1.2. Evolutie van het bevolkingsaantal : Belgen - Vreemdelingen

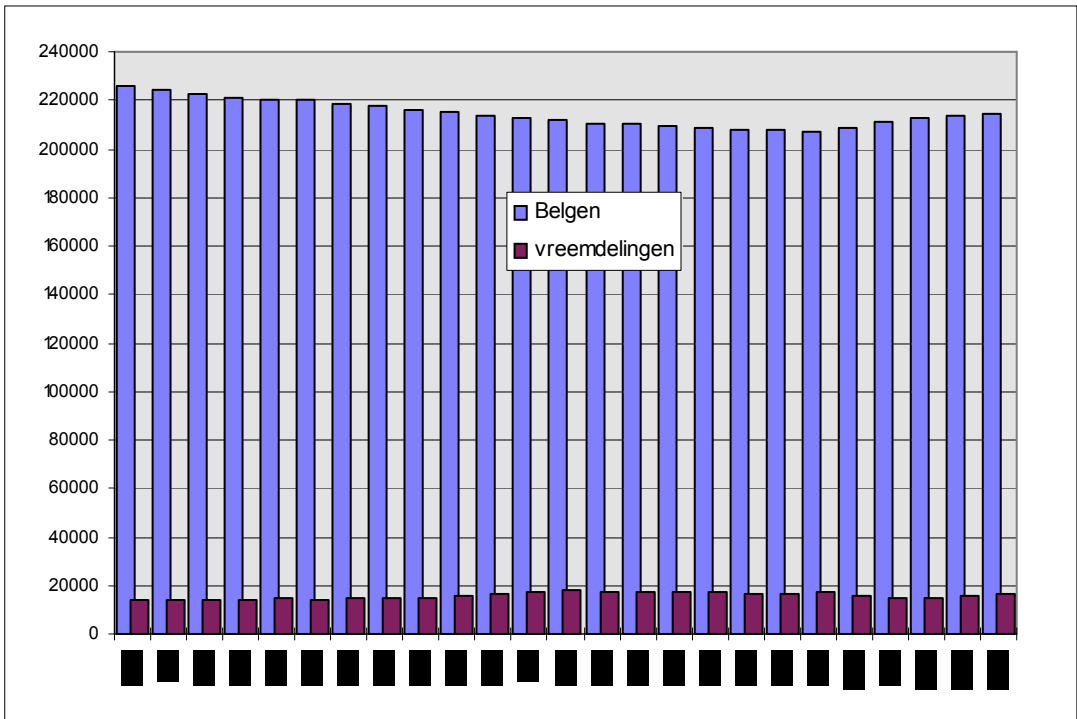

1.3. Historische evolutie van het totale bevolkingsaantal (grenzen vóór en na de gemeentefusie in 1977)

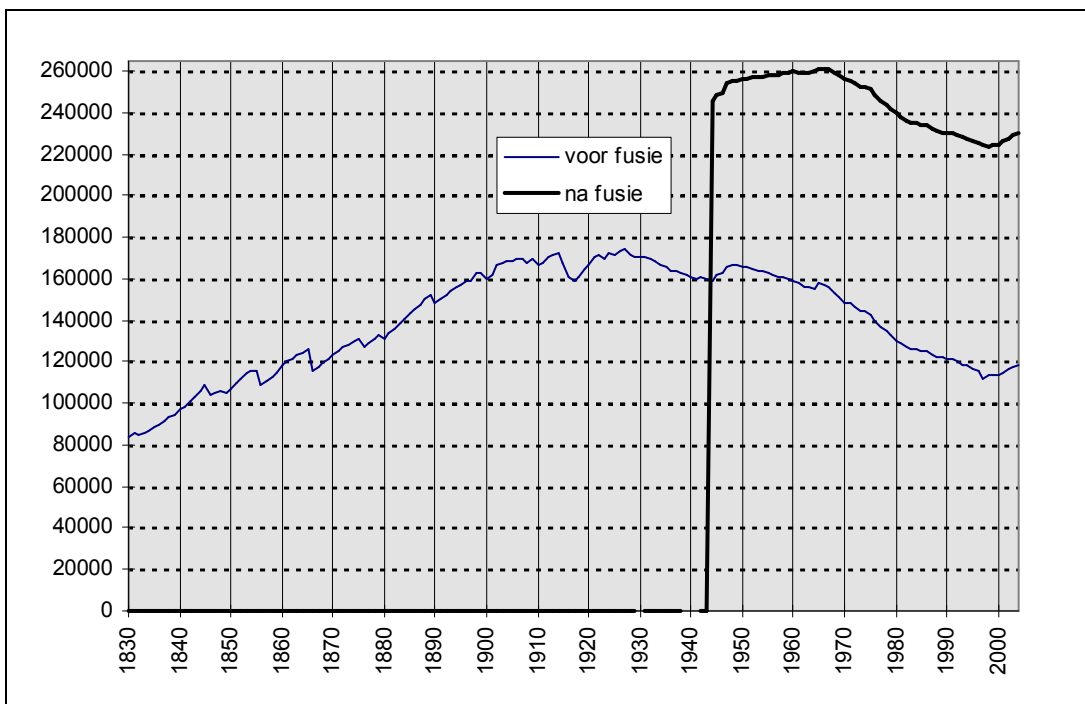

**1.4. Bevolking naar leeftijdsklasse en geslacht:
Belgen, vreemdelingen en totale bevolking.
(31 december 2004).**

Leeftijd	Belgen			Vreemdelingen			Totaal		
	M	V	tot.	M	V	tot.	M	V	tot.
0-4	5955	5842	11797	418	389	807	6373	6231	12604
5-9	5599	5442	11041	347	328	675	5946	5770	11716
10-14	5781	5452	11233	350	331	681	6131	5783	11914
15-19	5592	5357	10949	391	465	856	5983	5822	11805
20-24	6703	6600	13303	776	1020	1796	7479	7620	15099
25-29	9355	9033	18388	1278	1163	2441	10633	10196	20829
30-34	8431	7505	15936	1205	926	2131	9636	8431	18067
35-39	7608	7202	14810	911	695	1606	8519	7897	16416
40-44	7852	7622	15474	680	551	1231	8532	8173	16705
45-49	7501	7376	14877	492	400	892	7993	7776	15769
50-54	6659	6721	13380	409	342	751	7068	7063	14131
55-59	6234	6407	12641	314	301	615	6548	6708	13256
60-64	4764	5250	10014	320	245	565	5084	5495	10579
65-69	4859	5702	10561	217	209	426	5076	5911	10987
70-74	4532	6009	10541	162	159	321	4694	6168	10862
75-79	3409	5244	8653	79	87	166	3488	5331	8819
80-84	2436	4425	6861	44	66	110	2480	4491	6971
85-89	706	1729	2435	16	29	45	722	1758	2480
90-94	324	1052	1376	4	8	12	328	1060	1388
95-99	50	248	298	0	2	2	50	250	300
100+	3	33	36	1	0	1	4	33	37
totaal	104353	110251	214604	8414	7716	16130	112767	117967	230734

1.5. Gemiddelde leeftijd naar geslacht en nationaliteit

gemidd. Leeftijd	Belgen			Vreemdelingen			Totaal		
	M	V	tot.	M	V	tot.	M	V	tot.
1998	38,99	42,85	40,99	31,16	29,06	30,16	38,37	41,90	40,19
1999	39,03	42,84	41	31,45	29,61	30,58	38,41	41,90	40,21
2000	38,92	42,66	40,85	32,72	30,86	31,83	38,46	41,88	40,22
2001	38,10	42,17	40,20	35,42	32,92	34,23	37,92	41,62	39,82
2002	38,79	42,39	40,64	33,99	32,94	33,49	38,45	41,82	40,18
2003	38,83	42,37	40,65	33,97	33,18	33,59	38,48	41,78	40,17
2004	38,84	42,29	40,61	34,03	33,31	33,69	38,49	41,70	40,13

* = som(aantal per leeftijd x leeftijd)/aantal inwoners

**1.6. Bevolking naar leeftijdsklasse en geslacht
(31 december 2004)**

a) Belgen (mannen/vrouwen)

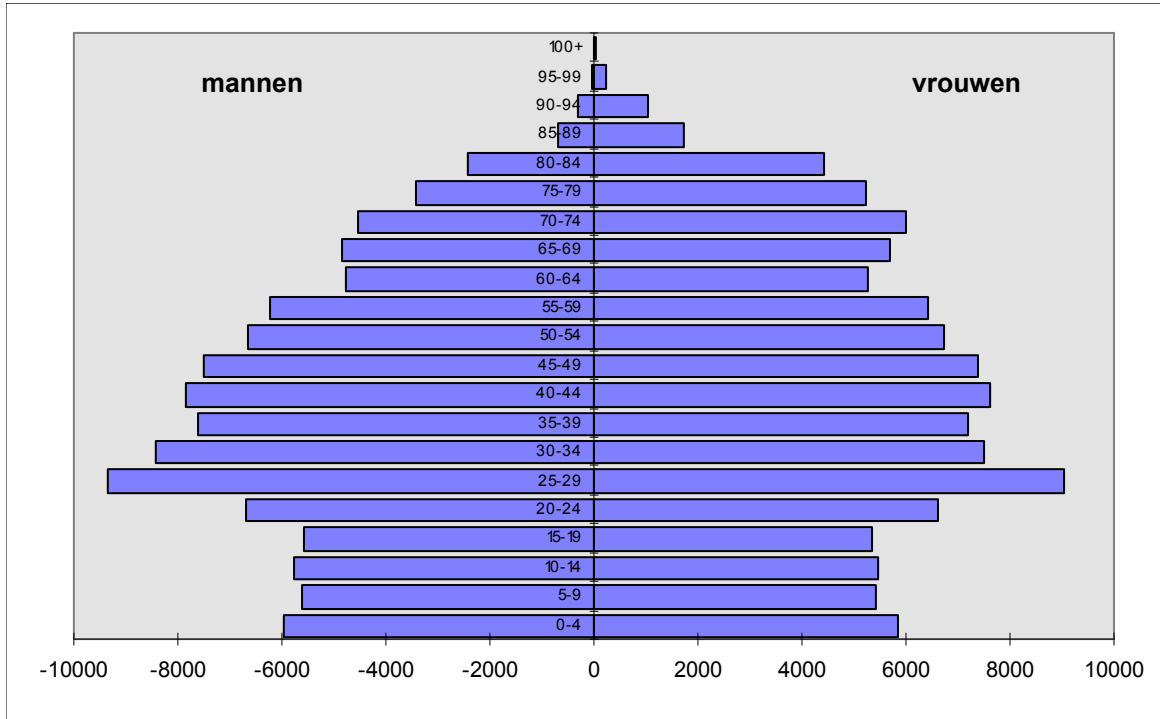

b) Vreemdelingen (mannen/vrouwen)

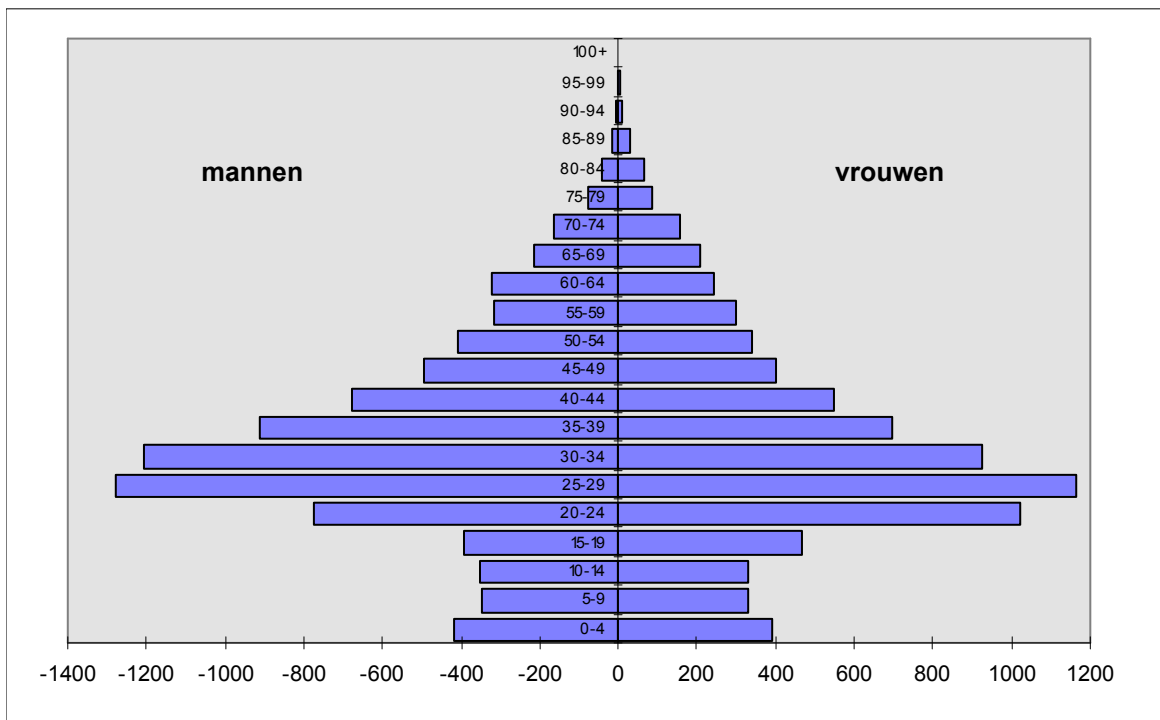

**1.7. Aandeel van 3 leeftijdsgroepen
(0 - 19 jaar, 20 - 64 jaar, 65 jaar en ouder) in de totale bevolking
(in %)**

JAAR	0-19	20-64	65+
1977	25,90	56,85	17,25
1978	25,60	57,03	17,37
1979	25,17	57,24	17,59
1980	24,84	57,67	17,49
1981	24,46	58,28	17,26
1982	24,09	59,06	16,85
1983	23,69	59,82	16,49
1984	23,17	60,36	16,47
1985	22,74	60,58	16,68
1986	22,34	60,81	16,85
1987	22,10	60,82	17,07
1988	21,93	60,75	17,32
1989	21,74	60,86	17,41
1990	21,51	60,97	17,52
1991	21,41	61,04	17,55
1992	21,39	61,03	17,59
1993	21,32	61	17,69
1994	21,34	60,84	17,81
1995	21,41	60,58	18,01
1996	21,43	60,36	18,21
1997	21,38	60,29	18,33
1998	21,24	60,28	18,46
1999	21,21	60,31	18,49
2000	21,07	60,46	18,48
2001	20,94	60,63	18,43
2002	20,84	60,88	18,28
2003	20,79	60,97	18,24
2004	20,82	61,04	18,14

**Aandeel van 3 leeftijdsgroepen
(0-19 jaar, 20-64 jaar en 65 jaar en ouder) in de totale bevolking
(Belgen - Vreemdelingen) - diagram**

a) Belgen :

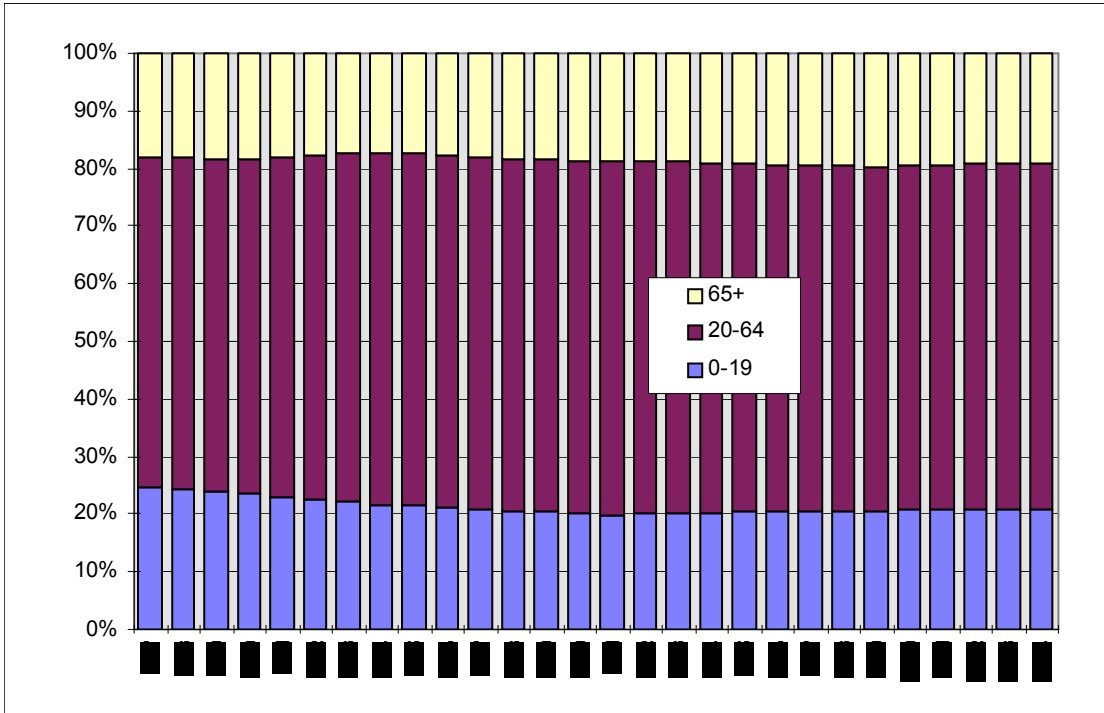

b) Vreemdelingen :

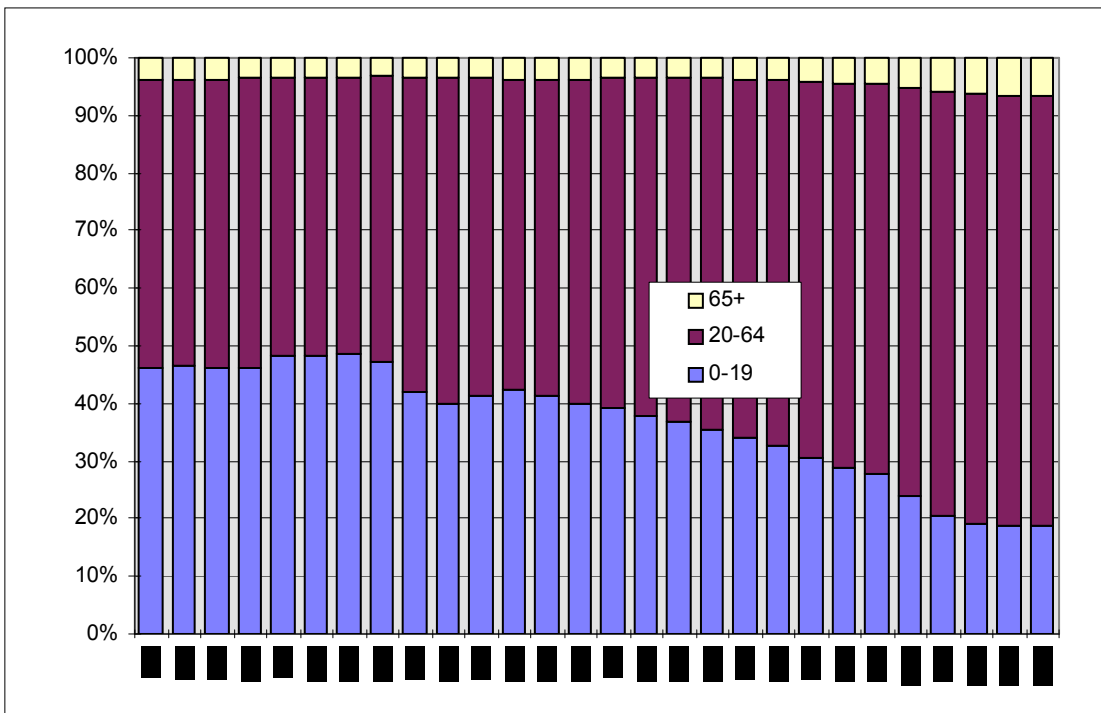

1.8. Bevolking per administratief dienstencentrum. Belgen, vreemdelingen en totale bevolking, per geslacht (31/12/2004)

dienstencentrum	Belgen			Vreemdelingen			totaal		
	M	V	tot.	M	V	tot.	M	V	tot.
Drongen	6289	6442	12731	82	66	148	6371	6508	12879
Gent-Centrum	34613	36345	70958	4401	3994	8395	39014	40339	79353
Gentbrugge	6782	7245	14027	175	189	364	6957	7434	14391
Ledeberg	6038	6362	12400	664	652	1316	6702	7014	13716
Mariakerke	6955	7174	14129	322	295	617	7277	7469	14746
Muide-Meulestede	2356	2316	4672	319	316	635	2675	2632	5307
Nieuw-Gent	6589	7306	13895	822	723	1545	7411	8029	15440
Oostakker	6858	7052	13910	111	87	198	6969	7139	14108
Sint-Amandsberg	12641	13719	26360	936	867	1803	13577	14586	28163
Sint-Denijs-Westrem	2728	3157	5885	80	70	150	2808	3227	6035
Wondelgem	9234	9752	18986	437	400	837	9671	10152	19823
Zwijnaarde	3270	3381	6651	65	57	122	3335	3438	6773
Totaal	104353	110251	214604	8414	7716	16130	112767	117967	230734

**1.9. Bevolkingsevolutie per administratief dienstencentrum.
Belgen, vreemdelingen en totale bevolking, per geslacht**

jaar	Belgen			Vreemdelingen			Totaal		
	M	V	tot.	M	V	tot.	M	V	tot.

DIENTSTENCENTRUM : DRONGEN

1990	6169	6279	12448	60	32	92	6229	6311	12540
1991	6228	6328	12556	65	43	108	6293	6371	12664
1992	6267	6380	12647	70	42	112	6337	6422	12759
1993	6293	6419	12712	73	44	117	6366	6463	12829
1994	6300	6390	12690	73	45	118	6373	6435	12808
1995	6349	6428	12777	71	41	112	6420	6469	12889
1996	6321	6415	12736	75	39	114	6396	6454	12850
1997	6302	6446	12748	79	50	129	6381	6496	12877
1998	6262	6450	12712	75	47	122	6337	6497	12834
1999	6228	6395	12623	80	49	129	6308	6444	12752
2000	6279	6492	12771	77	55	132	6356	6547	12903
2001	6264	6530	12794	75	61	136	6339	6591	12930
2002	6279	6505	12784	84	73	157	6363	6578	12941
2003	6274	6490	12764	89	77	166	6363	6567	12930
2004	6289	6442	12731	82	66	148	6371	6508	12879

DIENTSTENCENTRUM : GENT-CENTRUM

1990	32943	37531	70474	5809	4962	10771	38752	42493	81245
1991	32756	37127	69883	6031	5143	11174	38787	42270	81057
1992	32757	36917	69674	6074	5189	11263	38831	42106	80937
1993	32466	36415	68881	5836	4978	10814	38302	41393	79695
1994	32427	36234	68661	5686	4917	10603	38113	41151	79264
1995	32351	35850	68201	5407	4931	10338	37758	40781	78539
1996	31976	35266	67242	5267	4880	10147	37243	40146	77389
1997	31897	35068	66965	5155	4740	9895	37052	39808	76860
1998	31965	34788	66753	5005	4583	9588	36970	39371	76341
1999	31860	34551	66411	5091	4640	9731	36951	39191	76142
2000	32161	34767	66928	4575	4283	8858	36736	39050	75786
2001	33300	35717	69017	4150	3821	7971	37450	39538	76988
2002	33683	35766	69449	4228	3780	8008	37911	39546	77457
2003	34235	36158	70393	4275	3912	8187	38510	40070	78580
2004	34613	36345	70958	4401	3994	8395	39014	40339	79353

DIENTSTENCENTRUM : GENTBRUGGE

1990	6840	7380	14220	128	94	222	6968	7474	14442
1991	6848	7364	14212	129	93	222	6977	7457	14434
1992	6831	7379	14210	137	107	244	6968	7486	14454
1993	6833	7364	14197	139	114	253	6972	7478	14450
1994	6836	7345	14181	139	112	251	6975	7457	14432
1995	6770	7294	14064	144	125	269	6914	7419	14333
1996	6760	7315	14075	153	135	288	6913	7450	14363
1997	6731	7304	14035	173	155	328	6904	7459	14363
1998	6764	7327	14091	172	151	323	6936	7478	14414
1999	6745	7303	14048	164	164	328	6909	7467	14376
2000	6799	7284	14083	159	150	309	6958	7434	14392
2001	6768	7267	14035	147	168	315	6915	7435	14350
2002	6793	7264	14057	155	161	316	6948	7425	14373
2003	6770	7221	13991	157	171	328	6927	7392	14319
2004	6782	7245	14027	175	189	364	6957	7434	14391

jaar	Belgen			Vreemdelingen			Totaal		
	M	V	tot.	M	V	tot.	M	V	tot.

DINSTENCENTRUM : LEDEBERG

1990	6230	6821	13051	508	432	940	6738	7253	13991
1991	6127	6762	12889	540	475	1015	6667	7237	13904
1992	6067	6714	12781	577	513	1090	6644	7227	13871
1993	5968	6596	12564	615	509	1124	6583	7105	13688
1994	5929	6452	12381	597	522	1119	6526	6974	13500
1995	5837	6317	12154	594	544	1138	6431	6861	13292
1996	5885	6381	12266	632	555	1187	6517	6936	13453
1997	5861	6276	12137	621	582	1203	6482	6858	13340
1998	5904	6293	12197	590	575	1165	6494	6868	13362
1999	5869	6263	12132	663	654	1317	6532	6917	13449
2000	5937	6267	12204	601	591	1192	6538	6858	13396
2001	5958	6319	12277	548	533	1081	6506	6852	13358
2002	6074	6392	12466	580	544	1124	6654	6936	13590
2003	6046	6376	12422	633	610	1243	6679	6986	13665
2004	6038	6362	12400	664	652	1316	6702	7014	13716

DINSTENCENTRUM : MARIAKERKE

1990	7051	7357	14408	196	143	339	7247	7500	14747
1991	7025	7297	14322	213	163	376	7238	7460	14698
1992	6992	7316	14308	204	153	357	7196	7469	14665
1993	6999	7295	14294	243	189	432	7242	7484	14726
1994	7036	7229	14265	249	206	455	7285	7435	14720
1995	7010	7248	14258	271	209	480	7281	7457	14738
1996	6917	7216	14133	279	219	498	7196	7435	14631
1997	6871	7200	14071	283	229	512	7154	7429	14583
1998	6871	7190	14061	293	243	536	7164	7433	14597
1999	6893	7161	14054	300	266	566	7193	7427	14620
2000	6905	7182	14087	277	254	531	7182	7436	14618
2001	6887	7114	14001	252	217	469	7139	7331	14470
2002	6869	7128	13997	271	227	498	7140	7355	14495
2003	6883	7108	13991	305	287	592	7188	7395	14583
2004	6955	7174	14129	322	295	617	7277	7469	14746

DINSTENCENTRUM : MUIDE-MEULESTEDE

1990	2383	2604	4987	344	291	635	2727	2895	5622
1991	2353	2588	4941	368	312	680	2721	2900	5621
1992	2334	2578	4912	366	289	655	2700	2867	5567
1993	2350	2544	4894	376	313	689	2726	2857	5583
1994	2344	2525	4869	363	296	659	2707	2821	5528
1995	2370	2471	4841	343	309	652	2713	2780	5493
1996	2283	2433	4716	334	307	641	2617	2740	5357
1997	2313	2374	4687	320	298	618	2633	2672	5305
1998	2334	2394	4728	287	295	582	2621	2689	5310
1999	2237	2273	4510	299	312	611	2536	2585	5121
2000	2296	2232	4528	264	287	551	2560	2519	5079
2001	2352	2322	4674	240	234	474	2592	2556	5148
2002	2385	2366	4751	253	256	509	2638	2622	5260
2003	2343	2307	4650	275	267	542	2618	2574	5192
2004	2356	2316	4672	319	316	635	2675	2632	5307

jaar	Belgen			Vreemdelingen			Totaal		
	M	V	tot.	M	V	tot.	M	V	tot.

DIENTSTENCENTRUM : NIEUW-GENT

1990	7095	8187	15282	706	437	1143	7801	8624	16425
1991	7059	8149	15208	696	411	1107	7755	8560	16315
1992	6938	8012	14950	776	463	1239	7714	8475	16189
1993	6751	7864	14615	762	470	1232	7513	8334	15847
1994	6668	7800	14468	723	473	1196	7391	8273	15664
1995	6501	7637	14138	713	494	1207	7214	8131	15345
1996	6482	7555	14037	659	504	1163	7141	8059	15200
1997	6437	7455	13892	606	493	1099	7043	7948	14991
1998	6384	7343	13727	635	518	1153	7019	7861	14880
1999	6335	7285	13620	691	549	1240	7026	7834	14860
2000	6405	7331	13736	717	595	1312	7122	7926	15048
2001	6417	7341	13758	748	643	1391	7165	7984	15149
2002	6730	7516	14246	828	711	1539	7558	8227	15785
2003	6529	7316	13845	860	721	1581	7389	8037	15426
2004	6589	7306	13895	822	723	1545	7411	8029	15440

DIENTSTENCENTRUM : OOSTAKKER

1990	6126	6206	12332	85	46	131	6211	6252	12463
1991	6113	6205	12318	78	43	121	6191	6248	12439
1992	6152	6202	12354	82	47	129	6234	6249	12483
1993	6128	6162	12290	87	52	139	6215	6214	12429
1994	6160	6185	12345	91	62	153	6251	6247	12498
1995	6182	6251	12433	109	74	183	6291	6325	12616
1996	6314	6326	12640	115	78	193	6429	6404	12833
1997	6379	6396	12775	138	87	225	6517	6483	13000
1998	6482	6588	13070	135	85	220	6617	6673	13290
1999	6568	6668	13236	132	76	208	6700	6744	13444
2000	6654	6743	13397	106	73	179	6760	6816	13576
2001	6737	6796	13533	105	74	179	6842	6870	13712
2002	6731	6876	13607	96	71	167	6827	6947	13774
2003	6790	6985	13775	102	86	188	6892	7071	13963
2004	6858	7052	13910	111	87	198	6969	7139	14108

DIENTSTENCENTRUM : SINT-AMANDSBERG

1990	11669	13099	24768	878	824	1702	12547	13923	26470
1991	11595	12939	24534	946	898	1844	12541	13837	26378
1992	11482	12849	24331	985	933	1918	12467	13782	26249
1993	11584	12839	24423	1071	1018	2089	12655	13857	26512
1994	11584	12858	24442	1065	992	2057	12649	13850	26499
1995	11652	12935	24587	1042	981	2023	12694	13916	26610
1996	11753	12992	24745	1016	983	1999	12769	13975	26744
1997	11709	12918	24627	1039	966	2005	12748	13884	26632
1998	11726	12884	24610	1026	955	1981	12752	13839	26591
1999	11857	13027	24884	1112	1034	2146	12969	14061	27030
2000	12136	13302	25438	960	890	1850	13096	14192	27288
2001	12301	13491	25792	894	774	1668	13195	14265	27460
2002	12383	13573	25956	896	787	1683	13279	14360	27639
2003	12574	13638	26212	932	871	1803	13506	14509	28015
2004	12641	13719	26360	936	867	1803	13577	14586	28163

jaar	Belgen			Vreemdelingen			Totaal		
	M	V	tot.	M	V	tot.	M	V	tot.

DIENTSTENCENTRUM : SINT-DENIJS-WESTREM

1990	2830	3185	6015	56	37	93	2886	3222	6108
1991	2813	3189	6002	53	34	87	2866	3223	6089
1992	2813	3183	5996	58	42	100	2871	3225	6096
1993	2815	3218	6033	57	42	99	2872	3260	6132
1994	2807	3226	6033	61	42	103	2868	3268	6136
1995	2826	3219	6045	61	53	114	2887	3272	6159
1996	2811	3236	6047	58	53	111	2869	3289	6158
1997	2811	3230	6041	62	59	121	2873	3289	6162
1998	2801	3207	6008	60	61	121	2861	3268	6129
1999	2789	3226	6015	57	60	117	2846	3286	6132
2000	2798	3208	6006	56	60	116	2854	3268	6122
2001	2799	3206	6005	51	58	109	2850	3264	6114
2002	2742	3207	5949	53	58	111	2795	3265	6060
2003	2727	3174	5901	63	60	123	2790	3234	6024
2004	2728	3157	5885	80	70	150	2808	3227	6035

DIENTSTENCENTRUM : WONDELGEM

1990	9288	9641	18929	273	202	475	9561	9843	19404
1991	9281	9663	18944	300	221	521	9581	9884	19465
1992	9259	9651	18910	318	249	567	9577	9900	19477
1993	9271	9629	18900	339	262	601	9610	9891	19501
1994	9180	9632	18812	343	286	629	9523	9918	19441
1995	9185	9669	18854	336	290	626	9521	9959	19480
1996	9162	9689	18851	348	287	635	9510	9976	19486
1997	9188	9662	18850	338	305	643	9526	9967	19493
1998	9142	9548	18690	348	329	677	9490	9877	19367
1999	9118	9523	18641	372	352	724	9490	9875	19365
2000	9194	9633	18827	363	336	699	9557	9969	19526
2001	9199	9675	18874	360	328	688	9559	10003	19562
2002	9214	9721	18935	370	343	713	9584	10064	19648
2003	9181	9656	18837	407	391	798	9588	10047	19635
2004	9234	9752	18986	437	400	837	9671	10152	19823

DIENTSTENCENTRUM : ZWIJNAARDE

1990	3407	3487	6894	42	31	73	3449	3518	6967
1991	3435	3526	6961	48	39	87	3483	3565	7048
1992	3436	3533	6969	43	40	83	3479	3573	7052
1993	3412	3500	6912	46	37	83	3458	3537	6995
1994	3388	3489	6877	42	38	80	3430	3527	6957
1995	3376	3492	6868	42	32	74	3418	3524	6942
1996	3371	3484	6855	42	32	74	3413	3516	6929
1997	3360	3470	6830	42	35	77	3402	3505	6907
1998	3333	3444	6777	50	41	91	3383	3485	6868
1999	3335	3440	6775	52	42	94	3387	3482	6869
2000	3308	3426	6734	58	47	105	3366	3473	6839
2001	3325	3408	6733	61	48	109	3386	3456	6842
2002	3316	3412	6728	61	51	112	3377	3463	6840
2003	3297	3387	6684	68	53	121	3365	3440	6805
2004	3270	3381	6651	65	57	122	3335	3438	6773

1.10. Bevolking per administratief dienstencentrum (31/12/2004)

a) Belgen

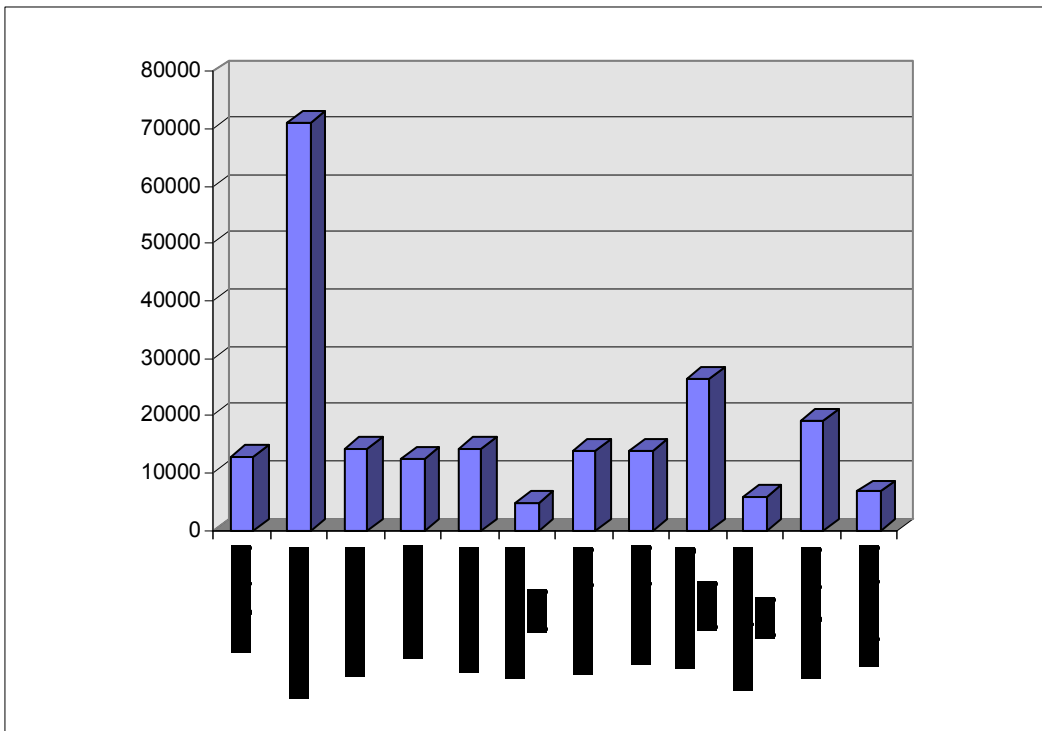

b) Vreemdelingen

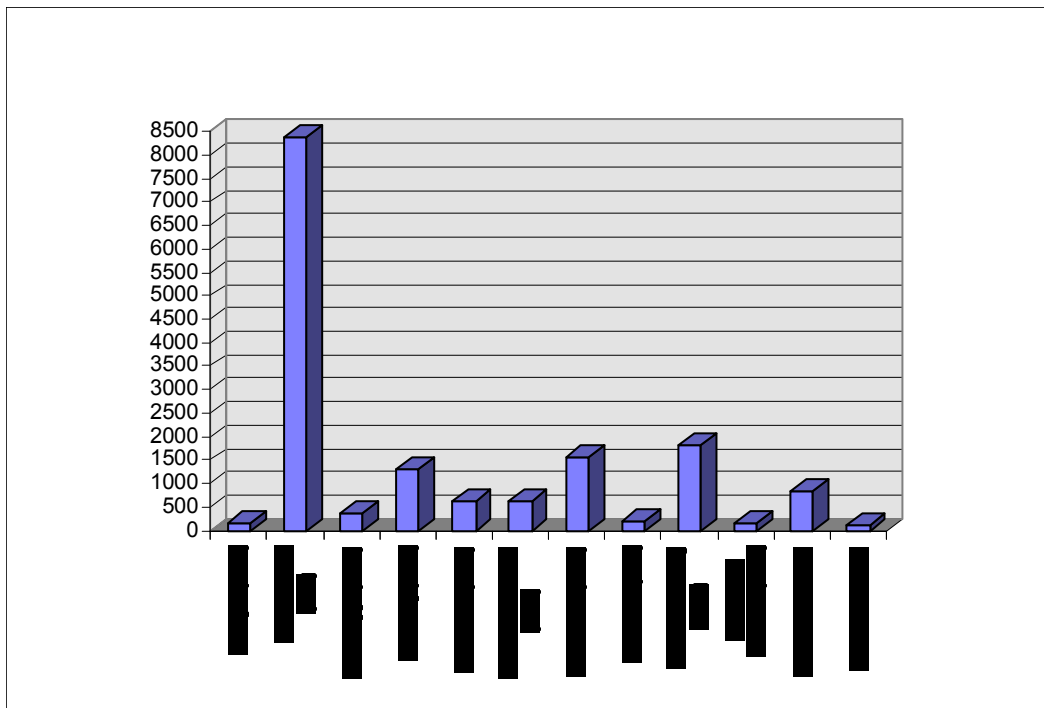

1.11. Bevolking per deelgemeente. Belgen, vreemdelingen en totale bevolking, per geslacht (31/12/2004)

a) vroegere deelgemeenten (volgens postcode)

	Belgen			Vreemdelingen			Totaal		
	M	V	tot	M	V	tot	M	V	tot
Afsnee	688	721	1409	15	13	28	703	734	1437
Drongen	5957	6124	12081	72	62	134	6029	6186	12215
Gent-Centrum	50570	53299	103869	6305	5783	12088	56875	59082	115957
Gent-Kanaalzone	1284	1209	2493	13	16	29	1297	1225	2522
Gentbrugge	9329	10002	19331	338	343	681	9667	10345	20012
Ledeberg	3468	3592	7060	499	489	988	3967	4081	8048
Mariakerke	5499	5816	11315	123	94	217	5622	5910	11532
Oostakker	6003	6220	12223	96	68	164	6099	6288	12387
Sint-Amandsberg	10079	11034	21113	672	599	1271	10751	11633	22384
Sint-Denijs-Westrem	2367	2732	5099	73	60	133	2440	2792	5232
Wondelgem	5844	6121	11965	142	133	275	5986	6254	12240
Zwijnaarde	3265	3381	6646	66	56	122	3331	3437	6768
Totaal	104353	110251	214604	8414	7716	16130	112767	117967	230734

b) uitsplitsing Afsnee

	Belgen			Vreemdelingen			Totaal		
	M	V	tot	M	V	tot	M	V	tot
Drongen	333	320	653	10	4	14	343	324	667
Sint-Denijs-Westrem	355	401	756	5	9	14	360	410	770
Totaal	688	721	1409	15	13	28	703	734	1437

c) uitsplitsing Kanaalzone

	Belgen			Vreemdelingen			Totaal		
	M	V	tot	M	V	tot	M	V	tot
Mendonk	124	109	233	4	3	7	128	112	240
Terdonk	90	84	174	2	2	4	92	86	178
Sint-Kruis-Winkel	586	574	1160	4	7	11	590	581	1171
Desteldonk	484	442	926	3	4	7	487	446	933
Kanaalzone	1284	1209	2493	13	16	29	1297	1225	2522

**1.12. Bevolkingsevolutie per deelgemeente (grenzen vóór de fusie)
Belgen, vreemdelingen en totale bevolking**

jaar	Belgen			Vreemdelingen			Totaal		
	M	V	tot.	M	V	tot.	M	V	tot.
DEELGEMEENTE AFSNEE									
1991	669	666	1335	12	7	19	681	673	1354
1992	665	671	1336	12	4	16	677	675	1352
1993	670	674	1344	12	4	16	682	678	1360
1994	679	675	1354	14	5	19	693	680	1373
1995	680	670	1350	14	7	21	694	677	1371
1996	678	680	1358	13	6	19	691	686	1377
1997	667	683	1350	14	10	24	681	693	1374
1998	670	680	1350	13	11	24	683	691	1374
1999	658	690	1348	14	10	24	672	700	1372
2000	670	704	1374	13	13	26	683	717	1400
2001	672	695	1367	12	13	25	684	708	1392
2002	664	706	1370	14	13	27	678	719	1397
2003	678	725	1403	13	12	25	691	737	1428
2004	688	721	1409	15	13	28	703	734	1437
DEELGEMEENTE DRONGEN									
1991	5899	6011	11910	57	38	95	5956	6049	12005
1992	5944	6064	12008	61	41	102	6005	6105	12110
1993	5979	6109	12088	64	41	105	6043	6150	12193
1994	5975	6078	12053	63	40	103	6038	6118	12156
1995	6028	6129	12157	62	38	100	6090	6167	12257
1996	5997	6114	12111	66	36	102	6063	6150	12213
1997	5982	6146	12128	70	45	115	6052	6191	12243
1998	5939	6151	12090	66	41	107	6005	6192	12197
1999	5910	6093	12003	72	44	116	5982	6137	12119
2000	5964	6189	12153	70	48	118	6034	6237	12271
2001	5954	6223	12177	67	54	121	6021	6277	12298
2002	5966	6191	12157	74	68	142	6040	6259	12299
2003	5946	6163	12109	79	71	150	6025	6234	12259
2004	5957	6124	12081	72	62	134	6029	6186	12215
DEELGEMEENTE GENT-CENTRUM									
1991	49011	55197	104208	7716	6440	14156	56727	61637	118364
1992	48719	54628	103347	7857	6554	14411	56576	61182	117758
1993	48251	53910	102161	7673	6413	14086	55924	60323	116247
1994	48069	53615	101684	7483	6363	13846	55552	59978	115530
1995	47787	53009	100796	7172	6396	13568	54959	59405	114364
1996	47246	52254	99500	6965	6366	13331	54211	58620	112831
1997	47258	51923	99181	6772	6211	12983	54030	58134	112164
1998	47265	51503	98768	6636	6082	12718	53901	57585	111486
1999	46993	51052	98045	6857	6256	13113	53850	57308	111158
2000	47580	51471	99051	6247	5832	12079	53827	57303	111130
2001	48892	52573	101465	5786	5316	11102	54678	57889	112567
2002	49756	52958	102714	5981	5380	11361	55737	58338	114075
2003	50077	53020	103097	6117	5648	11765	56194	58668	114862
2004	50570	53299	103869	6305	5783	12088	56875	59082	115957

jaar	Belgen			Vreemdelingen			Totaal		
	M	V	tot.	M	V	tot.	M	V	tot.

DEELGEMEENTE GENT-KANAALZONE

1991	1343	1258	2601	18	16	34	1361	1274	2635
1992	1349	1257	2606	17	16	33	1366	1273	2639
1993	1352	1233	2585	18	16	34	1370	1249	2619
1994	1330	1208	2538	19	18	37	1349	1226	2575
1995	1305	1210	2515	23	23	46	1328	1233	2561
1996	1329	1210	2539	25	23	48	1354	1233	2587
1997	1306	1198	2504	27	19	46	1333	1217	2550
1998	1272	1190	2462	25	16	41	1297	1206	2503
1999	1268	1189	2457	29	18	47	1297	1207	2504
2000	1255	1175	2430	23	20	43	1278	1195	2473
2001	1261	1158	2419	21	19	40	1282	1177	2459
2002	1246	1161	2407	18	15	33	1264	1176	2440
2003	1282	1174	2456	13	18	31	1295	1192	2487
2004	1284	1209	2493	13	16	29	1297	1225	2522

DEELGEMEENTE GENTBRUGGE

1991	9352	10136	19488	250	191	441	9602	10327	19929
1992	9336	10112	19448	271	219	490	9607	10331	19938
1993	9338	10062	19400	288	238	526	9626	10300	19926
1994	9338	9982	19320	292	247	539	9630	10229	19859
1995	9224	9861	19085	287	251	538	9511	10112	19623
1996	9265	9963	19228	316	268	584	9581	10231	19812
1997	9278	9970	19248	330	307	637	9608	10277	19885
1998	9320	10019	19339	318	301	619	9638	10320	19958
1999	9269	9981	19250	331	331	662	9600	10312	19912
2000	9330	9986	19316	302	287	589	9632	10273	19905
2001	9295	9949	19244	279	295	574	9574	10244	19818
2002	9353	10012	19365	281	269	550	9634	10281	19915
2003	9298	9970	19268	312	303	615	9610	10273	19883
2004	9329	10002	19331	338	343	681	9667	10345	20012

DEELGEMEENTE LEDEBERG

1991	3598	3956	7554	418	378	796	4016	4334	8350
1992	3547	3955	7502	443	400	843	3990	4355	8345
1993	3454	3900	7354	469	393	862	3923	4293	8216
1994	3411	3784	7195	442	386	828	3853	4170	8023
1995	3366	3723	7089	451	417	868	3817	4140	7957
1996	3359	3710	7069	466	420	886	3825	4130	7955
1997	3291	3585	6876	464	428	892	3755	4013	7768
1998	3328	3578	6906	443	425	868	3771	4003	7774
1999	3327	3563	6890	494	486	980	3821	4049	7870
2000	3384	3543	6927	457	452	909	3841	3995	7836
2001	3409	3618	7027	415	404	819	3824	4022	7846
2002	3486	3628	7114	453	434	887	3939	4062	8001
2003	3489	3612	7101	478	476	954	3967	4088	8055
2004	3468	3592	7060	499	489	988	3967	4081	8048

jaar	Belgen			Vreemdelingen			Totaal		
	M	V	tot.	M	V	tot.	M	V	tot.

DEELGEMEENTE MARIAKERKE

1991	5458	5737	11195	77	39	116	5535	5776	11311
1992	5474	5803	11277	76	36	112	5550	5839	11389
1993	5495	5811	11306	81	39	120	5576	5850	11426
1994	5551	5784	11335	82	52	134	5633	5836	11469
1995	5594	5838	11432	90	52	142	5684	5890	11574
1996	5549	5855	11404	93	61	154	5642	5916	11558
1997	5492	5842	11334	103	78	181	5595	5920	11515
1998	5495	5853	11348	101	71	172	5596	5924	11520
1999	5518	5858	11376	111	80	191	5629	5938	11567
2000	5520	5863	11383	104	79	183	5624	5942	11566
2001	5494	5804	11298	106	68	174	5600	5872	11472
2002	5425	5783	11208	111	66	177	5536	5849	11385
2003	5440	5749	11189	123	88	211	5563	5837	11400
2004	5499	5816	11315	123	94	217	5622	5910	11532

DEELGEMEENTE OOSTAKKER

1991	5063	5168	10231	63	29	92	5126	5197	10323
1992	5105	5180	10285	70	33	103	5175	5213	10388
1993	5063	5175	10238	73	38	111	5136	5213	10349
1994	5125	5218	10343	74	44	118	5199	5262	10461
1995	5197	5308	10505	86	51	137	5283	5359	10642
1996	5322	5405	10727	90	53	143	5412	5458	10870
1997	5440	5521	10961	108	66	174	5548	5587	11135
1998	5562	5717	11279	107	69	176	5669	5786	11455
1999	5667	5803	11470	100	57	157	5767	5860	11627
2000	5787	5908	11695	86	56	142	5873	5964	11837
2001	5859	5998	11857	86	51	137	5945	6049	11994
2002	5905	6102	12007	78	51	129	5983	6153	12136
2003	5939	6192	12131	91	63	154	6030	6255	12285
2004	6003	6220	12223	96	68	164	6099	6288	12387

DEELGEMEENTE SINT-AMANDSBERG

1991	9430	10694	20124	675	611	1286	10105	11305	21410
1992	9362	10643	20005	708	644	1352	10070	11287	21357
1993	9448	10573	20021	768	709	1477	10216	11282	21498
1994	9422	10583	20005	760	693	1453	10182	11276	21458
1995	9457	10578	20035	742	694	1436	10199	11272	21471
1996	9519	10616	20135	741	691	1432	10260	11307	21567
1997	9401	10466	19867	762	676	1438	10163	11142	21305
1998	9399	10378	19777	749	689	1438	10148	11067	21215
1999	9518	10505	20023	790	731	1521	10308	11236	21544
2000	9704	10714	20418	687	623	1310	10391	11337	21728
2001	9848	10880	20728	636	536	1172	10484	11416	21900
2002	9878	10917	20795	646	554	1200	10524	11471	21995
2003	10014	10998	21012	680	606	1286	10694	11604	22298
2004	10079	11034	21113	672	599	1271	10751	11633	22384

jaar	Belgen			Vreemdelingen			Totaal		
	M	V	tot.	M	V	tot.	M	V	tot.

DEELGEMEENTE SINT-DENIJS-WESTREM

1991	2462	2800	5262	50	30	80	2512	2830	5342
1992	2459	2789	5248	56	40	96	2515	2829	5344
1993	2461	2823	5284	54	40	94	2515	2863	5378
1994	2441	2828	5269	57	39	96	2498	2867	5365
1995	2457	2818	5275	57	49	106	2514	2867	5381
1996	2448	2827	5275	54	49	103	2502	2876	5378
1997	2451	2819	5270	54	51	105	2505	2870	5375
1998	2442	2797	5239	54	54	108	2496	2851	5347
1999	2438	2811	5249	49	53	102	2487	2864	5351
2000	2434	2780	5214	49	53	102	2483	2833	5316
2001	2432	2792	5224	47	51	98	2479	2843	5322
2002	2387	2790	5177	49	49	98	2436	2839	5275
2003	2373	2751	5124	58	53	111	2431	2804	5235
2004	2367	2732	5066	73	60	133	2440	2792	5232

DEELGEMEENTE WONDELGEM

1991	5914	6002	11916	83	58	141	5997	6060	12057
1992	5927	6071	11998	86	61	147	6013	6132	12145
1993	5944	6086	12030	97	60	157	6041	6146	12187
1994	5929	6135	12064	104	66	170	6033	6201	12234
1995	5936	6191	12127	107	73	180	6043	6264	12307
1996	5951	6202	12153	107	67	174	6058	6269	12327
1997	5932	6190	12122	108	72	180	6040	6262	12302
1998	5940	6158	12098	112	82	194	6052	6240	12292
1999	5934	6147	12081	112	89	201	6046	6236	12282
2000	5939	6120	12059	116	111	227	6055	6231	12286
2001	5871	6089	11960	115	104	219	5986	6193	12179
2002	5824	6064	11888	109	112	221	5933	6176	12109
2003	5823	6074	11897	133	116	249	5956	6190	12146
2004	5844	6121	11965	142	133	275	5986	6254	12240

DEELGEMEENTE ZWIJNAARDE

1990	3400	3466	6866	42	30	72	3442	3496	6938
1991	3434	3512	6946	48	38	86	3482	3550	7032
1992	3434	3517	6951	43	40	83	3477	3557	7034
1993	3415	3489	6904	47	37	84	3462	3526	6988
1994	3389	3475	6864	42	38	80	3431	3513	6944
1995	3378	3476	6854	42	32	74	3420	3508	6928
1996	3372	3472	6844	42	32	74	3414	3504	6918
1997	3361	3456	6817	44	36	80	3405	3492	6897
1998	3336	3432	6768	52	42	94	3388	3474	6862
1999	3334	3423	6757	54	43	97	3388	3466	6854
2000	3305	3414	6719	59	47	106	3364	3461	6825
2001	3320	3407	6727	61	48	109	3381	3455	6836
2002	3309	3414	6723	61	51	112	3370	3465	6835
2003	3290	3388	6678	69	52	121	3359	3440	6799
2004	3265	3381	6646	66	56	122	3331	3437	6768

1.13. Historische evolutie van het totale bevolkingsaantal per deelgemeente (grenzen vóór de fusie)

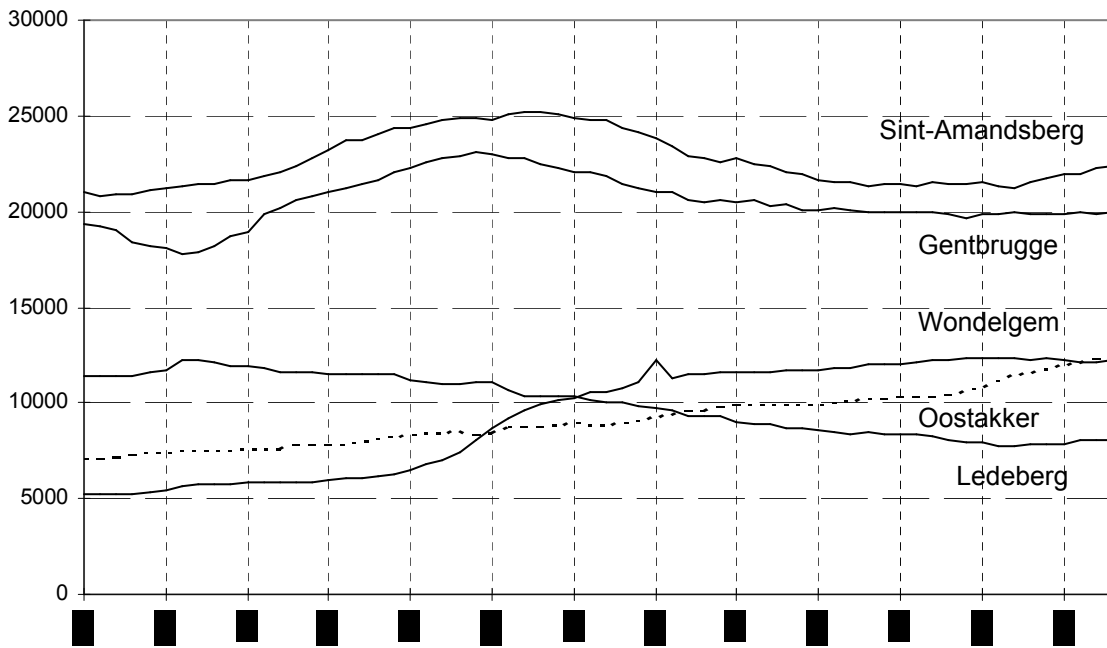
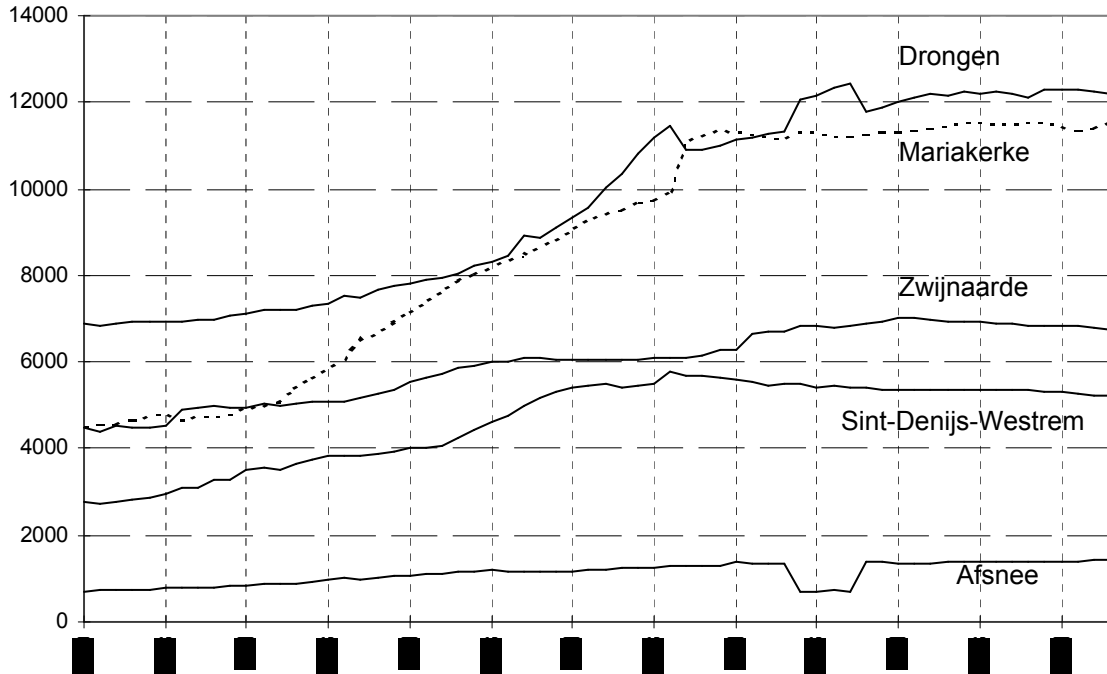

**1.14. Bevolkingsevolutie in de deelgemeente t.o.v. de fusie van 1977
(abs. en proc.)**

DEELGEMEENTE	BELGEN	%	VREEMDELINGEN	%	TOTAAL	%
Afsnee	153	12,2%	-2	-6,7%	151	11,7%
Drongen	748	6,6%	26	24,1%	774	6,8%
Gent-Centrum	-19497	-15,8%	1891	18,5%	-17606	-13,2%
Gent-Kanaalzone	-704	-22,0%	-62	-68,1%	-766	-23,3%
Gentbrugge	-1300	-6,3%	297	77,3%	-1003	-4,8%
Ledeberg	-2134	-23,2%	578	141,0%	-1556	-16,2%
Mariakerke	1562	16,0%	34	18,6%	1596	16,1%
Oostakker	2909	31,2%	22	15,5%	2931	31,0%
Sint-Amandsberg	-1600	-7,0%	529	71,3%	-1071	-4,6%
Sint-Denijs-Westrem	-534	-9,5%	3	2,3%	-531	-9,2%
Wondelgem	891	8,0%	103	59,9%	994	8,8%
Zwijnaarde	580	9,6%	70	134,6%	650	10,6%
Totaal	-18926	-8,1%	3489	27,6%	-15437	-6,3%

**1.15. Bevolkingsevolutie van de deelgemeenten t.o.v.
Gent-Centrum sedert de fusie van 1977**

JAAR	Deelgemeenten	%	Gent-Centrum	%	Totaal
1977	112608	45,74	133563	54,26	246171
1978	112266	46,10	131257	53,90	243523
1979	112207	46,43	129488	53,57	241695
1980	112548	46,90	127411	53,10	239959
1981	112483	47,22	125711	52,78	238194
1982	112432	47,53	124108	52,47	236540
1983	112113	47,63	123288	52,37	235401
1984	111593	47,56	123060	52,44	234653
1985	111594	47,64	122657	52,36	234251
1986	111233	47,64	122277	52,36	233510
1987	111368	47,92	121027	52,08	232395
1988	111283	48,21	119548	51,79	230831
1989	111517	48,33	119245	51,67	230762
1990	111682	48,47	118742	51,53	230424
1991	111748	48,56	118364	51,44	230112
1992	112041	48,76	117758	51,24	229799
1993	112140	49,10	116247	50,90	228387
1994	111917	49,21	115530	50,79	227447
1995	112072	49,49	114364	50,51	226436
1996	112562	49,94	112831	50,06	225393
1997	112349	50,04	112164	49,96	224513
1998	112497	50,23	111486	49,77	223983
1999	113002	50,41	111158	49,59	224160
2000	113443	50,51	111130	49,49	224573
2001	113516	50,21	112567	49,79	226083
2002	113787	49,94	114075	50,06	227862
2003	114275	49,87	114862	50,13	229137
2004	114777	49,74	115957	50,26	230734

**1.16. Bevolkingsaantal per leeftijdsklasse per deelgemeente
(absoluut)**

a) absoluut (leeftijdsklassen 5 jaar)

deelgem.	0-4	5-9	10-14	15-19	20-24	25-29	30-34	35-39	40-44	45-49	50-54	55-59	60-64	65-69	70-74	75-79	80+
Afsnee	80	76	94	83	65	57	81	104	121	106	105	114	80	65	73	64	69
Desteldonk	46	49	62	81	47	62	65	71	99	84	52	36	24	40	45	34	36
Drongen	561	712	798	705	716	590	736	817	933	952	925	963	686	662	611	391	457
Gent	6533	5582	5360	5377	8460	13510	10156	8183	7530	7285	6507	6058	4947	5087	5063	4348	5971
Gentbrugge	1093	1027	1103	1083	1148	1398	1524	1414	1613	1451	1296	1182	929	941	951	845	1014
Ledeberg	508	448	406	464	568	746	623	600	606	519	459	441	335	343	355	297	330
Mariakerke	518	567	635	639	607	597	657	760	903	879	841	803	693	718	700	543	472
Mendonk	22	10	14	11	13	12	19	15	15	17	13	21	11	18	14	10	5
Oostakker	727	774	770	737	665	723	884	1062	1080	920	850	655	485	555	539	389	572
St-Amandsb	1350	1273	1273	1202	1307	1696	1826	1642	1738	1595	1325	1201	1010	998	1027	875	1046
Sint-Denijs	244	260	322	290	287	247	242	330	374	369	316	353	258	325	349	300	366
Sint-Kruis	66	74	65	59	70	90	84	94	102	79	69	60	60	48	62	45	44
Terdonk	1	8	5	9	6	12	16	11	17	11	12	10	14	16	15	10	5
Wondelgem	528	529	659	677	700	675	727	839	1049	952	871	915	707	798	710	416	488
Zwijnaarde	327	327	348	388	440	414	427	474	525	550	490	444	340	373	348	252	301

b) absoluut (leeftijdsklassen 0-19, 20-64 en 65+)

Deelgemeente	0-19	20-64	65+
Afsnee	333	833	271
Desteldonk	238	540	155
Drongen	2776	7318	2121
Gent	22852	72636	20469
Gentbrugge	4306	11955	3751
Ledeberg	1826	4897	1325
Mariakerke	2359	6740	2433
Mendonk	57	136	47
Oostakker	3008	7324	2055
Sint-Amandsberg	5098	13340	3946
Sint-Denijs-Westrem	1116	2776	1340
Sint-Kruis-Winkel	264	708	199
Terdonk	23	109	46
Wondelgem	2393	7435	2412
Zwijnaarde	1390	4104	1274
Totaal	48039	140851	41844

1.17. Bevolkingsdichtheid per deelgemeente (inw/km²)

Deelgemeente	oppervlakte	Bevolkingsdichtheid
Afsnee	3,95 km ²	363,80
Drongen	27,43 km ²	445,32
Gent	70,34 km ²	1648,52
Gentbrugge	7,86 km ²	2546,06
Ledeberg	1,09 km ²	7383,49
Mariakerke	5,20 km ²	2217,69
Oostakker	10,47 km ²	1183,09
Sint-Amandsberg	5,99 km ²	3736,89
Sint-Denijs-Westrem	6,24 km ²	838,46
Wondelgem	5,82 km ²	2103,09
Zwijnaarde	12,04 km ²	562,13
Totaal	156,43 km²	1475,00

1.18. Migraties per deelgemeente 2004

a) Geboorten :

Deelgemeente	Belgen			vreemdelingen			Totaal		
	M	V	Totaal	M	V	Totaal	M	V	Totaal
Afsnee	7	6	13	0	0	0	7	6	13
Desteldonk	3	7	10	0	0	0	3	7	10
Drongen	66	55	121	0	0	0	66	55	121
Gent-Centrum	708	767	1475	81	85	166	789	852	1641
Gentbrugge	110	133	243	7	3	10	117	136	253
Ledeberg	64	46	110	6	7	13	70	53	123
Mariakerke	47	42	89	0	4	4	47	46	93
Mendonk	3	1	4	0	0	0	3	1	4
Oostakker	80	58	138	0	1	1	80	59	139
Sint-Amandsberg	143	149	292	13	6	19	156	155	311
Sint-Denijs-Westrem	23	21	44	1	0	1	24	21	45
Sint-Kruis-Winkel	4	5	9	0	0	0	4	5	9
Terdonk	0	0	0	0	0	0	0	0	0
Wondelgem	53	52	105	1	1	2	54	53	107
Zwijnaarde	30	31	61	0	1	1	30	32	62
Totaal	1341	1373	2714	109	108	217	1450	1481	2931

b) Overlijdens :

Deelgemeente	Belgen			vreemdelingen			Totaal		
	M	V	Totaal	M	V	Totaal	M	V	Totaal
Afsnee	7	6	13	0	0	0	7	6	13
Desteldonk	3	2	5	0	0	0	3	2	5
Drongen	50	51	101	1	0	1	51	51	102
Gent-Centrum	580	619	1199	32	17	49	612	636	1248
Gentbrugge	95	106	201	1	0	1	96	106	202
Ledeberg	45	34	79	1	1	2	46	35	81
Mariakerke	43	38	81	3	0	3	46	38	84
Mendonk	1	0	1	0	0	0	1	0	1
Oostakker	60	70	130	0	0	0	60	70	130
Sint-Amandsberg	125	113	238	3	1	4	128	114	242
Sint-Denijs-Westrem	29	36	65	1	0	1	30	36	66
Sint-Kruis-Winkel	7	1	8	0	0	0	7	1	8
Terdonk	1	1	2	0	0	0	1	1	2
Wondelgem	58	66	124	1	0	1	59	66	125
Zwijnaarde	31	31	62	1	1	2	32	32	64
Totaal	1135	1174	2309	44	20	64	1179	1194	2373

c) Aankomsten :

Deelgemeente	Van buiten Gent			Binnen Gent		
	M	V	Totaal	M	V	Totaal
Afsnee	16	11	27	38	34	72
Desteldonk	12	16	28	11	18	29
Drongen	139	109	248	190	205	395
Gent-Centrum	4468	3810	8278	5918	5367	11285
Gentbrugge	369	330	699	652	673	1325
Ledeberg	209	214	423	405	382	787
Mariakerke	116	121	237	365	346	711
Mendonk	7	8	15	7	4	11
Oostakker	153	149	302	327	357	684
Sint-Amandsberg	373	394	767	814	797	1611
Sint-Denijs-Westrem	95	85	180	80	100	180
Sint-Kruis-Winkel	40	38	78	16	13	29
Terdonk	2	3	5	3	1	4
Wondelgem	153	162	315	440	483	923
Zwijnaarde	85	97	182	141	176	317
Totaal	6237	5547	11784	9407	8956	18363

d) Vertrekken :

Deelgemeente	Naar andere gemeenten en naar buitenland			Binnen Gent		
	M	V	Totaal	M	V	Totaal
Afsnee	20	28	48	22	20	42
Desteldonk	15	14	29	9	6	15
Drongen	163	172	335	179	198	377
Gent-Centrum	3684	3339	7023	6455	5861	12316
Gentbrugge	413	405	818	574	561	1135
Ledeberg	236	247	483	418	384	802
Mariakerke	166	135	301	258	268	526
Mendonk	8	4	12	1	1	2
Oostakker	181	167	348	251	298	549
Sint-Amandsberg	462	423	885	707	786	1493
Sint-Denijs-Westrem	86	88	174	78	97	175
Sint-Kruis-Winkel	36	30	66	22	18	40
Terdonk	1	4	5	2	0	2
Wondelgem	244	234	478	314	331	645
Zwijnaarde	136	149	285	117	127	244
Totaal	5851	5439	11290	9407	8956	18363

1.19. Interne mutaties per deelgemeente 2004

Naar	AF	DE	DR	GB	GT	LE	MA	ME	OO	SA	SD	SK	TE	WO	ZW	Totaal
Van																
AF	5		10		20				2	2		2			1	42
DE		2		2	5				4	1				1		15
DR	9		166	9	141	5	20		5	13				4	5	377
GB	1	1	13	443	383	116	26		34	93	3			10	12	1135
GT	45	17	141	591	9123	303	359	8	204	759	93	8	2	499	164	12316
LE	2		6	120	258	302	19		21	42	5	1		14	12	802
MA			23	10	202	11	187		16	19	2			55	1	526
ME					1										1	2
OO		6	7	18	140	7	4	2	220	117	5	1		19	3	549
SA		2	8	105	597	31	25		145	538	10	1		25	6	1493
SD	10			3	82	1	1		3	4	56			8	7	175
SK		1			15			1	3	4		14	1	1		40
TE										1			1			2
WO			13	16	216	6	68		19	13		2		287	5	645
ZW			8	8	102	5	2		8	5	6				100	244
	72	29	395	1325	11285	787	711	11	684	1611	180	29	4	923	317	18363

2. Natuurlijke groei van de bevolking

2.1. Componenten van de loop van de bevolking

Geboorten (wettelijke bevolking)

	mannen	vrouwen	totaal
- Belgen :			
- geboren in de Stad Gent	1270	1311	2581
- geboren in een andere gemeente	66	58	124
- geboren in het buitenland	5	4	9
totaal :	1341	1373	2714
- Vreemdelingen :			
- geboren in de Stad Gent	104	106	210
- geboren in een andere gemeente	4	1	5
- geboren in het buitenland	1	1	2
totaal :	109	108	217
totaal aantal geboorten :	1450	1481	2931

Overlijdens (wettelijke bevolking) :

	mannen	vrouwen	totaal
- Belgen :			
- overleden in de Stad Gent	1066	1108	2174
- overleden in een andere gemeente	61	62	123
- overleden in het buitenland	8	4	12
totaal :	1135	1174	2309
- Vreemdelingen :			
- overleden in de Stad Gent	34	18	52
- overleden in een andere gemeente	2	0	2
- overleden in het buitenland	8	2	10
totaal :	44	20	64
totaal aantal overlijdens :	1179	1194	2373
	mannen	vrouwen	totaal
<u>Natuurlijke groei :</u>	271	287	558
(geboorten - overlijdens)			

2.1.1. Evolutie van de natuurlijke groei (absoluut)

	geboorten	sterften	natuurlijke groei
1960	2309	2545	-236
1961	2327	2301	26
1962	2376	2430	-54
1963	2415	2505	-90
1964	2491	2206	285
1965	2403	2364	39
1966	2304	2443	-139
1967	2291	2297	-6
1968	2249	2486	-237
1969	2101	2409	-308
1970	2161	2360	-199
1971	2078	2280	-202
1972	1912	2194	-282
1973	1838	2256	-418
1974	1830	2299	-469
1975	1793	2146	-353
1976	1830	2095	-265
1977	3011	3213	-202
1978	3032	3416	-384
1979	3001	3069	-68
1980	2990	3329	-339
1981	2868	3132	-264
1982	2736	3106	-370
1983	2627	3140	-513
1984	2580	3030	-450
1985	2587	3091	-504
1986	2675	2965	-290
1987	2739	2864	-125
1988	2730	2786	-56
1989	2844	2723	121
1990	2879	2652	227
1991	3094	2619	475
1992	2936	2623	313
1993	2807	2738	69
1994	2787	2610	177
1995	2717	2591	126
1996	2748	2516	232
1997	2680	2577	103
1998	2594	2464	130
1999	2611	2457	154
2000	2692	2508	184
2001	2614	2449	165
2002	2610	2444	166
2003	2617	2458	159
2004	2931	2373	558

natuurlijke groei = geboorten - overlijdens

2.1.2. Evolutie van de natuurlijke groei (abs.)

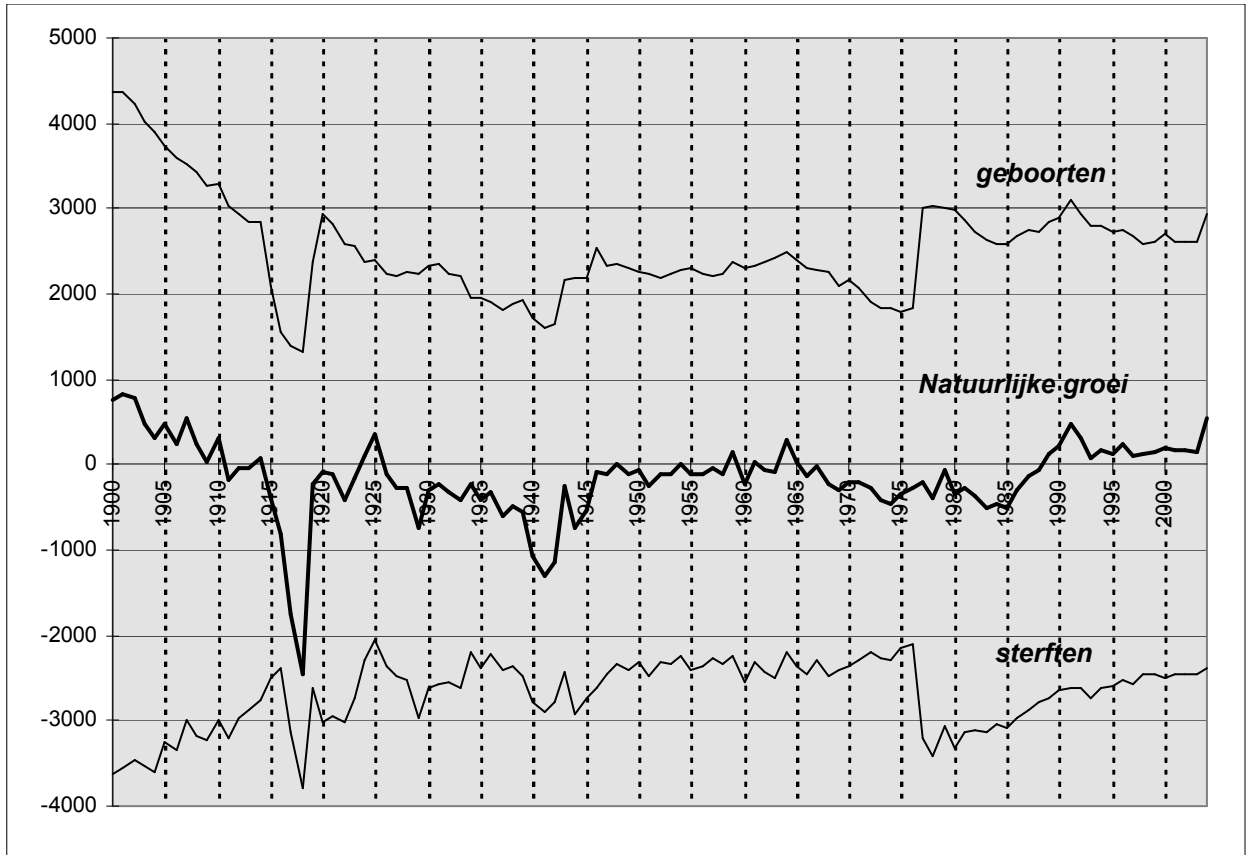

2.2. Geboortenevolutie en vruchtbaarheid

2.2.1. Aantal geboorten naar geslacht. Bruto-geboortecijfer (in promille).

jaar	jongens	meisjes	totaal	bruto-geb.cijfer
1961	1192	1135	2327	14.75
1962	1212	1164	2376	15.18
1963	1244	1171	2415	15.49
1964	1277	1214	2491	16.06
1965	1261	1142	2403	15.22
1966	1167	1137	2304	14.67
1967	1142	1149	2291	14.71
1968	1148	1101	2249	14.67
1969	1095	1006	2101	13.86
1970	1104	1057	2161	14.52
1971	1089	989	2078	14.02
1972	1011	901	1912	13.08
1973	915	923	1838	12.72
1974	932	898	1830	12.70
1975	958	835	1793	12.58
1976	946	884	1830	13.09
1977	1539	1472	3011	12.23
1978	1553	1479	3032	12.45
1979	1560	1441	3001	12.42
1980	1515	1475	2990	12.46
1981	1502	1366	2868	12.07
1982	1370	1366	2736	11.57
1983	1322	1305	2627	11.16
1984	1339	1241	2580	10.99
1985	1330	1257	2587	11.04
1986	1394	1281	2675	11.44
1987	1404	1335	2739	11.77
1988	1404	1326	2730	11.82
1989	1448	1396	2844	12.32
1990	1517	1362	2879	12.49
1991	1584	1510	3094	13.45
1992	1515	1421	2936	12.78
1993	1451	1356	2807	12.29
1994	1391	1396	2787	12.25
1995	1375	1342	2717	12.00
1996	1432	1316	2748	12.19
1997	1360	1320	2680	11.94
1998	1322	1272	2594	11.58
1999	1350	1261	2611	11.65
2000	1355	1337	2692	11.99
2001	1371	1243	2614	11.56
2002	1317	1293	2610	11.45
2003	1330	1287	2617	11.42
2004	1450	1481	2931	12,70

**2.2.2. Aantal geboorten en bruto-geboortecijfer (in promille) :
Belgen, vreemdelingen en totale bevolking**

jaar	aantal			promille		
	Belgen	Vre.	Totaal	Belgen	Vre.	Totaal
1985	2248	339	2587	10,21	24,11	11,04
1986	2385	290	2675	10,89	19,45	11,44
1987	2408	331	2739	11,06	22,22	11,77
1988	2364	366	2730	10,93	24,74	11,82
1989	2477	367	2844	11,51	23,55	12,32
1990	2484	395	2879	11,62	23,77	12,49
1991	2658	436	3094	12,49	25,14	13,45
1992	2586	350	2936	12,20	19,68	12,78
1993	2472	335	2807	11,73	18,96	12,29
1994	2446	341	2787	11,65	19,57	12,25
1995	2421	296	2717	11,57	17,19	12,00
1996	2453	295	2748	11,77	17,30	12,19
1997	2450	230	2680	11,80	13,65	11,94
1998	2352	242	2594	11,34	14,61	11,58
1999	2371	240	2611	11,46	13,94	11,65
2000	2414	278	2692	11,56	17,56	11,99
2001	2442	172	2614	11,55	11,79	11,56
2002	2447	163	2610	11,49	10,91	11,45
2003	2455	162	2617	11,50	10,34	11,42
2004	2714	217	2931	12,65	13,45	12,70

**2.2.3. Algemeen vruchtbaarheidscijfer (GFR) (in promille) :
Belgen, vreemdelingen, totale bevolking.**

	Belgen	Vreemdelingen	Totaal
1985	42,35	107,24	46
1986	45	86,35	47,46
1987	45,67	92,38	48,64
1988	45,11	100,66	48,71
1989	47,53	97,79	50,9
1990	47,97	97,35	51,55
1991	51,65	99,48	55,4
1992	50,4	75,14	52,46
1993	48,44	69,78	50,27
1994	48,35	70,33	50,28
1995	48,30	59,97	49,27
1996	49,36	58,22	50,08
1997	49,71	45,17	49,29
1998	47,68	53,11	48,19
1999	47,20	59,31	48,37
2000	48,94	81,67	52,06
2001	48,93	58,15	49,75
2002	48,72	34,50	47,50
2003	48,77	32,91	47,36
2004	53,70	42,13	52,63

$$\text{GFR} = \frac{\text{totaal aantal geboorten}}{\text{aantal vrouwen in de vruchtbare leeftijd}} \times 1000$$

**2.2.4. Algemeen vruchtbaarheidscijfer (GFR) (in promille) :
Belgen, vreemdelingen, totale bevolking.(lijndiagram)**

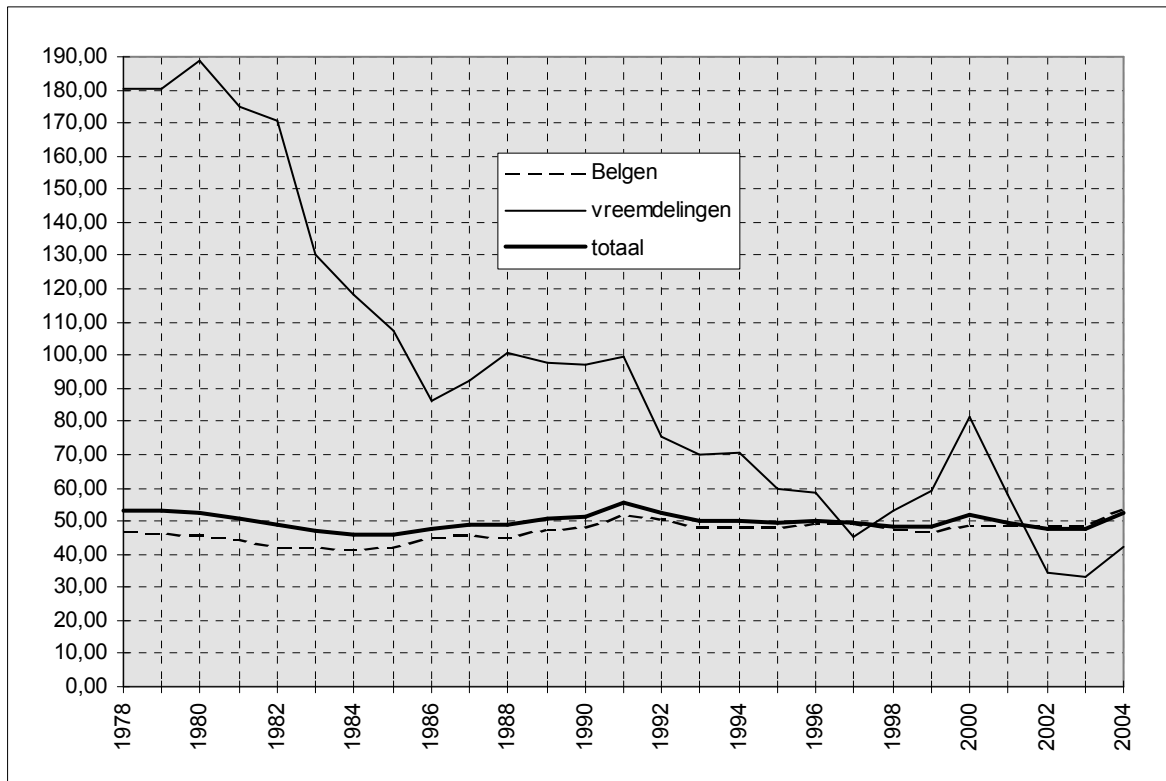

$$\text{GFR} = \frac{\text{totaal aantal geboorten}}{\text{aantal vrouwen in de vruchtbare leeftijd}} \times 1000$$

**2.2.5. Totaal vruchtbaarheidscijfer (TFR) en
bruto-reproductiecijfer van Kuczynski (Kb) 2004.
Belgen en Vreemdelingen.**

	TFR	Kb
Belgen	2217,73	1123,84
Vreemdelingen	1524,44	763,91
TOTAAL	2141,72	1083,78

Vruchtbaarheidscijfer (TFR) : aantal *geboorten* volgens de leeftijd van de moeder in verhouding tot het gemiddeld aantal vrouwen van die leeftijd (promille), gesommeerd voor alle vruchtbare leeftijdjaren (15 - 49 jaar)

Bruto-reproductiecijfer van Kuczynski (Kb) : aantal *geboren meisjes* volgens de leeftijd van de moeder in verhouding tot het gemiddeld aantal vrouwen van die leeftijd (promille), gesommeerd voor alle vruchtbare leeftijdjaren (15 - 49 jaar)

**2.2.6. Aantal geboorten naar leeftijd van de moeder
Belgen en Vreemdelingen. jaar 2004**

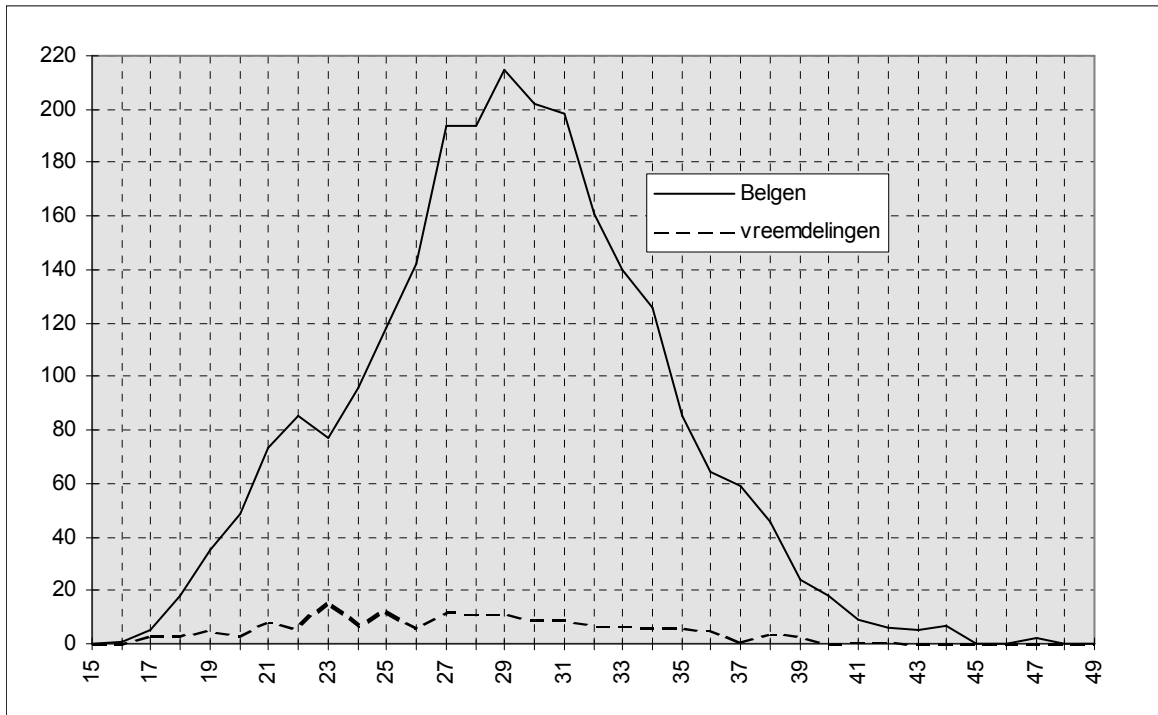

**2.2.7. Leeftijdsspecifiek vruchtbaarheidscijfer (in promille)
Belgen en Vreemdelingen. jaar 2004.**

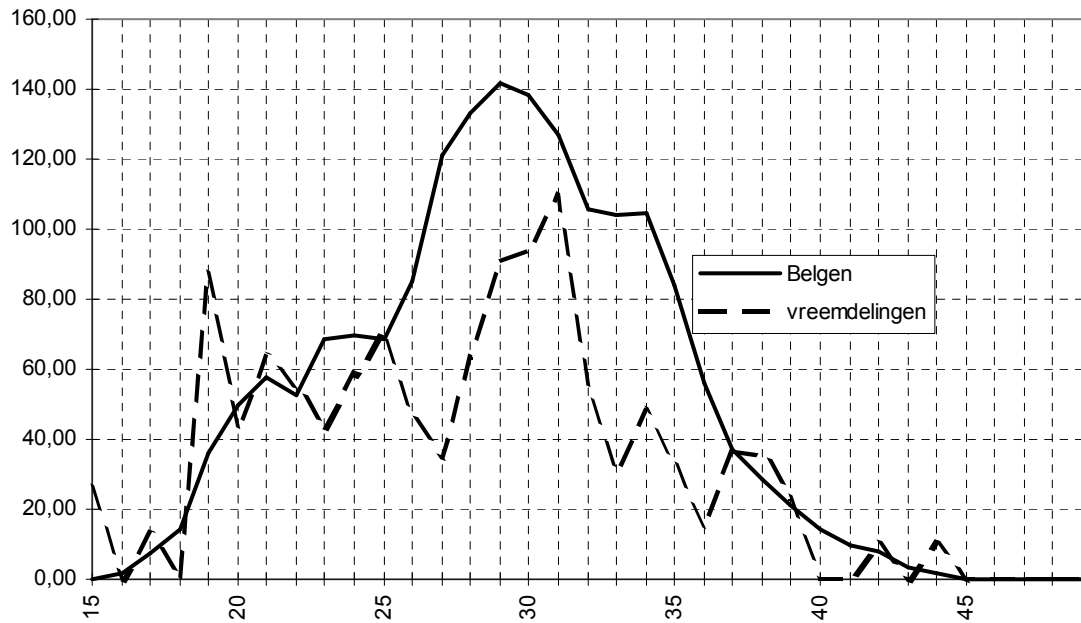

$$\text{Leeftijdsspecifiek vruchtbaarheidscijfer (in promille)} = \frac{\text{aantal geboorten volgens de leeftijd van de moeder}}{\text{totaal aantal vrouwen van die leeftijd}} \times 1000$$

2.3. Overlijdens en sterftcijfer

2.3.1. Aantal overlijdens naar geslacht. Bruto-sterftcijfer (in promille).

jaar	mannen	vrouwen	totaal	bruto-st.cijfer
1960	1333	1212	2545	16.00
1961	1168	1133	2301	14.58
1962	1281	1149	2430	15.53
1963	1328	1177	2505	16.06
1964	1148	1058	2206	14.22
1965	1282	1082	2364	14.98
1966	1318	1125	2443	15.56
1967	1209	1088	2297	14.75
1968	1301	1185	2486	16.22
1969	1264	1145	2409	15.89
1970	1181	1179	2360	15.85
1971	1172	1108	2280	15.39
1972	1160	1034	2194	15.00
1973	1204	1052	2256	15.62
1974	1171	1128	2299	15.95
1975	1134	1012	2146	15.05
1976	1074	1021	2095	14.98
1977	1668	1545	3213	13.05
1978	1753	1663	3416	14.03
1979	1572	1497	3069	12.70
1980	1729	1600	3329	13.87
1981	1617	1515	3132	13.18
1982	1638	1468	3106	13.13
1983	1614	1526	3140	13.34
1984	1571	1459	3030	12.91
1985	1553	1538	3091	13.20
1986	1500	1465	2965	12.68
1987	1447	1417	2864	12.31
1988	1425	1361	2786	12.06
1989	1387	1336	2723	11.80
1990	1370	1282	2652	11.51
1991	1321	1298	2619	11.38
1992	1359	1264	2623	11.41
1993	1319	1419	2738	11.99
1994	1313	1297	2610	11.48
1995	1320	1271	2591	11.44
1996	1312	1204	2516	11.16
1997	1256	1321	2577	11.48
1998	1194	1270	2464	11.00
1999	1217	1240	2457	10.96
2000	1245	1263	2508	11.17
2001	1229	1220	2449	10.83
2002	1194	1250	2444	10.73
2003	1204	1254	2458	10.73
2004	1179	1194	2373	10.28

$$\text{Bruto-sterftcijfer} = \frac{\text{aantal overlijdens}}{\text{totale bevolking}} \times 1000$$

**2.3.2. Aantal overlijdens en bruto-sterftecijfer (in promille) :
Belgen, Vreemdelingen en totale bevolking.**

jaar	aantal			promille		
	Belgen	Vre.	Totaal	Belgen	Vre.	Totaal
1982	3048	58	3106	13,71	4,08	13,13
1983	3077	63	3140	13,91	4,46	13,34
1984	2978	52	3030	13,53	3,57	12,91
1985	3041	50	3091	13,81	3,56	13,20
1986	2907	58	2965	13,28	3,89	12,68
1987	2807	57	2864	12,89	3,83	12,31
1988	2741	45	2786	12,68	3,04	12,06
1989	2664	59	2723	12,38	3,79	11,80
1990	2603	49	2652	12,17	2,95	11,51
1991	2553	66	2619	12,00	3,81	11,38
1992	2540	83	2623	11,98	4,67	11,41
1993	2682	56	2738	12,73	3,17	11,99
1994	2549	61	2610	12,14	3,50	11,48
1995	2526	65	2591	12,07	3,78	11,44
1996	2459	57	2516	11,80	3,34	11,16
1997	2512	65	2577	12,10	3,86	11,48
1998	2396	68	2464	11,55	4,10	11,00
1999	2395	62	2457	11,57	3,60	10,96
2000	2443	65	2508	11,70	4,11	11,17
2001	2383	66	2449	11,27	4,52	10,83
2002	2376	68	2444	11,16	4,55	10,73
2003	2399	59	2458	11,24	3,76	10,73
2004	2309	64	2373	10,76	3,97	10,28

**2.3.3. Leeftijdsspecifieke sterftecijfers* (in promille)
per geslacht. Jaar 2004.**

Leeftijdsklasse	mannen	vrouwen
0-4	2,2	0,6
5-9	0,0	0,2
10-14	0,0	0,0
15-19	0,8	0,3
20-24	1,6	0,4
25-29	1,2	0,3
30-34	1,0	0,7
35-39	0,9	0,8
40-44	2,2	1,0
45-49	3,4	2,3
50-54	5,7	2,4
55-59	9,3	4,3
60-64	14,9	8,6
65-69	23,2	10,3
70-74	28,5	14,8
75-79	51,0	26,8
80-84	89,5	51,9
85-89	162,0	111,5
90-94	289,6	203,8
95-99	560,0	360,0
100+	500,0	606,1

* = $\frac{\text{aantal overlijdens in een leeftijdsklasse}}{\text{aantal inwoners van die leeftijdsklasse}} \times 1000$

2.3.4. Mediane leeftijd(*) bij overlijden, per geslacht

jaar	Mannen	Vrouwen
1981	74,3	79,2
1982	74	79,1
1983	74,2	79,5
1984	74,9	79,6
1985	74,8	79,1
1986	75	80,7
1987	74,9	80,8
1988	74,5	80,4
1989	75,3	81,1
1990	75,2	81,2
1991	75	81,7
1992	74,9	81,7
1993	75	82,6
1994	74,5	81,9
1995	74,8	81,9
1996	74	82,3
1997	75	83
1998	75,2	82
1999	75,5	83,1
2000	76	82,6
2001	76,2	83,1
2002	75,5	82,6
2003	76,7	83,3
2004	76,5	83,4

2.3.5. Mediane leeftijd (*) bij overlijden, per geslacht (staafdiagram)

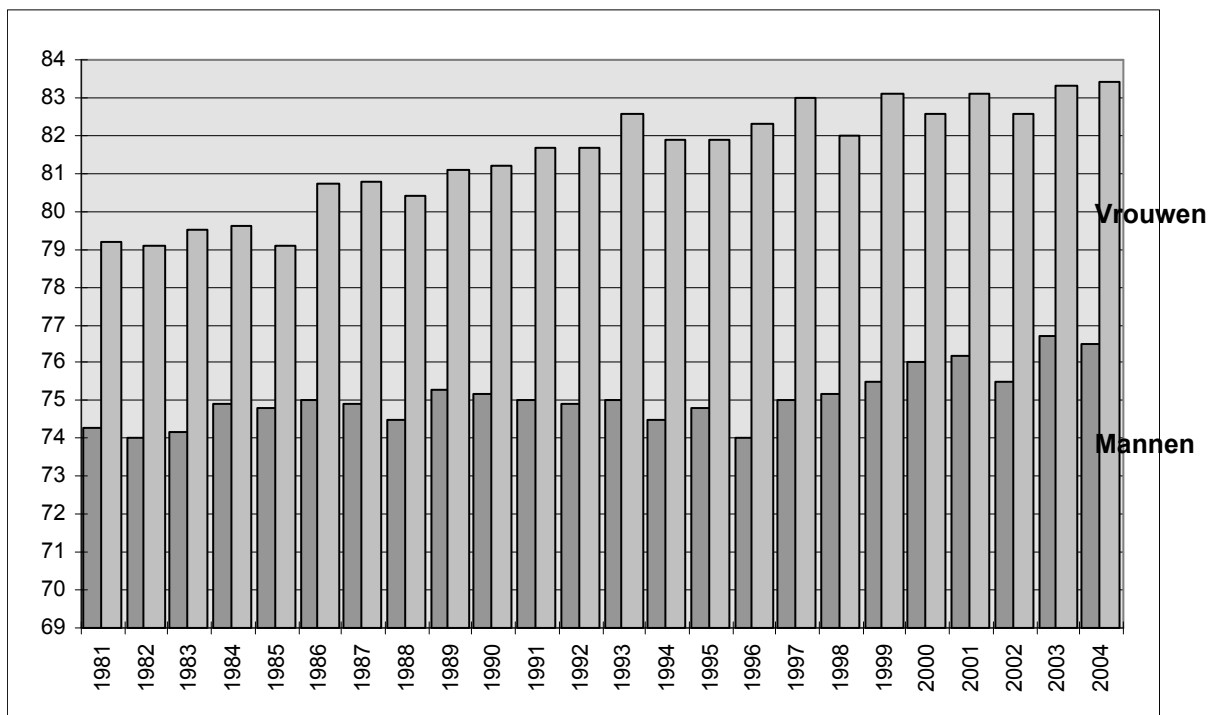

* = schatting van de levensverwachting bij geboorte gedurende een bepaald jaar

**2.3.6. Bruto-geboortecijfer (CBR) en Bruto-sterftecijfer (CDR)
in promille**

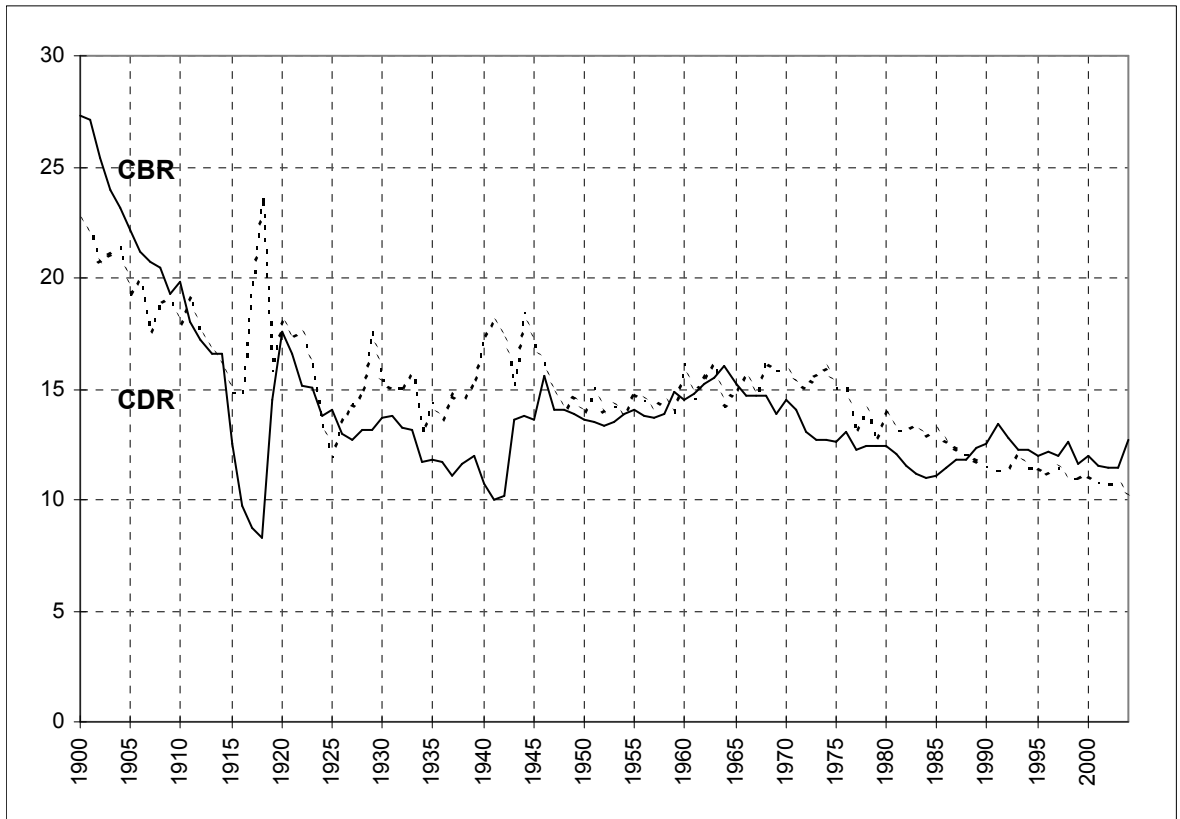

CBR = aantal geboorten t.o.v. de totale bevolking (in promille)
CDR = aantal overlijdens t.o.v. de totale bevolking (in promille)

3. Huwelijken en echtscheidingen

3.1. Aantal huwelijken en echtscheidingen

jaar	huwelijken	echtscheidingen
1960	1119	136
1961	1153	144
1962	1070	129
1963	1073	138
1964	1153	190
1965	1225	170
1966	1214	165
1967	1188	149
1968	1126	167
1969	1168	187
1970	1088	177
1971	1095	189
1972	1111	216
1973	1091	246
1974	1047	290
1975	1020	357
1976	995	396
1977	1736	499
1978	1603	517
1979	1628	520
1980	1562	547
1981	1537	552
1982	1497	568
1983	1498	590
1984	1470	594
1985	1475	588
1986	1398	552
1987	1402	600
1988	1422	652
1989	1454	628
1990	1607	566
1991	1458	673
1992	1415	671
1993	1274	617
1994	1234	596
1995	1246	899
1996	1215	831
1997	1109	668
1998	999	697
1999	965	685
2000	971	672
2001	963	668
2002	1016	706
2003	1081	741
2004	1116	664

3.2. Bruto-huwelijkscijfer (BHC) en bruto-echtscheidingscijfer (BEC) in promille (t.o.v. de totale bevolking)

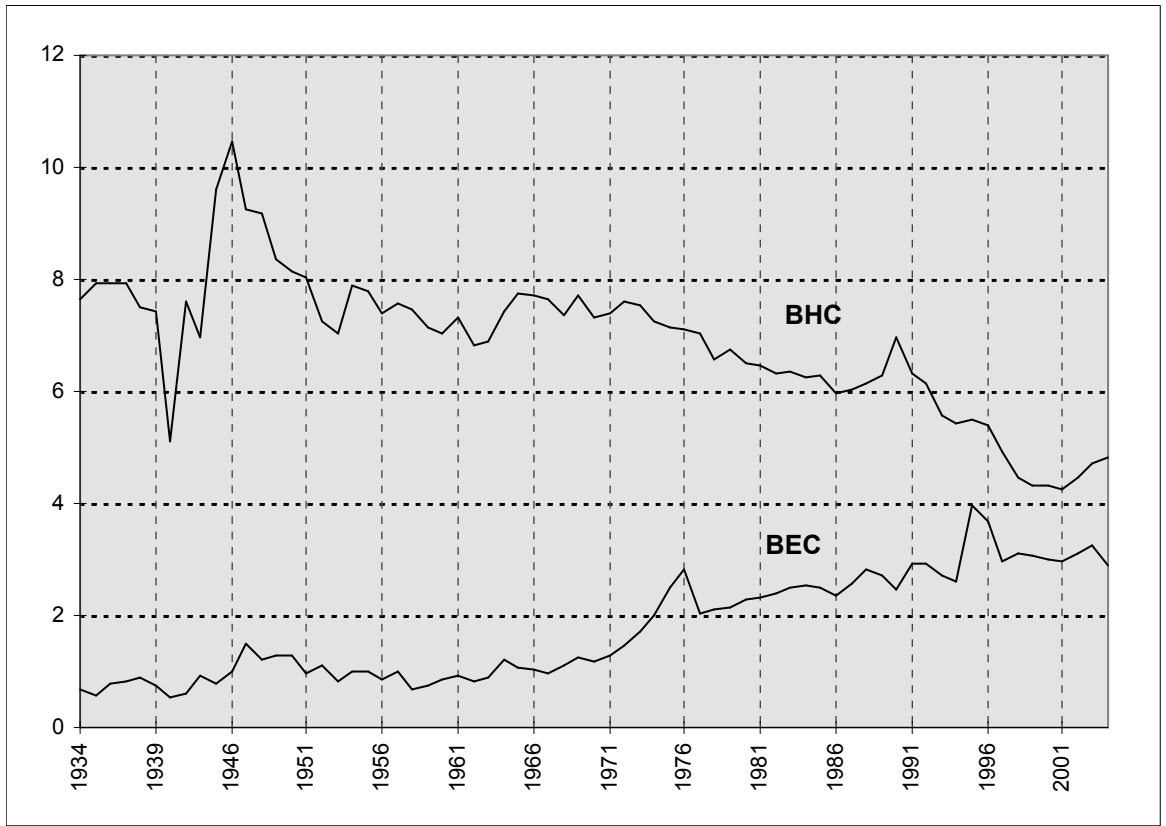

BHC = (hwl/totale bevolking) X 1000

BEC = (es/totale bevolking) X 1000

3.3. Verhouding van het aantal echtscheidingen tot het aantal huwelijken (in %)

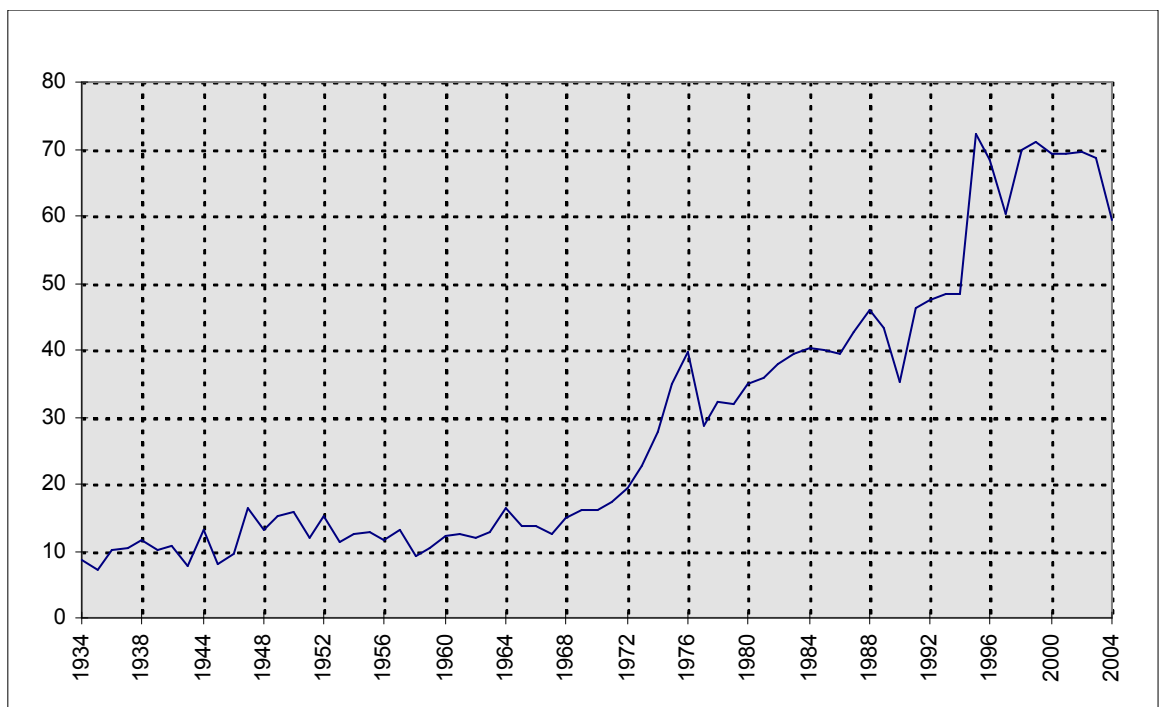

= (es/huw) X 100

3.4. Bevolkingsindeling naar Burgerlijke stand, geslacht en leeftijd

	ongetrouwd			getrouwd			echtgescheiden			weduwe(naren)		
	M	V	TOTAAL	M	V	TOTAAL	M	V	TOTAAL	M	V	TOTAAL
0-4	6373	6231	12604	0	0	0	0	0	0	0	0	0
5-9	5946	5770	11716	0	0	0	0	0	0	0	0	0
10-14	6131	5783	11914	0	0	0	0	0	0	0	0	0
15-19	5954	5679	11633	29	143	172	0	0	0	0	0	0
20-24	6786	6262	13048	671	1308	1979	1	3	4	21	47	68
25-29	8070	6635	14705	2415	3303	5718	0	7	7	148	251	399
30-34	5333	3630	8963	3802	4064	7866	6	34	40	495	703	1198
35-39	3300	2190	5490	4279	4506	8785	16	73	89	924	1128	2052
40-44	2328	1618	3946	4858	5001	9859	30	115	145	1316	1439	2755
45-49	1640	1141	2781	4842	4809	9651	53	195	248	1458	1631	3089
50-54	988	742	1730	4588	4421	9009	87	348	435	1405	1552	2957
55-59	619	472	1091	4541	4409	8950	194	568	762	1194	1259	2453
60-64	401	353	754	3725	3516	7241	197	774	971	761	852	1613
65-69	331	410	741	3865	3553	7418	309	1275	1584	571	673	1244
70-74	290	464	754	3535	3207	6742	523	1969	2492	346	528	874
75-79	204	485	689	2575	2038	4613	536	2484	3020	173	324	497
80-84	124	398	522	1643	1140	2783	627	2642	3269	86	311	397
85-89	52	168	220	378	226	604	271	1305	1576	21	59	80
90+	24	147	171	113	55	168	235	1098	1333	10	43	53
Totaal	54894	48578	103472	45859	45699	91558	3085	12890	15975	8929	10800	19729

3.5. Bevolking naar Burgerlijke stand

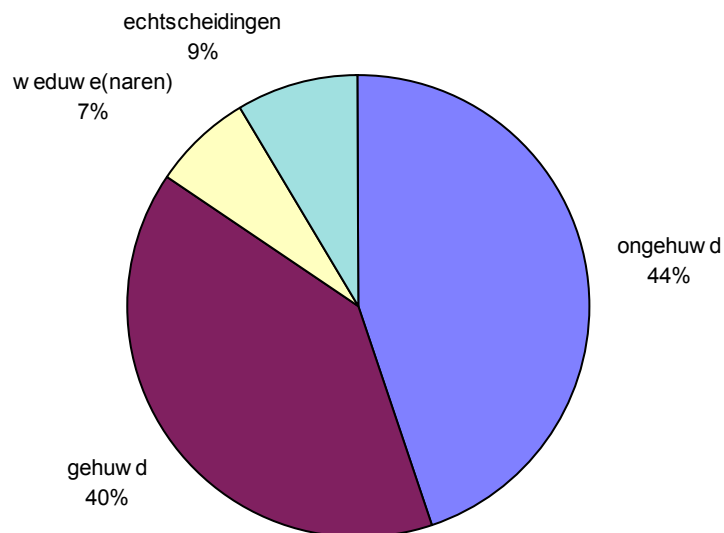

3.6. Bevolking naar Burgerlijke stand en leeftijd

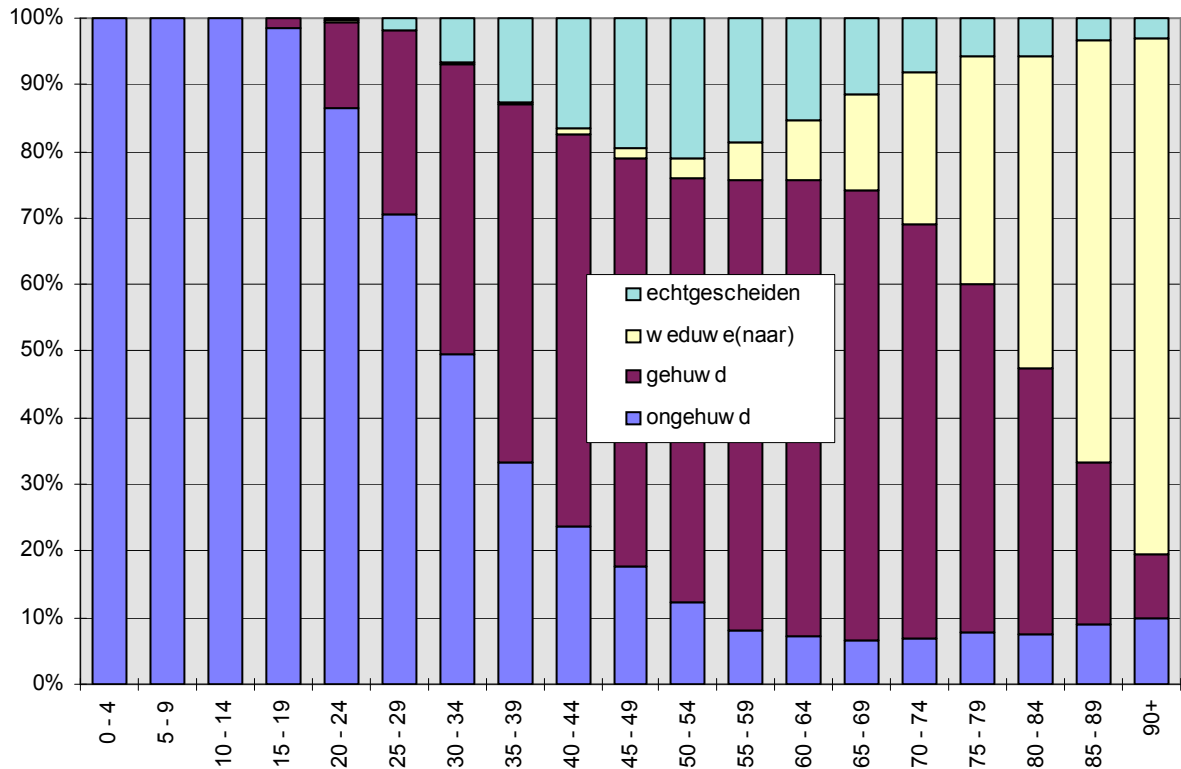

3.6. Wettelijke samenwoning naar geslacht (evolutie)

Jaar	M-M	V-V	M-V	Totaal
2000	23	13	35	71
2001	24	14	681	719
2002	10	3	82	95
2003	4	3	118	125
2004	14	6	196	216

4. Migraties

4.1. Migraties vanuit en naar Gent in 2004. (*)

Immigratie :

	mannen	vrouwen	totaal
- Belgen :	4848	4188	9036
- Vreemdelingen :	1389	1359	2748
totale immigratie :	6237	5547	11784

Emigratie :

	mannen	vrouwen	totaal
- Belgen :	4870	4560	9430
- Vreemdelingen :	981	879	1860
totale emigratie :	5851	5439	11290

Migratiesaldo :

(immigratie - emigratie)

	mannen	vrouwen	totaal
- Belgen :	-22	-372	-394
- Vreemdelingen :	408	480	888
totaal :	386	108	494

(*) : Voor details over de herkomst en/of bestemming, zie verdere tabellen inzake migraties.

4.2. Immigratie in 2004 volgens herkomst : Belgische arrondissementen en provincies, buitenland en onbekende herkomst ; Belgen/Vreemdelingen, per geslacht.

herkomst	Belgen			Vreemdelingen			Totaal		
	M	V	tot.	M	V	tot.	M	V	tot.
Antwerpen	188	159	347	32	39	71	220	198	418
Mechelen	58	48	106	5	4	9	63	52	115
Turnhout	56	38	94	4	2	6	60	40	100
Antwerpen	302	245	547	41	45	86	343	290	633
Brussel-hoofdstad	125	120	245	59	53	112	184	173	357
Halle-Vilvoorde	115	106	221	9	4	13	124	110	234
Leuven	87	77	164	19	14	33	106	91	197
Vlaams-Brabant	202	183	385	28	18	46	230	201	431
Nijvel	2	4	6	1	2	3	3	6	9
Waals-Brabant	2	4	6	1	2	3	3	6	9
Brugge	264	230	494	14	8	22	278	238	516
Diksmuide	35	21	56	1	0	1	36	21	57
Ieper	76	61	137	5	3	8	81	64	145
Kortrijk	184	162	346	16	12	28	200	174	374
Oostende	121	88	209	8	5	13	129	93	222
Roeselare	111	87	198	3	2	5	114	89	203
Tielt	65	61	126	0	3	3	65	64	129
Veurne	49	56	105	4	3	7	53	59	112
West-Vlaanderen	905	766	1671	51	36	87	956	802	1758
Aalst	227	229	456	16	12	28	243	241	484
Dendermonde	276	258	534	8	13	21	284	271	555
Eeklo	187	198	385	9	9	18	196	207	403
Gent	1390	1391	2781	44	29	73	1434	1420	2854
Oudenaarde	169	171	340	9	9	18	178	180	358
Sint-Niklaas	161	152	313	15	5	20	176	157	333
Oost-Vlaanderen	2410	2399	4809	101	77	178	2511	2476	4987
Aat	7	4	11	0	0	0	7	4	11
Bergen	1	3	4	2	3	5	3	6	9
Charleroi	4	8	12	3	3	6	7	11	18
Doornik	5	4	9	0	1	1	5	5	10
Moeskroen	4	2	6	3	0	3	7	2	9
Thuin	0	1	1	1	0	1	1	1	2
Zinnik	4	6	10	3	0	3	7	6	13
Henegouwen	25	28	53	12	7	19	37	35	72

herkomst	Belgen			Vreemdelingen			Totaal		
	M	V	tot.	M	V	tot.	M	V	tot.
Borgworm	5	1	6	0	0	0	5	1	6
Hoei	1	0	1	0	0	0	1	0	1
Luik	7	4	11	3	1	4	10	5	15
Verviers	1	4	5	0	1	1	1	5	6
Luik	14	9	23	3	2	5	17	11	28
Hasselt	35	50	85	5	1	6	40	51	91
Maaseik	36	24	60	0	3	3	36	27	63
Tongeren	12	19	31	0	0	0	12	19	31
Limburg	83	93	176	5	4	9	88	97	185
Aarlen	1	2	3	1	1	2	2	3	5
Bastenaken	0	0	0	0	0	0	0	0	0
Marche-en-Fam	2	1	3	0	0	0	2	1	3
Neufchâteau	0	0	0	0	0	0	0	0	0
Virton	4	4	8	1	0	1	5	4	9
Luxemburg	7	7	14	2	1	3	9	8	17
Dinant	1	2	3	0	0	0	1	2	3
Namen	2	4	6	1	1	2	3	5	8
Philippeville	0	0	0	0	0	0	0	0	0
Namen	3	6	9	1	1	2	4	7	11
België	4078	3860	7938	304	246	550	4382	4106	8488
buitenland	180	130	310	1040	1086	2126	1220	1216	2436
onbekend	590	198	788	45	27	72	635	225	860
totaal	4848	4188	9036	1389	1359	2748	6237	5547	11784

4.3. Emigratie in 2004 volgens bestemming : Belgische arrondissementen en provincies, buitenland en onbekend : Belgen/Vreemdelingen, per geslacht.

bestemming	Belgen			Vreemdelingen			Totaal		
	M	V	tot.	M	V	tot.	M	V	tot.
Antwerpen	136	120	256	39	27	66	175	147	322
Mechelen	35	33	68	1	1	2	36	34	70
Turnhout	26	25	51	6	8	14	32	33	65
Antwerpen	197	178	375	46	36	82	243	214	457
Brussel-hoofdstad	129	135	264	53	56	109	182	191	373
Halle-Vilvoorde	54	81	135	8	4	12	62	85	147
Leuven	66	54	120	19	25	44	85	79	164
Vlaams-Brabant	120	135	155	27	29	56	147	164	311
Nijvel	9	10	19	1	1	2	10	11	21
Waals-Brabant	9	10	19	1	1	2	10	11	21
Brugge	185	167	352	12	8	20	197	175	372
Diksmuide	7	14	21	0	0	0	7	14	21
Ieper	29	21	50	4	2	6	33	23	56
Kortrijk	125	99	224	13	8	21	138	107	245
Oostende	135	122	257	8	6	14	143	128	271
Roeselare	41	34	75	1	6	7	42	40	82
Tielt	46	46	92	4	2	6	50	48	98
Veurne	33	33	66	0	2	2	33	35	68
West-Vlaanderen	601	536	1137	42	34	76	643	570	1213
Aalst	218	202	420	10	7	17	228	209	437
Dendermonde	283	282	565	18	10	28	301	292	593
Eeklo	216	180	396	8	4	12	224	184	408
Gent	1978	2132	4110	78	72	150	2056	2204	4260
Oudenaarde	191	202	393	14	18	32	205	220	425
Sint-Niklaas	140	121	261	11	12	23	151	133	284
Oost-Vlaanderen	3026	3119	6145	139	123	262	3165	3242	6407
Aat	6	8	14	0	0	0	6	8	14
Bergen	1	0	1	1	0	1	2	0	2
Charleroi	5	6	11	4	1	5	9	7	16
Doornik	7	9	16	0	0	0	7	9	16
Moeskroen	1	2	3	1	2	3	2	4	6
Thuin	1	3	4	1	0	1	2	3	5
Zinnik	7	6	13	1	1	2	8	7	15
Henegouwen	28	34	62	8	4	12	36	38	74

bestemming	Belgen			Vreemdelingen			Totaal		
	M	V	tot.	M	V	tot.	M	V	tot.
Borgworm	2	2	4	0	0	0	2	2	4
Hoei	2	2	4	0	0	0	2	2	4
Luik	2	2	4	0	0	0	2	2	4
Verviers	2	0	2	0	0	0	2	0	2
Luik	8	6	14	0	0	0	8	6	14
Hasselt	20	14	34	8	5	13	28	19	47
Maaseik	10	9	19	1	3	4	11	12	23
Tongeren	7	6	13	1	2	3	8	8	16
Limburg	37	29	66	10	10	20	47	39	86
Aarlen	1	1	2	0	0	0	1	1	2
Bastenaken	1	1	2	0	0	0	1	1	2
Marche-en-Famenne	3	1	4	1	0	1	4	1	5
Neufchâteau	0	0	0	0	0	0	0	0	0
Virton	0	0	0	0	0	0	0	0	0
Luxemburg	5	3	8	1	0	1	6	3	9
Dinant	6	5	11	0	0	0	6	5	11
Namen	3	4	7	0	0	0	3	4	7
Philippeville	1	0	1	0	0	0	1	0	1
Namen	10	9	19	0	0	0	10	9	19
België	4170	4194	8364	327	293	620	4497	4487	8984
buitenland	218	186	404	204	225	429	422	411	833
onbekend	482	180	662	450	361	811	932	541	1473
totaal	4870	4560	9430	981	879	1860	5851	5439	11290

4.4. Migratiesaldi per herkomst / bestemming : Belgische arrondissementen en provincies, buitenland en onbekend ; Belgen / Vreemdelingen per geslacht

Plaats	Belgen			Vreemdelingen			Totaal		
	M	V	tot.	M	V	tot.	M	V	tot.
Antwerpen	52	39	91	-7	12	5	45	51	96
Mechelen	23	15	38	4	3	7	27	18	45
Turnhout	30	13	43	-2	-6	-8	28	7	35
Antwerpen	105	67	172	-5	9	4	100	76	176
Brussel	-4	-15	-19	6	-3	3	2	-18	-16
Halle-Vilvoorde	61	25	86	1	0	1	62	25	87
Leuven	21	23	44	0	-11	-11	21	12	33
Vlaams-Brabant	82	48	130	1	-11	10	83	37	120
Nijvel	-7	-6	-13	0	1	1	-7	-5	-12
Waals-Brabant	-7	-6	-13	0	1	1	-7	-5	-12
Brugge	79	63	142	2	0	2	81	63	144
Diksmuide	28	7	35	1	0	1	29	7	36
Ieper	47	40	87	1	1	2	48	41	89
Kortrijk	59	63	122	3	4	7	62	67	129
Oostende	-14	-34	-48	0	-1	-1	-14	-35	-49
Roeselare	70	53	123	2	-4	-2	72	49	121
Tielt	19	15	34	-4	1	-3	15	16	31
Veurne	16	23	39	4	1	5	20	24	44
West-Vlaanderen	304	230	534	9	2	11	313	232	545
Aalst	9	27	36	6	5	11	15	32	47
Dendermonde	-7	-24	-31	-10	3	-7	-17	-21	-38
Eeklo	-29	18	-11	1	5	6	-28	23	-5
Gent	-588	-741	-1329	-34	-43	-77	-622	-784	-1406
Oudenaarde	-22	-31	-53	-5	-9	-14	-27	-40	-67
Sint-Niklaas	21	31	52	4	-7	-3	25	24	49
Oost-Vlaanderen	-616	-720	-1336	-38	-46	-84	-654	-766	-1420
Aat	1	-4	-3	0	0	0	1	-4	-3
Bergen	0	3	3	1	3	4	1	6	7
Charleroi	-1	2	1	-1	2	1	-2	4	2
Doornik	-2	-5	-7	0	1	1	-2	-4	-6
Moeskroen	3	0	3	2	-2	0	5	-2	3
Thuin	-1	-2	-3	0	0	0	-1	-2	-3
Zinnik	-3	0	-3	2	-1	1	-1	-1	-2
Henegouwen	-3	-6	-9	4	3	7	1	-3	-2

Plaats	Belgen			Vreemdelingen			Totaal		
	M	V	tot.	M	V	tot.	M	V	tot.
Borgworm	3	-1	2	0	0	0	3	-1	2
Hoei	-1	-2	-3	0	0	0	-1	-2	-3
Luik	5	2	7	3	1	4	8	3	11
Verviers	-1	4	3	0	1	1	-1	5	4
Luik	6	3	9	3	2	5	9	5	14
Hasselt	15	36	51	-3	-4	-7	12	32	44
Maaseik	26	15	41	-1	0	-1	25	15	40
Tongeren	5	13	18	-1	-2	-3	4	11	15
Limburg	46	64	110	-5	-6	-11	41	58	99
Aarlen	0	1	1	1	1	2	1	2	3
Bastenaken	-1	-1	-2	0	0	0	-1	-1	-2
Marche-en-Famenne	-1	0	-1	-1	0	-1	-2	0	-2
Neufchâteau	0	0	0	0	0	0	0	0	0
Virton	4	4	8	1	0	1	5	4	9
Luxemburg	2	4	6	1	1	2	3	5	8
Dinant	-5	-3	-8	0	0	0	-5	-3	-8
Namen	-1	0	-1	1	1	2	0	1	1
Philippeville	-1	0	-1	0	0	0	-1	0	-1
Namen	-7	-3	-10	1	1	2	-6	-2	-8
België	-92	-334	-426	-23	-47	-70	-115	-381	-496
buitenland	-38	-56	-94	836	861	1697	798	805	1603
onbekend	108	18	126	-405	-334	-739	-297	-316	-613
totaal	-22	-372	-394	408	480	888	386	108	494

4.5. Evolutie immigratie, emigratie en migratiesaldo (naar nationaliteit)

jaar	Belgen			vreemdelingen			totaal		
	IMM	EM	SALDO	IMM	EM	SALDO	IMM	EM	SALDO
1974	6687	8137	-1450	2471	890	1581	9158	9027	131
1975	6376	8494	-2118	1929	1037	892	8305	9531	-1226
1976	5780	8152	-2372	1101	1203	-102	6881	9355	-2474
1977	5774	8274	-2500	1298	1082	216	7072	9356	-2284
1978	5965	8029	-2064	1187	1387	-200	7152	9416	-2264
1979	5844	7735	-1891	1374	1243	131	7218	8978	-1760
1980	6328	7826	-1498	1330	1229	101	7658	9055	-1397
1981	6026	7626	-1600	1239	1140	99	7265	8766	-1501
1982	6291	7004	-713	997	1061	-64	7288	8065	-777
1983	6320	6905	-585	937	978	-41	7257	7883	-626
1984	6168	6676	-508	1252	1042	210	7420	7718	-298
1985	6408	6683	-275	1463	1086	377	7871	7769	102
1986	6237	7054	-817	1822	1110	712	8059	8164	-105
1987	6181	7101	-920	1279	1470	-191	7460	8571	-1111
1988	6002	7201	-1199	1121	1442	-321	7123	8643	-1520
1989	5959	6977	-1018	1379	764	615	7338	7741	-403
1990	6187	7330	-1143	1426	626	800	7613	7956	-343
1991	6375	7656	-1281	1584	1119	465	7959	8775	-816
1992	6636	7797	-1161	1424	887	537	8059	8685	-626
1993	6841	8344	-1503	1478	1456	22	8319	9800	-1481
1994	6925	8353	-1428	1814	1503	311	8739	9856	-1117
1995	7048	8688	-1640	1746	1013	733	8794	9701	-907
1996	7044	8639	-1595	1527	1207	320	8571	9846	-1275
1997	7466	9075	-1609	1636	1184	452	9102	10259	-1157
1998	7441	8691	-1250	1504	1091	413	8945	9782	-837
1999	7542	8598	-1056	2096	1328	768	9638	9926	-288
2000	7790	8429	-639	1956	956	1000	9746	9385	361
2001	8421	8484	-63	2241	1486	755	10662	9970	692
2002	8785	8978	-193	2663	1518	1145	11448	10496	952
2003	8949	9368	-419	2752	1598	1154	11701	10966	735
2004	9036	9430	-394	2748	1860	888	11784	11290	494

4.6. Totale immigratie en totale emigratie (lijndiagrammen)

4.6.1. Immigraties en emigraties - evolutie

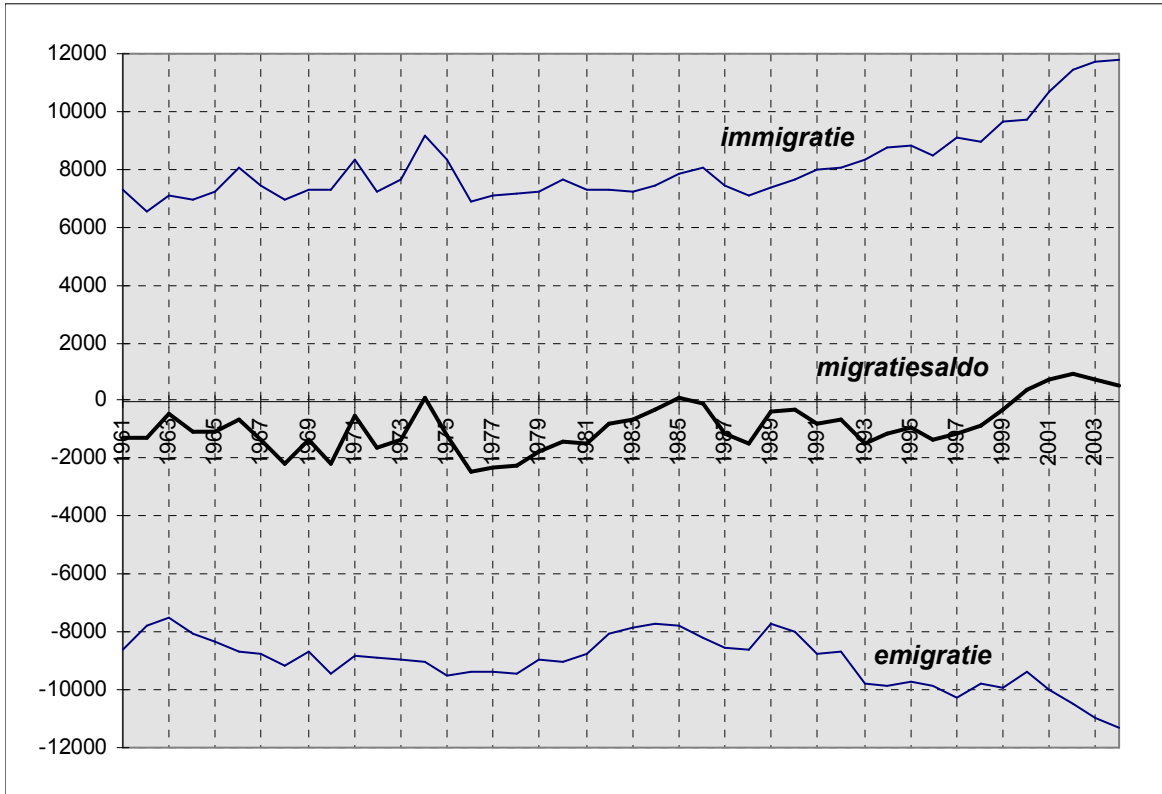

4.6.2. Migratiesaldi naar nationaliteit - evolutie

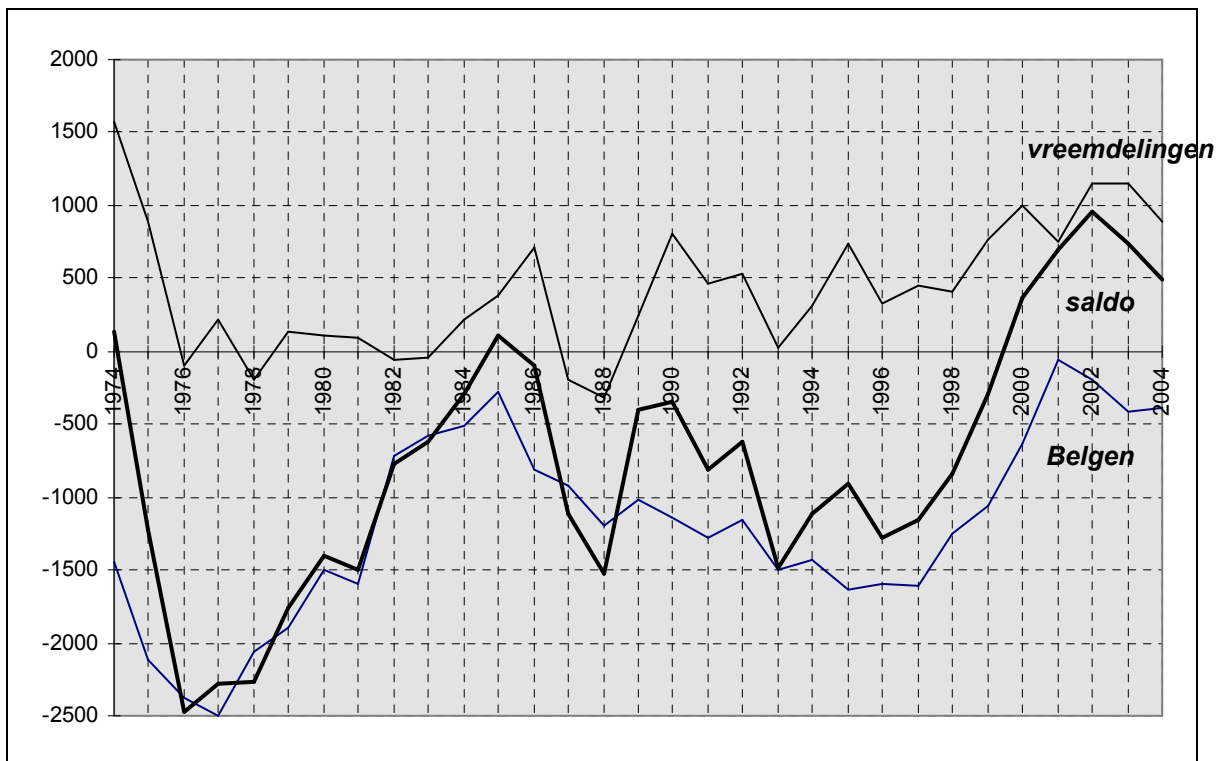

4.7. Immigratie, emigratie, en migratiesaldo vanuit en naar het binnenland en ambtshalve afvoering, naar nationaliteit.

jaar	Belgen			vreemdelingen			Totaal		
	IMM	EM	SALDO	IMM	EM	SALDO	IMM	EM	SALDO
1974	6574	7982	-1408	535	656	-328	7109	8638	-1529
1975	6243	8313	-2070	460	712	-414	6703	9025	-2322
1976	5631	7973	-2342	353	991	-797	5984	8984	-3000
1977	5570	7997	-2427	378	755	-527	5948	8752	-2804
1978	5752	7771	-2019	432	1042	-782	6184	8813	-2629
1979	5598	7447	-1849	416	970	-713	6014	8417	-2403
1980	6091	7489	-1398	351	922	-358	6442	8411	-1969
1981	5806	7297	-1491	362	759	-547	6168	8056	-1888
1982	6045	6608	-563	388	776	-185	6433	7384	-951
1983	6064	6595	-531	359	738	-80	6423	7333	-910
1984	5891	6367	-476	348	844	-148	6239	7211	-972
1985	6141	6360	-219	293	942	-777	6434	7302	-868
1986	5962	6727	-765	353	897	-237	6315	7624	-1309
1987	5898	6733	-835	348	1284	-1077	6246	8017	-1771
1988	5710	6894	-1184	341	1271	-1080	6051	8165	-2114
1989	5705	6693	-773	422	579	-372	6127	7272	-1145
1990	5840	7011	-1171	340	445	-246	6180	7456	-1276
1991	6016	7356	-1340	413	907	-664	6429	8263	-1834
1992	6035	7468	-1433	363	717	-502	6398	8186	-1788
1993	6227	8018	-1791	451	444	-182	6678	9210	-2532
1994	6616	8039	-1423	450	1289	-1026	7066	9328	-2262
1995	6718	8399	-1681	407	780	-544	7125	9179	-2054
1996	6710	8358	-1648	457	977	-700	7167	9335	-2168
1997	7139	8732	-1593	463	952	-681	7602	9684	-2082
1998	7096	8307	-1211	415	829	-586	7511	9136	-1625
1999	7249	8233	-984	642	1017	-651	7891	9250	-1359
2000	7456	8023	-567	429	707	-462	7885	8730	-845
2001	8091	8106	-15	510	1191	-891	8601	9297	-696
2002	8423	8525	-102	527	1185	-882	8950	9710	-760
2003	8578	8985	-407	654	1274	-902	9232	10259	-1027
2004	8726	9026	-300	622	1431	-1082	9348	10457	-1109

4.8. Immigratie, emigratie, en migratiesaldo vanuit en naar het buitenland, naar nationaliteit.

jaar	Belgen			vreemdelingen			Totaal		
	IMM	EM	SALDO	IMM	EM	SALDO	IMM	EM	SALDO
1974	113	155	-42	1936	234	1702	2049	389	1660
1975	133	181	-48	1469	325	1144	1602	506	1096
1976	149	159	-10	748	212	536	897	371	526
1977	204	277	-73	920	327	593	1124	604	520
1978	213	258	-45	755	345	410	968	603	365
1979	246	288	-42	958	273	685	1204	561	643
1980	237	337	-100	979	307	672	1216	644	572
1981	220	329	-109	877	381	496	1097	710	387
1982	246	396	-150	609	285	324	855	681	174
1983	256	310	-54	578	240	338	834	550	284
1984	277	309	-32	904	198	706	1181	507	674
1985	267	323	-56	1170	144	1026	1437	467	970
1986	275	327	-52	1469	213	1256	1744	540	1204
1987	283	368	-85	931	186	745	1214	554	660
1988	292	307	-15	780	171	609	1072	478	594
1989	264	284	-20	1066	185	881	1330	469	861
1990	347	319	28	1086	181	905	1433	500	933
1991	359	300	59	1171	212	959	1530	512	1018
1992	601	329	272	1061	171	890	1661	500	1161
1993	291	326	-35	1017	264	753	1308	590	718
1994	309	314	-5	1364	214	1150	1673	528	1145
1995	330	289	41	1339	233	1106	1669	522	1147
1996	333	281	52	1070	230	840	1403	511	892
1997	327	343	-16	1173	232	941	1500	575	925
1998	345	384	-39	1088	262	826	1433	646	787
1999	293	365	-72	1454	311	1143	1747	676	1071
2000	334	406	-72	1527	249	1278	1861	655	1206
2001	330	378	-48	1731	295	1436	2061	673	1388
2002	362	453	-91	2136	333	1803	2498	786	1712
2003	371	383	-12	2098	324	1774	2469	707	1762
2004	310	404	-94	2126	429	1697	2436	833	1603

4.9. Immigraties vanuit de Belgische provincies (per jaar)

	Antw.	Brab.	Hen.	Limb.	Luik	Lux.	Namen	O.VI.	W.VI.	Tot.
1970	364	475	79	128	33	18	9	4513	686	6305
1971	439	471	95	217	30	13	13	5145	782	7205
1972	302	339	53	69	24	14	34	4673	739	6247
1973	352	446	62	103	20	29	42	4766	871	6691
1974	344	485	83	50	29	90	6	5122	900	7109
1975	346	396	55	71	12	67	14	4879	863	6703
1976	312	365	59	59	19	36	9	4337	788	5984
1977	423	532	69	105	24	25	11	3750	1009	5948
1978	485	469	58	81	16	6	18	4049	1002	6184
1979	439	527	63	80	27	8	17	3882	971	6014
1980	392	501	39	119	27	9	10	4328	1017	6442
1981	412	460	45	114	16	4	7	4243	867	6168
1982	443	522	54	80	8	10	14	4309	993	6433
1983	371	558	40	78	23	4	10	4362	977	6423
1984	388	473	55	102	21	16	12	4160	1012	6239
1985	389	407	57	82	22	12	7	4517	941	6434
1986	377	453	63	97	26	10	13	4299	977	6315
1987	400	489	55	97	21	16	9	4235	924	6246
1988	309	410	40	80	36	5	11	4291	869	6051
1989	367	489	58	83	28	8	12	3889	955	5889
1990	431	495	42	105	23	7	16	3922	992	6033
1991	379	526	37	99	17	3	19	4106	1027	6213
1992	387	542	48	111	10	12	14	4275	999	6398
1993	435	525	55	85	17	14	23	4320	1194	6668
1994	398	511	45	94	12	22	14	4511	1058	6665
1995	439	555	50	125	21	14	17	4466	1090	6777
1996	453	508	46	116	19	6	19	4350	1203	6720
1997	426	549	58	111	23	15	7	4718	1261	7168
1998	447	568	59	107	16	3	16	4484	1359	7059
1999	507	677	82	106	22	8	17	4665	1321	7405
2000	474	576	44	114	18	6	5	4775	1412	7424
2001	564	620	55	150	16	9	11	5017	1581	8023
2002	543	711	55	149	40	4	12	5102	1672	8288
2003	589	755	52	156	17	12	18	5196	1602	8397
2004	633	797	72	185	28	17	11	4987	1758	8488

Brabant na de staatshervorming

Jaar	Vlaams-Brab	Brus.-hoofdst	Waals-Brab
1996	309	195	4
1997	224	211	14
1998	322	242	4
1999	361	305	11
2000	317	246	13
2001	370	234	16
2002	432	266	13
2003	424	306	25
2004	431	357	9

4.10. Emigraties naar de Belgische provincies (per jaar)

	Antw.	Brab.	Hen.	Limb.	Luik	Lux.	Namen	O.VI.	W.VI.	Tot.
1970	394	641	60	104	52	21	19	6904	581	8776
1971	353	502	58	74	35	1	24	6633	463	8143
1972	421	495	59	60	21	5	23	6571	629	8284
1973	375	458	59	47	25	5	10	6941	489	8409
1974	373	467	75	100	27	6	12	6681	683	8424
1975	465	477	50	76	39	8	51	6943	703	8812
1976	483	572	50	113	17	10	27	6612	713	8597
1977	573	817	81	103	49	4	17	5952	919	8515
1978	516	738	62	113	34	15	19	5948	831	8276
1979	517	687	71	112	41	16	21	5683	813	7961
1980	489	596	61	95	28	6	16	5826	877	7994
1981	457	629	69	83	32	17	6	5714	773	7780
1982	425	546	47	89	26	14	17	4973	755	6892
1983	386	527	54	69	20	20	16	4823	864	6779
1984	376	530	83	59	39	9	18	4679	756	6549
1985	404	540	52	97	39	13	13	4574	801	6533
1986	453	569	63	74	19	13	20	5143	762	7116
1987	389	597	50	75	29	12	21	4947	792	6912
1988	405	514	57	76	30	10	25	5032	840	6989
1989	358	452	61	74	14	11	9	5050	805	6834
1990	380	432	50	60	18	8	22	5406	786	7162
1991	414	470	48	96	19	6	14	5365	820	7252
1992	439	479	51	83	29	10	17	5568	904	7580
1993	424	532	55	103	16	12	18	6015	889	8064
1994	421	536	43	106	21	16	17	6101	939	8200
1995	397	558	59	78	16	14	12	6251	868	8253
1996	411	535	57	88	20	13	20	6297	916	8357
1997	399	618	59	60	21	9	12	6589	947	8714
1998	391	577	52	66	14	18	18	6328	928	8392
1999	444	604	54	85	18	9	9	5852	1009	8084
2000	428	583	72	70	22	15	34	5713	1003	7940
2001	436	629	63	61	25	15	18	5617	1008	7872
2002	488	671	48	74	28	9	12	5893	1062	8285
2003	459	637	71	80	35	8	9	6149	1145	8593
2004	457	705	74	86	14	9	19	6407	1213	8984

Brabant na de staats hervorming

Jaar	Vlaams-Brab	Brus.-hoofdst	Waals-Brab
1996	217	300	18
1997	318	293	7
1998	277	289	11
1999	283	307	14
2000	259	308	16
2001	283	334	12
2002	269	387	15
2003	308	304	25
2004	311	373	21

4.11. Migraties in 2004 naar en vanuit de gemeenten van het arrondissement Gent

gemeente	immigratie			emigratie			migratiesaldo		
	M	V	TOT	M	V	TOT	M	V	TOT
Aalter	49	57	106	44	49	93	5	8	13
De Pinte	86	74	160	87	108	195	-1	-34	-35
Deinze	101	69	170	155	151	306	-54	-82	-136
Destelbergen	148	184	332	211	246	457	-63	-62	-125
Evergem	210	181	391	357	375	732	-147	-194	-341
Gavere	47	37	84	64	68	132	-17	-31	-48
Knesselare	14	10	24	19	12	31	-5	-2	-7
Lochristi	131	149	280	234	237	471	-103	-88	-191
Lovendegem	69	67	136	96	105	201	-27	-38	-65
Melle	82	89	171	130	139	269	-48	-50	-98
Merelbeke	163	162	325	248	274	522	-85	-112	-197
Moerbeke (Waas)	12	12	24	6	10	16	6	2	8
Nazareth	47	36	83	68	83	151	-21	-47	-68
Nevele	58	55	113	58	71	129	0	-16	-16
Oosterzele	48	57	105	64	72	136	-16	-15	-31
Sint-Martens-Latem	60	82	142	83	77	160	-23	5	-18
Waarschoot	14	13	27	26	29	55	-12	-16	-28
Wachtebeke	35	36	71	41	41	82	-6	-5	-11
Zomergem	31	23	54	40	36	76	-9	-13	-22
Zulte	29	27	56	25	21	46	4	6	10

arrondissement Gent	1434	1420	2854	2056	2204	4260	-622	-784	-1406
----------------------------	-------------	-------------	-------------	-------------	-------------	-------------	-------------	-------------	--------------

4.12. Migraties in 2004 vanuit en naar Belgische provincies

a) immigratie :

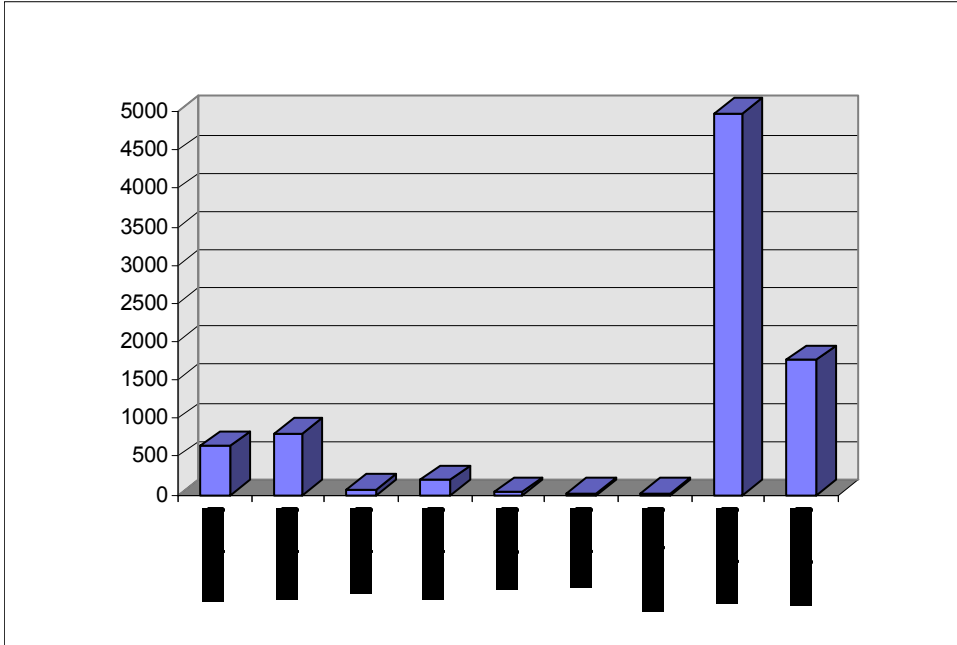

b) emigratie :

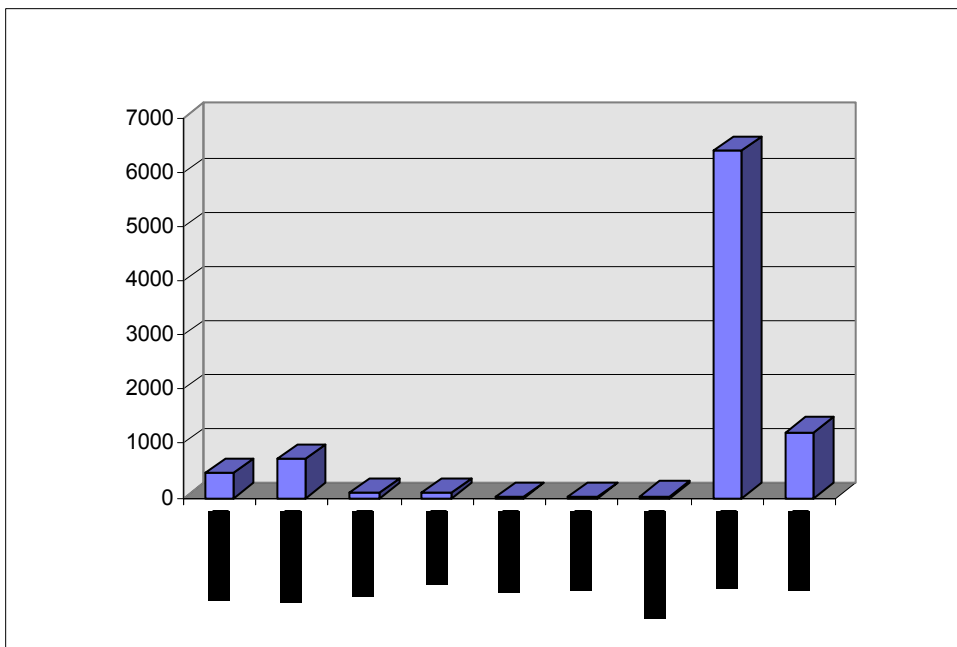

4.13. Migraties in 2004 vanuit en naar de Oostvlaamse arrondissementen

a) immigratie :

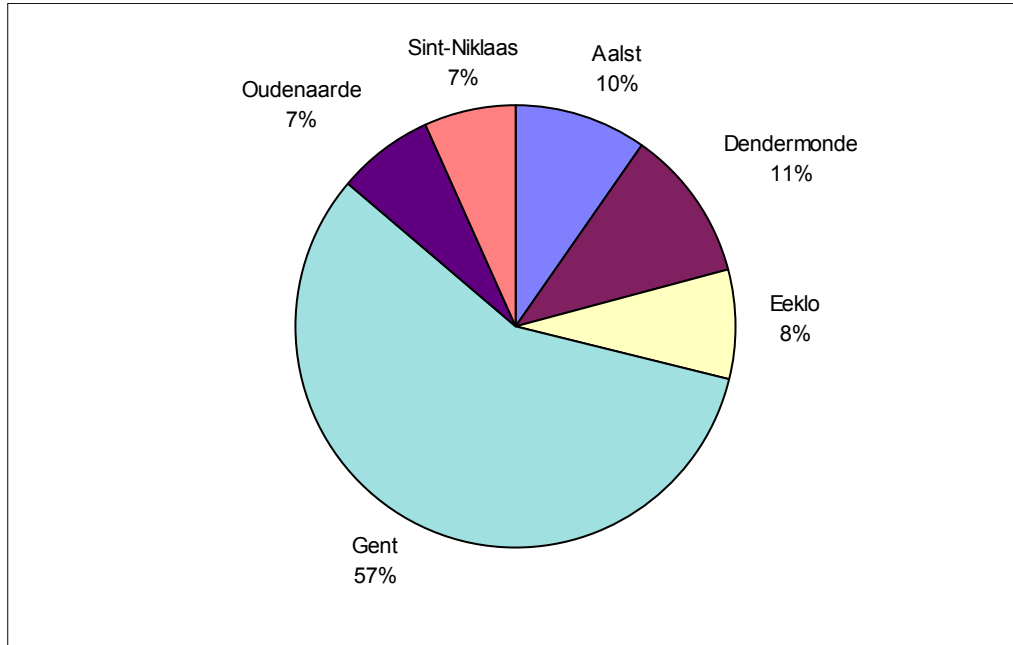

b) emigratie :

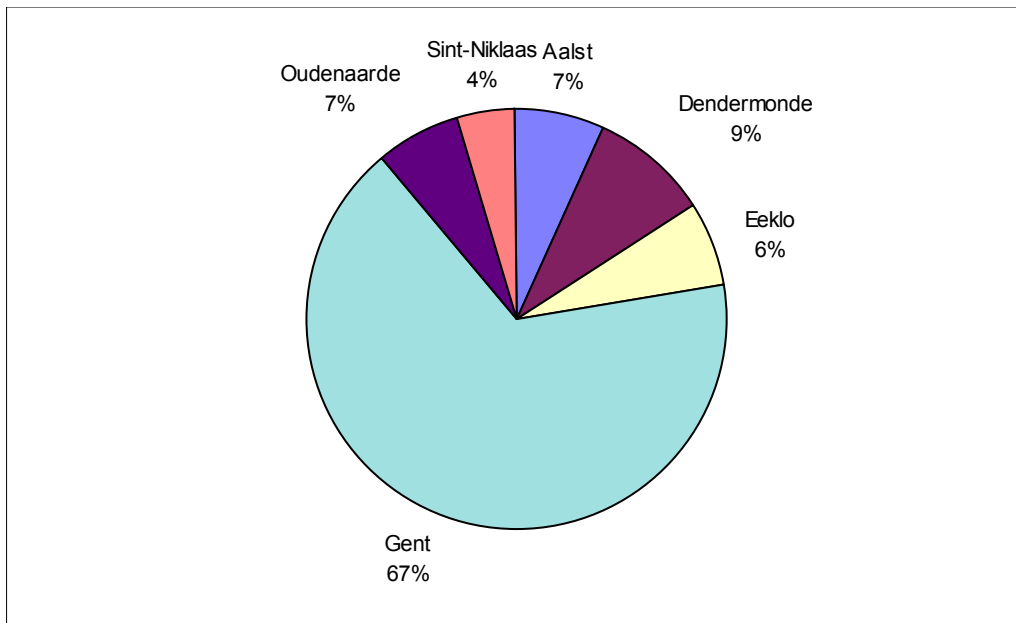

4.14. Immigratie, emigratie en migratiesaldo vanuit en naar arrondissement Gent, naar geslacht

jaar	immigratie			emigratie			migratiesaldo		
	M	V	tot.	M	V	tot.	M	V	tot.
1960	1728	1818	3546	2195	2442	4637	-467	-624	-1091
1961	1800	1979	3779	2197	2432	4629	-397	-453	-850
1962	1568	1647	3215	2132	2254	4386	-564	-607	-1171
1963	1799	1906	3705	2168	2301	4469	-369	-395	-764
1964	1692	1811	3503	2332	2444	4776	-640	-633	-1273
1965	1718	1882	3600	2461	2608	5069	-743	-726	-1469
1966	1788	1918	3706	2490	2671	5161	-702	-753	-1455
1967	1677	1775	3452	2475	2577	5052	-798	-802	-1600
1968	1635	1750	3385	2609	2735	5344	-974	-985	-1959
1969	1893	2014	3907	2474	2723	5197	-581	-709	-1290
1970	1641	1861	3502	2873	3027	5900	-1232	-1166	-2398
1971	2006	2095	4101	2790	2987	5777	-784	-892	-1676
1972	1822	1894	3716	2801	2921	5722	-979	-1027	-2006
1973	1821	1909	3730	2980	3116	6096	-1159	-1207	-2366
1974	1920	1928	3848	2767	2866	5633	-847	-938	-1785
1975	1871	1830	3701	2892	2914	5806	-1021	-1084	-2105
1976	1632	1649	3281	2759	2866	5625	-1127	-1217	-2344
1977	1081	1218	2299	2118	2200	4318	-1037	-982	-2019
1978	1268	1358	2626	2130	2201	4331	-862	-843	-1705
1979	1204	1251	2455	2068	2157	4225	-864	-906	-1770
1980	1374	1505	2879	2109	2250	4359	-735	-745	-1480
1981	1365	1440	2805	2013	2198	4211	-648	-758	-1406
1982	1363	1460	2823	1721	1916	3637	-358	-456	-814
1983	1453	1477	2930	1669	1793	3462	-216	-316	-532
1984	1296	1467	2763	1586	1740	3326	-290	-273	-563
1985	1456	1527	2983	1636	1722	3358	-180	-195	-375
1986	1413	1436	2849	1799	1891	3690	-386	-455	-841
1987	1337	1388	2725	1739	1882	3621	-402	-494	-896
1988	1446	1419	2865	1709	1928	3637	-263	-509	-772
1989	1178	1223	2401	1731	1901	3632	-553	-678	-1231
1990	1195	1264	2459	1858	2041	3899	-663	-777	-1440
1991	1257	1278	2535	1844	2002	3846	-587	-724	-1311
1992	1320	1366	2686	1901	2040	3941	-581	-674	-1255
1993	1310	1351	2661	2017	2197	4214	-707	-846	-1553
1994	1393	1449	2842	2050	2424	4274	-657	-775	-1432
1995	1353	1346	2699	2151	2278	4429	-798	-932	-1730
1996	1376	1401	2777	2158	2263	4421	-782	-862	-1644
1997	1419	1450	2869	2230	2345	4575	-811	-895	-1706
1998	1295	1402	2697	2082	2240	4322	-787	-838	-1625
1999	1373	1398	2771	1951	2033	3984	-578	-635	-1213
2000	1404	1456	2860	1858	2045	3903	-454	-589	-1043
2001	1465	1514	2979	1916	1939	3855	-451	-425	-876
2002	1418	1531	2949	1841	2006	3847	-423	-475	-898
2003	1518	1513	3031	1900	2072	3972	-382	-559	-941
2004	1434	1420	2854	2056	2204	4260	-622	-784	-1406

4.15. Immigratie per leeftijdsklasse

	Belgen			Vreemdelingen			Totaal			
	M	V	Totaal	M	V	Totaal	M	V	Totaal	%
0-4	171	172	343	48	43	91	219	215	434	3,68%
5-9	128	139	267	54	45	99	182	184	366	3,11%
10-14	124	98	222	41	32	73	165	130	295	2,50%
15-19	158	220	378	61	114	175	219	334	553	4,69%
20-24	870	1004	1874	267	376	643	1137	1380	2517	21,36%
25-29	1418	1243	2661	330	309	639	1748	1552	3300	28,00%
30-34	647	400	1047	227	161	388	874	561	1435	12,18%
35-39	378	233	611	138	81	219	516	314	830	7,04%
40-44	287	181	468	61	59	120	348	240	588	4,99%
45-49	216	138	354	50	35	85	266	173	439	3,73%
50-54	158	88	246	41	42	83	199	130	329	2,79%
55-59	105	66	171	31	23	54	136	89	225	1,91%
60-64	68	43	111	17	10	27	85	53	138	1,17%
65-69	34	19	53	10	12	22	44	31	75	0,64%
70-74	32	41	73	9	8	17	41	49	90	0,76%
75-79	23	30	53	3	3	6	26	33	59	0,50%
80-84	18	37	55	1	5	6	19	42	61	0,52%
85-89	8	19	27	0	1	1	8	20	28	0,24%
90-94	5	16	21	0	0	0	5	16	21	0,18%
95+	0	1	1	0	0	0	0	1	1	0,01%
Totaal	4848	4188	9036	1389	1359	2748	6237	5547	11784	100,00%

4.16. Emigratie per leeftijdsklasse

	Belgen			Vreemdelingen			Totaal			
	M	V	Totaal	M	V	Totaal	M	V	Totaal	%
0-4	370	361	731	35	22	57	405	383	788	6,98%
5-9	202	197	399	16	21	37	218	218	436	3,86%
10-14	156	179	335	17	19	36	173	198	371	3,29%
15-19	147	164	311	14	20	34	161	184	345	3,06%
20-24	434	582	1016	155	220	375	589	802	1391	12,32%
25-29	1020	1080	2100	259	257	516	1279	1337	2616	23,17%
30-34	802	578	1380	146	114	260	948	692	1640	14,53%
35-39	544	368	912	127	73	200	671	441	1112	9,85%
40-44	352	239	591	77	32	109	429	271	700	6,20%
45-49	259	154	413	42	27	69	301	181	482	4,27%
50-54	165	119	284	26	16	42	191	135	326	2,89%
55-59	122	111	233	29	19	48	151	130	281	2,49%
60-64	79	68	147	9	8	17	88	76	164	1,45%
65-69	59	46	105	17	15	32	76	61	137	1,21%
70-74	43	52	95	6	4	10	49	56	105	0,93%
75-79	38	67	105	3	5	8	41	72	113	1,00%
80-84	40	79	119	1	5	6	41	84	125	1,11%
85-89	21	64	85	2	2	4	23	66	89	0,79%
90-94	14	44	58	0	0	0	14	44	58	0,51%
95+	3	8	11	0	0	0	3	8	11	0,10%
Totaal	4870	4560	9430	981	879	1860	5851	5439	11290	100,00%

5. Nationaliteitswijziging

5.1. Verlies en verkrijging van de Belgische nationaliteit door inwoners van Gent.

	verlies			verkrijging		
	M	V	tot.	M	V	tot.
1970	0	0	0	25	37	62
1971	0	8	8	24	19	43
1972	4	21	25	4	24	28
1973	0	5	5	3	20	23
1974	0	0	0	1	7	8
1975	0	0	0	0	9	9
1976	0	0	0	2	8	10
1977	0	0	0	3	12	15
1978	0	0	0	29	23	52
1979	1	7	8	33	131	164
1980	4	7	11	46	144	190
1981	2	9	11	80	249	329
1982	5	7	12	59	135	194
1983	3	7	10	51	147	198
1984	3	5	8	24	68	92
1985	1	1	2	588	508	1096
1986	0	1	1	59	33	92
1987	1	0	1	66	35	101
1988	2	0	2	54	47	101
1989	1	0	1	71	57	128
1990	3	0	3	84	59	143
1991	5	0	5	79	74	153
1992	4	0	4	236	248	484
1993	1	1	2	250	218	468
1994	0	0	0	571	429	1000
1995	1	0	1	527	421	948
1996	0	0	0	427	393	820
1997	0	0	0	538	451	989
1998	1	0	1	548	470	1018
1999	0	1	1	321	248	569
2000	1	1	2	1195	1161	2356
2001	0	0	0	1283	1342	2625
2002	0	0	0	707	710	1417
2003	0	0	0	412	377	789
2004	1	0	1	384	487	871

5.2. Verkrijging van de Belgische nationaliteit door de inwoners van Gent

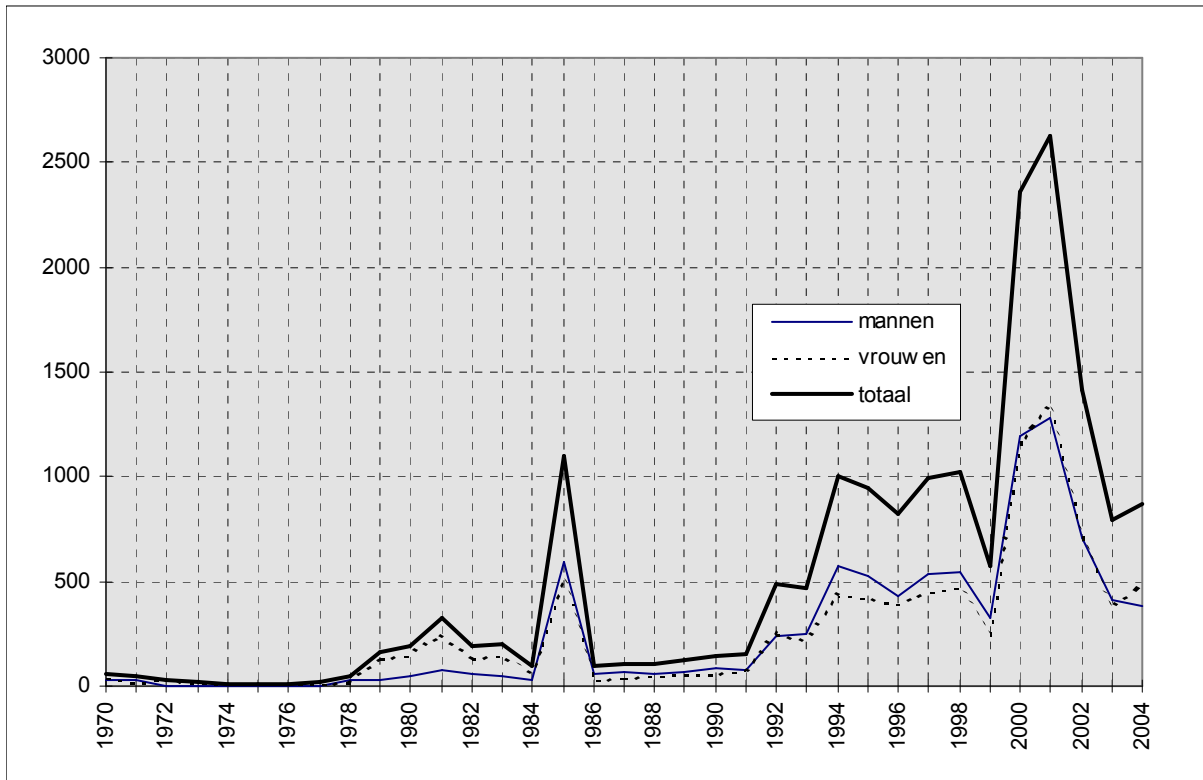

5.3. Specificatie van de wijziging naar de Belgische Nationaliteit - 2004

Rechtsgrond	aantal
Art. 8, §1,1° : Geboorte in België uit een Belgische ouder	11
Art. 8, §1,2° : Geboren in buitenland uit Belgische ouder	6
Art. 9.1. : Geboren in België en geadopteerd door een Belg	1
Art. 9.2. : Geboren in buitenland en geadopteerd door een Belg	6
Art. 11bis,§ 1 : Geboren in België, van wie de ouder of adoptanten die gedurende 10 voorafgaande jaren hun hoofdverblijfplaats in België hebben gehad, een verklaring afleggen tot toekenning van de Belgische nationaliteit vóór het kind 12 jaar wordt.	2
Art. 12 : Ingevolge verkrijging van de Belgische nationaliteit door een ouder of adoptant	222
Art. 12bis,§1 : Geboren in België die er sedert zijn geboorte zijn hoofdverblijf heeft, geboren in buitenland van wie een ouder de Belgische nationaliteit bezit en vreemdeling die sedert minstens 7 jaar in België gevestigd is die na de leeftijd van 18 jaar een verklaring aflegt om de Belgische nationaliteit te bekomen	50
Art. 12bis, par. 1,3 : De vreemdelingen die de leeftijd van 18 jaar bereikt heeft, die sedert ten minste zeven jaar zijn hoofdverblijf in België heeft gevestigd, die voor de ambtenaar van de burgerlijke stand van de plaats waar hij zijn hoofdverblijfplaats heeft een verklaring heeft afgelegd om de Belgische nationaliteit te verkrijgen en die op het tijdstip van de verklaring toegelaten of gemachtigd is tot een verblijf van onbeperkte duur in het Rijk, of toegelaten werd om er zich te vestigen.	268
Art. 19 : Naturalisatie	131
Art. 16 : Op verklaring ingevolge huwelijk	148
diversen	26

6. Bevolking van vreemde nationaliteit

6.1. Aantal vreemdelingen per nationaliteit, geslacht en register van inschrijving (31 december 2004).

Nationaliteit	Bevolkingsregister			Vreemdelingenregister			Totaal		
	M	V	Totaal	M	V	Totaal	M	V	Totaal
Algerije	103	72	175	45	33	78	148	105	253
Angola	7	5	12	8	4	12	15	9	24
Benin	0	2	2	3	2	5	3	4	7
Burkina-Faso	4	0	4	4	2	6	8	2	10
Burundi	2	6	8	6	8	14	8	14	22
Cabinda	0	0	0	1	0	1	1	0	1
Congo (ex-Zaire)	31	24	55	35	39	74	66	63	129
Djibouti (Rep)	0	0	0	1	0	1	1	0	1
Egypte	5	1	6	17	10	27	22	11	33
Eritrea	0	0	0	1	1	2	1	1	2
Ethiopië	1	3	4	41	11	52	42	14	56
Gabon	0	1	1	0	1	1	0	2	2
Gambia	5	2	7	1	0	1	6	2	8
Ghana	91	90	181	76	84	160	167	174	341
Guinea	9	4	13	6	3	9	15	7	22
Ivoorkust	2	3	5	4	3	7	6	6	12
Kaapverdise Eil.	0	0	0	0	1	1	0	1	1
Kameroen	9	6	15	39	14	53	48	20	68
Kenia	0	2	2	9	13	22	9	15	24
Liberia	2	2	4	11	3	14	13	5	18
Libië	0	0	0	17	13	30	17	13	30
Madagascar (Rep.)	1	0	1	0	0	0	1	0	1
Malawi	0	0	0	1	1	2	1	1	2
Mali	0	1	1	1	0	1	1	1	2
Marokko	444	408	852	95	72	167	539	480	1019
Mauritanië	2	3	5	3	0	3	5	3	8
Mauritius	4	3	7	2	2	4	6	5	11
Namibië	0	0	0	0	1	1	0	1	1
Niger	2	1	3	9	9	18	11	10	21
Nigeria	19	14	33	35	37	72	54	51	105
Oeganda	2	3	5	10	5	15	12	8	20
Rwanda	5	2	7	19	10	29	24	12	36
Sao Tomé en Príncipe	0	0	0	1	0	1	1	0	1
Senegal	8	10	18	3	2	5	11	12	23
Sierra-Leone	7	4	11	15	7	22	22	11	33
Soedan	5	4	9	11	4	15	16	8	24
Somalië	7	8	15	39	28	67	46	36	82
Swaziland	0	2	2	0	0	0	0	2	2
Tanzania	0	0	0	10	3	13	10	3	13
Togo	8	2	10	10	4	14	18	6	24
Tunesië	106	71	177	34	22	56	140	93	233

Nationaliteit	Bevolkingsregister			Vreemdelingenregister			Totaal		
	M	V	Totaal	M	V	Totaal	M	V	Totaal

Zambia	0	0	0	14	6	20	14	6	20
Zimbabwe	1	5	6	6	2	8	7	7	14
Zuid-Afrika	5	7	12	3	10	13	8	17	25
Afrika	897	771	1668	646	470	1116	1543	1241	2784

Argentinië	4	4	8	2	0	2	6	4	10
Bolivië	1	1	2	5	7	12	6	8	14
Brazilië	7	20	27	8	17	25	15	37	52
Canada	9	10	19	4	8	12	13	18	31
Chili	7	9	16	10	5	15	17	14	31
Colombia	10	11	21	10	8	18	20	19	39
Costa-Rica	1	1	2	1	0	1	2	1	3
Cuba	10	6	16	6	5	11	16	11	27
Dominica (Rep.)	0	0	0	1	0	1	1	0	1
Dominikaanse Rep.	21	28	49	10	6	16	31	34	65
Ecuador	2	2	4	4	1	5	6	3	9
El Salvador	1	0	1	0	0	0	1	0	1
Guatemala	0	0	0	1	0	1	1	0	1
Guyana	1	0	1	0	0	0	1	0	1
Haiti	1	0	1	0	0	0	1	0	1
Honduras	0	0	0	2	0	2	2	0	2
Jamaïca	9	5	14	4	8	12	13	13	26
Mexico	1	7	8	13	5	18	14	12	26
Nicaragua	0	1	1	0	0	0	0	1	1
Paraguay	0	3	3	1	3	4	1	6	7
Peru	2	3	5	5	7	12	7	10	17
Suriname	4	7	11	0	3	3	4	10	14
Uruguay	1	0	1	0	0	0	1	0	1
V.S.A.	23	33	56	26	24	50	49	57	106
Venezuela	1	3	4	6	7	13	7	10	17
Amerika	116	154	270	119	114	233	235	268	503

Afghanistan	3	8	11	54	31	85	57	39	96
Armenië	3	2	5	19	28	47	22	30	52
Azerbeidzjan	0	0	0	1	2	3	1	2	3
Bangladesh	2	0	2	29	10	39	31	10	41
Bhutan	0	0	0	1	0	1	1	0	1
Cambodja (Khmer.)	1	0	1	3	0	3	4	0	4
China (Volksrep.)	16	30	46	127	128	255	143	158	301
Filippijnen	10	54	64	9	18	27	19	72	91
Georgië	6	6	12	9	4	13	15	10	25
India	36	35	71	73	39	112	109	74	183
Indonesië	2	15	17	10	7	17	12	22	34
Irak	4	5	9	25	12	37	29	17	46
Iran	23	19	42	49	38	87	72	57	129
Israël	2	3	5	5	3	8	7	6	13

Nationaliteit	Bevolkingsregister			Vreemdelingenregister			Totaal		
	M	V	Totaal	M	V	Totaal	M	V	Totaal
Japan	4	7	11	13	15	28	17	22	39
Jordanië	5	0	5	11	4	15	16	4	20
Kazachstan	3	20	23	17	18	35	20	38	58
Kirgizstan	1	3	4	0	2	2	1	5	6
Korea (Rep.)	0	1	1	4	8	12	4	9	13
Libanon	1	1	2	0	1	1	1	2	3
Maleisië	1	3	4	4	2	6	5	5	10
Mongolië	1	0	1	1	3	4	2	3	5
Nepal	2	0	2	14	8	22	16	8	24
Oezbekistan	2	8	10	1	4	5	3	12	15
Pakistan	42	22	64	45	15	60	87	37	124
Palestina	1	2	3	5	7	12	6	9	15
Qatar	0	0	0	1	0	1	1	0	1
Singapore	0	2	2	0	1	1	0	3	3
Sri Lanka	4	2	6	8	5	13	12	7	19
Syrië	12	5	17	11	8	19	23	13	36
Tadzjikistan	0	0	0	1	3	4	1	3	4
Taiwan (Rep.)	0	2	2	0	2	2	0	4	4
Thailand	8	52	60	6	21	27	14	73	87
Turkije	2074	2075	4149	352	372	724	2426	2447	4873
Turkmenistan	1	1	2	0	0	0	1	1	2
Viëtnam (Soc. R.)	0	1	1	21	22	43	21	23	44
Azië	2270	2384	4654	929	841	1770	3199	3225	6424
Albanië	16	9	25	14	9	23	30	18	48
Bielorusland	2	11	13	12	10	22	14	21	35
Bosnië-Herzegowina	29	41	70	20	24	44	49	65	114
Bulgarije	43	46	89	154	149	303	197	195	392
Croatië	3	4	7	3	3	6	6	7	13
Cyprus	0	0	0	2	0	2	2	0	2
Denemarken	15	14	29	3	7	10	18	21	39
Duitsland	125	107	232	27	40	67	152	147	299
Estland	0	2	2	0	1	1	0	3	3
Finland	8	10	18	3	10	13	11	20	31
Frankrijk	388	357	745	47	43	90	435	400	835
Griekenland	48	19	67	19	7	26	67	26	93
Groot-Brittannië	160	90	250	30	11	41	190	101	291
Hongarije	3	7	10	20	25	45	23	32	55
Ierland	15	14	29	9	0	9	24	14	38
IJsland	0	0	0	0	1	1	0	1	1
Italië	232	73	305	44	32	76	276	105	381
Joegoslavië	9	7	16	26	16	42	35	23	58
Joeg (Servië-Mont)	50	41	91	119	107	226	169	148	317
Letland	0	6	6	2	6	8	2	12	14
Litouwen	5	5	10	9	11	20	14	16	30
Luxemburg	10	7	17	0	0	0	10	7	17
Macedonië	8	7	15	7	8	15	15	15	30

Nationaliteit	Bevolkingsregister			Vreemdelingenregister			Totaal		
	M	V	Totaal	M	V	Totaal	M	V	Totaal
Malta	0	0	0	1	0	1	1	0	1
Moldavië	1	1	2	2	5	7	3	6	9
Nederland	740	502	1242	118	134	252	858	636	1494
Noorwegen	3	3	6	2	2	4	5	5	10
Oekraïne	8	18	26	24	27	51	32	45	77
Oostenrijk	3	13	16	2	1	3	5	14	19
Polen	38	52	90	89	110	199	127	162	289
Portugal	44	46	90	18	22	40	62	68	130
Roemenië	6	17	23	19	30	49	25	47	72
Rusland (Fed.)	9	36	45	34	40	74	43	76	119
San Marino	1	0	1	0	0	0	1	0	1
Slovakije	28	33	61	124	106	230	152	139	291
Slovenië	1	0	1	2	2	4	3	2	5
Spanje	144	153	297	49	82	131	193	235	428
Tjechië	4	8	12	32	37	69	36	45	81
Tsjechoslowakije	1	2	3	0	0	0	1	2	3
U.S.S.R. (ex-)	2	2	4	4	2	6	6	4	10
Zweden	57	21	78	6	13	19	63	34	97
Zwitserland	7	8	15	3	4	7	10	12	22
Europa	2266	1792	4058	1099	1137	2236	3365	2929	6294
Australië	3	5	8	5	5	10	8	10	18
Nieuw-Zeeland	1	0	1	0	3	3	1	3	4
Oceanië	4	5	9	5	8	13	9	13	22
statenlozen	3	1	4	12	3	15	15	4	19
V.N.-vluchtelingen	3	1	4	45	35	80	48	36	84
onbepaald	6	2	8	57	38	95	63	40	103
Totaal	5559	5108	10667	2855	2608	5463	8414	7716	16130

Aantal vreemdelingen per continent, evolutie

JAAR	Afrika		Amerika		Azië		Europa		Oceanië		overige	
1990	3380	20,34%	311	1,87%	8884	53,47%	3835	23,08%	20	0,12%	186	1,12%
1991	3462	19,96%	344	1,98%	9427	54,36%	3914	22,57%	13	0,07%	182	1,05%
1992	3530	19,84%	349	1,96%	9697	54,51%	4014	22,56%	9	0,05%	190	1,07%
1993	3308	18,72%	341	1,93%	9745	55,14%	4065	23,00%	9	0,05%	204	1,15%
1994	3111	17,86%	367	2,11%	9657	55,43%	4074	23,38%	8	0,05%	206	1,18%
1995	2911	16,91%	378	2,20%	9374	54,44%	4345	25,24%	10	0,06%	200	1,16%
1996	2868	16,82%	383	2,25%	9153	53,68%	4415	25,89%	9	0,05%	222	1,30%
1997	2859	16,96%	371	2,20%	8766	52,01%	4580	27,17%	11	0,07%	268	1,59%
1998	2943	17,77%	381	2,30%	8548	51,62%	4645	28,05%	24	0,14%	18	0,11%
1999	3062	17,79%	414	2,41%	8562	49,75%	5126	29,78%	21	0,12%	26	0,15%
2000	2772	17,52%	444	2,81%	7408	46,81%	5151	32,55%	24	0,15%	26	0,16%
2001	2533	17,36%	449	3,08%	6100	41,81%	5461	37,43%	21	0,14%	26	0,18%
2002	2618	17,53%	466	3,12%	5979	40,03%	5831	39,04%	21	0,14%	22	0,15%
2003	2730	17,42%	482	3,08%	6284	40,10%	6105	38,95%	22	0,14%	49	0,31%
2004	2784	17,26%	503	3,12%	6424	39,83%	6294	39,02%	22	0,14%	103	0,64%

6.2. Evolutie van het aantal vreemdelingen uit de lidstaten van de Europese Unie per nationaliteit

6.3. Aantal vreemdelingen uit de Maghreblanden en uit Turkije. per nationaliteit

	Algerije	Marokko	Tunesië	Turkije	Totaal
1960	0	1	0	0	1
1961	0	0	1	0	1
1962	0	0	0	0	0
1963	87	2	0	0	89
1964	179	48	4	11	242
1965	200	82	28	189	499
1966	212	144	84	479	919
1967	203	163	66	637	1069
1968	217	215	57	756	1245
1969	226	293	63	902	1484
1970	226	329	116	1138	1809
1971	234	369	135	1426	2164
1972	N/A	N/A	N/A	N/A	N/A
1973	263	548	184	1833	2828
1974	262	664	313	3149	4388
1975	288	712	341	4215	5556
1976	295	730	350	4309	5684
1977	379	885	458	5002	6724
1978	398	942	466	5112	6918
1979	456	1007	497	5302	7262
1980	470	1084	528	5690	7772
1981	469	1086	526	5809	7890
1982	456	1159	557	6291	8463
1983	451	1245	577	6244	8517
1984	452	1332	589	6394	8767
1985	358	1346	488	6556	8748
1986	369	1372	511	6685	8937
1987	373	1419	530	7035	9357
1988	388	1435	533	7344	9700
1989	401	1494	510	7656	10061
1990	417	1562	511	8082	10572
1991	412	1628	525	8558	11123
1992	389	1686	518	8780	11373
1993	379	1685	507	8883	11454
1994	366	1623	455	8815	11259
1995	351	1567	452	8546	10916
1996	348	1546	410	8345	10649
1997	353	1533	366	7978	10230
1998	347	1463	329	7716	9855
1999	361	1435	334	7691	9821
2000	291	1254	271	6519	8335
2001	238	1104	224	5078	6644
2002	231	1047	227	4807	6312
2003	237	1039	228	4889	6393
2004	253	1019	233	4873	6378

6.4. Aantal vreemdelingen uit de Europese Unie, de Maghreblanden en Turkije

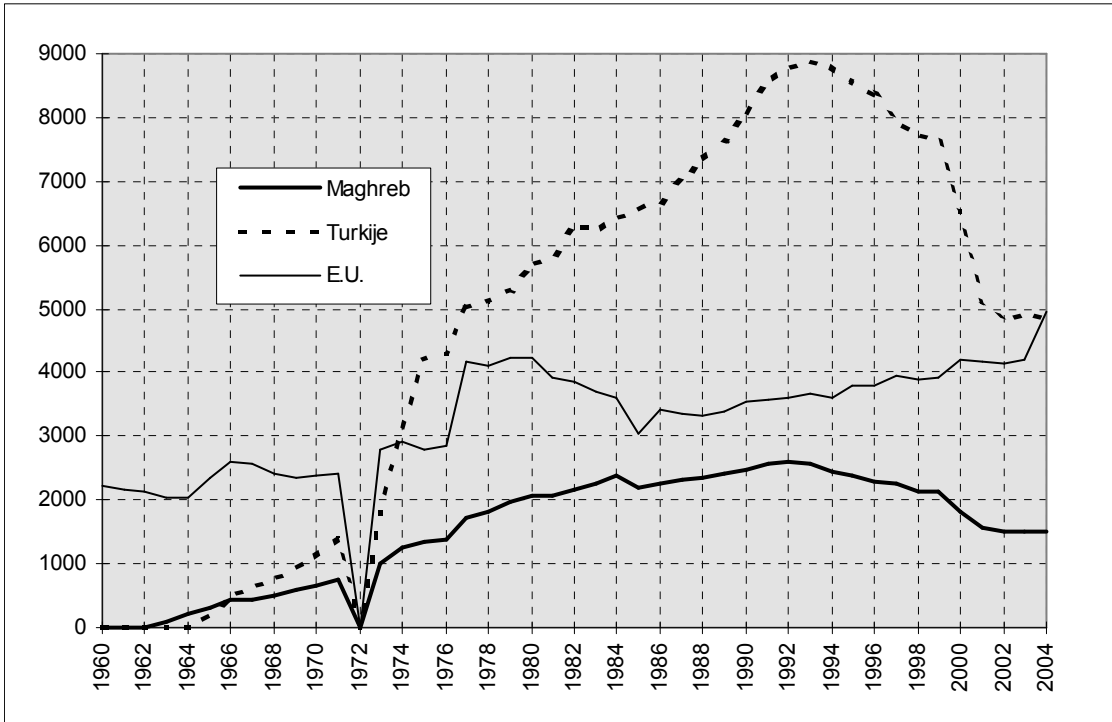

6.5. Immigratie en emigratie van vreemdelingen per regio en nationaliteit (jaar 2004)

regio/nationaliteit	Immigratie			emigratie			
	andere Belg. Gem.	buitenl.	Totaal	andere Belg. Gem.	buitenl.	Onbek. Bestem.	Totaal

Centraal-Afrika

Burundi	3	0	3	0	1	4	5
Congo (ex-Zaire)	9	20	29	7	4	3	14
Rwanda	4	7	11	1	1	1	3
Tsjaad	0	0	0	1	0	0	1
V.N. vluch. Rwanda	0	1	1	0	0	0	0
V.N. vluch. Zaire	1	0	1	1	0	0	1
Totaal Centraal-Afrika	17	28	45	10	6	8	24

Maghreb

Algerije	11	35	46	2	2	2	6
Marokko	37	59	96	28	0	6	34
Tunesië	8	31	39	7	2	3	12
Totaal Maghreb	56	125	181	37	4	11	52

Noord-Afrika

Egypte	3	9	12	2	3	5	10
Libië	0	7	7	2	0	1	3
Totaal Noord-Afrika	3	16	19	4	3	6	13

Noordoost-Afrika

Soedan	0	3	3	0	1	1	2
Totaal Noordoost-Afrika	0	3	3	0	1	1	2

Oost-Afrika

Ethiopië	0	14	14	2	2	4	8
Kenia	0	7	7	1	1	7	9
Malawi	0	1	1	0	1	1	2
Oeganda	1	6	7	2	3	2	7
Somalië	2	13	15	0	0	0	0
Tanzania	0	6	6	2	6	10	18
Zambia	0	3	3	0	4	2	6
Totaal Oost-Afrika	3	50	53	7	17	26	50

regio/nationaliteit	Immigratie			emigratie			
	andere Belg. Gem.	buitenl.	Totaal	andere Belg. Gem.	buitenl.	Onbek. Bestem.	Totaal

West-Afrika

Benin	1	3	4	2	0	1	3
Burkina-Faso	0	1	1	0	0	1	1
Gaboen	0	1	1	0	0	0	0
Gambia	1	0	1	0	0	0	0
Ghana	3	38	41	13	2	3	18
Guinea	1	4	5	0	0	1	1
Ivoorkust	0	2	2	3	0	0	3
Kaapverdische Eilanden	0	1	1	0	0	0	0
Kameroen	3	25	28	4	2	2	8
Liberia	2	0	2	2	0	0	2
Mali	0	1	1	0	0	0	0
Mauritanië	1	1	2	2	0	0	2
Niger	1	2	3	0	0	0	0
Nigeria	3	19	22	6	2	3	11
Senegal	2	6	8	0	0	0	0
Sierra-Leone	2	3	5	2	0	1	3
Togo	1	3	4	1	0	0	1
V.N. vluch. Nigeria	0	0	0	0	0	0	0
Totaal West-Afrika	21	110	131	35	6	12	53

Zuid-Afrika

Angola	0	1	1	0	0	0	0
Zimbabwe	0	0	0	0	0	1	1
Zuid-Afrika	0	9	9	6	3	6	15
Totaal Zuid-Afrika	0	10	10	6	3	7	16

Centraal-Amerika

Costa Rica	1	1	2	0	0	0	0
Cuba	2	6	8	0	2	1	3
Dominikaanse Rep.	0	15	15	1	0	1	2
Guatemala	0	1	1	0	0	0	0
Haiti	1	0	1	0	0	0	0
Honduras	0	2	2	0	0	0	0
Jamaïca	0	3	3	1	0	2	3
Mexico	2	4	6	3	4	2	9
Panama	0	1	1	0	1	0	1
Trinidad en Tobago	0	0	0	1	0	0	1
Totaal Centraal-Amerika	6	33	39	6	7	6	19

regio/nationaliteit	Immigratie			emigratie			
	andere Belg. Gem.	buitenl.	Totaal	andere Belg. Gem.	buitenl.	Onbek. Bestem.	Totaal

Noord-Amerika

Canada	2	5	7	2	5	3	10
V.S.A.	5	19	24	6	4	10	20
Totaal Noord-Amerika	7	24	31	8	9	13	30

Zuid-Amerika

Argentinië	1	1	2	0	0	0	0
Bolivië	1	4	5	0	4	3	7
Brazilië	4	17	21	2	2	0	4
Chili	4	6	10	1	2	3	6
Columbia	3	15	18	1	2	0	3
Ecuador	0	4	4	2	6	3	11
Paraguay	0	1	1	0	0	0	0
Peru	2	4	6	2	0	1	3
Suriname	0	1	1	2	0	1	3
Venezuela	2	4	6	0	1	0	1
Totaal Zuid-Amerika	17	57	74	10	17	11	38

Centraal-Azië

Afghanistan	1	9	10	0	1	1	2
Azerbeidzjan (Rep.)	0	2	2	0	0	0	0
Georgië	1	2	3	0	0	0	0
Kazachstan (Rep.)	3	5	8	2	0	1	3
Kirgizstan (Rep.)	4	3	7	2	0	0	2
Nepal	0	12	12	2	5	6	13
V.N. vluch. Afghanistan	1	0	1	1	1	0	2
Totaal Centraal-Azië	10	33	43	7	7	8	22

Midden-Oosten

Armenië	1	1	2	0	0	0	0
Irak	6	0	6	5	0	0	5
Iran	7	33	40	1	1	2	4
Israël	2	2	4	1	0	0	1
Jemen (Arab. Rep.)	0	0	0	0	0	0	0
Jordanië	0	8	8	1	0	0	1
Libanon	0	0	0	0	0	1	1
Palestina	1	5	6	3	0	2	5
Syrië	1	4	5	2	0	1	3
Turkije	121	361	482	107	23	66	196
V.N. vluch. Iran	0	1	1	0	0	0	0
Totaal Midden-Oosten	139	415	554	120	24	72	216

regio/nationaliteit	Immigratie			emigratie			
	andere Belg. Gem.	buitenl.	Totaal	andere Belg. Gem.	buitenl.	Onbek. Bestem.	Totaal

Oost-Azië

China (Republiek)	0	0	0	0	15	0	15
China (Volksrep.)	35	88	123	46	0	29	75
China-Taiwan (rep)	0	2	2	1	0	0	1
Japan	2	13	15	2	1	4	7
Korea (rep.)	1	2	3	0	2	7	9
Mongolië (volksrep.)	1	3	4	1	0	0	1
Totaal Oost-Azië	39	108	147	50	18	40	108

Zuid-Azië

Bangladesh	1	9	10	2	2	1	5
India	15	32	47	13	12	11	36
Pakistan	9	20	29	15	0	1	16
Sri Lanka	0	4	4	2	0	1	3
Totaal Zuid-Azië	25	65	90	32	14	14	60

Zuidoost-Azië

Cambodja (Khmer. Rep.)	0	1	1	0	0	0	0
Filippijnen	3	13	16	2	4	2	8
Indonesië	4	7	11	0	1	3	4
Maleisië	0	4	4	0	0	6	6
Myanmar (ex-Birma)	0	0	0	0	1	0	1
Singapore	0	2	2	1	1	0	2
Thailand	8	16	24	5	1	4	10
Viëtnam (soc. rep.)	4	16	20	7	9	2	18
Zuid-Viëtnam	0	0	0	0	0	0	0
Totaal Zuidoost-Azië	19	59	78	15	17	17	49

regio/nationaliteit	Immigratie			emigratie			
	andere Belg. Gem.	buitenl.	Totaal	andere Belg. Gem.	buitenl.	Onbek. Bestem.	Totaal

E.U.

Cyprus	0	1	1	0	0	0	0
Denemarken	3	4	7	1	2	2	5
Duitsland	6	60	66	23	8	26	57
Estland	0	2	2	1	0	1	2
Frankrijk	15	77	92	35	13	39	87
Griekenland	4	22	26	1	3	15	19
Groot-Brittannië	12	36	48	4	13	24	41
Hongarije	4	15	19	6	7	25	38
Ierland	1	6	7	1	0	8	9
Italië	16	53	69	7	20	77	104
Letland	0	5	5	0	2	1	3
Litouwen	0	28	28	0	7	12	19
Luxemburg	1	0	1	0	0	0	0
Nederland	62	162	224	83	50	29	162
Oostenrijk	0	5	5	0	1	3	4
Polen	8	144	152	12	31	69	112
Portugal	3	36	39	20	6	19	45
Slovenië	0	1	1	0	1	4	5
Spanje	16	67	83	7	24	81	112
Tsjechische Rep,	4	23	27	2	16	14	32
Totaal E.U.	155	747	902	203	204	449	856

Midden-Europa

Zwitserland	0	6	6	0	3	1	4
Totaal Midden-Europa	0	6	6	0	3	1	4

Noord-Europa

Finland	0	15	15	1	6	31	38
IJsland	0	0	0	0	0	1	1
Noorwegen	0	4	4	0	1	2	3
Zweden	0	18	18	4	14	5	23
Totaal Noord-Europa	0	37	37	5	21	39	65

regio/nationaliteit	Immigratie			emigratie			
	andere Belg. Gem.	buitenl.	Totaal	andere Belg. Gem.	buitenl.	Onbek. Bestem.	Totaal

Oost-Europa

Bielorusland	4	7	11	2	0	1	3
Bulgarije	11	75	86	8	16	17	41
Moldavië	1	0	1	0	0	0	0
Oekraïne	9	0	9	2	0	0	2
Roemenië	7	25	32	5	11	12	28
Slovaakse Republiek	16	67	83	9	14	22	45
U.S.S.R	12	9	21	14	3	3	20
V.N. vluch. Rusland	2	1	3	0	0	0	0
Totaal Oost-Europa	62	184	246	40	44	56	140

Zuid-Europa

Albanië	3	3	6	4	0	0	4
Bosnië-Herzegovina	0	8	8	0	1	0	1
Croatië (Rep.)	1	0	1	1	0	0	1
Joegoslavië	4	10	14	3	0	0	3
Joegoslavië (Servië-Montenegro)	8	0	8	10	0	0	10
Macedonië (Ex-Joegoslavische Rep.)	0	2	2	2	0	0	2
V.N. vluch. Joegoslavië	1	0	1	0	0	1	1
Totaal Zuid-Europa	17	23	40	20	1	1	22

Oceanië

Australië	2	4	6	1	2	3	6
Nieuw-Zeeland	0	1	1	0	1	0	1
Totaal Oceanië	2	5	7	1	3	3	7

onbepaald

onbepaalde nationaliteit	2	0	2	1	0	1	2
V.N. vluchteling	6	0	6	3	0	0	3
Totaal onbepaald	8	0	8	4	0	1	5

6.6. Evolutie van de migraties van vreemdelingen per continent (nationaliteit)

continent /	immigraties			emigraties			
jaar	binnenland	buitenland	totaal	binnenland	buitenland	onbekend	totaal

Afrika

1990	40	263	303	47	17	9	73
1991	58	215	273	63	8	129	200
1992	70	240	310	70	14	121	205
1993	64	218	282	68	18	317	403
1994	70	244	314	69	32	240	341
1995	88	175	263	73	41	86	200
1996	52	222	274	65	32	119	215
1997	82	220	302	57	26	98	181
1998	91	188	279	83	29	74	186
1999	118	206	324	95	39	61	195
2000	73	233	306	87	11	30	128
2001	70	295	365	85	36	126	247
2002	99	395	494	115	18	70	203
2003	139	368	507	95	32	109	236
2004	100	342	442	99	40	71	210

Amerika

1990	1	9	10	4	5	7	16
1991	14	13	27	5	1	16	22
1992	19	82	101	25	28	23	76
1993	34	71	105	26	30	55	111
1994	37	94	131	34	29	51	114
1995	10	57	67	17	55	16	88
1996	20	72	92	14	18	39	71
1997	18	64	82	27	15	41	83
1998	27	66	93	17	22	25	64
1999	15	90	105	13	21	24	58
2000	26	92	118	19	19	10	48
2001	23	110	133	20	24	41	85
2002	13	115	128	29	26	23	78
2003	22	106	128	28	27	36	91
2004	30	114	144	24	33	30	87

Azië

1990	145	296	441	110	29	21	160
1991	181	373	554	82	21	158	261
1992	136	331	467	111	36	69	216
1993	171	379	550	152	59	237	448
1994	141	570	711	151	34	235	420
1995	110	433	543	114	78	123	315
1996	154	358	512	142	50	168	360
1997	165	330	495	138	59	133	330
1998	118	387	505	109	53	84	246
1999	182	379	561	168	35	126	329
2000	161	465	626	139	52	71	262
2001	156	570	726	143	42	129	314
2002	175	727	902	146	62	128	336
2003	225	760	985	161	65	153	379
2004	232	680	912	224	80	151	455

continent /	immigraties			emigraties			
jaar	binnenland	buitenland	totaal	binnenland	buitenland	onbekend	totaal

Europa

1990	123	320	443	140	100	15	255
1991	113	287	400	156	115	98	369
1992	143	400	543	200	93	91	384
1993	187	336	523	180	156	150	486
1994	151	459	610	174	124	326	624
1995	197	673	870	196	349	154	699
1996	200	422	622	208	129	213	550
1997	189	558	747	193	132	262	587
1998	172	455	627	252	74	183	509
1999	264	831	1.095	230	211	294	735
2000	168	727	895	215	161	133	509
2001	212	761	973	240	187	401	828
2002	230	901	1131	222	227	443	892
2003	255	868	1123	234	195	455	884
2004	234	997	1231	268	273	546	1087

Oceanië

1992	1	1	2	0	0	6	6
1993	0	2	2	0	1	1	2
1994	0	1	1	0	1	1	2
1995	2	1	3	0	1	1	2
1996	0	0	0	1	1	0	2
1997	0	5	5	1	0	0	1
1998	1	15	16	0	2	1	3
1999	0	6	6	0	6	3	9
2000	1	9	10	1	6	1	8
2001	1	4	5	0	6	1	7
2002	1	6	7	2	4	1	7
2003	3	5	8	0	4	3	7
2004	2	5	7	1	3	3	7

Totaal

1990	320	905	1225	315	152	52	519
1991	383	920	1303	323	147	424	894
1992	369	1054	1423	407	171	310	888
1993	458	1017	1475	428	264	761	1453
1994	401	1413	1814	429	221	853	1503
1995	407	1339	1746	400	233	380	1013
1996	432	1075	1507	435	230	542	1207
1997	456	1180	1636	417	232	535	1184
1998	411	1111	1522	463	180	367	1010
1999	581	1515	2096	506	312	510	1328
2000	429	1527	1956	462	249	245	956
2001	465	1743	2208	490	295	702	1487
2002	518	2145	2663	516	337	665	1518
2003	645	2107	2752	518	324	756	1598
2004	606	2138	2744	620	429	802	1851

6.7. Evolutie van de immigraties uit buitenland van vreemdelingen per regio (nationaliteit)

CONTINENT	REGIO	1994	1995	1996	1997	1998	1999	2000	2001	2002	2003	2004
Afrika	Centraal-Afrika	39	17	22	25	17	24	18	17	19	14	28
	Maghreb	96	70	74	78	62	70	84	116	147	127	125
	Noord-Afrika	4	17	13	9	6	9	12	16	16	14	16
	Noordoost-Afrika	2	0	1	1	1	4	1	3	4	2	3
	Oost-Afrika	30	22	42	38	28	37	38	35	54	72	50
	West-Afrika	60	33	49	42	54	50	62	90	145	131	110
	Zuid-Afrika	13	16	21	28	20	20	19	18	10	8	10
Amerika	Centraal-Amerika	23	22	26	12	21	37	26	34	32	23	33
	Noord-Amerika	25	6	17	13	20	26	19	25	24	36	24
	Zuid-Amerika	46	29	29	39	25	27	47	51	59	47	57
Azië	Centraal-Azië	7	3	1	1	4	7	9	12	22	19	33
	Midden-Oosten	383	254	200	168	264	226	307	398	495	514	415
	Oost-Azië	60	65	54	66	38	48	63	63	77	80	108
	Zuid-Azië	54	30	39	23	38	38	38	51	73	74	65
	Zuidoost-Azië	64	79	64	71	43	52	47	46	60	71	59
Europa	E.G.	347	395	322	433	336	390	508	448	461	492	747
	Midden-Europa	1	1		1	4	4	1	4	3	1	6
	Noord-Europa	36	7	3	45	2	30	44	43	71	54	37
	Oost-Europa	60	49	90	70	101	115	146	231	313	270	184
	Zuid-Europa	17	223	7	9	12	292	28	35	53	51	23
Oceanië	Oceanië	1	1	0	5	15	6	9	4	6	5	5
overige	onbepaald	45	0	1	3	0	3	1	3	1	2	0
Aankomst buitenland		1413	1339	1075	1180	1111	1515	1527	1743	2145	2107	2138

7. Gezinsamenstelling

7.1. Aantal gezinshoofden volgens burgerlijke stand en aantal kinderen - 2004

Burg. Staat	geen	1	2	3	4	5	6	7	8	9	10+	Totaal
ongehuwde man	18466	1114	610	103	16	5	3	1				20318
ongehuwde vrouw	11802	1475	610	125	32	7	2	1				14054
Gehuwde man	22168	8258	7574	3063	889	239	83	25	4	5	4	42312
Gehuwde vrouw	2140	1111	953	386	124	30	12	5				4761
Man nietigverkl. Huwelijk	38	2	6	1		1	1					49
Vrouw nietigverkl. Huwelijk	22	14	3	1	3	1	1					45
Weduenaar	2479	293	64	23	2		1					2862
Weduwe	10667	1174	225	74	24	5	2	1	1			12173
Uit de echt gescheiden man	6655	718	238	69	21	6	1	1				7709
Uit de echt gescheiden vrouw	5407	2050	1130	341	78	16	11	2	1			9036
Man gescheiden van tafel en bed	9											9
Vrouw gescheiden van tafel en bed	9	1	2									12
verstoting	4		1									5
overige	19	1										20
Totaal aantal gezinnen	79885	16211	11416	4186	1189	310	117	36	6	5	4	113365

7.2. Aantal gezinshoofden volgens aantal kinderen (evolutie)

JAAR	0	1	2	3	4	5	6	7	8	9	10	11+	Totaal
1983	66894	18483	11866	4218	1480	520	186	75	22	10	7	1	103762
1984	67639	18601	11862	4141	1429	491	167	76	21	11	6	1	104445
1985	68365	18626	11818	4125	1357	464	169	74	17	13	6	0	105034
1986	69734	18612	11739	4054	1336	422	161	69	21	10	2	2	106162
1987	69801	18623	11685	3973	1316	417	151	59	25	10	1	2	106063
1988	69541	18618	11626	3929	1276	412	153	52	34	6	1	2	105650
1989	70197	18550	11617	3785	1244	419	151	52	33	9	2	2	106061
1990	71024	18554	11434	3742	1209	434	150	47	32	6	2	2	106636
1991	71444	18426	11322	3761	1198	415	146	47	34	6	2	2	106803
1992	71850	18188	11330	3775	1203	390	139	53	24	8	4	2	106966
1993	71643	17945	11421	3877	1266	414	136	58	27	6	4	3	106800
1994	71510	17702	11324	3920	1260	385	135	58	21	8	4	4	106331
1995	72410	17328	11282	3947	1251	387	136	48	24	8	5	2	106828
1996	72675	17086	11185	3994	1249	373	133	48	18	7	7	6	106781
1997	73333	16900	11113	3955	1235	394	132	39	24	5	5	4	107139
1998	74252	16630	11147	3952	1206	381	123	44	18	5	5	5	107768
1999	75003	16513	11147	3961	1203	362	121	53	11	6	3	5	108388
2000	75782	16258	11144	4074	1168	355	117	43	16	5	4	4	108970
2001	76776	16140	11225	4094	1193	347	123	33	14	5	1	5	109956
2002	78054	16053	11293	4145	1209	336	110	39	10	6	4	2	111261
2003	79075	16127	11338	4149	1193	322	112	34	9	2	6	1	112368
2004	79885	16211	11416	4186	1189	310	117	36	6	5	3	1	113365

7.3. Aantal gezinshoofden volgens gezinsgrootte (evolutie)

JAAR	1	2	3	4	5	6	7	8	9	10+
1983	37326	31603	18466	11536	4331	1624	604	223	75	67
1984	38285	31555	16499	11430	4248	1561	561	198	89	60
1985	39014	31715	16392	11357	4228	1493	525	205	87	58
1986	40631	31549	16417	11179	4153	1440	487	210	80	55
1987	40831	31543	16346	11104	4020	1438	489	187	72	61
1988	40771	31537	16251	10920	4008	1379	498	176	66	65
1989	41263	31776	16093	10906	3868	1347	510	168	77	70
1990	41846	32144	15916	10820	3788	1295	503	175	82	83
1991	42205	32181	15757	10756	3789	1261	517	181	79	90
1992	42498	32317	15538	10688	3782	1322	464	181	85	91
1993	42676	32593	15114	10492	3789	1304	469	177	90	96
1994	42541	32672	14885	10383	3751	1281	443	185	94	96
1995	42498	32486	14575	10294	3763	1272	438	201	86	103
1996	42520	32538	14209	10198	3781	1265	432	196	88	100
1997	44903	32414	13949	10068	3752	1251	459	160	79	100
1998	46624	32276	13757	9981	3710	1240	453	177	85	85
1999	46898	32232	13565	9906	3755	1224	446	193	98	71
2000	47692	32098	13413	9935	3808	1213	466	179	87	79
2001	48184	32668	13236	9974	3824	1247	474	196	86	67
2002	49237	32963	13112	9982	3852	1282	471	208	80	74
2003	50022	33355	13065	9916	3885	1302	483	196	83	61
2004	50757	33366	13259	9976	3836	1350	476	205	72	68

noot : De personen verblijvende in een gemeenschap zijn in het cijfer van de alleenstaanden inbegrepen. Dit betreft 3410 personen.

8. Bevolking per statistische sector (31/12/2004)

8.1. Bevolkingssamenstelling per statistische sector. Belgen en vreemdelingen

Sector	Belgen			Vreemdelingen			Totaal		
	M	V	Totaal	M	V	Totaal	M	V	Totaal
A00 Kuip	404	396	800	54	41	95	458	437	895
A01 Sint - Jacobs	1059	1126	2185	119	93	212	1178	1219	2397
A02 Kouter	408	447	855	36	21	57	444	468	912
A03 Patershol	410	413	823	40	35	75	450	448	898
A040 Briel	852	1156	2008	83	68	151	935	1224	2159
A05 Begijnhofdries	1551	1322	2873	143	97	240	1694	1419	3113
A10 Sint - Macharius	1075	1150	2225	167	152	319	1242	1302	2544
A13 Heernis	1357	1297	2654	154	113	267	1511	1410	2921
A20 Gent - Centrum - Zuid	820	747	1567	111	83	194	931	830	1761
A21 Visserij	236	249	485	8	20	28	244	269	513
A221 Brusselse Poort	743	854	1597	98	65	163	841	919	1760
A23 Zuidpark	750	902	1652	42	40	82	792	942	1734
A24 Dierentuin	1263	1296	2559	100	78	178	1363	1374	2737
A31 Nederkouter	549	603	1152	68	44	112	617	647	1264
A321 Sint - Pieters	764	727	1491	174	140	314	938	867	1805
A33 Heuvelpoort	1310	1281	2591	111	75	186	1421	1356	2777
A342 Citadelpark	224	314	538	27	22	49	251	336	587
A35 Station	2003	2059	4062	136	110	246	2139	2169	4308
A40 Ganzendries	1081	1302	2383	49	48	97	1130	1350	2480
A410 Patijntje	477	584	1061	27	26	53	504	610	1114
A42 Neermeersen	930	1465	2395	66	72	138	996	1537	2533
A45 Groene Valleï	484	560	1044	16	19	35	500	579	1079
A46 Blaarmeersen	30	26	56	1	0	1	31	26	57
A50 Drongensteenweg	1631	1744	3375	269	288	557	1900	2032	3932
A51 Malem	362	457	819	18	26	44	380	483	863
A521 Brugse Poort	1736	1938	3674	156	162	318	1892	2100	3992
A531 Rooigem	1462	1422	2884	259	264	523	1721	1686	3407
A542 Groendreef	803	770	1573	180	158	338	983	928	1911
A60 Voormuide	565	540	1105	160	168	328	725	708	1433
A62 Ham	990	924	1914	176	170	346	1166	1094	2260
A63 Tolhuis	1510	1415	2925	414	391	805	1924	1806	3730
A64 Blaisantvest	558	514	1072	124	136	260	682	650	1332
A711 Ekkergem	1086	960	2046	70	51	121	1156	1011	2167
A722 Bijloke	913	1112	2025	46	50	96	959	1162	2121
A731 Galgenberg	1076	1040	2116	102	86	188	1178	1126	2304
A742 Pekelharing	630	564	1194	69	75	144	699	639	1338
A801 Wondelgemstraat	1423	1355	2778	388	386	774	1811	1741	3552
A812 Rabot	565	611	1176	103	89	192	668	700	1368
A873 Rabot Station	450	640	1090	37	34	71	487	674	1161
B12 Over de Meersstraat	92	81	173	3	1	4	95	82	177
B301 Sint - Pieters - Aalst	971	1153	2124	167	125	292	1138	1278	2416
B312 De Smet - De Naeyer	349	373	722	17	20	37	366	393	759
B321 Kauwplein	959	929	1888	82	53	135	1041	982	2023
B331 De Sterre	390	413	803	14	18	32	404	431	835
B342 Rekencentrum	12	5	17	4	3	7	16	8	24

Sector	Belgen			Vreemdelingen			Totaal		
	M	V	Totaal	M	V	Totaal	M	V	Totaal
B354 Aaigem	568	627	1195	32	34	66	600	661	1261
B411 Ottergemse Dries	673	691	1364	173	137	310	846	828	1674
B422 Akademisch Ziekenhuis	32	29	61	6	5	11	38	34	72
B433 Steenakker	1120	1241	2361	97	129	226	1217	1370	2587
B443 Nieuw Gent	1381	1732	3113	223	197	420	1604	1929	3533
B452 Sint - Alois	53	51	104	1	2	3	54	53	107
B472 Groothandelsmarkt	54	42	96	0	0	0	54	42	96
C710 Afrikalaan	341	321	662	60	72	132	401	393	794
C72 Muidebrug	401	411	812	80	83	163	481	494	975
C800 Muide	883	811	1694	119	131	250	1002	942	1944
C811 Meulestede	603	647	1250	47	24	71	650	671	1321
C832 Port Arthur	121	124	245	12	5	17	133	129	262
C870 Darsen	7	2	9	1	0	1	8	2	10
D001 Oostakker Centrum	1270	1419	2689	11	8	19	1281	1427	2708
D012 Wittewalle	571	549	1120	16	11	27	587	560	1147
D023 Mager Goed	883	933	1816	17	10	27	900	943	1843
D032 Walput	251	265	516	4	3	7	255	268	523
D084 Drie Zwaantjes	87	77	164	2	3	5	89	80	169
D091 Oostakkerveld	49	56	105	0	0	0	49	56	105
D10 Lourdes	1440	1504	2944	24	15	39	1464	1519	2983
D181 Krijte	273	254	527	3	4	7	276	258	534
D190 Schansakker	515	536	1051	5	5	10	520	541	1061
D212 Goedlevenstraat	153	171	324	10	3	13	163	174	337
D41 J.F. Kennedylaan	268	271	539	8	8	16	276	279	555
D471 Texaco	32	31	63	2	3	5	34	34	68
D50 Desteldonk - Dorp	428	380	808	3	4	7	431	384	815
D58 Zaffelare	16	22	38	0	0	0	16	22	38
D59 Desteldonk - Verspr bew	5	5	10	1	0	1	6	5	11
D60 Sint - Kruis - Winkel	564	556	1120	4	7	11	568	563	1131
D610 Ter Donk	21	17	38	0	0	0	21	17	38
D670 Rodenhuize	1	1	2	0	0	0	1	1	2
D69 Mendonk	119	104	223	3	3	6	122	107	229
D77 Rostijne	1	1	2	0	0	0	1	1	2
E00 Sint - Amandsberg Centr.	1148	1156	2304	160	152	312	1308	1308	2616
E01 Sint - Baafskouter	1002	1083	2085	56	41	97	1058	1124	2182
E021 Groot Begijnhof	1254	1426	2680	159	131	290	1413	1557	2970
E031 Syngemkouter	2103	2297	4400	57	55	112	2160	2352	4512
E042 Scheldestraat	1947	1999	3946	168	158	326	2115	2157	4272
E052 Rozebroeken	632	750	1382	14	24	38	646	774	1420
E10 Westveld - Kern	981	1330	2311	27	23	50	1008	1353	2361
E19 Westveld - Verspr. bew.	21	20	41	0	0	0	21	20	41
E201 Oude Bareel - Kern	393	415	808	11	6	17	404	421	825
E222 Achtendries	522	507	1029	14	7	21	536	514	1050
E283 Voordestraat	29	16	45	0	0	0	29	16	45
E29 Oude Bareel	429	391	820	7	4	11	436	395	831
E31 Scheldeoord	331	436	767	32	36	68	363	472	835
E32 Dampoort	1054	1057	2111	211	207	418	1265	1264	2529
E331 Sint - Bernadette	697	727	1424	20	23	43	717	750	1467
F001 Gentbrugge - Centrum	1454	1585	3039	58	55	113	1512	1640	3152
F01 Dries	1581	1710	3291	23	40	63	1604	1750	3354
F072 Trekweg	150	157	307	4	1	5	154	158	312

Sector	Belgen			Vreemdelingen			Totaal		
	M	V	Totaal	M	V	Totaal	M	V	Totaal
F091 Zwarte Fles	2	1	3	0	0	0	2	1	3
F110 Sportplein	1711	1852	3563	44	42	86	1755	1894	3649
F121 Vogelhoek	1758	1811	3569	45	46	91	1803	1857	3660
F132 Coninxdonk	121	126	247	1	5	6	122	131	253
F172 Arsenaal	3	3	6	0	0	0	3	3	6
G00 Ledeberg - Centrum	2132	2133	4265	337	357	694	2469	2490	4959
G01 Flora	426	419	845	50	47	97	476	466	942
G022 Keizerspark	69	70	139	6	8	14	75	78	153
G031 Eindeke	483	497	980	61	45	106	544	542	1086
G042 Belle Vue	373	460	833	46	35	81	419	495	914
G101 L. Vanhouttebuurt	1475	1627	3102	86	84	170	1561	1711	3272
G112 De Naeyerdreef	471	515	986	54	43	97	525	558	1083
G123 Moscou	75	90	165	4	3	7	79	93	172
G200 Merelbeke Station	551	560	1111	20	27	47	571	587	1158
H001 Zwijnaarde - Centrum	1086	1153	2239	18	14	32	1104	1167	2271
H01 Roosken	289	316	605	5	2	7	294	318	612
H020 Hutsepot	141	130	271	7	1	8	148	131	279
H032 Universiteit	1	1	2	0	0	0	1	1	2
H042 T Schaarken	530	580	1110	14	19	33	544	599	1143
H053 Ter Linden	476	474	950	8	10	18	484	484	968
H091 Zonneput	153	163	316	4	4	8	157	167	324
H111 Kon. Leopoldstraat	70	68	138	3	4	7	73	72	145
H171 Zwijnaarde - Industrie	49	56	105	2	0	2	51	56	107
H196 Maaltepark	13	9	22	0	1	1	13	10	23
H210 Rijvissche	147	135	282	4	1	5	151	136	287
H220 Paolalaan	55	45	100	0	0	0	55	45	100
H310 Klosse	77	76	153	0	0	0	77	76	153
H325 Hoedjen	121	114	235	0	1	1	121	115	236
H394 Nieuwgoed	62	61	123	0	0	0	62	61	123
J00 St-Den-Westrem-centrum	729	915	1644	26	18	44	755	933	1688
J010 Drie Sleutels	519	568	1087	9	14	23	528	582	1110
J022 Vierschaar	211	225	436	4	2	6	215	227	442
J081 Puttenhove	36	31	67	0	0	0	36	31	67
J091 Rosdam	40	33	73	1	0	1	41	33	74
J100 Maalte	318	405	723	19	15	34	337	420	757
J11 Steenaarde	493	537	1030	15	11	26	508	548	1056
J172 Bugten	27	27	54	0	0	0	27	27	54
J197 Maria Middelaes	0	15	15	1	1	2	1	16	17
J200 Afsnee - Centrum	189	217	406	4	4	8	193	221	414
J280 Kouter (St-Denijs-Westr.)	130	138	268	1	5	6	131	143	274
J290 Goedinge	36	46	82	0	0	0	36	46	82
K001 Drongen Dorp	222	234	456	3	4	7	225	238	463
K011 Eikendreef	339	354	693	11	11	22	350	365	715
K022 Oude Abdij	182	178	360	1	0	1	183	178	361
K10 Baarle Dorp	199	272	471	1	1	2	200	273	473
K11 Noordhout	106	104	210	1	1	2	107	105	212
K12 Baarlevelde	90	81	171	1	0	1	91	81	172
K132 Gaverland	379	419	798	2	3	5	381	422	803
K143 Ter Rivieren	288	283	571	2	5	7	290	288	578
K171 Drongen - Industriepark	57	64	121	0	0	0	57	64	121
K180 Blauwpoort	25	22	47	0	1	1	25	23	48

Sector	Belgen			Vreemdelingen			Totaal		
	M	V	Totaal	M	V	Totaal	M	V	Totaal
K191 Vierlinden	105	96	201	0	0	0	105	96	201
K201 Luchteren	288	314	602	0	0	0	288	314	602
K21 Halewijn	91	88	179	1	0	1	92	88	180
K220 Slindonk	33	38	71	0	0	0	33	38	71
K232 Campagne	573	526	1099	8	8	16	581	534	1115
K28 Kraaiaarde	84	100	184	0	1	1	84	101	185
K291 Helsendries	268	258	526	2	1	3	270	259	529
K392 Heie	178	165	343	1	0	1	179	165	344
K40 Drie Leien	285	276	561	10	4	14	295	280	575
K48 De Karper	48	44	92	0	0	0	48	44	92
K49 Assels	75	69	144	0	2	2	75	71	146
K512 Mijlpaal	474	492	966	4	2	6	478	494	972
K523 Paradijskouter	326	365	691	14	9	23	340	374	714
K534 Hoogland	226	233	459	3	3	6	229	236	465
K543 De Roos	146	139	285	0	2	2	146	141	287
K613 Oude Wee	707	689	1396	9	5	14	716	694	1410
K622 Heilig Huizeken	227	237	464	5	1	6	232	238	470
K630 Varendries	178	214	392	2	2	4	180	216	396
K632 Keuzestraat	59	64	123	1	0	1	60	64	124
K682 Wafelijzer	4	2	6	0	0	0	4	2	6
K691 Prinsenhof	28	24	52	0	0	0	28	24	52
L00 Mariakerke Centrum	1183	1247	2430	41	30	71	1224	1277	2501
L011 Kolegem	1338	1476	2814	42	37	79	1380	1513	2893
L02 Kerkwijk	695	745	1440	11	7	18	706	752	1458
L03 Brug Zuidwest	138	136	274	0	1	1	138	137	275
L04 Brug Zuidoost	144	149	293	9	5	14	153	154	307
L051 Vijfhoek	961	983	1944	17	13	30	978	996	1974
L072 Lieve (Mariakerke)	9	6	15	0	0	0	9	6	15
L09 Mariakerke - Verspr. bew	223	272	495	4	2	6	227	274	501
L112 Maeswal	448	491	939	23	16	39	471	507	978
L121 Rustoord	1550	1465	3015	200	201	401	1750	1666	3416
L30 Beekstraat - Kouter	549	529	1078	5	4	9	554	533	1087
M00 Wondelgem Centrum	894	974	1868	23	26	49	917	1000	1917
M01 Westergem	971	1049	2020	30	31	61	1001	1080	2081
M020 Kouterken (Wond.)	1755	1781	3536	33	22	55	1788	1803	3591
M03 Woestijnegoed - Molenhoek	1213	1284	2497	31	36	67	1244	1320	2564
M040 Gavers (Wond.)	700	730	1430	10	11	21	710	741	1451
M052 Houtjen	198	178	376	10	7	17	208	185	393
M080 Lieve - Noord (Wond.)	40	43	83	1	0	1	41	43	84
M102 Van Bevereplein	2097	2321	4418	208	210	418	2305	2531	4836
M112 Steengoed	317	351	668	2	2	4	319	353	672
M173 Oude Lieve (Wond.)	45	38	83	10	8	18	55	46	101
M27 Wissenhagestraat	52	40	92	3	4	7	55	44	99
M37 Wondelgemse Meersen	579	554	1133	45	21	66	624	575	1199
M472 Langerbrugge	73	70	143	0	2	2	73	72	145
M49 Pachtgoed	18	11	29	1	0	1	19	11	30
M57 Rieme	0	3	3	1	0	1	1	3	4

8.2. Bevolkingssamenstelling per statistische sector. evolutie

	1997	1998	1999	2000	2001	2002	2003	2004	t.o.v. 1997
A00 Kuip	772	767	763	792	797	826	854	895	16%
A01 Sint - Jacobs	2359	2290	2255	2248	2331	2378	2441	2397	2%
A02 Kouter	789	778	767	778	813	838	871	912	16%
A03 Patershol	860	868	894	891	915	894	907	898	4%
A040 Briel	1862	1961	1988	2102	2096	2153	2142	2159	16%
A05 Begijnhofdries	2710	2784	2842	2799	2891	2942	3035	3113	15%
A10 Sint - Macharius	2230	2273	2314	2320	2385	2482	2514	2544	14%
A13 Heernis	2741	2635	2639	2590	2662	2750	2828	2921	7%
A20 Gent - Centrum - Zuid	1553	1554	1510	1528	1584	1629	1669	1761	13%
A21 Visserij	392	390	403	432	450	464	480	513	31%
A221 Brusselse Poort	1418	1596	1639	1673	1702	1702	1733	1760	24%
A23 Zuidpark	1564	1588	1631	1640	1654	1664	1716	1734	11%
A24 Dierentuin	2852	2750	2673	2591	2551	2569	2633	2737	-4%
A31 Nederkouter	1229	1200	1148	1172	1210	1239	1200	1264	3%
A321 Sint - Pieters	1879	1865	1812	1794	1836	1825	1798	1805	-4%
A33 Heuvelpoort	3041	2912	2877	2833	2809	2754	2754	2777	-9%
A342 Citadelpark	603	606	614	608	625	610	606	587	-3%
A35 Station	4306	4274	4167	4135	4209	4281	4334	4308	0%
A40 Ganzendries	2670	2631	2562	2492	2545	2566	2553	2480	-7%
A410 Patijntje	996	996	1014	1026	1031	1004	1042	1114	12%
A42 Neermeersen	2581	2641	2671	2607	2588	2583	2568	2533	-2%
A45 Groene Vallei	1103	1106	1091	1107	1094	1086	1089	1079	-2%
A46 Blaarmeersen	63	65	64	59	63	57	58	57	-10%
A50 Drongensteenweg	3766	3747	3708	3753	3921	3923	3914	3932	4%
A51 Malem	948	934	913	900	921	925	905	863	-9%
A521 Brugse Poort	4240	3955	3821	3675	3788	3830	3975	3992	-6%
A531 Rooigem	3402	3417	3414	3430	3397	3470	3441	3407	0%
A542 Groendreef	1974	1919	1899	1836	1840	1898	1891	1911	-3%
A60 Voormuide	1490	1492	1473	1483	1492	1469	1432	1433	-4%
A62 Ham	2092	2125	2172	2130	2225	2222	2219	2260	8%
A63 Tolhuis	3647	3660	3577	3552	3620	3671	3660	3730	2%
A64 Blaisantvest	1415	1431	1433	1413	1413	1408	1398	1332	-6%
A711 Ekkergem	2113	2065	2120	2186	2190	2180	2182	2167	3%
A722 Bijloke	2108	2063	1993	2037	2037	2051	2074	2121	1%
A731 Galgenberg	2064	2042	2031	2030	2159	2213	2267	2304	12%
A742 Pekelharing	1205	1206	1234	1272	1242	1278	1303	1338	11%
A801 Wondelgemstraat	3277	3291	3329	3262	3303	3408	3510	3552	8%
A812 Rabot	1288	1301	1370	1321	1315	1351	1329	1368	6%
A873 Rabot Station	1165	1174	1166	1136	1132	1136	1146	1161	0%
B12 Over de Meersstraat	175	166	163	167	170	172	175	177	1%
B301 Sint - Pieters - Aalst	2431	2398	2367	2375	2362	2407	2378	2416	-1%
B312 De Smet - De Naeyer	771	786	773	778	760	770	747	759	-2%
B321 Kauwplein	2062	2019	1980	1989	1927	1961	1978	2023	-2%
B331 De Sterre	827	834	887	863	891	861	851	835	1%
B354 Aaigem	1265	1580	1571	1585	1594	1546	1245	1261	0%
B342 Rekencentrum	-	-	-	-	-	-	27	24	-
B411 Ottergemse Dries	1378	1390	1359	1424	1416	1613	1687	1674	21%
B422 Ak Ziekenhuis	48	50	53	52	60	64	54	72	50%

	1997	1998	1999	2000	2001	2002	2003	2004	t.o.v. 1997
B433 Steenakker	2278	2286	2336	2523	2628	2675	2695	2587	14%
B443 Nieuw Gent	3661	3591	3583	3506	3544	3555	3545	3533	-3%
B452 Sint - Alois	126	122	127	126	124	107	106	107	-15%
B472 Groothandelsmarkt	111	110	111	103	106	106	104	96	-14%
C710 Afrikalaan	811	787	764	786	795	824	790	794	-2%
C72 Muidebrug	887	910	871	917	937	933	933	975	10%
C800 Muide	1972	1970	1952	1854	1843	1877	1888	1944	-1%
C811 Meulestede	1341	1322	1271	1258	1309	1350	1317	1321	-1%
C832 Port Arthur	263	271	245	251	254	267	264	262	0%
C870 Darsen	24	18	18	13	9	9	4	10	-58%
D001 Oostakker Centrum	2720	2712	2685	2689	2649	2712	2723	2708	0%
D012 Wittewalle	710	805	881	986	1066	1095	1132	1147	62%
D023 Mager Goed	1791	1815	1802	1783	1821	1785	1787	1843	3%
D032 Walput	557	523	522	500	513	525	532	523	-6%
D084 Drie Zwaantjes	191	199	202	192	189	190	189	169	-12%
D091 Oostakkerfeld	96	96	98	107	107	110	107	105	9%
D10 Lourdes	2714	2845	2857	2855	2909	2918	2948	2983	10%
D181 Krijte	516	521	503	521	530	521	524	534	3%
D190 Schansakker	699	834	894	927	941	988	1044	1061	52%
D212 Goedlevenstraat	329	324	338	351	344	324	321	337	2%
D41 J.F. Kennedylaan	529	552	544	565	564	540	557	555	5%
D471 Texaco	84	85	84	76	78	79	69	68	-19%
D50 Desteldonk - Dorp	824	800	805	812	788	789	798	815	-1%
D58 Zaffelare	22	25	24	25	27	27	37	38	73%
D59 Desteldonk - Verspr bew	4	8	3	3	6	10	10	11	175%
D60 Sint - Kruis - Winkel	1099	1104	1111	1102	1106	1104	1131	1131	3%
D610 Ter Donk	59	55	54	52	50	44	38	38	-36%
D670 Rodenhuize	1	1		2	2	1	2	2	100%
D69 Mendonk	227	217	210	208	209	201	215	229	1%
D77 Rostijne	2	2	2	2	2	2	2	2	0%
E00 Sint - Amandsberg Centr	2380	2451	2548	2515	2554	2506	2606	2616	10%
E01 Sint - Baafskouter	2163	2119	2132	2129	2141	2162	2160	2182	1%
E021 Groot Begijnhof	2996	2987	3005	3000	2974	2953	3007	2970	-1%
E031 Syngemkouter	4219	4239	4298	4368	4407	4438	4489	4512	7%
E042 Scheldestraat	4142	4120	4177	4151	4190	4262	4361	4272	3%
E052 Rozebroeken	1421	1411	1412	1412	1418	1400	1399	1420	0%
E10 Westveld - Kern	2252	2245	2262	2322	2297	2295	2069	2361	5%
E19 Westveld - Verspr. bew.	17	24	37	39	38	39	15	41	141%
E201 Oude Bareel - Kern	778	804	809	812	807	822	808	825	6%
E222 Achtendries	889	901	932	999	1001	1043	1049	1050	18%
E283 Voordestraat	48	43	43	45	46	41	45	45	-6%
E29 Oude Bareel	497	514	580	646	762	816	834	831	67%
E31 Scheldeoord	736	752	818	844	847	826	847	835	13%
E32 Dampoort	2453	2357	2387	2388	2416	2455	2508	2529	3%
E331 Sint - Bernadette	1479	1455	1453	1444	1407	1417	1416	1467	-1%
F001 Gentbrugge - Centrum	3180	3152	3144	3209	3127	3126	3105	3152	-1%
F01 Dries	3355	3348	3351	3351	3363	3355	3381	3354	0%
F072 Trekweg	310	308	310	302	287	296	310	312	1%
F091 Zwarte Fles	6	5	5	5	4	4	4	3	-50%
F110 Sportplein	3593	3603	3588	3589	3597	3636	3601	3649	2%

	1997	1998	1999	2000	2001	2002	2003	2004	t.o.v. 1997
F121 Vogelhoek	3697	3702	3712	3666	3702	3693	3671	3660	-1%
F132 Coninxdonk	216	255	258	263	264	260	260	253	17%
F172 Arsenaal	7	7	7	7	6	7	7	6	-14%
G00 Ledeborg - Centrum	4730	4719	4763	4802	4828	4955	4992	4959	5%
G01 Flora	907	921	972	932	931	940	968	942	4%
G022 Keizerspark	150	137	145	148	148	157	160	153	2%
G031 Eindeke	1065	1049	1074	1055	1068	1064	1063	1086	2%
G042 Belle Vue	916	904	897	878	851	866	865	914	0%
G101 L. Vanhouttebuurt	3305	3202	3192	3186	3195	3271	3266	3272	-1%
G112 De Naeyerdreef	954	1071	1119	1105	1058	1050	1050	1083	14%
G123 Moscou	157	158	161	157	148	149	168	172	10%
G200 Merelbeke Station	1161	1157	1126	1133	1131	1138	1151	1158	0%
H001 Zwijnaarde - Centrum	2215	2199	2187	2164	2215	2266	2266	2271	3%
H01 Roosken	607	603	617	595	604	624	612	612	1%
H020 Hutsepot	275	283	284	295	299	286	288	279	1%
H032 Universiteit	2	2	2	2	2	2	2	2	0%
H042 T Schaarken	1082	1076	1084	1137	1156	1161	1151	1143	6%
H053 Ter Linden	1112	1083	1064	1044	1016	989	991	968	-13%
H091 Zonneput	327	343	348	345	344	334	319	324	-1%
H111 Kon. Leopoldstraat	141	147	144	144	147	146	146	145	3%
H171 Zwijnaarde - Industrie	133	136	129	121	112	111	111	107	-20%
H196 Maaltepark	32	29	38	38	28	26	26	23	-28%
H210 Rijvissche	313	306	310	301	288	284	281	287	-8%
H220 Paolalaan	113	107	112	112	109	105	101	100	-12%
H310 Klosse	146	158	148	142	137	146	143	153	5%
H325 Hoedjen	257	251	253	246	248	235	241	236	-8%
H394 Nieuwgoed	150	149	148	153	137	125	133	123	-18%
J00 St-Denijs Westr-centr	1798	1762	1781	1744	1725	1695	1709	1688	-6%
J010 Drie Sleutels	1164	1133	1136	1133	1125	1116	1105	1110	-5%
J022 Vierschaar	445	463	454	450	453	416	442	442	-1%
J081 Puttenhove	67	74	75	87	71	71	70	67	0%
J091 Rosdam	71	76	74	72	75	74	77	74	4%
J100 Maalte	743	761	752	752	761	749	724	757	2%
J11 Steenaarde	1045	1041	1044	1042	1063	1077	1072	1056	1%
J172 Bugten	57	54	57	58	62	52	57	54	-5%
J197 Maria Middelaes	24	21	21	17	17	16	17	17	-29%
J200 Afsnee - Centrum	356	385	377	390	388	386	392	414	16%
J280 Kouter (St-Denijs)	282	274	274	285	287	286	280	274	-3%
J290 Goedinge	88	87	86	92	85	83	85	82	-7%
K001 Drongen Dorp	467	472	474	483	484	474	460	463	-1%
K011 Eikendreef	686	671	656	696	716	707	717	715	4%
K022 Oude Abdij	355	355	354	367	369	362	364	361	2%
K10 Baarle Dorp	516	487	504	506	505	497	472	473	-8%
K11 Noordhout	206	208	208	212	211	206	206	212	3%
K12 Baarlevelde	173	186	173	170	168	170	169	172	-1%
K132 Gaverland	859	879	862	846	831	819	819	803	-7%
K143 Ter Rivieren	619	605	597	583	581	584	584	578	-7%
K171 Drongen-Industriepark	129	122	124	125	122	130	129	121	-6%
K180 Blauwpoort	38	39	34	38	38	43	45	48	26%
K191 Vierlinden	188	181	184	183	191	196	199	201	7%

	1997	1998	1999	2000	2001	2002	2003	2004	t.o.v. 1997
K201 Luchteren	472	469	492	530	563	579	588	602	28%
K21 Halewijn	185	197	195	187	190	185	185	180	-3%
K220 Slindonk	78	78	75	70	68	67	64	71	-9%
K232 Campagne	1122	1132	1121	1124	1128	1124	1121	1115	-1%
K28 Kraaiaarde	205	200	197	197	192	196	191	185	-10%
K291 Helsendries	491	493	488	499	505	513	532	529	8%
K392 Heie	363	359	359	356	351	350	341	344	-5%
K40 Drie Leien	553	558	552	551	555	564	590	575	4%
K48 De Karper	81	80	80	82	77	78	81	92	14%
K49 Assels	173	165	159	155	156	155	145	146	-16%
K512 Mijlpaal	997	999	995	1029	1018	1010	987	972	-3%
K523 Paradijskouter	655	637	648	701	710	723	722	714	9%
K534 Hoogland	430	412	426	427	442	449	465	465	8%
K543 De Roos	293	290	285	294	279	287	286	287	-2%
K613 Oude Wee	1457	1447	1441	1443	1437	1448	1432	1410	-3%
K622 Heilig Huizeken	510	507	503	493	480	475	473	470	-8%
K630 Varendries	400	398	401	392	393	381	385	396	-1%
K632 Keuzestraat	116	108	112	111	115	116	128	124	7%
K682 Wafelijzer	7	7	7	7	6	7	6	6	-14%
K691 Prinsenhof	50	50	45	46	49	46	49	52	4%
L00 Mariakerke Centrum	2471	2459	2440	2445	2447	2406	2425	2501	1%
L011 Kolegem	2970	2848	2859	2889	2852	2799	2863	2893	-3%
L02 Kerkwijk	1430	1453	1448	1455	1465	1461	1445	1458	2%
L03 Brug Zuidwest	274	262	265	261	274	271	273	275	0%
L04 Brug Zuidoost	277	278	280	284	279	290	295	307	11%
L051 Vijfhoek	1927	1951	1968	1943	1932	1935	2002	1974	2%
L072 Lieve (Mariakerke)	21	23	23	20	21	24	18	15	-29%
L09 Mariakerke - Verspr. bew	552	554	548	540	527	517	508	501	-9%
L112 Maeswal	1000	992	985	988	974	974	967	978	-2%
L121 Rustoord	3128	3158	3149	3167	3113	3310	3376	3416	9%
L30 Beekstraat - Kouter	1088	1111	1112	1126	1087	1078	1091	1087	0%
M00 Wondelgem Centrum	1963	1923	1931	1961	1941	1899	1914	1917	-2%
M01 Westergem	2091	2076	2095	2050	2032	2033	2077	2081	0%
M020 Kouterken (Wond.)	3580	3574	3617	3611	3593	3593	3585	3591	0%
M03 Woestijnegoed - Molen	2540	2541	2515	2532	2500	2485	2506	2564	1%
M040 Gavers (Wond.)	1498	1490	1478	1490	1480	1477	1456	1451	-3%
M052 Houtjen	371	379	380	383	375	364	383	393	6%
M080 Lieve - Noord (Wond.)	90	89	94	91	87	87	79	84	-7%
M102 Van Bevereplein	4572	4467	4482	4607	4726	4783	4793	4836	6%
M112 Steengoed	655	448	459	449	437	439	644	672	3%
M173 Oude Lieve (Wond.)	130	99	116	115	110	120	112	101	-22%
M27 Wissenhagestraat	82	80	78	79	81	83	97	99	21%
M37 Wondelgemse Meersen	1125	1118	1117	1157	1197	1214	1213	1199	7%
M472 Langerbrugge	163	152	159	152	152	144	144	145	-11%
M49 Pachtgoed	64	53	47	36	35	37	31	30	-53%
M57 Rieme	4	4	5	5	3	4	4	4	0%

8.3. Bevolkingsdichtheid per statistische sector. (inw/km²)

sector	inw/km ²
A00 Kuip	4001,76
A01 Sint - Jacobs	7913,84
A02 Kouter	3895,96
A03 Patershol	8817,64
A040 Briel	5784,26
A05 Begijnhofdries	8288,58
A10 Sint - Macharius	8669,90
A13 Heernis	8767,40
A20 Gent - Centrum - Zuid	5465,31
A21 Visserij	4704,22
A221 Brusselse Poort	5866,66
A23 Zuidpark	11092,57
A24 Dierentuin	8252,50
A31 Nederkouter	5936,38
A321 Sint - Pieters	3829,51
A33 Heuvelpoort	5737,88
A342 Citadelpark	1704,50
A35 Station	8112,65
A40 Ganzendries	7784,48
A410 Patijntje	3026,68
A42 Neermeersen	3844,12
A45 Groene Vallei	12076,41
A46 Blaarmeersen	27,63
A50 Drongensteenweg	9318,05
A51 Malem	4821,67
A521 Brugse Poort	4974,12
A531 Rooigem	12129,79
A542 Groendreef	9540,86
A60 Voormuide	5249,19
A62 Ham	6233,37
A63 Tolhuis	15347,07
A64 Blaisantvest	9487,81
A711 Ekkergem	4922,60
A722 Bijloke	4620,38
A731 Galgenberg	6217,02
A742 Pekelharing	6813,58
A801 Wondelgemstraat	13734,77
A812 Rabot	6172,29
A873 Rabot Station	4838,84
B12 Over de Meersstraat	1343,59

sector	inw/km ²
B301 Sint - Pieters - Aalst	4568,45
B312 De Smet - De Naeyer	4357,20
B321 Kauwplein	6787,43
B331 De Sterre	2339,58
B354 Aaigem	1321,01
B411 Ottergemse Dries	2857,42
B422 Akademisch Ziekenhuis	150,27
B433 Steenakker	7632,56
B443 Nieuw Gent	7780,91
B452 Sint - Alois	249,27
B472 Groothandelsmarkt	51,46
C710 Afrikalaan	1216,12
C72 Muidebrug	6095,25
C800 Muide	5188,18
C811 Meulestede	4114,63
C832 Port Arthur	368,96
C870 Darsen	2,36
D001 Oostakker Centrum	3003,49
D012 Wittewalle	2714,92
D023 Mager Goed	1865,23
D032 Walput	1191,06
D084 Drie Zwaantjes	501,30
D091 Oostakkerveld	102,55
D10 Lourdes	1702,45
D181 Krijte	737,19
D190 Schansakker	529,11
D212 Goedlevenstraat	1822,86
D41 J.F. Kennedylaan	456,97
D471 Texaco	9,32
D50 Desteldonk - Dorp	418,42
D58 Zaffelare	21,42
D60 Sint - Kruis - Winkel	331,31
D610 Ter Donk	39,99
D670 Rodenhuize	0,82
D69 Mendonk	86,32
D77 Rostijne	0,28
E00 Sint - Amandsberg Centrum	6193,63
E01 Sint - Baafskouter	3970,02
E021 Groot Begijnhof	8697,36
E031 Syngemkouter	3831,52
E042 Scheldestraat	6528,95
E052 Rozebroeken	2219,62
E10 Westveld - Kern	2783,92

sector	inw/km ²
E19 Westveld - Verspr. bewoning	165,27
E201 Oude Bareel - Kern	2727,57
E222 Achtendries	848,55
E283 Voordestraat	69,67
E29 Oude Bareel	1354,78
E31 Scheldeoord	8713,29
E32 Dampoort	6929,84
E331 Sint - Bernadette	3150,49
F001 Gentbrugge - Centrum	6933,36
F01 Dries	2901,69
F072 Trekweg	1021,47
F091 Zwarte Fles	1,54
F110 Sportplein	3523,21
F121 Vogelhoek	5259,49
F132 Coninxdonk	431,06
F172 Arsenaal	15,56
G00 Ledeborg - Centrum	10743,24
G01 Flora	8545,86
G022 Keizerspark	2189,74
G031 Eindeke	3495,39
G042 Belle Vue	3754,09
G101 L. Vanhouttebuurt	5597,86
G112 De Naeyerdreef	4680,60
G123 Moscou	823,43
G200 Merelbeke Station	4027,48
H001 Zwijnaarde - Centrum	2441,95
H01 Roosken	6239,92
H020 Hutsepot	827,53
H032 Universiteit	3,41
H042 T Schaarken	3663,62
H053 Ter Linden	2396,88
H091 Zonnepot	118,62
H111 Kon. Leopoldstraat	571,74
H171 Zwijnaarde - Industrie	53,09
H196 Maaltpark	162,12
H210 Rijvissche	916,38
H220 Paolalaan	709,61
H310 Klosse	617,29
H325 Hoedjen	651,81
H394 Nieuwgoed	50,13
J00 Sint - Denijs - Westrem -	2219,96
J010 Drie Sleutels	1594,93

sector	inw/km ²
J022 Vierschaar	954,57
J081 Puttenhove	78,36
J091 Rosdam	125,97
J100 Maalte	1004,47
J11 Steenaarde	1104,94
J172 Bugten	49,73
J197 Maria Middelaes	79,79
J200 Afsnee - Centrum	938,03
J280 Kouter (Sint - Denijs -	131,06
J290 Goedinge	187,25
K001 Drongen Dorp	2085,71
K011 Eikendreef	3519,96
K022 Oude Abdij	1163,65
K10 Baarle Dorp	1259,00
K11 Noordhout	471,14
K12 Baarlevelde	335,68
K132 Gaverland	882,36
K143 Ter Rivieren	968,92
K171 Drongen - Industriepark	164,41
K180 Blauwpoort	31,18
K191 Vierlinden	216,71
K201 Luchteren	1506,11
K21 Halewijn	370,15
K220 Slindonk	145,26
K232 Campagne	1925,57
K28 Kraaiaarde	226,96
K291 Helsendries	155,01
K392 Heie	82,05
K40 Drie Leien	714,68
K48 De Karper	469,38
K49 Assels	96,15
K512 Mijlpaal	2562,41
K523 Paradijskouter	1377,20
K534 Hoogland	625,11
K543 De Roos	1760,87
K613 Oude Wee	2535,72
K622 Heilig Huizeken	1073,45
K630 Varendries	740,01
K632 Keuzestraat	803,91
K682 Wafelijzer	8,83
K691 Prinsenhof	128,71
L00 Mariakerke Centrum	5705,51

sector	inw/km²
L011 Kolegem	2312,95
L02 Kerkwijk	2169,14
L03 Brug Zuidwest	1917,53
L04 Brug Zuidoost	865,84
L051 Vijfhoek	1697,21
L072 Lieve (Mariakerke)	27,74
L09 Mariakerke - Verspreide	849,64
L112 Maeswal	3649,45
L121 Rustoord	4732,17
L30 Beekstraat - Kouter	1157,31
M00 Wondelgem Centrum	4502,51
M01 Westergem	4088,23
M020 Kouterken (Wondelgem)	3720,01
M03 Woestijngoed - Molenhoek	3808,90
M040 Gavers (Wondelgem)	1232,12
M052 Houtjen	1000,56
M080 Lieve - Noord (Wondelgem)	83,40
M102 Van Bevereplein	8181,45
M112 Steengoed	4042,34
M173 Oude Lieve (Wondelgem)	284,72
M27 Wissenhagestraat	228,57
M37 Wondelgemse Meersen	375,17
M472 Langerbrugge	113,82
M49 Pachtgoed	6,82
M57 Rieme	4,55

8.4. Bevolkingssamenstelling per statistische sector - kaarten

Bevolking per statistische sector - totale bevolking

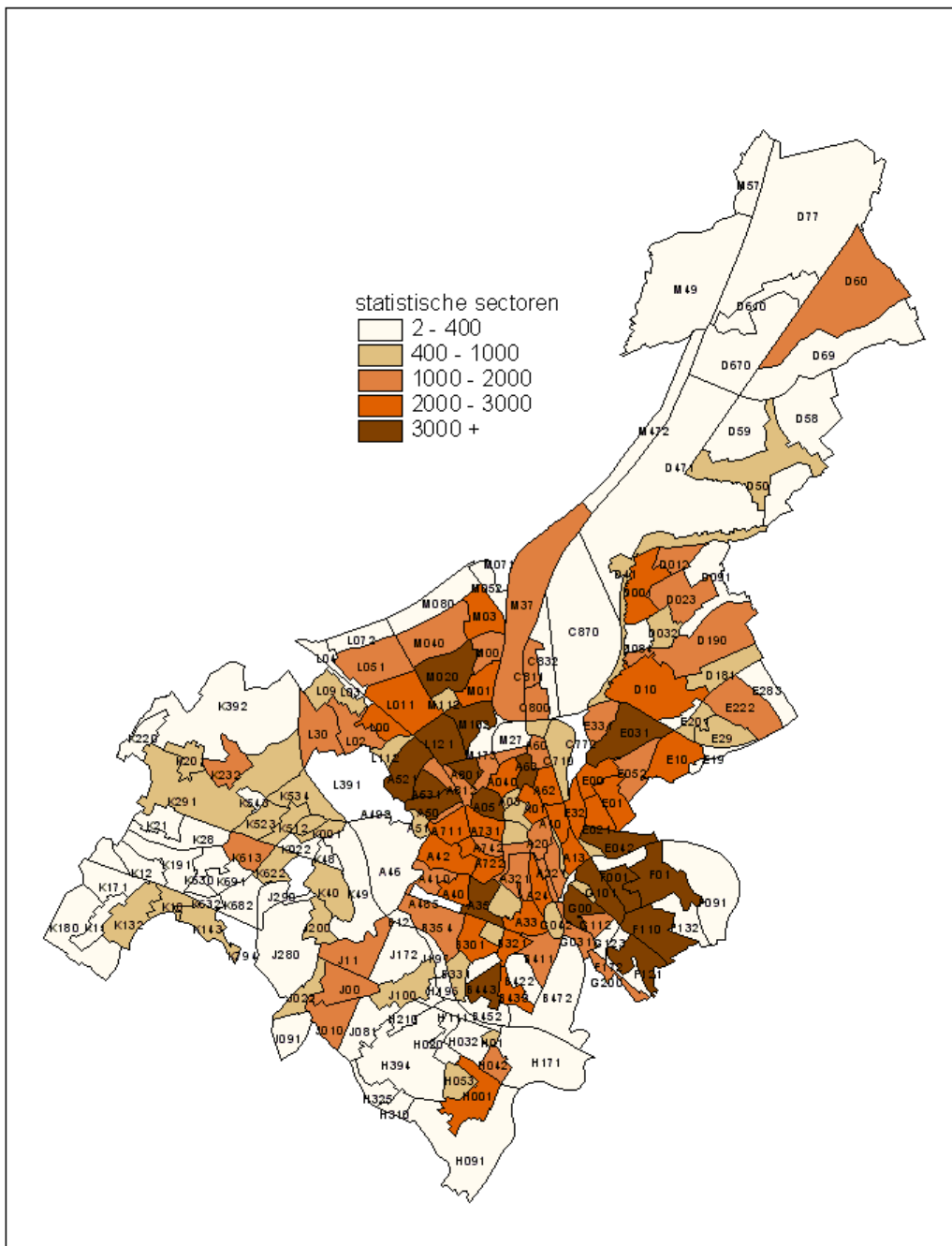

Bevolking per statistische sector - vreemdelingen

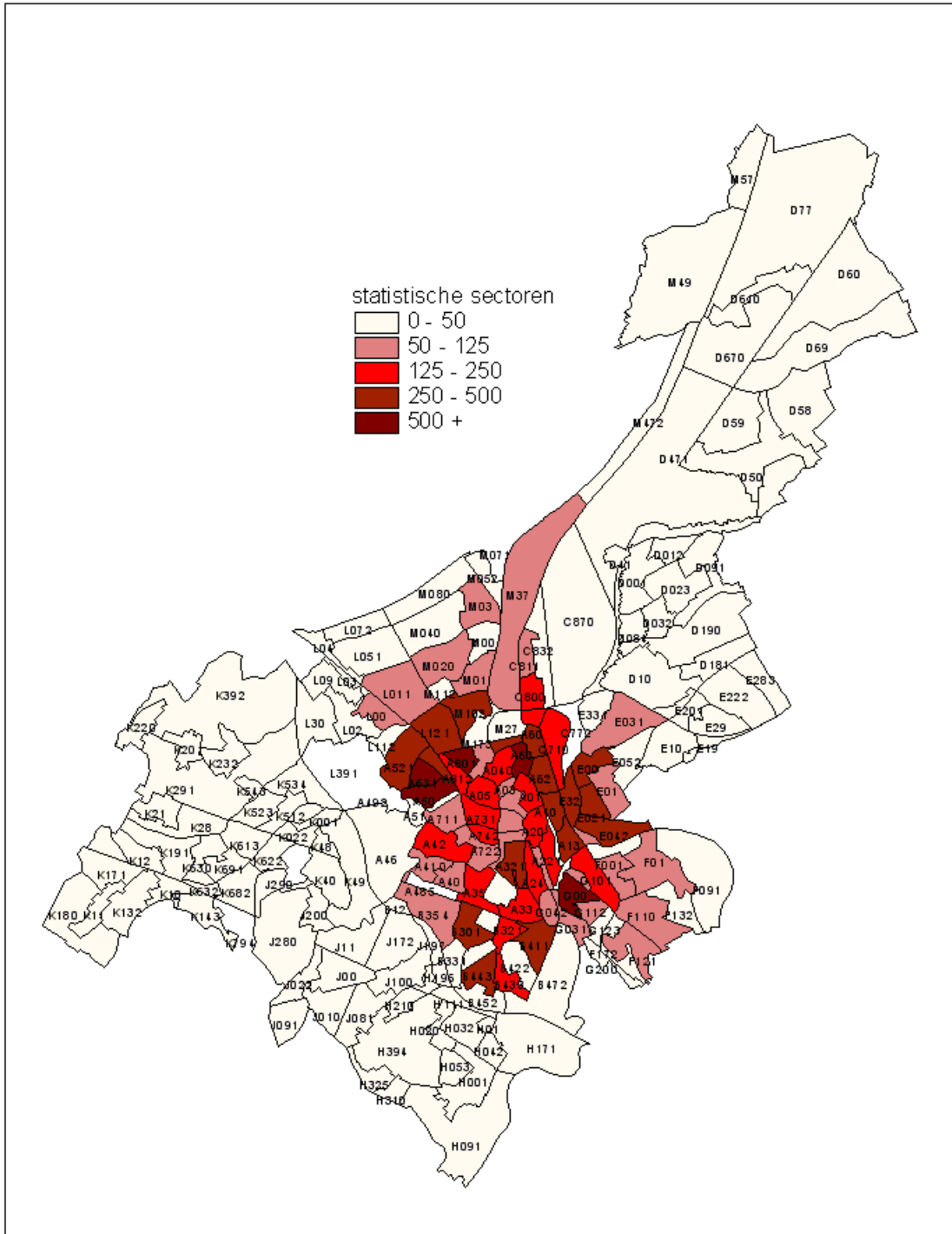

Bevolking per statistische sector - t.o.v. 1997

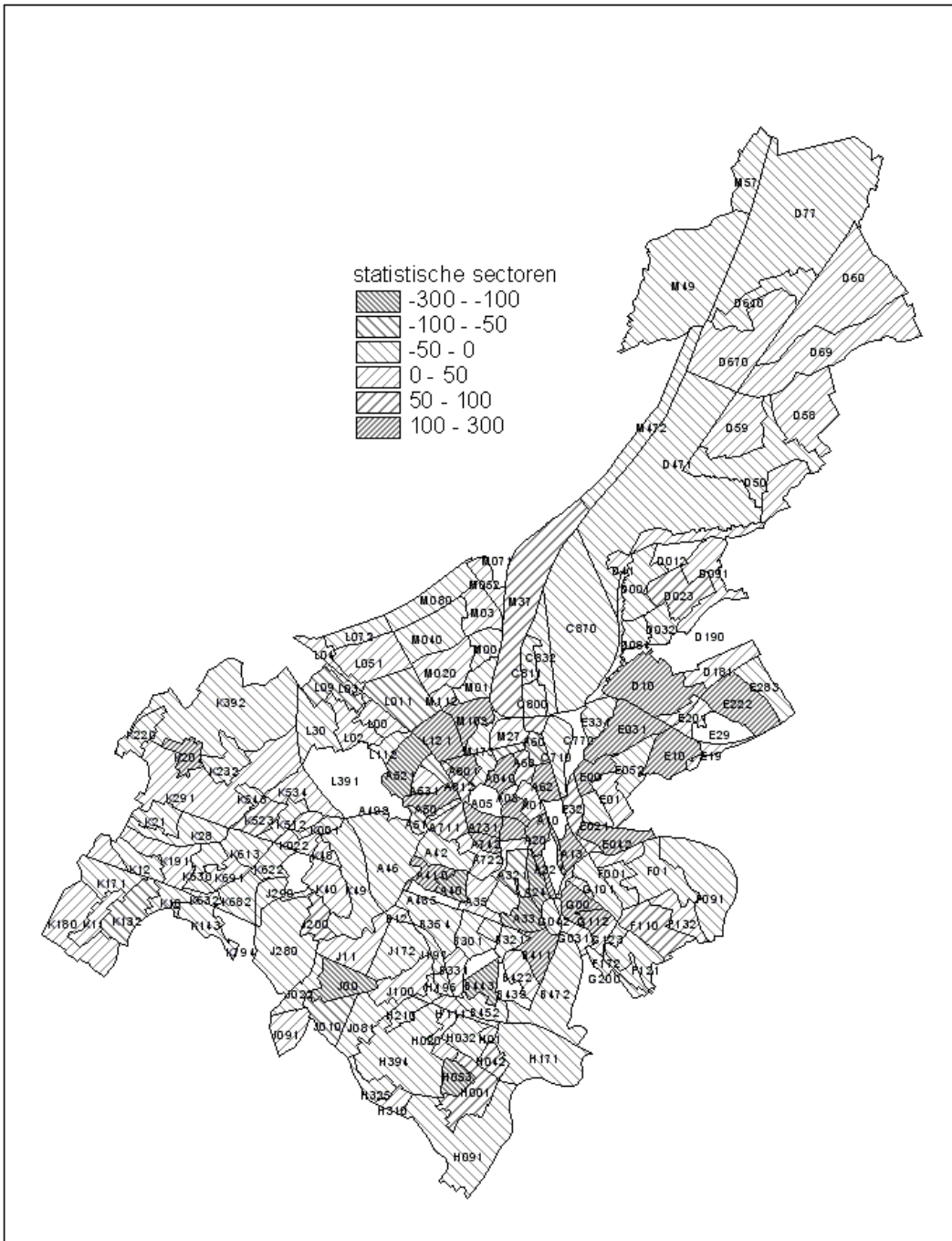

8.5. Bevolkingssamenstelling per statistische sector per leeftijdsklasse (0-19, 20-64, 65+)

buurt	sectornaam	Belgen			vreemdelingen			Totaal		
		0-19	20-64	65+	0-19	20-64	65+	0-19	20-64	65+
A00	Kuip	106	589	105	9	84	2	115	673	107
A01	Sint - Jacobs	301	1508	376	22	185	5	323	1693	381
A02	Kouter	112	601	142	3	52	2	115	653	144
A03	Patershol	161	573	89	8	65	2	169	638	91
A040	Briel	274	887	847	22	108	21	296	995	868
A05	Begijnhofdries	444	2048	381	23	209	8	467	2257	389
A10	Sint - Macharius	567	1348	310	66	233	20	633	1581	330
A13	Heernis	567	1804	283	58	193	16	625	1997	299
A20	Gent - Centrum - Zuid	148	1235	184	23	164	7	171	1399	191
A21	Visserij	70	371	44	5	21	2	75	392	46
A221	Brusselse Poort	268	1088	241	23	135	5	291	1223	246
A23	Zuidpark	115	968	569	10	65	7	125	1033	576
A24	Dierentuin	297	1751	511	20	151	7	317	1902	518
A31	Nederkouter	132	741	279	13	98	1	145	839	280
A321	Sint - Pieters	149	983	359	44	265	5	193	1248	364
A33	Heuvelpoort	378	1701	512	17	157	12	395	1858	524
A342	Citadelpark	42	290	206	5	38	6	47	328	212
A35	Station	535	2827	700	19	217	10	554	3044	710
A40	Ganzendries	384	1557	442	15	78	4	399	1635	446
A410	Patijntje	193	593	275	4	39	10	197	632	285
A42	Neermeersen	209	1020	1166	34	88	16	243	1108	1182
A45	Groene Vallei	45	565	434	7	23	5	52	588	439
A46	Blaarmeersen	10	44	2	0	1	0	10	45	2
A50	Drongensteenweg	779	2032	564	115	390	52	894	2422	616
A51	Malem	283	369	167	14	26	4	297	395	171
A521	Brugse Poort	795	2194	685	68	231	19	863	2425	704
A531	Rooigem	769	1743	372	131	365	27	900	2108	399
A542	Groendreef	374	987	212	89	224	25	463	1211	237
A60	Voormuide	273	564	268	68	231	29	341	795	297
A62	Ham	523	1226	165	55	266	25	578	1492	190
A63	Tolhuis	901	1776	248	137	577	64	1038	2353	312
A64	Blaisantvest	402	574	96	56	178	26	458	752	122
A711	Ekkergem	288	1429	329	15	96	10	303	1525	339
A722	Bijloke	211	1183	631	11	76	9	222	1259	640
A731	Galgenberg	246	1463	407	14	163	11	260	1626	418
A742	Pekelharing	196	815	183	12	128	4	208	943	187
A801	Wondelgemstraat	932	1563	283	215	517	42	1147	2080	325
A812	Rabot	236	693	247	28	156	8	264	849	255
A873	Rabot Station	135	605	350	8	54	9	143	659	359
B12	Over de Meersstraat	46	100	27	1	2	1	47	102	28
B301	Sint - Pieters - Aalst	371	1205	548	25	257	10	396	1462	558
B312	De Smet - De Naeyer	142	480	100	5	31	1	147	511	101
B321	Kauwplein	309	1266	313	19	114	2	328	1380	315
B331	De Sterre	149	487	167	3	27	2	152	514	169
B342	Rekencentrum	3	14	0	0	7	0	3	21	0
B354	Aaigem	214	725	256	10	50	6	224	775	262
B411	Ottergemse Dries	256	894	214	9	297	4	265	1191	218

buurt	sectornaam	Belgen			vreemdelingen			Totaal		
		0-19	20-64	65+	0-19	20-64	65+	0-19	20-64	65+
B422	Akademisch Ziekenhuis	10	49	2	4	7	0	14	56	2
B433	Steenakker	752	1279	330	25	192	9	777	1471	339
B443	Nieuw Gent	633	1751	729	92	299	29	725	2050	758
B452	Sint - Alois	29	55	20	0	2	1	29	57	21
B472	Groothandelsmarkt	19	68	9	0	0	0	19	68	9
C710	Afrikalaan	146	429	87	41	87	4	187	516	91
C72	Muidebrug	218	469	125	54	99	10	272	568	135
C800	Muide	485	976	233	54	174	22	539	1150	255
C811	Meulestede	279	678	293	16	45	10	295	723	303
C832	Port Arthur	28	143	74	4	11	2	32	154	76
C870	Darsen	1	8	0	0	1	0	1	9	0
D001	Oostakker Centrum	562	1448	679	3	13	3	565	1461	682
D012	Wittewalle	353	678	89	8	18	1	361	696	90
D023	Mager Goed	447	1187	182	5	22	0	452	1209	182
D032	Walput	108	274	134	1	6	0	109	280	134
D084	Drie Zwaantjes	29	110	25	1	2	2	30	112	27
D091	Oostakkerveld	29	61	15	0	0	0	29	61	15
D10	Lourdes	667	1699	578	6	26	7	673	1725	585
D181	Krijte	108	334	85	1	6	0	109	340	85
D190	Schansakker	324	663	64	0	8	2	324	671	66
D212	Goedlevenstraat	57	204	63	0	11	2	57	215	65
D41	J.F. Kennedylaan	131	327	81	3	11	2	134	338	83
D471	Texaco	13	34	16	3	2	0	16	36	16
D50	Desteldonk - Dorp	199	469	140	0	7	0	199	476	140
D58	Zaffelare	14	21	3	0	0	0	14	21	3
D59	Desteldonk - Verspr bewoning	5	5	0	0	1	0	5	6	0
D60	Sint - Kruis - Winkel	261	679	180	1	7	3	262	686	183
D610	Ter Donk	2	22	14	0	0	0	2	22	14
D670	Rodenhuize	0	2	0	0	0	0	0	2	0
D69	Mendonk	52	125	46	0	5	1	52	130	47
D77	Rostijne	0	0	2	0	0	0	0	0	2
E00	Sint - Amandsberg Centrum	562	1400	342	55	232	25	617	1632	367
E01	Sint - Baafskouter	478	1210	397	17	73	7	495	1283	404
E021	Groot Begijnhof	647	1611	422	54	216	20	701	1827	442
E031	Syngemkouter	946	2611	843	17	86	9	963	2697	852
E042	Scheldestraat	1011	2461	474	79	228	19	1090	2689	493
E052	Rozebroeken	249	688	445	6	21	11	255	709	456
E10	Westveld - Kern	481	1182	648	11	32	7	492	1214	655
E19	Westveld - Verspr. bewoning	15	23	3	0	0	0	15	23	3
E201	Oude Bareel - Kern	165	503	140	4	12	1	169	515	141
E222	Achtendries	293	587	149	3	16	2	296	603	151
E283	Voordestraat	6	32	7	0	0	0	6	32	7
E29	Oude Bareel	275	501	44	4	7	0	279	508	44
E31	Scheldeoord	165	434	168	16	46	6	181	480	174
E32	Dampoort	589	1242	280	98	294	26	687	1536	306
E331	Sint - Bernadette	412	760	252	6	34	3	418	794	255
F001	Gentbrugge - Centrum	635	1792	612	29	78	6	664	1870	618
F01	Dries	733	1818	740	10	45	8	743	1863	748
F072	Trekweg	77	186	44	0	5	0	77	191	44
F091	Zwarte Fles	0	1	2	0	0	0	0	1	2

buurt	sectornaam	Belgen			vreemdelingen			Totaal		
		0-19	20-64	65+	0-19	20-64	65+	0-19	20-64	65+
F110	Sportplein	725	2121	717	11	61	14	736	2182	731
F121	Vogelhoek	782	2162	625	23	66	2	805	2228	627
F132	Coninxdonk	62	170	15	0	6	0	62	176	15
F172	Arsenaal	0	5	1	0	0	0	0	5	1
G00	Ledeberg - Centrum	1026	2549	666	186	481	27	1212	3030	693
G01	Flora	188	539	118	19	75	3	207	614	121
G022	Keizerspark	9	89	41	3	11	0	12	100	41
G031	Eindeke	203	589	188	36	66	4	239	655	192
G042	Belle Vue	120	443	270	27	51	3	147	494	273
G101	L. Vanhouttebuurt (St-Antonius)	724	1894	484	20	136	14	744	2030	498
G112	De Naeyerdreef	219	518	249	16	76	5	235	594	254
G123	Moscou	45	101	19	3	4	0	48	105	19
G200	Merelbeke Station	194	715	202	11	33	3	205	748	205
H001	Zwijnaarde - Centrum	486	1304	449	4	26	2	490	1330	451
H01	Roosken	140	350	115	4	3	0	144	353	115
H020	Hutsepot	48	172	51	0	7	1	48	179	52
H032	Universiteit	0	2	0	0	0	0	0	2	0
H042	T Schaarken	219	672	219	6	27	0	225	699	219
H053	Ter Linden	179	653	118	8	10	0	187	663	118
H091	Zonneput	58	218	40	3	5	0	61	223	40
H111	Kon. Leopoldstraat	29	86	23	0	7	0	29	93	23
H171	Zwijnaarde - Industrie	22	61	22	1	0	1	23	61	23
H196	Maaltepark	5	14	3	0	0	1	5	14	4
H210	Rijvissche	44	134	104	0	3	2	44	137	106
H220	Paolalaan	17	55	28	0	0	0	17	55	28
H310	Klosse	30	95	28	0	0	0	30	95	28
H325	Hoedjen	52	125	58	0	1	0	52	126	58
H394	Nieuwgoed	37	77	9	0	0	0	37	77	9
J00	Sint - Denijs - Westrem - Centrum	364	859	421	9	29	6	373	888	427
J010	Drie Sleutels	266	570	251	4	16	3	270	586	254
J022	Vierschaar	94	270	72	0	5	1	94	275	73
J081	Puttenhove	20	36	11	0	0	0	20	36	11
J091	Rosdam	18	49	6	0	1	0	18	50	6
J100	Maalte	91	355	277	6	20	8	97	375	285
J11	Steenarde	227	523	280	6	20	0	233	543	280
J172	Bugten	14	32	8	0	0	0	14	32	8
J197	Maria Middelaes	0	2	13	0	1	1	0	3	14
J200	Afsnee - Centrum	116	219	71	3	5	0	119	224	71
J280	Kouter (Sint - Denijs - Westrem)	60	148	60	0	6	0	60	154	60
J290	Goedinge	9	51	22	0	0	0	9	51	22
K001	Drongen Dorp	106	271	79	2	4	1	108	275	80
K011	Eikendreef	138	421	134	4	15	3	142	436	137
K022	Oude Abdij	92	196	72	0	1	0	92	197	72
K10	Baarle Dorp	65	213	193	0	2	0	65	215	193
K11	Noordhout	59	125	26	0	2	0	59	127	26
K12	Baarlevelde	43	87	41	0	1	0	43	88	41
K132	Gaverland	154	509	135	0	5	0	154	514	135
K143	Ter Rivieren	115	340	116	2	5	0	117	345	116
K171	Drongen - Industriepark	36	73	12	0	0	0	36	73	12
K180	Blauwpoort	12	29	6	0	1	0	12	30	6

buurt	sectornaam	Belgen			vreemdelingen			Totaal		
		0-19	20-64	65+	0-19	20-64	65+	0-19	20-64	65+
K191	Vierlinden	48	122	31	0	0	0	48	122	31
K201	Luchteren	164	333	105	0	0	0	164	333	105
K21	Halewijn	48	90	41	0	1	0	48	91	41
K220	Slindonk	15	38	18	0	0	0	15	38	18
K232	Campagne	261	664	174	2	9	5	263	673	179
K28	Kraaiaarde	30	110	44	0	1	0	30	111	44
K291	Helsendries	125	327	74	0	3	0	125	330	74
K392	Heie	87	210	46	0	1	0	87	211	46
K40	Drie Leien	124	341	96	0	9	5	124	350	101
K48	De Karper	21	54	17	0	0	0	21	54	17
K49	Assels	22	98	24	0	2	0	22	100	24
K512	Mijlpaal	217	553	196	0	3	3	217	556	199
K523	Paradijkskouter	176	397	118	6	16	1	182	413	119
K534	Hoogland	129	280	50	0	5	1	129	285	51
K543	De Roos	67	182	36	1	1	0	68	183	36
K613	Oude Wee	325	891	180	2	10	2	327	901	182
K622	Heilig Huizeken	75	310	79	0	5	1	75	315	80
K630	Varendries	98	249	45	0	4	0	98	253	45
K632	Keuzestraat	38	64	21	0	1	0	38	65	21
K682	Wafelijzer	0	4	2	0	0	0	0	4	2
K691	Prinsenhof	12	34	6	0	0	0	12	34	6
L00	Mariakerke Centrum	432	1428	570	9	54	8	441	1482	578
L011	Kolegem	524	1562	728	13	55	11	537	1617	739
L02	Kerkwijk	321	782	337	0	16	2	321	798	339
L03	Brug Zuidwest	63	168	43	0	1	0	63	169	43
L04	Brug Zuidoost	52	181	60	3	11	0	55	192	60
L051	Vijfhoek	417	1219	308	2	24	4	419	1243	312
L072	Lieve (Mariakerke)	0	9	6	0	0	0	0	9	6
L09	Mariakerke - Verspr bewoning	135	297	63	0	6	0	135	303	63
L112	Maeswal	214	528	197	8	29	2	222	557	199
L121	Rustoord	730	1693	592	97	279	25	827	1972	617
L30	Beekstraat - Kouter	240	591	247	0	8	1	240	599	248
M00	Wondelgem Centrum	385	1077	406	3	41	5	388	1118	411
M01	Westergem	404	1258	358	7	44	10	411	1302	368
M020	Kouterken (Wondelgem)	669	2185	682	1	42	12	670	2227	694
M03	Woestijnegoed - Molenhoek	482	1424	591	16	44	7	498	1468	598
M040	Gavers (Wondelgem)	282	925	223	1	16	4	283	941	227
M052	Houtjen	95	222	59	5	11	1	100	233	60
M080	Lieve - Noord (Wondelgem)	10	49	24	0	1	0	10	50	24
M102	Van Bevereplein	1206	2462	750	104	272	42	1310	2734	792
M112	Steengoed	153	383	132	0	4	0	153	387	132
M173	Oude Lieve (Wondelgem)	22	51	10	4	14	0	26	65	10
M27	Wissenhagestraat	18	60	14	2	5	0	20	65	14
M37	Wondelgemse Meersen	250	738	145	19	44	3	269	782	148
M472	Langerbrugge	18	86	39	0	2	0	18	88	39
M49	Pachtgoed	4	18	7	0	1	0	4	19	7
M57	Rieme	1	2	0	0	1	0	1	3	0

8.6. Gemiddelde leeftijd per statistische sector

	Belgen			vreemdelingen			Totaal		
	mannen	vrouwen	totaal	mannen	vrouwen	totaal	mannen	vrouwen	totaal
A00 Kuip	37,78	39,63	38,70	33,50	33,39	33,45	37,28	39,05	38,14
A01 Sint - Jacobs	37,07	43,70	40,49	34,62	31,17	33,11	36,82	42,75	39,83
A02 Kouter	38,17	42,91	40,65	39,22	30,24	35,91	38,26	42,34	40,35
A03 Patershol	36,37	36,76	36,57	35,95	34,43	35,24	36,33	36,58	36,46
A040 Briel	46,36	57,38	52,71	37,13	42,21	39,42	45,54	56,54	51,78
A05 Begijnhofdries	38,85	39,28	39,04	33,12	32,74	32,97	38,36	38,83	38,58
A10 Sint - Macharius	33,68	37,08	35,44	34,09	33,16	33,65	33,73	36,62	35,21
A13 Heernis	34,76	36,06	35,40	33,82	29,70	32,08	34,67	35,55	35,09
A20 Gent - Centrum - Zuid	36,48	39,31	37,83	34,60	31,83	33,42	36,26	38,56	37,34
A21 Visserij	37,52	38,16	37,85	42,13	34,20	36,46	37,67	37,86	37,77
A221 Brusselse Poort	36,80	40,31	38,68	31,34	33,63	32,25	36,17	39,84	38,08
A23 Zuidpark	46,85	54,06	50,78	38,36	36,58	37,49	46,40	53,32	50,16
A24 Dierentuin	38,47	45,61	42,09	31,92	29,24	30,75	37,99	44,68	41,35
A31 Nederkouter	40,59	47,84	44,38	32,15	29,34	31,04	39,66	46,58	43,20
A321 Sint - Pieters	40,42	47,84	44,04	29,57	26,91	28,39	38,41	44,46	41,32
A33 Heuvelpoort	39,51	43,38	41,42	33,54	34,80	34,05	39,04	42,90	40,93
A342 Citadelpark	50,20	55,54	53,32	39,15	41,55	40,22	49,01	54,62	52,22
A35 Station	38,52	42,87	40,73	34,01	34,05	34,03	38,24	42,42	40,34
A40 Ganzendries	39,30	42,09	40,83	34,02	31,06	32,56	39,08	41,70	40,50
A410 Patijntje	43,95	46,49	45,34	48,93	44,92	46,96	44,21	46,42	45,42
A42 Neermeersen	52,67	59,92	57,11	34,12	37,01	35,63	51,44	58,85	55,94
A45 Groene Vallei	54,32	57,97	56,28	48,69	35,05	41,29	54,14	57,21	55,79
A46 Blaarmeersen	40,10	39,12	39,64	50,00	0,00	50,00	40,42	39,12	39,82
A50 Drongensteenweg	35,67	39,63	37,71	35,74	33,59	34,63	35,68	38,77	37,28
A51 Malem	34,62	41,27	38,33	29,78	39,00	35,23	34,39	41,15	38,17
A521 Brugse Poort	38,34	41,88	40,21	34,65	32,32	33,47	38,03	41,15	39,67
A531 Rooigem	34,31	36,42	35,35	33,02	30,74	31,87	34,11	35,53	34,82
A542 Groendreef	35,13	36,83	35,96	31,90	33,06	32,44	34,54	36,19	35,34
A60 Voormuide	37,28	44,57	40,84	37,43	34,46	35,91	37,31	42,17	39,71
A62 Ham	32,55	33,29	32,91	35,08	35,91	35,49	32,93	33,70	33,31
A63 Tolhuis	30,75	31,97	31,34	34,28	35,49	34,87	31,49	32,71	32,08
A64 Blaisantvest	28,57	30,41	29,45	34,70	36,68	35,73	29,68	31,72	30,68
A711 Ekkergem	38,71	41,94	40,23	33,33	33,61	33,45	38,38	41,52	39,85
A722 Bijloke	42,97	52,11	47,99	37,93	31,04	34,34	42,73	51,20	47,37
A731 Galgenberg	39,49	44,39	41,90	35,65	37,83	36,64	39,16	43,89	41,47
A742 Pekelharing	35,87	41,52	38,54	30,93	30,47	30,69	35,38	40,23	37,70
A801 Wondelgemstraat	31,16	31,76	31,46	30,72	31,69	31,20	31,07	31,75	31,40
A812 Rabot	38,11	44,75	41,56	34,50	32,30	33,48	37,55	43,17	40,42
A873 Rabot Station	47,90	52,15	50,39	40,68	41,12	40,89	47,36	51,59	49,81
B12 Over de Meersstraat	35,25	43,77	39,24	53,67	9,00	42,50	35,83	43,34	39,31
B301 Sint - Pieters - Aalst	40,05	48,02	44,38	32,46	32,01	32,26	38,93	46,45	42,91
B312 De Smet - De Naeyer	39,02	37,79	38,39	31,82	37,05	34,65	38,69	37,75	38,20
B321 Kauwplein	39,03	41,40	40,20	33,60	28,64	31,65	38,61	40,71	39,63

	Belgen			vreemdelingen			Totaal		
	mannen	vrouwen	totaal	mannen	vrouwen	totaal	mannen	vrouwen	totaal
B331 De Sterre	39,02	44,57	41,88	33,43	33,33	33,38	38,83	44,10	41,55
B342 Rekencentrum	28,08	22,80	26,53	31,75	39,33	35,00	29,00	29,00	29,00
B354 Aaigem	42,32	43,16	42,76	37,13	34,79	35,92	42,04	42,73	42,40
B411 Ottergemse Dries	38,06	39,81	38,95	30,68	26,50	28,83	36,55	37,61	37,07
B422 Akademisch	34,88	32,31	33,66	32,17	31,40	31,82	34,45	32,18	33,38
B433 Steenakker	33,76	37,73	35,85	30,40	31,35	30,94	33,50	37,13	35,42
B443 Nieuw Gent	41,43	46,45	44,22	33,80	30,99	32,48	40,37	44,87	42,83
B452 Sint - Alois	40,21	39,75	39,98	83,00	49,50	60,67	41,00	40,11	40,56
B472 Groothandelsmarkt	37,26	42,98	39,76	0,00	0,00	0,00	37,26	42,98	39,76
C710 Afrikalaan	36,76	39,61	38,14	27,07	28,33	27,76	35,31	37,54	36,42
C72 Muidebrug	35,90	36,92	36,42	31,18	28,80	29,96	35,12	35,56	35,34
C800 Muide	35,88	35,07	35,49	31,08	35,01	33,14	35,31	35,06	35,19
C811 Meulestede	39,62	43,94	41,86	36,30	37,83	36,82	39,38	43,72	41,59
C832 Port Arthur	48,38	52,35	50,39	40,33	31,00	37,59	47,65	51,52	49,56
C870 Darsen	38,86	33,00	37,56	44,00	0,00	44,00	39,50	33,00	38,20
D001 Oostakker Centrum	40,38	46,82	43,78	32,45	50,00	39,84	40,31	46,83	43,75
D012 Wittewalle	31,99	32,39	32,19	30,19	32,64	31,19	31,95	32,39	32,16
D023 Mager Goed	37,24	38,01	37,64	37,29	33,60	35,93	37,24	37,96	37,61
D032 Walput	43,04	43,64	43,35	40,25	29,67	35,71	43,00	43,48	43,25
D084 Drie Zwaantjes	39,57	40,64	40,07	30,00	62,67	49,60	39,36	41,46	40,36
D091 Oostakkerveld	38,61	36,52	37,50	0,00	0,00	0,00	38,61	36,52	37,50
D10 Lourdes	39,37	41,84	40,63	46,00	37,47	42,72	39,48	41,80	40,66
D181 Krijte	40,03	41,57	40,77	21,00	32,25	27,43	39,83	41,42	40,60
D190 Schansakker	32,56	33,00	32,78	47,40	52,40	49,90	32,70	33,18	32,94
D212 Goedlevenstraat	41,86	45,19	43,62	37,20	45,67	39,15	41,58	45,20	43,45
D41 J.F. Kennedylaan	38,28	38,94	38,61	41,38	26,50	33,94	38,37	38,58	38,48
D471 Texaco	40,59	48,35	44,41	25,00	24,67	24,80	39,68	46,26	42,97
D50 Desteldonk - Dorp	37,56	40,91	39,14	39,33	32,75	35,57	37,57	40,83	39,11
D58 Zaffelare	33,06	27,50	29,84	0,00	0,00	0,00	33,06	27,50	29,84
D59 Desteldonk -	26,00	19,40	22,70	59,00	0,00	59,00	31,50	19,40	26,00
D60 Sint - Kruis - Winkel	37,33	39,98	38,64	45,25	50,14	48,36	37,38	40,10	38,74
D610 Ter Donk	56,05	54,82	55,50	0,00	0,00	0,00	56,05	54,82	55,50
D670 Rodenhuize	40,00	46,00	43,00	0,00	0,00	0,00	40,00	46,00	43,00
D69 Mendonk	39,28	41,24	40,19	55,33	67,00	61,17	39,67	41,96	40,74
D77 Rostijne	79,00	80,00	79,50	0,00	0,00	0,00	79,00	80,00	79,50
E00 Sint - Amandsberg	34,89	39,69	37,30	34,65	36,09	35,35	34,86	39,27	37,06
E01 Sint - Baafskouter	39,31	40,94	40,15	35,41	35,98	35,65	39,10	40,76	39,95
E021 Groot Begijnhof	36,54	38,37	37,51	33,52	36,75	34,98	36,20	38,23	37,27
E031 Syngemkouter	39,91	42,12	41,07	36,60	35,84	36,22	39,83	41,97	40,95
E042 Scheldestraat	34,98	37,04	36,02	31,90	31,99	31,94	34,73	36,67	35,71
E052 Rozebroeken	44,81	51,71	48,55	41,57	44,67	43,53	44,74	51,49	48,42
E10 Westveld - Kern	42,08	47,18	45,01	37,33	38,57	37,90	41,95	47,03	44,86
E19 Westveld - Verspr.	27,95	38,35	33,02	0,00	0,00	0,00	27,95	38,35	33,02
E201 Oude Bareel - Kern	39,88	42,24	41,09	31,09	37,17	33,24	39,64	42,17	40,93
E222 Achtendries	36,53	38,09	37,30	45,29	31,43	40,67	36,76	38,00	37,37

	Belgen			vreemdelingen			Totaal		
	mannen	vrouwen	totaal	mannen	vrouwen	totaal	mannen	vrouwen	totaal
E283 Voordestraat	39,17	43,69	40,78	0,00	0,00	0,00	39,17	43,69	40,78
E29 Oude Bareel	30,81	32,47	31,60	33,71	24,25	30,27	30,86	32,39	31,59
E31 Scheldeoord	40,34	46,10	43,61	35,13	34,50	34,79	39,88	45,21	42,89
E32 Dampoort	33,35	35,39	34,37	33,50	31,93	32,72	33,37	34,83	34,10
E331 Sint - Bernadette	36,62	38,39	37,52	36,20	35,48	35,81	36,61	38,30	37,47
F001 Gentbrugge -	38,56	44,14	41,47	27,36	32,75	29,98	38,13	43,75	41,05
F01 Dries	41,25	43,31	42,32	47,91	34,50	39,40	41,34	43,11	42,26
F072 Trekweg	35,85	39,50	37,72	29,50	21,00	27,80	35,69	39,38	37,56
F091 Zwarte Fles	62,00	71,00	65,00	0,00	0,00	0,00	62,00	71,00	65,00
F110 Sportplein	40,89	43,32	42,15	43,39	39,55	41,51	40,95	43,23	42,14
F121 Vogelhoek	38,37	42,71	40,57	29,09	31,30	30,21	38,14	42,43	40,32
F132 Coninxdonk	36,33	36,53	36,43	54,00	38,80	41,33	36,48	36,62	36,55
F172 Arsenaal	56,67	52,33	54,50	0,00	0,00	0,00	56,67	52,33	54,50
G00 Ledeberg - Centrum	35,98	39,36	37,67	30,84	30,41	30,62	35,27	38,08	36,68
G01 Flora	36,95	38,61	37,77	31,40	31,30	31,35	36,37	37,87	37,11
G022 Keizerspark	45,51	52,86	49,21	29,67	26,50	27,86	44,24	50,15	47,25
G031 Eindeke	39,05	42,22	40,65	26,00	30,91	28,08	37,58	41,28	39,43
G042 Belle Vue	45,98	51,59	49,08	27,39	34,26	30,36	43,94	50,37	47,42
G101 L. Vanhouttebuurt	37,37	39,19	38,33	37,63	33,99	35,83	37,39	38,94	38,20
G112 De Naeydreef	40,39	46,73	43,70	31,39	34,51	32,77	39,46	45,79	42,72
G123 Moscou	36,63	37,16	36,92	23,00	23,33	23,14	35,94	36,71	36,35
G200 Merelbeke Station	40,20	41,51	40,86	30,30	30,11	30,19	39,85	40,99	40,43
H001 Zwijnaarde - Centrum	38,32	43,77	41,12	40,61	38,00	39,47	38,36	43,70	41,10
H01 Roosken	37,78	40,83	39,37	25,80	23,50	25,14	37,57	40,72	39,21
H020 Hutsepot	40,23	45,85	42,92	42,57	23,00	40,13	40,34	45,67	42,84
H032 Universiteit	61,00	61,00	61,00	0,00	0,00	0,00	61,00	61,00	61,00
H042 T Schaarken	41,14	41,18	41,16	34,50	34,00	34,21	40,97	40,95	40,96
H053 Ter Linden	40,31	42,88	41,59	24,88	25,90	25,44	40,06	42,53	41,29
H091 Zonneput	39,65	41,47	40,59	30,25	22,75	26,50	39,41	41,02	40,24
H111 Kon. Leopoldstraat	38,16	41,91	40,01	29,33	33,00	31,43	37,79	41,42	39,59
H171 Zwijnaarde - Industrie	39,82	47,59	43,96	48,50	0,00	48,50	40,16	47,59	44,05
H196 Maaltepark	42,77	39,22	41,32	0,00	75,00	75,00	42,77	42,80	42,78
H210 Rijvissche	46,86	51,05	48,87	60,75	44,00	57,40	47,23	51,00	49,02
H220 Paolalaan	49,45	42,56	46,35	0,00	0,00	0,00	49,45	42,56	46,35
H310 Klosse	38,75	42,43	40,58	0,00	0,00	0,00	38,75	42,43	40,58
H325 Hoedjen	44,95	43,45	44,22	0,00	53,00	53,00	44,95	43,53	44,26
H394 Nieuwgoed	38,18	34,43	36,32	0,00	0,00	0,00	38,18	34,43	36,32
J00 Sint - Denijs - Westrem	41,09	46,29	43,98	38,85	35,28	37,39	41,01	46,08	43,81
J010 Drie Sleutels	41,61	42,95	42,31	47,56	34,21	39,43	41,71	42,74	42,25
J022 Vierschaar	40,71	41,60	41,17	55,25	29,50	46,67	40,98	41,50	41,25
J081 Puttenhove	36,28	42,00	38,93	0,00	0,00	0,00	36,28	42,00	38,93
J091 Rosdam	33,18	39,48	36,03	28,00	0,00	28,00	33,05	39,48	35,92
J100 Maalte	48,81	54,21	51,83	43,05	40,53	41,94	48,48	53,72	51,39
J11 Steenaarde	41,58	46,34	44,06	30,47	35,82	32,73	41,25	46,13	43,79
J172 Bugten	33,41	40,59	37,00	0,00	0,00	0,00	33,41	40,59	37,00

	Belgen			vreemdelingen			Totaal		
	mannen	vrouwen	totaal	mannen	vrouwen	totaal	mannen	vrouwen	totaal
J197 Maria Middelaes	0,00	71,60	71,60	26,00	97,00	61,50	26,00	73,19	70,41
J200 Afsnee - Centrum	37,79	39,13	38,50	40,25	22,25	31,25	37,84	38,82	38,36
J280 Kouter (Sint - Denijs -	43,16	43,80	43,49	57,00	37,00	40,33	43,27	43,56	43,42
J290 Goedinge	52,69	48,39	50,28	0,00	0,00	0,00	52,69	48,39	50,28
K001 Drongen Dorp	36,95	41,21	39,14	25,67	32,50	29,57	36,80	41,07	39,00
K011 Eikendreef	39,80	42,81	41,34	44,55	32,18	38,36	39,95	42,49	41,24
K022 Oude Abdij	41,52	38,37	39,96	42,00	0,00	42,00	41,52	38,37	39,97
K10 Baarle Dorp	44,37	60,10	53,46	44,00	37,00	40,50	44,37	60,02	53,40
K11 Noordhout	37,86	38,20	38,03	30,00	30,00	30,00	37,79	38,12	37,95
K12 Baarlevelde	40,13	41,94	40,99	45,00	0,00	45,00	40,19	41,94	41,01
K132 Gaverland	42,93	43,50	43,23	44,00	31,00	36,20	42,94	43,41	43,19
K143 Ter Rivieren	43,34	44,65	43,99	28,00	34,80	32,86	43,23	44,48	43,85
K171 Drongen-Industriepark	37,63	36,20	36,88	0,00	0,00	0,00	37,63	36,20	36,88
K180 Blauwpoort	40,56	36,64	38,72	0,00	30,00	30,00	40,56	36,35	38,54
K191 Vierlinden	38,40	38,65	38,52	0,00	0,00	0,00	38,40	38,65	38,52
K201 Luchteren	38,60	36,77	37,64	0,00	0,00	0,00	38,60	36,77	37,64
K21 Halewijn	39,89	42,35	41,10	40,00	0,00	40,00	39,89	42,35	41,09
K220 Slindonk	50,21	40,66	45,10	0,00	0,00	0,00	50,21	40,66	45,10
K232 Campagne	39,19	41,77	40,42	60,88	43,13	52,00	39,49	41,79	40,59
K28 Kraaiaarde	44,77	44,26	44,49	0,00	51,00	51,00	44,77	44,33	44,53
K291 Helsendries	38,25	40,06	39,14	49,00	49,00	49,00	38,33	40,09	39,19
K392 Heie	38,78	40,19	39,46	55,00	0,00	55,00	38,87	40,19	39,50
K40 Drie Leien	41,49	42,09	41,78	53,10	54,00	53,36	41,88	42,26	42,06
K48 De Karper	39,67	41,95	40,76	0,00	0,00	0,00	39,67	41,95	40,76
K49 Assels	42,64	46,33	44,41	0,00	31,50	31,50	42,64	45,92	44,23
K512 Mijlpaal	39,97	42,54	41,28	51,50	54,50	52,50	40,07	42,59	41,35
K523 Paradijkskouter	38,20	41,21	39,79	34,36	40,11	36,61	38,04	41,18	39,69
K534 Hoogland	36,62	36,48	36,55	51,33	45,33	48,33	36,82	36,59	36,70
K543 De Roos	39,04	40,12	39,56	0,00	20,00	20,00	39,04	39,83	39,43
K613 Oude Wee	38,15	41,20	39,66	43,89	38,40	41,93	38,22	41,18	39,68
K622 Heilig Huizeken	44,86	44,66	44,76	46,40	62,00	49,00	44,90	44,74	44,81
K630 Varendries	37,74	37,95	37,85	55,00	28,00	41,50	37,93	37,86	37,89
K632 Keuzestraat	37,34	35,11	36,18	56,00	0,00	56,00	37,65	35,11	36,34
K682 Wafelijzer	56,50	64,50	59,17	0,00	0,00	0,00	56,50	64,50	59,17
K691 Prinsenhof	33,89	43,75	38,44	0,00	0,00	0,00	33,89	43,75	38,44
L00 Mariakerke Centrum	42,19	45,29	43,78	37,76	33,20	35,83	42,04	45,01	43,55
L011 Kolegem	43,80	46,78	45,36	39,64	37,86	38,81	43,67	46,56	45,18
L02 Kerkwijk	41,57	44,35	43,01	43,73	37,43	41,28	41,60	44,29	42,99
L03 Brug Zuidwest	37,36	42,04	39,68	0,00	21,00	21,00	37,36	41,88	39,61
L04 Brug Zuidoost	41,86	43,19	42,54	28,22	19,20	25,00	41,06	42,42	41,74
L051 Vijfhoek	40,89	42,09	41,49	48,06	46,31	47,30	41,01	42,14	41,58
L072 Lieve (Mariakerke)	60,56	61,50	60,93	0,00	0,00	0,00	60,56	61,50	60,93
L09 Mariakerke -	37,01	39,54	38,40	52,50	45,00	50,00	37,29	39,58	38,54
L112 Maeswal	40,24	42,55	41,45	31,96	33,63	32,64	39,84	42,26	41,10
L121 Rustoord	40,37	39,37	39,88	32,83	30,85	31,84	39,51	38,34	38,94

	Belgen			vreemdelingen			Totaal		
	mannen	vrouwen	totaal	mannen	vrouwen	totaal	mannen	vrouwen	totaal
L30 Beekstraat - Kouter	41,69	43,33	42,49	60,20	43,50	52,78	41,86	43,33	42,58
M00 Wondelgem Centrum	40,34	43,62	42,05	38,78	40,81	39,86	40,30	43,55	41,99
M01 Westergem	40,94	41,58	41,27	45,57	39,81	42,64	41,08	41,53	41,31
M020 Kouterken	42,43	43,40	42,92	47,79	51,91	49,44	42,53	43,51	43,02
M03 Woestijnegoed -	41,60	46,20	43,96	42,23	29,67	35,48	41,61	45,74	43,74
M040 Gavers (Wond)	41,13	43,22	42,20	43,80	49,64	46,86	41,17	43,31	42,26
M052 Houtjen	37,39	39,84	38,55	32,90	35,43	33,94	37,18	39,67	38,35
M080 Lieve - Noord	50,55	48,79	49,64	49,00	0,00	49,00	50,51	48,79	49,63
M102 Van Bevereplein	37,44	38,66	38,08	32,15	35,21	33,69	36,96	38,37	37,70
M112 Steengoed	40,29	42,82	41,62	60,50	40,50	50,50	40,41	42,80	41,67
M173 Oude Lieve	33,29	32,50	32,93	36,70	35,50	36,17	33,91	33,02	33,50
M27 Wissenhagestraat	39,27	36,45	38,04	41,33	26,25	32,71	39,38	35,52	37,67
M37 Wondelgemse	37,20	39,23	38,19	35,49	35,48	35,48	37,07	39,09	38,04
M472 Langerbrugge	46,53	48,36	47,43	0,00	32,50	32,50	46,53	47,92	47,22
M49 Pachtgoed	45,06	44,18	44,72	31,00	0,00	31,00	44,32	44,18	44,27
M57 Rieme	0,00	33,00	33,00	30,00	0,00	30,00	30,00	33,00	32,25

8.7. Migraties per statistische sector

a. aankomsten (uit andere gemeenten en mutaties binnen Gent)

Sector	Belgen			Vreemdelingen			Totaal		
	M	V	Totaal	M	V	Totaal	M	V	Totaal
A00 Kuip	86	62	148	29	24	53	115	86	201
A01 Sint - Jacobs	194	186	380	43	33	76	237	219	456
A02 Kouter	101	77	178	9	12	21	110	89	199
A03 Patershol	62	62	124	12	9	21	74	71	145
A040 Briel	172	179	351	26	22	48	198	201	399
A05 Begijnhofdries	373	246	619	84	44	128	457	290	747
A10 Sint - Macharius	143	132	275	74	50	124	217	182	399
A13 Heernis	272	221	493	66	50	116	338	271	609
A20 Gent - Centrum - Zuid	225	193	418	60	56	116	285	249	534
A21 Visserij	42	48	90	2	2	4	44	50	94
A221 Brusselse Poort	154	154	308	55	31	86	209	185	394
A23 Zuidpark	143	120	263	19	9	28	162	129	291
A24 Dierentuin	266	219	485	46	43	89	312	262	574
A31 Nederkouter	137	117	254	34	25	59	171	142	313
A321 Sint - Pieters	173	127	300	105	89	194	278	216	494
A33 Heuvelpoort	230	199	429	51	35	86	281	234	515
A342 Citadelpark	20	29	49	3	6	9	23	35	58
A35 Station	369	288	657	70	52	122	439	340	779
A40 Ganzendries	147	168	315	18	16	34	165	184	349
A410 Patijntje	68	87	155	10	6	16	78	93	171
A42 Neermeersen	75	103	178	14	21	35	89	124	213
A45 Groene Vallei	53	50	103	5	6	11	58	56	114
A46 Blaarmeersen	2	0	2	0	0	0	2	0	2
A50 Drongensteenweg	211	213	424	92	90	182	303	303	606
A51 Malem	54	46	100	5	4	9	59	50	109
A521 Brugse Poort	205	211	416	45	54	99	250	265	515
A531 Rooigem	187	165	352	104	83	187	291	248	539
A542 Groendreef	138	138	276	69	48	117	207	186	393
A60 Voormuide	75	61	136	30	40	70	105	101	206
A62 Ham	189	152	341	59	38	97	248	190	438
A63 Tolhuis	242	200	442	142	123	265	384	323	707
A64 Blaisantvest	67	56	123	29	34	63	96	90	186
A711 Ekkergem	210	149	359	31	20	51	241	169	410
A722 Bijloke	169	188	357	22	31	53	191	219	410
A731 Galgenberg	244	199	443	33	30	63	277	229	506
A742 Pekelharing	122	89	211	39	46	85	161	135	296
A801 Wondelgemstraat	186	180	366	145	129	274	331	309	640
A812 Rabot	84	77	161	35	33	68	119	110	229
A873 Rabot Station	60	51	111	14	14	28	74	65	139
B12 Over de Meersstraat	1	2	3	0	0	0	1	2	3
B301 Sint - Pieters - Aalst	129	140	269	81	67	148	210	207	417
B312 De Smet - De Naeyer	32	34	66	5	4	9	37	38	75

Sector	Belgen			Vreemdelingen			Totaal		
	M	V	Totaal	M	V	Totaal	M	V	Totaal
B321 Kauwplein	156	102	258	39	31	70	195	133	328
B331 De Sterre	46	54	100	7	10	17	53	64	117
B342 Rekencentrum	3	3	6	5	2	7	8	5	13
B354 Aaigem	49	45	94	11	7	18	60	52	112
B411 Ottergemse Dries	101	85	186	112	103	215	213	188	401
B422 Akademisch Ziekenhuis	10	9	19	4	5	9	14	14	28
B433 Steenakker	129	114	243	45	73	118	174	187	361
B443 Nieuw Gent	174	139	313	49	50	99	223	189	412
B452 Sint - Alois	4	3	7	0	0	0	4	3	7
B472 Groothandelsmarkt	8	1	9	0	0	0	8	1	9
C710 Afrikalaan	79	72	151	39	45	84	118	117	235
C72 Muidebrug	75	63	138	31	42	73	106	105	211
C800 Muide	126	105	231	41	53	94	167	158	325
C811 Meulestede	81	83	164	19	9	28	100	92	192
C832 Port Arthur	10	12	22	3	1	4	13	13	26
C870 Darsen	4	2	6	0	0	0	4	2	6
D001 Oostakker Centrum	118	134	252	5	3	8	123	137	260
D012 Wittewalle	29	24	53	2	3	5	31	27	58
D023 Mager Goed	84	98	182	3	2	5	87	100	187
D032 Walput	6	5	11	0	0	0	6	5	11
D084 Drie Zwaantjes	14	13	27	1	0	1	15	13	28
D10 Lourdes	135	131	266	4	3	7	139	134	273
D181 Krijte	25	27	52	1	2	3	26	29	55
D190 Schansakker	21	32	53	0	0	0	21	32	53
D212 Goedlevenstraat	16	25	41	6	1	7	22	26	48
D41 J.F. Kennedylaan	13	12	25	1	2	3	14	14	28
D471 Texaco	1	4	5	0	0	0	1	4	5
D50 Desteldonk - Dorp	23	33	56	0	1	1	23	34	57
D60 Sint - Kruis - Winkel	54	50	104	2	1	3	56	51	107
D69 Mendonk	14	12	26	0	0	0	14	12	26
E00 Sint - Amandsberg Centrum	153	119	272	50	43	93	203	162	365
E01 Sint - Baafskouter	82	93	175	15	16	31	97	109	206
E021 Groot Begijnhof	150	145	295	54	38	92	204	183	387
E031 Syngemkouter	177	180	357	18	13	31	195	193	388
E042 Scheldestraat	205	205	410	32	27	59	237	232	469
E052 Rozebroeken	67	90	157	3	7	10	70	97	167
E10 Westveld - Kern	79	115	194	10	8	18	89	123	212
E201 Oude Bareel - Kern	40	39	79	4	3	7	44	42	86
E222 Achtendries	22	18	40	2	4	6	24	22	46
E283 Voordestraat	5	2	7	0	0	0	5	2	7
E29 Oude Bareel	15	14	29	0	0	0	15	14	29
E31 Scheldeoord	43	47	90	10	9	19	53	56	109
E32 Dampoort	138	154	292	91	61	152	229	215	444
E331 Sint - Bernadette	68	75	143	11	13	24	79	88	167
F001 Gentbrugge - Centrum	155	153	308	24	19	43	179	172	351
F01 Dries	89	80	169	6	12	18	95	92	187
F072 Trekweg	8	20	28	2	3	5	10	23	33

Sector	Belgen			Vreemdelingen			Totaal		
	M	V	Totaal	M	V	Totaal	M	V	Totaal
F110 Sportplein	146	165	311	11	9	20	157	174	331
F121 Vogelhoek	144	150	294	24	23	47	168	173	341
F132 Coninxdonk	3	4	7	0	0	0	3	4	7
G00 Ledeberg - Centrum	251	261	512	123	95	218	374	356	730
G01 Flora	67	71	138	16	15	31	83	86	169
G022 Keizerspark	8	7	15	4	6	10	12	13	25
G031 Eindeke	48	68	116	28	16	44	76	84	160
G042 Belle Vue	58	51	109	24	14	38	82	65	147
G101 L. Vanhouttebuurt	179	166	345	27	30	57	206	196	402
G112 De Naeyerdreef	74	80	154	24	13	37	98	93	191
G123 Moscou	9	11	20	0	1	1	9	12	21
G200 Merelbeke Station	95	64	159	4	7	11	99	71	170
H001 Zwijnaarde - Centrum	80	101	181	2	2	4	82	103	185
H01 Roosken	20	33	53	0	0	0	20	33	53
H020 Hutsepot	13	9	22	0	1	1	13	10	23
H042 T Schaarken	46	58	104	6	6	12	52	64	116
H053 Ter Linden	6	13	19	0	0	0	6	13	19
H091 Zonneput	13	13	26	2	3	5	15	16	31
H111 Kon. Leopoldstraat	4	2	6	1	0	1	5	2	7
H171 Zwijnaarde - Industrie	4	10	14	2	0	2	6	10	16
H210 Rijvissche	5	4	9	0	0	0	5	4	9
H220 Paolalaan	3	0	3	0	0	0	3	0	3
H310 Klosse	8	11	19	0	0	0	8	11	19
H325 Hoedjen	8	6	14	0	0	0	8	6	14
H394 Nieuwgoed	3	1	4	0	0	0	3	1	4
J00 Sint - Denijs - Westr - Centr	35	54	89	5	2	7	40	56	96
J010 Drie Sleutels	28	31	59	0	1	1	28	32	60
J022 Vierschaar	9	13	22	1	1	2	10	14	24
J091 Rosdam	1	2	3	0	0	0	1	2	3
J100 Maalte	36	32	68	9	5	14	45	37	82
J11 Steenaarde	42	37	79	7	5	12	49	42	91
J172 Bugten	2	2	4	0	0	0	2	2	4
J200 Afsnee - Centrum	21	11	32	2	3	5	23	14	37
J280 Kouter (Sint - Denijs - Westr)	3	5	8	0	0	0	3	5	8
J290 Goedinge	1	2	3	0	0	0	1	2	3
K001 Drongen Dorp	19	13	32	1	2	3	20	15	35
K011 Eikendreef	29	30	59	3	2	5	32	32	64
K022 Oude Abdij	16	16	32	0	0	0	16	16	32
K10 Baarle Dorp	36	32	68	0	0	0	36	32	68
K11 Noordhout	11	15	26	0	1	1	11	16	27
K12 Baarlevelde	2	1	3	0	0	0	2	1	3
K132 Gaverland	16	10	26	0	0	0	16	10	26
K143 Ter Rivieren	16	14	30	1	1	2	17	15	32
K180 Blauwpoort	2	2	4	0	0	0	2	2	4
K191 Vierlinden	5	4	9	0	0	0	5	4	9
K201 Luchteren	7	9	16	2	2	4	9	11	20

Sector	Belgen			Vreemdelingen			Totaal		
	M	V	Totaal	M	V	Totaal	M	V	Totaal
K21 Halewijn	2	2	4	0	0	0	2	2	4
K220 Slindonk	6	5	11	0	0	0	6	5	11
K232 Campagne	20	14	34	0	3	3	20	17	37
K28 Kraaiaarde	0	3	3	0	0	0	0	3	3
K291 Helsendries	11	6	17	0	0	0	11	6	17
K392 Heie	10	9	19	0	1	1	10	10	20
K40 Drie Leien	16	14	30	0	1	1	16	15	31
K48 De Karper	11	9	20	0	0	0	11	9	20
K49 Assels	6	4	10	0	0	0	6	4	10
K512 Mijlpaal	21	23	44	0	0	0	21	23	44
K523 Paradijkskouter	10	12	22	2	1	3	12	13	25
K534 Hoogland	11	11	22	0	0	0	11	11	22
K543 De Roos	4	7	11	0	0	0	4	7	11
K613 Oude Wee	27	18	45	0	0	0	27	18	45
K622 Heilig Huizeken	10	12	22	1	0	1	11	12	23
K630 Varendries	14	23	37	0	1	1	14	24	38
K632 Keuzestraat	3	3	6	1	0	1	4	3	7
K691 Prinsenhof	4	2	6	0	0	0	4	2	6
L00 Mariakerke Centrum	160	162	322	15	14	29	175	176	351
L011 Kolegem	117	113	230	14	15	29	131	128	259
L02 Kerkwijk	42	41	83	2	4	6	44	45	89
L03 Brug Zuidwest	10	8	18	0	1	1	10	9	19
L04 Brug Zuidoost	11	16	27	3	2	5	14	18	32
L051 Vijfhoek	46	37	83	2	2	4	48	39	87
L072 Lieve (Mariakerke)	2	1	3	0	0	0	2	1	3
L09 Mariakerke - Verspr bew	6	10	16	0	0	0	6	10	16
L112 Maeswal	38	41	79	11	3	14	49	44	93
L121 Rustoord	186	146	332	76	67	143	262	213	475
L30 Beekstraat - Kouter	35	28	63	0	0	0	35	28	63
M00 Wondelgem Centrum	92	114	206	7	10	17	99	124	223
M01 Westergem	113	127	240	7	7	14	120	134	254
M020 Kouterken (Wondelgem)	142	111	253	9	3	12	151	114	265
M03 Woestijnegoed - Molenhoek	156	182	338	8	17	25	164	199	363
M040 Gavers (Wondelgem)	27	46	73	0	2	2	27	48	75
M052 Houtjen	18	10	28	6	6	12	24	16	40
M080 Lieve - Noord (Wondelgem)	5	5	10	1	0	1	6	5	11
M102 Van Bevereplein	233	251	484	71	43	114	304	294	598
M112 Steengoed	27	25	52	0	0	0	27	25	52
M173 Oude Lieve (Wondelgem)	9	9	18	2	2	4	11	11	22
M27 Wissenhagestraat	8	3	11	1	1	2	9	4	13
M37 Wondelgemse Meersen	61	46	107	19	12	31	80	58	138
M472 Langerbrugge	4	3	7	1	1	2	5	4	9

b. vertrekken (naar andere gemeenten en mutaties binnen Gent)

Sector	Belgen			Vreemdelingen			Totaal		
	M	V	Totaal	M	V	Totaal	M	V	Totaal
A00 Kuip	69	60	129	18	21	39	87	81	168
A01 Sint - Jacobs	206	197	403	49	40	89	255	237	492
A02 Kouter	71	73	144	6	11	17	77	84	161
A03 Patershol	74	64	138	7	19	26	81	83	164
A040 Briel	120	124	244	31	20	51	151	144	295
A05 Begijnhofdries	326	253	579	78	49	127	404	302	706
A10 Sint - Macharius	155	157	312	53	47	100	208	204	412
A13 Heernis	281	192	473	57	28	85	338	220	558
A20 Gent - Centrum - Zuid	195	158	353	57	34	91	252	192	444
A21 Visserij	29	34	63	5	1	6	34	35	69
A221 Brusselse Poort	151	158	309	34	27	61	185	185	370
A23 Zuidpark	124	113	237	20	11	31	144	124	268
A24 Dierentuin	211	197	408	44	32	76	255	229	484
A31 Nederkouter	111	82	193	26	22	48	137	104	241
A321 Sint - Pieters	161	144	305	97	93	190	258	237	495
A33 Heuvelpoort	238	175	413	42	38	80	280	213	493
A342 Citadelpark	28	35	63	7	4	11	35	39	74
A35 Station	377	345	722	49	36	85	426	381	807
A40 Ganzendries	199	202	401	18	28	46	217	230	447
A410 Patijntje	41	49	90	8	3	11	49	52	101
A42 Neermeersen	79	99	178	7	8	15	86	107	193
A45 Groene Vallei	56	46	102	3	3	6	59	49	108
A46 Blaarmeersen	0	2	2	0	0	0	0	2	2
A50 Drongensteenweg	245	243	488	77	61	138	322	304	626
A51 Malem	51	76	127	11	5	16	62	81	143
A521 Brugse Poort	215	206	421	41	52	93	256	258	514
A531 Rooigem	246	233	479	90	67	157	336	300	636
A542 Groendreef	151	143	294	60	63	123	211	206	417
A60 Voormuide	74	60	134	34	35	69	108	95	203
A62 Ham	178	142	320	66	42	108	244	184	428
A63 Tolhuis	270	260	530	122	89	211	392	349	741
A64 Blaisantvest	106	92	198	39	37	76	145	129	274
A711 Ekkergem	211	172	383	35	25	60	246	197	443
A722 Bijloke	128	151	279	13	21	34	141	172	313
A731 Galgenberg	229	172	401	48	30	78	277	202	479
A742 Pekelharing	117	109	226	25	32	57	142	141	283
A801 Wondelgemstraat	247	228	475	112	89	201	359	317	676
A812 Rabot	78	85	163	20	17	37	98	102	200
A873 Rabot Station	51	59	110	10	4	14	61	63	124
B12 Over de Meersstraat	0	1	1	0	0	0	0	1	1
B301 Sint - Pieters - Aalst	116	98	214	78	59	137	194	157	351
B312 De Smet - De Naeyer	34	28	62	3	5	8	37	33	70
B321 Kauwplein	141	112	253	26	16	42	167	128	295
B331 De Sterre	52	56	108	11	13	24	63	69	132
B342 Rekencentrum	5	2	7	5	4	9	10	6	16
B354 Aigem	51	49	100	4	3	7	55	52	107

Sector	Belgen			Vreemdelingen			Totaal		
	M	V	Totaal	M	V	Totaal	M	V	Totaal
B411 Ottergemse Dries	100	85	185	142	103	245	242	188	430
B422 Akademisch Ziekenhuis	5	5	10	1	0	1	6	5	11
B433 Steenakker	156	169	325	65	90	155	221	259	480
B443 Nieuw Gent	163	192	355	37	38	75	200	230	430
B452 Sint - Alois	4	1	5	0	0	0	4	1	5
B472 Groothandelsmarkt	10	9	19	0	0	0	10	9	19
C710 Afrikalaan	97	94	191	27	26	53	124	120	244
C72 Muidebrug	75	72	147	17	16	33	92	88	180
C800 Muide	128	115	243	30	31	61	158	146	304
C811 Meulestede	74	84	158	17	11	28	91	95	186
C832 Port Arthur	11	8	19	0	0	0	11	8	19
D001 Oostakker Centrum	112	128	240	1	1	2	113	129	242
D012 Wittewalle	24	27	51	0	1	1	24	28	52
D023 Mager Goed	60	74	134	2	0	2	62	74	136
D032 Walput	8	11	19	0	1	1	8	12	20
D084 Drie Zwaantjes	26	19	45	2	2	4	28	21	49
D091 Oostakkerveld	1	1	2	0	0	0	1	1	2
D10 Lourdes	118	109	227	2	3	5	120	112	232
D181 Krijte	19	26	45	0	0	0	19	26	45
D190 Schansakker	22	25	47	0	0	0	22	25	47
D212 Goedlevenstraat	8	25	33	0	0	0	8	25	33
D41 J.F. Kennedylaan	17	19	36	0	0	0	17	19	36
D471 Texaco	2	6	8	0	0	0	2	6	8
D50 Desteldonk - Dorp	24	19	43	0	0	0	24	19	43
D58 Zaffelare	0	1	1	0	0	0	0	1	1
D60 Sint - Kruis - Winkel	56	43	99	2	5	7	58	48	106
D69 Mendonk	9	5	14	0	0	0	9	5	14
E00 Sint - Amandsberg Centrum	153	152	305	43	30	73	196	182	378
E01 Sint - Baafskouter	82	89	171	9	9	18	91	98	189
E021 Groot Begijnhof	162	197	359	50	32	82	212	229	441
E031 Syngemkouter	171	173	344	17	10	27	188	183	371
E042 Scheldestraat	256	262	518	47	33	80	303	295	598
E052 Rozebroecken	42	52	94	4	4	8	46	56	102
E10 Westveld - Kern	74	80	154	1	3	4	75	83	158
E201 Oude Bareel - Kern	32	36	68	3	3	6	35	39	74
E222 Achtendries	27	24	51	0	1	1	27	25	52
E283 Voordestraat	3	2	5	0	0	0	3	2	5
E29 Oude Bareel	19	20	39	0	0	0	19	20	39
E31 Scheldeoord	50	38	88	10	7	17	60	45	105
E32 Dampoort	163	175	338	66	45	111	229	220	449
E331 Sint - Bernadette	50	54	104	4	7	11	54	61	115
F001 Gentbrugge - Centrum	145	129	274	12	6	18	157	135	292
F01 Dries	99	101	200	5	9	14	104	110	214
F072 Trekweg	15	18	33	3	2	5	18	20	38
F110 Sportplein	141	150	291	11	5	16	152	155	307
F121 Vogelhoek	156	187	343	10	7	17	166	194	360
F132 Coninxdonk	6	8	14	0	0	0	6	8	14
F172 Arsenaal	0	1	1	0	0	0	0	1	1

Sector	Belgen			Vreemdelingen			Totaal		
	M	V	Totaal	M	V	Totaal	M	V	Totaal
G00 Ledeberg - Centrum	305	346	651	114	59	173	419	405	824
G01 Flora	82	57	139	18	24	42	100	81	181
G022 Keizerspark	15	6	21	3	3	6	18	9	27
G031 Eindeke	61	61	122	19	10	29	80	71	151
G042 Belle Vue	31	50	81	7	6	13	38	56	94
G101 L. Vanhouttebuurt	189	200	389	18	9	27	207	209	416
G112 De Naeyerdreef	39	54	93	22	14	36	61	68	129
G123 Moscou	8	7	15	0	0	0	8	7	15
G200 Merelbeke Station	109	62	171	0	0	0	109	62	171
H001 Zwijnaarde - Centrum	71	87	158	7	3	10	78	90	168
H01 Roosken	27	27	54	1	0	1	28	27	55
H020 Hutsepot	18	13	31	0	0	0	18	13	31
H042 T Schaarken	56	65	121	3	3	6	59	68	127
H053 Ter Linden	19	24	43	1	0	1	20	24	44
H091 Zonneput	13	15	28	0	0	0	13	15	28
H111 Kon. Leopoldstraat	6	4	10	0	0	0	6	4	10
H171 Zwijnaarde - Industrie	8	7	15	1	0	1	9	7	16
H196 Maaltepark	3	0	3	0	0	0	3	0	3
H210 Rijvissche	1	2	3	0	0	0	1	2	3
H220 Paolalaan	1	2	3	0	0	0	1	2	3
H310 Klosse	5	5	10	0	0	0	5	5	10
H325 Hoedjen	7	10	17	0	0	0	7	10	17
H394 Nieuwgoed	7	8	15	1	0	1	8	8	16
J00 St-Denijs-Westr-Centr	39	52	91	1	2	3	40	54	94
J010 Drie Sleutels	21	33	54	1	1	2	22	34	56
J022 Vierschaar	9	13	22	1	1	2	10	14	24
J081 Puttenhove	0	2	2	0	0	0	0	2	2
J091 Rosdam	3	6	9	0	0	0	3	6	9
J100 Maalte	24	25	49	0	0	0	24	25	49
J11 Steenaarde	54	46	100	4	3	7	58	49	107
J172 Bugten	4	2	6	0	0	0	4	2	6
J200 Afsnee - Centrum	8	11	19	0	0	0	8	11	19
J280 Kouter (Sint-Denijs)	7	7	14	0	0	0	7	7	14
J290 Goedinge	4	1	5	0	0	0	4	1	5
K001 Drongen Dorp	19	16	35	0	0	0	19	16	35
K011 Eikendreef	28	37	65	3	3	6	31	40	71
K022 Oude Abdij	21	18	39	0	0	0	21	18	39
K10 Baarle Dorp	15	19	34	0	0	0	15	19	34
K11 Noordhout	8	7	15	2	3	5	10	10	20
K12 Baarlevelde	0	1	1	0	0	0	0	1	1
K132 Gaverland	20	21	41	1	0	1	21	21	42
K143 Ter Rivieren	21	19	40	1	0	1	22	19	41
K171 Drongen - Industriepark	5	3	8	0	1	1	5	4	9
K180 Blauwpoort	1	0	1	0	0	0	1	0	1
K191 Vierlinden	4	4	8	1	0	1	5	4	9
K201 Luchteren	4	10	14	0	0	0	4	10	14
K21 Halewijn	3	6	9	0	0	0	3	6	9
K220 Slindonk	2	3	5	0	0	0	2	3	5

Sector	Belgen			Vreemdelingen			Totaal		
	M	V	Totaal	M	V	Totaal	M	V	Totaal
K232 Campagne	21	26	47	0	0	0	21	26	47
K28 Kraaiarde	4	5	9	0	0	0	4	5	9
K291 Helsendries	12	9	21	0	1	1	12	10	22
K392 Heie	10	11	21	1	1	2	11	12	23
K40 Drie Leien	20	22	42	0	1	1	20	23	43
K48 De Karper	3	6	9	0	0	0	3	6	9
K49 Assels	2	6	8	1	0	1	3	6	9
K512 Mijlpaal	27	40	67	1	0	1	28	40	68
K523 Paradijskouter	17	16	33	2	1	3	19	17	36
K534 Hoogland	12	13	25	0	1	1	12	14	26
K543 De Roos	5	4	9	0	0	0	5	4	9
K613 Oude Wee	37	32	69	0	1	1	37	33	70
K622 Heilig Huizeken	14	12	26	0	0	0	14	12	26
K630 Varendries	10	14	24	0	0	0	10	14	24
K632 Keuzestraat	6	6	12	0	0	0	6	6	12
K691 Prinsenhof	2	2	4	0	0	0	2	2	4
L00 Mariakerke Centrum	131	121	252	18	9	27	149	130	279
L011 Kolegem	100	104	204	4	8	12	104	112	216
L02 Kerkwijk	39	38	77	0	4	4	39	42	81
L03 Brug Zuidwest	7	9	16	1	2	3	8	11	19
L04 Brug Zuidoost	12	10	22	1	0	1	13	10	23
L051 Vijfhoek	57	53	110	4	5	9	61	58	119
L072 Lieve (Mariakerke)	2	4	6	0	0	0	2	4	6
L09 Mariakerke - Verspr bew	16	9	25	0	0	0	16	9	25
L112 Maeswal	39	44	83	2	3	5	41	47	88
L121 Rustoord	185	157	342	58	63	121	243	220	463
L30 Beekstraat - Kouter	29	29	58	1	1	2	30	30	60
M00 Wondelgem Centrum	90	106	196	7	3	10	97	109	206
M01 Westergem	111	132	243	7	5	12	118	137	255
M020 Kouterken (Wondelgem)	137	111	248	6	4	10	143	115	258
M03 Woestijnegoed - Molenhoek	149	133	282	3	8	11	152	141	293
M040 Gavers (Wondelgem)	29	40	69	1	2	3	30	42	72
M052 Houtjen	10	14	24	0	0	0	10	14	24
M080 Lieve - Noord (Wondelgem)	3	4	7	0	0	0	3	4	7
M102 Van Bevereplein	245	252	497	47	39	86	292	291	583
M112 Steengoed	10	12	22	0	0	0	10	12	22
M173 Oude Lieve (Wondelgem)	21	12	33	0	1	1	21	13	34
M27 Wissenhagestraat	9	4	13	0	0	0	9	4	13
M37 Wondelgemse Meersen	79	71	150	9	7	16	88	78	166
M472 Langerbrugge	2	4	6	1	0	1	3	4	7

c. geboorten

Sector	Belgen			Vreemdelingen			Totaal		
	M	V	Totaal	M	V	Totaal	M	V	Totaal
A00 Kuip	9	5	14	0	0	0	9	5	14
A01 Sint - Jacobs	15	10	25	0	0	0	15	10	25
A02 Kouter	3	7	10	0	0	0	3	7	10
A03 Patershol	3	4	7	0	0	0	3	4	7
A040 Briel	8	7	15	2	0	2	10	7	17
A05 Begijnhofdries	23	26	49	2	1	3	25	27	52
A10 Sint - Macharius	16	31	47	2	1	3	18	32	50
A13 Heernis	28	28	56	1	3	4	29	31	60
A20 Gent - Centrum - Zuid	6	13	19	1	0	1	7	13	20
A21 Visserij	5	3	8	0	0	0	5	3	8
A221 Brusselse Poort	9	10	19	1	1	2	10	11	21
A23 Zuidpark	8	7	15	0	1	1	8	8	16
A24 Dierentuin	19	17	36	0	4	4	19	21	40
A31 Nederkouter	9	5	14	1	3	4	10	8	18
A321 Sint - Pieters	5	9	14	6	5	11	11	14	25
A33 Heuvelpoort	14	20	34	4	3	7	18	23	41
A342 Citadelpark	0	1	1	1	0	1	1	1	2
A35 Station	18	23	41	0	0	0	18	23	41
A40 Ganzendries	19	19	38	0	1	1	19	20	39
A410 Patijntje	1	6	7	0	0	0	1	6	7
A42 Neermeersen	5	4	9	0	1	1	5	5	10
A45 Groene Vallei	2	0	2	0	0	0	2	0	2
A50 Drongensteenweg	25	29	54	5	3	8	30	32	62
A51 Malem	2	0	2	0	0	0	2	0	2
A521 Brugse Poort	22	23	45	1	1	2	23	24	47
A531 Rooigem	27	30	57	2	6	8	29	36	65
A542 Groendreef	8	13	21	3	4	7	11	17	28
A60 Voormuide	11	7	18	0	1	1	11	8	19
A62 Ham	19	17	36	1	2	3	20	19	39
A63 Tolhuis	35	44	79	8	6	14	43	50	93
A64 Blaisantvest	18	9	27	2	1	3	20	10	30
A711 Ekkergem	10	13	23	0	1	1	10	14	24
A722 Bijloke	8	7	15	3	1	4	11	8	19
A731 Galgenberg	7	14	21	1	1	2	8	15	23
A742 Pekelharing	11	16	27	1	0	1	12	16	28
A801 Wondelgemstraat	24	32	56	7	4	11	31	36	67
A812 Rabot	8	8	16	2	2	4	10	10	20
A873 Rabot Station	5	3	8	0	2	2	5	5	10
B12 Over de Meersstraat	1	0	1	0	0	0	1	0	1
B301 Sint - Pieters - Aalst	15	12	27	2	1	3	17	13	30
B312 De Smet - De Naeyer	3	7	10	0	0	0	3	7	10
B321 Kauwplein	12	14	26	0	1	1	12	15	27
B331 De Sterre	6	4	10	0	0	0	6	4	10
B354 Aaigem	8	8	16	0	0	0	8	8	16

Sector	Belgen			Vreemdelingen			Totaal		
	M	V	Totaal	M	V	Totaal	M	V	Totaal
B411 Ottergemse Dries	13	13	26	0	1	1	13	14	27
B422 Akademisch Ziekenhuis	0	1	1	0	0	0	0	1	1
B433 Steenakker	25	15	40	0	1	1	25	16	41
B443 Nieuw Gent	16	16	32	8	8	16	24	24	48
B452 Sint - Alois	1	0	1	0	0	0	1	0	1
B472 Groothandelsmarkt	2	1	3	0	0	0	2	1	3
C710 Afrikalaan	6	9	15	2	0	2	8	9	17
C72 Muidebrug	13	8	21	1	2	3	14	10	24
C800 Muide	12	24	36	2	0	2	14	24	38
C811 Meulestede	7	4	11	2	2	4	9	6	15
D001 Oostakker Centrum	19	12	31	0	0	0	19	12	31
D012 Wittewalle	12	4	16	0	0	0	12	4	16
D023 Mager Goed	6	8	14	0	0	0	6	8	14
D032 Walput	2	2	4	0	0	0	2	2	4
D084 Drie Zwaantjes	2	0	2	0	0	0	2	0	2
D10 Lourdes	16	17	33	0	1	1	16	18	34
D181 Krijte	5	0	5	0	0	0	5	0	5
D190 Schansakker	8	5	13	0	0	0	8	5	13
D212 Goedlevenstraat	2	0	2	0	0	0	2	0	2
D41 J.F. Kennedylaan	4	4	8	1	0	1	5	4	9
D471 Texaco	1	1	2	0	0	0	1	1	2
D50 Desteldonk - Dorp	3	5	8	0	0	0	3	5	8
D58 Zaffelare	0	2	2	0	0	0	0	2	2
D59 Desteldonk - Verspr bew.	1	0	1	0	0	0	1	0	1
D60 Sint - Kruis - Winkel	4	5	9	0	0	0	4	5	9
D69 Mendonk	2	1	3	0	0	0	2	1	3
E00 Sint - Amandsberg Centrum	21	17	38	2	0	2	23	17	40
E01 Sint - Baafskouter	18	15	33	0	1	1	18	16	34
E021 Groot Begijnhof	16	27	43	6	0	6	22	27	49
E031 Syngemkouter	26	25	51	0	0	0	26	25	51
E042 Scheldestraat	30	35	65	4	4	8	34	39	73
E052 Rozebroeken	7	8	15	0	1	1	7	9	16
E10 Westveld - Kern	13	9	22	1	0	1	14	9	23
E201 Oude Bareel - Kern	4	7	11	0	0	0	4	7	11
E222 Achtendries	7	7	14	0	0	0	7	7	14
E29 Oude Bareel	6	5	11	0	0	0	6	5	11
E31 Scheldeoord	2	5	7	0	0	0	2	5	7
E32 Dampoort	19	22	41	1	2	3	20	24	44
E331 Sint - Bernadette	11	7	18	0	0	0	11	7	18
F001 Gentbrugge - Centrum	19	19	38	3	0	3	22	19	41
F01 Dries	10	18	28	0	1	1	10	19	29
F072 Trekweg	5	2	7	0	0	0	5	2	7
F110 Sportplein	22	26	48	1	0	1	23	26	49
F121 Vogelhoek	19	18	37	2	0	2	21	18	39
F132 Coninxdonk	0	2	2	0	0	0	0	2	2
G00 Ledeberg - Centrum	44	27	71	4	6	10	48	33	81
G01 Flora	8	6	14	2	0	2	10	6	16
G022 Keizerspark	1	1	2	0	0	0	1	1	2
G031 Eindeke	7	8	15	0	1	1	7	9	16

Sector	Belgen			Vreemdelingen			Totaal		
	M	V	Totaal	M	V	Totaal	M	V	Totaal
G042 Belle Vue	5	4	9	0	0	0	5	4	9
G101 L. Vanhouttebuurt (St-Ant)	21	36	57	1	0	1	22	36	58
G112 De Naeyerdreef	10	3	13	0	2	2	10	5	15
G123 Moscou	0	1	1	0	0	0	0	1	1
G200 Merelbeke Station	5	9	14	0	0	0	5	9	14
H001 Zwijnaarde - Centrum	16	10	26	0	1	1	16	11	27
H01 Roosken	1	5	6	0	0	0	1	5	6
H020 Hutsepot	1	0	1	0	0	0	1	0	1
H042 T Schaarken	4	9	13	0	0	0	4	9	13
H053 Ter Linden	1	3	4	0	0	0	1	3	4
H091 Zonneput	2	1	3	0	0	0	2	1	3
H111 Kon. Leopoldstraat	1	0	1	0	0	0	1	0	1
H210 Rijvissche	2	1	3	0	0	0	2	1	3
H310 Klosse	2	0	2	0	0	0	2	0	2
H394 Nieuwgoed	0	2	2	0	0	0	0	2	2
J00 St-Denijs-Westrem-Centr	6	6	12	1	0	1	7	6	13
J010 Drie Sleutels	3	9	12	0	0	0	3	9	12
J022 Vierschaar	3	0	3	0	0	0	3	0	3
J091 Rosdam	1	0	1	0	0	0	1	0	1
J100 Maalte	4	3	7	0	0	0	4	3	7
J11 Steenaarde	6	3	9	0	0	0	6	3	9
J200 Afsnee - Centrum	4	2	6	0	0	0	4	2	6
J280 Kouter (St-Denijs-Westr)	0	2	2	0	0	0	0	2	2
K001 Drongen Dorp	7	1	8	0	0	0	7	1	8
K011 Eikendreef	5	3	8	0	0	0	5	3	8
K022 Oude Abdij	3	4	7	0	0	0	3	4	7
K10 Baarle Dorp	2	0	2	0	0	0	2	0	2
K12 Baarlevelde	1	2	3	0	0	0	1	2	3
K132 Gaverland	2	2	4	0	0	0	2	2	4
K143 Ter Rivieren	2	2	4	0	0	0	2	2	4
K171 Drongen - Industriepark	1	0	1	0	0	0	1	0	1
K191 Vierlinden	3	1	4	0	0	0	3	1	4
K201 Luchteren	2	5	7	0	0	0	2	5	7
K21 Halewijn	0	1	1	0	0	0	0	1	1
K220 Slindonk	1	0	1	0	0	0	1	0	1
K232 Campagne	4	6	10	0	0	0	4	6	10
K28 Kraaiaarde	0	1	1	0	0	0	0	1	1
K291 Helsendries	6	1	7	0	0	0	6	1	7
K392 Heie	4	0	4	0	0	0	4	0	4
K40 Drie Leien	3	2	5	0	0	0	3	2	5
K512 Mijlpaal	4	11	15	0	0	0	4	11	15
K523 Paradijskouter	4	3	7	0	0	0	4	3	7
K534 Hoogland	4	3	7	0	0	0	4	3	7
K543 De Roos	1	0	1	0	0	0	1	0	1
K613 Oude Wee	6	4	10	0	0	0	6	4	10
K622 Heilig Huizeken	1	2	3	0	0	0	1	2	3
K630 Varendries	1	2	3	0	0	0	1	2	3
K632 Keuzestraat	0	1	1	0	0	0	0	1	1

Sector	Belgen			Vreemdelingen			Totaal		
	M	V	Totaal	M	V	Totaal	M	V	Totaal
K691 Prinsenhof	2	0	2	0	0	0	2	0	2
L00 Mariakerke Centrum	14	12	26	0	1	1	14	13	27
L011 Kolegem	9	11	20	0	1	1	9	12	21
L02 Kerkwijk	6	6	12	0	0	0	6	6	12
L03 Brug Zuidwest	2	1	3	0	0	0	2	1	3
L04 Brug Zuidoost	1	1	2	0	1	1	1	2	3
L051 Vijfhoek	9	11	20	0	1	1	9	12	21
L09 Mariakerke - Verspr bew	5	0	5	0	0	0	5	0	5
L112 Maeswal	5	5	10	0	0	0	5	5	10
L121 Rustoord	22	22	44	4	6	10	26	28	54
L30 Beekstraat - Kouter	1	2	3	0	0	0	1	2	3
M00 Wondelgem Centrum	11	14	25	0	0	0	11	14	25
M01 Westergem	12	14	26	0	1	1	12	15	27
M020 Kouterken (Wondelgem)	12	13	25	0	0	0	12	13	25
M03 Woestijnegoed - Molenhoek	13	10	23	1	0	1	14	10	24
M040 Gavers (Wondelgem)	5	0	5	0	0	0	5	0	5
M080 Lieve - Noord (Wondelgem)	0	1	1	0	0	0	0	1	1
M102 Van Bevereplein	30	43	73	1	3	4	31	46	77
M112 Steengoed	3	0	3	0	0	0	3	0	3
M173 Oude Lieve (Wondelgem)	1	1	2	0	0	0	1	1	2
M27 Wissenhagestraat	0	1	1	0	0	0	0	1	1
M37 Wondelgemse Meersen	11	3	14	1	0	1	12	3	15

d. Overlijdens

Sector	Belgen			Vreemdelingen			Totaal		
	M	V	Totaal	M	V	Totaal	M	V	Totaal
A00 Kuip	5	1	6	0	0	0	5	1	6
A01 Sint - Jacobs	20	17	37	0	0	0	20	17	37
A02 Kouter	1	8	9	0	0	0	1	8	9
A03 Patershol	2	1	3	0	1	1	2	2	4
A040 Briel	41	65	106	0	1	1	41	66	107
A05 Begijnhofdries	14	7	21	2	0	2	16	7	23
A10 Sint - Macharius	6	5	11	1	1	2	7	6	13
A13 Heernis	8	9	17	2	1	3	10	10	20
A20 Gent - Centrum - Zuid	7	6	13	0	0	0	7	6	13
A21 Visserij	0	1	1	0	0	0	0	1	1
A221 Brusselse Poort	7	8	15	1	0	1	8	8	16
A23 Zuidpark	5	16	21	0	0	0	5	16	21
A24 Dierentuin	10	20	30	0	0	0	10	20	30
A31 Nederkouter	4	23	27	0	0	0	4	23	27
A321 Sint - Pieters	11	26	37	0	0	0	11	26	37
A33 Heuvelpoort	19	24	43	0	0	0	19	24	43
A342 Citadelpark	4	2	6	0	0	0	4	2	6
A35 Station	24	10	34	0	0	0	24	10	34
A40 Ganzendries	6	8	14	0	0	0	6	8	14
A410 Patijntje	1	2	3	0	0	0	1	2	3
A42 Neermeersen	31	46	77	2	0	2	33	46	79
A45 Groene Vallei	12	6	18	0	0	0	12	6	18
A46 Blaarmeersen	1	0	1	0	0	0	1	0	1
A50 Drongensteenweg	15	16	31	3	1	4	18	17	35
A51 Malem	8	2	10	0	0	0	8	2	10
A521 Brugse Poort	19	12	31	1	1	2	20	13	33
A531 Rooigem	6	7	13	1	1	2	7	8	15
A542 Groendreef	5	3	8	0	1	1	5	4	9
A60 Voormuide	7	4	11	0	0	0	7	4	11
A62 Ham	10	2	12	1	1	2	11	3	14
A63 Tolhuis	9	3	12	5	2	7	14	5	19
A64 Blaisantvest	3	4	7	2	2	4	5	6	11
A711 Ekkergem	4	7	11	1	0	1	5	7	12
A722 Bijloke	15	49	64	0	0	0	15	49	64
A731 Galgenberg	9	10	19	1	0	1	10	10	20
A742 Pekelharing	5	3	8	1	0	1	6	3	9
A801 Wondelgemstraat	12	7	19	2	0	2	14	7	21
A812 Rabot	10	11	21	0	0	0	10	11	21
A873 Rabot Station	6	6	12	0	0	0	6	6	12
B12 Over de Meersstraat	1	0	1	0	0	0	1	0	1
B301 Sint - Pieters - Aalst	17	33	50	0	0	0	17	33	50
B312 De Smet - De Naeyer	4	0	4	0	0	0	4	0	4
B321 Kauwplein	5	6	11	0	0	0	5	6	11
B331 De Sterre	4	3	7	0	0	0	4	3	7
B354 Aigem	0	2	2	0	0	0	0	2	2
B411 Ottergemse Dries	6	2	8	1	1	2	7	3	10
B433 Steenakker	21	3	24	1	0	1	22	3	25

Sector	Belgen			Vreemdelingen			Totaal		
	M	V	Totaal	M	V	Totaal	M	V	Totaal
B443 Nieuw Gent	24	19	43	2	0	2	26	19	45
B452 Sint - Alois	1	1	2	0	0	0	1	1	2
B472 Groothandelsmarkt	1	0	1	0	0	0	1	0	1
C710 Afrikalaan	5	6	11	0	0	0	5	6	11
C72 Muidebrug	2	8	10	0	1	1	2	9	11
C800 Muide	10	7	17	0	0	0	10	7	17
C811 Meulestede	11	6	17	0	0	0	11	6	17
C832 Port Arthur	6	3	9	0	0	0	6	3	9
D001 Oostakker Centrum	22	39	61	0	0	0	22	39	61
D012 Wittewalle	3	2	5	0	0	0	3	2	5
D023 Mager Goed	5	3	8	0	0	0	5	3	8
D032 Walput	1	3	4	0	0	0	1	3	4
D084 Drie Zwaantjes	2	2	4	0	0	0	2	2	4
D10 Lourdes	20	15	35	0	0	0	20	15	35
D181 Krijte	4	1	5	0	0	0	4	1	5
D212 Goedlevenstraat	0	1	1	0	0	0	0	1	1
D41 J.F. Kennedylaan	2	1	3	0	0	0	2	1	3
D50 Desteldonk - Dorp	3	2	5	0	0	0	3	2	5
D60 Sint - Kruis - Winkel	7	1	8	0	0	0	7	1	8
D69 Mendonk	1	0	1	0	0	0	1	0	1
E00 St-Amandsberg Centr	10	10	20	0	0	0	10	10	20
E01 Sint - Baafskouter	20	5	25	1	0	1	21	5	26
E021 Groot Begijnhof	18	10	28	1	1	2	19	11	30
E031 Syngemkouter	17	22	39	0	0	0	17	22	39
E042 Scheldestraat	16	11	27	1	0	1	17	11	28
E052 Rozebroeken	16	42	58	0	0	0	16	42	58
E10 Westveld - Kern	23	9	32	0	0	0	23	9	32
E201 Oude Bareel - Kern	2	2	4	0	0	0	2	2	4
E222 Achtendries	3	2	5	0	0	0	3	2	5
E283 Voordestraat	0	2	2	0	0	0	0	2	2
E29 Oude Bareel	3	1	4	0	0	0	3	1	4
E31 Scheldeoord	12	11	23	0	0	0	12	11	23
E32 Dampoort	9	7	16	2	2	4	11	9	20
E331 Sint - Bernadette	9	8	17	0	0	0	9	8	17
F001 Gentbrugge - Centrum	17	30	47	1	0	1	18	30	48
F01 Dries	12	12	24	0	0	0	12	12	24
F091 Zwarte Fles	1	0	1	0	0	0	1	0	1
F110 Sportplein	12	7	19	0	0	0	12	7	19
F121 Vogelhoek	15	11	26	0	0	0	15	11	26
F132 Coninxdonk	2	0	2	0	0	0	2	0	2
G00 Ledeberg - Centrum	26	15	41	0	1	1	26	16	42
G01 Flora	10	2	12	0	0	0	10	2	12
G022 Keizerspark	2	5	7	0	0	0	2	5	7
G031 Eindeke	2	8	10	0	0	0	2	8	10
G042 Belle Vue	5	4	9	1	0	1	6	4	10
G101 L. Vanhouttebuurt (St-Ant)	16	8	24	0	0	0	16	8	24
G112 De Naeyerdreef	16	34	50	0	0	0	16	34	50
G123 Moscou	2	1	3	0	0	0	2	1	3
G200 Merelbeke Station	3	3	6	0	0	0	3	3	6

Sector	Belgen			Vreemdelingen			Totaal		
	M	V	Totaal	M	V	Totaal	M	V	Totaal
H001 Zwijnaarde - Centrum	15	19	34	0	1	1	15	20	35
H01 Roosken	2	2	4	0	0	0	2	2	4
H020 Hutsepot	1	1	2	0	0	0	1	1	2
H042 T Schaarken	5	3	8	0	0	0	5	3	8
H053 Ter Linden	1	1	2	0	0	0	1	1	2
H091 Zonneput	1	0	1	0	0	0	1	0	1
H171 Zwijnaarde - Industrie	2	1	3	1	0	1	3	1	4
H210 Rijvissche	2	1	3	0	0	0	2	1	3
H220 Paolalaan	0	1	1	0	0	0	0	1	1
H310 Klosse	1	0	1	0	0	0	1	0	1
H325 Hoedjen	0	2	2	0	0	0	0	2	2
J00 St-Denijs-Westr-Centr	10	25	35	0	0	0	10	25	35
J010 Drie Sleutels	4	4	8	1	0	1	5	4	9
J022 Vierschaar	4	1	5	0	0	0	4	1	5
J081 Puttenhove	1	0	1	0	0	0	1	0	1
J091 Rosdam	1	0	1	0	0	0	1	0	1
J100 Maalte	4	3	7	0	0	0	4	3	7
J11 Steenaarde	5	3	8	0	0	0	5	3	8
J172 Bugten	1	0	1	0	0	0	1	0	1
J200 Afsnee - Centrum	2	0	2	0	0	0	2	0	2
J280 Kouter (Sint-Denijs)	2	0	2	0	0	0	2	0	2
J290 Goedinge	1	0	1	0	0	0	1	0	1
K001 Drongen Dorp	3	2	5	0	0	0	3	2	5
K011 Eikendreef	2	1	3	0	0	0	2	1	3
K022 Oude Abdij	2	1	3	1	0	1	3	1	4
K10 Baarle Dorp	13	22	35	0	0	0	13	22	35
K11 Noordhout	0	1	1	0	0	0	0	1	1
K12 Baarlevelde	0	2	2	0	0	0	0	2	2
K132 Gaverland	2	2	4	0	0	0	2	2	4
K143 Ter Rivieren	1	0	1	0	0	0	1	0	1
K191 Vierlinden	1	1	2	0	0	0	1	1	2
K201 Luchteren	1	1	2	0	0	0	1	1	2
K21 Halewijn	1	0	1	0	0	0	1	0	1
K232 Campagne	2	2	4	0	0	0	2	2	4
K28 Kraaiaarde	1	0	1	0	0	0	1	0	1
K291 Helsendries	4	2	6	0	0	0	4	2	6
K40 Drie Leien	2	6	8	0	0	0	2	6	8
K49 Assels	1	0	1	0	0	0	1	0	1
K512 Mijlpaal	2	3	5	0	0	0	2	3	5
K523 Paradijskouter	0	4	4	0	0	0	0	4	4
K534 Hoogland	1	2	3	0	0	0	1	2	3
K543 De Roos	2	0	2	0	0	0	2	0	2
K613 Oude Wee	5	1	6	0	0	0	5	1	6
K622 Heilig Huizeken	1	2	3	0	0	0	1	2	3
K630 Varendries	4	2	6	0	0	0	4	2	6
K691 Prinsenhof	1	0	1	0	0	0	1	0	1
L00 Mariakerke Centrum	13	7	20	1	0	1	14	7	21
L011 Kolegem	11	17	28	1	0	1	12	17	29

Sector	Belgen			Vreemdelingen			Totaal		
	M	V	Totaal	M	V	Totaal	M	V	Totaal
L02 Kerkwijk	3	3	6	0	0	0	3	3	6
L03 Brug Zuidwest	1	1	2	0	0	0	1	1	2
L04 Brug Zuidoost	1	1	2	0	0	0	1	1	2
L051 Vijfhoek	7	6	13	1	0	1	8	6	14
L09 Mariakerke - Verspr bew	1	2	3	0	0	0	1	2	3
L112 Maeswal	2	3	5	0	0	0	2	3	5
L121 Rustoord	14	10	24	0	0	0	14	10	24
L30 Beekstraat - Kouter	6	2	8	0	0	0	6	2	8
M00 Wondelgem Centrum	16	23	39	0	0	0	16	23	39
M01 Westergem	9	9	18	1	0	1	10	9	19
M020 Kouterken (Wondelgem)	12	9	21	0	0	0	12	9	21
M03 Woestijnegoed - Molenhoek	15	18	33	0	0	0	15	18	33
M040 Gavers (Won)	6	5	11	0	0	0	6	5	11
M052 Houtjen	0	1	1	0	0	0	0	1	1
M102 Van Bevereplein	23	19	42	1	1	2	24	20	44
M112 Steengoed	4	1	5	0	0	0	4	1	5
M173 Oude Lieve (Won)	1	0	1	0	0	0	1	0	1
M37 Wondelgemse Meersen	2	3	5	0	0	0	2	3	5
M472 Langerbrugge	0	1	1	0	0	0	0	1	1
M49 Pachtgoed	1	0	1	0	0	0	1	0	1

Inhoudsopgave

1. EVOLUTIE EN SAMENSTELLING VAN DE BEVOLKING	5
1.1. TOTALE BEVOLKING NAAR GESLACHT EN NATIONALITEIT	5
PERCENTAGE VREEMDELINGEN / TOTALE BEVOLKING.	5
1.2. EVOLUTIE VAN HET BEVOLKINGSAANTAL :	6
BELGEN - VREEMDELINGEN	6
1.3. HISTORISCHE EVOLUTIE VAN HET TOTALE BEVOLKINGSAANTAL	6
(GRENZEN VÓÓR EN NA DE GEMEENTENFUSIE IN 1977)	6
1.4. BEVOLKING NAAR LEEFTIJDSCLASSE EN GESLACHT:	7
BELGEN, VREEMDELINGEN EN TOTALE BEVOLKING.	7
(31 DECEMBER 2004).	7
1.5. GEMIDDELDE LEEFTIJD NAAR GESLACHT EN NATIONALITEIT	7
1.6. BEVOLKING NAAR LEEFTIJDSCLASSE EN GESLACHT	8
(31 DECEMBER 2004)	8
1.7. AANDEEL VAN 3 LEEFTIJDGROEPEN	9
(0 - 19 JAAR, 20 - 64 JAAR, 65 JAAR EN OUDER) IN DE TOTALE BEVOLKING (IN %)	9
AANDEEL VAN 3 LEEFTIJDGROEPEN	10
(0-19 JAAR, 20-64 JAAR EN 65 JAAR EN OUDER) IN DE TOTALE BEVOLKING (BELGEN - VREEMDELINGEN) -	10
DIAGRAM	10
1.8. BEVOLKING PER ADMINISTRATIEF DIENSTENCENTRUM. BELGEN, VREEMDELINGEN EN TOTALE	
BEVOLKING, PER GESLACHT (31/12/2004)	11
1.9. BEVOLKINGSEVOLUTIE PER ADMINISTRATIEF DIENSTENCENTRUM.	12
BELGEN, VREEMDELINGEN EN TOTALE BEVOLKING, PER GESLACHT	12
1.10. BEVOLKING PER ADMINISTRATIEF DIENSTENCENTRUM (31/12/2004)	16
1.11. BEVOLKING PER DEELGEMEENTE. BELGEN, VREEMDELINGEN EN	17
TOTALE BEVOLKING, PER GESLACHT (31/12/2004)	17
1.12. BEVOLKINGSEVOLUTIE PER DEELGEMEENTE (GRENZEN VÓÓR DE FUSIE)	18
BELGEN, VREEMDELINGEN EN TOTALE BEVOLKING	18
1.13. HISTORISCHE EVOLUTIE VAN HET TOTALE BEVOLKINGSAANTAL	22
PER DEELGEMEENTE (GRENZEN VÓÓR DE FUSIE)	22
1.14. BEVOLKINGSEVOLUTIE IN DE DEELGEMEENTE T.O.V. DE FUSIE VAN 1977 (ABS. EN PROC.)	23
1.15. BEVOLKINGSEVOLUTIE VAN DE DEELGEMEENTEN T.O.V. GENT-CENTRUM SEDERT DE FUSIE VAN	
1977	23
1.16. BEVOLKINGSAANTAL PER LEEFTIJDSCLASSE PER DEELGEMEENTE (ABSOLUUT)	24
1.17. BEVOLKINGSDICHTHEID PER DEELGEMEENTE (INW/KM ²)	25
1.18. MIGRATIES PER DEELGEMEENTE 2004	26
1.19. INTERNE MUTATIES PER DEELGEMEENTE 2004	28
2. NATUURLIJKE GROEI VAN DE BEVOLKING	29
2.1. COMPONENTEN VAN DE LOOP VAN DE BEVOLKING	29
2.1.1. EVOLUTIE VAN DE NATUURLIJKE GROEI (ABSOLUUT)	30
2.1.2. EVOLUTIE VAN DE NATUURLIJKE GROEI (ABS.)	31
2.2. GEBOORTENEVOLUTIE EN VRUCHTBAARHEID	32
2.2.1. AANTAL GEBOORTEN NAAR GESLACHT. BRUTO-GEBOORTECIJFER	32
(IN PROMILLE).	32
2.2.2. AANTAL GEBOORTEN EN BRUTO-GEBOORTECIJFER (IN PROMILLE) :	33
BELGEN, VREEMDELINGEN EN TOTALE BEVOLKING	33

2.2.3. ALGEMEEN VRUCHTBAARHEIDSCIJFER (GFR) (IN PROMILLE) :	33
BELGEN, VREEMDELINGEN, TOTALE BEVOLKING.	33
2.2.4. ALGEMEEN VRUCHTBAARHEIDSCIJFER (GFR) (IN PROMILLE) :	34
BELGEN, VREEMDELINGEN, TOTALE BEVOLKING.(LIJNDIAGRAM)	34
2.2.5. TOTAAL VRUCHTBAARHEIDSCIJFER (TFR) EN	34
BRUTO- REPRODUKTIECIJFER VAN KUCZINSKI (KB) 2004.	34
BELGEN EN VREEMDELINGEN.	34
2.2.6. AANTAL GEBOORTEN NAAR LEEFTIJD VAN DE MOEDER	35
BELGEN EN VREEMDELINGEN. JAAR 2004	35
2.2.7. LEEFTIJDSSPECIFIEK VRUCHTBAARHEIDSCIJFER (IN PROMILLE)	35
BELGEN EN VREEMDELINGEN. JAAR 2004.	35
2.3. OVERLIJDENS EN STERFTECIJFER	36
2.3.1. AANTAL OVERLIJDENS NAAR GESLACHT. BRUTO-STERFTECIJFER	36
(IN PROMILLE).	36
2.3.2. AANTAL OVERLIJDENS EN BRUTO-STERFTECIJFER (IN PROMILLE) :	37
BELGEN, VREEMDELINGEN EN TOTALE BEVOLKING.	37
2.3.3. LEEFTIJDSSPECIFIEKE STERFTECIJFERS* (IN PROMILLE)	37
PER GESLACHT. JAAR 2004.	37
2.3.4. MEDIANE LEEFTIJD(*) BIJ OVERLIJDEN, PER GESLACHT	38
2.3.5. MEDIANE LEEFTIJD (*) BIJ OVERLIJDEN, PER GESLACHT	38
(STAAFDIAGRAM)	38
2.3.6. BRUTO-GEBOORTECIJFER (CBR) EN BRUTO-STERFTECIJFER (CDR)	39
IN PROMILLE	39
3. HUWELIJKEN EN ECHTSCHEIDINGEN	40
<hr/>	
3.1. AANTAL HUWELIJKEN EN ECHTSCHEIDINGEN	40
3.2. BRUTO-HUWELIJKSCIJFER (BHC) EN BRUTO-ECHTSCHEIDINGSCIJFER	41
(BEC) IN PROMILLE (T.O.V. DE TOTALE BEVOLKING)	41
3.3. VERHOUDING VAN HET AANTAL ECHTSCHEIDINGEN TOT HET AANTAL	41
HUWELIJKEN (IN %)	41
3.4. BEVOLKINGSINDELING NAAR BURGERLIJKE STAND, GESLACHT EN LEEFTIJD	42
3.5. BEVOLKING NAAR BURGERLIJKE STAND	42
3.6. BEVOLKING NAAR BURGERLIJKE STAND EN LEEFTIJD	43
3.6. WETTELIJKE SAMENWOONST NAAR GESLACHT (EVOLUTIE)	43
4. MIGRATIES	44
<hr/>	
4.1. MIGRATIES VANUIT EN NAAR GENT IN 2004. (*)	44
4.2. IMMIGRATIE IN 2004 VOLGENS HERKOMST : BELGISCHE ARRONDISSEMENTEN EN PROVINCIES,	
BUITENLAND EN ONBEKENDE HERKOMST ; BELGEN/VREEMDELINGEN, PER GESLACHT.	45
4.3. EMIGRATIE IN 2004 VOLGENS BESTEMMING : BELGISCHE ARRONDISSEMENTEN EN PROVINCIES,	
BUITENLAND EN ONBEKEND : BELGEN/VREEMDELINGEN, PER GESLACHT.	47
4.4. MIGRATIESALDI PER HERKOMST / BESTEMMING : BELGISCHE ARRONDISSEMENTEN EN PROVINCIES,	
BUITENLAND EN ONBEKEND ; BELGEN / VREEMDELINGEN PER GESLACHT	49
4.5. EVOLUTIE IMMIGRATIE, EMIGRATIE EN MIGRATIESALDO (NAAR NATIONALITEIT)	51
4.6.TOTALE IMMIGRATIE EN TOTALE EMIGRATIE (LIJNDIAGRAMMEN)	52
4.6.1. IMMIGRATIES EN EMIGRATIES - EVOLUTIE	52
4.6.2. MIGRATIESALDI NAAR NATIONALITEIT - EVOLUTIE	52
4.7. IMMIGRATIE, EMIGRATIE, EN MIGRATIESALDO VANUIT EN NAAR HET BINNENLAND EN AMBTSHALVE	
AFVOERING, NAAR NATIONALITEIT.	53
4.8. IMMIGRATIE, EMIGRATIE, EN MIGRATIESALDO VANUIT EN NAAR HET BUITENLAND, NAAR	
NATIONALITEIT.	54
4.9. IMMIGRATIES VANUIT DE BELGISCHE PROVINCIES (PER JAAR)	55

4.10. EMIGRATIES NAAR DE BELGISCHE PROVINCIES (PER JAAR)	56
4.11. MIGRATIES IN 2004 NAAR EN VANUIT DE GEMEENTEN VAN HET ARRONDISSEMENT GENT	57
4.12. MIGRATIES IN 2004 VANUIT EN NAAR BELGISCHE PROVINCIES	58
4.13. MIGRATIES IN 2004 VANUIT EN NAAR DE OOSTVLAAMSE ARRONDISSEMENTEN	59
4.14. IMMIGRATIE, EMIGRATIE EN MIGRATIESALDO VANUIT EN NAAR ARRONDISSEMENT GENT, NAAR GESLACHT	60
4.15. IMMIGRATIE PER LEEFTIJDKLASSE	61
4.16. EMIGRATIE PER LEEFTIJDKLASSE	61
5. NATIONALITEITSWIJZIGING	62
5.1. VERLIES EN VERKRIJGING VAN DE BELGISCHE NATIONALITEIT DOOR INWONERS VAN GENT.	62
5.2. VERKRIJGING VAN DE BELGISCHE NATIONALITEIT DOOR DE INWONERS VAN GENT	63
5.3. SPECIFICATIE VAN DE WIJZIGING NAAR DE BELGISCHE NATIONALITEIT - 2004	63
6. BEVOLKING VAN VREEMDE NATIONALITEIT	64
6.1. AANTAL VREEMDELINGEN PER NATIONALITEIT, GESLACHT EN REGISTER VAN INSCHRIJVING (31 DECEMBER 2004).	64
AANTAL VREEMDELINGEN PER CONTINENT, EVOLUTIE	67
6.2. EVOLUTIE VAN HET AANTAL VREEMDELINGEN UIT DE LIDSTATEN VAN DE EUROPESE UNIE PER NATIONALITEIT	68
6.3. AANTAL VREEMDELINGEN UIT DE MAGHREBLANDEN EN UIT TURKIJE. PER NATIONALITEIT	69
6.4. AANTAL VREEMDELINGEN UIT DE EUROPESE UNIE, DE MAGHREBLANDEN EN TURKIJE	70
6.5. IMMIGRATIE EN EMIGRATIE VAN VREEMDELINGEN PER REGIO EN NATIONALITEIT (JAAR 2004)	71
6.6. EVOLUTIE VAN DE MIGRATIES VAN VREEMDELINGEN PER CONTINENT (NATIONALITEIT)	77
6.7. EVOLUTIE VAN DE IMMIGRATIES UIT <u>BUITENLAND</u> VAN VREEMDELINGEN PER REGIO (NATIONALITEIT)	79
7. GEZINSSAMENSTELLING	80
7.1. AANTAL GEZINSHOOFDEN VOLGENS BURGERLIJKE STAND EN AANTAL KINDEREN - 2004	80
7.2. AANTAL GEZINSHOOFDEN VOLGENS AANTAL KINDEREN (EVOLUTIE)	80
7.3. AANTAL GEZINSHOOFDEN VOLGENS GEZINSGROOTTE (EVOLUTIE)	81
8. BEVOLKING PER STATISTISCHE SECTOR (31/12/2004)	82
8.1. BEVOLKINGSSAMENSTELLING PER STATISTISCHE SECTOR. BELGEN EN VREEMDELINGEN	82
8.2. BEVOLKINGSSAMENSTELLING PER STATISTISCHE SECTOR. EVOLUTIE	86
8.3. BEVOLKINGSDICHTHEID PER STATISTISCHE SECTOR. (INW/KM ²)	90
8.4. BEVOLKINGSSAMENSTELLING PER STATISTISCHE SECTOR - KAARTEN	95
8.5. BEVOLKINGSSAMENSTELLING PER STATISTISCHE SECTOR PER LEEFTIJDKLASSE (0-19, 20-64, 65+)	99
8.6. GEMIDDELDE LEEFTIJD PER STATISTISCHE SECTOR	103
8.7. MIGRATIES PER STATISTISCHE SECTOR	108
INHOUDSOPGAVE	124