

## Bronnen

Tot 1989 waren de gepubliceerde cijfers inzake het bevolkingsaantal gesteund op de gegevens uit het bevolkingsbestand, verwerkt door CEVI. Deze gegevens werden ook aangegeven aan het Nationaal Instituut voor de Statistiek, dat ze gebruikte bij de officiële bepaling van de loop van de bevolking van de gemeenten.

Voor het vaststellen van het officiële bevolkingsaantal van de gemeenten is het N.I.S. evenwel sedert 31.12.1988 overgeschakeld naar gegevens uit het Rijksregister. Om diverse redenen wijken deze gegevens licht af van de voorheen gebruikte.

Om een optimale vergelijkbaarheid met de nationale gegevens te waarborgen, zijn de hier gepubliceerde gegevens vanaf 1990 eveneens gebaseerd op de cijfers, verstrekt door het Rijksregister. Uiteraard hield die overstap in dat een statistische correctie moest worden toegepast op de loop van de bevolking in 1990.

Vanaf 1 februari 1995 worden de asielzoekers ingeschreven in het Wachtregister. Conform met de nationale onderrichtingen (B.S. 29/11/95) worden de vreemdelingen die in het Wachtregister zijn ingeschreven vanaf 1995 niet meegeteld voor het bepalen van het jaarlijks bevolkingscijfer.

## Symbolen en afkortingen

ÍÍÍÍÍ Een dubbele lijn tussen verschillende jaren duidt op een fusie van gemeenten. Alle gegevens hebben immers betrekking op de Stad Gent in haar administratieve betekenis, zodat een fusie-operatie onvermijdelijk een sprong in de gegevens te zien geeft.

CBR bruto-geboortecijfer (Crude Birth Rate)

CDR bruto-sterftcijfer (Crude Death Rate)

GFR algemeen vruchtbaarheidscijfer (General Fertility Rate)

N/A geen gegevens beschikbaar (non-available).

TFR totaal vruchtbaarheidscijfer (Total Fertility Rate)

Tenzij anders vermeld, hebben cijfers inzake de samenstelling van de bevolking steeds betrekking op de toestand op 31 december van het gegeven jaar.

## Samenstelling :

### Dienst Bevolking

Bureau voor Informatieverwerking  
Woodrow Wilsonplein 1  
9000 Gent  
☎ 09/266.72.33

contactpersonen : Filip de Brabander  
Lieve Devos

## 1. Evolutie en samenstelling van de Bevolking

### 1.1. Totale bevolking naar geslacht en nationaliteit Percentage Vreemdelingen / totale bevolking.

jaar	Belgen			vreemdelingen				Totaal		
	M	V	TOT	M	V	TOT	PCT.	M	V	TOT
1960	73078	82822	155900	1738	1418	3156	1,98	74816	84240	159056
1961	72630	82036	154666	1738	1407	3145	1,99	74368	83443	157811
1962	71974	81322	153296	1790	1413	3203	2,05	73764	82735	156499
1963	71677	81039	152716	1855	1380	3235	2,07	73532	82419	155951
1964	71262	80491	151753	2012	1387	3399	2,19	73274	81878	155152
1965	72254	81440	153694	2566	1574	4140	2,62	74820	83014	157834
1966	71464	80657	152121	3106	1821	4927	3,14	74570	82478	157048
1967	70663	79853	150516	3253	1948	5201	3,34	73916	81801	155717
1968	N/A	N/A	148236	N/A	N/A	5065	3,3	72562	80739	153301
1969	N/A	N/A	146377	N/A	N/A	5237	3,45	71760	79854	151614
1970	67457	76392	143849	2964	2047	5011	3,37	70421	78439	148860
1971	N/A	N/A	142277	N/A	N/A	5889	3,97	70143	78023	148166
1972	N/A	N/A	N/A	N/A	N/A	N/A	N/A	69262	76965	146227
1973	64418	73239	137657	3943	2868	6811	4,71	68361	76107	144468
1974	63502	72084	135586	4992	3552	8544	5,93	68494	75636	144130
1975	62229	70548	132777	5577	4197	9774	6,86	67806	74745	142551
1976	60756	69018	129774	5718	4320	10038	7,18	66474	73338	139812
1977	111139	122391	233530	7122	5519	12641	5,14	118261	127910	246171
1978	109673	121016	230689	7228	5606	12834	5,27	116901	126622	243523
1979	108417	119836	228253	7598	5844	13442	5,56	116015	125680	241695
1980	107249	118631	225880	7937	6142	14079	5,87	115186	124773	239959
1981	106345	117660	224005	7622	6060	13682	5,76	113967	123720	237687
1982	105559	116758	222317	7776	6447	14223	6,01	113335	123205	236540
1983	105014	116249	221263	7804	6334	14138	6,01	112818	122583	235401
1984	104415	115668	220083	8072	6498	14570	6,21	112487	122166	234653
1985	104564	115628	220192	7852	6207	14059	6,00	112416	121835	234251
1986	104081	114863	218944	8386	6526	14912	6,38	112467	121389	233856
1987	103527	114198	217725	8206	6689	14895	6,40	111733	120887	232620
1988	102914	113334	216248	8092	6704	14796	6,40	111006	120038	231044
1989	102468	112712	215180	8514	7068	15582	6,75	110982	119780	230762
1990	102031	111777	213808	9085	7531	16616	7,21	111116	119308	230424
1991	101633	111137	212770	9467	7875	17342	7,54	111100	119012	230112
1992	101321	110690	212011	9700	8088	17788	7,74	111021	118778	229799
1993	100870	109845	210715	9644	8028	17672	7,74	110514	117873	228387
1994	100659	109374	210033	9432	7991	17423	7,66	110091	117365	227456
1995	100409	108811	209220	9133	8083	17216	7,60	109542	116894	226436
1996	100035	108308	208343	8978	8072	17050	7,56	109013	116380	225393
1997	99859	107799	207658	8856	7999	16855	7,51	108715	115798	224513
1998	99968	107456	207424	8676	7883	16559	7,40	108644	115339	223983

**1.2. Evolutie van het bevolkingsaantal :  
Belgen - Vreemdelingen**

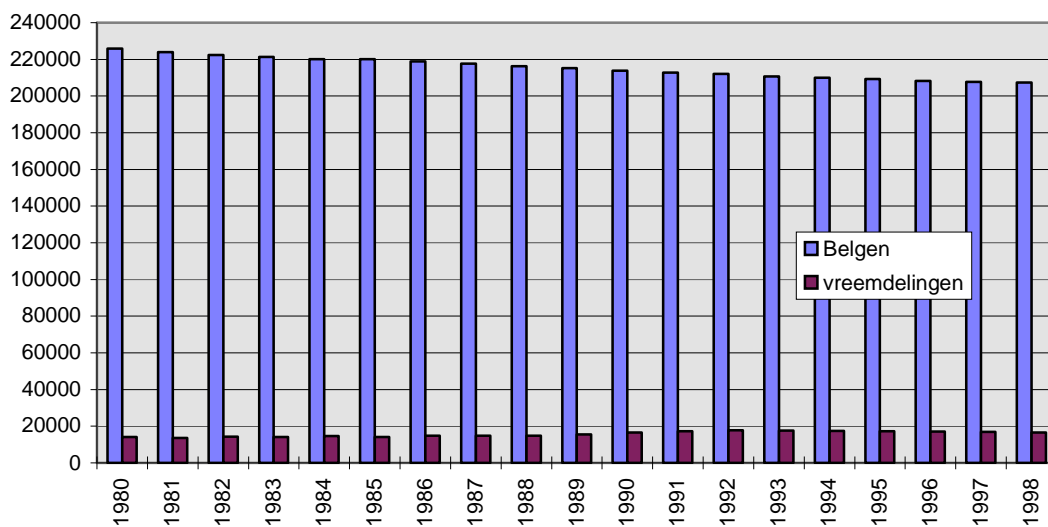

**1.3. Historische evolutie van het totale bevolkingsaantal  
(grenzen vóór en na de gemeentefusie in 1977)**

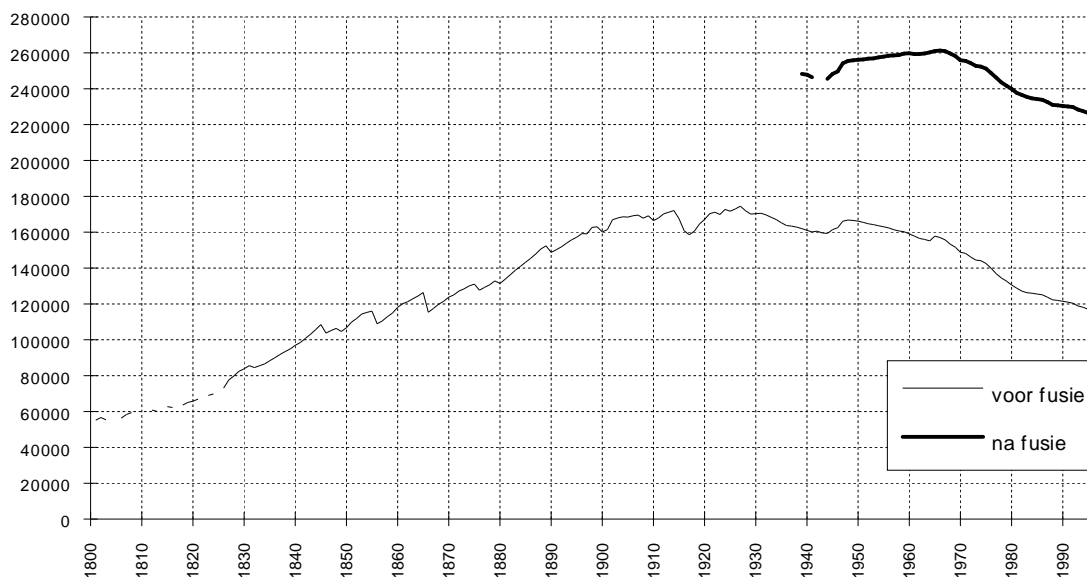

**1.4. Bevolking naar leeftijdsklasse en geslacht:  
Belgen, vreemdelingen en totale bevolking.  
(31 december 1998).**

Leeftijd	Belgen			Vreemdelingen			Totaal		
	M	V	tot.	M	V	tot.	M	V	tot.
0-4	5637	5485	11122	595	617	1212	6232	6102	12334
5-9	5530	5265	10795	650	664	1314	6180	5929	12109
10-14	5288	4904	10192	522	489	1011	5810	5393	11203
15-19	5466	5259	10725	595	628	1223	6061	5887	11948
20-24	6376	6306	12682	630	825	1455	7006	7131	14137
25-29	8237	7933	16170	1132	1060	2192	9369	8993	18362
30-34	8242	7672	15914	1127	919	2046	9369	8591	17960
35-39	8001	7618	15619	852	707	1559	8853	8325	17178
40-44	7490	7354	14844	622	529	1151	8112	7883	15995
45-49	6861	6673	13534	510	403	913	7371	7076	14447
50-54	6377	6634	13011	398	303	701	6775	6937	13712
55-59	5123	5529	10652	394	213	607	5517	5742	11259
60-64	5429	6130	11559	249	172	421	5678	6302	11980
65-69	5265	6481	11746	189	132	321	5454	6613	12067
70-74	4370	6114	10484	94	87	181	4464	6201	10665
75-79	3597	5602	9199	76	77	153	3673	5679	9352
80-84	1409	2967	4376	26	29	55	1435	2996	4431
85-89	944	2356	3300	10	23	33	954	2379	3333
90-94	280	941	1221	4	5	9	284	946	1230
95-99	44	215	259	1	1	2	45	216	261
100 +	2	18	20	0	0	0	2	18	20
<b>totaal</b>	<b>99968</b>	<b>107456</b>	<b>207424</b>	<b>8676</b>	<b>7883</b>	<b>16559</b>	<b>108644</b>	<b>115339</b>	<b>223983</b>

**1.5. Gemiddelde leeftijd naar geslacht en nationaliteit  
(31 december 1998)**

Leeftijd	Belgen			Vreemdelingen			Totaal		
	M	V	tot.	M	V	tot.	M	V	tot.
<b>GEM.*</b>	38,99	42,85	40,99	31,16	29,06	30,16	38,37	41,90	40,19

\* = som(aantal per leeftijd x leeftijd)/aantal inwoners

**1.6. Bevolking naar leeftijdsklasse en geslacht  
(31 december 1998)**

**a) Belgen (mannen/vrouwen)**

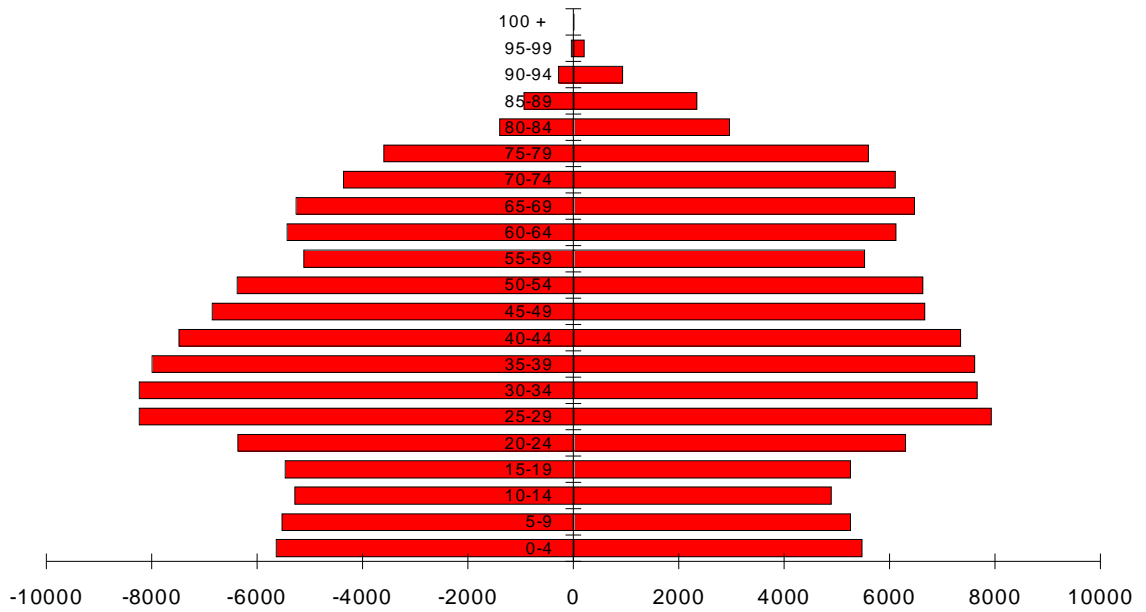

**b) Vreemdelingen (mannen/vrouwen)**

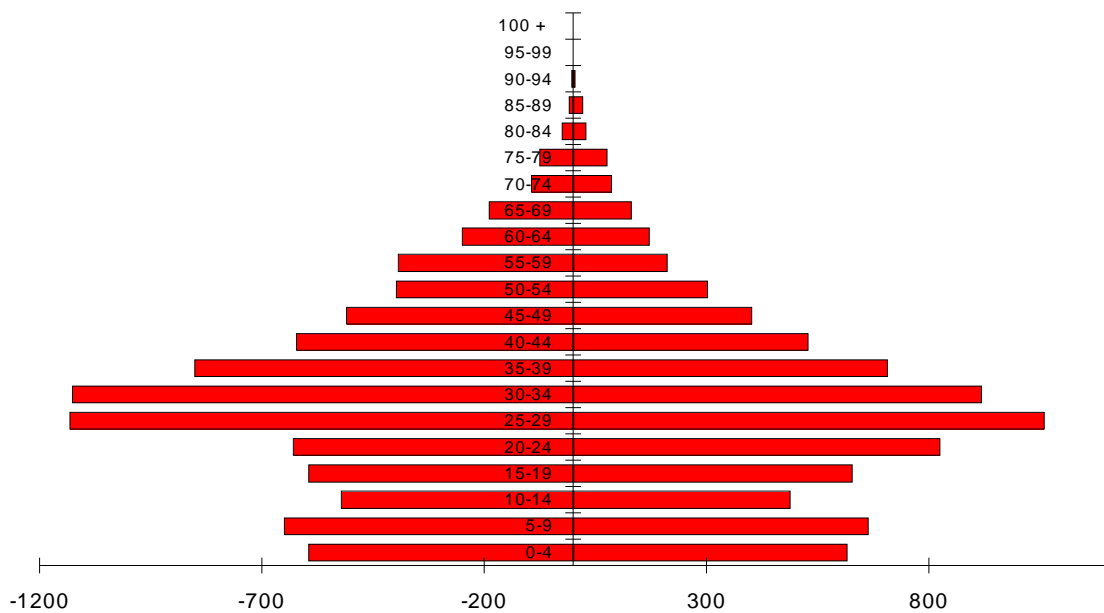

**1.7. Aandeel van 3 leeftijdsgroepen  
(0 - 19 jaar, 20 - 64 jaar, 65 jaar en ouder) in de totale  
bevolking (in %)**

<b>JAAR</b>	<b>0-19</b>	<b>20-64</b>	<b>65+</b>
1977	25,90	56,85	17,25
1978	25,60	57,03	17,37
1979	25,17	57,24	17,59
1980	24,84	57,67	17,49
1981	24,46	58,28	17,26
1982	24,09	59,06	16,85
1983	23,69	59,82	16,49
1984	23,17	60,36	16,47
1985	22,74	60,58	16,68
1986	22,34	60,81	16,85
1987	22,10	60,82	17,07
1988	21,93	60,75	17,32
1989	21,74	60,86	17,41
1990	21,51	60,97	17,52
1991	21,41	61,04	17,55
1992	21,39	61,03	17,59
1993	21,32	61	17,69
1994	21,34	60,84	17,81
1995	21,41	60,58	18,01
1996	21,43	60,36	18,21
1997	21,38	60,29	18,33
<b>1998</b>	<b>21,24</b>	<b>60,28</b>	<b>18,46</b>

**Aandeel van 3 leeftijdsgroepen  
(0-19 jaar, 20-64 jaar en 65 jaar en ouder) in de totale  
bevolking (Belgen - Vreemdelingen) - diagram**

**a) Belgen :**

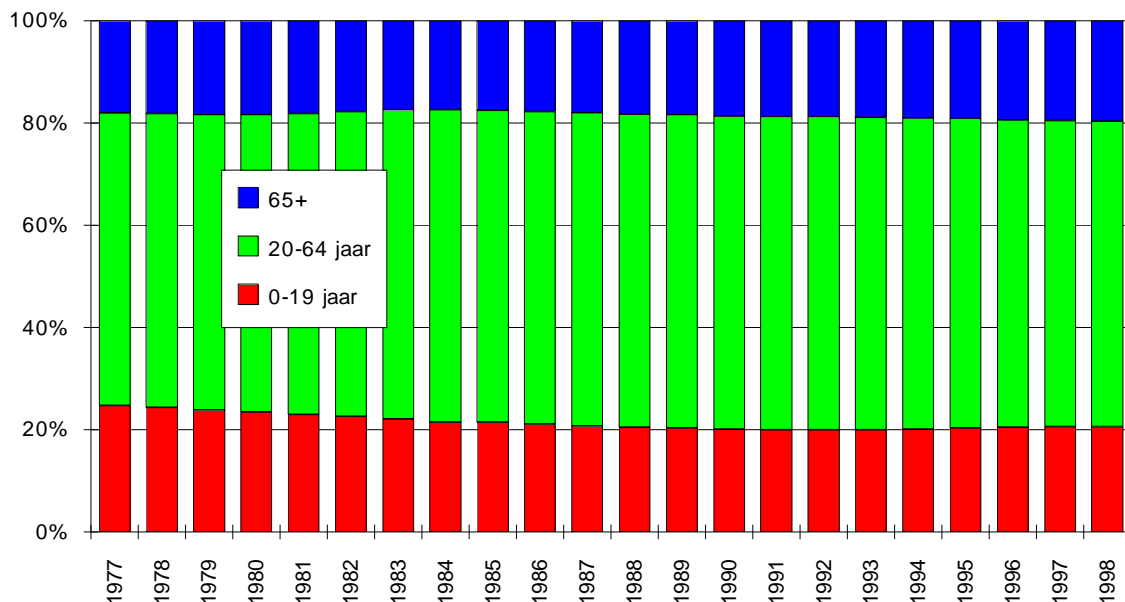

**b) Vreemdelingen :**

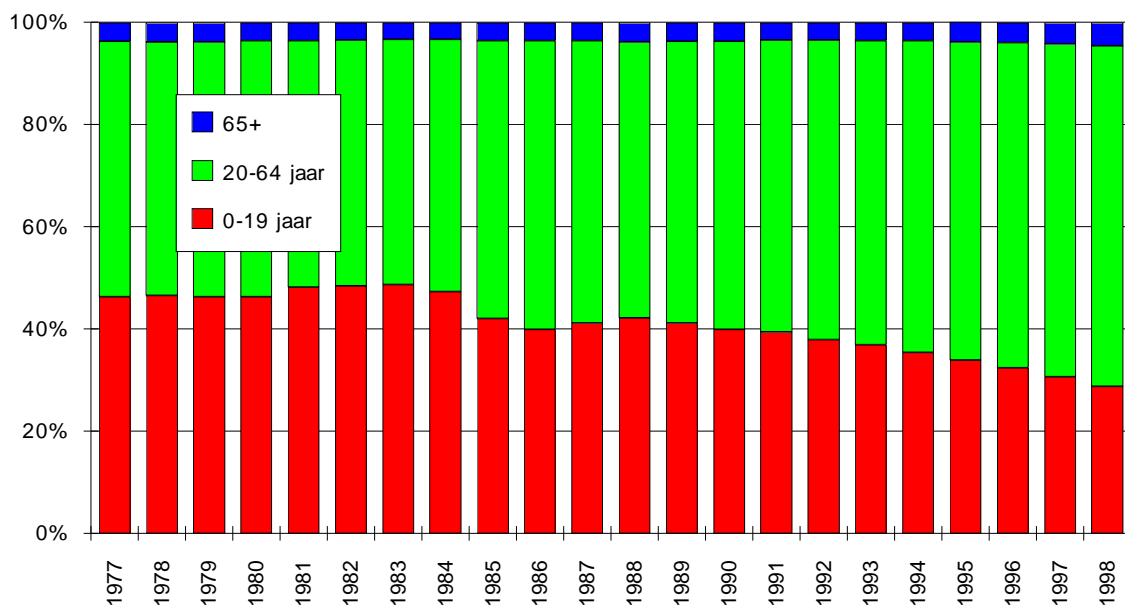

**1.8. Bevolking per administratief dienstencentrum.Belgen, vreemdelingen en totale bevolking, per geslacht (31/12/1998)**

dienstencentrum	Belgen			Vreemdelingen			totaal		
	M	V	tot.	M	V	tot.	M	V	tot.
Drongen	6262	6450	12712	75	47	122	6337	6497	12834
Gent-Centrum	31965	34788	66753	5005	4583	9588	36970	39371	76341
Gentbrugge	6764	7327	14091	172	151	323	6936	7478	14414
Ledeberg	5904	6293	12197	590	575	1165	6494	6868	13362
Mariakerke	6871	7190	14061	293	243	536	7164	7433	14597
Muide-Meulestede	2334	2394	4728	287	295	582	2621	2689	5310
Nieuw-Gent	6384	7343	13727	635	518	1153	7019	7861	14880
Oostakker	6482	6588	13070	135	85	220	6617	6673	13290
Sint-Amandsberg	11726	12884	24610	1026	955	1981	12752	13839	26591
Sint-Denijs-Westrem	2801	3207	6008	60	61	121	2861	3268	6129
Wondelgem	9142	9548	18690	348	329	677	9490	9877	19367
Zwijnaarde	3333	3444	6777	50	41	91	3383	3485	6868
<b>Totaal</b>	<b>99968</b>	<b>107456</b>	<b>207424</b>	<b>8676</b>	<b>7883</b>	<b>16559</b>	<b>108644</b>	<b>115339</b>	<b>223983</b>



**1.9. Bevolking per administratief dienstencentrum.  
(31/12/1998) - kaart**

**a) Totale bevolking :**

**b) Vreemdelingen :**

**1.10. Bevolkingsevolutie per administratief dienstencentrum.  
Belgen, vreemdelingen en totale bevolking, per geslacht**

jaar	Belgen			Vreemdelingen			Totaal		
	M	V	tot.	M	V	tot.	M	V	tot.

**DIENSTENCENTRUM : DRONGEN**

1985	5930	6022	11952	53	30	83	5983	6052	12035
1986	6029	6069	12098	47	26	73	6076	6095	12171
1987	6066	6175	12241	53	28	81	6119	6203	12322
1988	6119	6224	12343	51	31	82	6170	6255	12425
1989	6139	6262	12401	54	27	81	6193	6289	12482
1990	6169	6279	12448	60	32	92	6229	6311	12540
1991	6228	6328	12556	65	43	108	6293	6371	12664
1992	6267	6380	12647	70	42	112	6337	6422	12759
1993	6293	6419	12712	73	44	117	6366	6463	12829
1994	6300	6390	12690	73	45	118	6373	6435	12808
1995	6349	6428	12777	71	41	112	6420	6469	12889
1996	6321	6415	12736	75	39	114	6396	6454	12850
1997	6302	6446	12748	79	50	129	6381	6496	12877
1998	6262	6450	12712	75	47	122	6337	6497	12834

**DIENSTENCENTRUM : GENT-CENTRUM**

1985	34352	40235	74587	5231	4125	9356	39583	44360	83943
1986	34330	39589	73919	5671	4388	10059	40001	43977	83978
1987	33849	39465	73314	5367	4410	9777	39216	43875	83091
1988	33521	38792	72313	5185	4376	9561	38706	43168	81874
1989	33188	38179	71367	5436	4611	10047	38624	42790	81414
1990	32943	37531	70474	5809	4962	10771	38752	42493	81245
1991	32756	37127	69883	6031	5143	11174	38787	42270	81057
1992	32757	36917	69674	6074	5189	11263	38831	42106	80937
1993	32466	36415	68881	5836	4978	10814	38302	41393	79695
1994	32427	36234	68661	5686	4917	10603	38113	41151	79264
1995	32351	35850	68201	5407	4931	10338	37758	40781	78539
1996	31976	35266	67242	5267	4880	10147	37243	40146	77389
1997	31897	35068	66965	5155	4740	9895	37052	39808	76860
1998	31965	34788	66753	5005	4583	9588	36970	39371	76341

**DIENSTENCENTRUM : GENTBRUGGE**

1985	6832	7421	14253	102	68	170	6934	7489	14423
1986	6878	7414	14292	118	87	205	6996	7501	14497
1987	6866	7398	14264	122	95	217	6988	7493	14481
1988	6864	7351	14215	128	90	218	6992	7441	14433
1989	6860	7380	14240	127	99	226	6987	7479	14466
1990	6840	7380	14220	128	94	222	6968	7474	14442
1991	6848	7364	14212	129	93	222	6977	7457	14434
1992	6831	7379	14210	137	107	244	6968	7486	14454
1993	6833	7364	14197	139	114	253	6972	7478	14450
1994	6836	7345	14181	139	112	251	6975	7457	14432
1995	6770	7294	14064	144	125	269	6914	7419	14333
1996	6760	7315	14075	153	135	288	6913	7450	14363
1997	6731	7304	14035	173	155	328	6904	7459	14363
1998	6764	7327	14091	172	151	323	6936	7478	14414

jaar	Belgen			Vreemdelingen			Totaal		
	M	V	tot.	M	V	tot.	M	V	tot.

**DIENSTENCENTRUM : LEDEBERG**

1985	6514	7133	13647	396	343	739	6910	7476	14386
1986	6423	7050	13473	416	349	765	6839	7399	14238
1987	6404	7030	13434	439	377	816	6843	7407	14250
1988	6306	6912	13218	439	380	819	6745	7292	14037
1989	6263	6896	13159	474	418	892	6737	7314	14051
1990	6230	6821	13051	508	432	940	6738	7253	13991
1991	6127	6762	12889	540	475	1015	6667	7237	13904
1992	6067	6714	12781	577	513	1090	6644	7227	13871
1993	5968	6596	12564	615	509	1124	6583	7105	13688
1994	5929	6452	12381	597	522	1119	6526	6974	13500
1995	5837	6317	12154	594	544	1138	6431	6861	13292
1996	5885	6381	12266	632	555	1187	6517	6936	13453
1997	5861	6276	12137	621	582	1203	6482	6858	13340
1998	5904	6293	12197	590	575	1165	6494	6868	13362

**DIENSTENCENTRUM : MARIAKERKE**

1985	7136	7374	14510	161	109	270	7297	7483	14780
1986	7148	7397	14545	170	107	277	7318	7504	14822
1987	7096	7333	14429	178	111	289	7274	7444	14718
1988	7038	7323	14361	178	120	298	7216	7443	14659
1989	7074	7304	14378	185	130	315	7259	7434	14693
1990	7051	7357	14408	196	143	339	7247	7500	14747
1991	7025	7297	14322	213	163	376	7238	7460	14698
1992	6992	7316	14308	204	153	357	7196	7469	14665
1993	6999	7295	14294	243	189	432	7242	7484	14726
1994	7036	7229	14265	249	206	455	7285	7435	14720
1995	7010	7248	14258	271	209	480	7281	7457	14738
1996	6917	7216	14133	279	219	498	7196	7435	14631
1997	6871	7200	14071	283	229	512	7154	7429	14583
1998	6871	7190	14061	293	243	536	7164	7433	14597

**DIENSTENCENTRUM : MUIDE-MEULESTEDE**

1985	2477	2720	5197	293	243	536	2770	2963	5733
1986	2407	2662	5069	323	262	585	2730	2924	5654
1987	2420	2658	5078	310	280	590	2730	2938	5668
1988	2433	2638	5071	297	251	548	2730	2889	5619
1989	2378	2626	5004	329	277	606	2707	2903	5610
1990	2383	2604	4987	344	291	635	2727	2895	5622
1991	2353	2588	4941	368	312	680	2721	2900	5621
1992	2334	2578	4912	366	289	655	2700	2867	5567
1993	2350	2544	4894	376	313	689	2726	2857	5583
1994	2344	2525	4869	363	296	659	2707	2821	5528
1995	2370	2471	4841	343	309	652	2713	2780	5493
1996	2283	2433	4716	334	307	641	2617	2740	5357
1997	2313	2374	4687	320	298	618	2633	2672	5305
1998	2334	2394	4728	287	295	582	2621	2689	5310

jaar	Belgen			Vreemdelingen			Totaal		
	M	V	tot.	M	V	tot.	M	V	tot.

**DIENSTENCENTRUM : NIEUW-GENT**

1985	7445	8559	16004	475	305	780	7920	8864	16784
1986	7466	8518	15984	512	322	834	7978	8840	16818
1987	7339	8398	15737	567	365	932	7906	8763	16669
1988	7247	8318	15565	608	405	1013	7855	8723	16578
1989	7201	8275	15476	654	426	1080	7855	8701	16556
1990	7095	8187	15282	706	437	1143	7801	8624	16425
1991	7059	8149	15208	696	411	1107	7755	8560	16315
1992	6938	8012	14950	776	463	1239	7714	8475	16189
1993	6751	7864	14615	762	470	1232	7513	8334	15847
1994	6668	7800	14468	723	473	1196	7391	8273	15664
1995	6501	7637	14138	713	494	1207	7214	8131	15345
1996	6482	7555	14037	659	504	1163	7141	8059	15200
1997	6437	7455	13892	606	493	1099	7043	7948	14991
1998	6384	7343	13727	635	518	1153	7019	7861	14880

**DIENSTENCENTRUM : OOSTAKKER**

1985	6072	6163	12235	81	48	129	6153	6211	12364
1986	6047	6166	12213	77	44	121	6124	6210	12334
1987	6009	6148	12157	80	42	122	6089	6190	12279
1988	6098	6178	12276	80	36	116	6178	6214	12392
1989	6127	6236	12363	89	41	130	6216	6277	12493
1990	6126	6206	12332	85	46	131	6211	6252	12463
1991	6113	6205	12318	78	43	121	6191	6248	12439
1992	6152	6202	12354	82	47	129	6234	6249	12483
1993	6128	6162	12290	87	52	139	6215	6214	12429
1994	6160	6185	12345	91	62	153	6251	6247	12498
1995	6182	6251	12433	109	74	183	6291	6325	12616
1996	6314	6326	12640	115	78	193	6429	6404	12833
1997	6379	6396	12775	138	87	225	6517	6483	13000
1998	6482	6588	13070	135	85	220	6617	6673	13290

**DIENSTENCENTRUM : SINT-AMANDSBERG**

1985	12161	13577	25738	740	687	1427	12901	14264	27165
1986	12041	13384	25425	712	673	1385	12753	14057	26810
1987	11928	13262	25190	747	728	1475	12675	13990	26665
1988	11832	13291	25123	757	746	1503	12589	14037	26626
1989	11715	13187	24902	801	779	1580	12516	13966	26482
1990	11669	13099	24768	878	824	1702	12547	13923	26470
1991	11595	12939	24534	946	898	1844	12541	13837	26378
1992	11482	12849	24331	985	933	1918	12467	13782	26249
1993	11584	12839	24423	1071	1018	2089	12655	13857	26512
1994	11584	12858	24442	1065	992	2057	12649	13850	26499
1995	11652	12935	24587	1042	981	2023	12694	13916	26610
1996	11753	12992	24745	1016	983	1999	12769	13975	26744
1997	11709	12918	24627	1039	966	2005	12748	13884	26632
1998	11726	12884	24610	1026	955	1981	12752	13839	26591

jaar	Belgen			Vreemdelingen			Totaal		
	M	V	tot.	M	V	tot.	M	V	tot.

**DIENSTENCENTRUM : SINT-DENIJS-WESTREM**

1985	2920	3226	6146	53	31	84	2973	3257	6230
1986	2879	3187	6066	59	33	92	2938	3220	6158
1987	2893	3240	6133	62	33	95	2955	3273	6228
1988	2857	3232	6089	61	34	95	2918	3266	6184
1989	2851	3210	6061	56	38	94	2907	3248	6155
1990	2830	3185	6015	56	37	93	2886	3222	6108
1991	2813	3189	6002	53	34	87	2866	3223	6089
1992	2813	3183	5996	58	42	100	2871	3225	6096
1993	2815	3218	6033	57	42	99	2872	3260	6132
1994	2807	3226	6033	61	42	103	2868	3268	6136
1995	2826	3219	6045	61	53	114	2887	3272	6159
1996	2811	3236	6047	58	53	111	2869	3289	6158
1997	2811	3230	6041	62	59	121	2873	3289	6162
1998	2801	3207	6008	60	61	121	2861	3268	6129

**DIENSTENCENTRUM : WONDELGEM**

1985	9395	9745	19140	231	197	428	9626	9942	19568
1986	9349	9695	19044	250	221	471	9599	9916	19515
1987	9340	9637	18977	252	199	451	9592	9836	19428
1988	9259	9600	18859	270	208	478	9529	9808	19337
1989	9300	9678	18978	270	195	465	9570	9873	19443
1990	9288	9641	18929	273	202	475	9561	9843	19404
1991	9281	9663	18944	300	221	521	9581	9884	19465
1992	9259	9651	18910	318	249	567	9577	9900	19477
1993	9271	9629	18900	339	262	601	9610	9891	19501
1994	9180	9632	18812	343	286	629	9523	9918	19441
1995	9185	9669	18854	336	290	626	9521	9959	19480
1996	9162	9689	18851	348	287	635	9510	9976	19486
1997	9188	9662	18850	338	305	643	9526	9967	19493
1998	9142	9548	18690	348	329	677	9490	9877	19367

**DIENSTENCENTRUM : ZWIJNAARDE**

1985	3330	3453	6783	36	21	57	3366	3474	6840
1986	3340	3746	7086	31	14	45	3371	3760	7131
1987	3317	3454	6771	29	21	50	3346	3475	6821
1988	3340	3475	6815	38	27	65	3378	3502	6880
1989	3372	3479	6851	39	27	66	3411	3506	6917
1990	3407	3487	6894	42	31	73	3449	3518	6967
1991	3435	3526	6961	48	39	87	3483	3565	7048
1992	3436	3533	6969	43	40	83	3479	3573	7052
1993	3412	3500	6912	46	37	83	3458	3537	6995
1994	3388	3489	6877	42	38	80	3430	3527	6957
1995	3376	3492	6868	42	32	74	3418	3524	6942
1996	3371	3484	6855	42	32	74	3413	3516	6929
1997	3360	3470	6830	42	35	77	3402	3505	6907
1998	3333	3444	6777	50	41	91	3383	3485	6868

**1.11. Bevolking per administratief dienstencentrum (31/12/98)**

**a) Belgen**

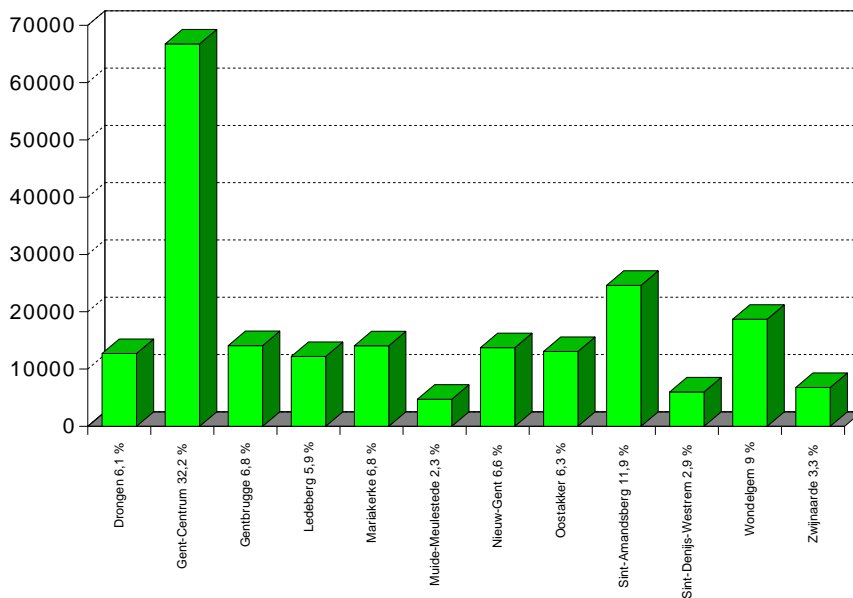

**b) Vreemdelingen**

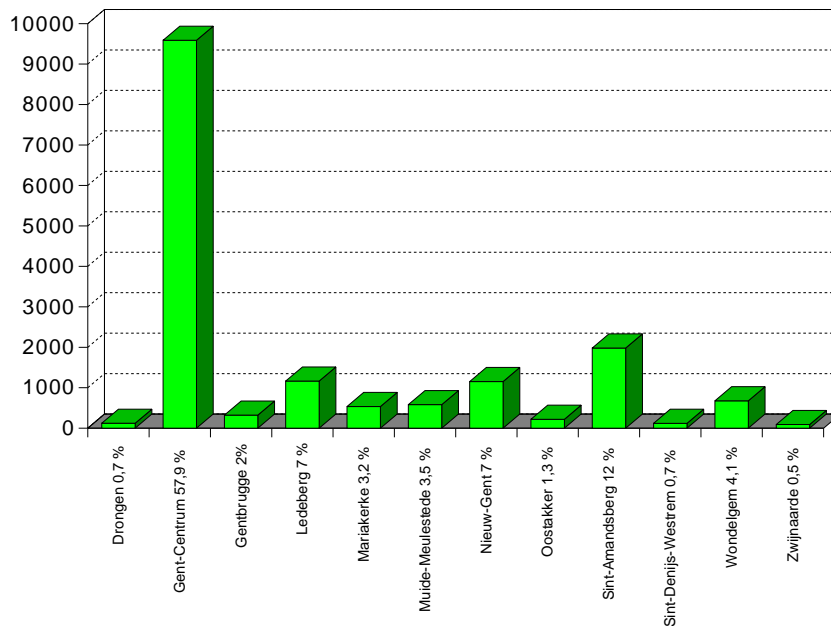

**1.12. Bevolking per deelgemeente. Belgen, vreemdelingen en totale bevolking, per geslacht (31/12/1998)**

*a) vroegere deelgemeenten (volgens postcode)*

	Belgen			Vreemdelingen			Totaal		
	M	V	tot	M	V	tot	M	V	tot
Afsnee	670	680	1350	13	11	24	683	691	1374
Drongen	5939	6151	12090	66	41	107	6005	6192	12197
Gent-Centrum	47265	51503	98768	6636	6082	12718	53901	57585	111486
Gent-Kanaalzone	1272	1190	2462	25	16	41	1297	1206	2503
Gentbrugge	9320	10019	19339	318	301	619	9638	10320	19958
Ledeberg	3328	3578	6906	443	425	868	3771	4003	7774
Mariakerke	5495	5853	11348	101	71	172	5596	5924	11520
Oostakker	5562	5717	11279	107	69	176	5669	5786	11455
Sint-Amandsberg	9399	10378	19777	749	689	1438	10148	11067	21215
Sint-Denijs-Westrem	2442	2797	5239	54	54	108	2496	2851	5347
Wondelgem	5940	6158	12098	112	82	194	6052	6240	12292
Zwijnaarde	3336	3432	6768	52	42	94	3388	3474	6862
<b>Totaal</b>	<b>99968</b>	<b>107456</b>	<b>207424</b>	<b>8676</b>	<b>7883</b>	<b>16559</b>	<b>108644</b>	<b>115339</b>	<b>223983</b>

*b) uitsplitsing Afsnee*

	Belgen			Vreemdelingen			Totaal		
	M	V	tot	M	V	tot	M	V	tot
Drongen	323	299	622	9	6	15	332	305	637
Sint-Denijs-Westrem	347	381	728	4	5	9	351	386	737
<b>Totaal</b>	<b>670</b>	<b>680</b>	<b>1350</b>	<b>13</b>	<b>11</b>	<b>24</b>	<b>683</b>	<b>691</b>	<b>1374</b>

*c) uitsplitsing Kanaalzone*

	Belgen			Vreemdelingen			Totaal		
	M	V	tot	M	V	tot	M	V	tot
Mendonk	119	98	217	4	2	6	123	100	223
Desteldonk	475	436	911	3	0	3	478	436	914
Sint-Kruis-Winkel	572	558	1130	17	10	27	589	568	1157
Terdonk	106	98	204	1	4	5	107	102	209
<b>Totaal</b>	<b>1272</b>	<b>1190</b>	<b>2462</b>	<b>25</b>	<b>16</b>	<b>41</b>	<b>1297</b>	<b>1206</b>	<b>2503</b>

**1.13. Bevolking per deelgemeente (grenzen vóór de fusie)**

**a) Totale bevolking**

**b) Vreemdelingen**





**1.14. Bevolkingsevolutie per deelgemeente (grenzen vóór de fusie)  
Belgen, vreemdelingen en totale bevolking**

jaar	Belgen			Vreemdelingen			Totaal		
	M	V	tot.	M	V	tot.	M	V	tot.

**DEELGEMEENTE AFSNEE**

1985 (*)	350	340	690	5	1	6	355	341	696
1986 (*)	359	343	702	5	1	6	364	344	708
1987 (*)	360	352	712	4	1	5	364	353	717
1988 (*)	353	356	709	5	0	5	358	356	714
1989	686	673	1359	11	5	16	697	678	1375
1990	682	669	1351	11	5	16	693	674	1367
1991	669	666	1335	12	7	19	681	673	1354
1992	665	671	1336	12	4	16	677	675	1352
1993	670	674	1344	12	4	16	682	678	1360
1994	679	675	1354	14	5	19	693	680	1373
1995	680	670	1350	14	7	21	694	677	1371
1996	678	680	1358	13	6	19	691	686	1377
1997	667	683	1350	14	10	24	681	693	1374
1998	670	680	1350	13	11	24	683	691	1374

**DEELGEMEENTE DRONGEN**

1985 (*)	5932	6025	11957	52	28	80	5984	6053	12037
1986 (*)	6029	6064	12093	47	26	73	6076	6090	12166
1987 (*)	6073	6183	12256	53	28	81	6126	6211	12337
1988 (*)	6119	6224	12343	51	31	82	6170	6255	12425
1989	5795	5924	11719	51	27	78	5846	5951	11797
1990	5836	5966	11802	52	27	79	5888	5993	11881
1991	5899	6011	11910	57	38	95	5956	6049	12005
1992	5944	6064	12008	61	41	102	6005	6105	12110
1993	5979	6109	12088	64	41	105	6043	6150	12193
1994	5975	6078	12053	63	40	103	6038	6118	12156
1995	6028	6129	12157	62	38	100	6090	6167	12257
1996	5997	6114	12111	66	36	102	6063	6150	12213
1997	5982	6146	12128	70	45	115	6052	6191	12243
1998	5939	6151	12090	66	41	107	6005	6192	12197

**DEELGEMEENTE GENT-CENTRUM**

1985	51716	59382	111098	6453	5106	11559	58169	64488	122657
1986	51310	58576	109886	6972	5419	12391	58282	63995	122277
1987	50826	57923	108749	6757	5521	12278	57583	63444	121027
1988	50268	57167	107435	6622	5491	12113	56890	62658	119548
1989	49777	56747	106524	6938	5783	12721	56715	62530	119245
1990	49337	55783	105120	7422	6200	13622	56759	61983	118742
1991	49011	55197	104208	7716	6440	14156	56727	61637	118364
1992	48719	54628	103347	7857	6554	14411	56576	61182	117758
1993	48251	53910	102161	7673	6413	14086	55924	60323	116247
1994	48069	53615	101684	7483	6363	13846	55552	59978	115530
1995	47787	53009	100796	7172	6396	13568	54959	59405	114364
1996	47246	52254	99500	6965	6366	13331	54211	58620	112831
1997	47258	51923	99181	6772	6211	12983	54030	58134	112164
1998	47265	51503	98768	6636	6082	12718	53901	57585	111486

(\*) grens na de grenswijziging Afsnee

jaar	Belgen			Vreemdelingen			Totaal		
	M	V	tot.	M	V	tot.	M	V	tot.

**DEELGEMEENTE GENT-KANAALZONE**

1985	1446	1383	2829	24	14	38	1470	1397	2867
1986	1436	1364	2800	18	9	27	1454	1373	2827
1987	1401	1319	2720	18	8	26	1419	1327	2746
1988	1401	1299	2700	16	8	24	1417	1307	2724
1989	1388	1283	2671	22	13	35	1410	1296	2706
1990	1391	1283	2674	22	17	39	1413	1300	2713
1991	1343	1258	2601	18	16	34	1361	1274	2635
1992	1349	1257	2606	17	16	33	1366	1273	2639
1993	1352	1233	2585	18	16	34	1370	1249	2619
1994	1330	1208	2538	19	18	37	1349	1226	2575
1995	1305	1210	2515	23	23	46	1328	1233	2561
1996	1329	1210	2539	25	23	48	1354	1233	2587
1997	1306	1198	2504	27	19	46	1333	1217	2550
1998	1272	1190	2462	25	16	41	1297	1206	2503

**DEELGEMEENTE GENTBRUGGE**

1985	9509	10256	19765	204	147	351	9713	10403	20116
1986	9505	10232	19737	216	157	373	9721	10389	20110
1987	9505	10241	19746	231	179	410	9736	10420	20156
1988	9466	10156	19622	237	178	415	9703	10334	20037
1989	9427	10150	19577	227	178	405	9654	10328	19982
1990	9409	10139	19548	247	182	429	9656	10321	19977
1991	9352	10136	19488	250	191	441	9602	10327	19929
1992	9336	10112	19448	271	219	490	9607	10331	19938
1993	9338	10062	19400	288	238	526	9626	10300	19926
1994	9338	9982	19320	292	247	539	9630	10229	19859
1995	9224	9861	19085	287	251	538	9511	10112	19623
1996	9265	9963	19228	316	268	584	9581	10231	19812
1997	9278	9970	19248	330	307	637	9608	10277	19885
1998	9320	10019	19339	318	301	619	9638	10320	19958

**DEELGEMEENTE LEDEBERG**

1985	3821	4267	8088	292	261	553	4113	4528	8641
1986	3757	4190	7947	315	275	590	4072	4465	8537
1987	3743	4158	7901	327	291	618	4070	4449	8519
1988	3677	4079	7756	329	291	620	4006	4370	8376
1989	3671	4076	7747	374	338	712	4045	4414	8459
1990	3638	4033	7671	388	342	730	4026	4375	8401
1991	3598	3956	7554	418	378	796	4016	4334	8350
1992	3547	3955	7502	443	400	843	3990	4355	8345
1993	3454	3900	7354	469	393	862	3923	4293	8216
1994	3411	3784	7195	442	386	828	3853	4170	8023
1995	3366	3723	7089	451	417	868	3817	4140	7957
1996	3359	3710	7069	466	420	886	3825	4130	7955
1997	3291	3585	6876	464	428	892	3755	4013	7768
1998	3328	3578	6906	443	425	868	3771	4003	7774

jaar	Belgen			Vreemdelingen			Totaal		
	M	V	tot.	M	V	tot.	M	V	tot.

**DEELGEMEENTE MARIAKERKE**

1985	5458	5710	11168	93	62	155	5551	5772	11323
1986	5467	5709	11176	91	51	142	5558	5760	11318
1987	5415	5663	11078	96	52	148	5511	5715	11226
1988	5410	5665	11075	92	53	145	5502	5718	11220
1989	5466	5675	11141	85	48	133	5551	5723	11274
1990	5465	5747	11212	79	44	123	5544	5791	11335
1991	5458	5737	11195	77	39	116	5535	5776	11311
1992	5474	5803	11277	76	36	112	5550	5839	11389
1993	5495	5811	11306	81	39	120	5576	5850	11426
1994	5551	5784	11335	82	52	134	5633	5836	11469
1995	5594	5838	11432	90	52	142	5684	5890	11574
1996	5549	5855	11404	93	61	154	5642	5916	11558
1997	5492	5842	11334	103	78	181	5595	5920	11515
1998	5495	5853	11348	101	71	172	5596	5924	11520

**DEELGEMEENTE OOSTAKKER**

1985	4883	4967	9850	64	36	100	4947	5003	9950
1986	4865	4972	9837	67	35	102	4932	5007	9939
1987	4897	5020	9917	69	32	101	4966	5052	10018
1988	4983	5072	10055	67	29	96	5050	5101	10151
1989	5034	5158	10192	72	30	102	5106	5188	10294
1990	5038	5138	10176	70	34	104	5108	5172	10280
1991	5063	5168	10231	63	29	92	5126	5197	10323
1992	5105	5180	10285	70	33	103	5175	5213	10388
1993	5063	5175	10238	73	38	111	5136	5213	10349
1994	5125	5218	10343	74	44	118	5199	5262	10461
1995	5197	5308	10505	86	51	137	5283	5359	10642
1996	5322	5405	10727	90	53	143	5412	5458	10870
1997	5440	5521	10961	108	66	174	5548	5587	11135
1998	5562	5717	11279	107	69	176	5669	5786	11455

**DEELGEMEENTE SINT-AMANDSBERG**

1985	9849	11142	20991	495	436	931	10344	11578	21922
1986	9771	10979	20750	478	443	921	10249	11422	21671
1987	9681	10922	20603	482	466	948	10163	11388	21551
1988	9597	10913	20510	508	501	1009	10105	11414	21519
1989	9486	10808	20294	557	523	1080	10043	11331	21374
1990	9468	10796	20264	610	551	1161	10078	11347	21425
1991	9430	10694	20124	675	611	1286	10105	11305	21410
1992	9362	10643	20005	708	644	1352	10070	11287	21357
1993	9448	10573	20021	768	709	1477	10216	11282	21498
1994	9422	10583	20005	760	693	1453	10182	11276	21458
1995	9457	10578	20035	742	694	1436	10199	11272	21471
1996	9519	10616	20135	741	691	1432	10260	11307	21567
1997	9401	10466	19867	762	676	1438	10163	11142	21305
1998	9399	10378	19777	749	689	1438	10148	11067	21215

jaar	Belgen			Vreemdelingen			Totaal		
	M	V	tot.	M	V	tot.	M	V	tot.

**DEELGEMEENTE SINT-DENIJS-WESTREM**

1985	2558	2846	5404	48	29	77	2606	2875	5481
1986	2502	2802	5304	54	31	85	2556	2833	5389
1987	2520	2844	5364	58	30	88	2578	2874	5452
1988	2494	2835	5329	56	32	88	2550	2867	5417
1989	2493	2821	5314	51	37	88	2544	2858	5402
1990	2472	2790	5262	53	36	89	2525	2826	5351
1991	2462	2800	5262	50	30	80	2512	2830	5342
1992	2459	2789	5248	56	40	96	2515	2829	5344
1993	2461	2823	5284	54	40	94	2515	2863	5378
1994	2441	2828	5269	57	39	96	2498	2867	5365
1995	2457	2818	5275	57	49	106	2514	2867	5381
1996	2448	2827	5275	54	49	103	2502	2876	5378
1997	2451	2819	5270	54	51	105	2505	2870	5375
1998	2442	2797	5239	54	54	108	2496	2851	5347

**DEELGEMEENTE WONDELGEM**

1985	5717	5874	11591	86	66	152	5803	5940	11743
1986	5714	5862	11576	87	71	158	5801	5933	11734
1987	5788	5907	11695	86	66	152	5874	5973	11847
1988	5800	5896	11696	87	64	151	5887	5960	11847
1989	5879	5943	11822	87	60	147	5966	6003	11969
1990	5895	5967	11862	89	63	152	5984	6030	12014
1991	5914	6002	11916	83	58	141	5997	6060	12057
1992	5927	6071	11998	86	61	147	6013	6132	12145
1993	5944	6086	12030	97	60	157	6041	6146	12187
1994	5929	6135	12064	104	66	170	6033	6201	12234
1995	5936	6191	12127	107	73	180	6043	6264	12307
1996	5951	6202	12153	107	67	174	6058	6269	12327
1997	5932	6190	12122	108	72	180	6040	6262	12302
1998	5940	6158	12098	112	82	194	6052	6240	12292

**DEELGEMEENTE ZWIJNAARDE**

1985	3325	3436	6761	36	21	57	3361	3457	6818
1986	3332	3458	6790	31	13	44	3363	3471	6834
1987	3311	3439	6750	29	20	49	3340	3459	6799
1988	3333	3456	6789	38	26	64	3371	3482	6853
1989	3366	3454	6820	39	26	65	3405	3480	6885
1990	3400	3466	6866	42	30	72	3442	3496	6938
1991	3434	3512	6946	48	38	86	3482	3550	7032
1992	3434	3517	6951	43	40	83	3477	3557	7034
1993	3415	3489	6904	47	37	84	3462	3526	6988
1994	3389	3475	6864	42	38	80	3431	3513	6944
1995	3378	3476	6854	42	32	74	3420	3508	6928
1996	3372	3472	6844	42	32	74	3414	3504	6918
1997	3361	3456	6817	44	36	80	3405	3492	6897
1998	3336	3432	6768	52	42	94	3388	3474	6862

**1.15. Historische evolutie van het totale bevolkingsaantal per deelgemeente (grenzen vóór de fusie)**

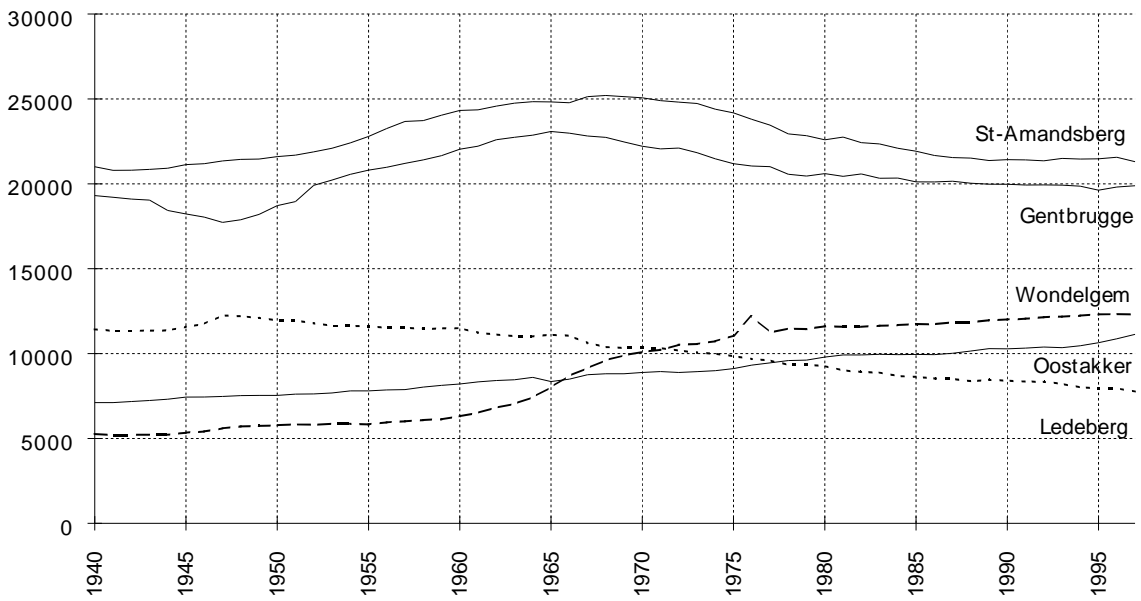
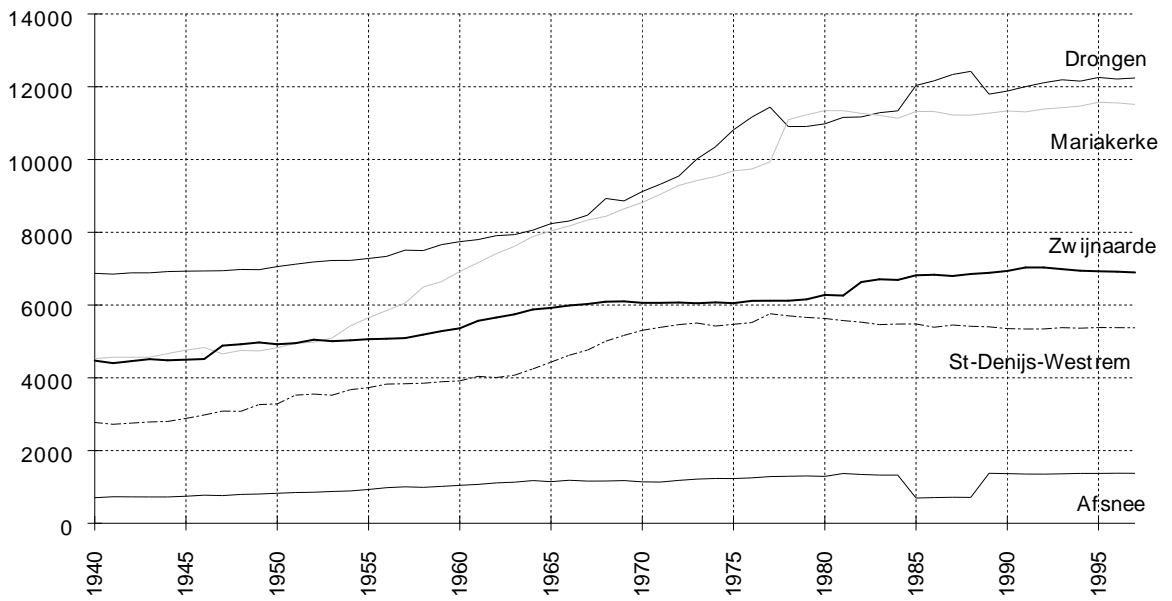

**1.16. Bevolkingsevolutie in de deelgemeente t.o.v. de fusie van 1977 (abs. en proc.)**

DEELGEMEENTE	BELGEN	%	VREEMDELINGEN	%	TOTAAL	%
Afsnee	94	7	-6	-20	88	7
Drongen	757	7	-1	-1	756	7
Gent-Centrum	-24598	-20	2521	25	-22077	-17
Gent-Kanaalzone	-735	-23	-50	-55	-785	-24
Gentbrugge	-1292	-6	235	61	-1057	-5
Ledeberg	-2288	-25	458	112	-1830	-19
Mariakerke	1595	16	-11	-6	1584	16
Oostakker	1965	21	34	24	1999	21
Sint-Amandsberg	-2936	-13	696	94	-2240	-10
Sint-Denijs-Westrem	-394	-7	-22	-17	-416	-7
Wondelgem	1024	9	22	13	1046	9
Zwijnaarde	702	12	42	81	744	12

**1.17. Bevolkingsevolutie van de deelgemeenten t.o.v. Gent-Centrum sedert de fusie van 1977**

JAAR	Deelgemeente n	%	Gent-Centrum	%	Totaal
1977	112608	45,74	133563	54,26	246171
1978	112266	46,10	131257	53,90	243523
1979	112207	46,43	129488	53,57	241695
1980	112548	46,90	127411	53,10	239959
1981	112483	47,22	125711	52,78	238194
1982	112432	47,53	124108	52,47	236540
1983	112113	47,63	123288	52,37	235401
1984	111593	47,56	123060	52,44	234653
1985	111594	47,64	122657	52,36	234251
1986	111233	47,64	122277	52,36	233510
1987	111368	47,92	121027	52,08	232395
1988	111283	48,21	119548	51,79	230831
1989	111517	48,33	119245	51,67	230762
1990	111682	48,47	118742	51,53	230424
1991	111748	48,56	118364	51,44	230112
1992	112041	48,76	117758	51,24	229799
1993	112140	49,10	116247	50,90	228387
1994	111917	49,21	115530	50,79	227447
1995	112072	49,49	114364	50,51	226436
1996	112562	49,94	112831	50,06	225393
1997	112349	50,04	112164	49,96	224513
1998	112497	50,23	111486	49,77	223983

**1.18. Bevolkingsevolutie per deelgemeente t.o.v. de fusie van  
1977 (kaart)**



**1.19. Bevolkingsaantal per 3 leeftijdsgroepen per  
deelgemeente (absoluut)**

	<b>0-19</b>	<b>20-64</b>	<b>65+</b>	<b>Rijdtotaal</b>
Afsnee	296	816	262	1374
Desteldonk	242	524	148	914
Drongen	2892	7473	1832	12197
Gentbrugge	4494	11765	3699	19958
Gent-centrum	22356	67659	21471	111486
Ledeberg	1721	4587	1466	7774
Mariakerke	2466	6938	2116	11520
Mendonk	52	138	33	223
Oostakker	2757	6846	1852	11455
Sint-Amandsberg	4760	12454	4001	21215
Sint-Denijs-Westrem	1164	2979	1204	5347
Sint-Kruis-Winkel	256	687	214	1157
Terdonk	41	133	35	209
Wondelgem	2589	7824	1879	12292
Zwijnaarde	1530	4184	1148	6862
<b>Totaal</b>	<b>47616</b>	<b>135007</b>	<b>41360</b>	<b>223983</b>

**1.20. Bevolkingsdichtheid per deelgemeente (inw/km<sup>2</sup>)**

<b>Deelgemeente</b>	<b>oppervlakte</b>	<b>Bevolkingsdichtheid</b>
Afsnee	3,95 km <sup>2</sup>	347,85
Drongen	27,43 km <sup>2</sup>	444,66
Gent	70,34 km <sup>2</sup>	1620,54
Gentbrugge	7,86 km <sup>2</sup>	2539,19
Ledeberg	1,09 km <sup>2</sup>	7132,11
Mariakerke	5,20 km <sup>2</sup>	2215,38
Oostakker	10,47 km <sup>2</sup>	1094,08
Sint-Amandsberg	5,99 km <sup>2</sup>	3541,74
Sint-Denijs-Westrem	6,24 km <sup>2</sup>	856,89
Wondelgem	5,82 km <sup>2</sup>	2112,03
Zwijnaarde	12,04 km <sup>2</sup>	569,93
<b>Totaal</b>	<b>156,43 km<sup>2</sup></b>	<b>1431,84</b>

**1.21. Bevolkingsdichtheid deelgemeente (kaart)**

**1.22. Migraties per deelgemeente 1998**

**a) Geboorten :**

<b>Deelgemeente</b>	<b>M</b>	<b>V</b>	<b>Totaal</b>
Afsnee	10	2	12
Desteldonk	5	7	12
Drongen	59	65	124
Gentbrugge	102	106	208
Gent	733	705	1438
Ledeberg	59	55	114
Mariakerke	54	43	97
Oostakker	67	64	131
Sint-Amandsberg	122	117	239
Sint-Denijs-Westrem	20	20	40
Sint-Kruis-Winkel	3	5	8
Terdonk	0	1	1
Wondelgem	55	60	115
Zwijnaarde	33	22	55
<b>Totaal</b>	<b>1322</b>	<b>1272</b>	<b>2594</b>

**b) Overlijdens :**

<b>Deelgemeente</b>	<b>M</b>	<b>V</b>	<b>Totaal</b>
Afsnee	7	4	11
Desteldonk	4	2	6
Drongen	44	43	87
Gentbrugge	116	121	237
Gent	630	708	1338
Ledeberg	51	45	96
Mariakerke	50	38	88
Mendonk	3	2	5
Oostakker	62	66	128
Sint-Amandsberg	108	125	233
Sint-Denijs-Westrem	29	38	67
Sint-Kruis-Winkel	5	2	7
Wondelgem	54	49	103
Zwijnaarde	31	27	58
<b>Totaal</b>	<b>1194</b>	<b>1270</b>	<b>2464</b>

**c) Aankomsten :**

Deelgemeente	Van buiten Gent			Van andere Gentse Deelgemeenten		
	M	V	Totaal	M	V	Totaal
Afnee	13	18	31	39	30	69
Desteldonk	11	9	20	30	26	56
Drongen	93	90	183	232	267	499
Gentbrugge	312	354	666	780	845	1625
Gent	3222	2692	5914	5987	5754	11741
Ledeberg	177	148	325	425	454	879
Mariakerke	110	105	215	294	330	624
Mendonk	4	3	7	2	2	4
Oostakker	140	185	325	457	466	923
Sint-Amandsberg	304	313	617	845	883	1728
Sint-Denijs-Westrem	75	81	156	123	129	252
Sint-Kruis-Winkel	29	21	50	27	18	45
Terdonk	2	1	3	4	8	12
Wondelgem	147	125	272	433	431	864
Zwijnaarde	78	83	161	183	211	394
<b>Totaal</b>	<b>4717</b>	<b>4228</b>	<b>8945</b>	<b>9861</b>	<b>9854</b>	<b>19715</b>

**d) Vertrekken :**

Deelgemeente	Naar andere gemeenten en naar buitenland			Naar andere Gentse deelgemeenten		
	M	V	Totaal	M	V	Totaal
Afsnee	25	26	51	28	23	51
Desteldonk	28	24	52	25	19	44
Drongen	184	166	350	203	211	414
Gentbrugge	386	414	800	664	727	1391
Gent	3089	2780	5869	6460	6291	12751
Ledeberg	185	190	375	409	434	843
Mariakerke	145	146	291	263	279	542
Mendonk	6	5	11	1	3	4
Oostakker	146	137	283	329	315	644
Sint-Amandsberg	354	403	757	829	865	1694
Sint-Denijs-Westrem	89	92	181	105	114	219
Sint-Kruis-Winkel	39	23	62	20	17	37
Terdonk	9	9	18	13	7	20
Wondelgem	197	210	407	371	379	750
Zwijnaarde	138	137	275	141	170	311
<b>Totaal</b>	<b>5020</b>	<b>4762</b>	<b>9782</b>	<b>9861</b>	<b>9854</b>	<b>19715</b>

**1.23. Interne mutaties per deelgemeente 1998**

Naar	AF	DE	DR	GB	GT	LE	MA	ME	OO	SA	SD	SK	TE	WO	ZW	Totaal
Van																
AF	11		6	3	19	1	1			7	1			2		51
DE		15			11				13	4		1				44
DR	14	1	183	11	149	4	10		2	7	5			24	4	414
GB	4	1	22	610	384	146	14		65	86	15	1		31	12	1391
GT	27	7	201	652	9414	347	321	1	268	776	113	21	4	400	199	12751
LE			11	157	264	305	4		25	54	5	1		14	3	843
MA		1	24	27	207	4	180		11	22	1			58	7	542
ME					1			1				1		1		4
OO	2	17	5	9	153	15	11		324	84	2	5	5	11	1	644
SA		8	26	112	587	38	24		198	653	7	5		28	8	1694
SD	8		4	13	94	2			1	4	86		1		6	219
SK				1	19	1		2	2	5		6		1		37
TE				1	12				1				2	4		20
WO		5	15	14	325	10	50		11	23	5	4		285	3	750
ZW	3	1	2	15	102	6	9		2	3	12			5	151	311
<b>Totaal</b>	<b>69</b>	<b>56</b>	<b>499</b>	<b>1625</b>	<b>11741</b>	<b>879</b>	<b>624</b>	<b>4</b>	<b>923</b>	<b>1728</b>	<b>252</b>	<b>45</b>	<b>12</b>	<b>864</b>	<b>394</b>	<b>19715</b>

## 2. Natuurlijke groei van de bevolking

### 2.1. Componenten van de loop van de bevolking

#### Geboorten (wettelijke bevolking)

	mannen	vrouwen	totaal
- Belgen :			
- geboren in de Stad Gent	1157	1099	2256
- geboren in een andere gemeente	43	47	90
- geboren in het buitenland	4	2	6
totaal :	1204	1148	2352
- Vreemdelingen :			
- geboren in de Stad Gent	114	121	235
- geboren in een andere gemeente	3	2	5
- geboren in het buitenland	1	1	2
totaal :	118	124	242
totaal aantal geboorten :	1322	1272	2594

#### Overlijdens (wettelijke bevolking) :

	mannen	vrouwen	totaal
- Belgen :			
- overleden in de Stad Gent	1091	1182	2273
- overleden in een andere gemeente	61	51	112
- overleden in het buitenland	7	4	11
totaal :	1159	1237	2396
- Vreemdelingen :			
- overleden in de Stad Gent	29	27	56
- overleden in een andere gemeente	2	2	4
- overleden in het buitenland	4	4	8
totaal :	35	33	68
totaal aantal overlijdens :	1194	1270	2464
<b><u>Natuurlijke groei :</u></b> <b>(geboorten - overlijdens)</b>	128	2	130

**2.1.1. Evolutie van de natuurlijke groei (absoluut)**

	<b>geboorten</b>	<b>sterften</b>	<b>natuurlijke groei</b>
1960	2309	2545	-236
1961	2327	2301	26
1962	2376	2430	-54
1963	2415	2505	-90
1964	2491	2206	285
1965	2403	2364	39
1966	2304	2443	-139
1967	2291	2297	-6
1968	2249	2486	-237
1969	2101	2409	-308
1970	2161	2360	-199
1971	2078	2280	-202
1972	1912	2194	-282
1973	1838	2256	-418
1974	1830	2299	-469
1975	1793	2146	-353
1976	1830	2095	-265
1977	3011	3213	-202
1978	3032	3416	-384
1979	3001	3069	-68
1980	2990	3329	-339
1981	2868	3132	-264
1982	2736	3106	-370
1983	2627	3140	-513
1984	2580	3030	-450
1985	2587	3091	-504
1986	2675	2965	-290
1987	2739	2864	-125
1988	2730	2786	-56
1989	2844	2723	121
1990	2879	2652	227
1991	3094	2619	475
1992	2936	2623	313
1993	2807	2738	69
1994	2787	2610	177
1995	2717	2591	126
1996	2748	2516	232
1997	2680	2577	103
<b>1998</b>	<b>2594</b>	<b>2464</b>	<b>130</b>

natuurlijke groei = geboorten - overlijdens

**2.1.2. Evolutie van de natuurlijke groei (abs.)**

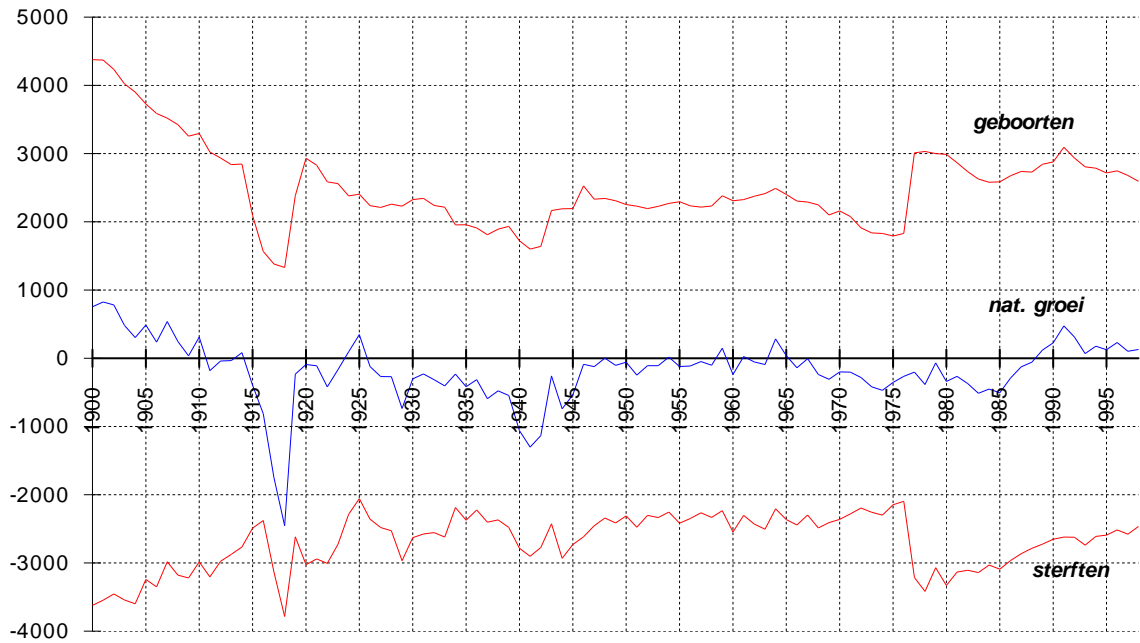



**2.2. Geboortenevolutie en vruchtbaarheid**

**2.2.1. Aantal geboorten naar geslacht. Bruto-geboortecijfer (in promille).**

jaar	jongens	meisjes	totaal	bruto-geb.cijfer
1960	1175	1134	2309	14.52
1961	1192	1135	2327	14.75
1962	1212	1164	2376	15.18
1963	1244	1171	2415	15.49
1964	1277	1214	2491	16.06
1965	1261	1142	2403	15.22
1966	1167	1137	2304	14.67
1967	1142	1149	2291	14.71
1968	1148	1101	2249	14.67
1969	1095	1006	2101	13.86
1970	1104	1057	2161	14.52
1971	1089	989	2078	14.02
1972	1011	901	1912	13.08
1973	915	923	1838	12.72
1974	932	898	1830	12.70
1975	958	835	1793	12.58
1976	946	884	1830	13.09
1977	1539	1472	3011	12.23
1978	1553	1479	3032	12.45
1979	1560	1441	3001	12.42
1980	1515	1475	2990	12.46
1981	1502	1366	2868	12.07
1982	1370	1366	2736	11.57
1983	1322	1305	2627	11.16
1984	1339	1241	2580	10.99
1985	1330	1257	2587	11.04
1986	1394	1281	2675	11.44
1987	1404	1335	2739	11.77
1988	1404	1326	2730	11.82
1989	1448	1396	2844	12.32
1990	1517	1362	2879	12.49
1991	1584	1510	3094	13.45
1992	1515	1421	2936	12.78
1993	1451	1356	2807	12.29
1994	1391	1396	2787	12.25
1995	1375	1342	2717	12.00
1996	1432	1316	2748	12.19
1997	1360	1320	2680	11.94
1998	1322	1272	2594	11,58

**2.2.2. Aantal geboorten en bruto-geboortecijfer (in promille) :  
Belgen, vreemdelingen en totale bevolking**

jaar	aantal			promille		
	Belgen	Vre.	Totaal	Belgen	Vre.	Totaal
1977	2636	375	3011	11,29	29,67	12,23
1978	2567	465	3032	11,13	36,23	12,45
1979	2524	477	3001	11,06	35,49	12,42
1980	2469	521	2990	10,93	37,01	12,46
1981	2377	491	2868	10,61	35,89	12,07
1982	2252	484	2736	10,13	34,03	11,57
1983	2248	379	2627	10,16	26,81	11,16
1984	2222	358	2580	10,10	24,57	10,99
1985	2248	339	2587	10,21	24,11	11,04
1986	2385	290	2675	10,89	19,45	11,44
1987	2408	331	2739	11,06	22,22	11,77
1988	2364	366	2730	10,93	24,74	11,82
1989	2477	367	2844	11,51	23,55	12,32
1990	2484	395	2879	11,62	23,77	12,49
1991	2658	436	3094	12,49	25,14	13,45
1992	2586	350	2936	12,20	19,68	12,78
1993	2472	335	2807	11,73	18,96	12,29
1994	2446	341	2787	11,65	19,57	12,25
1995	2421	296	2717	11,57	17,19	12,00
1996	2453	295	2748	11,77	17,30	12,19
1997	2450	230	2680	11,80	13,65	11,94
1998	2352	242	2594	11,34	14,61	11,58

**2.2.3. Algemeen vruchtbaarheidscijfer (GFR) (in promille) :  
Belgen, vreemdelingen, totale bevolking.**

	Belgen	Vreemdelingen	Totaal
1980	45,76	188,73	52,72
1981	44,38	175,17	50,88
1982	42,3	170,48	48,79
1983	42,31	130,11	46,88
1984	41,88	118,15	46
1985	42,35	107,24	46
1986	45	86,35	47,46
1987	45,67	92,38	48,64
1988	45,11	100,66	48,71
1989	47,53	97,79	50,9
1990	47,97	97,35	51,55
1991	51,65	99,48	55,4
1992	50,4	75,14	52,46
1993	48,44	69,78	50,27
1994	48,35	70,33	50,28
1995	48,30	59,97	49,27
1996	49,36	58,22	50,08
1997	49,71	45,17	49,29
1998	47,68	53,11	48,19

totaal aantal geboorten  
GFR = ----- X 1000



**2.2.4. Algemeen vruchtbaarheidscijfer (GFR) (in promille) :  
Belgen, vreemdelingen, totale bevolking.(lijndiagram)**

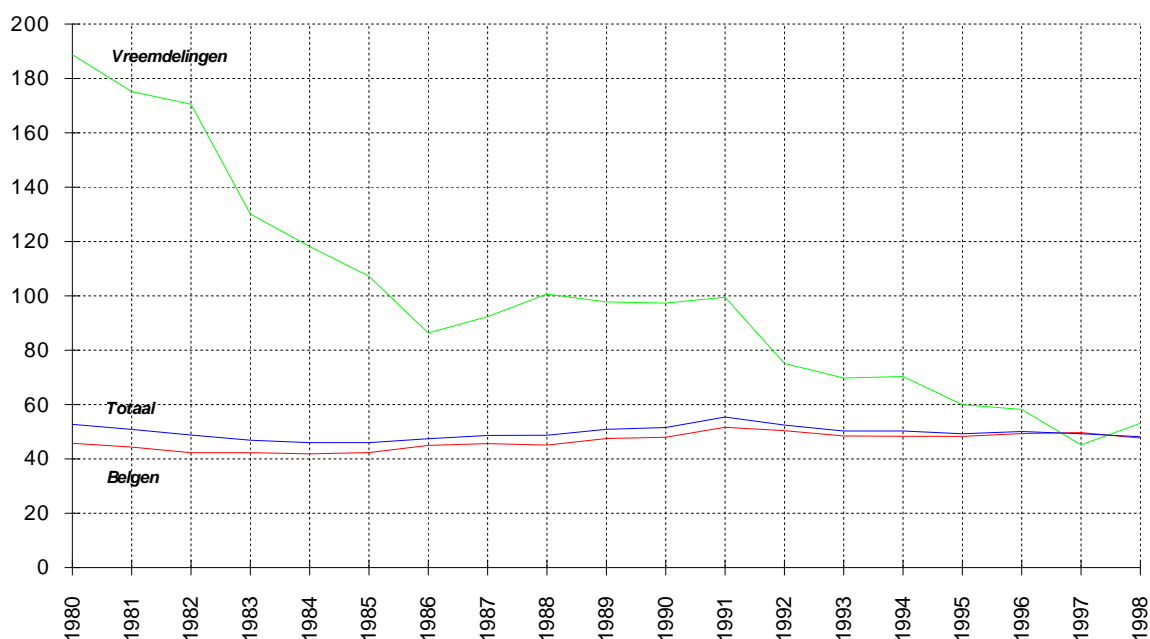

$$\text{GFR} = \frac{\text{totaal aantal geboorten}}{\text{aantal vrouwen in de vruchtbare leeftijd}} \times 1000$$

**2.2.5. Totaal vruchtbaarheidscijfer (TFR) en  
bruto- reproductiecijfer van Kuczynski (Kb) 1998.  
Belgen en Vreemdelingen.**

	TFR	Kb
Belgen	1563,50	766,48
Vreemdelingen	1507,13	789,95
TOTAAL	1554,91	767,87

**Vruchtbaarheidscijfer (TFR) :** aantal *geboorten* volgens de leeftijd van de moeder in verhouding tot het gemiddeld aantal vrouwen van die leeftijd (promille), gesommeerd voor alle vruchtbare leeftijdjaren (15 - 49 jaar)

**Bruto-reproductiecijfer van Kuczynski (Kb) :** aantal *geboren meisjes* volgens de leeftijd van de moeder in verhouding tot het gemiddeld aantal vrouwen van die leeftijd (promille), gesommeerd voor alle vruchtbare leeftijdjaren (15 - 49 jaar)

**2.2.6. Aantal geboorten naar leeftijd van de moeder  
Belgen en Vreemdelingen. jaar 1998**

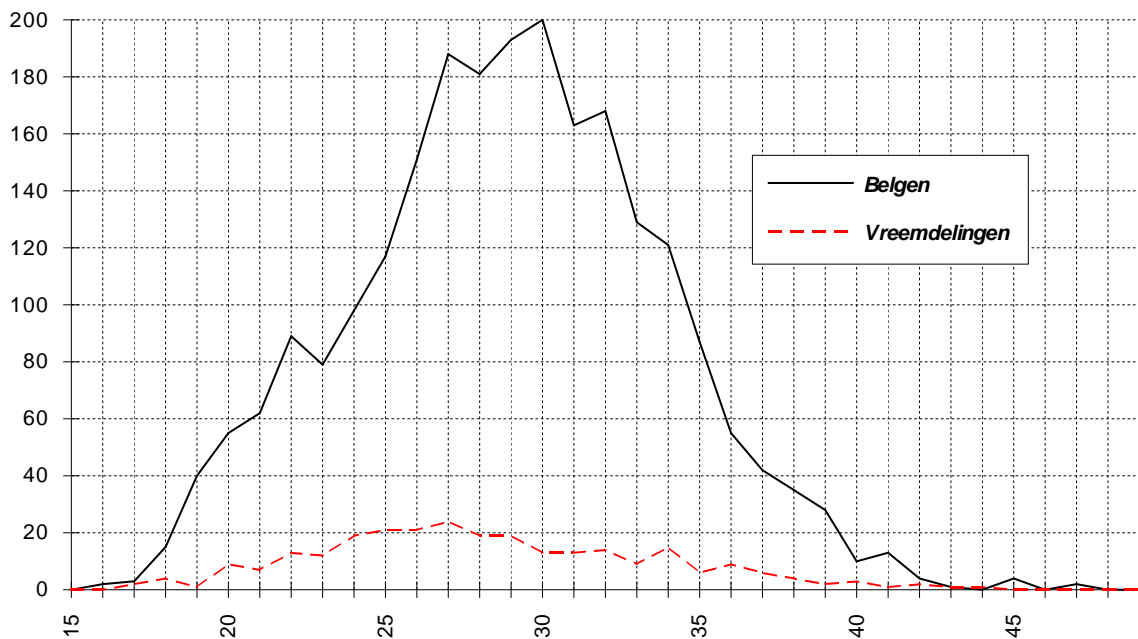

**2.2.7. Leeftijdsspecifiek vruchtbaarheidscijfer (in promille)  
Belgen en Vreemdelingen. jaar 1998.**

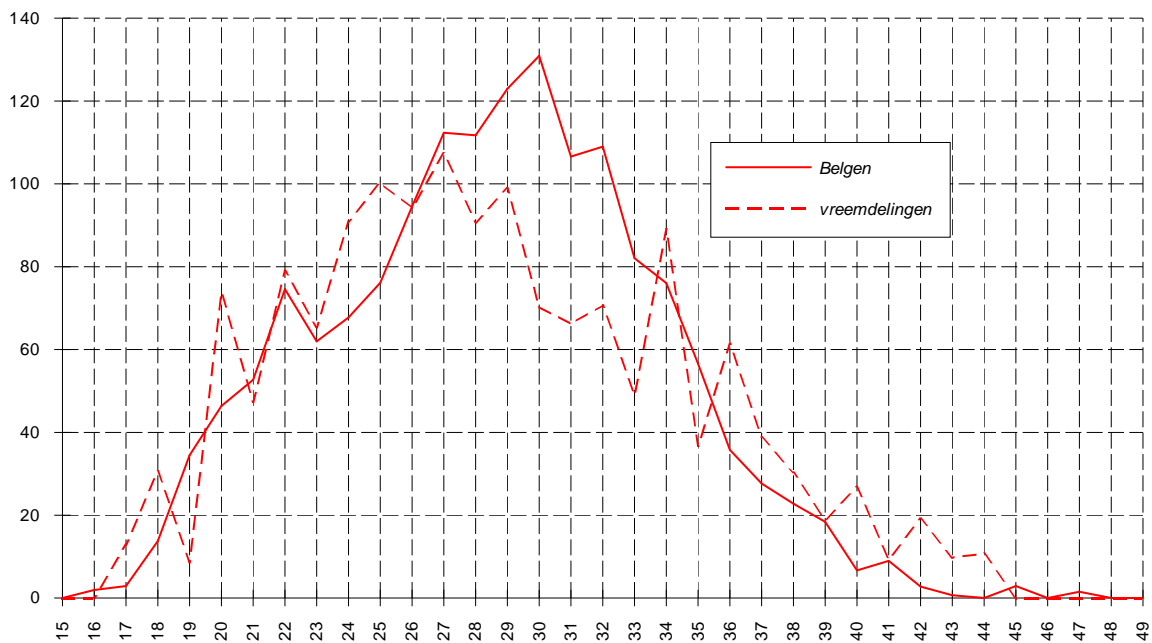

$$\text{aantal geboorten volgens de leeftijd van de moeder} = \frac{\text{totaal aantal vrouwen van die leeftijd}}{\text{totaal aantal vrouwen van die leeftijd}} \times 1000$$

## 2.3. Overlijdens en sterftcijfer

### 2.3.1. Aantal overlijdens naar geslacht. Bruto-sterftcijfer (in promille).

jaar	mannen	vrouwen	totaal	bruto-st.cijfer
1960	1333	1212	2545	16.00
1961	1168	1133	2301	14.58
1962	1281	1149	2430	15.53
1963	1328	1177	2505	16.06
1964	1148	1058	2206	14.22
1965	1282	1082	2364	14.98
1966	1318	1125	2443	15.56
1967	1209	1088	2297	14.75
1968	1301	1185	2486	16.22
1969	1264	1145	2409	15.89
1970	1181	1179	2360	15.85
1971	1172	1108	2280	15.39
1972	1160	1034	2194	15.00
1973	1204	1052	2256	15.62
1974	1171	1128	2299	15.95
1975	1134	1012	2146	15.05
1976	1074	1021	2095	14.98
1977	1668	1545	3213	13.05
1978	1753	1663	3416	14.03
1979	1572	1497	3069	12.70
1980	1729	1600	3329	13.87
1981	1617	1515	3132	13.18
1982	1638	1468	3106	13.13
1983	1614	1526	3140	13.34
1984	1571	1459	3030	12.91
1985	1553	1538	3091	13.20
1986	1500	1465	2965	12.68
1987	1447	1417	2864	12.31
1988	1425	1361	2786	12.06
1989	1387	1336	2723	11.80
1990	1370	1282	2652	11.51
1991	1321	1298	2619	11.38
1992	1359	1264	2623	11.41
1993	1319	1419	2738	11.99
1994	1313	1297	2610	11.48
1995	1320	1271	2591	11.44
1996	1312	1204	2516	11,16
1997	1256	1321	2577	11,48
1998	1194	1270	2464	11,00

$$\text{Bruto-sterftcijfer} = \frac{\text{aantal overlijdens}}{\text{totale bevolking}} \times 1000$$

**2.3.2. Aantal overlijdens en bruto-sterftcijfer (in promille) :  
Belgen, Vreemdelingen en totale bevolking.**

jaar	aantal			promille		
	Belgen	Vre.	Totaal	Belgen	Vre.	Totaal
1979	3026	43	3069	13,26	3,20	12,7
1980	3266	63	3329	14,46	4,47	13,87
1981	3064	68	3132	13,68	4,97	13,18
1982	3048	58	3106	13,71	4,08	13,13
1983	3077	63	3140	13,91	4,46	13,34
1984	2978	52	3030	13,53	3,57	12,91
1985	3041	50	3091	13,81	3,56	13,20
1986	2907	58	2965	13,28	3,89	12,68
1987	2807	57	2864	12,89	3,83	12,31
1988	2741	45	2786	12,68	3,04	12,06
1989	2664	59	2723	12,38	3,79	11,80
1990	2603	49	2652	12,17	2,95	11,51
1991	2553	66	2619	12,00	3,81	11,38
1992	2540	83	2623	11,98	4,67	11,41
1993	2682	56	2738	12,73	3,17	11,99
1994	2549	61	2610	12,14	3,50	11,48
1995	2526	65	2591	12,07	3,78	11,44
1996	2459	57	2516	11,80	3,34	11,16
1997	2512	65	2577	12,10	3,86	11,48
1998	2396	68	2464	11,55	4,10	11,00

**2.3.3. Leeftijdsspecifieke sterftcijfers\* (in promille)  
per geslacht. Jaar 1998.**

Leeftijdsklasse	mannen	vrouwen
0-4	2,7	1,6
5-9	0,3	0
10-14	0	0
15-19	0,5	0
20-24	1,1	0,3
25-29	1,4	0,3
30-34	1,2	0,3
35-39	2,3	0,8
40-44	2,2	1,1
45-49	3,9	2,5
50-54	6,2	4,2
55-59	10,2	6,4
60-64	14,4	6,8
65-69	22	11,6
70-74	37,9	19,5
75-79	56,6	35
80-84	103,8	63,1
85-89	149,9	104,7
90-94	278,2	195,6
95-99	511,1	328,7
100+	1000	1000

\* aantal overlijdens in een leeftijdsklasse  
= ..... X 1000





**2.3.4. Mediane leeftijd(\*) bij overlijden, per geslacht**

jaar	Mannen	Vrouwen
1981	74,3	79,2
1982	74	79,1
1983	74,2	79,5
1984	74,9	79,6
1985	74,8	79,1
1986	75	80,7
1987	74,9	80,8
1988	74,5	80,4
1989	75,3	81,1
1990	75,2	81,2
1991	75	81,7
1992	74,9	81,7
1993	75	82,6
1994	74,5	81,9
1995	74,8	81,9
1996	74	82,3
1997	75	83
1998	75,2	82

**2.3.5. Mediane leeftijd (\*) bij overlijden, per geslacht (staafdiagram)**

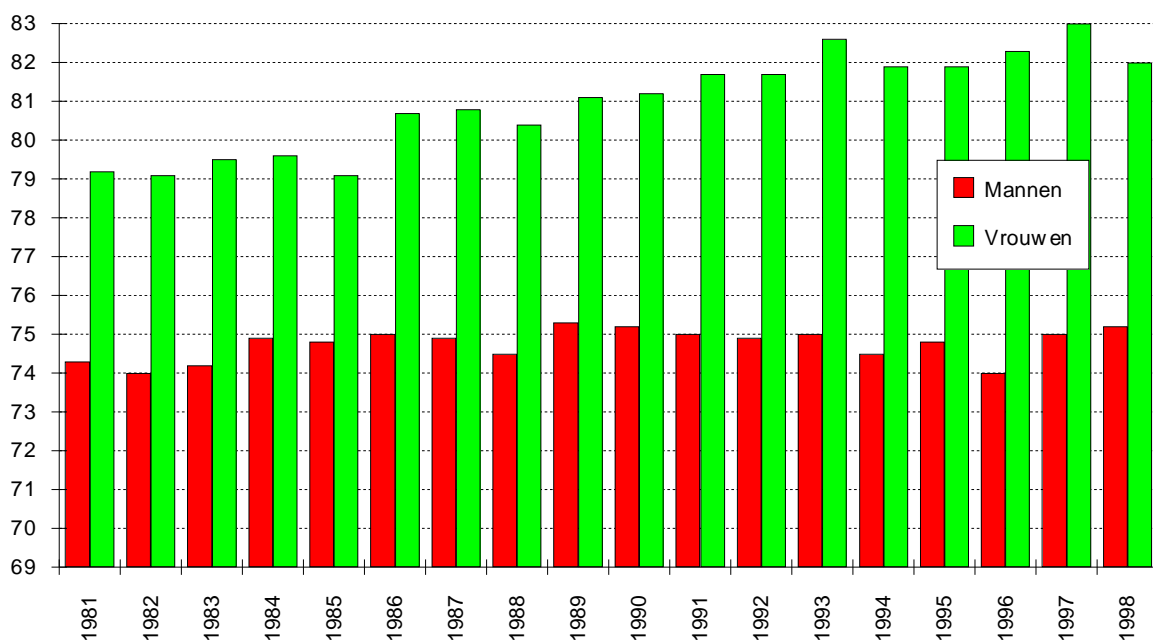

\* = schatting van de levensverwachting bij geboorte gedurende een bepaald jaar

**2.3.6. Bruto-geboortecijfer (CBR) en Bruto-sterftecijfer (CDR)  
in promille**

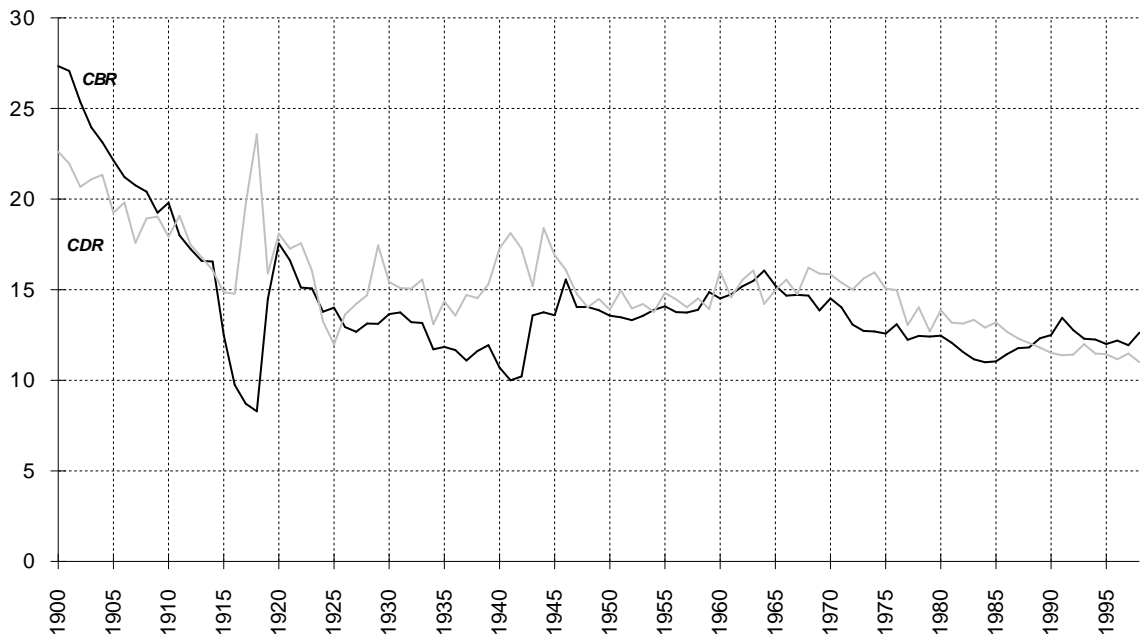

CBR = aantal geboorten t.o.v. de totale bevolking (in promille)  
CDR = aantal overlijdens t.o.v. de totale bevolking (in promille)

### 3. Huwelijken en echtscheidingen

#### 3.1. Aantal huwelijken en echtscheidingen

jaar	huwelijken	echtscheidingen
1955	1267	163
1956	1202	139
1957	1221	162
1958	1197	110
1959	1147	119
1960	1119	136
1961	1153	144
1962	1070	129
1963	1073	138
1964	1153	190
1965	1225	170
1966	1214	165
1967	1188	149
1968	1126	167
1969	1168	187
1970	1088	177
1971	1095	189
1972	1111	216
1973	1091	246
1974	1047	290
1975	1020	357
1976	995	396
1977	1736	499
1978	1603	517
1979	1628	520
1980	1562	547
1981	1537	552
1982	1497	568
1983	1498	590
1984	1470	594
1985	1475	588
1986	1398	552
1987	1402	600
1988	1422	652
1989	1454	628
1990	1607	566
1991	1458	673
1992	1415	671
1993	1274	617
1994	1234	596
1995	1246	899
1996	1215	831
1997	1109	668
1998	<b>999</b>	<b>697</b>

**3.2. Bruto-huwelijkscijfer (BHC) en bruto-echtscheidingscijfer (BEC) in promille (t.o.v. de totale bevolking)**

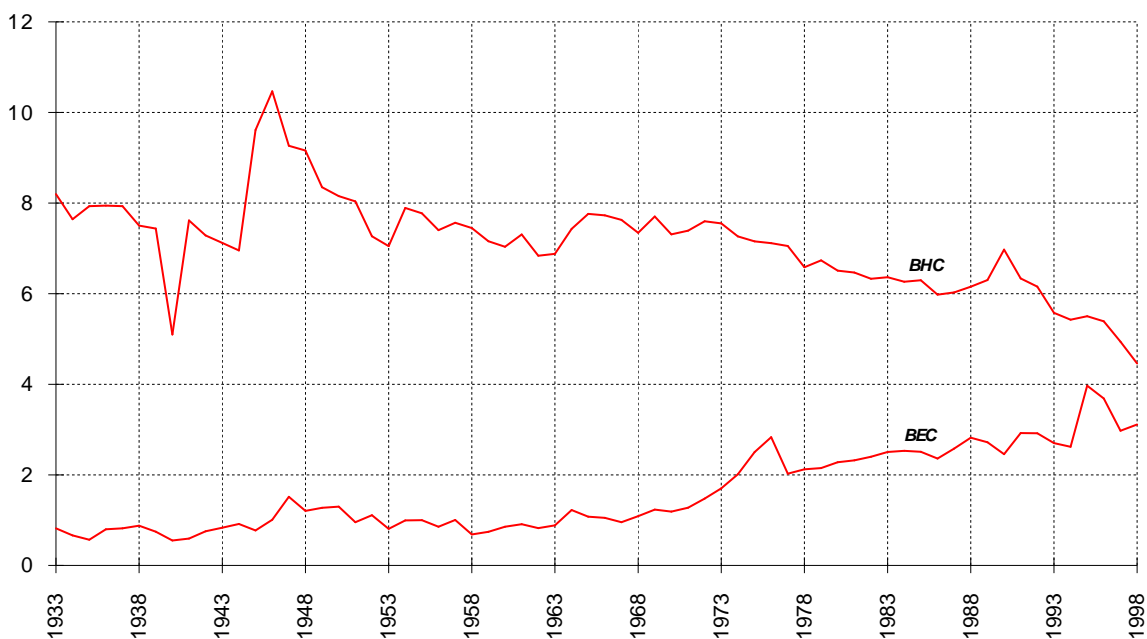

$BHC = (\text{hwl} / \text{totale bevolking}) \times 1000$

$BEC = (\text{es} / \text{totale bevolking}) \times 1000$

**3.3. Verhouding van het aantal echtscheidingen tot het aantal huwelijken (in %)**

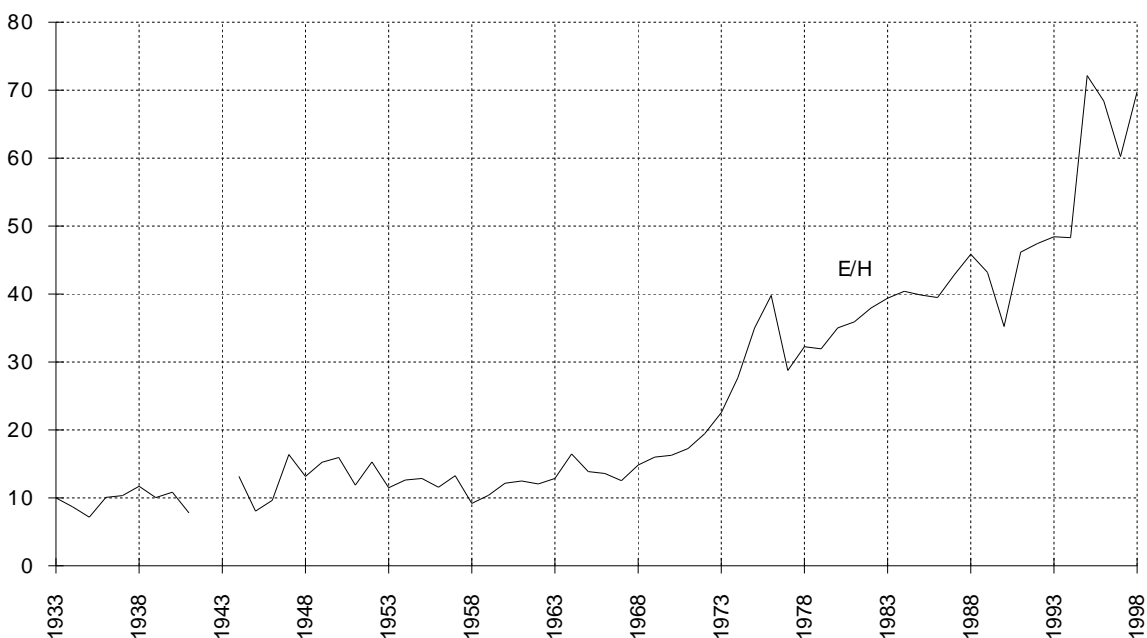

$= (\text{es} / \text{huw}) \times 100$

### 3.4. Bevolkingsindeling naar Burgerlijke stand, geslacht en leeftijd

	ongetrouwd			getrouwd			weduwe(naren)			echtgescheiden		
	M	V	TOTAAL	M	V	TOTAAL	M	V	TOTAAL	M	V	TOTAAL
0-4	6232	6102	12334	0	0	0	0	0	0	0	0	0
5-9	6180	5929	12109	0	0	0	0	0	0	0	0	0
10-14	5810	5393	11203	0	0	0	0	0	0	0	0	0
15-19	5944	5541	11485	117	345	462	0	1	1	0	0	0
20-24	5980	5139	11119	1026	1988	3014	0	3	3	0	1	1
25-29	5815	4509	10324	3522	4390	7912	2	23	25	30	71	101
30-34	3519	2339	5858	5626	5906	11532	13	44	57	211	302	513
35-39	2305	1555	3860	5976	6006	11982	24	92	116	548	672	1220
40-44	1507	1034	2541	5721	5748	11469	52	163	215	832	938	1770
45-49	926	683	1609	5443	5130	10573	79	250	329	923	1013	1936
50-54	588	449	1037	5217	5120	10337	121	439	560	849	929	1778
55-59	443	384	827	4299	4117	8416	157	592	749	618	649	1267
60-64	449	268	717	4503	4428	8931	268	1028	1296	458	578	1036
65-69	566	395	961	4137	4025	8162	395	1722	2117	356	471	827
70-74	564	550	1114	3155	2885	6040	550	2444	2994	195	322	517
75-79	468	589	1057	2516	2196	4712	589	2682	3271	100	212	312
80-84	300	443	743	656	399	1055	443	2050	2493	36	104	140
85-89	213	348	561	372	407	779	348	1555	1903	21	69	90
90-95	73	120	193	89	235	324	120	576	696	2	15	17
95 +	17	13	30	17	90	107	13	125	138	0	6	6
	<b>47899</b>	<b>41791</b>	<b>89942</b>	<b>52392</b>	<b>53407</b>	<b>105547</b>	<b>3174</b>	<b>13789</b>	<b>16963</b>	<b>5179</b>	<b>6352</b>	<b>11531</b>

### 3.5. Bevolking naar Burgerlijke stand

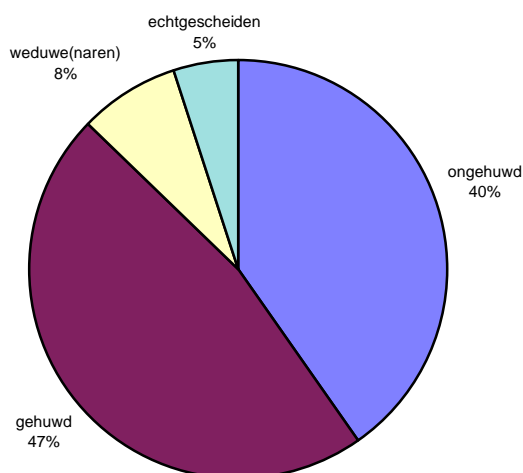

### 3.6. Bevolking naar Burgerlijke stand en leeftijd

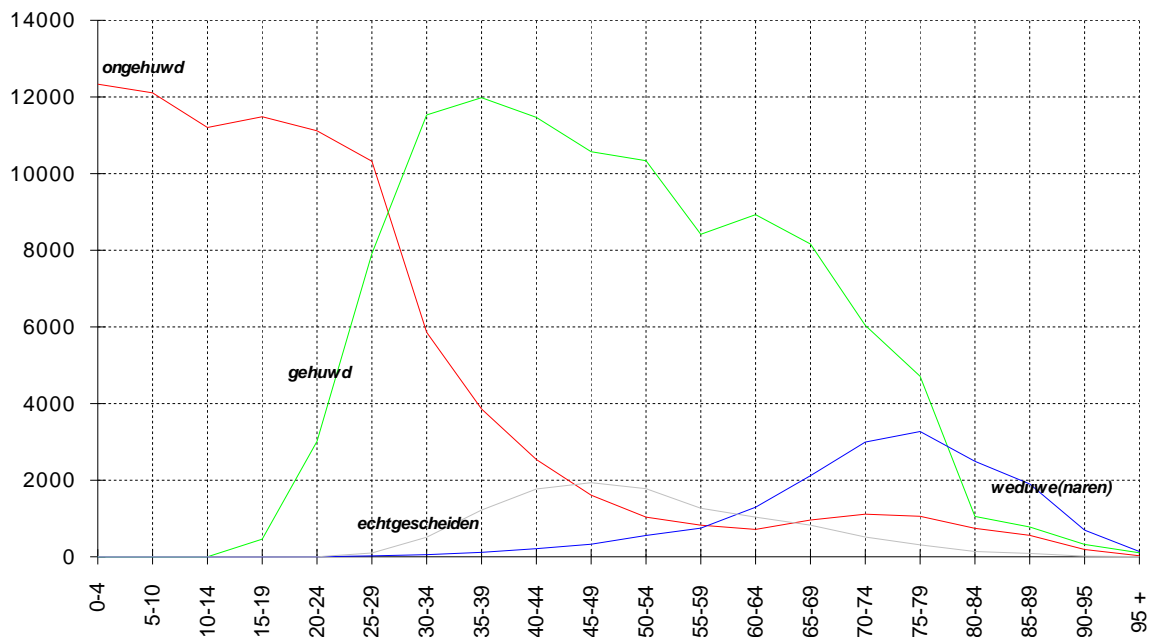

#### 4. Migraties

##### **4.1. Migraties vanuit en naar Gent in 1998. (\*)**

#### Immigratie :

	<b>mannen</b>	<b>vrouwen</b>	<b>totaal</b>
- Belgen :	3929	3512	7441
- Vreemdelingen :	788	716	1504
totale immigratie :	4717	4228	8945

#### Emigratie :

	<b>mannen</b>	<b>vrouwen</b>	<b>totaal</b>
- Belgen :	4438	4253	8691
- Vreemdelingen :	582	509	1091
totale emigratie :	5020	4762	9782

#### Migratiesaldo : (immigratie - emigratie)

- Belgen :	-509	-741	-1250
- Vreemdelingen :	206	207	413
totaal :	-303	-534	-837

(\*) : Voor details over de herkomst en/of bestemming, zie verdere tabellen inzake migraties.

**4.2. Immigratie in 1998 volgens herkomst : Belgische arrondissementen en provincies, buitenland en onbekende herkomst ; Belgen/Vreemdelingen, per geslacht.**

herkomst	Belgen			Vreemdelingen			Totaal		
	M	V	tot.	M	V	tot.	M	V	tot.
Antwerpen	137	121	258	22	10	32	159	131	290
Mechelen	32	30	62	2	1	3	34	31	65
Turnhout	51	36	87	4	1	5	55	37	92
<b>Antwerpen</b>	<b>220</b>	<b>187</b>	<b>407</b>	<b>28</b>	<b>12</b>	<b>40</b>	<b>248</b>	<b>199</b>	<b>447</b>
Brussel	81	76	157	53	32	85	134	108	242
Halle-Vilvoorde	98	86	184	6	2	8	104	88	192
Leuven	62	52	114	11	5	16	73	57	130
Nijvel	2	1	3	0	1	1	2	2	4
<b>Brabant</b>	<b>243</b>	<b>215</b>	<b>458</b>	<b>70</b>	<b>40</b>	<b>110</b>	<b>313</b>	<b>255</b>	<b>568</b>
Brugge	201	190	391	7	15	22	208	205	413
Diksmuide	9	17	26	0	0	0	9	17	26
Ieper	45	35	80	0	0	0	45	35	80
Kortrijk	164	123	287	12	15	27	176	138	314
Oostende	97	102	199	4	2	6	101	104	205
Roeselare	71	43	114	5	3	8	76	46	122
Tielt	46	50	96	1	0	1	47	50	97
Veurne	45	55	100	0	2	2	45	57	102
<b>West-Vlaanderen</b>	<b>678</b>	<b>615</b>	<b>1293</b>	<b>29</b>	<b>37</b>	<b>66</b>	<b>707</b>	<b>652</b>	<b>1359</b>
Aalst	194	170	364	8	7	15	202	177	379
Dendermonde	226	212	438	7	1	8	233	213	446
Eeklo	191	167	358	8	5	13	199	172	371
Gent	1258	1372	2630	37	30	67	1295	1402	2697
Oudenaarde	149	137	286	4	4	8	153	141	294
Sint-Niklaas	151	132	283	8	6	14	159	138	297
<b>Oost-Vlaanderen</b>	<b>2169</b>	<b>2190</b>	<b>4359</b>	<b>72</b>	<b>53</b>	<b>125</b>	<b>2241</b>	<b>2243</b>	<b>4484</b>
Aat	3	1	4	0	0	0	3	1	4
Bergen	6	4	10	1	0	1	7	4	11
Charleroi	5	1	6	1	1	2	6	2	8
Doornik	3	4	7	2	1	3	5	5	10
Moeskroen	2	4	6	2	1	3	4	5	9
Thuin	2	2	4	0	0	0	2	2	4
Zinnik	2	6	8	2	3	5	4	9	13
<b>Henegouwen</b>	<b>23</b>	<b>22</b>	<b>45</b>	<b>8</b>	<b>6</b>	<b>14</b>	<b>31</b>	<b>28</b>	<b>59</b>



herkomst	Belgen			Vreemdelingen			Totaal		
	M	V	tot.	M	V	tot.	M	V	tot.
Borgworm	1	0	1	0	0	0	1	0	1
Hoei	0	2	2	0	0	0	0	2	2
Luik	2	4	6	4	0	4	6	4	10
Verviers	2	1	3	0	0	0	2	1	3
<b>Luik</b>	<b>5</b>	<b>7</b>	<b>12</b>	<b>4</b>	<b>0</b>	<b>4</b>	<b>9</b>	<b>7</b>	<b>16</b>
Hasselt	27	24	51	2	5	7	29	29	58
Maaseik	13	10	23	1	0	1	14	10	24
Tongeren	15	7	22	2	1	3	17	8	25
<b>Limburg</b>	<b>55</b>	<b>41</b>	<b>96</b>	<b>5</b>	<b>6</b>	<b>11</b>	<b>60</b>	<b>47</b>	<b>107</b>
Aarlen	0	0	0	0	0	0	0	0	0
Bastenaken	0	0	0	0	1	1	0	1	1
Marche-en-Famenne	1	0	1	0	0	0	1	0	1
Neufchâteau	1	0	1	0	0	0	1	0	1
Virton	0	0	0	0	0	0	0	0	0
<b>Luxemburg</b>	<b>2</b>	<b>0</b>	<b>2</b>	<b>0</b>	<b>1</b>	<b>1</b>	<b>2</b>	<b>1</b>	<b>3</b>
Dinant	0	3	3	0	1	1	0	4	4
Namen	3	2	5	4	1	5	7	3	10
Philippeville	1	1	2	0	0	0	1	1	2
<b>Namen</b>	<b>4</b>	<b>6</b>	<b>10</b>	<b>4</b>	<b>2</b>	<b>6</b>	<b>8</b>	<b>8</b>	<b>16</b>
<b>België</b>	<b>3399</b>	<b>3283</b>	<b>6682</b>	<b>220</b>	<b>157</b>	<b>377</b>	<b>3619</b>	<b>3440</b>	<b>7059</b>
<b>buitenland</b>	<b>207</b>	<b>138</b>	<b>345</b>	<b>545</b>	<b>543</b>	<b>1088</b>	<b>752</b>	<b>681</b>	<b>1433</b>
<b>onbekend</b>	<b>323</b>	<b>91</b>	<b>414</b>	<b>23</b>	<b>16</b>	<b>39</b>	<b>346</b>	<b>107</b>	<b>453</b>
<b>totaal</b>	<b>3929</b>	<b>3512</b>	<b>7441</b>	<b>788</b>	<b>716</b>	<b>1504</b>	<b>4717</b>	<b>4228</b>	<b>8945</b>

**4.3. Immigratie in 1998 volgens herkomst : arrondissementen  
van Vlaanderen. kaart.**

**4.4. Emigratie in 1998 volgens bestemming : Belgische arrondissementen en provincies, buitenland en onbekend : Belgen/Vreemdelingen, per geslacht.**

bestemming	Belgen			Vreemdelingen			Totaal		
	M	V	tot.	M	V	tot.	M	V	tot.
Antwerpen	130	117	247	25	12	37	155	129	284
Mechelen	31	31	62	0	2	2	31	33	64
Turnhout	30	13	43	0	0	0	30	13	43
<b>Antwerpen</b>	<b>191</b>	<b>161</b>	<b>352</b>	<b>25</b>	<b>14</b>	<b>39</b>	<b>216</b>	<b>175</b>	<b>391</b>
Brussel	98	95	193	47	49	96	145	144	289
Halle-Vilvoorde	77	77	154	7	4	11	84	81	165
Leuven	57	47	104	5	3	8	62	50	112
Nijvel	1	8	9	1	1	2	2	9	11
<b>Brabant</b>	<b>233</b>	<b>227</b>	<b>460</b>	<b>60</b>	<b>57</b>	<b>117</b>	<b>293</b>	<b>284</b>	<b>577</b>
Brugge	160	153	313	7	5	12	167	158	325
Diksmuide	4	7	11	0	0	0	4	7	11
Ieper	19	11	30	1	0	1	20	11	31
Kortrijk	101	75	176	10	7	17	111	82	193
Oostende	99	93	192	6	3	9	105	96	201
Roeselare	24	16	40	0	1	1	24	17	41
Tielt	42	35	77	0	0	0	42	35	77
Veurne	22	25	47	1	1	2	23	26	49
<b>West-Vlaanderen</b>	<b>471</b>	<b>415</b>	<b>886</b>	<b>25</b>	<b>17</b>	<b>42</b>	<b>496</b>	<b>432</b>	<b>928</b>
Aalst	186	174	360	17	11	28	203	185	388
Dendermonde	224	234	458	11	2	13	235	236	471
Eeklo	235	206	441	19	11	30	254	217	471
Gent	2023	2170	4193	59	70	129	2082	2240	4322
Oudenaarde	193	196	389	16	10	26	209	206	415
Sint-Niklaas	121	127	248	6	7	13	127	134	261
<b>Oost-Vlaanderen</b>	<b>2982</b>	<b>3107</b>	<b>6089</b>	<b>128</b>	<b>111</b>	<b>239</b>	<b>3110</b>	<b>3218</b>	<b>6328</b>
Aat	6	3	9	0	0	0	6	3	9
Bergen	1	0	1	3	2	5	4	2	6
Charleroi	3	2	5	1	1	2	4	3	7
Doornik	4	5	9	4	2	6	8	7	15
Moeskroen	1	1	2	2	2	4	3	3	6
Thuin	1	0	1	0	0	0	1	0	1
Zinnik	5	2	7	1	0	1	6	2	8
<b>Henegouwen</b>	<b>21</b>	<b>13</b>	<b>34</b>	<b>11</b>	<b>7</b>	<b>18</b>	<b>32</b>	<b>20</b>	<b>52</b>

bestemming	Belgen			Vreemdelingen			Totaal		
	M	V	tot.	M	V	tot.	M	V	tot.
Borgworm	1	1	2	0	0	0	1	1	2
Hoei	2	0	2	0	0	0	2	0	2
Luik	4	1	5	0	0	0	4	1	5
Verviers	2	3	5	0	0	0	2	3	5
<b>Luik</b>	<b>9</b>	<b>5</b>	<b>14</b>	<b>0</b>	<b>0</b>	<b>0</b>	<b>9</b>	<b>5</b>	<b>14</b>
Hasselt	16	22	38	3	1	4	19	23	42
Maaseik	4	5	9	0	0	0	4	5	9
Tongeren	5	9	14	0	1	1	5	10	15
<b>Limburg</b>	<b>25</b>	<b>36</b>	<b>61</b>	<b>3</b>	<b>2</b>	<b>5</b>	<b>28</b>	<b>38</b>	<b>66</b>
Aarlen	1	4	5	0	0	0	1	4	5
Bastenaken	1	0	1	0	0	0	1	0	1
Marche-en-Famenne	0	1	1	1	0	1	1	1	2
Neufchâteau	3	5	8	0	1	1	3	6	9
Virton	0	1	1	0	0	0	0	1	1
<b>Luxemburg</b>	<b>5</b>	<b>11</b>	<b>16</b>	<b>1</b>	<b>1</b>	<b>2</b>	<b>6</b>	<b>12</b>	<b>18</b>
Dinant	4	3	7	0	0	0	4	3	7
Namen	4	6	10	0	0	0	4	6	10
Philippeville	0	1	1	0	0	0	0	1	1
<b>Namen</b>	<b>8</b>	<b>10</b>	<b>18</b>	<b>0</b>	<b>0</b>	<b>0</b>	<b>8</b>	<b>10</b>	<b>18</b>
<b>België</b>	<b>3945</b>	<b>3985</b>	<b>7930</b>	<b>253</b>	<b>209</b>	<b>462</b>	<b>4198</b>	<b>4194</b>	<b>8392</b>
<b>buitenland</b>	<b>190</b>	<b>194</b>	<b>384</b>	<b>140</b>	<b>122</b>	<b>262</b>	<b>330</b>	<b>316</b>	<b>646</b>
<b>onbekend</b>	<b>303</b>	<b>74</b>	<b>377</b>	<b>189</b>	<b>178</b>	<b>367</b>	<b>492</b>	<b>252</b>	<b>744</b>
<b>totaal</b>	<b>4438</b>	<b>4253</b>	<b>8691</b>	<b>582</b>	<b>509</b>	<b>1091</b>	<b>5020</b>	<b>4762</b>	<b>9782</b>

**4.5. Emigratie in 1998 volgens bestemming : arrondissementen van Vlaanderen. kaart.**

**4.6. Migratiesaldi per herkomst / bestemming : Belgische arrondissementen en provincies, buitenland, en onbekend ; Belgen / Vreemdelingen per geslacht**

	Belgen			Vreemdelingen			Totaal		
	M	V	tot.	M	V	tot.	M	V	tot.
Antwerpen	7	4	11	-3	-2	-5	4	2	6
Mechelen	1	-1	0	2	-1	1	3	-2	1
Turnhout	21	23	44	4	1	5	25	24	49
<b>Antwerpen</b>	<b>29</b>	<b>26</b>	<b>55</b>	<b>3</b>	<b>-2</b>	<b>1</b>	<b>32</b>	<b>24</b>	<b>56</b>
Brussel	-17	-19	-36	6	-17	-11	-11	-36	-47
Halle-Vilvoorde	21	9	30	-1	-2	-3	20	7	27
Leuven	5	5	10	6	2	8	11	7	18
Nijvel	1	-7	-6	-1	0	-1	0	-7	-7
<b>Brabant</b>	<b>10</b>	<b>-12</b>	<b>-2</b>	<b>10</b>	<b>-17</b>	<b>-7</b>	<b>20</b>	<b>-29</b>	<b>-9</b>
Brugge	41	37	78	0	10	10	41	47	88
Diksmuide	5	10	15	0	0	0	5	10	15
Ieper	26	24	50	-1	0	-1	25	24	49
Kortrijk	63	48	111	2	8	10	65	56	121
Oostende	-2	9	7	-2	-1	-3	-4	8	4
Roeselare	47	27	74	5	2	7	52	29	81
Tielt	4	15	19	1	0	1	5	15	20
Veurne	23	30	53	-1	1	0	22	31	53
<b>West-Vlaanderen</b>	<b>207</b>	<b>200</b>	<b>407</b>	<b>4</b>	<b>20</b>	<b>24</b>	<b>211</b>	<b>220</b>	<b>431</b>
Aalst	8	-4	4	-9	-4	-13	-1	-8	-9
Dendermonde	2	-22	-20	-4	-1	-5	-2	-23	-25
Eeklo	-44	-39	-83	-11	-6	-17	-55	-45	-100
Gent	-765	-798	-1563	-22	-40	-62	-787	-838	-1625
Oudenaarde	-44	-59	-103	-12	-6	-18	-56	-65	-121
Sint-Niklaas	30	5	35	2	-1	1	32	4	36
<b>Oost-Vlaanderen</b>	<b>-813</b>	<b>-917</b>	<b>-1730</b>	<b>-56</b>	<b>-58</b>	<b>-114</b>	<b>-869</b>	<b>-975</b>	<b>-1844</b>
Aat	-3	-2	-5	0	0	0	-3	-2	-5
Bergen	5	4	9	-2	-2	-4	3	2	5
Charleroi	2	-1	1	0	0	0	2	-1	1
Doornik	-1	-1	-2	-2	-1	-3	-3	-2	-5
Moeskroen	1	3	4	0	-1	-1	1	2	3
Thuin	1	2	3	0	0	0	1	2	3
Zinnik	-3	4	1	1	3	4	-2	7	5
<b>Henegouwen</b>	<b>2</b>	<b>9</b>	<b>11</b>	<b>-3</b>	<b>-1</b>	<b>-4</b>	<b>-1</b>	<b>8</b>	<b>7</b>

Borgworm	0	-1	-1	0	0	0	0	-1	-1
Hoei	-2	2	0	0	0	0	-2	2	0
Luik	-2	3	1	4	0	4	2	3	5
Verviers	0	-2	-2	0	0	0	0	-2	-2
<b>Luik</b>	<b>-4</b>	<b>2</b>	<b>-2</b>	<b>4</b>	<b>0</b>	<b>4</b>	<b>0</b>	<b>2</b>	<b>2</b>
Hasselt	11	2	13	-1	4	3	10	6	16
Maaseik	9	5	14	1	0	1	10	5	15
Tongeren	10	-2	8	2	0	2	12	-2	10
<b>Limburg</b>	<b>30</b>	<b>5</b>	<b>35</b>	<b>2</b>	<b>4</b>	<b>6</b>	<b>32</b>	<b>9</b>	<b>41</b>
Aarlen	-1	-4	-5	0	0	0	-1	-4	-5
Bastenaken	-1	0	-1	0	1	1	-1	1	0
Marche-en-Famenne	1	-1	0	-1	0	-1	0	-1	-1
Neufchâteau	-2	-5	-7	0	-1	-1	-2	-6	-8
Virton	0	-1	-1	0	0	0	0	-1	-1
<b>Luxemburg</b>	<b>-3</b>	<b>-11</b>	<b>-14</b>	<b>-1</b>	<b>0</b>	<b>-1</b>	<b>-4</b>	<b>-11</b>	<b>-15</b>
Dinant	-4	0	-4	0	1	1	-4	1	-3
Namen	-1	-4	-5	4	1	5	3	-3	0
Philippeville	1	0	1	0	0	0	1	0	1
<b>Namen</b>	<b>-4</b>	<b>-4</b>	<b>-8</b>	<b>4</b>	<b>2</b>	<b>6</b>	<b>0</b>	<b>-2</b>	<b>-2</b>
<b>België</b>	<b>-546</b>	<b>-702</b>	<b>-1248</b>	<b>-33</b>	<b>-52</b>	<b>-85</b>	<b>-579</b>	<b>-754</b>	<b>-1333</b>
<b>buitenland</b>	<b>17</b>	<b>-56</b>	<b>-39</b>	<b>405</b>	<b>421</b>	<b>826</b>	<b>422</b>	<b>365</b>	<b>787</b>
<b>onbekend</b>	<b>20</b>	<b>17</b>	<b>37</b>	<b>-166</b>	<b>-162</b>	<b>-328</b>	<b>-146</b>	<b>-145</b>	<b>-291</b>
<b>totaal</b>	<b>-509</b>	<b>-741</b>	<b>-1250</b>	<b>206</b>	<b>207</b>	<b>413</b>	<b>-303</b>	<b>-534</b>	<b>-837</b>

**4.7. Migratiesaldi per herkomst / bestemming: arrondissementen van Vlaanderen. kaart.**



**4.8. Evolutie immigratie, emigratie en migratiesaldo (naar geslacht)**

jaar	immigratie			emigratie			migratiesaldo		
	M	V	tot.	M	V	tot.	M	V	tot.
1960	3377	3625	7002	3756	4219	7975	-379	-594	-973
1961	3541	3784	7325	4013	4583	8596	-472	-799	-1271
1962	3210	3295	6505	3745	4018	7763	-535	-723	-1258
1963	3520	3554	7074	3668	3864	7532	-148	-310	-458
1964	3582	3371	6953	3969	4068	8037	-387	-697	-1084
1965	3748	3508	7256	4082	4255	8337	-334	-747	-1081
1966	4381	3676	8057	4480	4224	8704	-99	-548	-647
1967	3844	3564	7408	4431	4302	8733	-587	-738	-1325
1968	3447	3534	6981	3648	4512	9160	-201	-978	-2179
1969	3673	3619	7292	4306	4365	8671	-633	-746	-1379
1970	3703	3583	7286	4668	4768	9436	-965	-1185	-2150
1971	4157	4145	8302	4352	4442	8794	-195	-297	-492
1972	3659	3582	7241	4391	4507	8898	-732	-925	-1657
1973	3826	3793	7619	4438	4522	8960	-612	-729	-1341
1974	4851	4307	9158	4479	4548	9027	372	-241	131
1975	4302	4003	8305	4814	4717	9531	-512	-714	-1226
1976	3477	3404	6881	4681	4674	9355	-1204	-1270	-2474
1977	3581	3491	7072	4732	4624	9356	-1151	-1133	-2284
1978	3559	3593	7152	4719	4697	9416	-1160	-1104	-2264
1979	3626	3592	7218	4500	4478	8978	-874	-886	-1760
1980	3862	3796	7658	4477	4578	9055	-615	-782	-1397
1981	3677	3588	7265	4369	4397	8766	-692	-809	-1501
1982	3612	3676	7288	3976	4089	8065	-364	-413	-777
1983	3695	3562	7257	3920	3963	7883	-225	-401	-626
1984	3776	3644	7420	3875	3843	7718	-99	-199	-298
1985	4125	3746	7871	3973	3796	7769	152	-50	102
1986	4283	3776	8059	4126	4038	8164	157	-262	-105
1987	3767	3693	7460	4458	4113	8571	-691	-420	-1111
1988	3679	3444	7123	4385	4258	8643	-706	-814	-1520
1989	3823	3515	7338	3908	3833	7741	-85	-318	-403
1990	3944	3669	7613	3959	3997	7956	-15	-328	-343
1991	4178	3781	7959	4471	4304	8775	-293	-523	-816
1992	4221	3838	8059	4465	4220	8685	-244	-382	-626
1993	4413	3906	8319	5049	4751	9800	-636	-845	-1481
1994	4609	4130	8739	5118	4738	9856	-509	-608	-1117
1995	4608	4186	8794	5026	4675	9701	-418	-489	-907
1996	4414	4054	8468	5121	4725	9846	-707	-671	-1378
1997	4791	4311	9102	5293	4966	10259	-502	-655	-1157
1998	4717	4228	8945	5020	4762	9782	-303	-534	-837

#### 4.9. Totale immigratie en totale emigratie (lijndiagrammen)

##### 4.9.1. Immigraties en emigraties - evolutie

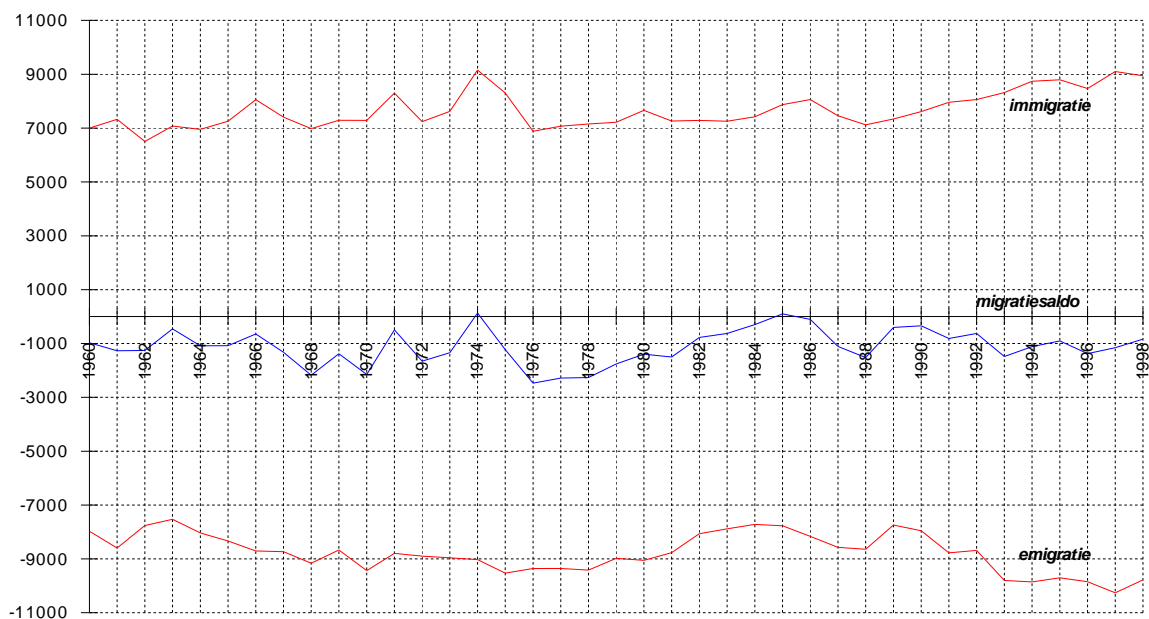

##### 4.9.2. Migratiesaldi naar nationaliteit - evolutie

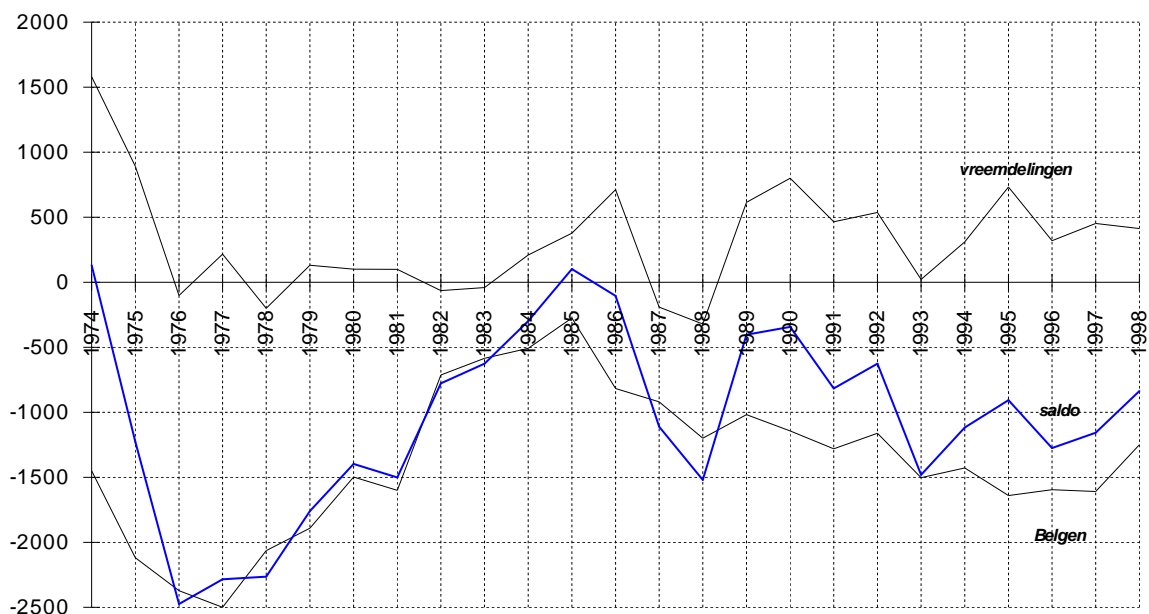

**4.10. Immigratie, emigratie, en migratiesaldo vanuit en naar het buitenland, naar geslacht.**

jaar	immigratie			emigratie			migratiesaldo		
	M	V	tot.	M	V	tot.	M	V	tot.
1960	268	302	570	204	239	443	64	63	127
1961	202	199	401	343	361	704	-141	-162	-303
1962	284	267	551	305	382	687	-21	-115	-136
1963	362	267	629	247	221	468	115	46	161
1964	482	241	723	344	252	596	138	-11	127
1965	713	384	1097	304	216	520	409	168	577
1966	1218	476	1694	625	252	877	593	224	817
1967	778	544	1322	554	344	898	224	200	424
1968	468	451	919	644	397	1041	-176	54	-122
1969	420	371	791	414	260	674	6	111	117
1970	573	406	979	204	192	396	369	214	583
1971	620	483	1103	248	230	478	372	253	625
1972	564	430	994	332	282	614	232	148	380
1973	522	406	928	314	237	551	208	169	377
1974	1213	836	2049	199	190	389	1014	646	1660
1975	822	780	1602	267	239	506	555	541	1096
1976	454	443	897	183	188	371	271	255	526
1977	631	493	1124	336	268	604	295	225	520
1978	547	421	968	318	285	603	229	136	365
1979	679	525	1204	305	256	561	374	269	643
1980	668	548	1216	350	294	644	318	254	572
1981	600	497	1097	405	305	710	195	192	387
1982	460	395	855	374	307	681	86	88	174
1983	467	367	834	271	279	550	196	88	284
1984	716	465	1181	268	239	507	448	226	674
1985	937	500	1437	228	239	467	709	261	970
1986	1107	637	1744	280	260	540	827	377	1204
1987	669	545	1214	294	260	554	375	285	660
1988	652	420	1072	251	227	478	401	193	594
1989	762	568	1330	242	227	469	520	341	861
1990	813	620	1433	271	229	500	542	391	933
1991	871	659	1530	268	244	512	603	415	1018
1992	972	689	1661	262	238	500	710	451	1161
1993	752	556	1308	313	277	590	439	279	718
1994	970	703	1673	289	239	528	681	464	1145
1995	855	814	1669	278	244	522	577	570	1147
1996	690	713	1403	279	232	511	411	481	892
1997	790	710	1500	307	268	575	483	442	925
1998	752	681	1433	330	316	646	422	365	787

**4.11. Immigraties vanuit de Belgische provincies (per jaar)**

	<b>Antw.</b>	<b>Brab.</b>	<b>Hen.</b>	<b>Limb.</b>	<b>Luik</b>	<b>Lux.</b>	<b>Namen</b>	<b>O.VI.</b>	<b>W.VI.</b>	<b>Tot.</b>
<b>1960</b>	320	508	91	94	54	20	19	4542	784	6432
<b>1961</b>	416	592	104	110	57	8	24	4755	858	6924
<b>1962</b>	377	510	94	97	53	13	18	4068	724	5954
<b>1963</b>	330	502	99	113	50	12	27	4534	777	6444
<b>1964</b>	364	577	113	69	47	1	10	4355	694	6230
<b>1965</b>	355	560	85	83	23	3	18	4423	609	6159
<b>1966</b>	320	517	75	80	56	5	22	4615	673	6363
<b>1967</b>	355	512	89	96	44	6	9	4335	640	6086
<b>1968</b>	365	465	91	83	38	10	4	4269	737	6062
<b>1969</b>	353	493	69	110	38	4	13	4797	624	6501
<b>1970</b>	364	475	79	128	33	18	9	4513	686	6305
<b>1971</b>	439	471	95	217	30	13	13	5145	782	7205
<b>1972</b>	302	339	53	69	24	14	34	4673	739	6247
<b>1973</b>	352	446	62	103	20	29	42	4766	871	6691
<b>1974</b>	344	485	83	50	29	90	6	5122	900	7109
<b>1975</b>	346	396	55	71	12	67	14	4879	863	6703
<b>1976</b>	312	365	59	59	19	36	9	4337	788	5984
<b>1977</b>	423	532	69	105	24	25	11	3750	1009	5948
<b>1978</b>	485	469	58	81	16	6	18	4049	1002	6184
<b>1979</b>	439	527	63	80	27	8	17	3882	971	6014
<b>1980</b>	392	501	39	119	27	9	10	4328	1017	6442
<b>1981</b>	412	460	45	114	16	4	7	4243	867	6168
<b>1982</b>	443	522	54	80	8	10	14	4309	993	6433
<b>1983</b>	371	558	40	78	23	4	10	4362	977	6423
<b>1984</b>	388	473	55	102	21	16	12	4160	1012	6239
<b>1985</b>	389	407	57	82	22	12	7	4517	941	6434
<b>1986</b>	377	453	63	97	26	10	13	4299	977	6315
<b>1987</b>	400	489	55	97	21	16	9	4235	924	6246
<b>1988</b>	309	410	40	80	36	5	11	4291	869	6051
<b>1989</b>	367	489	58	83	28	8	12	3889	955	5889
<b>1990</b>	431	495	42	105	23	7	16	3922	992	6033
<b>1991</b>	379	526	37	99	17	3	19	4106	1027	6213
<b>1992</b>	387	542	48	111	10	12	14	4275	999	6398
<b>1993</b>	435	525	55	85	17	14	23	4320	1194	6668
<b>1994</b>	398	511	45	94	12	22	14	4511	1058	6665
<b>1995</b>	439	555	50	125	21	14	17	4466	1090	6777
<b>1996</b>	453	508	46	116	19	6	19	4350	1203	6720
<b>1997</b>	426	549	58	111	23	15	7	4718	1261	7168
<b>1998</b>	<b>447</b>	<b>568</b>	<b>59</b>	<b>107</b>	<b>16</b>	<b>3</b>	<b>16</b>	<b>4484</b>	<b>1359</b>	<b>7059</b>

**4.12. Emigraties naar de Belgische provincies (per jaar)**

	Antw.	Brab.	Hen.	Limb.	Luik	Lux.	Namen	O.VI.	W.VI.	Tot.
1960	426	896	70	122	42	21	24	5251	647	7499
1961	492	763	121	87	53	15	43	5326	607	7507
1962	466	647	80	65	59	21	31	5089	618	7076
1963	431	629	69	117	48	3	18	5144	605	7064
1964	417	603	63	90	47	14	21	5490	696	7441
1965	457	569	77	87	33	3	21	5874	696	7817
1966	434	614	68	103	42	13	22	5930	601	7827
1967	526	614	86	63	33	17	20	5857	619	7835
1968	367	686	70	64	54	14	45	6259	560	8119
1969	473	545	88	64	49	6	8	6162	602	7997
1970	394	641	60	104	52	21	19	6904	581	8776
1971	353	502	58	74	35	1	24	6633	463	8143
1972	421	495	59	60	21	5	23	6571	629	8284
1973	375	458	59	47	25	5	10	6941	489	8409
1974	373	467	75	100	27	6	12	6681	683	8424
1975	465	477	50	76	39	8	51	6943	703	8812
1976	483	572	50	113	17	10	27	6612	713	8597
1977	573	817	81	103	49	4	17	5952	919	8515
1978	516	738	62	113	34	15	19	5948	831	8276
1979	517	687	71	112	41	16	21	5683	813	7961
1980	489	596	61	95	28	6	16	5826	877	7994
1981	457	629	69	83	32	17	6	5714	773	7780
1982	425	546	47	89	26	14	17	4973	755	6892
1983	386	527	54	69	20	20	16	4823	864	6779
1984	376	530	83	59	39	9	18	4679	756	6549
1985	404	540	52	97	39	13	13	4574	801	6533
1986	453	569	63	74	19	13	20	5143	762	7116
1987	389	597	50	75	29	12	21	4947	792	6912
1988	405	514	57	76	30	10	25	5032	840	6989
1989	358	452	61	74	14	11	9	5050	805	6834
1990	380	432	50	60	18	8	22	5406	786	7162
1991	414	470	48	96	19	6	14	5365	820	7252
1992	439	479	51	83	29	10	17	5568	904	7580
1993	424	532	55	103	16	12	18	6015	889	8064
1994	421	536	43	106	21	16	17	6101	939	8200
1995	397	558	59	78	16	14	12	6251	868	8253
1996	411	535	57	88	20	13	20	6297	916	8357
1997	399	618	59	60	21	9	12	6589	947	8714
1998	391	577	52	66	14	18	18	6328	928	8392

**4.13. Migraties in 1998 naar en vanuit de gemeenten van het arrondissement Gent**

<b>gemeente</b>	<b>immigratie</b>	<b>emigratie</b>	<b>migratie-saldo</b>
Aalter	57	114	-57
De Pinte	128	206	-78
Deinze	141	255	-114
Destelbergen	322	374	-52
Evergem	465	771	-306
Gavere	80	121	-41
Knesselare	27	36	-9
Lochristi	234	433	-199
Lovendegem	154	214	-60
Melle	181	323	-142
Merelbeke	302	562	-260
Moerbeke (Waas)	10	22	-12
Nazareth	97	180	-83
Nevele	93	173	-80
Oosterzele	103	136	-33
Sint-Martens-Latem	140	144	-4
Waarschoot	30	35	-5
Wachtebeke	48	72	-24
Zomergem	50	96	-46
Zulte	35	55	-20
<b>arrondissement Gent</b>	<b>2697</b>	<b>4322</b>	<b>-1625</b>

#### 4.14. Migraties in 1998 vanuit en naar Belgische provincies

##### a) immigratie :

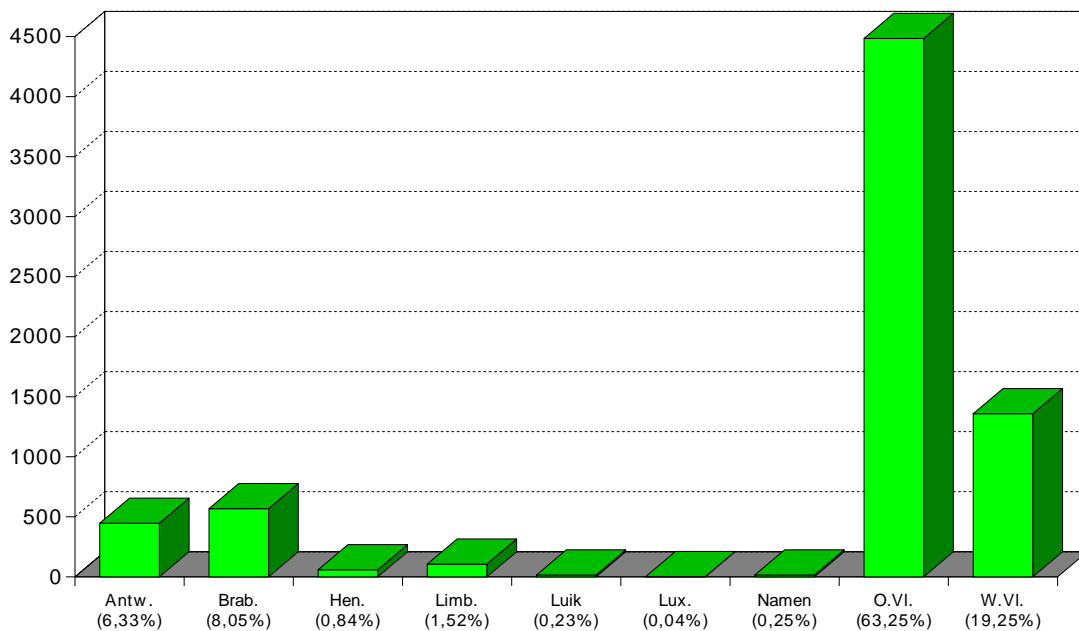

##### b) emigratie :

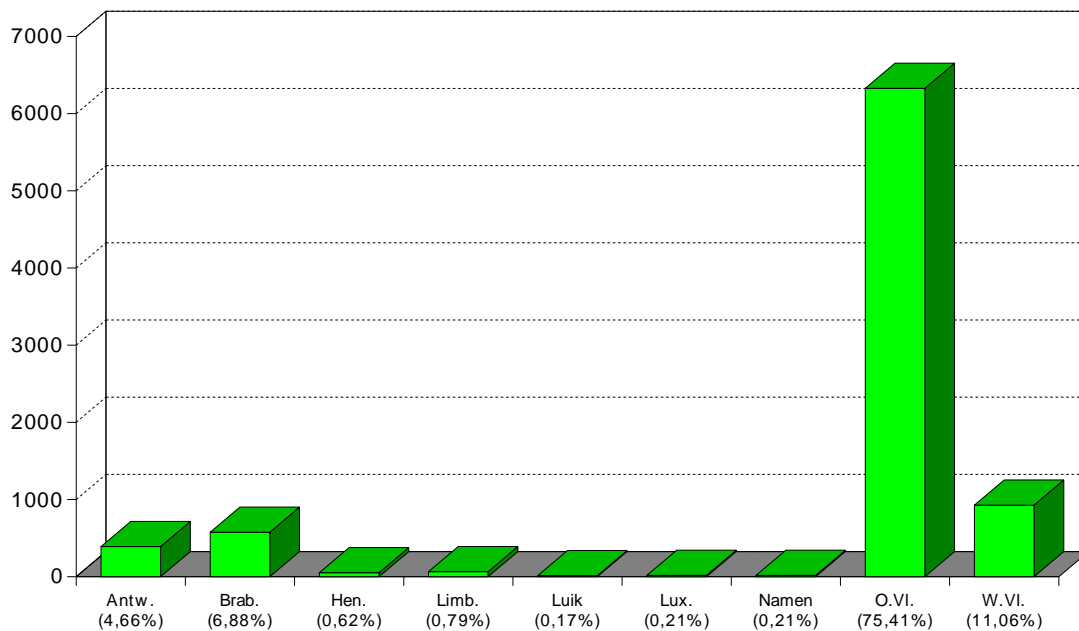

**4.15. Migraties in 1998 vanuit en naar de Oostvlaamse arrondissementen**

**a) immigratie :**

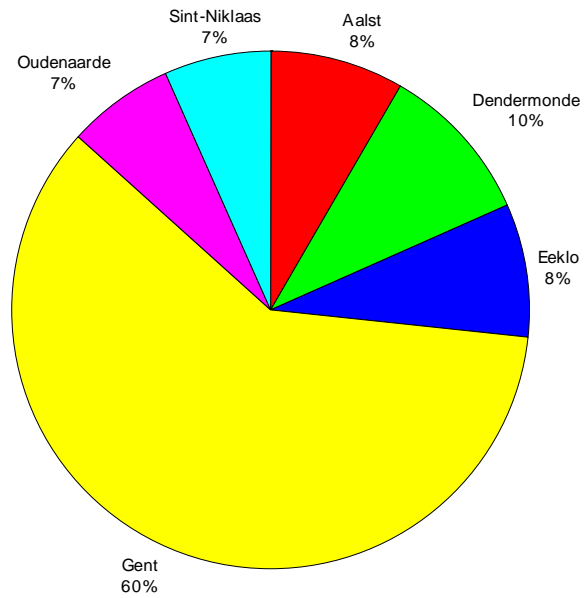

**b) emigratie :**

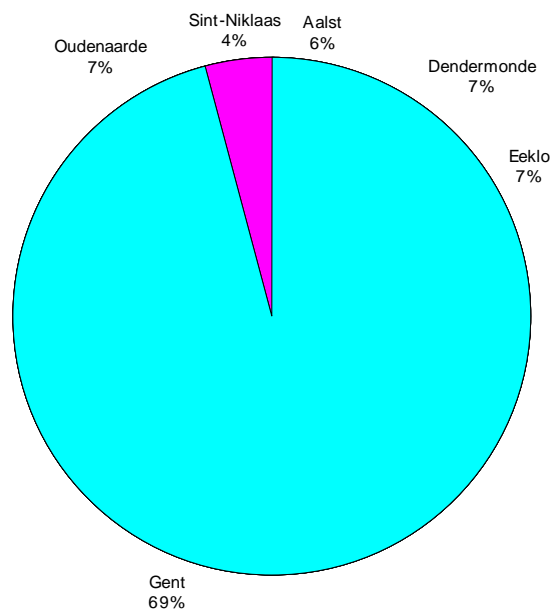



**4.16. Immigratie, emigratie en migratiesaldo vanuit en naar arrondissement Gent, naar geslacht**

jaar	immigratie			emigratie			migratiesaldo		
	M	V	tot.	M	V	tot.	M	V	tot.
1960	1728	1818	3546	2195	2442	4637	-467	-624	-1091
1961	1800	1979	3779	2197	2432	4629	-397	-453	-850
1962	1568	1647	3215	2132	2254	4386	-564	-607	-1171
1963	1799	1906	3705	2168	2301	4469	-369	-395	-764
1964	1692	1811	3503	2332	2444	4776	-640	-633	-1273
1965	1718	1882	3600	2461	2608	5069	-743	-726	-1469
1966	1788	1918	3706	2490	2671	5161	-702	-753	-1455
1967	1677	1775	3452	2475	2577	5052	-798	-802	-1600
1968	1635	1750	3385	2609	2735	5344	-974	-985	-1959
1969	1893	2014	3907	2474	2723	5197	-581	-709	-1290
1970	1641	1861	3502	2873	3027	5900	-1232	-1166	-2398
1971	2006	2095	4101	2790	2987	5777	-784	-892	-1676
1972	1822	1894	3716	2801	2921	5722	-979	-1027	-2006
1973	1821	1909	3730	2980	3116	6096	-1159	-1207	-2366
1974	1920	1928	3848	2767	2866	5633	-847	-938	-1785
1975	1871	1830	3701	2892	2914	5806	-1021	-1084	-2105
1976	1632	1649	3281	2759	2866	5625	-1127	-1217	-2344
1977	1081	1218	2299	2118	2200	4318	-1037	-982	-2019
1978	1268	1358	2626	2130	2201	4331	-862	-843	-1705
1979	1204	1251	2455	2068	2157	4225	-864	-906	-1770
1980	1374	1505	2879	2109	2250	4359	-735	-745	-1480
1981	1365	1440	2805	2013	2198	4211	-648	-758	-1406
1982	1363	1460	2823	1721	1916	3637	-358	-456	-814
1983	1453	1477	2930	1669	1793	3462	-216	-316	-532
1984	1296	1467	2763	1586	1740	3326	-290	-273	-563
1985	1456	1527	2983	1636	1722	3358	-180	-195	-375
1986	1413	1436	2849	1799	1891	3690	-386	-455	-841
1987	1337	1388	2725	1739	1882	3621	-402	-494	-896
1988	1446	1419	2865	1709	1928	3637	-263	-509	-772
1989	1178	1223	2401	1731	1901	3632	-553	-678	-1231
1990	1195	1264	2459	1858	2041	3899	-663	-777	-1440
1991	1257	1278	2535	1844	2002	3846	-587	-724	-1311
1992	1320	1366	2686	1901	2040	3941	-581	-674	-1255
1993	1310	1351	2661	2017	2197	4214	-707	-846	-1553
1994	1393	1449	2842	2050	2424	4274	-657	-775	-1432
1995	1353	1346	2699	2151	2278	4429	-798	-932	-1730
1996	1376	1401	2777	2158	2263	4421	-782	-862	-1644
1997	1419	1450	2869	2230	2345	4575	-811	-895	-1706
1998	1295	1402	2697	2082	2240	4322	-787	-838	-1625

#### 4.17. Immigratie per leeftijdsklasse

	Belgen			Vreemdelingen			Totaal			
	M	V	Totaal	M	V	Totaal	M	V	Totaal	%
0-4	173	197	370	24	33	57	197	230	427	3,63
5-9	136	138	274	25	26	51	161	164	325	4,77
10-14	118	107	225	23	26	49	141	133	274	3,06
15-19	155	208	363	44	66	110	199	274	473	5,29
20-24	718	812	1530	151	180	331	869	992	1861	20,80
25-29	1062	841	1903	180	155	335	1242	996	2238	25,02
30-34	538	350	888	124	87	211	662	437	1099	12,29
35-39	283	200	483	92	57	149	375	257	632	7,07
40-44	248	168	416	44	33	77	292	201	493	5,51
45-49	164	118	282	29	13	42	193	131	324	3,62
50-54	107	86	193	21	15	36	128	101	229	2,56
55-59	68	51	119	15	8	23	83	59	142	1,59
60-64	44	56	100	1	4	5	45	60	105	1,17
65-69	37	46	83	8	3	11	45	49	94	1,05
70-74	30	34	64	5	4	9	35	38	73	0,82
75-79	25	32	57	1	4	5	26	36	62	0,69
80-84	7	18	25	0	1	1	7	19	26	0,29
85-89	10	31	41	1	0	1	11	31	42	0,47
90-94	5	13	18	0	1	1	5	14	19	0,21
95+	1	6	7	0	0	0	1	6	7	0,08
<b>Totaal</b>	<b>3929</b>	<b>3512</b>	<b>7441</b>	<b>788</b>	<b>716</b>	<b>1504</b>	<b>4717</b>	<b>4228</b>	<b>8945</b>	<b>100,00</b>

#### 4.18. Emigratie per leeftijdsklasse

	Belgen			Vreemdelingen			Totaal			
	M	V	Totaal	M	V	Totaal	M	V	Totaal	%
0-4	363	362	725	23	21	44	386	383	769	7,86
5-9	217	241	458	21	17	38	238	258	496	5,07
10-14	154	157	311	17	19	36	171	176	347	3,55
15-19	117	171	288	9	33	42	126	204	330	3,37
20-24	442	504	946	56	89	145	498	593	1091	11,15
25-29	958	898	1856	119	119	238	1077	1017	2094	21,41
30-34	743	612	1355	115	79	194	858	691	1549	15,84
35-39	440	346	786	98	60	158	538	406	944	9,65
40-44	294	193	487	36	21	57	330	214	544	5,56
45-49	195	135	330	37	17	54	232	152	384	3,93
50-54	149	135	284	18	11	29	167	146	313	3,20
55-59	101	95	196	11	9	20	112	104	216	2,21
60-64	92	64	156	6	1	7	98	65	163	1,67
65-69	48	47	95	9	3	12	57	50	107	1,09
70-74	35	47	82	2	6	8	37	53	90	0,92
75-79	40	71	111	2	1	3	42	72	114	1,17
80-84	18	65	83	0	2	2	18	67	85	0,87
85-89	19	65	84	1	1	2	20	66	86	0,88
90-94	10	40	50	1	0	1	11	40	51	0,52
95+	3	5	8	1	0	1	4	5	9	0,09
<b>Totaal</b>	<b>4438</b>	<b>4253</b>	<b>8691</b>	<b>582</b>	<b>509</b>	<b>1091</b>	<b>5020</b>	<b>4762</b>	<b>9782</b>	<b>100,00</b>

## 5. Nationaliteitswijziging

### 5.1. Verlies en verkrijging van de Belgische nationaliteit door inwoners van Gent.

	verlies			verkrijging		
	M	V	tot.	M	V	tot.
1970	0	0	0	25	37	62
1971	0	8	8	24	19	43
1972	4	21	25	4	24	28
1973	0	5	5	3	20	23
1974	0	0	0	1	7	8
1975	0	0	0	0	9	9
1976	0	0	0	2	8	10
1977	0	0	0	3	12	15
1978	0	0	0	29	23	52
1979	1	7	8	33	131	164
1980	4	7	11	46	144	190
1981	2	9	11	80	249	329
1982	5	7	12	59	135	194
1983	3	7	10	51	147	198
1984	3	5	8	24	68	92
1985	1	1	2	588	508	1096
1986	0	1	1	59	33	92
1987	1	0	1	66	35	101
1988	2	0	2	54	47	101
1989	1	0	1	71	57	128
1990	3	0	3	84	59	143
1991	5	0	5	79	74	153
1992	4	0	4	236	248	484
1993	1	1	2	250	218	468
1994	0	0	0	571	429	1000
1995	1	0	1	527	421	948
1996	0	0	0	427	393	820
1997	0	0	0	538	451	989
1998	1	0	1	548	470	1018

**5.2. Verkrijging van de Belgische nationaliteit door de inwoners van Gent**

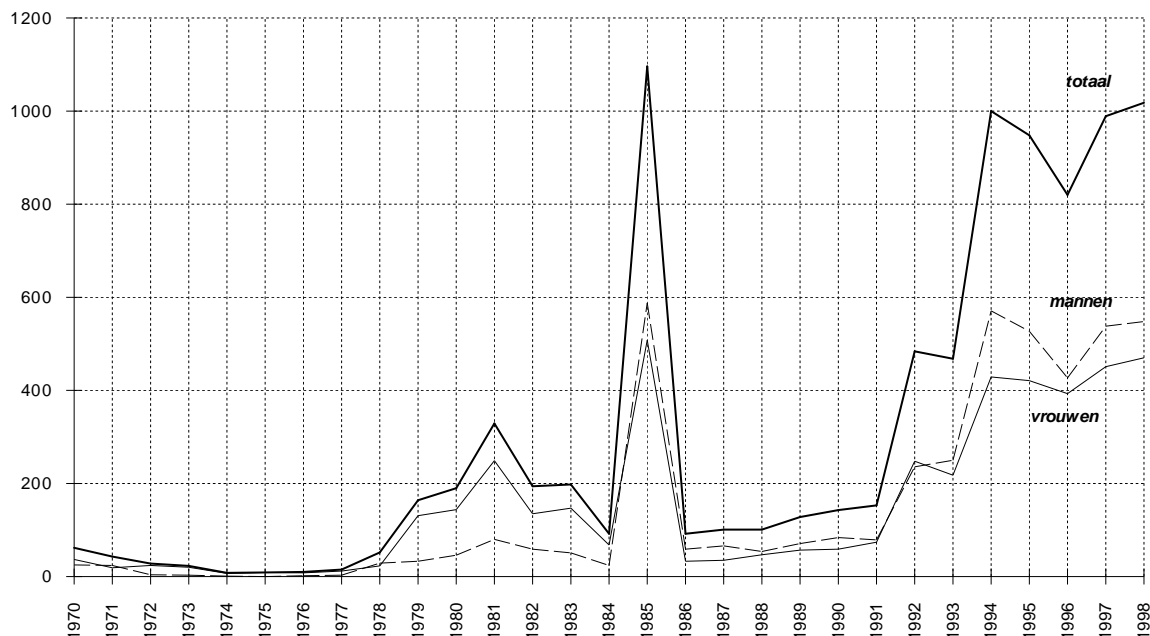

**5.3. Specificatie van de verkrijging van de Belgische Nationaliteit - 1998**

Rechtsgrond	aantal
<b>Art. 8, §1,1°</b> : Geboorte in België uit een Belgische ouder	5
<b>Art. 8, §1,2°</b> : Geboren in buitenland uit Belgische ouder	3
<b>Art. 11bis, § 1</b> : Geboren in België, van wie de ouder of adoptanten die gedurende 10 voorafgaande jaren hun hoofdverblijfplaats in België hebben gehad, een verklaring afleggen tot toekenning van de Belgische nationaliteit vóór het kind 12 jaar wordt.	105
<b>Art. 12bis, §1</b> : Geboren in België, die er sedert zijn geboorte zijn hoofdverblijf heeft, die tussen 18 jaar en 30 jaar oud is, en die een verklaring aflegt om de Belgische nationaliteit te bekomen	210
<b>Art. 19</b> : Naturalisatie	310
<b>Art. 16</b> : Op verklaring ingevolge huwelijk	64
<b>Art. 24</b> : Door herkrijging	2
<b>Art. 12</b> : ingevolge verkrijging of herkrijging van de Belgische nationaliteit door ouder of adoptant	305
<b>Art. 13</b> : Door nationaliteitskeuze	4
<b>Art. 9 2°, a</b> : Geboren in het buitenland en geadopteerd door een Belg geboren in België	10
<b>totaal</b>	!Onbekende bladwijzer, BOVEN

## 6. Bevolking van vreemde nationaliteit

### 6.1. Aantal vreemdelingen per nationaliteit, geslacht en register van inschrijving (31 december 1998).

	Bevolkingsregister			Vreemdelingenregister			Totaal		
	M	V	Totaal	M	V	Totaal	M	V	Totaal
Algerije	180	130	310	19	18	37	199	148	347
Angola	9	4	13	7	2	9	16	6	22
Benin	0	0	0	0	1	1	0	1	1
Botswana	0	0	0	1	0	1	1	0	1
Burkina-Faso	5	1	6	0	0	0	5	1	6
Burundi	2	1	3	19	15	34	21	16	37
Centraalaf. Rep.	0	0	0	0	0	0	0	0	0
Comoren	0	0	0	0	0	0	0	0	0
Congo (ex-Zaire)	21	15	36	33	35	68	54	50	104
Djibouti (Rep)	0	0	0	0	0	0	0	0	0
Egypte	3	2	5	11	8	19	14	10	24
Erithrea	0	0	0	1	0	1	1	0	1
Ethiopië	4	2	6	13	0	13	17	2	19
Gabon	0	1	1	0	0	0	0	1	1
Gambia	2	6	8	0	1	1	2	7	9
Ghana	46	52	98	23	19	42	69	71	140
Guinea	4	1	5	3	0	3	7	1	8
Ivoorkust	5	2	7	5	2	7	10	4	14
Kaapverd. Eilanden	0	1	1	0	0	0	0	1	1
Kameroen	3	3	6	30	23	53	33	26	59
Kenia	0	4	4	16	6	22	16	10	26
Kongo	0	0	0	2	0	2	2	0	2
Liberia	4	4	8	5	0	5	9	4	13
Libië	0	0	0	1	1	2	1	1	2
Madagascar (Rep.)	0	0	0	1	1	2	1	1	2
Malawi	0	0	0	2	5	7	2	5	7
Mali	1	1	2	2	0	2	3	1	4
Marokko	738	638	1376	46	41	87	784	679	1463
Mauritanië	2	2	4	1	0	1	3	2	5
Mauritius	12	13	25	2	0	2	14	13	27
Mozambique	0	2	2	1	0	1	1	2	3
Niger	2	0	2	0	0	0	2	0	2
Nigeria	30	7	37	13	7	20	43	14	57
Oeganda	6	3	9	2	2	4	8	5	13
Opper-Volta	0	0	0	1	0	1	1	0	1
Rwanda	3	1	4	13	11	24	16	12	28
Senegal	20	14	34	3	2	5	23	16	39
Sierra-Leone	0	0	0	0	0	0	0	0	0
Soedan	4	4	8	5	2	7	9	6	15
Somalië	1	0	1	16	11	27	17	11	28
Swaziland	0	1	1	0	1	1	0	2	2
Tanzania	0	0	0	11	7	18	11	7	18
Togo	5	6	11	1	0	1	6	6	12
Tunesië	160	131	291	21	17	38	181	148	329
Zambia	0	0	0	3	3	6	3	3	6
Zimbabwe	0	3	3	2	1	3	2	4	6
Zuid-Afrika	3	5	8	15	16	31	18	21	39
<b>Afrika</b>	<b>1275</b>	<b>1060</b>	<b>2335</b>	<b>350</b>	<b>258</b>	<b>608</b>	<b>1625</b>	<b>1318</b>	<b>2943</b>

	Bevolkingsregister			Vreemdelingenregister			Totaal		
	M	V	Totaal	M	V	Totaal	M	V	Totaal
Argentinië	5	2	7	0	0	0	5	2	7
Bolivië	0	1	1	9	8	17	9	9	18
Brazilië	5	18	23	5	9	14	10	27	37
Canada	12	10	22	2	5	7	14	15	29
Chili	13	11	24	7	0	7	20	11	31
Colombia	0	11	11	3	0	3	3	11	14
Costa-Rica	0	1	1	1	0	1	1	1	2
Cuba	2	10	12	3	5	8	5	15	20
Dominica (Rep.)	1	0	1	0	0	0	1	0	1
Dominikaanse Rep.	24	55	79	4	8	12	28	63	91
Ecuador	2	0	2	3	5	8	5	5	10
Guatemala	0	0	0	0	1	1	0	1	1
Guyana	0	0	0	1	0	1	1	0	1
Haiti	0	0	0	0	0	0	0	0	0
Honduras	0	0	0	0	0	0	0	0	0
Jamaïca	5	12	17	1	0	1	6	12	18
Mexico	1	5	6	6	4	10	7	9	16
Nicaragua	0	0	0	0	0	0	0	0	0
Paraguay	1	2	3	1	1	2	2	3	5
Peru	3	4	7	0	2	2	3	6	9
Suriname	0	3	3	0	2	2	0	5	5
Uruguay	0	0	0	0	0	0	0	0	0
V.S.A.	20	21	41	12	9	21	32	30	62
Venezuela	3	0	3	1	0	1	4	0	4
<b>Amerika</b>	<b>97</b>	<b>166</b>	<b>263</b>	<b>59</b>	<b>59</b>	<b>118</b>	<b>156</b>	<b>225</b>	<b>381</b>

	Bevolkingsregister			Vreemdelingenregister			Totaal		
	M	V	Totaal	M	V	Totaal	M	V	Totaal
Afghanistan	2	0	2	7	1	8	9	1	10
Bangladesh	0	1	1	11	5	16	11	6	17
Cambodja (Rep.)	0	0	0	8	0	8	8	0	8
China (Volksrep.)	12	21	33	70	83	153	82	104	186
Filippijnen	9	57	66	5	11	16	14	68	82
Hong Kong	1	0	1	1	3	4	2	3	5
India	30	19	49	27	19	46	57	38	95
Indonesië	1	10	11	14	12	26	15	22	37
Irak	0	2	2	4	2	6	4	4	8
Iran	19	14	33	30	26	56	49	40	89
Israël	1	0	1	4	2	6	5	2	7
Japan	8	7	15	6	6	12	14	13	27
Jordanië	3	0	3	5	1	6	8	1	9
Libanon	3	0	3	0	0	0	3	0	3
Maleisië	2	3	5	1	0	1	3	3	6
Mongolië	0	0	0	0	1	1	0	1	1
Nepal	1	0	1	2	1	3	3	1	4
Pakistan	49	11	60	20	5	25	69	16	85
Singapore	1	0	1	0	0	0	1	0	1
Sri Lanka	2	2	4	2	3	5	4	5	9
Syrië	5	2	7	9	2	11	14	4	18
Taiwan (Rep.)	0	2	2	0	0	0	0	2	2
Thailand	12	32	44	9	6	15	21	38	59
Turkije	3635	3595	7230	233	253	486	3868	3848	7716
Viëtnam (Soc. R.)	1	0	1	20	20	40	21	20	41
Zuid-Korea	0	0	0	7	9	16	7	9	16
Zuid-Viëtnam	0	0	0	1	1	2	1	1	2
<b>Azië</b>	<b>3797</b>	<b>3778</b>	<b>7575</b>	<b>496</b>	<b>472</b>	<b>968</b>	<b>4293</b>	<b>4250</b>	<b>8543</b>

	Bevolkingsregister			Vreemdelingenregister			Totaal		
	M	V	Totaal	M	V	Totaal	M	V	Totaal
Albanië	1	1	2	6	7	13	7	8	15
Armenië	0	1	1	1	0	1	1	1	2
Bielorusland	0	3	3	1	0	1	1	3	4
Bosnië-Herzegowina	3	0	3	119	121	240	122	121	243
Bulgarije	2	5	7	12	19	31	14	24	38
Croatië	9	8	17	1	1	2	10	9	19
Cyprus	0	0	0	0	0	0	0	0	0
Denemarken	9	10	19	5	7	12	14	17	31
Duitsland	127	107	234	21	24	45	148	131	279
Estland	0	0	0	2	1	3	2	1	3
Finland	2	1	3	0	10	10	2	11	13
Frankrijk	388	366	754	30	50	80	418	416	834
Georgië	0	0	0	1	2	3	1	2	3
Griekenland	68	21	89	9	4	13	77	25	102
Groot-Brittannië	151	95	246	25	16	41	176	111	287
Hongarije	6	7	13	7	6	13	13	13	26
Ierland	11	14	25	9	3	12	20	17	37
IJsland	0	0	0	0	2	2	0	2	2
Italië	225	78	303	37	25	62	262	103	365
Joegoslavië	23	11	34	23	22	45	46	33	79
Letland	0	0	0	0	2	2	0	2	2
Litouwen	0	1	1	3	0	3	3	1	4
Luxemburg	10	8	18	0	0	0	10	8	18
Macedonië	6	4	10	1	3	4	7	7	14
Moldavië	0	0	0	3	1	4	3	1	4
Nederland	684	451	1135	73	72	145	757	523	1280
Noorwegen	5	2	7	1	3	4	6	5	11
Oekraïne	2	4	6	5	6	11	7	10	17
Oostenrijk	8	6	14	2	4	6	10	10	20
Polen	19	50	69	10	20	30	29	70	99
Portugal	38	46	84	13	5	18	51	51	102
Roemenië	11	8	19	16	12	28	27	20	47
Rusland (Fed.)	3	5	8	7	8	15	10	13	23
San Marino	1	0	1	0	0	0	1	0	1
Slovakije	0	0	0	6	3	9	6	3	9
Slovenië	0	0	0	1	1	2	1	1	2
Spanje	191	150	341	50	62	112	241	212	453
Tjechië	6	4	10	5	7	12	11	11	22
Tsjechoslowakije	1	1	2	3	2	5	4	3	7
U.S.S.R. (ex-)	5	22	27	7	9	16	12	31	43
Zweden	33	20	53	8	9	17	41	29	70
Zwitserland	8	8	16	1	3	4	9	11	20
<b>Europa</b>	<b>2056</b>	<b>1518</b>	<b>3574</b>	<b>524</b>	<b>552</b>	<b>1076</b>	<b>2580</b>	<b>2070</b>	<b>4650</b>

	Bevolkingsregister			Vreemdelingenregister			Totaal		
	M	V	Totaal	M	V	Totaal	M	V	Totaal
Australië	2	2	4	5	12	17	7	14	21
Nieuw-Zeeland	2	0	2	0	1	1	2	1	3
<b>Oceanië</b>	<b>4</b>	<b>2</b>	<b>6</b>	<b>5</b>	<b>13</b>	<b>18</b>	<b>9</b>	<b>15</b>	<b>24</b>

	Bevolkingsregister			Vreemdelingenregister			Totaal		
	M	V	Totaal	M	V	Totaal	M	V	Totaal
statenlozen	5	1	6	4	2	6	9	3	12
V.N.-vluchtelingen	2	0	2	2	2	4	4	2	6
<b>overige</b>	<b>7</b>	<b>1</b>	<b>8</b>	<b>6</b>	<b>4</b>	<b>10</b>	<b>13</b>	<b>5</b>	<b>18</b>

<b>Algemeen totaal</b>	<b>7.236</b>	<b>6.525</b>	<b>13.761</b>	<b>1.440</b>	<b>1.358</b>	<b>2.798</b>	<b>8.676</b>	<b>7.883</b>	<b>16.559</b>
------------------------	--------------	--------------	---------------	--------------	--------------	--------------	--------------	--------------	---------------

Aantal vreemdelingen per continent, per geslacht

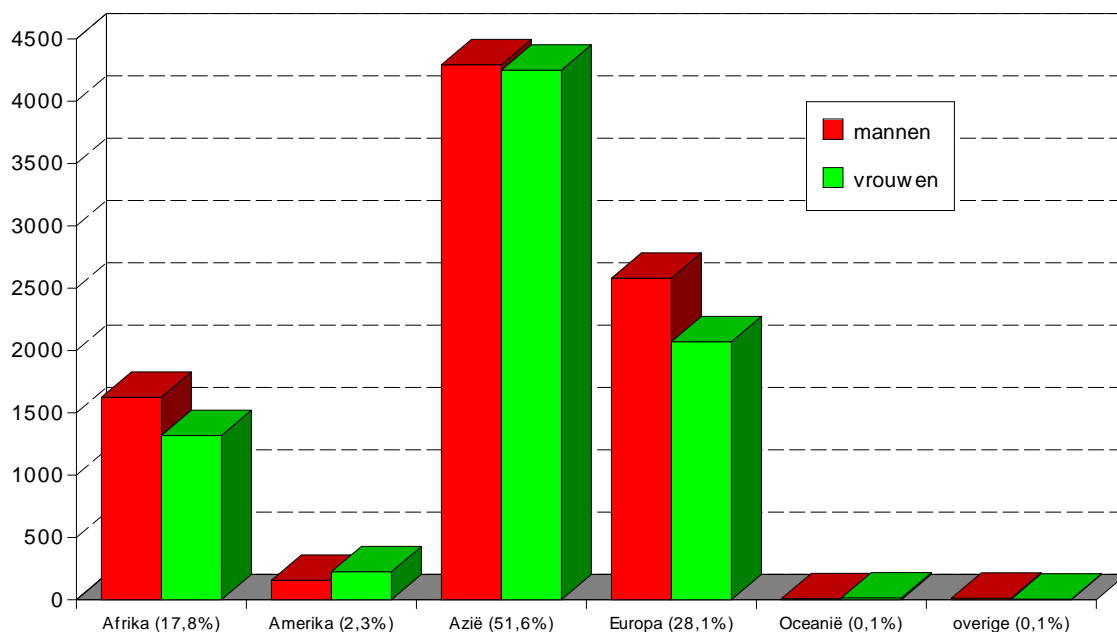



**6.2. Evolutie van het aantal vreemdelingen uit de lidstaten van de Europese Unie per nationaliteit**

	Dtl.	Fr.	It.	Lux	Ned.	Den.	Ierl.	V.K.	Gr.	Port	Sp.	Fin	Oost	Zwed	E.U.
1960	188	608	194	28	1213										2231
1961	194	577	189	28	1176										2164
1962	177	583	181	23	1178										2142
1963	176	546	166	21	1141										2050
1964	170	570	173	24	1088										2025
1965	172	791	288	22	1078										2351
1966	198	983	312	22	1088										2603
1967	205	865	365	26	1118										2579
1968	208	730	301	26	1161										2426
1969	204	749	297	30	1085										2365
1970	257	794	280	29	1028										2388
1971	269	834	258	29	1026										2416
1972	N/A	N/A	N/A	N/A	N/A										N/A
1973	285	952	309	24	1034	23	7	163							2797
1974	298	1035	301	19	1057	23	6	162							2901
1975	293	918	341	18	1044	18	10	150							2792
1976	300	930	347	20	1070	18	11	155							2851
1977	528	1202	453	41	1575	46	12	304							4161
1978	540	1175	457	42	1536	46	7	301							4104
1979	620	1203	480	43	1527	47	9	305							4234
1980	616	1168	491	42	1572	35	11	294							4229
1981	437	1075	472	37	1470	31	10	310	65						3907
1982	407	1034	492	37	1447	32	8	314	76						3847
1983	364	1004	481	38	1397	31	12	301	77						3705
1984	355	969	455	39	1393	32	10	282	77						3612
1985	289	845	334	30	1201	26	11	245	55						3036
1986	279	835	344	33	1191	27	13	256	63	67	318				3426
1987	247	831	309	33	1184	29	13	256	62	74	331				3369
1988	235	820	315	32	1179	31	16	242	67	64	331				3332
1989	214	817	319	31	1223	40	18	257	80	66	329				3394
1990	242	839	330	28	1253	37	21	289	87	67	342				3535
1991	247	855	334	29	1245	31	19	304	104	66	339				3573
1992	250	834	342	30	1248	30	21	325	99	81	349				3609
1993	264	846	324	29	1246	27	27	339	95	86	371				3654
1994	256	815	327	29	1269	23	28	329	78	92	351				3597
1995	261	824	338	23	1307	29	26	324	87	99	376	19	24	61	3798
1996	266	818	336	22	1309	28	32	319	88	108	387	17	18	61	3809
1997	276	867	355	22	1283	28	33	323	95	105	454	13	18	72	3944
1998	279	834	365	18	1280	31	37	287	102	102	453	13	20	70	3891

**6.3. Aantal vreemdelingen uit de Maghreblanden en uit Turkije.  
per nationaliteit**

	Algerije	Marokko	Tunesië	Turkije	Totaal
1960	0	1	0	0	1
1961	0	0	1	0	1
1962	0	0	0	0	0
1963	87	2	0	0	89
1964	179	48	4	11	242
1965	200	82	28	189	499
1966	212	144	84	479	919
1967	203	163	66	637	1069
1968	217	215	57	756	1245
1969	226	293	63	902	1484
1970	226	329	116	1138	1809
1971	234	369	135	1426	2164
1972	N/A	N/A	N/A	N/A	N/A
1973	263	548	184	1833	2828
1974	262	664	313	3149	4388
1975	288	712	341	4215	5556
1976	295	730	350	4309	5684
1977	379	885	458	5002	6724
1978	398	942	466	5112	6918
1979	456	1007	497	5302	7262
1980	470	1084	528	5690	7772
1981	469	1086	526	5809	7890
1982	456	1159	557	6291	8463
1983	451	1245	577	6244	8517
1984	452	1332	589	6394	8767
1985	358	1346	488	6556	8748
1986	369	1372	511	6685	8937
1987	373	1419	530	7035	9357
1988	388	1435	533	7344	9700
1989	401	1494	510	7656	10061
1990	417	1562	511	8082	10572
1991	412	1628	525	8558	11123
1992	389	1686	518	8780	11373
1993	379	1685	507	8883	11454
1994	366	1623	455	8815	11259
1995	351	1567	452	8546	10916
1996	348	1546	410	8345	10649
1997	353	1533	366	7978	10230
1998	347	1463	329	7716	9855

**6.4. Aantal vreemdelingen uit de Europese Unie, de Maghreblanden en Turkije**

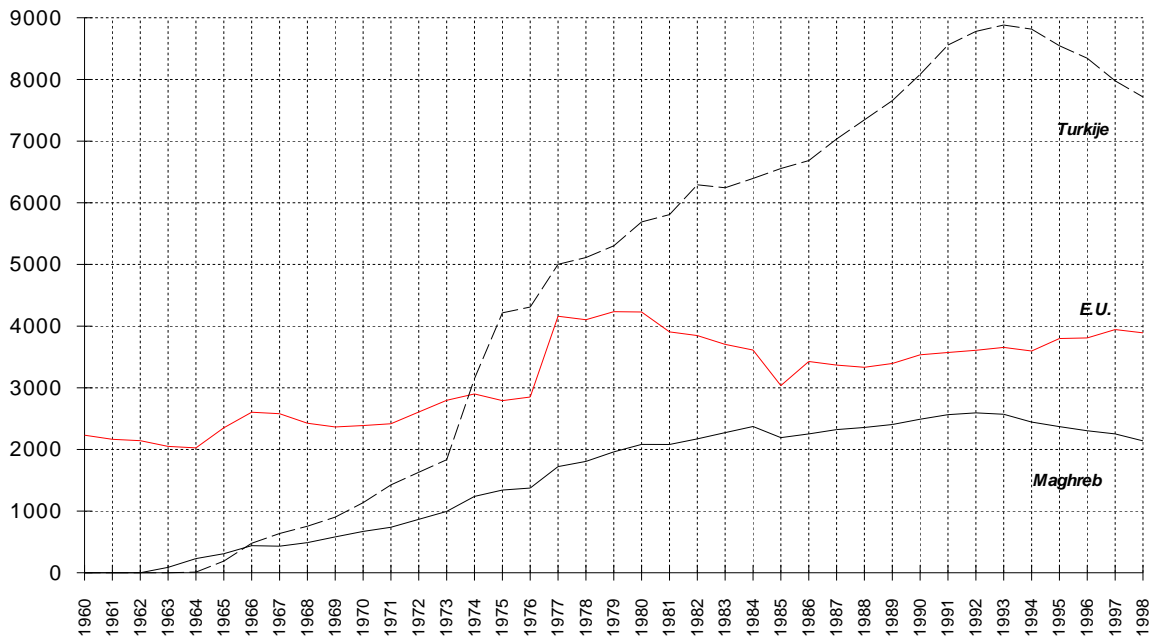

**6.5. Immigratie en emigratie van vreemdelingen per nationaliteit (jaar 1998)**

regio/nationaliteit	Immigratie			emigratie			
	andere Belg. gem.	buitenl.	totaal	andere Belg. gem.	buitenl.	onbek. bestem.	totaal

**Regio : Centraal-Afrika**

Burundi	4	4	8	7	0	0	7
Congo (ex-Zaire)	6	10	16	4	0	4	8
Kongo	1	1	2	0	0	0	0
Rwanda	3	2	5	0	0	0	0
V.N. vluch. Burundi	1	0	1	3	0	0	3
V.N. vluch. Rwanda	2	0	2	1	0	0	1
V.N. vluch. Zaire	1	0	1	0	0	0	0
<b>Totaal Centraal-Afrika</b>	<b>18</b>	<b>17</b>	<b>35</b>	<b>15</b>	<b>0</b>	<b>4</b>	<b>19</b>

**Regio Maghreb**

Algerije	7	5	12	5	0	9	14
Marokko	28	45	73	37	3	5	45
Tunesië	9	12	21	3	0	10	13
V.N. vluch. Algerije	1	0	1	0	0	0	0
<b>Totaal Maghreb</b>	<b>45</b>	<b>62</b>	<b>107</b>	<b>45</b>	<b>3</b>	<b>24</b>	<b>72</b>

**Regio Noord-Afrika**

Egypte	0	3	3	1	3	4	8
Libië	0	3	3	1	3	5	9
<b>Totaal Noord-Afrika</b>	<b>0</b>	<b>6</b>	<b>6</b>	<b>2</b>	<b>6</b>	<b>9</b>	<b>17</b>

**Regio Noordoost-Afrika**

Soedan	0	1	1	0	0	0	0
<b>Totaal Noordoost-Afrika</b>	<b>0</b>	<b>1</b>	<b>1</b>	<b>0</b>	<b>0</b>	<b>0</b>	<b>0</b>

regio/nationaliteit	Immigratie			emigratie			
	andere Belg. gem.	buitenl.	totaal	andere Belg. gem.	buitenl.	onbek. bestem.	totaal

### Regio Oost-Afrika

Erithrea	0	1	1	0	0	0	0
Ethiopië	0	6	6	2	1	2	5
Kenia	0	7	7	0	8	6	14
Malawi	0	1	1	0	1	0	1
Mauritius Eiland	2	2	4	0	0	0	0
Oeganda	0	1	1	1	0	0	1
Somalië	0	1	1	0	0	0	0
Tanzania	0	6	6	0	1	5	6
V.N. vluch. Somalië	1	0	1	0	0	0	1
V.N. vluch. Soudan	1	0	1	1	0	0	1
Zambia	0	3	3	0	0	3	3
<b>Totaal Oost-Afrika</b>	<b>4</b>	<b>28</b>	<b>32</b>	<b>4</b>	<b>11</b>	<b>17</b>	<b>32</b>

### Regio West-Afrika

Benin	0	1	1	0	0	0	0
Burkina Faso	0	0	0	1	0	0	1
Gambia	0	2	2	1	0	0	1
Ghana	10	24	34	4	0	0	4
Guinea	0	1	1	0	0	0	0
Ivoorkust	1	1	2	0	0	0	0
Kameroen	1	11	12	0	1	6	7
Liberia	1	1	2	0	0	0	0
Nigeria	4	8	12	3	0	0	3
Opper-Volta	0	1	1	0	0	0	0
Senegal	0	4	4	0	0	0	0
Sierra-Leone	0	0	0	1	0	0	1
V.N. vluch. Ghana	1	0	1	0	0	0	0
V.N. vluch. Kameroen	1	0	1	0	0	0	0
V.N. vluch. Mauritanië	0	0	0	2	0	0	2
V.N. vluch. Togo	1	0	1	1	0	0	1
<b>Totaal West-Afrika</b>	<b>20</b>	<b>54</b>	<b>74</b>	<b>13</b>	<b>1</b>	<b>6</b>	<b>20</b>

regio/nationaliteit	Immigratie			emigratie			
	andere Belg. gem.	buitenl.	totaal	andere Belg. gem.	buitenl.	onbek. bestem.	totaal

### Regio Zuid-Afrika

Angola	1	0	1	0	0	0	0
Botswana	0	1	1	0	0	1	1
Madagascar	0	1	1	0	0	0	0
Namibië	0	0	0	0	0	2	2
V.N. vluch Angola	1	0	1	1	0	0	1
Zimbabwe	0	0	0	0	2	0	2
Zuid-Afrika	2	18	20	3	6	11	20
<b>Totaal Zuid-Afrika</b>	<b>4</b>	<b>20</b>	<b>24</b>	<b>4</b>	<b>8</b>	<b>14</b>	<b>26</b>

### Regio Centraal-Amerika

Costa Rica	1	0	1	0	0	0	0
Cuba	1	9	10	0	0	2	2
Dominikaanse Rep.	8	7	15	3	0	0	3
Guatemala	0	1	1	0	0	0	0
Honduras	0	0	0	0	0	1	1
Jamaïca	0	0	0	1	0	1	2
Mexico	1	4	5	0	0	3	3
<b>Totaal Centraal-Amerika</b>	<b>11</b>	<b>21</b>	<b>32</b>	<b>4</b>	<b>0</b>	<b>7</b>	<b>11</b>

### Regio Noord-Amerika

Canada	0	5	5	1	1	2	4
V.S.A.	5	15	20	3	7	3	13
<b>Totaal Noord-Amerika</b>	<b>5</b>	<b>20</b>	<b>25</b>	<b>4</b>	<b>8</b>	<b>5</b>	<b>17</b>

regio/nationaliteit	Immigratie			emigratie			
	andere Belg. gem.	buitenl.	totaal	andere Belg. gem.	buitenl.	onbek. bestem.	totaal

### Regio Zuid-Amerika

Argentinië	1	1	2	0	0	1	1
Bolivië	1	4	5	1	5	4	10
Brazilië	4	5	9	2	1	2	5
Chili	1	2	3	1	0	1	2
Columbia	0	1	1	1	0	2	3
Ecuador	2	3	5	2	3	2	7
Guyana	0	1	1	0	0	0	0
Paraguay	0	2	2	0	0	0	0
Peru	1	4	5	0	4	0	4
Suriname	0	2	2	2	0	1	3
Uruguay	0	0	0	0	1	0	1
V.N. vluch. Chili	1	0	1	0	0	0	0
<b>Totaal Zuid-Amerika</b>	<b>11</b>	<b>25</b>	<b>36</b>	<b>9</b>	<b>14</b>	<b>13</b>	<b>36</b>

### Regio Centraal-Azië

Afghanistan	0	2	2	0	0	0	0
Nepal	0	2	2	0	0	0	0
V.N. vluch. Afghanistan	0	0	0	1	0	0	1
<b>Totaal Centraal-Azië</b>	<b>0</b>	<b>4</b>	<b>4</b>	<b>1</b>	<b>0</b>	<b>0</b>	<b>1</b>

### Regio Midden-Oosten

Irak	1	1	2	0	1	0	1
Iran	2	8	10	0	1	0	1
Israël	0	0	0	0	1	0	1
Jordanië	0	2	2	0	0	0	0
Syrië	3	0	3	2	0	0	2
Turkije	78	253	331	66	3	9	78
V.N. vluch. Iran	1	0	1	1	0	0	1
V.N. vluch. Turkije	1	0	1	3	0	0	3
<b>Totaal Midden-Oosten</b>	<b>86</b>	<b>264</b>	<b>350</b>	<b>72</b>	<b>6</b>	<b>9</b>	<b>87</b>

regio/nationaliteit	Immigratie			emigratie			
	andere Belg. gem.	buitenl.	totaal	andere Belg. gem.	buitenl.	onbek. bestem.	totaal

### Regio Oost-Azië

China (Volksrep.)	6	30	36	8	21	31	60
China-Taiwan (rep)	1	0	1	0	0	0	0
Hong-Kong	0	0	0	0	0	1	1
Japan	0	7	7	1	1	0	2
Mongolië (volksrep.)	0	1	1	0	0	1	1
<b>Totaal Oost-Azië</b>	<b>7</b>	<b>38</b>	<b>45</b>	<b>9</b>	<b>22</b>	<b>33</b>	<b>64</b>

### Regio Zuid-Azië

Bangladesh	1	3	4	1	0	3	4
India	5	22	27	2	4	5	11
Pakistan	11	11	22	11	0	0	11
Sri Lanka	0	2	2	0	0	0	0
<b>Totaal Zuid-Azië</b>	<b>17</b>	<b>38</b>	<b>55</b>	<b>14</b>	<b>4</b>	<b>8</b>	<b>26</b>

### Regio Zuidoost-Azië

Cambodja (Khmerische Rep.)	0	1	1	0	1	5	6
Filippijnen	6	14	20	5	10	8	23
Indonesië	1	5	6	0	4	10	14
Maleisië	0	0	0	0	0	2	2
Singapore	0	0	0	0	1	0	1
Thailand	0	10	10	4	4	2	10
V.N. vluch. Viëtnam	1	0	1	1	0	1	2
Viëtnam (soc. rep.)	0	13	13	3	1	6	10
<b>Totaal Zuidoost-Azië</b>	<b>8</b>	<b>43</b>	<b>51</b>	<b>13</b>	<b>21</b>	<b>34</b>	<b>68</b>



regio/nationaliteit	Immigratie			emigratie			
	andere Belg. gem.	buitenl.	totaal	andere Belg. gem.	buitenl.	onbek. bestem.	totaal

### Regio E.U.

Denemarken	0	11	11	1	4	3	8
Duitsland	10	23	33	11	11	9	31
Finland	0	7	7	0	4	4	8
Frankrijk	24	37	61	53	12	29	94
Griekenland	5	11	16	3	2	3	8
Groot-Brittannië	9	25	34	30	8	28	66
Ierland	2	8	10	3	0	3	6
Italië	14	36	50	29	0	9	38
Luxemburg	0	0	0	1	2	1	4
Nederland	52	89	141	57	0	19	76
Oostenrijk	0	2	2	0	0	0	0
Portugal	4	14	18	7	1	11	19
Spanje	8	53	61	15	20	26	61
Zweden	2	20	22	1	0	3	4
<b>Totaal E.U.</b>	<b>130</b>	<b>336</b>	<b>466</b>	<b>211</b>	<b>64</b>	<b>148</b>	<b>423</b>

### Regio Midden-Europa

Zwitserland	3	4	7	0	0	0	0
<b>Totaal Midden-Europa</b>	<b>3</b>	<b>4</b>	<b>7</b>	<b>0</b>	<b>0</b>	<b>0</b>	<b>0</b>

### Regio Noord-Europa

IJsland	1	1	2	0	1	0	1
Noorwegen	0	1	1	0	1	2	3
<b>Totaal Noord-Europa</b>	<b>1</b>	<b>2</b>	<b>3</b>	<b>0</b>	<b>2</b>	<b>2</b>	<b>4</b>

regio/nationaliteit	Immigratie			emigratie			
	andere Belg. gem.	buitenl.	totaal	andere Belg. gem.	buitenl.	onbek. bestem.	totaal

### Regio Oost-Europa

Bielorusland (Rep.)	1	0	1	0	0	0	0
Bulgarije	0	15	15	1	1	2	4
Hongarije	2	8	10	2	1	7	10
Letland	0	1	1	0	0	0	0
Oekraïne (Rep.)	1	8	9	0	0	6	6
Polen	1	20	21	2	2	3	7
Roemenië	1	15	16	5	3	2	10
Rusland (Federatie van)	2	2	4	0	0	2	2
Slovaakse Republiek	3	6	9	1	0	1	2
Tjechië (Rep.)	4	2	6	7	0	2	9
Tsjecho-Slovakije	0	2	2	1	0	0	1
U.S.S.R	3	7	10	0	1	6	7
V.N. vluch. Hongarije	1	0	1	5	0	0	5
V.N. vluch. Polen	2	0	2	0	0	0	0
V.N. vluch. Rusland	2	0	2	0	0	0	0
V.N. vluch. Tsjechië	0	0	0	1	0	0	1
<b>Totaal Oost-Europa</b>	<b>23</b>	<b>101</b>	<b>124</b>	<b>27</b>	<b>8</b>	<b>31</b>	<b>66</b>

### Regio Zuid-Europa

Albanië	5	4	9	0	0	0	0
Bosnië-Herzegovina (Rep.)	1	0	1	10	0	0	10
Croatië (Rep.)	1	1	2	0	0	0	0
Joegoslavië	6	5	11	2	0	1	3
Litouwen	0	0	0	1	0	1	2
Macedonië	1	2	3	0	0	0	0
Slovenië	1	0	1	0	0	0	0
V.N. vluch. Bosnië	0	0	0	1	0	0	1
<b>Totaal Zuid-Europa</b>	<b>15</b>	<b>12</b>	<b>27</b>	<b>14</b>	<b>0</b>	<b>2</b>	<b>16</b>

regio/nationaliteit	Immigratie			emigratie			
	andere Belg. gem.	buitenl.	totaal	andere Belg. gem.	buitenl.	onbek. bestem.	totaal

**Regio Oceanië**

Australië	1	15	16	0	2	1	3
<b>Totaal Oceanië</b>	<b>1</b>	<b>15</b>	<b>16</b>	<b>0</b>	<b>2</b>	<b>1</b>	<b>3</b>

**Regio onbepaald**

onbepaalde nationaliteit	1	0	1	2	0	0	2
V.N. vluchteling	1	0	1	0	0	0	0
<b>Totaal onbepaald</b>	<b>2</b>	<b>0</b>	<b>2</b>	<b>2</b>	<b>0</b>	<b>0</b>	<b>2</b>

<b>Totaal</b>	<b>411</b>	<b>1111</b>	<b>1522</b>	<b>463</b>	<b>180</b>	<b>367</b>	<b>1010</b>
---------------	------------	-------------	-------------	------------	------------	------------	-------------

**6.6. Evolutie van de migraties van vreemdelingen per continent**

continent / jaar	immigraties			emigraties			
	binnenland	buitenland	totaal	binnenland	buitenland	onbekend	totaal
<b>Afrika</b>							
1985	72	467	539	52	19	254	325
1986	67	592	659	106	20	202	328
1987	36	174	210	72	8	421	501
1988	23	88	111	62	15	369	446
1989	40	231	271	65	11	52	128
1990	40	263	303	47	17	9	73
1991	58	215	273	63	8	129	200
1992	70	240	310	70	14	121	205
1993	64	218	282	68	18	317	403
1994	70	244	314	69	32	240	341
1995	88	175	263	73	41	86	200
1996	52	222	274	65	32	119	215
1997	82	220	302	57	26	98	181
<b>1998</b>	<b>91</b>	<b>188</b>	<b>279</b>	<b>83</b>	<b>29</b>	<b>74</b>	<b>186</b>
<b>Amerika</b>							
1985	3	14	17	5	6	7	18
1986	5	11	16	2	5	6	13
1987	3	15	18	3	5	2	10
1988	2	23	25	0	5	13	18
1989	1	18	19	2	4	2	8
1990	1	9	10	4	5	7	16
1991	14	13	27	5	1	16	22
1992	19	82	101	25	28	23	76
1993	34	71	105	26	30	55	111
1994	37	94	131	34	29	51	114
1995	10	57	67	17	55	16	88
1996	20	72	92	14	18	39	71
1997	18	64	82	27	15	41	83
<b>1998</b>	<b>27</b>	<b>66</b>	<b>93</b>	<b>17</b>	<b>22</b>	<b>25</b>	<b>64</b>
<b>Azië</b>							
1985	33	67	100	87	7	24	118
1986	47	73	120	117	16	7	140
1987	127	156	283	81	18	21	120
1988	128	62	190	57	2	32	91
1989	122	284	406	100	42	63	205
1990	145	296	441	110	29	21	160
1991	181	373	554	82	21	158	261
1992	136	331	467	111	36	69	216
1993	171	379	550	152	59	237	448
1994	141	570	711	151	34	235	420
1995	110	433	543	114	78	123	315
1996	154	358	512	142	50	168	360
1997	165	330	495	138	59	133	330
<b>1998</b>	<b>118</b>	<b>387</b>	<b>505</b>	<b>109</b>	<b>53</b>	<b>84</b>	<b>246</b>

continent /	immigraties			emigraties			
jaar	binnenland	buitenland	totaal	binnenland	buitenland	onbekend	totaal

**Europa**

1985	135	197	332	96	80	110	286
1986	156	272	428	144	120	74	338
1987	111	252	363	133	83	141	357
1988	116	250	366	126	108	144	378
1989	113	329	442	151	103	63	317
1990	123	320	443	140	100	15	255
1991	113	287	400	156	115	98	369
1992	143	400	543	200	93	91	384
1993	187	336	523	180	156	150	486
1994	151	459	610	174	124	326	624
1995	197	673	870	196	349	154	699
1996	200	422	622	208	129	213	550
1997	189	558	747	193	132	262	587
<b>1998</b>	<b>172</b>	<b>455</b>	<b>627</b>	<b>252</b>	<b>74</b>	<b>183</b>	<b>509</b>

**Oceanië**

1992	1	1	2	0	0	6	6
1993	0	2	2	0	1	1	2
1994	0	1	1	0	1	1	2
1995	2	1	3	0	1	1	2
1996	0	0	0	1	1	0	2
1997	0	5	5	1	0	0	1
<b>1998</b>	<b>1</b>	<b>15</b>	<b>16</b>	<b>0</b>	<b>2</b>	<b>1</b>	<b>3</b>

## 7. Gezinsamenstelling

### 7.1. Aantal gezinshoofden volgens burgerlijke stand en aantal kinderen

Burg. staat	geen	1	2	3	4	5	6	7	8	9	10+	Totaal
ongehuwde man	13618	639	250	42	11	2	0	0	0	0	0	14562
ongehuwde vrouw	9317	1070	314	72	16	3	2	0	0	0	0	10794
Gehuwde man	23909	9960	8398	3212	993	333	101	39	15	5	10	46975
Gehuwde vrouw	1801	1003	711	236	92	27	7	3	0	0	0	3880
Man nietigverkl. huwelijk	27	0	1	1	0	0	1	0	0	0	0	30
Vrouw nietigverkl. huwelijk	14	3	5	1	0	0	0	0	0	0	0	23
Weduenaar	2502	269	65	22	5	1	0	1	0	0	0	2865
Weduwe	10553	1283	257	65	19	5	3	0	2	0	0	12187
Uit de echt gescheiden	5813	585	197	55	6	1	4	0	0	0	0	6661
Uit de echt gescheiden vrouw	4441	1816	950	247	63	9	5	1	1	0	0	7533
Man gescheiden van tafel en bed	12	0	0	0	0	0	0	0	0	0	0	12
Vrouw gescheiden van tafel en bed	23	1	4	1	0	0	0	0	0	0	0	27
verstoting	5	1	0	0	0	0	0	0	0	0	0	4
<b>Totaal aantal gezinnen</b>	<b>72021</b>	<b>16630</b>	<b>11152</b>	<b>3954</b>	<b>1205</b>	<b>381</b>	<b>123</b>	<b>44</b>	<b>18</b>	<b>5</b>	<b>10</b>	<b>105543</b>

### 7.2. Aantal gezinshoofden volgens aantal kinderen (evolutie)

JAAR	0	1	2	3	4	5	6	7	8	9	10	11	Totaal
1983	66894	18483	11866	4218	1480	520	186	75	22	10	7	1	103762
1984	67639	18601	11862	4141	1429	491	167	76	21	11	6	1	104445
1985	68365	18626	11818	4125	1357	464	169	74	17	13	6	0	105034
1986	69734	18612	11739	4054	1336	422	161	69	21	10	2	2	106162
1987	69801	18623	11685	3973	1316	417	151	59	25	10	1	2	106063
1988	69541	18618	11626	3929	1276	412	153	52	34	6	1	2	105650
1989	70197	18550	11617	3785	1244	419	151	52	33	9	2	2	106061
1990	71024	18554	11434	3742	1209	434	150	47	32	6	2	2	106636
1991	71444	18426	11322	3761	1198	415	146	47	34	6	2	2	106803
1992	71850	18188	11330	3775	1203	390	139	53	24	8	4	2	106966
1993	71643	17945	11421	3877	1266	414	136	58	27	6	4	3	106800
1994	71510	17702	11324	3920	1260	385	135	58	21	8	4	4	106331
1995	72410	17328	11282	3947	1251	387	136	48	24	8	5	2	106828
1996	72675	17086	11185	3994	1249	373	133	48	18	7	7	6	106781
1997	73333	16900	11113	3955	1235	394	132	39	24	5	5	4	107139
1998	72021	16630	11152	3954	1205	381	123	44	18	5	5	5	105543

**7.3. Aantal gezinshoofden volgens gezinsgrootte (evolutie)**

JAAR	1	2	3	4	5	6	7	8	9	10+
1983	37326	31603	18466	11536	4331	1624	604	223	75	67
1984	38285	31555	16499	11430	4248	1561	561	198	89	60
1985	39014	31715	16392	11357	4228	1493	525	205	87	58
1986	40631	31549	16417	11179	4153	1440	487	210	80	55
1987	40831	31543	16346	11104	4020	1438	489	187	72	61
1988	40771	31537	16251	10920	4008	1379	498	176	66	65
1989	41263	31776	16093	10906	3868	1347	510	168	77	70
1990	41846	32144	15916	10820	3788	1295	503	175	82	83
1991	42205	32181	15757	10756	3789	1261	517	181	79	90
1992	42498	32317	15538	10688	3782	1322	464	181	85	91
1993	42676	32593	15114	10492	3789	1304	469	177	90	96
1994	42541	32672	14885	10383	3751	1281	443	185	94	96
1995	42498	32486	14575	10294	3763	1272	438	201	86	103
1996	42520	32538	14209	10198	3781	1265	432	196	88	100
1997	44903	32414	13949	10068	3752	1251	459	160	79	100
<b>1998</b>	<b>43779</b>	<b>32276</b>	<b>13757</b>	<b>9981</b>	<b>3710</b>	<b>1240</b>	<b>453</b>	<b>177</b>	<b>85</b>	<b>85</b>

## 8. Bevolking per statistische sector (31/12/1998)

## 8.1. Bevolkingssamenstelling per statistische sector. Belgen en vreemdelingen

Sector		Belgen			Vreemdelingen			Totaal		
		M	V	Totaal	M	V	Totaal	M	V	Totaal
A00	Kuip	350	366	716	38	13	51	388	379	767
A01	Sint - Jacobs	1010	1115	2125	106	59	165	1116	1174	2290
A02	Kouter	340	375	715	36	27	63	376	402	778
A03	Patershol	392	384	776	45	47	92	437	431	868
A040	Briel	729	1055	1784	88	89	177	817	1144	1961
A05	Begijnhofdries	1390	1185	2575	128	81	209	1518	1266	2784
A10	Sint - Macharius	870	910	1780	253	240	493	1123	1150	2273
A13	Heernis	1190	1163	2353	147	135	282	1337	1298	2635
A20	Gent - Centrum - Zuid	697	686	1383	104	67	171	801	753	1554
A21	Visserij	168	194	362	12	16	28	180	210	390
A221	Brusselse Poort	694	777	1471	69	56	125	763	833	1596
A23	Zuidpark	625	881	1506	46	36	82	671	917	1588
A24	Dierentuin	1229	1368	2597	93	60	153	1322	1428	2750
A31	Nederkouter	535	591	1126	36	38	74	571	629	1200
A321	Sint - Pieters	794	819	1613	126	126	252	920	945	1865
A33	Heuvelpoort	1402	1299	2701	115	96	211	1517	1395	2912
A342	Citadelpark	242	334	576	12	18	30	254	352	606
A35	Station	1899	2154	4053	113	108	221	2012	2262	4274
A40	Ganzendries	1144	1385	2529	53	49	102	1197	1434	2631
A410	Patiëntje	434	523	957	22	17	39	456	540	996
A42	Neermeersen	962	1584	2546	43	52	95	1005	1636	2641
A45	Groene Vallei	506	557	1063	25	18	43	531	575	1106
A46	Blaarmeersen	32	31	63	2	0	2	34	31	65
A50	Drongensteenweg	1465	1613	3078	350	319	669	1815	1932	3747
A51	Malem	387	484	871	31	32	63	418	516	934
A521	Brugse Poort	1749	1919	3668	144	143	287	1893	2062	3955
A531	Rooigem	1361	1351	2712	363	342	705	1724	1693	3417
A542	Groendreef	793	737	1530	190	199	389	983	936	1919
A60	Voormuide	525	519	1044	232	216	448	757	735	1492
A62	Ham	816	741	1557	292	276	568	1108	1017	2125
A63	Tolhuis	1342	1188	2530	577	553	1130	1919	1741	3660
A64	Blaisantvest	495	445	940	242	249	491	737	694	1431
A711	Ekkergem	1007	953	1960	56	49	105	1063	1002	2065
A722	Bijloke	820	1135	1955	43	65	108	863	1200	2063
A731	Galgenberg	900	994	1894	88	60	148	988	1054	2042
A742	Pekelharing	583	567	1150	26	30	56	609	597	1206
A801	Wondelgemstraat	1179	1110	2289	499	503	1002	1678	1613	3291
A812	Rabot	524	626	1150	81	70	151	605	696	1301
A873	Rabot Station	413	696	1109	34	31	65	447	727	1174
B12	Over de Meersstraat	84	79	163	3	0	3	87	79	166
B301	Sint - Pieters - Aalst	984	1197	2181	129	88	217	1113	1285	2398
B312	De Smet - De Naeyer	371	389	760	13	13	26	384	402	786
B321	Kauwplein	925	969	1894	82	43	125	1007	1012	2019
B331	De Sterre	369	443	812	8	14	22	377	457	834
B354	Aaigem	726	808	1534	24	22	46	750	830	1580
B411	Ottergemse Dries	624	621	1245	80	65	145	704	686	1390
B422	Akademisch Ziekenhuis	24	24	48	2	0	2	26	24	50
B433	Steenakker	1026	1132	2158	62	66	128	1088	1198	2286
B443	Nieuw Gent	1345	1794	3139	244	208	452	1589	2002	3591



Sector		Belgen			Vreemdelingen			Totaal		
		M	V	Totaal	M	V	Totaal	M	V	Totaal
B452	Sint - Alois	69	44	113	4	5	9	73	49	122
B472	Groothandelsmarkt	60	50	110	0	0	0	60	50	110
C710	Afrikalaan	329	368	697	45	45	90	374	413	787
C72	Muidebrug	382	391	773	67	70	137	449	461	910
C800	Muide	880	822	1702	127	141	268	1007	963	1970
C811	Meulestede	592	653	1245	43	34	77	635	687	1322
C832	Port Arthur	126	142	268	3	0	3	129	142	271
C870	Darsen	11	7	18	0	0	0	11	7	18
D001	Oostakker Centrum	1264	1403	2667	26	19	45	1290	1422	2712
D012	Wittewalle	405	391	796	4	5	9	409	396	805
D023	Mager Goed	889	890	1779	24	12	36	913	902	1815
D032	Walput	256	260	516	3	4	7	259	264	523
D084	Drie Zwaantjes	102	92	194	3	2	5	105	94	199
D091	Oostakkerveld	46	50	96	0	0	0	46	50	96
D10	Lourdes	1364	1441	2805	30	10	40	1394	1451	2845
D181	Krijte	258	258	516	3	2	5	261	260	521
D190	Schansakker	417	407	824	6	4	10	423	411	834
D212	Goedlevenstraat	151	166	317	5	2	7	156	168	324
D41	J.F. Kennedylaan	279	262	541	7	4	11	286	266	552
D471	Texaco	43	37	80	2	3	5	45	40	85
D50	Desteldonk - Dorp	415	382	797	3	0	3	418	382	800
D58	Zaffelare	12	13	25	0	0	0	12	13	25
D59	Desteldonk - Verspreide bew.	3	4	7	0	1	1	3	5	8
D60	Sint - Kruis - Winkel	540	536	1076	18	10	28	558	546	1104
D610	Ter Donk	32	23	55	0	0	0	32	23	55
D670	Rodenhuize	1	0	1	0	0	0	1	0	1
D69	Mendonk	117	95	212	3	2	5	120	97	217
D77	Rostijne	1	1	2	0	0	0	1	1	2
E00	Sint - Amandsberg Centrum	1006	1108	2114	171	166	337	1177	1274	2451
E01	Sint - Baafskouter	988	1034	2022	42	55	97	1030	1089	2119
E021	Groot Begijnhof	1222	1381	2603	189	195	384	1411	1576	2987
E031	Syngemkouter	1983	2160	4143	55	41	96	2038	2201	4239
E042	Scheldestraat	1815	1880	3695	234	191	425	2049	2071	4120
E052	Rozebroeken	597	779	1376	17	18	35	614	797	1411
E10	Westveld - Kern	997	1223	2220	13	12	25	1010	1235	2245
E19	Westveld - Verspr. bew.	9	15	24	0	0	0	9	15	24
E201	Oude Bareel - Kern	382	410	792	7	5	12	389	415	804
E222	Achtendries	458	430	888	9	4	13	467	434	901
E283	Voordestraat	23	20	43	0	0	0	23	20	43
E29	Oude Bareel	254	253	507	5	2	7	259	255	514
E31	Scheldeoord	314	382	696	24	32	56	338	414	752
E32	Dampoort	888	989	1877	259	221	480	1147	1210	2357
E331	Sint - Bernadette	696	724	1420	15	20	35	711	744	1455
F001	Gentbrugge - Centrum	1444	1604	3048	49	55	104	1493	1659	3152
F01	Dries	1577	1730	3307	25	16	41	1602	1746	3348
F072	Trekweg	149	151	300	6	2	8	155	153	308
F091	Zwarte Fles	3	1	4	1	0	1	4	1	5
F110	Sportplein	1697	1830	3527	49	27	76	1746	1857	3603
F121	Vogelhoek	1752	1878	3630	35	37	72	1787	1915	3702
F132	Coninxdonk	119	127	246	3	6	9	122	133	255
F172	Arsenaal	3	4	7	0	0	0	3	4	7
G00	Ledeberg - Centrum	1983	2033	4016	357	346	703	2340	2379	4719

Sector		Belgen			Vreemdelingen			Totaal		
		M	V	Totaal	M	V	Totaal	M	V	Totaal
G01	Flora	420	411	831	52	38	90	472	449	921
G022	Keizerspark	59	76	135	1	1	2	60	77	137
G031	Eindeke	471	523	994	31	24	55	502	547	1049
G042	Belle Vue	371	501	872	16	16	32	387	517	904
G101	L. Vanhouttebuurt	1479	1558	3037	83	82	165	1562	1640	3202
G112	De Naeyerdreef	456	504	960	53	58	111	509	562	1071
G123	Moscou	66	85	151	5	2	7	71	87	158
G200	Merelbeke Station	567	573	1140	7	10	17	574	583	1157
H001	Zwijnaarde - Centrum	1065	1107	2172	16	11	27	1081	1118	2199
H01	Roosken	299	299	598	2	3	5	301	302	603
H020	Hutsepot	133	137	270	8	5	13	141	142	283
H032	Universiteit	1	1	2	0	0	0	1	1	2
H042	T Schaarken	511	546	1057	10	9	19	521	555	1076
H053	Ter Linden	527	548	1075	2	6	8	529	554	1083
H091	Zonneput	167	174	341	2	0	2	169	174	343
H111	Kon. Leopoldstraat	68	77	145	0	2	2	68	79	147
H171	Zwijnaarde - Industrie	68	67	135	1	0	1	69	67	136
H196	Maaltepark	7	22	29	0	0	0	7	22	29
H210	Rijvissche	150	146	296	8	2	10	158	148	306
H220	Paolalaan	59	48	107	0	0	0	59	48	107
H310	Klosse	81	77	158	0	0	0	81	77	158
H325	Hoedjen	131	119	250	0	1	1	131	120	251
H394	Nieuwgoed	72	75	147	1	1	2	73	76	149
J00	Sint - Denijs - Westrem -centr	774	973	1747	7	8	15	781	981	1762
J010	Drie Sleutels	525	581	1106	12	15	27	537	596	1133
J022	Vierschaar	218	233	451	7	5	12	225	238	463
J081	Puttenhove	39	35	74	0	0	0	39	35	74
J091	Rosdam	42	33	75	1	0	1	43	33	76
J100	Maalte	337	394	731	17	13	30	354	407	761
J11	Steenarde	484	537	1021	11	9	20	495	546	1041
J172	Bugten	29	25	54	0	0	0	29	25	54
J197	Maria Middelaes	2	18	20	0	1	1	2	19	21
J200	Afsnee - Centrum	170	210	380	3	2	5	173	212	385
J280	Kouter	134	136	270	1	3	4	135	139	274
J290	Goedinge	46	41	87	0	0	0	46	41	87
K001	Drongen Dorp	224	240	464	4	4	8	228	244	472
K011	Eikendreef	321	344	665	3	3	6	324	347	671
K022	Oude Abdij	173	180	353	2	0	2	175	180	355
K10	Baarle Dorp	189	296	485	2	0	2	191	296	487
K11	Noordhout	102	103	205	1	2	3	103	105	208
K12	Baarlevelde	93	91	184	0	2	2	93	93	186
K132	Gaverland	430	444	874	3	2	5	433	446	879
K143	Ter Rivieren	314	288	602	2	1	3	316	289	605
K171	Drongen - Industriepark	56	66	122	0	0	0	56	66	122
K180	Blauwpoort	19	20	39	0	0	0	19	20	39
K191	Vierlinden	88	93	181	0	0	0	88	93	181
K201	Luchteren	223	241	464	1	4	5	224	245	469
K21	Halewijn	103	93	196	1	0	1	104	93	197
K220	Slindonk	36	42	78	0	0	0	36	42	78
K232	Campagne	570	554	1124	7	1	8	577	555	1132
K28	Kraaiaarde	94	102	196	2	2	4	96	104	200
K291	Helsendries	247	245	492	1	0	1	248	245	493

Sector		Belgen			Vreemdelingen			Totaal		
		M	V	Totaal	M	V	Totaal	M	V	Totaal
K392	Heie	177	180	357	2	0	2	179	180	359
K40	Drie Leien	283	261	544	8	6	14	291	267	558
K48	De Karper	40	39	79	1	0	1	41	39	80
K49	Assels	90	75	165	0	0	0	90	75	165
K512	Mijlpaal	477	513	990	5	4	9	482	517	999
K523	Paradijskouter	304	319	623	9	5	14	313	324	637
K534	Hoogland	198	209	407	4	1	5	202	210	412
K543	De Roos	148	139	287	1	2	3	149	141	290
K613	Oude Wee	718	712	1430	11	6	17	729	718	1447
K622	Heilig Huizeken	258	243	501	4	2	6	262	245	507
K630	Varendries	187	208	395	1	2	3	188	210	398
K632	Keuzestraat	49	59	108	0	0	0	49	59	108
K682	Wafelijzer	4	3	7	0	0	0	4	3	7
K691	Prinsenhof	23	27	50	0	0	0	23	27	50
L00	Mariakerke Centrum	1139	1263	2402	32	25	57	1171	1288	2459
L011	Kolegem	1351	1454	2805	21	22	43	1372	1476	2848
L02	Kerkwijk	681	756	1437	9	7	16	690	763	1453
L03	Brug Zuidwest	129	131	260	2	0	2	131	131	262
L04	Brug Zuidoost	129	147	276	1	1	2	130	148	278
L051	Vijfhoek	949	983	1932	14	5	19	963	988	1951
L072	Lieve (Mariakerke)	14	9	23	0	0	0	14	9	23
L09	Mariakerke - Verspreide b	259	287	546	5	3	8	264	290	554
L112	Maeswal	458	507	965	12	15	27	470	522	992
L121	Rustoord	1431	1339	2770	209	179	388	1640	1518	3158
L30	Beekstraat - Kouter	556	541	1097	11	3	14	567	544	1111
L391	Valkenhuis	1	1	2	0	0	0	1	1	2
M00	Wondelgem Centrum	910	977	1887	18	18	36	928	995	1923
M01	Westergem	980	1046	2026	27	23	50	1007	1069	2076
M020	Kouterken (Wondelgem)	1746	1782	3528	32	14	46	1778	1796	3574
M03	Woestijngoed - Molenhoek	1230	1278	2508	21	12	33	1251	1290	2541
M040	Gavers (Wondelgem)	739	733	1472	8	10	18	747	743	1490
M052	Houtjen	192	177	369	6	4	10	198	181	379
M080	Lieve - Noord (Wondelgem)	45	43	88	0	1	1	45	44	89
M102	Van Bevereplein	1968	2112	4080	180	207	387	2148	2319	4467
M112	Steengoed	207	233	440	3	5	8	210	238	448
M173	Oude Lieve (Wondelgem)	42	28	70	17	12	29	59	40	99
M27	Wissenhagestraat	41	37	78	1	1	2	42	38	80
M37	Wondelgemse Meersen	524	572	1096	16	6	22	540	578	1118
M472	Langerbrugge	75	72	147	1	4	5	76	76	152
M49	Pachtgoed	30	23	53	0	0	0	30	23	53
M57	Rieme	2	2	4	0	0	0	2	2	4
	<b>Totaal</b>	<b>99968</b>	<b>107456</b>	<b>207424</b>	<b>8676</b>	<b>7883</b>	<b>16559</b>	<b>108644</b>	<b>115339</b>	<b>223983</b>

**8.2. Bevolkingssamenstelling per statistische sector - kaarten**

**a) Totale bevolking**

**b) Vreemdelingen**

**8.3. Bevolkingssamenstelling per statistische sector t.o.v.  
vorig jaar - kaarten**

**a) Totale bevolking**

**b) Belgen**

**a) Vreemdelingen**



**8.4. Bevolkingssamenstelling per statistische sector per leeftijdsklasse (0-19, 20-64, 65+)**

buurt	sectornaam	Belgen			vreemdelingen			Totaal		
		0-19	20-64	65+	0-19	20-64	65+	0-19	20-64	65+
A00	Kuip	99	514	103	0	50	1	99	564	104
A01	Sint - Jacobs	292	1430	409	11	147	7	303	1577	416
A02	Kouter	84	474	157	8	50	5	92	524	162
A03	Patershol	149	558	69	23	64	5	172	622	74
A040	Briel	251	757	776	40	120	17	291	877	793
A05	Begijnhofdries	383	1818	380	23	173	13	406	1991	393
A10	Sint - Macharius	405	1061	314	169	308	16	574	1369	330
A13	Heernis	456	1572	331	88	187	7	544	1759	338
A20	Gent - Centrum - Zuid	147	1017	219	18	147	6	165	1164	225
A21	Visserij	64	255	43	8	18	2	72	273	45
A221	Brusselse Poort	262	902	307	22	99	4	284	1001	311
A23	Zuidpark	124	811	571	7	68	7	131	879	578
A24	Dierentuin	362	1654	581	17	124	12	379	1778	593
A31	Nederkouter	141	656	329	7	64	3	148	720	332
A321	Sint - Pieters	175	1024	414	29	212	11	204	1236	425
A33	Heuvelpoort	404	1721	576	43	162	6	447	1883	582
A342	Citadelpark	54	312	210	5	21	4	59	333	214
A35	Station	561	2656	836	26	178	17	587	2834	853
A40	Ganzendries	418	1605	506	20	75	7	438	1680	513
A410	Patijntje	193	543	221	6	26	7	199	569	228
A42	Neermeersen	224	1084	1238	27	58	10	251	1142	1248
A45	Groene Vallei	55	644	364	6	33	4	61	677	368
A46	Blaarmeersen	14	42	7	0	2	0	14	44	7
A50	Drongensteenweg	589	1865	624	222	407	40	811	2272	664
A51	Malem	213	382	276	18	42	3	231	424	279
A521	Brugse Poort	800	2139	729	86	183	18	886	2322	747
A531	Rooigem	580	1694	438	252	431	22	832	2125	460
A542	Groendreef	307	955	268	147	230	12	454	1185	280
A60	Voormuide	234	516	294	126	303	19	360	819	313
A62	Ham	404	982	171	166	381	21	570	1363	192
A63	Tolhuis	711	1529	290	328	752	50	1039	2281	340
A64	Blaisantvest	308	495	137	184	278	29	492	773	166
A711	Ekkergem	266	1315	379	11	86	8	277	1401	387
A722	Bijloke	220	1075	660	5	91	12	225	1166	672
A731	Galgenberg	246	1147	501	17	124	7	263	1271	508
A742	Pekelharing	187	750	213	2	50	4	189	800	217
A801	Wondelgemstraat	641	1313	335	361	610	31	1002	1923	366
A812	Rabot	210	653	287	37	110	4	247	763	291
A873	Rabot Station	128	577	404	9	48	8	137	625	412
B12	Over de Meersstraat	41	92	30	0	2	1	41	94	31
B301	Sint - Pieters - Aalst	339	1234	608	22	184	11	361	1418	619
B312	De Smet - De Naeyer	157	514	89	0	22	4	157	536	93
B321	Kauwplein	290	1273	331	19	104	2	309	1377	333
B331	De Sterre	144	473	195	6	13	3	150	486	198
B354	Aaigem	294	913	327	9	33	4	303	946	331
B411	Ottergemse Dries	206	844	195	12	129	4	218	973	199
B422	Akademisch Ziekenhuis	13	32	3	0	2	0	13	34	3
B433	Steenakker	523	1183	452	55	70	3	578	1253	455
B443	Nieuw Gent	548	1753	838	141	286	23	689	2039	861
B452	Sint - Alois	18	72	23	1	8	0	19	80	23

buurt	sectornaam	Belgen			vreemdelingen			Totaal		
		0-19	20-64	65+	0-19	20-64	65+	0-19	20-64	65+
B472	Groothandelsmarkt	24	77	9	0	0	0	24	77	9
C710	Afrikalaan	125	415	157	24	66	0	149	481	157
C72	Muidebrug	185	439	149	45	88	4	230	527	153
C800	Muide	418	972	312	75	176	17	493	1148	329
C811	Meulestede	243	711	291	19	54	4	262	765	295
C832	Port Arthur	20	146	102	1	1	1	21	147	103
C870	Darsen	8	9	1	0	0	0	8	9	1
D001	Oostakker Centrum	546	1461	660	9	28	8	555	1489	668
D012	Wittewalle	207	500	89	0	9	0	207	509	89
D023	Mager Goed	455	1162	162	5	29	2	460	1191	164
D032	Walput	98	302	116	0	7	0	98	309	116
D084	Drie Zwaantjes	43	122	29	0	3	2	43	125	31
D091	Oostakkerveld	22	62	12	0	0	0	22	62	12
D10	Lourdes	606	1609	590	3	33	4	609	1642	594
D181	Krijte	102	327	87	1	4	0	103	331	87
D190	Schansakker	254	530	40	0	9	1	254	539	41
D212	Goedlevenstraat	51	206	60	0	6	1	51	212	61
D41	J.F. Kennedylaan	128	350	63	1	8	2	129	358	65
D471	Texaco	13	55	12	3	2	0	16	57	12
D50	Desteldonk - Dorp	198	463	136	0	3	0	198	466	136
D58	Zaffelare	4	18	3	0	0	0	4	18	3
D59	Desteldonk - Verspr. bew	0	4		0	1		0	5	
D60	Sint - Kruis - Winkel	239	643	194	4	21	3	243	664	197
D610	Ter Donk	3	26	26	0	0	0	3	26	26
D670	Rodenhuize	0	0	1	0	0	0	0	0	1
D69	Mendonk	47	129	36	0	5	0	47	134	36
D77	Rostijne	0	0	2	0	0	0	0	0	2
E00	Sint - Amandsberg Centrum	489	1272	353	111	209	17	600	1481	370
E01	Sint - Baafskouter	404	1207	411	31	61	5	435	1268	416
E021	Groot Begijnhof	559	1507	537	131	239	14	690	1746	551
E031	Syngemkouter	810	2451	882	21	62	13	831	2513	895
E042	Scheldestraat	872	2293	530	160	258	7	1032	2551	537
E052	Rozebroeken	216	689	471	5	22	8	221	711	479
E10	Westveld - Kern	413	1153	654	0	18	7	413	1171	661
E19	Westveld - Verspr. bew	6	17	1	0	0	0	6	17	1
E201	Oude Bareel - Kern	170	467	155	0	10	2	170	477	157
E222	Achtendries	236	530	122	0	12	1	236	542	123
E283	Voordestraat	2	30	11	0	0	0	2	30	11
E29	Oude Bareel	176	300	31	2	5	0	178	305	31
E31	Scheldeoord	130	367	199	17	36	3	147	403	202
E32	Dampoort	460	1084	333	138	325	10	598	1409	343
E331	Sint - Bernadette	394	752	274	11	22	2	405	774	276
F001	Gentbrugge - Centrum	619	1795	634	25	73	6	644	1868	640
F01	Dries	772	1822	713	7	24	10	779	1846	723
F072	Trekweg	73	177	50	3	5	0	76	182	50
F091	Zwarte Fles	0	1	3	0	0	1	0	1	4
F110	Sportplein	728	2084	715	8	61	7	736	2145	722
F121	Vogelhoek	766	2171	693	26	42	4	792	2213	697
F132	Coninxdonk	63	168	15	1	8	0	64	176	15
F172	Arsenaal	0	7		0	0		0	7	
G00	Ledeberg - Centrum	836	2423	767	257	425	16	1093	2848	783
G01	Flora	169	502	160	30	58	2	199	560	162
G022	Keizerspark	10	73	52	0	2	0	10	75	52

buurt	sectornaam	Belgen			vreemdelingen			Totaal		
		0-19	20-64	65+	0-19	20-64	65+	0-19	20-64	65+
G031	Eindeke	178	590	226	20	31	4	198	621	230
G042	Belle Vue	115	456	301	12	18	2	127	474	303
G101	L. Vanhouttebuurt	689	1828	520	49	110	6	738	1938	526
G112	De Naeyerdreef	191	534	235	35	75	1	226	609	236
G123	Moscou	41	83	27	3	4	0	44	87	27
G200	Merelbeke Station	213	713	214	6	9	2	219	722	216
H001	Zwijnaarde - Centrum	443	1274	455	1	24	2	444	1298	457
H01	Roosken	141	345	112	0	5	0	141	350	112
H020	Hutsepot	48	172	50	2	10	1	50	182	51
H032	Universiteit	0	2		0	0		0	2	
H042	T Schaarken	209	622	226	3	16	0	212	638	226
H053	Ter Linden	277	702	96	1	6	1	278	708	97
H091	Zonneput	72	231	38	0	2	0	72	233	38
H111	Kon. Leopoldstraat	31	87	27	0	2	0	31	89	27
H171	Zwijnaarde - Industrie	30	77	28	0	0	1	30	77	29
H196	Maaltepark	2	6	21	0	0	0	2	6	21
H210	Rijvissche	34	184	78	0	8	2	34	192	80
H220	Paolalaan	18	65	24	0	0	0	18	65	24
H310	Klosse	31	107	20	0	0	0	31	107	20
H325	Hoedjen	54	162	34	0	1	0	54	163	34
H394	Nieuwgoed	45	91	11	0	2	0	45	93	11
J00	Sint - Denijs - Westr - Centr	395	905	447	1	13	1	396	918	448
J010	Drie Sleutels	236	620	250	6	18	3	242	638	253
J022	Vierschaar	112	285	54	0	12	0	112	297	54
J081	Puttenhove	26	38	10	0	0	0	26	38	10
J091	Rosdam	22	47	6	0	1	0	22	48	6
J100	Maalte	93	390	248	5	20	5	98	410	253
J11	Steenarde	198	572	251	4	16	0	202	588	251
J172	Bugten	14	33	7	0	0	0	14	33	7
J197	Maria Middelaes	0	10	10	0	0	1	0	10	11
J200	Afsnee - Centrum	94	216	70	1	4	0	95	220	70
J280	Kouter (Sint - Denijs - Westr)	57	152	61	1	2	1	58	154	62
J290	Goedinge	7	58	22	0	0	0	7	58	22
K001	Drongen Dorp	97	273	94	2	6	0	99	279	94
K011	Eikendreef	133	385	147	0	6	0	133	391	147
K022	Oude Abdij	85	189	79	1	1	0	86	190	79
K10	Baarle Dorp	62	221	202	0	2	0	62	223	202
K11	Noordhout	55	133	17	0	3	0	55	136	17
K12	Baarlevelde	50	102	32	1	1	0	51	103	32
K132	Gaverland	179	573	122	0	5	0	179	578	122
K143	Ter Rivieren	120	392	90	0	3	0	120	395	90
K171	Drongen - Industriepark	33	77	12	0	0	0	33	77	12
K180	Blauwpoort	7	23	9	0	0	0	7	23	9
K191	Vierlinden	40	103	38	0	0	0	40	103	38
K201	Luchteren	109	276	79	2	3	0	111	279	79
K21	Halewijn	48	114	34	0	1	0	48	115	34
K220	Slindonk	13	45	20	0	0	0	13	45	20
K232	Campagne	297	704	123	1	5	2	298	709	125
K28	Kraaiaarde	40	129	27	0	4	0	40	133	27
K291	Helsendries	119	305	68	0	1	0	119	306	68
K392	Heie	88	229	40	0	2	0	88	231	40

buurt	sectornaam	Belgen			vreemdelingen			Totaal		
		0-19	20-64	65+	0-19	20-64	65+	0-19	20-64	65+
K40	Drie Leien	118	326	100	0	8	6	118	334	106
K48	De Karper	11	50	18	0	1	0	11	51	18
K49	Assels	21	116	28	0	0	0	21	116	28
K512	Mijlpaal	219	564	207	0	6	3	219	570	210
K523	Paradijskouter	141	366	116	2	11	1	143	377	117
K534	Hoogland	106	255	46	0	4	1	106	259	47
K543	De Roos	81	180	26	0	3	0	81	183	26
K613	Oude Wee	370	916	144	1	16	0	371	932	144
K622	Heilig Huizeken	85	349	67	0	6	0	85	355	67
K630	Varendries	98	244	53	1	2	0	99	246	53
K632	Keuzestraat	25	61	22	0	0	0	25	61	22
K682	Wafelijzer	0	5	2	0	0	0	0	5	2
K691	Prinsenhof	4	35	11	0	0	0	4	35	11
L00	Mariakerke Centrum	414	1417	571	11	37	9	425	1454	580
L011	Kolegem	508	1621	686	5	34	4	513	1655	690
L02	Kerkwijk	320	802	315	1	14	1	321	816	316
L03	Brug Zuidwest	59	155	46	0	2	0	59	157	46
L04	Brug Zuidoost	46	176	54	0	2	0	46	178	54
L051	Vijfhoek	418	1284	230	2	17	0	420	1301	230
L072	Lieve (Mariakerke)	2	17	4	0	0	0	2	17	4
L09	Mariakerke - Verspr. bew.	150	336	60	0	8	0	150	344	60
L112	Maeswal	200	550	215	7	19	1	207	569	216
L121	Rustoord	498	1595	687	128	246	14	626	1841	701
L30	Beekstraat - Kouter	248	646	203	0	11	3	248	657	206
L391	Valkenhuis	0	2		0	0		0	2	
M00	Wondelgem Centrum	361	1140	386	6	28	2	367	1168	388
M01	Westergem	379	1272	375	9	29	12	388	1301	387
M020	Kouterken (Wondelgem)	717	2291	530	0	34	12	717	2325	542
M03	Woestijnegoed - Molenhoek	502	1554	452	1	26	6	503	1580	458
M040	Gavers (Wondelgem)	327	995	150	2	15	1	329	1010	151
M052	Houtjen	97	221	51	1	8	1	98	229	52
M080	Lieve - Noord (Wondelgem)	13	46	29	0	1	0	13	47	29
M102	Van Bevereplein	843	2399	855	142	234	11	985	2633	866
M112	Steengoed	95	248	97	0	8	0	95	256	97
M173	Oude Lieve (Wondelgem)	15	47	8	11	18	0	26	65	8
M27	Wissenhagestraat	15	48	15	1	1	0	16	49	15
M37	Wondelgemse Meersen	252	698	146	4	18	0	256	716	146
M472	Langerbrugge	21	93	33	2	3	0	23	96	33
M49	Pachtgoed	15	34	4	0	0	0	15	34	4
M57	Rieme	0	4		0	0		0	4	

**8.5. Bevolkingssamenstelling per statistische sector per  
leeftijdsklasse (0-19, 20-64, 65+) - kaart**

**a)Totale bevolking**

**0-19 jaar**

**20-64 jaar**

**65 + jaar**

**b) Belgen**

**0-19 jaar**



**20-64 jaar**

**65 + jaar**

**c) vreemdelingen**

**0-19 jaar**

**20-64 jaar**

**65 + jaar**

**d) Totale bevolking - procent t.o.v. Aantal inwoners in die sector**

**0-19 jaar**

**20-64 jaar**

**65 + jaar**



**8.6. Gemiddelde leeftijd per statistische sector**

	<b>Belgen</b>	<b>vreemdelingen</b>	<b>Totaal</b>
A00	40,22	37,24	40,02
A01	41,93	34,37	41,38
A02	44,04	34,92	43,31
A03	35,68	32,24	35,32
A040	53,36	34,34	51,64
A05	40,31	36,67	40,04
A10	37,98	28,05	35,83
A13	38,07	28,11	37,01
A20	41,01	34,32	40,27
A21	38,46	31,25	37,94
A221	41,76	32,49	41,03
A23	52,20	38,73	51,50
A24	43,46	36,71	43,08
A31	46,60	34,35	45,85
A321	45,08	31,28	43,22
A33	43,15	30,77	42,25
A342	51,84	37,10	51,11
A35	42,44	35,26	42,06
A40	41,71	33,59	41,39
A410	43,40	38,87	43,22
A42	57,69	33,20	56,81
A45	53,27	38,86	52,71
A46	40,00	42,00	40,06
A50	40,74	30,42	38,90
A51	45,61	34,59	44,87
A521	40,91	31,97	40,26
A531	38,91	28,59	36,78
A542	39,99	28,03	37,56
A60	43,26	32,13	39,92
A62	34,37	30,66	33,38
A63	33,98	30,89	33,03
A64	33,89	29,05	32,23
A711	42,19	35,90	41,87
A722	49,30	35,71	48,59
A731	45,54	36,15	44,86
A742	40,76	37,13	40,59
A801	35,11	28,00	32,95
A812	43,20	31,11	41,80
A873	51,55	39,31	50,88
B12	39,73	46,67	39,86
B301	46,16	33,06	44,98
B312	37,72	43,50	37,91
B321	41,61	32,12	41,02
B331	43,48	34,82	43,25
B354	42,34	37,74	42,20
B411	40,11	31,09	39,17
B422	33,50	29,00	33,32
B433	41,09	28,05	40,36
B443	46,17	30,61	44,22
B452	40,55	37,33	40,31

	<b>Belgen</b>	<b>vreemdelingen</b>	<b>Totaal</b>
B472	38,05	0,00	38,05
C710	43,08	29,42	41,52
C72	39,47	28,92	37,88
C800	38,60	31,48	37,63
C811	43,50	33,53	42,92
C832	53,74	50,00	53,70
C870	30,44	0,00	30,44
D001	43,30	40,73	43,26
D012	34,73	35,22	34,74
D023	36,68	36,53	36,68
D032	43,54	32,43	43,39
D084	37,99	49,20	38,28
D091	37,04	0,00	37,04
D10	41,41	44,33	41,45
D181	40,88	33,20	40,80
D190	31,19	41,60	31,31
D212	43,89	49,00	44,00
D41	37,60	41,82	37,68
D471	42,64	19,80	41,29
D50	38,43	38,33	38,43
D58	37,92	0,00	37,92
D59	44,00	26,00	40,40
D60	39,89	39,21	39,87
D610	56,33	0,00	56,33
D670	75,00	0,00	75,00
D69	40,64	51,00	40,88
D77	74,50	0,00	74,50
E00	39,21	30,55	38,02
E01	41,93	30,21	41,39
E021	40,87	28,05	39,22
E031	41,77	36,76	41,65
E042	37,93	27,57	36,86
E052	50,27	44,43	50,12
E10	46,22	50,72	46,27
E19	38,79	0,00	38,79
E201	41,11	41,33	41,11
E222	37,66	44,31	37,75
E283	49,12	0,00	49,12
E29	31,63	30,57	31,61
E31	46,21	29,96	45,00
E32	37,82	28,57	35,96
E331	38,89	32,14	38,73
F001	41,74	32,63	41,44
F01	41,56	43,07	41,58
F072	39,38	24,88	39,00
F091	66,50	74,00	68,00
F110	41,97	39,53	41,91
F121	40,96	28,26	40,71
F132	34,33	35,78	34,38
F172	45,29	0,00	45,29
G00	40,36	26,99	38,39
G01	40,23	29,51	39,18

	<b>Belgen</b>	<b>vreemdelingen</b>	<b>Totaal</b>
G022	53,82	33,00	53,52
G031	43,76	27,80	42,92
G042	51,04	27,53	50,21
G101	39,27	29,02	38,74
G112	44,07	27,10	42,31
G123	39,45	19,14	38,55
G200	40,97	31,65	40,83
H001	41,91	37,48	41,86
H01	39,61	33,00	39,56
H020	42,38	36,15	42,10
H032	56,00	0,00	56,00
H042	42,03	39,53	41,99
H053	36,92	41,00	36,95
H091	38,49	42,50	38,51
H111	40,79	29,00	40,63
H171	41,18	74,00	41,42
H196	70,86	0,00	70,86
H210	49,14	49,00	49,13
H220	46,24	0,00	46,24
H310	38,91	0,00	38,91
H325	42,09	48,00	42,11
H394	34,39	34,50	34,40
J00	43,40	35,60	43,33
J010	42,39	38,52	42,30
J022	38,85	42,75	38,95
J081	35,00	0,00	35,00
J091	34,85	49,00	35,04
J100	49,54	44,10	49,32
J11	44,63	38,35	44,51
J172	35,80	0,00	35,80
J197	60,80	92,00	62,29
J200	39,58	38,60	39,56
J280	42,88	37,00	42,80
J290	47,00	0,00	47,00
K001	39,96	30,75	39,81
K011	42,37	44,83	42,39
K022	40,96	28,00	40,88
K10	53,93	40,50	53,87
K11	36,82	29,33	36,71
K12	37,11	23,50	36,97
K132	40,61	41,20	40,61
K143	40,75	43,33	40,77
K171	36,14	0,00	36,14
K180	44,38	0,00	44,38
K191	43,09	0,00	43,09
K201	40,67	31,00	40,57
K21	38,39	35,00	38,38
K220	44,74	0,00	44,74
K232	38,03	49,63	38,11
K28	40,68	27,25	40,41
K291	38,80	38,00	38,80
K392	39,03	56,00	39,12

	<b>Belgen</b>	<b>vreemdelingen</b>	<b>Totaal</b>
K40	42,03	56,79	42,40
K48	45,43	60,00	45,61
K49	43,39	0,00	43,39
K512	40,93	50,89	41,02
K523	40,65	35,64	40,54
K534	37,47	44,00	37,55
K543	36,13	42,00	36,19
K613	37,12	40,35	37,16
K622	42,86	45,00	42,88
K630	38,44	39,67	38,45
K632	40,08	0,00	40,08
K682	49,71	0,00	49,71
K691	47,70	0,00	47,70
L00	44,68	39,79	44,57
L011	44,78	42,81	44,75
L02	42,37	44,63	42,39
L03	39,16	37,50	39,15
L04	42,90	29,50	42,81
L051	39,67	43,37	39,71
L072	47,48	0,00	47,48
L09	36,06	41,13	36,13
L112	41,52	34,30	41,33
L121	44,56	28,34	42,57
L30	41,15	48,71	41,24
L391	42,50	0,00	42,50
M00	42,42	35,08	42,28
M01	41,26	42,30	41,29
M020	40,65	52,67	40,80
M03	41,23	41,06	41,22
M040	39,31	40,50	39,33
M052	37,20	45,80	37,43
M080	49,50	39,00	49,38
M102	41,73	27,76	40,52
M112	41,07	39,25	41,04
M173	36,39	24,41	32,88
M27	40,29	22,50	39,85
M37	38,65	36,59	38,61
M472	47,24	20,00	46,34
M49	35,72	0,00	35,72
M57	50,50	0,00	50,50

## 8.7. Migraties per statistische sector

### a. aankomsten

Sector		Belgen			Vreemdelingen			Totaal		
		M	V	Totaal	M	V	Totaal	M	V	Totaal
A00	Kuip	82	53	135	16	6	22	98	59	157
A01	Sint - Jacobs	216	187	403	32	19	51	248	206	454
A02	Kouter	58	51	109	12	12	24	70	63	133
A03	Patershol	91	101	192	11	9	20	102	110	212
A040	Briel	173	214	387	22	22	44	195	236	431
A05	Begijnhofdries	323	204	527	67	37	104	390	241	631
A10	Sint - Macharius	163	140	303	63	53	116	226	193	419
A13	Heernis	227	156	383	38	26	64	265	182	447
A20	Gent - Centrum - Zuid	187	152	339	41	24	65	228	176	404
A21	Visserij	29	28	57	5	5	10	34	33	67
A221	Brusselse Poort	164	200	364	38	28	66	202	228	430
A23	Zuidpark	116	112	228	15	17	32	131	129	260
A24	Dierentuin	203	179	382	25	18	43	228	197	425
A31	Nederkouter	102	79	181	11	11	22	113	90	203
A321	Sint - Pieters	180	163	343	43	51	94	223	214	437
A33	Heuvelpoort	227	158	385	36	16	52	263	174	437
A342	Citadelpark	32	38	70	2	6	8	34	44	78
A35	Station	326	325	651	45	38	83	371	363	734
A40	Ganzendries	144	160	304	16	21	37	160	181	341
A410	Patijntje	35	44	79	11	8	19	46	52	98
A42	Neermeersen	127	167	294	12	8	20	139	175	314
A45	Groene Vallei	67	66	133	4	6	10	71	72	143
A46	Blaar-meersen	3	3	6	1	0	1	4	3	7
A50	Drongensteenweg	214	248	462	82	62	144	296	310	606
A51	Malem	46	57	103	6	7	13	52	64	116
A521	Brugse Poort	211	249	460	27	34	61	238	283	521
A531	Rooigem	182	183	365	72	61	133	254	244	498
A542	Groendreef	120	100	220	44	38	82	164	138	302
A60	Voormuide	74	65	139	34	24	58	108	89	197
A62	Ham	143	148	291	60	33	93	203	181	384
A63	Tolhuis	256	190	446	105	90	195	361	280	641
A64	Blaisantvest	78	85	163	41	42	83	119	127	246
A711	Ekkergerm	188	129	317	26	15	41	214	144	358
A722	Bijloke	118	147	265	10	26	36	128	173	301
A731	Galgenberg	169	129	298	34	28	62	203	157	360
A742	Pekelharing	97	92	189	9	11	20	106	103	209
A801	Wondelgemstraat	211	165	376	98	72	170	309	237	546
A812	Rabot	109	82	191	21	21	42	130	103	233
A873	Rabot Station	60	67	127	8	6	14	68	73	141
B12	Over de Meersstraat	3	3	6	0	0	0	3	3	6
B301	Sint - Pieters - Aalst	98	125	223	59	41	100	157	166	323
B312	De Smet - De Naeyer	44	46	90	1	2	3	45	48	93
B321	Kauwplein	120	113	233	36	25	61	156	138	294
B331	De Sterre	46	38	84	3	5	8	49	43	92
B354	Aaigem	73	76	149	6	6	12	79	82	161
B411	Ottergemse Dries	101	81	182	61	46	107	162	127	289

	Sector	Belgen			Vreemdelingen			Totaal		
		M	V	Totaal	M	V	Totaal	M	V	Totaal
B422	Akademisch Ziekenhuis	4	6	10	3	0	3	7	6	13
B433	Steenakker	115	106	221	15	15	30	130	121	251
B443	Nieuw Gent	158	128	286	61	57	118	219	185	404
B452	Sint - Alois	6	3	9	2	3	5	8	6	14
B472	Groothandelsmarkt	7	6	13	1	1	2	8	7	15
C710	Afrikalaan	65	76	141	10	11	21	75	87	162
C72	Muidebrug	57	73	130	15	24	39	72	97	169
C800	Muide	154	113	267	24	26	50	178	139	317
C811	Meulestede	73	88	161	13	7	20	86	95	181
C832	Port Arthur	9	12	21	1	0	1	10	12	22
D001	Oostakker Centrum	133	161	294	4	6	10	137	167	304
D012	Wittewalle	61	60	121	0	0	0	61	60	121
D023	Mager Goed	77	77	154	6	3	9	83	80	163
D032	Walput	16	15	31	0	1	1	16	16	32
D084	Drie Zwaantjes	14	11	25	0	0	0	14	11	25
D091	Oostakkerveld	3	7	10	0	0	0	3	7	10
D10	Lourdes	131	164	295	3	1	4	134	165	299
D181	Krijte	16	30	46	0	0	0	16	30	46
D190	Schansakker	70	73	143	1	0	1	71	73	144
D212	Goedlevenstraat	12	17	29	0	0	0	12	17	29
D41	J.F. Kennedylaan	35	29	64	2	2	4	37	31	68
D471	Texaco	8	6	14	0	0	0	8	6	14
D50	Desteldonk - Dorp	32	30	62	0	0	0	32	30	62
D58	Zaffelare	3	2	5	0	0	0	3	2	5
D59	Desteldonk verspr. bew.	0	0	0	1	0	1	1	0	1
D60	Sint - Kruis - Winkel	47	37	84	5	0	5	52	37	89
D610	Ter Donk	3	2	5	0	0	0	3	2	5
D69	Mendonk	5	5	10	0	0	0	5	5	10
E00	Sint - Amandsberg Centrum	150	140	290	45	28	73	195	168	363
E01	Sint - Baafskouter	67	72	139	14	18	32	81	90	171
E021	Groot Begijnhof	133	152	285	40	46	86	173	198	371
E031	Syngemkouter	199	232	431	13	7	20	212	239	451
E042	Scheldestraat	221	227	448	47	33	80	268	260	528
E052	Rozebroeken	72	95	167	3	3	6	75	98	173
E10	Westveld - Kern	82	85	167	1	2	3	83	87	170
E19	Westveld - Verspr. bewoning	1	1	2	0	0	0	1	1	2
E201	Oude Bareel - Kern	44	41	85	0	1	1	44	42	86
E222	Achtendries	40	26	66	1	1	2	41	27	68
E283	Voordestraat	1	1	2	0	0	0	1	1	2
E29	Oude Bareel	11	8	19	2	1	3	13	9	22
E31	Scheldeoord	50	69	119	6	4	10	56	73	129
E32	Dampoort	124	168	292	65	43	108	189	211	400
E331	Sint - Bernadette	47	53	100	2	8	10	49	61	110
F001	Gentbrugge - Centrum	168	192	360	11	9	20	179	201	380
F01	Dries	119	125	244	3	2	5	122	127	249
F072	Trekweg	21	19	40	0	0	0	21	19	40
F110	Sportplein	156	188	344	14	10	24	170	198	368
F121	Vogelhoek	173	200	373	14	12	26	187	212	399
F132	Coninxdonk	21	18	39	0	1	1	21	19	40
G00	Ledeberg - Centrum	307	354	661	68	60	128	375	414	789
G01	Flora	67	47	114	12	6	18	79	53	132

	Sector	Belgen			Vreemdelingen			Totaal		
		M	V	Totaal	M	V	Totaal	M	V	Totaal
G022	Keizerspark	8	4	12	0	0	0	8	4	12
G031	Eindeke	65	57	122	5	5	10	70	62	132
G042	Belle Vue	58	60	118	9	7	16	67	67	134
G101	L. Vanhouttebuurt	151	132	283	18	16	34	169	148	317
G112	De Naeyerdreef	107	190	297	24	19	43	131	209	340
G123	Moscou	3	3	6	3	2	5	6	5	11
G200	Merelbeke Station	85	59	144	2	2	4	87	61	148
H001	Zwijnaarde - Centrum	98	109	207	9	5	14	107	114	221
H01	Roosken	25	29	54	0	0	0	25	29	54
H020	Hutsepot	18	12	30	3	3	6	21	15	36
H042	T Schaarken	42	54	96	4	4	8	46	58	104
H053	Ter Linden	6	8	14	0	1	1	6	9	15
H091	Zonneput	14	11	25	0	0	0	14	11	25
H111	Kon. Leopoldstraat	7	14	21	0	1	1	7	15	22
H171	Zwijnaarde - Industrie	9	12	21	0	0	0	9	12	21
H196	Maaltepark	0	3	3	0	0	0	0	3	3
H210	Rijvissche	9	8	17	0	1	1	9	9	18
H220	Paolalaan	5	0	5	0	0	0	5	0	5
H310	Klosse	7	9	16	0	0	0	7	9	16
H325	Hoedjen	2	10	12	0	0	0	2	10	12
H394	Nieuwgoed	3	3	6	0	0	0	3	3	6
J00	Sint - Denijs - Westrem	69	75	144	2	3	5	71	78	149
J010	Drie Sleutels	20	21	41	1	2	3	21	23	44
J022	Vierschaar	14	18	32	1	1	2	15	19	34
J081	Puttenhove	3	2	5	0	0	0	3	2	5
J091	Rosdam	4	4	8	0	0	0	4	4	8
J100	Maalte	37	33	70	5	7	12	42	40	82
J11	Steenarde	36	41	77	1	0	1	37	41	78
J172	Bugten	4	2	6	0	1	1	4	3	7
J197	Maria Middelaes	1	2	3	0	0	0	1	2	3
J200	Afsnee - Centrum	16	14	30	0	1	1	16	15	31
J280	Kouter	8	5	13	0	0	0	8	5	13
J290	Goedinge	2	4	6	0	0	0	2	4	6
K001	Drongen Dorp	17	26	43	2	3	5	19	29	48
K011	Eikendreef	24	20	44	0	0	0	24	20	44
K022	Oude Abdij	17	14	31	0	0	0	17	14	31
K10	Baarle Dorp	26	34	60	2	1	3	28	35	63
K11	Noordhout	3	2	5	0	0	0	3	2	5
K12	Baarlevelde	8	5	13	0	0	0	8	5	13
K132	Gaverland	32	27	59	2	1	3	34	28	62
K143	Ter Rivieren	9	13	22	0	0	0	9	13	22
K171	Drongen - Industriepark	5	3	8	0	0	0	5	3	8
K191	Vierlinden	3	2	5	0	0	0	3	2	5
K201	Luchteren	10	6	16	0	1	1	10	7	17
K21	Halewijn	7	7	14	0	0	0	7	7	14
K232	Campagne	14	20	34	1	0	1	15	20	35
K28	Kraaiaarde	6	7	13	2	1	3	8	8	16
K291	Helsendries	7	12	19	0	0	0	7	12	19
K392	Heie	8	12	20	0	0	0	8	12	20
K40	Drie Leien	24	21	45	0	1	1	24	22	46
K48	De Karper	2	2	4	0	0	0	2	2	4
K49	Assels	11	11	22	0	0	0	11	11	22

Sector		Belgen			Vreemdelingen			Totaal		
		M	V	Totaal	M	V	Totaal	M	V	Totaal
K512	Mijlpaal	29	23	52	0	0	0	29	23	52
K523	Paradijskouter	14	19	33	3	2	5	17	21	38
K534	Hoogland	8	11	19	1	0	1	9	11	20
K543	De Roos	5	8	13	0	1	1	5	9	14
K613	Oude Wee	26	41	67	0	1	1	26	42	68
K622	Heilig Huizeken	3	2	5	0	0	0	3	2	5
K630	Varendries	11	10	21	0	2	2	11	12	23
K632	Keuzestraat	8	7	15	0	0	0	8	7	15
K691	Prinsenhof	0	1	1	0	0	0	0	1	1
L00	Mariakerke Centrum	123	119	242	5	7	12	128	126	254
L011	Kolegem	80	97	177	2	4	6	82	101	183
L02	Kerkwijk	48	51	99	1	1	2	49	52	101
L03	Brug Zuidwest	18	9	27	0	0	0	18	9	27
L04	Brug Zuidoost	16	17	33	1	3	4	17	20	37
L051	Vijfhoek	56	65	121	1	2	3	57	67	124
L072	Lieve (Mariakerke)	1	1	2	0	0	0	1	1	2
L09	Mariakerke	11	10	21	0	1	1	11	11	22
L112	Maeswal	38	42	80	1	3	4	39	45	84
L121	Rustoord	213	197	410	30	35	65	243	232	475
L30	Beekstraat - Kouter	36	37	73	1	0	1	37	37	74
M00	Wondelgem Centrum	99	97	196	4	5	9	103	102	205
M01	Westergem	104	109	213	9	5	14	113	114	227
M020	Kouterken (Wondelgem)	150	139	289	6	0	6	156	139	295
M03	Woestijnegoed - Molenhoek	133	128	261	4	4	8	137	132	269
M040	Gavers (Wondelgem)	36	41	77	0	0	0	36	41	77
M052	Houtjen	19	19	38	1	0	1	20	19	39
M080	Lieve - Noord (Wondelgem)	4	0	4	0	1	1	4	1	5
M102	Van Bevereplein	236	189	425	42	47	89	278	236	514
M112	Steengoed	11	6	17	0	0	0	11	6	17
M173	Oude Lieve (Wondelgem)	11	7	18	4	2	6	15	9	24
M27	Wissenhagestraat	6	2	8	0	0	0	6	2	8
M37	Wondelgemse Meersen	72	78	150	3	1	4	75	79	154
M472	Langerbrugge	3	3	6	1	3	4	4	6	10
M49	Pachtgoed	2	3	5	0	0	0	2	3	5



**b. vertrekken**

Sector		Belgen			Vreemdelingen			Totaal		
		M	V	Totaal	M	V	Totaal	M	V	Totaal
A00	Kuip	79	69	148	14	6	20	93	75	168
A01	Sint - Jacobs	222	218	440	32	22	54	254	240	494
A02	Kouter	72	57	129	6	6	12	78	63	141
A03	Patershol	90	96	186	10	7	17	100	103	203
A040	Briel	145	169	314	25	20	45	170	189	359
A05	Begijnhofdries	294	220	514	43	37	80	337	257	594
A10	Sint - Macharius	167	166	333	44	39	83	211	205	416
A13	Heernis	279	226	505	37	26	63	316	252	568
A20	Gent - Centrum - Zuid	190	149	339	40	20	60	230	169	399
A21	Visserij	23	37	60	6	2	8	29	39	68
A221	Brusselse Poort	126	125	251	24	12	36	150	137	287
A23	Zuidpark	105	141	246	16	6	22	121	147	268
A24	Dierentuin	265	263	528	26	26	52	291	289	580
A31	Nederkouter	119	106	225	13	16	29	132	122	254
A321	Sint - Pieters	191	178	369	45	23	68	236	201	437
A33	Heuvelpoort	276	217	493	35	37	72	311	254	565
A342	Citadelpark	35	40	75	2	6	8	37	46	83
A35	Station	358	376	734	46	42	88	404	418	822
A40	Ganzendries	178	181	359	17	19	36	195	200	395
A410	Patijntje	37	59	96	6	5	11	43	64	107
A42	Neermeersen	104	157	261	9	6	15	113	163	276
A45	Groene Valleï	65	72	137	3	4	7	68	76	144
A46	Blaarmeersen	5	2	7	0	0	0	5	2	7
A50	Drongensteenweg	244	297	541	65	57	122	309	354	663
A51	Malem	48	68	116	6	4	10	54	72	126
A521	Brugse Poort	354	417	771	27	37	64	381	454	835
A531	Rooigem	214	212	426	63	61	124	277	273	550
A542	Groendreef	154	151	305	39	34	73	193	185	378
A60	Voormuide	81	87	168	27	23	50	108	110	218
A62	Ham	155	159	314	46	34	80	201	193	394
A63	Tolhuis	289	238	527	112	73	185	401	311	712
A64	Blaisantvest	83	97	180	37	37	74	120	134	254
A711	Ekkergem	204	172	376	18	7	25	222	179	401
A722	Bijloke	134	165	299	17	12	29	151	177	328
A731	Galgenberg	176	178	354	23	18	41	199	196	395
A742	Pekelharing	116	101	217	11	6	17	127	107	234
A801	Wondelgemstraat	264	241	505	62	71	133	326	312	638
A812	Rabot	96	108	204	13	13	26	109	121	230
A873	Rabot Station	53	80	133	3	2	5	56	82	138
B12	Over de Meersstraat	7	9	16	0	0	0	7	9	16
B301	Sint - Pieters - Aalst	143	162	305	37	23	60	180	185	365
B312	De Smet - De Naeyer	41	41	82	2	1	3	43	42	85
B321	Kauwplein	148	149	297	17	10	27	165	159	324
B331	De Sterre	48	45	93	2	0	2	50	45	95
B354	Aaigem	69	78	147	2	1	3	71	79	150
B411	Ottergemse Dries	87	92	179	49	35	84	136	127	263
B422	Akademisch Ziekenhuis	8	6	14	0	0	0	8	6	14
B433	Steenakker	138	118	256	11	11	22	149	129	278

Sector	Belgen			Vreemdelingen			Totaal			
	M	V	Totaal	M	V	Totaal	M	V	Totaal	
B443	Nieuw Gent	213	218	431	36	43	79	249	261	510
B452	Sint - Alois	10	4	14	0	0	0	10	4	14
B472	Groothandelsmarkt	6	7	13	1	2	3	7	9	16
C710	Afrikalaan	65	84	149	17	6	23	82	90	172
C72	Muidebrug	63	63	126	8	11	19	71	74	145
C800	Muide	176	132	308	18	19	37	194	151	345
C811	Meulestede	82	95	177	13	7	20	95	102	197
C832	Port Arthur	5	13	18	1	0	1	6	13	19
C870	Darsen	1	0	1	0	0	0	1	0	1
D001	Oostakker Centrum	176	182	358	2	3	5	178	185	363
D012	Wittewalle	17	29	46	0	0	0	17	29	46
D023	Mager Goed	76	80	156	2	3	5	78	83	161
D032	Walput	36	25	61	2	1	3	38	26	64
D084	Drie Zwaantjes	5	13	18	0	0	0	5	13	18
D091	Oostakkerveld	8	3	11	0	0	0	8	3	11
D10	Lourdes	117	98	215	3	0	3	120	98	218
D181	Krijte	17	20	37	4	1	5	21	21	42
D190	Schansakker	16	11	27	1	0	1	17	11	28
D212	Goedlevenstraat	20	21	41	0	0	0	20	21	41
D41	J.F. Kennedylaan	26	33	59	0	0	0	26	33	59
D471	Texaco	4	4	8	2	1	3	6	5	11
D50	Desteldonk - Dorp	51	36	87	1	0	1	52	36	88
D58	Zaffelare	2	1	3	0	0	0	2	1	3
D60	Sint - Kruis - Winkel	53	39	92	6	0	6	59	39	98
D610	Ter Donk	4	3	7	1	0	1	5	3	8
D69	Mendonk	10	10	20	0	0	0	10	10	20
E00	Sint - Amandsberg Centrum	179	185	364	34	32	66	213	217	430
E01	Sint - Baafskouter	94	120	214	12	13	25	106	133	239
E021	Groot Begijnhof	182	198	380	18	12	30	200	210	410
E031	Syngemkouter	210	240	450	10	6	16	220	246	466
E042	Scheldestraat	253	270	523	44	18	62	297	288	585
E052	Rozebroeken	82	112	194	3	1	4	85	113	198
E10	Westveld - Kern	84	101	185	1	2	3	85	103	188
E19	Westveld - Verspr. bew.	1	0	1	0	0	0	1	0	1
E201	Oude Bareel - Kern	31	38	69	1	0	1	32	38	70
E222	Achtendries	27	25	52	0	0	0	27	25	52
E283	Voordestraat	4	3	7	0	0	0	4	3	7
E29	Oude Bareel	13	20	33	0	0	0	13	20	33
E31	Scheldeoord	56	69	125	10	10	20	66	79	145
E32	Dampoort	154	169	323	52	47	99	206	216	422
E331	Sint - Bernadette	54	71	125	2	2	4	56	73	129
F001	Gentbrugge - Centrum	188	220	408	9	12	21	197	232	429
F01	Dries	141	144	285	4	4	8	145	148	293
F072	Trekweg	24	18	42	1	3	4	25	21	46
F091	Zwarte Fles	1	0	1	0	0	0	1	0	1
F110	Sportplein	152	205	357	10	4	14	162	209	371
F121	Vogelhoek	198	204	402	10	3	13	208	207	415
F132	Coninxdonk	2	2	4	0	1	1	2	3	5
G00	Ledeberg - Centrum	335	375	710	79	62	141	414	437	851
G01	Flora	59	53	112	7	1	8	66	54	120
G022	Keizerspark	14	11	25	0	1	1	14	12	26

Sector		Belgen			Vreemdelingen			Totaal		
		M	V	Totaal	M	V	Totaal	M	V	Totaal
G031	Eindeke	70	77	147	1	2	3	71	79	150
G042	Belle Vue	63	78	141	3	2	5	66	80	146
G101	L. Vanhouttebuurt	191	229	420	22	24	46	213	253	466
G112	De Naeyerdreef	81	95	176	21	15	36	102	110	212
G123	Moscou	7	6	13	1	0	1	8	6	14
G200	Merelbeke Station	88	68	156	7	2	9	95	70	165
H001	Zwijnaarde - Centrum	110	123	233	2	1	3	112	124	236
H01	Roosken	27	40	67	0	1	1	27	41	68
H020	Hutsepot	15	18	33	0	1	1	15	19	34
H042	T Schaarken	59	58	117	0	1	1	59	59	118
H053	Ter Linden	23	22	45	2	3	5	25	25	50
H091	Zonneput	18	12	30	0	0	0	18	12	30
H111	Kon. Leopoldstraat	7	10	17	1	0	1	8	10	18
H171	Zwijnaarde - Industrie	8	10	18	0	0	0	8	10	18
H196	Maaltepark	1	5	6	0	0	0	1	5	6
H210	Rijvissche	14	8	22	0	2	2	14	10	24
H220	Paolalaan	8	5	13	0	0	0	8	5	13
H310	Klosse	4	5	9	0	0	0	4	5	9
H325	Hoedjen	6	11	17	2	0	2	8	11	19
H394	Nieuwgoed	4	3	7	0	0	0	4	3	7
J00	Sint - Denijs - Westrem	79	109	188	1	1	2	80	110	190
J010	Drie Sleutels	45	33	78	5	3	8	50	36	86
J022	Vierschaar	10	9	19	1	2	3	11	11	22
J091	Rosdam	4	3	7	0	0	0	4	3	7
J100	Maalte	31	45	76	2	2	4	33	47	80
J11	Steenarde	39	31	70	1	0	1	40	31	71
J172	Bugten	5	3	8	0	1	1	5	4	9
J197	Maria Middelaes	2	1	3	0	0	0	2	1	3
J200	Afsnee - Centrum	14	15	29	0	0	0	14	15	29
J280	Kouter	14	10	24	0	0	0	14	10	24
J290	Goedinge	4	3	7	0	0	0	4	3	7
K001	Drongen Dorp	18	23	41	2	3	5	20	26	46
K011	Eikendreef	29	27	56	0	1	1	29	28	57
K022	Oude Abdij	26	15	41	0	0	0	26	15	41
K10	Baarle Dorp	41	51	92	3	2	5	44	53	97
K11	Noordhout	5	3	8	0	0	0	5	3	8
K12	Baarlevelde	1	2	3	1	0	1	2	2	4
K132	Gaverland	19	26	45	0	0	0	19	26	45
K143	Ter Rivieren	15	18	33	0	0	0	15	18	33
K171	Drongen - Industriepark	9	6	15	0	0	0	9	6	15
K180	Blauwpoort	1	0	1	0	0	0	1	0	1
K191	Vierlinden	5	7	12	0	1	1	5	8	13
K201	Luchteren	6	13	19	0	0	0	6	13	19
K21	Halewijn	5	3	8	0	0	0	5	3	8
K220	Slindonk	0	1	1	0	0	0	0	1	1
K232	Campagne	22	21	43	1	0	1	23	21	44
K28	Kraaiaarde	10	12	22	0	0	0	10	12	22
K291	Helsendries	13	6	19	0	0	0	13	6	19
K392	Heie	14	14	28	0	0	0	14	14	28
K40	Drie Leien	24	22	46	0	0	0	24	22	46
K48	De Karper	3	2	5	0	0	0	3	2	5

Sector		Belgen			Vreemdelingen			Totaal		
		M	V	Totaal	M	V	Totaal	M	V	Totaal
K49	Assels	14	14	28	0	0	0	14	14	28
K512	Mijlpaal	26	26	52	0	1	1	26	27	53
K523	Paradijskouter	30	20	50	4	2	6	34	22	56
K534	Hoogland	24	16	40	0	0	0	24	16	40
K543	De Roos	6	11	17	0	0	0	6	11	17
K613	Oude Wee	41	42	83	1	1	2	42	43	85
K622	Heilig Huizeken	4	5	9	0	0	0	4	5	9
K630	Varendries	18	10	28	1	0	1	19	10	29
K632	Keuzestraat	8	13	21	0	0	0	8	13	21
K691	Prinsenhof	0	1	1	0	0	0	0	1	1
L00	Mariakerke Centrum	151	153	304	1	1	2	152	154	306
L011	Kolegem	119	111	230	3	5	8	122	116	238
L02	Kerkwijk	42	42	84	2	3	5	44	45	89
L03	Brug Zuidwest	21	21	42	0	1	1	21	22	43
L04	Brug Zuidoost	18	14	32	0	1	1	18	15	33
L051	Vijfhoek	47	65	112	0	1	1	47	66	113
L072	Lieve (Mariakerke)	1	0	1	0	0	0	1	0	1
L09	Mariakerke - Verspr bew	10	8	18	0	0	0	10	8	18
L112	Maeswal	56	48	104	2	1	3	58	49	107
L121	Rustoord	214	226	440	23	20	43	237	246	483
L30	Beekstraat - Kouter	32	28	60	1	1	2	33	29	62
M00	Wondelgem Centrum	108	122	230	3	1	4	111	123	234
M01	Westergem	119	117	236	6	4	10	125	121	246
M020	Kouterken (Wondelgem)	152	153	305	2	0	2	154	153	307
M03	Woestijnegoed - Molenhoek	140	154	294	1	1	2	141	155	296
M040	Gavers (Wondelgem)	42	49	91	0	1	1	42	50	92
M052	Houtjen	15	19	34	0	0	0	15	19	34
M080	Lieve - Noord (Wondelgem)	2	4	6	0	0	0	2	4	6
M102	Van Bevereplein	299	297	596	21	23	44	320	320	640
M112	Steengoed	13	10	23	0	0	0	13	10	23
M173	Oude Lieve (Wondelgem)	23	10	33	6	2	8	29	12	41
M27	Wissenhagestraat	3	6	9	0	0	0	3	6	9
M37	Wondelgemse Meersen	75	77	152	9	6	15	84	83	167
M472	Langerbrugge	13	9	22	0	0	0	13	9	22
M49	Pachtgoed	9	6	15	0	0	0	9	6	15

**c. geboorten**

Sector		Belgen			Vreemdelingen			Totaal		
		M	V	Totaal	M	V	Totaal	M	V	Totaal
A00	Kuip	1	2	3	0	0	0	1	2	3
A01	Sint - Jacobs	17	14	31	1	0	1	18	14	32
A02	Kouter	3	3	6	1	2	3	4	5	9
A03	Patershol	4	5	9	0	0	0	4	5	9
A040	Briel	3	5	8	2	1	3	5	6	11
A05	Begijnhofdries	13	20	33	1	1	2	14	21	35
A10	Sint - Macharius	18	11	29	2	2	4	20	13	33
A13	Heernis	10	19	29	4	3	7	14	22	36
A20	Gent - Centrum - Zuid	9	13	22	3	1	4	12	14	26
A21	Visserij	2	2	4	1	0	1	3	2	5
A221	Brusselse Poort	5	8	13	0	1	1	5	9	14
A23	Zuidpark	9	7	16	0	0	0	9	7	16
A24	Dierentuin	17	19	36	1	1	2	18	20	38
A31	Nederkouter	7	6	13	0	0	0	7	6	13
A321	Sint - Pieters	11	9	20	0	0	0	11	9	20
A33	Heuvelpoort	21	21	42	2	0	2	23	21	44
A342	Citadelpark	1	3	4	0	0	0	1	3	4
A35	Station	29	33	62	2	0	2	31	33	64
A40	Ganzendries	20	15	35	1	1	2	21	16	37
A410	Patijntje	2	4	6	0	1	1	2	5	7
A42	Neermeersen	8	6	14	0	1	1	8	7	15
A45	Groene Vallei	4	5	9	0	0	0	4	5	9
A46	Blaarmeersen	2	0	2	0	0	0	2	0	2
A50	Drongensteenweg	24	16	40	4	8	12	28	24	52
A51	Malem	3	3	6	0	0	0	3	3	6
A521	Brugse Poort	20	19	39	3	2	5	23	21	44
A531	Rooigem	19	19	38	8	12	20	27	31	58
A542	Groendreef	10	16	26	2	4	6	12	20	32
A60	Voormuide	9	2	11	5	6	11	14	8	22
A62	Ham	19	21	40	6	2	8	25	23	48
A63	Tolhuis	34	26	60	8	6	14	42	32	74
A64	Blaisantvest	11	9	20	4	2	6	15	11	26
A711	Ekkergem	5	9	14	1	0	1	6	9	15
A722	Bijloke	6	16	22	0	1	1	6	17	23
A731	Galgenberg	11	8	19	0	0	0	11	8	19
A742	Pekelharing	10	1	11	1	1	2	11	2	13
A801	Wondelgemstraat	27	34	61	11	11	22	38	45	83
A812	Rabot	11	4	15	3	1	4	14	5	19
A873	Rabot Station	4	6	10	0	0	0	4	6	10
B12	Over de Meersstraat	1	0	1	0	0	0	1	0	1
B301	Sint - Pieters - Aalst	12	11	23	0	0	0	12	11	23
B312	De Smet - De Naeyer	5	2	7	0	0	0	5	2	7
B321	Kauwplein	16	11	27	0	0	0	16	11	27
B331	De Sterre	4	8	12	0	1	1	4	9	13
B354	Aaigem	11	7	18	0	1	1	11	8	19
B411	Ottergemse Dries	10	7	17	0	0	0	10	7	17
B422	Akademisch Ziekenhuis	1	2	3	0	0	0	1	2	3
B433	Steenakker	13	7	20	0	0	0	13	7	20

Sector	Belgen			Vreemdelingen			Totaal			
	M	V	Totaal	M	V	Totaal	M	V	Totaal	
B443	Nieuw Gent	11	15	26	4	3	7	15	18	33
B452	Sint - Alois	2	0	2	0	0	0	2	0	2
C710	Afrikalaan	3	6	9	0	0	0	3	6	9
C72	Muidebrug	5	1	6	0	0	0	5	1	6
C800	Muide	17	14	31	1	3	4	18	17	35
C811	Meulestede	7	6	13	0	2	2	7	8	15
C832	Port Arthur	1	1	2	0	0	0	1	1	2
D001	Oostakker Centrum	14	15	29	0	0	0	14	15	29
D012	Wittewalle	6	13	19	0	0	0	6	13	19
D023	Mager Goed	5	5	10	0	0	0	5	5	10
D032	Walput	1	2	3	0	0	0	1	2	3
D084	Drie Zwaantjes	3	1	4	0	0	0	3	1	4
D091	Oostakkerveld	0	1	1	0	0	0	0	1	1
D10	Lourdes	22	13	35	0	0	0	22	13	35
D181	Krijte	2	3	5	0	0	0	2	3	5
D190	Schansakker	7	3	10	0	0	0	7	3	10
D212	Goedlevenstraat	2	1	3	0	0	0	2	1	3
D41	J.F. Kennedylaan	1	3	4	0	0	0	1	3	4
D50	Desteltonk - Dorp	5	5	10	0	0	0	5	5	10
D58	Zaffelare	0	1	1	0	0	0	0	1	1
D60	Sint - Kruis - Winkel	3	5	8	0	0	0	3	5	8
E00	Sint - Amandsberg Centrum	14	15	29	1	2	3	15	17	32
E01	Sint - Baafskouter	8	8	16	0	0	0	8	8	16
E021	Groot Begijnhof	18	17	35	5	3	8	23	20	43
E031	Syngemkouter	20	26	46	0	1	1	20	27	47
E042	Scheldestraat	23	20	43	4	3	7	27	23	50
E052	Rozebroeken	7	9	16	0	0	0	7	9	16
E10	Westveld - Kern	8	3	11	0	0	0	8	3	11
E201	Oude Bareel - Kern	5	8	13	0	0	0	5	8	13
E222	Achtendries	7	6	13	0	0	0	7	6	13
E283	Voordestraat	0	1	1	0	0	0	0	1	1
E29	Oude Bareel	9	1	10	0	0	0	9	1	10
E31	Scheldeoord	0	4	4	0	0	0	0	4	4
E32	Dampoort	15	14	29	4	6	10	19	20	39
E331	Sint - Bernadette	4	7	11	1	1	2	5	8	13
F001	Gentbrugge - Centrum	16	18	34	1	1	2	17	19	36
F01	Dries	15	15	30	0	0	0	15	15	30
F072	Trekweg	1	2	3	0	0	0	1	2	3
F110	Sportplein	12	16	28	0	0	0	12	16	28
F121	Vogelhoek	24	15	39	0	0	0	24	15	39
F132	Coninxdonk	2	1	3	0	0	0	2	1	3
G00	Ledeberg - Centrum	37	33	70	6	8	14	43	41	84
G01	Flora	8	5	13	4	0	4	12	5	17
G031	Eindeke	3	4	7	0	0	0	3	4	7
G042	Belle Vue	1	4	5	0	1	1	1	5	6
G101	L. Vanhouttebuurt St-Antonius	17	25	42	0	2	2	17	27	44
G112	De Naeyerdreef	9	7	16	1	1	2	10	8	18
G123	Moscou	1	1	2	0	0	0	1	1	2

Sector	Belgen			Vreemdelingen			Totaal			
	M	V	Totaal	M	V	Totaal	M	V	Totaal	
G200	Merelbeke Station	2	2	4	1	0	1	3	2	5
H001	Zwijnaarde - Centrum	12	14	26	0	0	0	12	14	26
H01	Roosken	5	2	7	0	0	0	5	2	7
H020	Hutsepot	1	1	2	0	0	0	1	1	2
H042	T Schaarken	8	3	11	0	0	0	8	3	11
H091	Zonneput	0	2	2	0	0	0	0	2	2
H111	Kon. Leopoldstraat	1	0	1	0	0	0	1	0	1
H171	Zwijnaarde - Industrie	1	0	1	0	0	0	1	0	1
H220	Paolalaan	2	0	2	0	0	0	2	0	2
H310	Klosse	1	0	1	0	0	0	1	0	1
H325	Hoedjen	1	0	1	0	0	0	1	0	1
H394	Nieuwgoed	1	0	1	0	0	0	1	0	1
J00	Sint - Denijs - Centrum	10	3	13	0	0	0	10	3	13
J010	Drie Sleutels	4	5	9	0	0	0	4	5	9
J022	Vierschaar	0	2	2	0	0	0	0	2	2
J081	Puttenhove	1	0	1	0	0	0	1	0	1
J100	Maaite	2	7	9	0	0	0	2	7	9
J11	Steenarde	3	3	6	0	0	0	3	3	6
J200	Afsnee - Centrum	4	1	5	0	0	0	4	1	5
J280	Kouter (Sint - Denijs Westrem)	2	1	3	0	0	0	2	1	3
K001	Drongen Dorp	4	4	8	0	0	0	4	4	8
K011	Eikendreef	3	1	4	0	0	0	3	1	4
K022	Oude Abdij	2	3	5	0	0	0	2	3	5
K10	Baarle Dorp	5	5	10	0	0	0	5	5	10
K11	Noordhout	0	3	3	0	0	0	0	3	3
K12	Baarlevelde	2	3	5	0	0	0	2	3	5
K132	Gaverland	4	4	8	0	0	0	4	4	8
K143	Ter Rivieren	2	1	3	0	0	0	2	1	3
K180	Blauwpoort	0	2	2	0	0	0	0	2	2
K191	Vierlinden	1	0	1	0	0	0	1	0	1
K201	Luchteren	4	0	4	0	0	0	4	0	4
K21	Halewijn	1	2	3	0	0	0	1	2	3
K220	Slindonk	0	1	1	0	0	0	0	1	1
K232	Campagne	7	4	11	0	0	0	7	4	11
K28	Kraaiaarde	0	2	2	0	0	0	0	2	2
K291	Helsendries	3	3	6	0	0	0	3	3	6
K392	Heie	0	1	1	0	0	0	0	1	1
K40	Drie Leien	4	0	4	0	0	0	4	0	4
K49	Assels	0	1	1	0	0	0	0	1	1
K512	Mijlpaal	5	8	13	0	0	0	5	8	13
K523	Paradijskouter	2	3	5	0	0	0	2	3	5
K534	Hoogland	1	2	3	0	0	0	1	2	3
K613	Oude Wee	7	5	12	0	0	0	7	5	12
K622	Heilig Huizeken	2	1	3	0	0	0	2	1	3
K630	Varendries	3	3	6	0	0	0	3	3	6
K632	Keuzestraat	1	3	4	0	0	0	1	3	4
L00	Mariakerke Centrum	8	9	17	0	0	0	8	9	17
L011	Kolegem	18	7	25	0	0	0	18	7	25
L02	Kerkwijk	3	7	10	0	0	0	3	7	10

Sector	Belgen			Vreemdelingen			Totaal			
	M	V	Totaal	M	V	Totaal	M	V	Totaal	
L03	Brug Zuidwest	0	3	3	0	0	0	0	3	3
L04	Brug Zuidoost	1	1	2	0	0	0	1	1	2
L051	Vijfhoek	10	4	14	0	0	0	10	4	14
L072	Lieve (Mariakerke)	0	1	1	0	0	0	0	1	1
L09	Mariakerke - Verspreide bew	0	3	3	0	0	0	0	3	3
L112	Maeswal	10	1	11	0	0	0	10	1	11
L121	Rustoord	15	14	29	2	1	3	17	15	32
L30	Beekstraat - Kouter	9	5	14	0	0	0	9	5	14
M00	Wondelgem Centrum	12	6	18	0	0	0	12	6	18
M01	Westergem	14	13	27	0	2	2	14	15	29
M020	Kouterken (Wondelgem)	13	16	29	0	0	0	13	16	29
M03	Woestijngoed - Molenhoek	6	13	19	0	0	0	6	13	19
M040	Gavers (Wondelgem)	6	5	11	0	0	0	6	5	11
M052	Houtjen	3	2	5	0	0	0	3	2	5
M080	Lieve - Noord (Wondelgem)	1	2	3	0	0	0	1	2	3
M102	Van Bevereplein	27	22	49	4	6	10	31	28	59
M112	Steengoed	2	3	5	0	0	0	2	3	5
M173	Oude Lieve (Wondelgem)	3	0	3	0	0	0	3	0	3
M37	Wondelgemse Meersen	6	6	12	0	1	1	6	7	13
M472	Langerbrugge	0	1	1	0	0	0	0	1	1



**d. Overlijdens**

	Sector	Belgen			Vreemdelingen			Totaal		
		M	V	Totaal	M	V	Totaal	M	V	Totaal
A00	Kuip	1	1	2	0	0	0	1	1	2
A01	Sint - Jacobs	12	22	34	1	0	1	13	22	35
A02	Kouter	5	4	9	0	0	0	5	4	9
A03	Patershol	3	2	5	0	0	0	3	2	5
A040	Briel	42	53	95	1	2	3	43	55	98
A05	Begijnhofdries	10	5	15	0	0	0	10	5	15
A10	Sint - Macharius	10	8	18	1	1	2	11	9	20
A13	Heernis	9	3	12	2	0	2	11	3	14
A20	Gent - Centrum - Zuid	8	1	9	0	0	0	8	1	9
A221	Brusselse Poort	6	5	11	0	0	0	6	5	11
A23	Zuidpark	8	14	22	0	0	0	8	14	22
A24	Dierentuin	17	21	38	0	0	0	17	21	38
A31	Nederkouter	8	10	18	1	1	2	9	11	20
A321	Sint - Pieters	16	21	37	1	0	1	17	21	38
A33	Heuvelpoort	17	26	43	0	1	1	17	27	44
A342	Citadelpark	4	5	9	0	1	1	4	6	10
A35	Station	15	16	31	0	1	1	15	17	32
A40	Ganzendries	7	9	16	0	1	1	7	10	17
A410	Patijntje	2	5	7	1	1	2	3	6	9
A42	Neermeersen	31	51	82	1	0	1	32	51	83
A45	Groene Vallei	9	10	19	0	0	0	9	10	19
A50	Drongensteenweg	11	12	23	1	1	2	12	13	25
A51	Malem	10	7	17	0	0	0	10	7	17
A521	Brugse Poort	21	17	38	1	0	1	22	17	39
A531	Rooigem	16	11	27	0	2	2	16	13	29
A542	Groendreef	12	9	21	0	1	1	12	10	22
A60	Voormuide	5	5	10	0	0	0	5	5	10
A62	Ham	9	9	18	2	0	2	11	9	20
A63	Tolhuis	12	11	23	3	0	3	15	11	26
A64	Blaisantvest	6	5	11	0	0	0	6	5	11
A711	Ekkergerm	8	13	21	0	0	0	8	13	21
A722	Bijloke	14	36	50	1	0	1	15	36	51
A731	Galgenberg	9	13	22	0	1	1	9	14	23
A742	Pekelharing	9	2	11	0	0	0	9	2	11
A801	Wondelgemstraat	10	7	17	1	2	3	11	9	20
A812	Rabot	13	6	19	0	0	0	13	6	19
A873	Rabot Station	8	20	28	0	0	0	8	20	28
B12	Over de Meersstraat	2	2	4	0	0	0	2	2	4
B301	Sint - Pieters - Aalst	16	42	58	0	1	1	16	43	59
B312	De Smet - De Naeyer	1	2	3	0	0	0	1	2	3
B321	Kauwplein	12	7	19	0	0	0	12	7	19
B331	De Sterre	5	8	13	0	0	0	5	8	13
B354	Aaigem	6	2	8	0	0	0	6	2	8
B411	Ottergemse Dries	5	3	8	2	0	2	7	3	10
B433	Steenakker	11	5	16	0	0	0	11	5	16
B443	Nieuw Gent	18	25	43	1	1	2	19	26	45
B452	Sint - Alois	3	0	3	0	0	0	3	0	3
B472	Groothandelsmarkt	0	1	1	0	0	0	0	1	1
C710	Afrikalaan	10	16	26	0	0	0	10	16	26

Sector	Belgen			Vreemdelingen			Totaal			
	M	V	Totaal	M	V	Totaal	M	V	Totaal	
C72	Muidebrug	2	2	4	0	0	0	2	2	4
C800	Muide	9	9	18	0	2	2	9	11	20
C811	Meulestede	8	4	12	0	0	0	8	4	12
C832	Port Arthur	0	2	2	0	0	0	0	2	2
D001	Oostakker Centrum	31	46	77	0	0	0	31	46	77
D012	Wittewalle	0	1	1	0	0	0	0	1	1
D023	Mager Goed	3	1	4	0	0	0	3	1	4
D032	Walput	1	1	2	0	0	0	1	1	2
D084	Drie Zwaantjes	0	1	1	0	0	0	0	1	1
D091	Oostakkerveld	2	0	2	0	0	0	2	0	2
D10	Lourdes	19	14	33	0	0	0	19	14	33
D181	Krijte	3	1	4	0	0	0	3	1	4
D190	Schansakker	1	0	1	0	0	0	1	0	1
D212	Goedlevenstraat	3	2	5	0	0	0	3	2	5
D41	J.F. Kennedylaan	2	0	2	0	0	0	2	0	2
D50	Desteldonk - Dorp	4	2	6	0	0	0	4	2	6
D60	Sint - Kruis - Winkel	5	2	7	0	0	0	5	2	7
D69	Mendonk	3	2	5	0	0	0	3	2	5
E00	St - Amandsberg Centr	12	8	20	0	0	0	12	8	20
E01	Sint - Baafskouter	8	12	20	0	0	0	8	12	20
E021	Groot Begijnhof	13	14	27	0	0	0	13	14	27
E031	Syngemkouter	16	15	31	0	0	0	16	15	31
E042	Scheldestraat	14	19	33	0	1	1	14	20	34
E052	Rozebroeken	22	42	64	1	0	1	23	42	65
E10	Westveld - Kern	15	8	23	1	0	1	16	8	24
E19	Westveld - Verspr. bew	1	0	1	0	0	0	1	0	1
E201	Oude Bareel - Kern	0	3	3	0	0	0	0	3	3
E222	Achtendries	0	1	1	0	0	0	0	1	1
E29	Oude Bareel	1	0	1	0	0	0	1	0	1
E31	Scheldeoord	9	16	25	0	0	0	9	16	25
E32	Dampoort	12	5	17	2	0	2	14	5	19
E331	Sint - Bernadette	2	8	10	0	0	0	2	8	10
F001	Gentbrugge - Centrum	17	36	53	1	2	3	18	38	56
F01	Dries	27	9	36	1	1	2	28	10	38
F072	Trekweg	2	1	3	0	0	0	2	1	3
F110	Sportplein	13	13	26	0	1	1	13	14	27
F121	Vogelhoek	17	10	27	0	0	0	17	10	27
F132	Coninxdonk	0	1	1	0	0	0	0	1	1
G00	Ledeberg - Centrum	30	26	56	1	1	2	31	27	58
G01	Flora	4	8	12	0	0	0	4	8	12
G022	Keizerspark	1	0	1	0	0	0	1	0	1
G031	Eindeke	7	8	15	0	0	0	7	8	15
G042	Belle Vue	8	2	10	0	0	0	8	2	10
G101	L. Vanhouttebuurt	16	12	28	0	1	1	16	13	29
G112	De Naeyerdreef	15	30	45	0	0	0	15	30	45
G123	Moscou	2	0	2	0	0	0	2	0	2
G200	Merelbeke Station	5	4	9	0	0	0	5	4	9
H001	Zwijnaarde - Centrum	10	17	27	0	0	0	10	17	27
H01	Roosken	2	2	4	0	0	0	2	2	4
H020	Hutsepot	2	0	2	0	0	0	2	0	2
H042	T Schaarken	7	4	11	0	1	1	7	5	12

Sector	Belgen			Vreemdelingen			Totaal			
	M	V	Totaal	M	V	Totaal	M	V	Totaal	
H053	Ter Linden	6	1	7	0	0	0	6	1	7
H091	Zonneput	2	0	2	0	0	0	2	0	2
H196	Maaltepark	1	2	3	0	0	0	1	2	3
H210	Rijvissche	2	1	3	0	0	0	2	1	3
H220	Paolalaan	0	1	1	0	0	0	0	1	1
J00	Sint - Denijs	13	26	39	0	0	0	13	26	39
J010	Drie Sleutels	5	3	8	0	0	0	5	3	8
J022	Vierschaar	1	1	2	0	0	0	1	1	2
J100	Maalte	4	4	8	0	0	0	4	4	8
J11	Steenarde	5	4	9	0	0	0	5	4	9
J172	Bugten	1	0	1	0	0	0	1	0	1
J200	Afsnee - Centrum	0	2	2	0	0	0	0	2	2
J280	Kouter	1	1	2	0	0	0	1	1	2
J290	Goedinge	1	0	1	0	0	0	1	0	1
K001	Drongen Dorp	1	0	1	0	0	0	1	0	1
K011	Eikendreef	6	3	9	0	0	0	6	3	9
K022	Oude Abdij	2	0	2	0	0	0	2	0	2
K10	Baarle Dorp	7	21	28	1	0	1	8	21	29
K11	Noordhout	1	0	1	0	0	0	1	0	1
K12	Baarlevelde	0	1	1	0	0	0	0	1	1
K132	Gaverland	1	1	2	0	0	0	1	1	2
K143	Ter Rivieren	2	2	4	0	0	0	2	2	4
K191	Vierlinden	0	3	3	0	0	0	0	3	3
K201	Luchteren	1	2	3	0	0	0	1	2	3
K21	Halewijn	0	1	1	0	0	0	0	1	1
K232	Campagne	2	1	3	0	0	0	2	1	3
K392	Heie	2	0	2	0	0	0	2	0	2
K40	Drie Leien	5	0	5	0	0	0	5	0	5
K48	De Karper	0	1	1	0	0	0	0	1	1
K512	Mijlpaal	7	2	9	0	0	0	7	2	9
K523	Paradijsskouter	0	3	3	0	0	0	0	3	3
K534	Hoogland	4	0	4	0	0	0	4	0	4
K543	De Roos	1	0	1	0	0	0	1	0	1
K613	Oude Wee	5	2	7	0	0	0	5	2	7
K630	Varendries	1	1	2	0	0	0	1	1	2
L00	Mariakerke Centrum	16	10	26	0	0	0	16	10	26
L011	Kolegem	13	12	25	0	0	0	13	12	25
L02	Kerkwijk	8	6	14	0	0	0	8	6	14
L03	Brug Zuidwest	1	3	4	0	0	0	1	3	4
L04	Brug Zuidoost	1	0	1	0	0	0	1	0	1
L051	Vijfhoek	4	5	9	0	0	0	4	5	9
L09	Mariakerke Verspr. bew	1	0	1	0	0	0	1	0	1
L112	Maeswal	7	4	11	0	0	0	7	4	11
L121	Rustoord	26	17	43	1	0	1	27	17	44
L30	Beekstraat - Kouter	3	1	4	0	0	0	3	1	4
M00	Wondelgem Centrum	16	25	41	0	1	1	16	26	42
M01	Westergem	9	3	12	0	0	0	9	3	12
M020	Kouterken Wondelgem	16	8	24	1	0	1	17	8	25
M03	Woestijnegoed	8	8	16	0	0	0	8	8	16
M040	Gavers	1	3	4	0	1	1	1	4	5
M052	Houtjen	1	0	1	0	0	0	1	0	1
M102	Van Bevereplein	24	28	52	4	3	7	28	31	59
M112	Steengoed	4	1	5	0	0	0	4	1	5
M37	Wondelgemse Meersen	2	1	3	0	0	0	2	1	3

**1. EVOLUTIE EN SAMENSTELLING VAN DE BEVOLKING** **2**

---

1.1. TOTALE BEVOLKING NAAR GESLACHT EN NATIONALITEIT PERCENTAGE VREEMDELINGEN / TOTALE BEVOLKING.	2
1.2. EVOLUTIE VAN HET BEVOLKINGSAANTAL : BELGEN - VREEMDELINGEN	3
1.3. HISTORISCHE EVOLUTIE VAN HET TOTALE BEVOLKINGSAANTAL (GRENZEN VÓÓR EN NA DE GEMEENTENFUSIE IN 1977)	3
1.4. BEVOLKING NAAR LEEFTIJDSCLASSE EN GESLACHT: BELGEN, VREEMDELINGEN EN TOTALE BEVOLKING. (31 DECEMBER 1998).	4
1.5. GEMIDDELDE LEEFTIJD NAAR GESLACHT EN NATIONALITEIT (31 DECEMBER 1998)	4
1.6. BEVOLKING NAAR LEEFTIJDSCLASSE EN GESLACHT (31 DECEMBER 1998)	5
a) Belgen (mannen/vrouwen)	
b) Vreemdelingen (mannen/vrouwen)	
1.7. AANDEEL VAN 3 LEEFTIJDGROEPEN (0 - 19 JAAR, 20 - 64 JAAR, 65 JAAR EN OUDER) IN DE TOTALE BEVOLKING (IN %)	6
AANDEEL VAN 3 LEEFTIJDGROEPEN	7
DIAGRAM	7
a) Belgen :	
b) Vreemdelingen :	
1.8. BEVOLKING PER ADMINISTRATIEF DIENSTENCENTRUM.	8
1.9. BEVOLKING PER ADMINISTRATIEF DIENSTENCENTRUM. (31/12/1998) - KAART	9
a) Totale bevolking :	
b) Vreemdelingen :	
1.10. BEVOLKINGSEVOLUTIE PER ADMINISTRATIEF DIENSTENCENTRUM. BELGEN, VREEMDELINGEN EN TOTALE BEVOLKING, PER GESLACHT	10
1.11. BEVOLKING PER ADMINISTRATIEF DIENSTENCENTRUM (31/12/98)	14
a) Belgen	
b) Vreemdelingen	
1.12. BEVOLKING PER DEELGEMEENTE. BELGEN, VREEMDELINGEN EN TOTALE BEVOLKING, PER GESLACHT (31/12/1998)	15
1.13. BEVOLKING PER DEELGEMEENTE (GRENZEN VÓÓR DE FUSIE)	16
a) Totale bevolking	
b) Vreemdelingen	
1.14. BEVOLKINGSEVOLUTIE PER DEELGEMEENTE (GRENZEN VÓÓR DE FUSIE)	17
1.15. HISTORISCHE EVOLUTIE VAN HET TOTALE BEVOLKINGSAANTAL PER DEELGEMEENTE (GRENZEN VÓÓR DE FUSIE)	22
1.16. BEVOLKINGSEVOLUTIE IN DE DEELGEMEENTE T.O.V. DE FUSIE VAN 1977 (ABS. EN PROC.)	23
1.17. BEVOLKINGSEVOLUTIE VAN DE DEELGEMEENTEN T.O.V. GENT-CENTRUM SEDERT DE FUSIE	23
1.18. BEVOLKINGSEVOLUTIE PER DEELGEMEENTE T.O.V. DE FUSIE VAN 1977 (KAART)	24
1.19. BEVOLKINGSAANTAL PER 3 LEEFTIJDGROEPEN PER DEELGEMEENTE (ABSOLUUT)	25
1.20. BEVOLKINGSDICHTHEID PER DEELGEMEENTE (INW/KM <sup>2</sup> )	26
1.21. BEVOLKINGSDICHTHEID DEELGEMEENTE (KAART)	
1.22. MIGRATIES PER DEELGEMEENTE 1998	27
a) Geboorten :	
b) Overlijdens :	
c) Aankomsten :	28
d) Vertrekken :	
1.23. INTERNE MUTATIES PER DEELGEMEENTE 1998	29

<b>2. NATUURLIJKE GROEI VAN DE BEVOLKING</b>	<b>30</b>
<b>2.1. COMPONENTEN VAN DE LOOP VAN DE BEVOLKING</b>	<b>30</b>
Geboorten (wettelijke bevolking)	
Overlijdens (wettelijke bevolking) :	
2.1.1. EVOLUTIE VAN DE NATUURLIJKE GROEI (ABSOLUUT)	31
2.1.2. EVOLUTIE VAN DE NATUURLIJKE GROEI (ABS.)	32
<b>2.2. GEBOORTENEVOLUTIE EN VRUCHTBAARHEID</b>	<b>33</b>
2.2.1. AANTAL GEBOORTEN NAAR GESLACHT. BRUTO-GEBOORTECIJFER (IN PROMILLE).	
2.2.2. AANTAL GEBOORTEN EN BRUTO-GEBOORTECIJFER (IN PROMILLE) :	34
2.2.3. ALGEMEEN VRUCHTBAARHEIDSCIJFER (GFR) (IN PROMILLE) :	34
.	
2.2.4. ALGEMEEN VRUCHTBAARHEIDSCIJFER (GFR) (IN PROMILLE).(LIJNDIAGRAM)	36
2.2.5. TOTAAL VRUCHTBAARHEIDSCIJFER (TFR) EN BRUTO- REPRODUKTIECIJFER VAN KUCZINSKI (KB) 1998.	36
2.2.6. AANTAL GEBOORTEN NAAR LEEFTIJD VAN DE MOEDER	37
2.2.7. LEEFTIJDSSPECIFIEK VRUCHTBAARHEIDSCIJFER (IN PROMILLE)	37
<b>2.3. OVERLIJDENS EN STERFTECIJFER</b>	<b>38</b>
2.3.1. AANTAL OVERLIJDENS NAAR GESLACHT. BRUTO-STERFTECIJFER (IN PROMILLE).	38
2.3.2. AANTAL OVERLIJDENS EN BRUTO-STERFTECIJFER (IN PROMILLE) :	39
2.3.3. LEEFTIJDSSPECIFIEKE STERFTECIJFERS* (IN PROMILLE) PER GESLACHT. JAAR 1998.	39
2.3.4. MEDIANE LEEFTIJD(*) BIJ OVERLIJDEN, PER GESLACHT	41
2.3.5. MEDIANE LEEFTIJD (*) BIJ OVERLIJDEN, PER GESLACHT (STAAFDIAGRAM)	41
2.3.6. BRUTO-GEBOORTECIJFER (CBR) EN BRUTO-STERFTECIJFER (CDR) IN PROMILLE	42
<b>3. HUWELIJKEN EN ECHTSCHEIDINGEN</b>	<b>43</b>
3.1. AANTAL HUWELIJKEN EN ECHTSCHEIDINGEN	43
3.2. BRUTO-HUWELIJKSCIJFER (BHC) EN BRUTO-ECHTSCHEIDINGSCIJFER (BEC)	44
3.3. VERHOUDING VAN HET AANTAL ECHTSCHEIDINGEN TOT HET AANTAL HUWELIJKEN (IN %)	44
3.4. BEVOLKINGSINDELING NAAR BURGERLIJKE STAND, GESLACHT EN LEEFTIJD	45
3.5. BEVOLKING NAAR BURGERLIJKE STAND	45
3.6. BEVOLKING NAAR BURGERLIJKE STAND EN LEEFTIJD	46

4.1. MIGRATIES VANUIT EN NAAR GENT IN 1998. (*)	47
Immigratie :	
Emigratie :	
4.2. IMMIGRATIE IN 1998 VOLGENS HERKOMST :	
BELGISCHE ARRONDISSEMENTEN EN PROVINCIES, BUITENLAND EN ONBEKENDE HERKOMST ; BELGEN/VREEMDELINGEN, PER GESLACHT.	48
4.3. IMMIGRATIE IN 1998 VOLGENS HERKOMST :	
ARRONDISSEMENTEN VAN VLAANDEREN. KAART.	50
4.4. EMIGRATIE IN 1998 VOLGENS BESTEMMING :	
BELGISCHE ARRONDISSEMENTEN EN PROVINCIES, BUITENLAND EN ONBEKEND ; BELGEN/VREEMDELINGEN, PER GESLACHT.	51
4.5. EMIGRATIE IN 1998 VOLGENS BESTEMMING :	
ARRONDISSEMENTEN VAN VLAANDEREN. KAART.	53
4.6. MIGRATIESALDI PER HERKOMST / BESTEMMING :	
BELGISCHE ARRONDISSEMENTEN EN PROVINCIES, BUITENLAND, EN ONBEKEND ; BELGEN / VREEMDELINGEN PER GESLACHT	54
4.7. MIGRATIESALDI PER HERKOMST / BESTEMMING:	
ARRONDISSEMENTEN VAN VLAANDEREN. KAART.	56
4.8. EVOLUTIE IMMIGRATIE, EMIGRATIE EN MIGRATIESALDO (NAAR GESLACHT)	57

4.9. TOTALE IMMIGRATIE EN TOTALE EMIGRATIE (LIJNDIAGRAMMEN)	58
4.9.1. IMMIGRATIES EN EMIGRATIES - EVOLUTIE	58
4.9.2. MIGRATIESALDI NAAR NATIONALITEIT - EVOLUTIE	58
4.10. IMMIGRATIE, EMIGRATIE, EN MIGRATIESALDO VANUIT EN NAAR HET BUITENLAND	
4.11. IMMIGRATIES VANUIT DE BELGISCHE PROVINCIES (PER JAAR)	60
4.12. EMIGRATIES NAAR DE BELGISCHE PROVINCIES (PER JAAR)	61
4.13. MIGRATIES IN 1998 NAAR EN VANUIT DE GEMEENTEN VAN HET ARR. GENT	62
4.14. MIGRATIES IN 1998 VANUIT EN NAAR BELGISCHE PROVINCIES	63
a) immigratie :	
b) emigratie :	
4.15. MIGRATIES IN 1998 VANUIT EN NAAR DE OOSTVLAAMSE ARRONDISSEMENTEN	64
a) immigratie :	
b) emigratie :	
4.16. IMMIGRATIE, EMIGRATIE EN MIGRATIESALDO VANUIT EN NAAR ARRONDISSEMENT GENT, NAAR GESLACHT	65
4.17. IMMIGRATIE PER LEEFTIJD SKLASSE	66
4.18. EMIGRATIE PER LEEFTIJD SKLASSE	66
<b>5. NATIONALITEITSWIJZIGING</b>	<b>67</b>
<hr/>	
5.1. VERLIES EN VERKRIJGING VAN DE BELGISCHE NATIONALITEIT.	67
5.2. VERKRIJGING VAN DE BELGISCHE NATIONALITEIT	68
5.3. SPECIFICATIE VAN DE VERKRIJGING VAN DE BELGISCHE NATIONALITEIT - 1998	68
<b>6. BEVOLKING VAN VREEMDE NATIONALITEIT</b>	<b>69</b>
<hr/>	
6.1. AANTAL VREEMDELINGEN PER NATIONALITEIT, GESLACHT EN REGISTER VAN INSCHRIJVING (31 DECEMBER 1998).	69
AANTAL VREEMDELINGEN PER CONTINENT, PER GESLACHT	72
6.2. EVOLUTIE VAN HET AANTAL VREEMDELINGEN UIT DE LIDSTATEN VAN DE E.U.	73
6.3. AANTAL VREEMDELINGEN UIT DE MAGHREBLANDEN EN UIT TURKIJE.	74
6.4. AANTAL VREEMDELINGEN UIT DE E.U. , DE MAGHREBLANDEN EN TURKIJE	75
6.5. IMMIGRATIE EN EMIGRATIE VAN VREEMDELINGEN	76
6.6. EVOLUTIE VAN DE MIGRATIES VAN VREEMDELINGEN PER CONTINENT	84
<b>7. GEZINSSAMENSTELLING</b>	<b>86</b>
<hr/>	
7.1. AANTAL GEZINSHOOFDEN VOLGENS BURGERLIJKE STAND EN AANTAL KINDEREN	86
7.2. AANTAL GEZINSHOOFDEN VOLGENS AANTAL KINDEREN (EVOLUTIE)	86
7.3. AANTAL GEZINSHOOFDEN VOLGENS GEZINSGROOTTE (EVOLUTIE)	87

**8. BEVOLKING PER STATISTISCHE SECTOR (31/12/1998) 88**

---

8.1. BEVOLKINGSSAMENSTELLING PER STATISTISCHE SECTOR. BELGEN EN VREEMDELINGEN	88
8.2. BEVOLKINGSSAMENSTELLING PER STATISTISCHE SECTOR - KAARTEN	92
8.3. BEVOLKINGSSAMENSTELLING PER STATISTISCHE SECTOR T.O.V. VORIG JAAR - KAARTEN	94
8.4. BEVOLKINGSSAMENSTELLING PER STATISTISCHE SECTOR PER LEEFTIJD SKLASSE (0-19, 20-64, 65+)	97
8.5. BEVOLKINGSSAMENSTELLING PER STATISTISCHE SECTOR PER LEEFTIJD SKLASSE (0-19, 20-64, 65+) - KAART	101
8.6. GEMIDDELDE LEEFTIJD PER STATISTISCHE SECTOR	113
8.7. Migraties per statistische sector	117