

Bronnen

Tot 1989 waren de gepubliceerde cijfers inzake het bevolkingsaantal gesteund op de gegevens uit het bevolkingsbestand, verwerkt door CEVI. Deze gegevens werden ook aangegeven aan het Nationaal Instituut voor de Statistiek, dat ze gebruikte bij de officiële bepaling van de loop van de bevolking van de gemeenten.

Voor het vaststellen van het officiële bevolkingsaantal van de gemeenten is het N.I.S. evenwel sedert 31.12.1988 overgeschakeld naar gegevens uit het Rijksregister. Om diverse redenen wijken deze gegevens licht af van de voorheen gebruikte.

Om een optimale vergelijkbaarheid met de nationale gegevens te waarborgen, zijn de hier gepubliceerde gegevens vanaf 1990 eveneens gebaseerd op de cijfers, verstrekt door het Rijksregister. Uiteraard hield die overstap in dat een statistische correctie moest worden toegepast op de loop van de bevolking in 1990.

Vanaf 1 februari 1995 worden de asielzoekers ingeschreven in het Wachtregister. Conform met de nationale onderrichtingen (B.S. 29/11/95) worden de vreemdelingen die in het Wachtregister zijn ingeschreven vanaf 1995 niet meegeteld voor het bepalen van het jaarlijks bevolkingscijfer.

Symbolen en afkortingen

ÍÍÍÍÍ Een dubbele lijn tussen verschillende jaren duidt op een fusie van gemeenten. Alle gegevens hebben immers betrekking op de Stad Gent in haar administratieve betekenis, zodat een fusie-operatie onvermijdelijk een sprong in de gegevens te zien geeft.

CBR bruto-geboortecijfer (Crude Birth Rate)

CDR bruto-sterftcijfer (Crude Death Rate)

GFR algemeen vruchtbaarheidscijfer (General Fertility Rate)

N/A geen gegevens beschikbaar (non-available).

TFR totaal vruchtbaarheidscijfer (Total Fertility Rate)

Tenzij anders vermeld, hebben cijfers inzake de samenstelling van de bevolking steeds betrekking op de toestand op 31 december van het gegeven jaar.

Samenstelling :

Dienst Bevolking

Bureau voor Informatieverwerking
Woodrow Wilsonplein 1
9000 Gent
☎ 09/266.72.33

contactpersonen : Filip de Brabander
Lieve Devos

1. Evolutie en samenstelling van de Bevolking

1.1. Totale bevolking naar geslacht en nationaliteit Percentage Vreemdelingen / totale bevolking.

jaar	Belgen			vreemdelingen				Totaal		
	M	V	TOT	M	V	TOT	PCT.	M	V	TOT
1960	73078	82822	155900	1738	1418	3156	1,98	74816	84240	159056
1961	72630	82036	154666	1738	1407	3145	1,99	74368	83443	157811
1962	71974	81322	153296	1790	1413	3203	2,05	73764	82735	156499
1963	71677	81039	152716	1855	1380	3235	2,07	73532	82419	155951
1964	71262	80491	151753	2012	1387	3399	2,19	73274	81878	155152
1965	72254	81440	153694	2566	1574	4140	2,62	74820	83014	157834
1966	71464	80657	152121	3106	1821	4927	3,14	74570	82478	157048
1967	70663	79853	150516	3253	1948	5201	3,34	73916	81801	155717
1968	N/A	N/A	148236	N/A	N/A	5065	3,3	72562	80739	153301
1969	N/A	N/A	146377	N/A	N/A	5237	3,45	71760	79854	151614
1970	67457	76392	143849	2964	2047	5011	3,37	70421	78439	148860
1971	N/A	N/A	142277	N/A	N/A	5889	3,97	70143	78023	148166
1972	N/A	N/A	N/A	N/A	N/A	N/A	N/A	69262	76965	146227
1973	64418	73239	137657	3943	2868	6811	4,71	68361	76107	144468
1974	63502	72084	135586	4992	3552	8544	5,93	68494	75636	144130
1975	62229	70548	132777	5577	4197	9774	6,86	67806	74745	142551
1976	60756	69018	129774	5718	4320	10038	7,18	66474	73338	139812
1977	111139	122391	233530	7122	5519	12641	5,14	118261	127910	246171
1978	109673	121016	230689	7228	5606	12834	5,27	116901	126622	243523
1979	108417	119836	228253	7598	5844	13442	5,56	116015	125680	241695
1980	107249	118631	225880	7937	6142	14079	5,87	115186	124773	239959
1981	106345	117660	224005	7622	6060	13682	5,76	113967	123720	237687
1982	105559	116758	222317	7776	6447	14223	6,01	113335	123205	236540
1983	105014	116249	221263	7804	6334	14138	6,01	112818	122583	235401
1984	104415	115668	220083	8072	6498	14570	6,21	112487	122166	234653
1985	104564	115628	220192	7852	6207	14059	6,00	112416	121835	234251
1986	104081	114863	218944	8386	6526	14912	6,38	112467	121389	233856
1987	103527	114198	217725	8206	6689	14895	6,40	111733	120887	232620
1988	102914	113334	216248	8092	6704	14796	6,40	111006	120038	231044
1989	102468	112712	215180	8514	7068	15582	6,75	110982	119780	230762
1990	102031	111777	213808	9085	7531	16616	7,21	111116	119308	230424
1991	101633	111137	212770	9467	7875	17342	7,54	111100	119012	230112
1992	101321	110690	212011	9700	8088	17788	7,74	111021	118778	229799
1993	100870	109845	210715	9644	8028	17672	7,74	110514	117873	228387
1994	100659	109374	210033	9432	7991	17423	7,66	110091	117365	227456
1995	100409	108811	209220	9133	8083	17216	7,60	109542	116894	226436
1996	100035	108308	208343	8978	8072	17050	7,56	109013	116380	225393
1997	99859	107799	207658	8856	7999	16855	7,51	108715	115798	224513

**1.2. Evolutie van het bevolkingsaantal :
Belgen - Vreemdelingen**

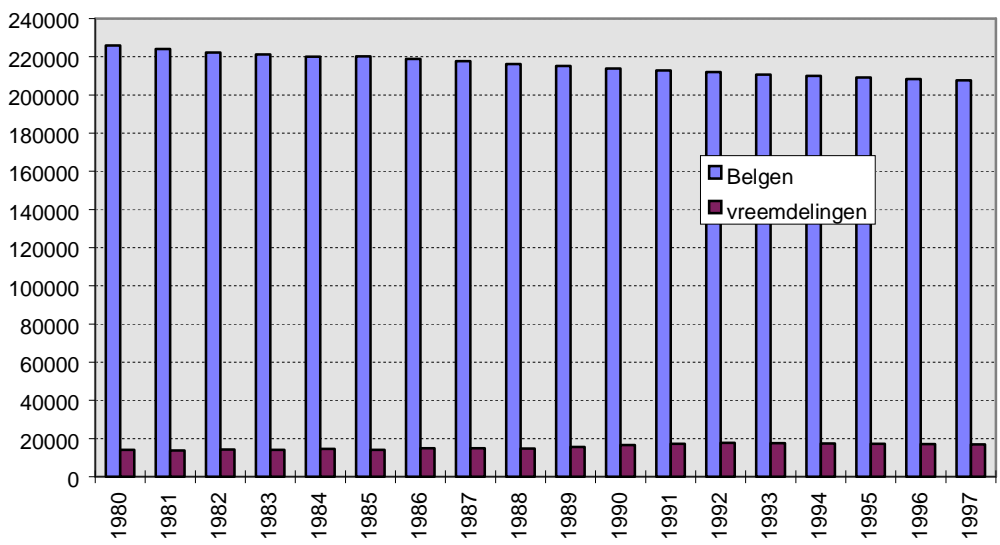

**1.3. Historische evolutie van het totale bevolkingsaantal
(grenzen vóór en na de gemeentefusie in 1977)**

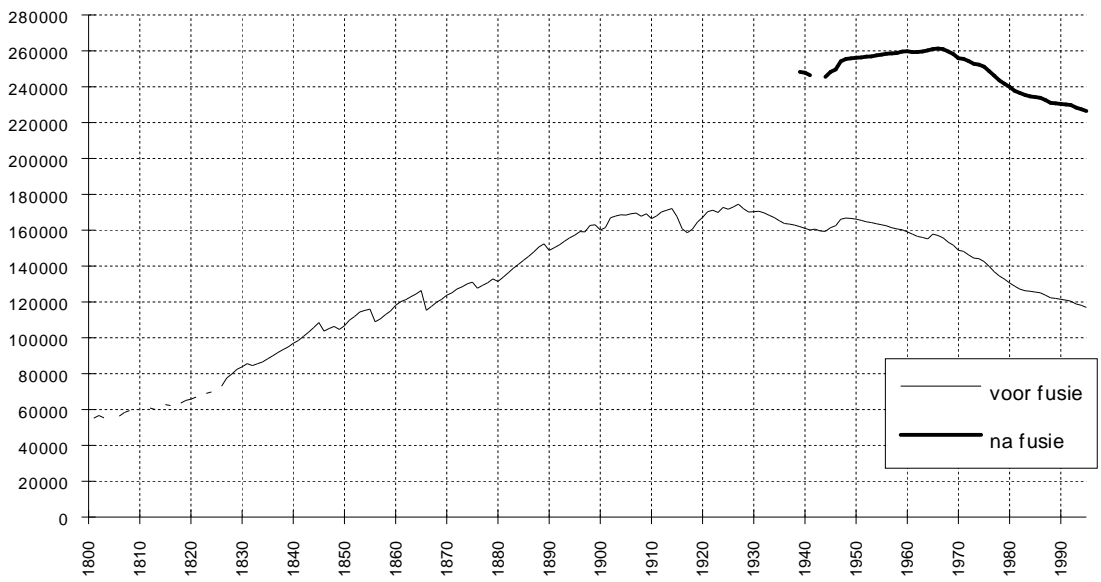

**1.4. Bevolking naar leeftijdsklasse en geslacht:
Belgen, vreemdelingen en totale bevolking.
(31 december 1997).**

Leeftijd	Belgen			Vreemdelingen			Totaal		
	M	V	tot.	M	V	tot.	M	V	tot.
0-4	5663	5517	11180	681	628	1309	6344	6145	12489
5-9	5489	5229	10718	697	740	1437	6186	5969	12155
10-14	5215	4863	10078	559	526	1085	5774	5389	11163
15-19	5515	5353	10868	653	679	1332	6168	6032	12200
20-24	6291	6249	12540	645	829	1474	6936	7078	14014
25-29	8376	8061	16437	1153	1055	2208	9529	9116	18645
30-34	8425	7851	16276	1097	944	2041	9522	8795	18317
35-39	7904	7685	15589	846	698	1544	8750	8383	17133
40-44	7433	7223	14656	601	509	1110	8034	7732	15766
45-49	6838	6698	13536	524	383	907	7362	7081	14443
50-54	6311	6584	12895	415	298	713	6726	6882	13608
55-59	5200	5572	10772	362	209	571	5562	5781	11343
60-64	5417	6248	11665	267	153	420	5684	6401	12085
65-69	5303	6518	11821	151	131	282	5454	6649	12103
70-74	4454	6212	10666	101	82	183	4555	6294	10849
75-79	3225	5230	8455	66	75	141	3291	5305	8596
80-84	1552	3284	4836	26	29	55	1578	3313	4891
85-89	934	2304	3238	8	24	32	942	2328	3270
90-94	275	892	1167	3	6	9	278	898	1176
95-99	37	204	241	1	1	2	38	205	243
100 +	2	22	24	0	0	0	2	22	24
totaal	!Onbeken de bladwijzer , BOVEN	!Onbeken de bladwijzer , BOVEN	!Onbeken de bladwijzer , BOVEN	!Onbeken de bladwijze r, BOVEN	!Onbeken de bladwijze r, BOVEN	!Onbeken de bladwijzer, BOVEN	!Onbeken de bladwijze r, BOVEN	!Onbeken de bladwijze r, BOVEN	!Onbeken de bladwijzer , BOVEN

**1.5. Bevolking naar leeftijdsklasse en geslacht
(31 december 1997)**

a) Belgen (mannen/vrouwen)

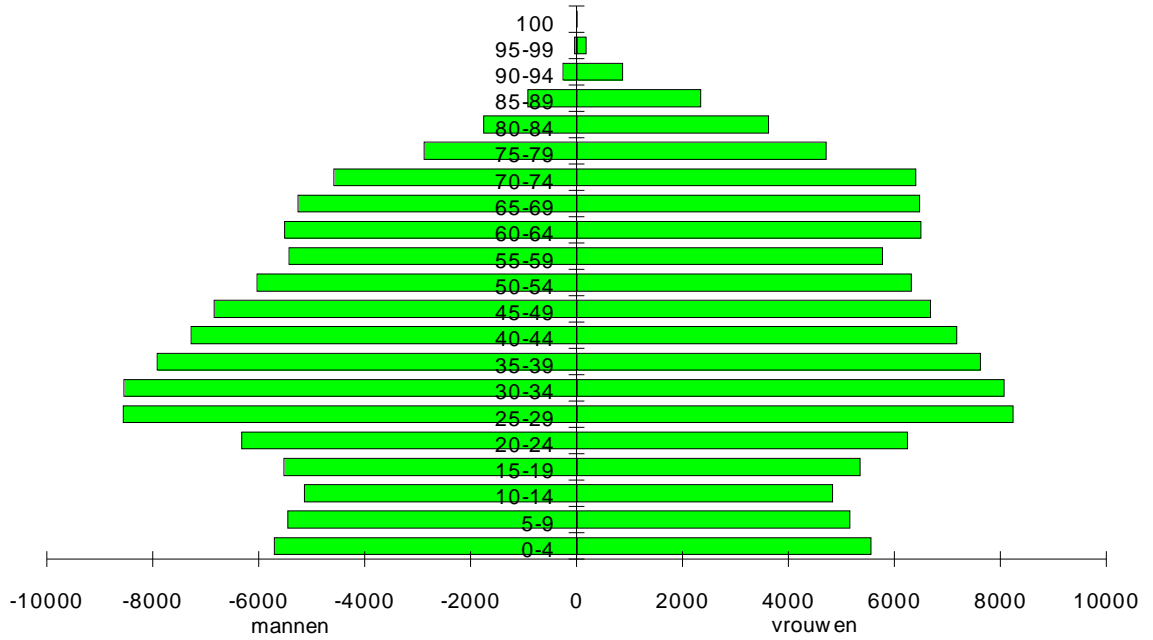

b) Vreemdelingen (mannen/vrouwen)

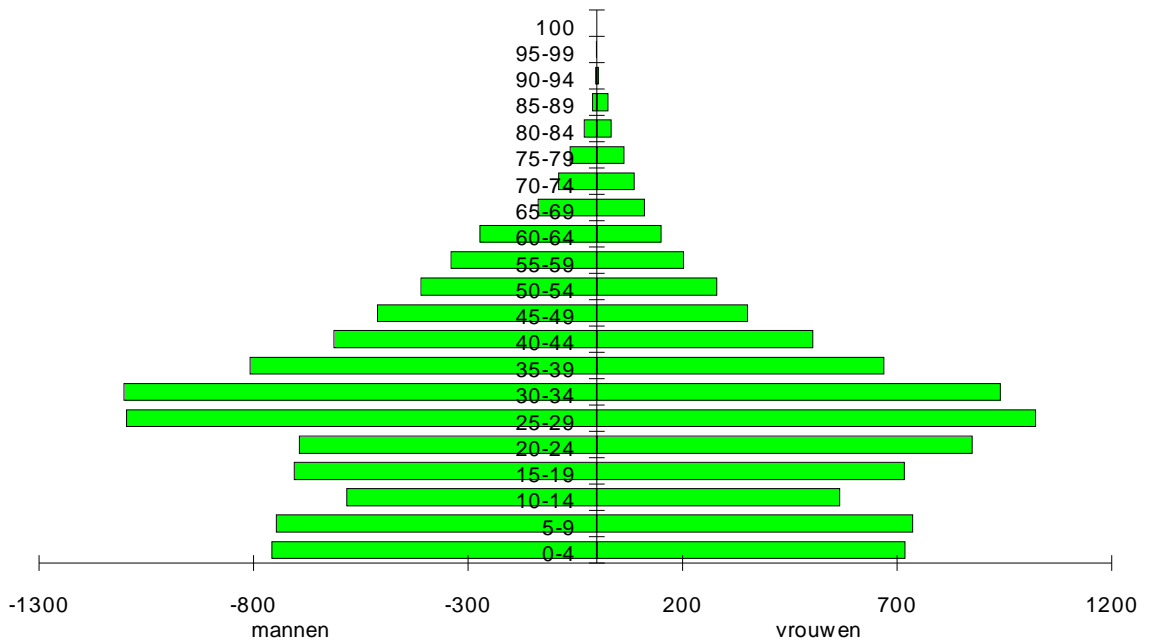

**1.6. Aandeel van 3 leeftijdsgroepen
(0 - 19 jaar, 20 - 64 jaar, 65 jaar en ouder) in de totale
bevolking (in %)**

JAAR	0-19	20-64	65+
1977	25,90	56,85	17,25
1978	25,60	57,03	17,37
1979	25,17	57,24	17,59
1980	24,84	57,67	17,49
1981	24,46	58,28	17,26
1982	24,09	59,06	16,85
1983	23,69	59,82	16,49
1984	23,17	60,36	16,47
1985	22,74	60,58	16,68
1986	22,34	60,81	16,85
1987	22,10	60,82	17,07
1988	21,93	60,75	17,32
1989	21,74	60,86	17,41
1990	21,51	60,97	17,52
1991	21,41	61,04	17,55
1992	21,39	61,03	17,59
1993	21,32	61	17,69
1994	21,34	60,84	17,81
1995	21,41	60,58	18,01
1996	21,43	60,36	18,21
1997	21,38	60,29	18,33

**1.7. Aandeel van 3 leeftijdsgroepen
(0-19 jaar, 20-64 jaar en 65 jaar en ouder) in de totale
bevolking (Belgen - Vreemdelingen)**

a) Belgen :

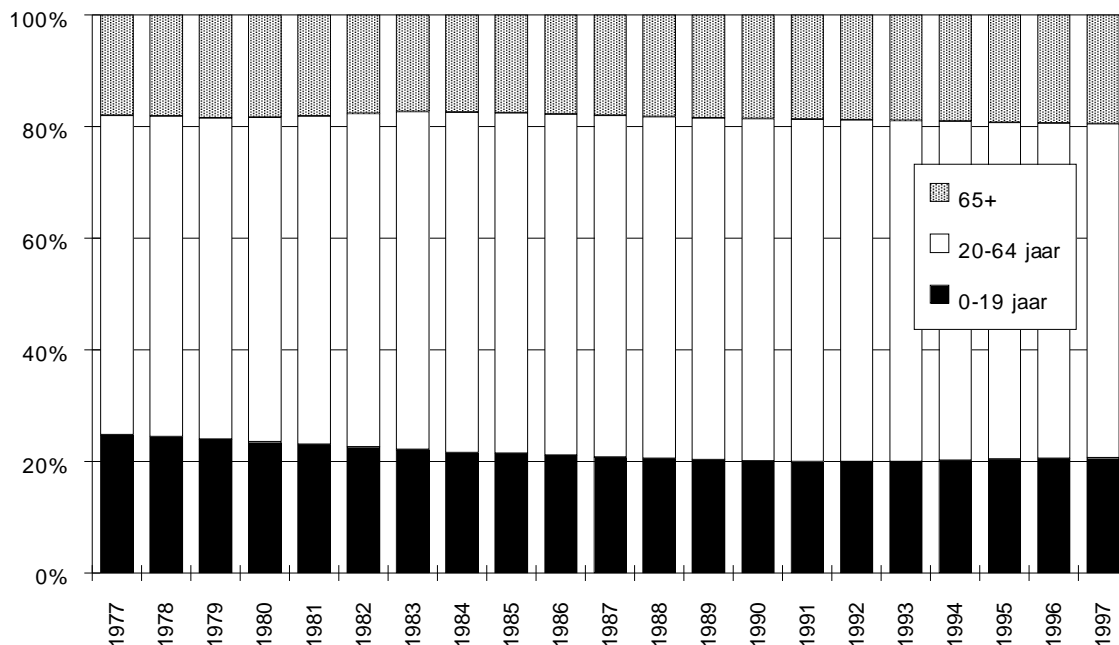

b) Vreemdelingen :

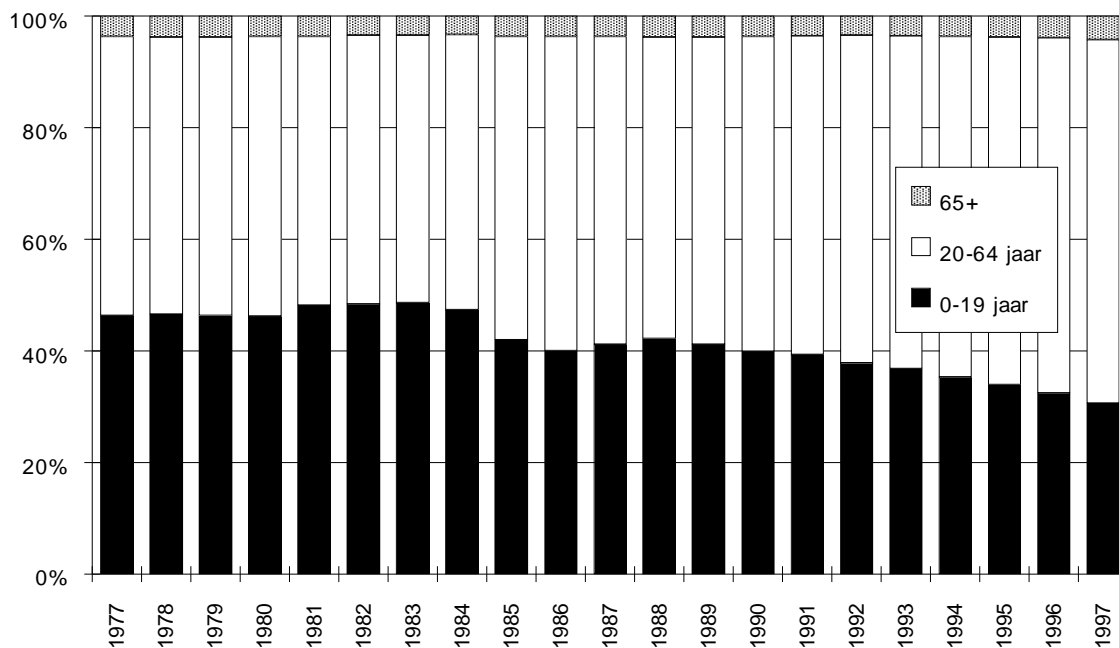

1.8. Bevolking per administratief dienstencentrum. Belgen, vreemdelingen en totale bevolking, per geslacht (31/12/1997)

dienstencentrum	Belgen			Vreemdelingen			totaal		
	M	V	tot.	M	V	tot.	M	V	tot.
Drongen	6302	6446	12748	79	50	129	6381	6496	12877
Gent-Centrum	31897	35068	66965	5155	4740	9895	37052	39808	76860
Gentbrugge	6731	7304	14035	173	155	328	6904	7459	14363
Ledeberg	5861	6276	12137	621	582	1203	6482	6858	13340
Mariakerke	6871	7200	14071	283	229	512	7154	7429	14583
Muide-Meulestede	2313	2374	4687	320	298	618	2633	2672	5305
Nieuw-Gent	6437	7455	13892	606	493	1099	7043	7948	14991
Oostakker	6379	6396	12775	138	87	225	6517	6483	13000
Sint-Amandsberg	11709	12918	24627	1039	966	2005	12748	13884	26632
Sint-Denijs-Westrem	2811	3230	6041	62	59	121	2873	3289	6162
Wondelgem	9188	9662	18850	338	305	643	9526	9967	19493
Zwijnaarde	3360	3470	6830	42	35	77	3402	3505	6907
Totaal	!Onbekende bladwijzer, BOVEN	!Onbekende bladwijzer, BOVEN	!Onbekende bladwijzer, BOVEN	!Onbekende bladwijzer, BOVEN	!Onbekende bladwijzer, BOVEN	!Onbekende bladwijzer, BOVEN	!Onbekende bladwijzer, BOVEN	!Onbekende bladwijzer, BOVEN	!Onbekende bladwijzer, BOVEN

**1.9. Bevolkingsevolutie per administratief dienstencentrum.
Belgen, vreemdelingen en totale bevolking, per
geslacht**

jaar	Belgen			Vreemdelingen			Totaal		
	M	V	tot.	M	V	tot.	M	V	tot.

DIENTSTENCENTRUM : DRONGEN

1985	5930	6022	11952	53	30	83	5983	6052	12035
1986	6029	6069	12098	47	26	73	6076	6095	12171
1987	6066	6175	12241	53	28	81	6119	6203	12322
1988	6119	6224	12343	51	31	82	6170	6255	12425
1989	6139	6262	12401	54	27	81	6193	6289	12482
1990	6169	6279	12448	60	32	92	6229	6311	12540
1991	6228	6328	12556	65	43	108	6293	6371	12664
1992	6267	6380	12647	70	42	112	6337	6422	12759
1993	6293	6419	12712	73	44	117	6366	6463	12829
1994	6300	6390	12690	73	45	118	6373	6435	12808
1995	6349	6428	12777	71	41	112	6420	6469	12889
1996	6321	6415	12736	75	39	114	6396	6454	12850
1997	6302	6446	12748	79	50	129	6381	6496	12877

DIENTSTENCENTRUM : GENT-CENTRUM

1985	34352	40235	74587	5231	4125	9356	39583	44360	83943
1986	34330	39589	73919	5671	4388	10059	40001	43977	83978
1987	33849	39465	73314	5367	4410	9777	39216	43875	83091
1988	33521	38792	72313	5185	4376	9561	38706	43168	81874
1989	33188	38179	71367	5436	4611	10047	38624	42790	81414
1990	32943	37531	70474	5809	4962	10771	38752	42493	81245
1991	32756	37127	69883	6031	5143	11174	38787	42270	81057
1992	32757	36917	69674	6074	5189	11263	38831	42106	80937
1993	32466	36415	68881	5836	4978	10814	38302	41393	79695
1994	32427	36234	68661	5686	4917	10603	38113	41151	79264
1995	32351	35850	68201	5407	4931	10338	37758	40781	78539
1996	31976	35266	67242	5267	4880	10147	37243	40146	77389
1997	31897	35068	66965	5155	4740	9895	37052	39808	76860

DIENTSTENCENTRUM : GENTBRUGGE

1985	6832	7421	14253	102	68	170	6934	7489	14423
1986	6878	7414	14292	118	87	205	6996	7501	14497
1987	6866	7398	14264	122	95	217	6988	7493	14481
1988	6864	7351	14215	128	90	218	6992	7441	14433
1989	6860	7380	14240	127	99	226	6987	7479	14466
1990	6840	7380	14220	128	94	222	6968	7474	14442
1991	6848	7364	14212	129	93	222	6977	7457	14434
1992	6831	7379	14210	137	107	244	6968	7486	14454
1993	6833	7364	14197	139	114	253	6972	7478	14450
1994	6836	7345	14181	139	112	251	6975	7457	14432
1995	6770	7294	14064	144	125	269	6914	7419	14333
1996	6760	7315	14075	153	135	288	6913	7450	14363
1997	6731	7304	14035	173	155	328	6904	7459	14363

jaar	Belgen			Vreemdelingen			Totaal		
	M	V	tot.	M	V	tot.	M	V	tot.

DIENSTENCENTRUM : LEDEBERG

1985	6514	7133	13647	396	343	739	6910	7476	14386
1986	6423	7050	13473	416	349	765	6839	7399	14238
1987	6404	7030	13434	439	377	816	6843	7407	14250
1988	6306	6912	13218	439	380	819	6745	7292	14037
1989	6263	6896	13159	474	418	892	6737	7314	14051
1990	6230	6821	13051	508	432	940	6738	7253	13991
1991	6127	6762	12889	540	475	1015	6667	7237	13904
1992	6067	6714	12781	577	513	1090	6644	7227	13871
1993	5968	6596	12564	615	509	1124	6583	7105	13688
1994	5929	6452	12381	597	522	1119	6526	6974	13500
1995	5837	6317	12154	594	544	1138	6431	6861	13292
1996	5885	6381	12266	632	555	1187	6517	6936	13453
1997	5861	6276	12137	621	582	1203	6482	6858	13340

DIENSTENCENTRUM : MARIAKERKE

1985	7136	7374	14510	161	109	270	7297	7483	14780
1986	7148	7397	14545	170	107	277	7318	7504	14822
1987	7096	7333	14429	178	111	289	7274	7444	14718
1988	7038	7323	14361	178	120	298	7216	7443	14659
1989	7074	7304	14378	185	130	315	7259	7434	14693
1990	7051	7357	14408	196	143	339	7247	7500	14747
1991	7025	7297	14322	213	163	376	7238	7460	14698
1992	6992	7316	14308	204	153	357	7196	7469	14665
1993	6999	7295	14294	243	189	432	7242	7484	14726
1994	7036	7229	14265	249	206	455	7285	7435	14720
1995	7010	7248	14258	271	209	480	7281	7457	14738
1996	6917	7216	14133	279	219	498	7196	7435	14631
1997	6871	7200	14071	283	229	512	7154	7429	14583

DIENSTENCENTRUM : MUIDE-MEULESTEDE

1985	2477	2720	5197	293	243	536	2770	2963	5733
1986	2407	2662	5069	323	262	585	2730	2924	5654
1987	2420	2658	5078	310	280	590	2730	2938	5668
1988	2433	2638	5071	297	251	548	2730	2889	5619
1989	2378	2626	5004	329	277	606	2707	2903	5610
1990	2383	2604	4987	344	291	635	2727	2895	5622
1991	2353	2588	4941	368	312	680	2721	2900	5621
1992	2334	2578	4912	366	289	655	2700	2867	5567
1993	2350	2544	4894	376	313	689	2726	2857	5583
1994	2344	2525	4869	363	296	659	2707	2821	5528
1995	2370	2471	4841	343	309	652	2713	2780	5493
1996	2283	2433	4716	334	307	641	2617	2740	5357
1997	2313	2374	4687	320	298	618	2633	2672	5305

jaar	Belgen			Vreemdelingen			Totaal		
	M	V	tot.	M	V	tot.	M	V	tot.

DIENSTENCENTRUM : NIEUW-GENT

1985	7445	8559	16004	475	305	780	7920	8864	16784
1986	7466	8518	15984	512	322	834	7978	8840	16818
1987	7339	8398	15737	567	365	932	7906	8763	16669
1988	7247	8318	15565	608	405	1013	7855	8723	16578
1989	7201	8275	15476	654	426	1080	7855	8701	16556
1990	7095	8187	15282	706	437	1143	7801	8624	16425
1991	7059	8149	15208	696	411	1107	7755	8560	16315
1992	6938	8012	14950	776	463	1239	7714	8475	16189
1993	6751	7864	14615	762	470	1232	7513	8334	15847
1994	6668	7800	14468	723	473	1196	7391	8273	15664
1995	6501	7637	14138	713	494	1207	7214	8131	15345
1996	6482	7555	14037	659	504	1163	7141	8059	15200
1997	6437	7455	13892	606	493	1099	7043	7948	14991

DIENSTENCENTRUM : OOSTAKKER

1985	6072	6163	12235	81	48	129	6153	6211	12364
1986	6047	6166	12213	77	44	121	6124	6210	12334
1987	6009	6148	12157	80	42	122	6089	6190	12279
1988	6098	6178	12276	80	36	116	6178	6214	12392
1989	6127	6236	12363	89	41	130	6216	6277	12493
1990	6126	6206	12332	85	46	131	6211	6252	12463
1991	6113	6205	12318	78	43	121	6191	6248	12439
1992	6152	6202	12354	82	47	129	6234	6249	12483
1993	6128	6162	12290	87	52	139	6215	6214	12429
1994	6160	6185	12345	91	62	153	6251	6247	12498
1995	6182	6251	12433	109	74	183	6291	6325	12616
1996	6314	6326	12640	115	78	193	6429	6404	12833
1997	6379	6396	12775	138	87	225	6517	6483	13000

DIENSTENCENTRUM : SINT-AMANDSBERG

1985	12161	13577	25738	740	687	1427	12901	14264	27165
1986	12041	13384	25425	712	673	1385	12753	14057	26810
1987	11928	13262	25190	747	728	1475	12675	13990	26665
1988	11832	13291	25123	757	746	1503	12589	14037	26626
1989	11715	13187	24902	801	779	1580	12516	13966	26482
1990	11669	13099	24768	878	824	1702	12547	13923	26470
1991	11595	12939	24534	946	898	1844	12541	13837	26378
1992	11482	12849	24331	985	933	1918	12467	13782	26249
1993	11584	12839	24423	1071	1018	2089	12655	13857	26512
1994	11584	12858	24442	1065	992	2057	12649	13850	26499
1995	11652	12935	24587	1042	981	2023	12694	13916	26610
1996	11753	12992	24745	1016	983	1999	12769	13975	26744
1997	11709	12918	24627	1039	966	2005	12748	13884	26632

jaar	Belgen			Vreemdelingen			Totaal		
	M	V	tot.	M	V	tot.	M	V	tot.

DIENSTENCENTRUM : SINT-DENIJS-WESTREM

1985	2920	3226	6146	53	31	84	2973	3257	6230
1986	2879	3187	6066	59	33	92	2938	3220	6158
1987	2893	3240	6133	62	33	95	2955	3273	6228
1988	2857	3232	6089	61	34	95	2918	3266	6184
1989	2851	3210	6061	56	38	94	2907	3248	6155
1990	2830	3185	6015	56	37	93	2886	3222	6108
1991	2813	3189	6002	53	34	87	2866	3223	6089
1992	2813	3183	5996	58	42	100	2871	3225	6096
1993	2815	3218	6033	57	42	99	2872	3260	6132
1994	2807	3226	6033	61	42	103	2868	3268	6136
1995	2826	3219	6045	61	53	114	2887	3272	6159
1996	2811	3236	6047	58	53	111	2869	3289	6158
1997	2811	3230	6041	62	59	121	2873	3289	6162

DIENSTENCENTRUM : WONDELGEM

1985	9395	9745	19140	231	197	428	9626	9942	19568
1986	9349	9695	19044	250	221	471	9599	9916	19515
1987	9340	9637	18977	252	199	451	9592	9836	19428
1988	9259	9600	18859	270	208	478	9529	9808	19337
1989	9300	9678	18978	270	195	465	9570	9873	19443
1990	9288	9641	18929	273	202	475	9561	9843	19404
1991	9281	9663	18944	300	221	521	9581	9884	19465
1992	9259	9651	18910	318	249	567	9577	9900	19477
1993	9271	9629	18900	339	262	601	9610	9891	19501
1994	9180	9632	18812	343	286	629	9523	9918	19441
1995	9185	9669	18854	336	290	626	9521	9959	19480
1996	9162	9689	18851	348	287	635	9510	9976	19486
1997	9188	9662	18850	338	305	643	9526	9967	19493

DIENSTENCENTRUM : ZWIJNAARDE

1985	3330	3453	6783	36	21	57	3366	3474	6840
1986	3340	3746	7086	31	14	45	3371	3760	7131
1987	3317	3454	6771	29	21	50	3346	3475	6821
1988	3340	3475	6815	38	27	65	3378	3502	6880
1989	3372	3479	6851	39	27	66	3411	3506	6917
1990	3407	3487	6894	42	31	73	3449	3518	6967
1991	3435	3526	6961	48	39	87	3483	3565	7048
1992	3436	3533	6969	43	40	83	3479	3573	7052
1993	3412	3500	6912	46	37	83	3458	3537	6995
1994	3388	3489	6877	42	38	80	3430	3527	6957
1995	3376	3492	6868	42	32	74	3418	3524	6942
1996	3371	3484	6855	42	32	74	3413	3516	6929
1997	3360	3470	6830	42	35	77	3402	3505	6907

1.10. Bevolking per administratief dienstencentrum (31/12/97)

a) Belgen

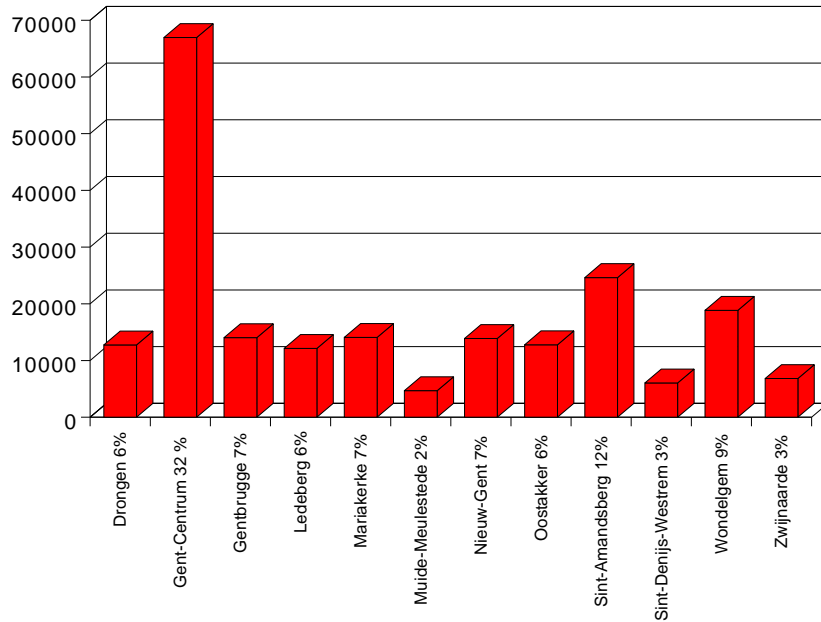

b) Vreemdelingen

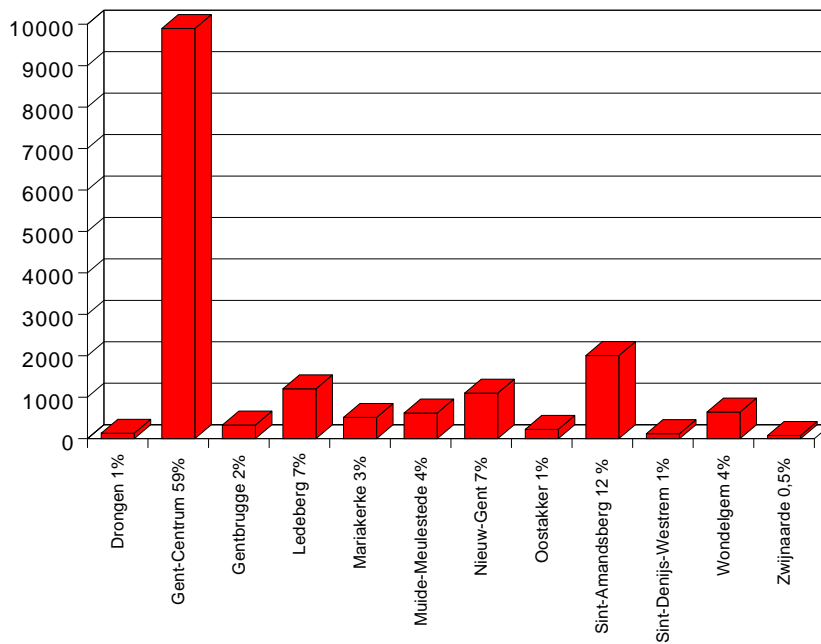

1.11. Bevolking per deelgemeente. Belgen, vreemdelingen en totale bevolking, per geslacht (31/12/1997)

a) vroegere deelgemeenten (volgens postcode)

	Belgen			Vreemdelingen			Totaal		
	M	V	tot	M	V	tot	M	V	tot
Afsnee	667	683	1350	14	10	24	681	693	1374
Drongen	5982	6146	12128	70	45	115	6052	6191	12243
Gent-Centrum	47258	51923	99181	6772	6211	12983	54030	58134	112164
Gent-Kanaalzone	1306	1198	2504	27	19	46	1333	1217	2550
Gentbrugge	9278	9970	19248	330	307	637	9608	10277	19885
Ledeberg	3291	3585	6876	464	428	892	3755	4013	7768
Mariakerke	5492	5842	11334	103	78	181	5595	5920	11515
Oostakker	5440	5521	10961	108	66	174	5548	5587	11135
Sint-Amandsberg	9401	10466	19867	762	676	1438	10163	11142	21305
Sint-Denijs-Westrem	2451	2819	5270	54	51	105	2505	2870	5375
Wondelgem	5932	6190	12122	108	72	180	6040	6262	12302
Zwijnaarde	3361	3456	6817	44	36	80	3405	3492	6897
Totaal	!Onbek ende bladwij zer, BOVE N	!Onbek ende bladwij zer, BOVE N	!Onbek ende bladwij zer, BOVE N	!Onbek ende bladwij zer, BOVE N	!Onbek ende bladwij zer, BOVE N	!Onbek ende bladwij zer, BOVE N	!Onbek ende bladwij zer, BOVE N	!Onbek ende bladwij zer, BOVE N	!Onbek ende bladwij zer, BOVE N

b) uitsplitsing Afsnee

	Belgen			Vreemdelingen			Totaal		
	M	V	tot	M	V	tot	M	V	tot
Drongen	320	300	620	9	5	14	329	305	634
Sint-Denijs-Westrem	347	383	730	5	5	10	352	388	740
Totaal	667	!Onbek ende bladwij zer, BOVEN	1350	!Onbek ende bladwij zer, BOVEN	!Onbek ende bladwij zer, BOVEN	24	!Onbek ende bladwij zer, BOVEN	!Onbek ende bladwij zer, BOVEN	!Onbek ende bladwij zer, BOVEN

c) uitsplitsing Kanaalzone

	Belgen			Vreemdelingen			Totaal		
	M	V	tot	M	V	tot	M	V	tot
Mendonk	123	103	226	3	2	5	126	105	231
Desteldonk	484	436	920	5	4	9	489	440	929
Sint-Kruis-Winkel	576	552	1128	19	12	31	595	564	1159

Terdonk	123	107	230	0	1	1	123	108	231
Totaal	!Onbek ende bladwijz er, BOVEN	!Onbek ende bladwijz er, BOVEN	!Onbek ende bladwijz er, BOVEN	!Onbek ende bladwijz er, BOVEN	!Onbek ende bladwijz er, BOVEN	!Onbek ende bladwijz er, BOVEN	!Onbek ende bladwijz er, BOVEN	!Onbek ende bladwijz er, BOVEN	!Onbek ende bladwijz er, BOVEN

**1.12. Bevolkingsevolutie per deelgemeente (grenzen vóór de fusie)
Belgen, vreemdelingen en totale bevolking**

jaar	Belgen			Vreemdelingen			Totaal		
	M	V	tot.	M	V	tot.	M	V	tot.

DEELGEMEENTE AFSNEE

1985 (*)	350	340	690	5	1	6	355	341	696
1986 (*)	359	343	702	5	1	6	364	344	708
1987 (*)	360	352	712	4	1	5	364	353	717
1988 (*)	353	356	709	5	0	5	358	356	714
1989	686	673	1359	11	5	16	697	678	1375
1990	682	669	1351	11	5	16	693	674	1367
1991	669	666	1335	12	7	19	681	673	1354
1992	665	671	1336	12	4	16	677	675	1352
1993	670	674	1344	12	4	16	682	678	1360
1994	679	675	1354	14	5	19	693	680	1373
1995	680	670	1350	14	7	21	694	677	1371
1996	678	680	1358	13	6	19	691	686	1377
1997	667	683	1350	14	10	24	681	693	1374

DEELGEMEENTE DRONGEN

1985 (*)	5932	6025	11957	52	28	80	5984	6053	12037
1986 (*)	6029	6064	12093	47	26	73	6076	6090	12166
1987 (*)	6073	6183	12256	53	28	81	6126	6211	12337
1988 (*)	6119	6224	12343	51	31	82	6170	6255	12425
1989	5795	5924	11719	51	27	78	5846	5951	11797
1990	5836	5966	11802	52	27	79	5888	5993	11881
1991	5899	6011	11910	57	38	95	5956	6049	12005
1992	5944	6064	12008	61	41	102	6005	6105	12110
1993	5979	6109	12088	64	41	105	6043	6150	12193
1994	5975	6078	12053	63	40	103	6038	6118	12156
1995	6028	6129	12157	62	38	100	6090	6167	12257
1996	5997	6114	12111	66	36	102	6063	6150	12213
1997	5982	6146	12128	70	45	115	6052	6191	12243

DEELGEMEENTE GENT-CENTRUM

1985	51716	59382	111098	6453	5106	11559	58169	64488	122657
1986	51310	58576	109886	6972	5419	12391	58282	63995	122277
1987	50826	57923	108749	6757	5521	12278	57583	63444	121027
1988	50268	57167	107435	6622	5491	12113	56890	62658	119548
1989	49777	56747	106524	6938	5783	12721	56715	62530	119245
1990	49337	55783	105120	7422	6200	13622	56759	61983	118742
1991	49011	55197	104208	7716	6440	14156	56727	61637	118364
1992	48719	54628	103347	7857	6554	14411	56576	61182	117758
1993	48251	53910	102161	7673	6413	14086	55924	60323	116247
1994	48069	53615	101684	7483	6363	13846	55552	59978	115530
1995	47787	53009	100796	7172	6396	13568	54959	59405	114364
1996	47246	52254	99500	6965	6366	13331	54211	58620	112831
1997	47258	51923	99181	6772	6211	12983	54030	58134	112164

(*) grens na de grenswijziging Afsnee

jaar	Belgen			Vreemdelingen			Totaal		
	M	V	tot.	M	V	tot.	M	V	tot.

DEELGEMEENTE GENT-KANAALZONE

1985	1446	1383	2829	24	14	38	1470	1397	2867
1986	1436	1364	2800	18	9	27	1454	1373	2827
1987	1401	1319	2720	18	8	26	1419	1327	2746
1988	1401	1299	2700	16	8	24	1417	1307	2724
1989	1388	1283	2671	22	13	35	1410	1296	2706
1990	1391	1283	2674	22	17	39	1413	1300	2713
1991	1343	1258	2601	18	16	34	1361	1274	2635
1992	1349	1257	2606	17	16	33	1366	1273	2639
1993	1352	1233	2585	18	16	34	1370	1249	2619
1994	1330	1208	2538	19	18	37	1349	1226	2575
1995	1305	1210	2515	23	23	46	1328	1233	2561
1996	1329	1210	2539	25	23	48	1354	1233	2587
1997	1306	1198	2504	27	19	46	1333	1217	2550

DEELGEMEENTE GENTBRUGGE

1985	9509	10256	19765	204	147	351	9713	10403	20116
1986	9505	10232	19737	216	157	373	9721	10389	20110
1987	9505	10241	19746	231	179	410	9736	10420	20156
1988	9466	10156	19622	237	178	415	9703	10334	20037
1989	9427	10150	19577	227	178	405	9654	10328	19982
1990	9409	10139	19548	247	182	429	9656	10321	19977
1991	9352	10136	19488	250	191	441	9602	10327	19929
1992	9336	10112	19448	271	219	490	9607	10331	19938
1993	9338	10062	19400	288	238	526	9626	10300	19926
1994	9338	9982	19320	292	247	539	9630	10229	19859
1995	9224	9861	19085	287	251	538	9511	10112	19623
1996	9265	9963	19228	316	268	584	9581	10231	19812
1997	9278	9970	19248	330	307	637	9608	10277	19885

DEELGEMEENTE LEDEBERG

1985	3821	4267	8088	292	261	553	4113	4528	8641
1986	3757	4190	7947	315	275	590	4072	4465	8537
1987	3743	4158	7901	327	291	618	4070	4449	8519
1988	3677	4079	7756	329	291	620	4006	4370	8376
1989	3671	4076	7747	374	338	712	4045	4414	8459
1990	3638	4033	7671	388	342	730	4026	4375	8401
1991	3598	3956	7554	418	378	796	4016	4334	8350
1992	3547	3955	7502	443	400	843	3990	4355	8345
1993	3454	3900	7354	469	393	862	3923	4293	8216
1994	3411	3784	7195	442	386	828	3853	4170	8023
1995	3366	3723	7089	451	417	868	3817	4140	7957
1996	3359	3710	7069	466	420	886	3825	4130	7955
1997	3291	3585	6876	464	428	892	3755	4013	7768

jaar	Belgen			Vreemdelingen			Totaal		
	M	V	tot.	M	V	tot.	M	V	tot.

DEELGEMEENTE MARIAKERKE

1985	5458	5710	11168	93	62	155	5551	5772	11323
1986	5467	5709	11176	91	51	142	5558	5760	11318
1987	5415	5663	11078	96	52	148	5511	5715	11226
1988	5410	5665	11075	92	53	145	5502	5718	11220
1989	5466	5675	11141	85	48	133	5551	5723	11274
1990	5465	5747	11212	79	44	123	5544	5791	11335
1991	5458	5737	11195	77	39	116	5535	5776	11311
1992	5474	5803	11277	76	36	112	5550	5839	11389
1993	5495	5811	11306	81	39	120	5576	5850	11426
1994	5551	5784	11335	82	52	134	5633	5836	11469
1995	5594	5838	11432	90	52	142	5684	5890	11574
1996	5549	5855	11404	93	61	154	5642	5916	11558
1997	5492	5842	11334	103	78	181	5595	5920	11515

DEELGEMEENTE OOSTAKKER

1985	4883	4967	9850	64	36	100	4947	5003	9950
1986	4865	4972	9837	67	35	102	4932	5007	9939
1987	4897	5020	9917	69	32	101	4966	5052	10018
1988	4983	5072	10055	67	29	96	5050	5101	10151
1989	5034	5158	10192	72	30	102	5106	5188	10294
1990	5038	5138	10176	70	34	104	5108	5172	10280
1991	5063	5168	10231	63	29	92	5126	5197	10323
1992	5105	5180	10285	70	33	103	5175	5213	10388
1993	5063	5175	10238	73	38	111	5136	5213	10349
1994	5125	5218	10343	74	44	118	5199	5262	10461
1995	5197	5308	10505	86	51	137	5283	5359	10642
1996	5322	5405	10727	90	53	143	5412	5458	10870
1997	5440	5521	10961	108	66	174	5548	5587	11135

DEELGEMEENTE SINT-AMANDSBERG

1985	9849	11142	20991	495	436	931	10344	11578	21922
1986	9771	10979	20750	478	443	921	10249	11422	21671
1987	9681	10922	20603	482	466	948	10163	11388	21551
1988	9597	10913	20510	508	501	1009	10105	11414	21519
1989	9486	10808	20294	557	523	1080	10043	11331	21374
1990	9468	10796	20264	610	551	1161	10078	11347	21425
1991	9430	10694	20124	675	611	1286	10105	11305	21410
1992	9362	10643	20005	708	644	1352	10070	11287	21357
1993	9448	10573	20021	768	709	1477	10216	11282	21498
1994	9422	10583	20005	760	693	1453	10182	11276	21458
1995	9457	10578	20035	742	694	1436	10199	11272	21471
1996	9519	10616	20135	741	691	1432	10260	11307	21567
1997	9401	10466	19867	762	676	1438	10163	11142	21305

jaar	Belgen			Vreemdelingen			Totaal		
	M	V	tot.	M	V	tot.	M	V	tot.

DEELGEMEENTE SINT-DENIJS-WESTREM

1985	2558	2846	5404	48	29	77	2606	2875	5481
1986	2502	2802	5304	54	31	85	2556	2833	5389
1987	2520	2844	5364	58	30	88	2578	2874	5452
1988	2494	2835	5329	56	32	88	2550	2867	5417
1989	2493	2821	5314	51	37	88	2544	2858	5402
1990	2472	2790	5262	53	36	89	2525	2826	5351
1991	2462	2800	5262	50	30	80	2512	2830	5342
1992	2459	2789	5248	56	40	96	2515	2829	5344
1993	2461	2823	5284	54	40	94	2515	2863	5378
1994	2441	2828	5269	57	39	96	2498	2867	5365
1995	2457	2818	5275	57	49	106	2514	2867	5381
1996	2448	2827	5275	54	49	103	2502	2876	5378
1997	2451	2819	5270	54	51	105	2505	2870	5375

DEELGEMEENTE WONDELGEM

1985	5717	5874	11591	86	66	152	5803	5940	11743
1986	5714	5862	11576	87	71	158	5801	5933	11734
1987	5788	5907	11695	86	66	152	5874	5973	11847
1988	5800	5896	11696	87	64	151	5887	5960	11847
1989	5879	5943	11822	87	60	147	5966	6003	11969
1990	5895	5967	11862	89	63	152	5984	6030	12014
1991	5914	6002	11916	83	58	141	5997	6060	12057
1992	5927	6071	11998	86	61	147	6013	6132	12145
1993	5944	6086	12030	97	60	157	6041	6146	12187
1994	5929	6135	12064	104	66	170	6033	6201	12234
1995	5936	6191	12127	107	73	180	6043	6264	12307
1996	5951	6202	12153	107	67	174	6058	6269	12327
1997	5932	6190	12122	108	72	180	6040	6262	12302

DEELGEMEENTE ZWIJNAARDE

1985	3325	3436	6761	36	21	57	3361	3457	6818
1986	3332	3458	6790	31	13	44	3363	3471	6834
1987	3311	3439	6750	29	20	49	3340	3459	6799
1988	3333	3456	6789	38	26	64	3371	3482	6853
1989	3366	3454	6820	39	26	65	3405	3480	6885
1990	3400	3466	6866	42	30	72	3442	3496	6938
1991	3434	3512	6946	48	38	86	3482	3550	7032
1992	3434	3517	6951	43	40	83	3477	3557	7034
1993	3415	3489	6904	47	37	84	3462	3526	6988
1994	3389	3475	6864	42	38	80	3431	3513	6944
1995	3378	3476	6854	42	32	74	3420	3508	6928
1996	3372	3472	6844	42	32	74	3414	3504	6918
1997	3361	3456	6817	44	36	80	3405	3492	6897

1.13. Historische evolutie van het totale bevolkingsaantal per deelgemeente (grenzen vóór de fusie)

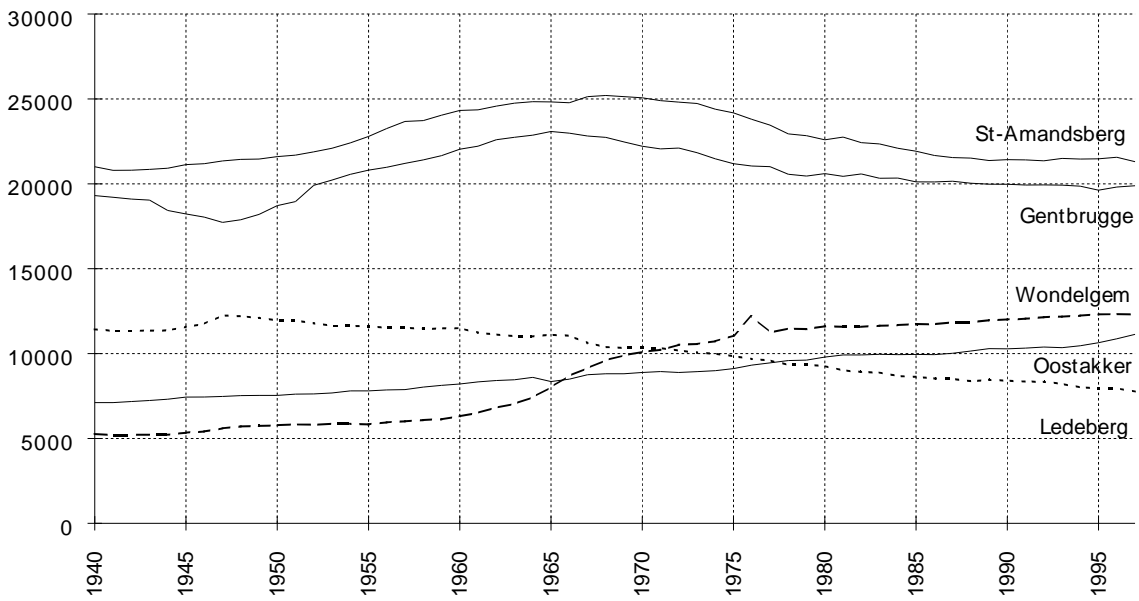
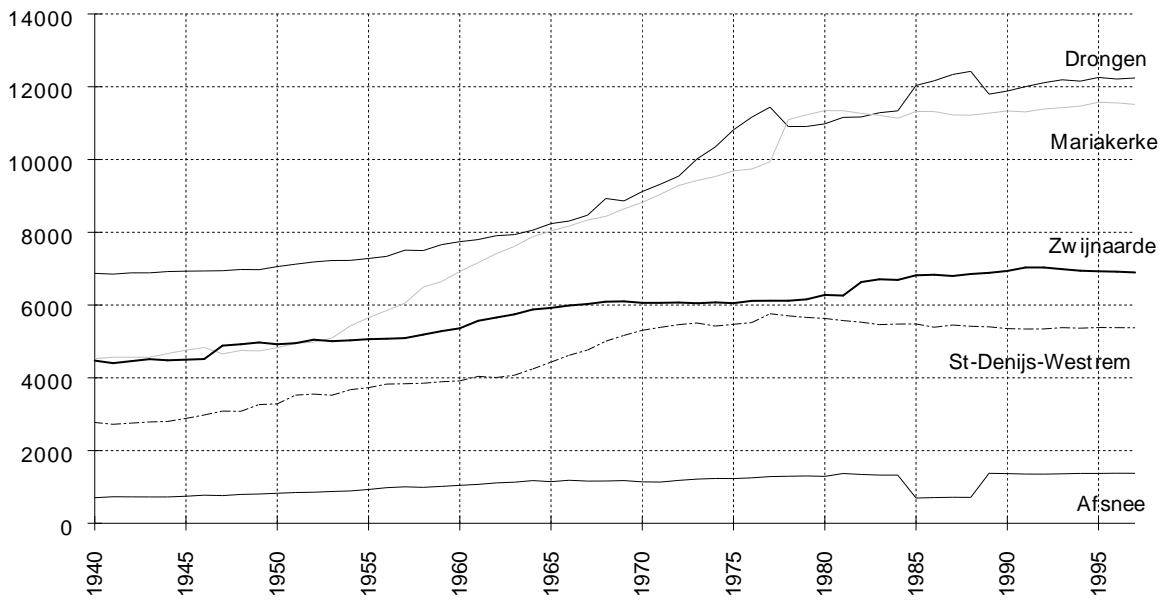

1.14. Bevolkingsdichtheid per deelgemeente (inw/km²)

Deelgemeente	oppervlakte	Bevolkingsdichtheid
Afsnee	3,95 km ²	347,85
Drongen	27,43 km ²	446,34
Gent	70,34 km ²	1594,60
Gentbrugge	7,86 km ²	2529,90
Ledeberg	1,09 km ²	7126,61
Mariakerke	5,20 km ²	2214,42
Oostakker	10,47 km ²	1063,51
Sint-Amandsberg	5,99 km ²	3556,76
Sint-Denijs-Westrem	6,24 km ²	861,38
Wondelgem	5,82 km ²	2113,75
Zwijnaarde	12,04 km ²	572,84
Totaal	156,43 km²	1435,23

1.15. Migraties per deelgemeente 1997

a) Geboorten :

Deelgemeente	M	V	Totaal
Afsnee	6	6	12
Desteldonk	2	2	4
Drongen	57	63	120
Gentbrugge	120	114	234
Gent	751	728	1479
Ledeberg	50	53	103
Mariakerke	47	50	97
Mendonk	2	2	4
Oostakker	57	54	111
Sint-Amandsberg	131	126	257
Sint-Denijs-Westrem	24	24	48
Sint-Kruis-Winkel	8	9	17
Wondelgem	73	59	132
Zwijnaarde	32	30	62
Totaal	!Onbekende bladwijzer, BOVEN	!Onbekende bladwijzer, BOVEN	!Onbekende bladwijzer, BOVEN

b) Overlijdens :

Deelgemeente	M	V	Totaal
Afsnee	4	3	7
Desteldonk	6	3	9
Drongen	48	57	105
Gentbrugge	89	95	184
Gent	717	765	1482
Ledeberg	49	35	84
Mariakerke	45	42	87
Mendonk	0	1	1
Oostakker	60	64	124
Sint-Amandsberg	114	123	237
Sint-Denijs-Westrem	25	38	63
Sint-Kruis-Winkel	7	4	11
Wondelgem	61	55	116
Zwijnaarde	31	36	67
Totaal	!Onbekende bladwijzer, BOVEN	!Onbekende bladwijzer, BOVEN	!Onbekende bladwijzer, BOVEN

c) Aankomsten :

Deelgemeente	Van buiten Gent			Van andere Gentse Deelgemeenten		
	M	V	Totaal	M	V	Totaal
Afnee	15	20	35	22	27	49
Desteldonk	6	8	14	10	10	20
Drongen	120	135	255	157	185	342
Gentbrugge	279	278	557	489	494	983
Gent	3292	2854	6146	1204	1214	2418
Ledeberg	168	156	324	286	258	544
Mariakerke	91	85	176	214	256	470
Mendonk	3	3	6	0	0	0
Oostakker	165	151	316	277	289	566
Sint-Amandsberg	329	291	620	498	511	1009
Sint-Denijs-Westrem	76	83	159	95	96	191
Sint-Kruis-Winkel	25	16	41	12	9	21
Terdonk	2	1	3	4	5	9
Wondelgem	137	146	283	286	315	601
Zwijnaarde	83	84	167	109	118	227
Totaal	!Onbekende bladwijzer, BOVEN	!Onbekende bladwijzer, BOVEN	!Onbekende bladwijzer, BOVEN	!Onbekende bladwijzer, BOVEN	!Onbekende bladwijzer, BOVEN	7450

d) Vertrekken :

Deelgemeente	Naar andere gemeenten en naar buitenland			Naar andere Gentse deelgemeenten		
	M	V	Totaal	M	V	Totaal
Afsnee	25	21	46	24	21	45
Desteldonk	16	20	36	8	3	11
Drongen	181	160	341	113	125	238
Gentbrugge	386	372	758	392	375	767
Gent	3268	2963	6231	1524	1604	3128
Ledeberg	188	215	403	341	334	675
Mariakerke	146	140	286	208	214	422
Mendonk	4	4	8	4	2	6
Oostakker	171	157	328	132	145	277
Sint-Amandsberg	422	426	848	527	553	1080
Sint-Denijs-Westrem	109	101	210	61	75	136
Sint-Kruis-Winkel	36	32	68	5	7	12
Terdonk	7	5	12	2	1	3
Wondelgem	216	221	437	239	250	489
Zwijnaarde	118	129	247	83	78	161

Totaal	5293	4966	10259	!Onbeken de bladwijzer , BOVEN	!Onbeken de bladwijzer , BOVEN	7450
---------------	-------------	-------------	--------------	---	---	-------------

1.16. Interne mutaties per deelgemeente 1997

Naar	AF	DE	DR	GB	GT	LE	MA	ME	OO	SA	SD	SK	TE	WO	ZW	Totaal
Van																
AF	1	0	9	1	28	1	3	0	0	0	2	0	0	1	0	46
DE	0	6	0	3	3	0	0	0	5	0	0	0	0	0	0	17
DR	5	0	252	6	155	3	20	0	7	11	12	0	0	10	9	490
GB	2	0	20	565	393	134	16	0	40	107	13	3	3	18	18	1332
GT	34	6	214	573	10168	324	299	0	263	702	119	13	2	417	162	13296
LE	3	0	12	221	343	272	3	0	18	45	15	0	0	9	6	947
MA	2	0	19	15	260	10	179	0	12	9	4	0	0	82	9	601
ME	0	0	0	1	3	0	0	3	2	0	0	0	0	0	0	9
OO	0	12	9	19	129	7	1	0	248	78	6	1	0	9	6	525
SA	0	0	24	96	635	39	42	0	194	660	7	1	0	35	7	1740
SD	0	0	10	6	99	2	2	0	0	9	52	1	0	1	6	188
SK	0	1	0	4	3	0	0	0	2	2	0	20	0	0	0	32
TE	0	0	2	0	0	0	1	0	0	0	0	0	0	0	0	3
WO	0	1	22	22	277	17	82	0	23	36	0	1	4	308	4	797
ZW	3	0	1	16	90	7	1	0	0	10	13	1	0	19	120	281
Totaal	!Onb eken de blad wijze r, BOV EN	!On bek end e bla dwij zer, BOV EN	!Onb eken de blad wijze r, BOV EN	!Onb eken de blad wijze r, BOV EN	!Onbe kende bladwij zer, BOVE N	!Onb eken de blad wijze r, BOV EN	!Onb eken de blad wijze r, BOV EN	!On bek end e bla dwij zer, BOV EN	!Onb eken de blad wijze r, BOV EN	!Onb eken de blad wijze r, BOV EN	!Onb eken de blad wijze r, BOV EN	!Onb eken de blad wijze r, BOV EN	!On bek end e bla dwij zer, BOV EN	!Onb eken de blad wijze r, BOV EN	!Onb eken de blad wijze r, BOV EN	20304

2. Natuurlijke groei van de bevolking

2.1. Componenten van de loop van de bevolking

Geboorten (wettelijke bevolking)

	mannen	vrouwen	totaal
- Belgen :			
- geboren in de Stad Gent	1158	1166	2324
- geboren in een andere gemeente	71	49	120
- geboren in het buitenland	5	1	6
totaal :	1234	1216	2450
- Vreemdelingen :			
- geboren in de Stad Gent	124	102	226
- geboren in een andere gemeente	2	2	4
- geboren in het buitenland	0	0	0
totaal :	126	104	230
totaal aantal geboorten :	1360	1320	2680

Overlijdens (wettelijke bevolking) :

	mannen	vrouwen	totaal
- Belgen :			
- overleden in de Stad Gent	1126	1239	2365
- overleden in een andere gemeente	76	56	132
- overleden in het buitenland	8	7	15
totaal :	1210	1302	2512
- Vreemdelingen :			
- overleden in de Stad Gent	42	13	55
- overleden in een andere gemeente	2	1	3
- overleden in het buitenland	2	5	7
totaal :	46	19	65
totaal aantal overlijdens :	1256	1321	2577
<u>Natuurlijke groei :</u> (geboorten - overlijdens)	104	-1	103

2.1.1. Evolutie van de natuurlijke groei (absoluut)

	geboorten	sterften	natuurlijke groei
1960	2309	2545	-236
1961	2327	2301	26
1962	2376	2430	-54
1963	2415	2505	-90
1964	2491	2206	285
1965	2403	2364	39
1966	2304	2443	-139
1967	2291	2297	-6
1968	2249	2486	-237
1969	2101	2409	-308
1970	2161	2360	-199
1971	2078	2280	-202
1972	1912	2194	-282
1973	1838	2256	-418
1974	1830	2299	-469
1975	1793	2146	-353
1976	1830	2095	-265
1977	3011	3213	-202
1978	3032	3416	-384
1979	3001	3069	-68
1980	2990	3329	-339
1981	2868	3132	-264
1982	2736	3106	-370
1983	2627	3140	-513
1984	2580	3030	-450
1985	2587	3091	-504
1986	2675	2965	-290
1987	2739	2864	-125
1988	2730	2786	-56
1989	2844	2723	121
1990	2879	2652	227
1991	3094	2619	475
1992	2936	2623	313
1993	2807	2738	69
1994	2787	2610	177
1995	2717	2591	126
1996	2748	2516	232
1997	2680	2577	103

natuurlijke groei = geboorten - overlijdens

2.1.2. Evolutie van de natuurlijke groei (abs.)

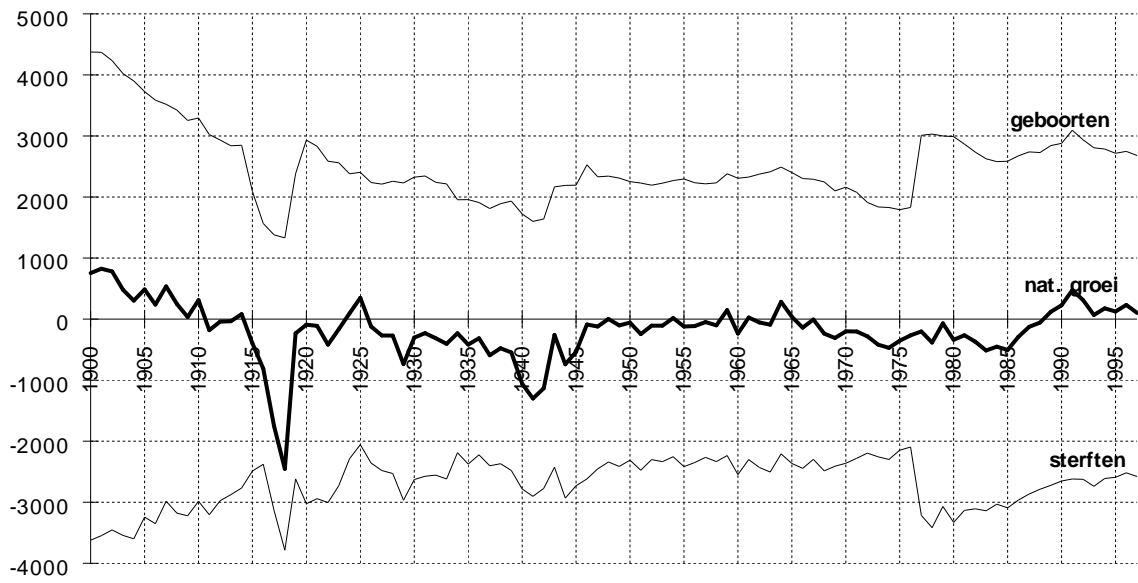

2.2. Geboortenevolutie en vruchtbaarheid

2.2.1. Aantal geboorten naar geslacht. Bruto-geboortecijfer (in promille).

jaar	jongens	meisjes	totaal	bruto-geb.cijfer
1960	1175	1134	2309	14.52
1961	1192	1135	2327	14.75
1962	1212	1164	2376	15.18
1963	1244	1171	2415	15.49
1964	1277	1214	2491	16.06
1965	1261	1142	2403	15.22
1966	1167	1137	2304	14.67
1967	1142	1149	2291	14.71
1968	1148	1101	2249	14.67
1969	1095	1006	2101	13.86
1970	1104	1057	2161	14.52
1971	1089	989	2078	14.02
1972	1011	901	1912	13.08
1973	915	923	1838	12.72
1974	932	898	1830	12.70
1975	958	835	1793	12.58
1976	946	884	1830	13.09
1977	1539	1472	3011	12.23
1978	1553	1479	3032	12.45
1979	1560	1441	3001	12.42
1980	1515	1475	2990	12.46
1981	1502	1366	2868	12.07
1982	1370	1366	2736	11.57
1983	1322	1305	2627	11.16
1984	1339	1241	2580	10.99
1985	1330	1257	2587	11.04
1986	1394	1281	2675	11.44
1987	1404	1335	2739	11.77
1988	1404	1326	2730	11.82
1989	1448	1396	2844	12.32
1990	1517	1362	2879	12.49
1991	1584	1510	3094	13.45
1992	1515	1421	2936	12.78
1993	1451	1356	2807	12.29
1994	1391	1396	2787	12.25
1995	1375	1342	2717	12.00
1996	1432	1316	2748	12.19
1997	1360	1320	2680	11.94

**2.2.2. Aantal geboorten en bruto-geboortecijfer (in promille) :
Belgen, vreemdelingen en totale bevolking**

jaar	aantal			promille		
	Belgen	Vre.	Totaal	Belgen	Vre.	Totaal
1977	2636	375	3011	11,29	29,67	12,23
1978	2567	465	3032	11,13	36,23	12,45
1979	2524	477	3001	11,06	35,49	12,42
1980	2469	521	2990	10,93	37,01	12,46
1981	2377	491	2868	10,61	35,89	12,07
1982	2252	484	2736	10,13	34,03	11,57
1983	2248	379	2627	10,16	26,81	11,16
1984	2222	358	2580	10,10	24,57	10,99
1985	2248	339	2587	10,21	24,11	11,04
1986	2385	290	2675	10,89	19,45	11,44
1987	2408	331	2739	11,06	22,22	11,77
1988	2364	366	2730	10,93	24,74	11,82
1989	2477	367	2844	11,51	23,55	12,32
1990	2484	395	2879	11,62	23,77	12,49
1991	2658	436	3094	12,49	25,14	13,45
1992	2586	350	2936	12,20	19,68	12,78
1993	2472	335	2807	11,73	18,96	12,29
1994	2446	341	2787	11,65	19,57	12,25
1995	2421	296	2717	11,57	17,19	12,00
1996	2453	295	2748	11,77	17,30	12,19
1997	2450	230	2680	11,80	13,65	11,94

**2.2.3. Algemeen vruchtbaarheidscijfer (GFR) (in promille) :
Belgen, vreemdelingen, totale bevolking.**

	Belgen	Vreemdelingen	Totaal
1980	45,76	188,73	52,72
1981	44,38	175,17	50,88
1982	42,3	170,48	48,79
1983	42,31	130,11	46,88
1984	41,88	118,15	46
1985	42,35	107,24	46
1986	45	86,35	47,46
1987	45,67	92,38	48,64
1988	45,11	100,66	48,71
1989	47,53	97,79	50,9
1990	47,97	97,35	51,55
1991	51,65	99,48	55,4
1992	50,4	75,14	52,46
1993	48,44	69,78	50,27
1994	48,35	70,33	50,28
1995	48,30	59,97	49,27
1996	49,36	58,22	50,08
1997	49,71	45,17	49,29

$$\text{GFR} = \frac{\text{totaal aantal geboorten}}{\text{aantal vrouwen in de vruchtbare leeftijd}} \times 1000$$

**2.2.4. Algemeen vruchtbaarheidscijfer (GFR) (in promille) :
Belgen, vreemdelingen, totale bevolking.(lijndiagram)**

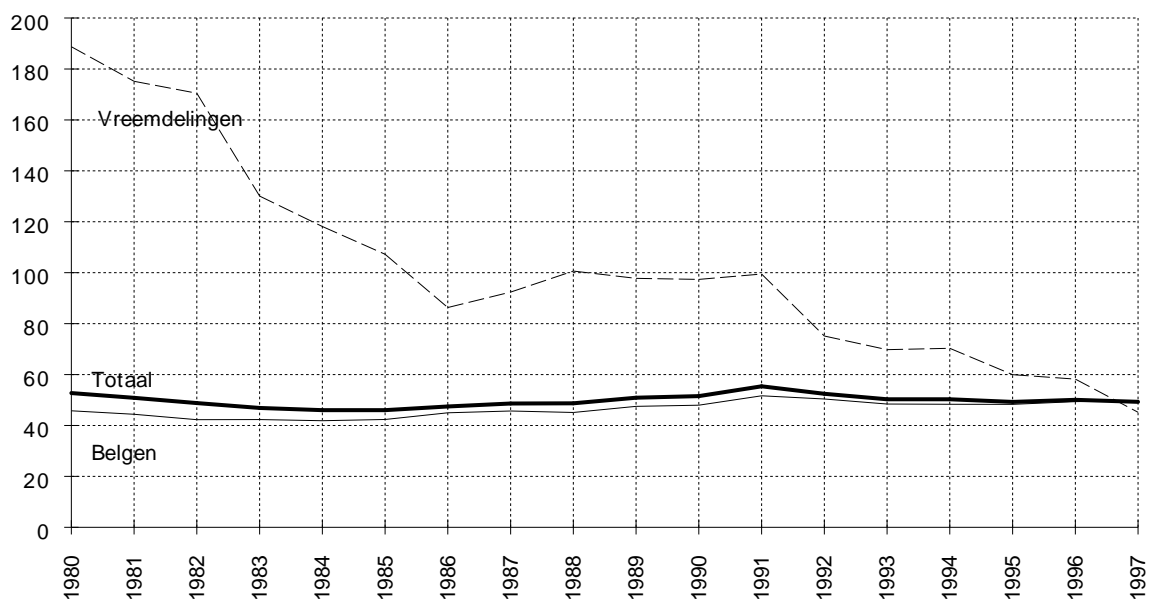

$$\text{GFR} = \frac{\text{totaal aantal geboorten}}{\text{aantal vrouwen in de vruchtbare leeftijd}} \times 1000$$

**2.2.5. Totaal vruchtbaarheidscijfer (TFR) en
bruto- reproductiecijfer van Kuczynski (Kb) 1997.
Belgen en Vreemdelingen.**

	TFR	Kb
Belgen	1617,92	804,94
Vreemdelingen	1322,46	607,95
TOTAAL	1578,92	780,12

Vruchtbaarheidscijfer (TFR) : aantal *geboorten* volgens de leeftijd van de moeder in verhouding tot het gemiddeld aantal vrouwen van die leeftijd (promille), gesommeerd voor alle vruchtbare leeftijdsjaren (15 - 49 jaar)

Bruto-reproductiecijfer van Kuczynski (Kb) : aantal *geboren meisjes* volgens de leeftijd van de moeder in verhouding tot het gemiddeld aantal vrouwen van die leeftijd (promille), gesommeerd voor alle vruchtbare leeftijdsjaren (15 - 49 jaar)

**2.2.6. Aantal geboorten naar leeftijd van de moeder
Belgen en Vreemdelingen. jaar 1997**

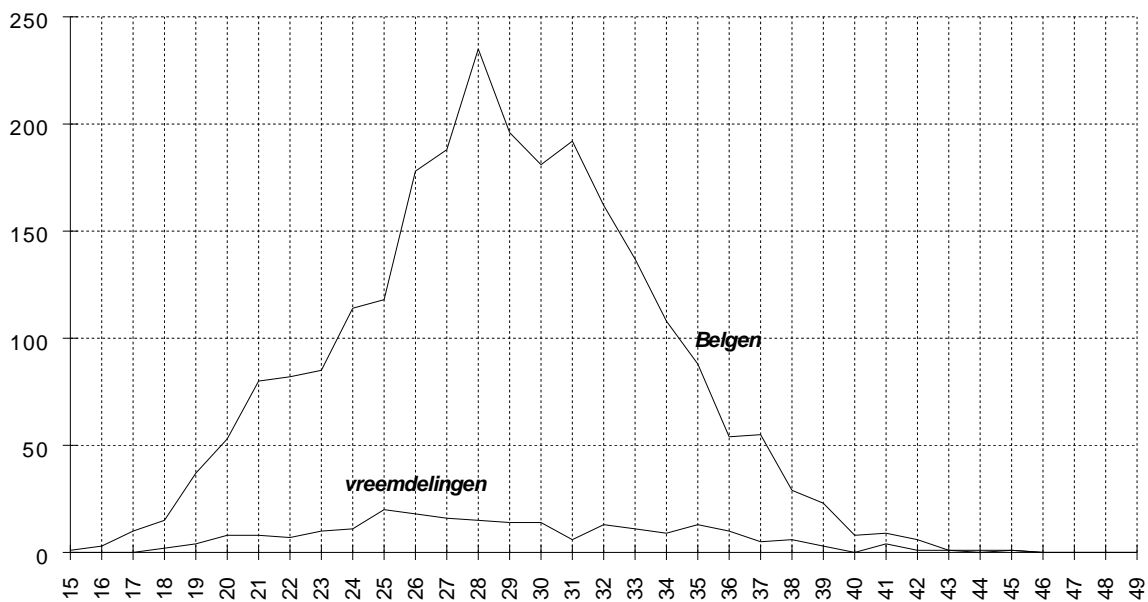

**2.2.7. Leeftijdsspecifiek vruchtbaarheidscijfer (in promille)
Belgen en Vreemdelingen. jaar 1997.**

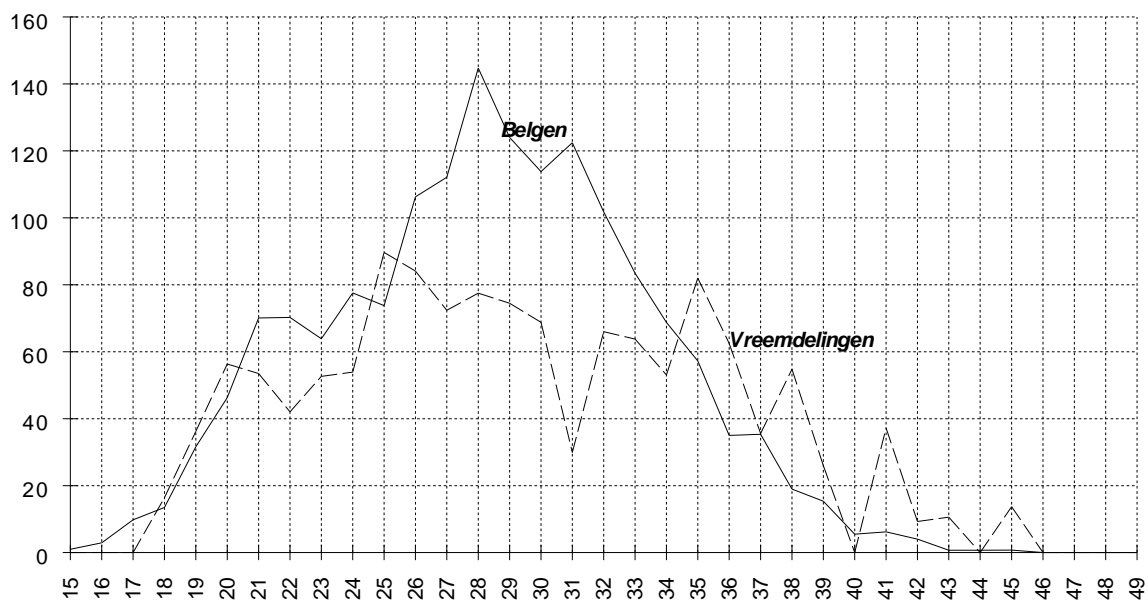

aantal geboorten volgens de leeftijd van de moeder
= ----- X 1000
totaal aantal vrouwen van die leeftijd

2.3. Overlijdens en sterftcijfer

2.3.1. Aantal overlijdens naar geslacht. Bruto-sterftcijfer (in promille).

jaar	mannen	vrouwen	totaal	bruto- st.cijfer
1960	1333	1212	2545	16.00
1961	1168	1133	2301	14.58
1962	1281	1149	2430	15.53
1963	1328	1177	2505	16.06
1964	1148	1058	2206	14.22
1965	1282	1082	2364	14.98
1966	1318	1125	2443	15.56
1967	1209	1088	2297	14.75
1968	1301	1185	2486	16.22
1969	1264	1145	2409	15.89
1970	1181	1179	2360	15.85
1971	1172	1108	2280	15.39
1972	1160	1034	2194	15.00
1973	1204	1052	2256	15.62
1974	1171	1128	2299	15.95
1975	1134	1012	2146	15.05
1976	1074	1021	2095	14.98
1977	1668	1545	3213	13.05
1978	1753	1663	3416	14.03
1979	1572	1497	3069	12.70
1980	1729	1600	3329	13.87
1981	1617	1515	3132	13.18
1982	1638	1468	3106	13.13
1983	1614	1526	3140	13.34
1984	1571	1459	3030	12.91
1985	1553	1538	3091	13.20
1986	1500	1465	2965	12.68
1987	1447	1417	2864	12.31
1988	1425	1361	2786	12.06
1989	1387	1336	2723	11.80
1990	1370	1282	2652	11.51
1991	1321	1298	2619	11.38
1992	1359	1264	2623	11.41
1993	1319	1419	2738	11.99
1994	1313	1297	2610	11.48
1995	1320	1271	2591	11.44
1996	1312	1204	2516	11,16
1997	1256	1321	2577	11,48

$$\text{Bruto-sterftcijfer} = \frac{\text{aantal overlijdens}}{\text{totale bevolking}} \times 1000$$

**2.3.2. Aantal overlijdens en bruto-sterftcijfer (in promille) :
Belgen, Vreemdelingen en totale bevolking.**

jaar	aantal			promille		
	Belgen	Vre.	Totaal	Belgen	Vre.	Totaal
1979	3026	43	3069	13,26	3,20	12,7
1980	3266	63	3329	14,46	4,47	13,87
1981	3064	68	3132	13,68	4,97	13,18
1982	3048	58	3106	13,71	4,08	13,13
1983	3077	63	3140	13,91	4,46	13,34
1984	2978	52	3030	13,53	3,57	12,91
1985	3041	50	3091	13,81	3,56	13,20
1986	2907	58	2965	13,28	3,89	12,68
1987	2807	57	2864	12,89	3,83	12,31
1988	2741	45	2786	12,68	3,04	12,06
1989	2664	59	2723	12,38	3,79	11,80
1990	2603	49	2652	12,17	2,95	11,51
1991	2553	66	2619	12,00	3,81	11,38
1992	2540	83	2623	11,98	4,67	11,41
1993	2682	56	2738	12,73	3,17	11,99
1994	2549	61	2610	12,14	3,50	11,48
1995	2526	65	2591	12,07	3,78	11,44
1996	2459	57	2516	11,80	3,34	11,16
1997	2512	65	2577	12,10	3,86	11,48

**2.3.3. Leeftijdsspecifieke sterftcijfers* (in promille)
per geslacht. Jaar 1997.**

Leeftijdsklasse	mannen	vrouwen
0-4	1,3	2,1
5-9	0,2	0,2
10-14	0,3	0,2
15-19	0,8	0,3
20-24	1,9	0,8
25-29	0,8	0,2
30-34	1,1	0,7
35-39	1,4	0,5
40-44	1,9	2,2
45-49	4,8	2,4
50-54	6,5	3,8
55-59	9	6,4
60-64	14,8	4,7
65-69	24	11,1
70-74	46,1	21,4
75-79	60,5	31,3
80-84	115,3	60,7
85-89	163,5	124,1
90-94	233,8	239,4
95-99	657,9	317,1
100+	1500	636,4

*
$$= \frac{\text{aantal overlijdens in een leeftijdsklasse}}{\text{aantal inwoners van die leeftijdsklasse}} \times 1000$$

2.3.4. Mediane leeftijd(*) bij overlijden, per geslacht

jaar	Mannen	Vrouwen
1981	74,3	79,2
1982	74	79,1
1983	74,2	79,5
1984	74,9	79,6
1985	74,8	79,1
1986	75	80,7
1987	74,9	80,8
1988	74,5	80,4
1989	75,3	81,1
1990	75,2	81,2
1991	75	81,7
1992	74,9	81,7
1993	75	82,6
1994	74,5	81,9
1995	74,8	81,9
1996	74	82,3
1997	75	83

2.3.5. Mediane leeftijd (*) bij overlijden, per geslacht (staafdiagram)

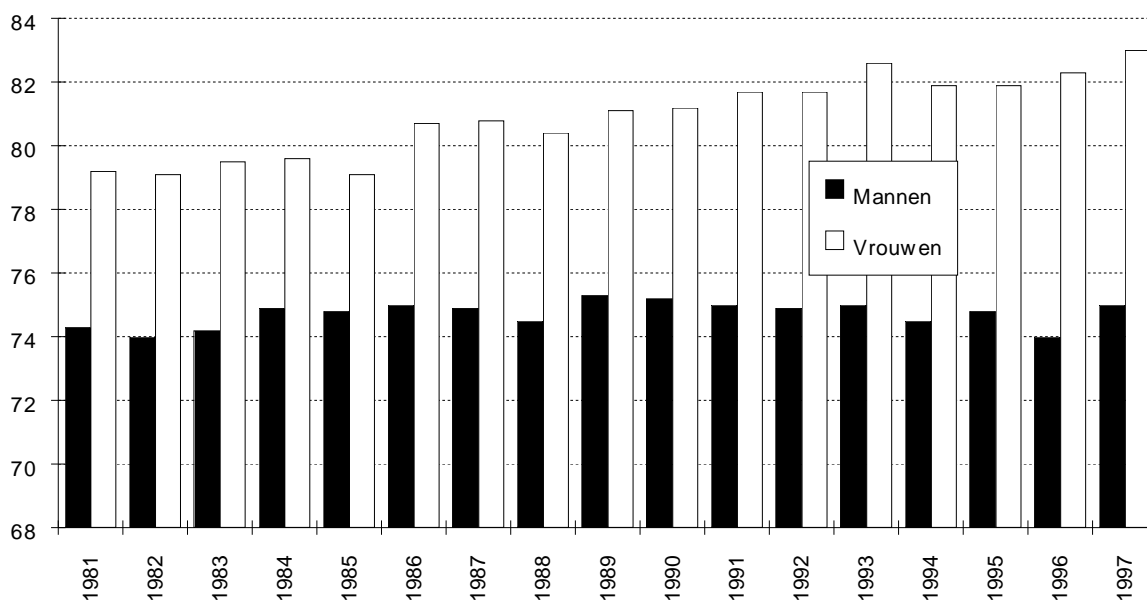

* = schatting van de levensverwachting bij geboorte gedurende een bepaald jaar

**2.3.6. Bruto-geboortecijfer (CBR) en Bruto-sterftecijfer (CDR)
in promille**

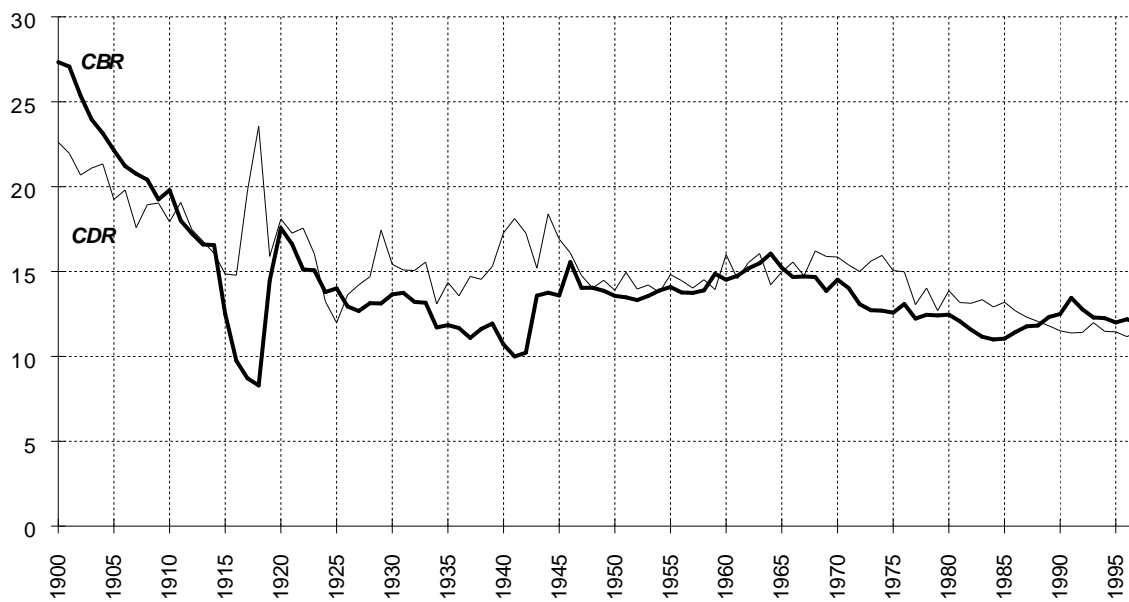

CBR = aantal geboorten t.o.v. de totale bevolking (in promille)
CDR = aantal overlijdens t.o.v. de totale bevolking (in promille)

3. Huwelijken en echtscheidingen

3.1. Aantal huwelijken en echtscheidingen

jaar	huwelijken	echtscheidingen
1955	1267	163
1956	1202	139
1957	1221	162
1958	1197	110
1959	1147	119
1960	1119	136
1961	1153	144
1962	1070	129
1963	1073	138
1964	1153	190
1965	1225	170
1966	1214	165
1967	1188	149
1968	1126	167
1969	1168	187
1970	1088	177
1971	1095	189
1972	1111	216
1973	1091	246
1974	1047	290
1975	1020	357
1976	995	396
1977	1736	499
1978	1603	517
1979	1628	520
1980	1562	547
1981	1537	552
1982	1497	568
1983	1498	590
1984	1470	594
1985	1475	588
1986	1398	552
1987	1402	600
1988	1422	652
1989	1454	628
1990	1607	566
1991	1458	673
1992	1415	671
1993	1274	617
1994	1234	596
1995	1246	899
1996	1215	831
1997	1109	668

3.2. Bruto-huwelijkscijfer (BHC) en bruto-echtscheidingscijfer (BEC) in promille (t.o.v. de totale bevolking)

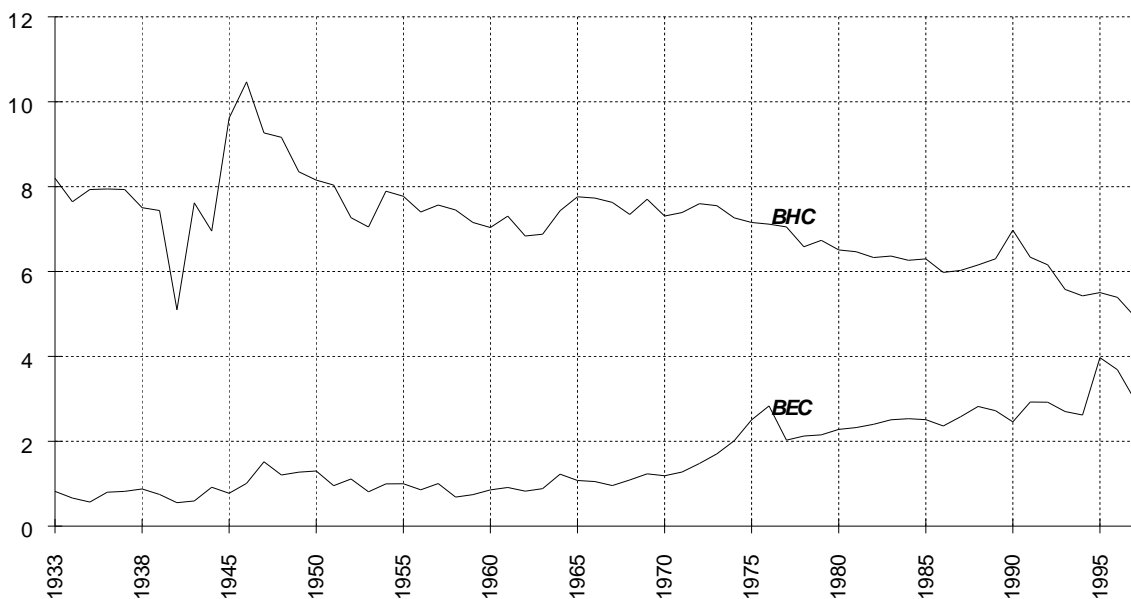

$BHC = (hwl / \text{totale bevolking}) \times 1000$

$BEC = (es / \text{totale bevolking}) \times 1000$

3.3. Verhouding van het aantal echtscheidingen tot het aantal huwelijken (in %)

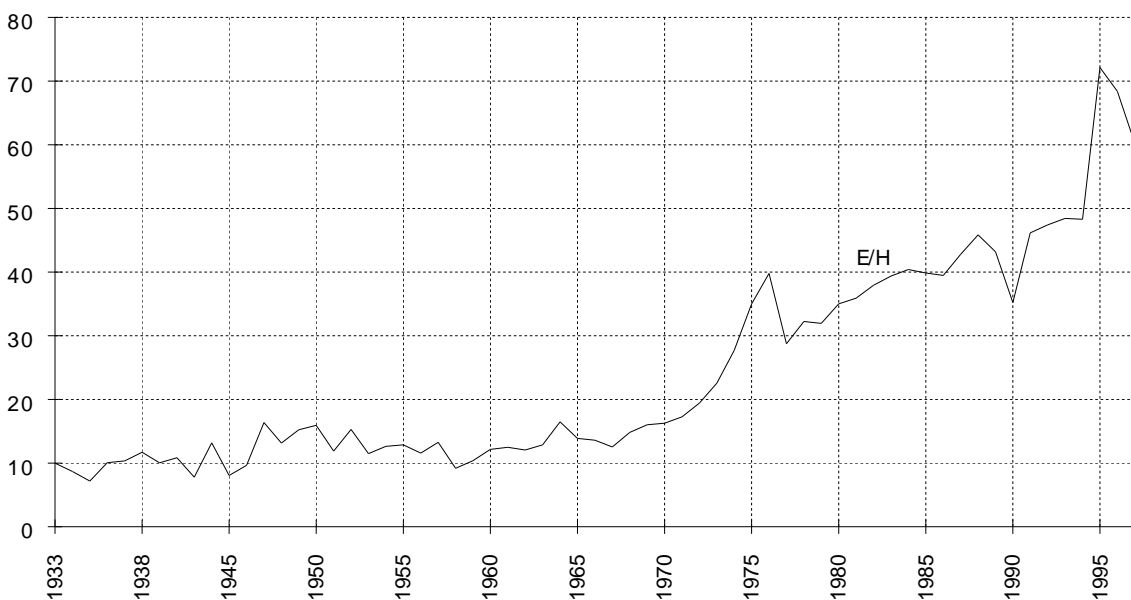

$= (es / huw) \times 100$

3.4. Bevolkingsindeling naar Burgerlijke stand, geslacht en leeftijd

	ongetrouwd			getrouwd			weduwe(naren)			echtgescheiden		
	M	V	TOTAAL	M	V	TOTAAL	M	V	TOTAAL	M	V	TOTAAL
0-4	6344	6145	12489	0	0	0	0	0	0	0	0	0
5-9	6186	5969	12155	0	0	0	0	0	0	0	0	0
10-14	5774	5389	11163	0	0	0	0	0	0	0	0	0
15-19	6101	5842	11943	67	189	256	0	1	1	0	0	0
20-24	6118	5340	11458	816	1731	2547	1	5	6	1	2	3
25-29	5945	4381	10326	3548	4637	8185	2	18	20	34	80	114
30-34	3720	2477	6197	5572	5940	11512	9	38	47	221	340	561
35-39	2349	1605	3954	5793	5972	11765	23	85	108	585	721	1306
40-44	1541	1062	2603	5572	5564	11136	46	147	193	875	959	1834
45-49	956	682	1638	5396	5134	10530	67	227	294	943	1038	1981
50-54	595	448	1043	5125	5080	10205	110	406	516	896	948	1844
55-59	455	394	849	4316	4175	8491	149	547	696	642	665	1307
60-64	403	461	864	4545	4387	8932	255	962	1217	481	591	1072
65-69	385	571	956	4318	3969	8287	377	1634	2011	374	475	849
70-74	329	581	910	3496	2981	6477	530	2393	2923	200	339	539
75-79	195	493	688	2415	1894	4309	574	2684	3258	107	234	341
80-84	88	326	414	979	702	1681	467	2166	2633	44	119	163
85-89	62	243	305	468	269	737	387	1741	2128	25	75	100
90+	21	135	156	115	61	176	180	901	1081	2	28	30
	!Onbekende bladwijzer, BOVEN	!Onbekende bladwijzer, BOVEN	!Onbekende bladwijzer, BOVEN	!Onbekende bladwijzer, BOVEN	!Onbekende bladwijzer, BOVEN	!Onbekende bladwijzer, BOVEN	!Onbekende bladwijzer, BOVEN	!Onbekende bladwijzer, BOVEN	!Onbekende bladwijzer, BOVEN	!Onbekende bladwijzer, BOVEN	!Onbekende bladwijzer, BOVEN	!Onbekende bladwijzer, BOVEN

3.5. Bevolking naar Burgerlijke stand

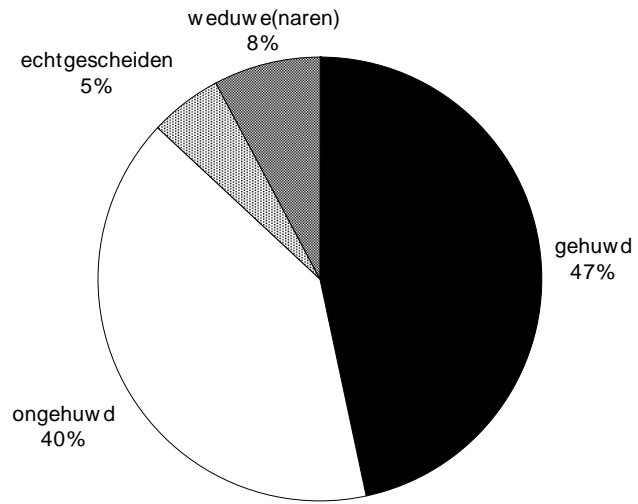

3.6. Bevolking naar Burgerlijke stand en leeftijd

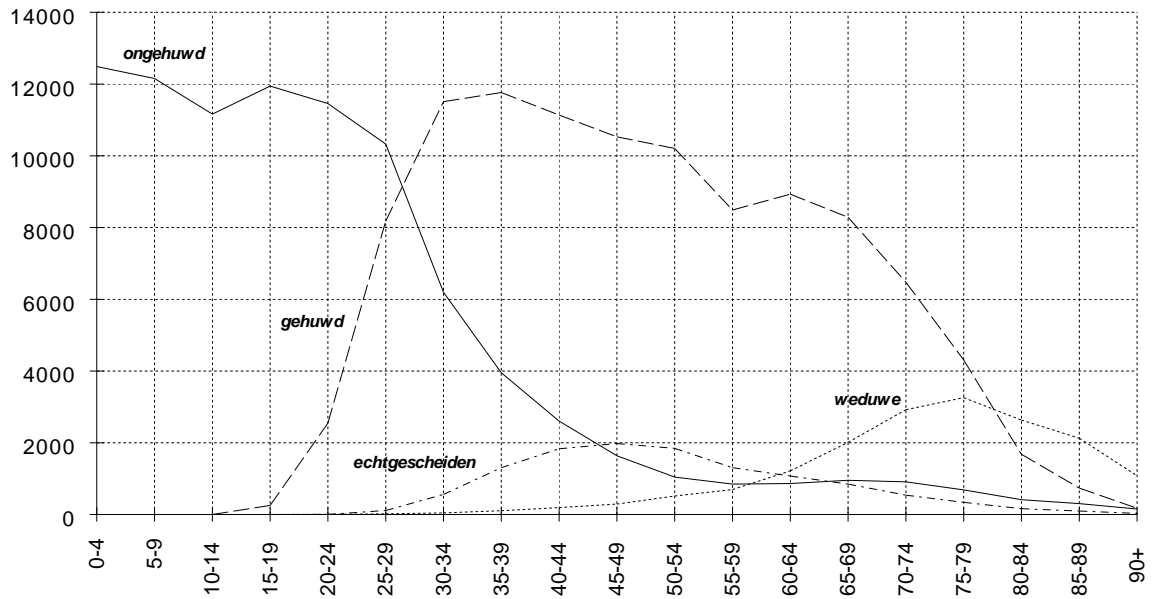

4. Migraties

4.1. Migraties vanuit en naar Gent in 1997. (*)

Immigratie :

	mannen	vrouwen	totaal
- Belgen :	3.918	3.548	7.466
- Vreemdelingen :	873	763	1.636
totale immigratie :	4.791	4.311	9.102

Emigratie :

	mannen	vrouwen	totaal
- Belgen :	4.652	4423	9.075
- Vreemdelingen :	641	543	1.184
totale emigratie :	5.293	4966	10.259

Migratiesaldo : (immigratie - emigratie)

- Belgen :	-734	-875	-1.609
- Vreemdelingen :	232	220	452
totaal :	-502	-655	-1.157

(*) : Voor details over de herkomst en/of bestemming, zie verdere tabellen inzake migraties.

4.2. Immigratie in 1997 volgens herkomst : Belgische arrondissementen en provincies, buitenland en onbekende herkomst ; Belgen/Vreemdelingen, per geslacht.

herkomst	Belgen			Vreemdelingen			Totaal		
	M	V	tot.	M	V	tot.	M	V	tot.
Antwerpen	148	114	262	24	12	36	172	126	298
Mechelen	22	29	51	0	2	2	22	31	53
Turnhout	39	30	69	4	2	6	43	32	75
Antwerpen	209	173	382	28	16	44	237	189	426
Brussel	70	80	150	35	26	61	105	106	211
Halle-Vilvoorde	94	84	178	4	2	6	98	86	184
Leuven	57	68	125	9	6	15	66	74	140
Nijvel	7	2	9	3	2	5	10	4	14
Brabant	228	234	462	51	36	87	279	270	549
Brugge	177	174	351	8	12	20	185	186	371
Diksmuide	13	13	26	0	1	1	13	14	27
Ieper	48	41	89	3	1	4	51	42	93
Kortrijk	137	122	259	17	14	31	154	136	290
Oostende	99	81	180	5	1	6	104	82	186
Roeselare	55	44	99	2	4	6	57	48	105
Tielt	61	58	119	4	1	5	65	59	124
Veurne	33	31	64	0	1	1	33	32	65
West-Vlaanderen	623	564	1187	39	35	74	662	599	1261
Aalst	182	178	360	3	8	11	185	186	371
Dendermonde	225	218	443	16	4	20	241	222	463
Eeklo	205	170	375	10	6	16	215	176	391
Gent	1367	1408	2775	52	42	94	1419	1450	2869
Oudenaarde	147	147	294	4	5	9	151	152	303
Sint-Niklaas	152	147	299	12	10	22	164	157	321
Oost-Vlaanderen	2278	2268	4546	97	75	172	2375	2343	4718
Aat	5	2	7	0	0	0	5	2	7
Bergen	0	2	2	2	0	2	2	2	4
Charleroi	4	2	6	4	2	6	8	4	12
Doornik	4	6	10	1	1	2	5	7	12
Moeskroen	1	4	5	1	3	4	2	7	9
Thuin	3	0	3	3	3	6	6	3	9
Zinnik	1	3	4	0	1	1	1	4	5
Henegouwen	18	19	37	11	10	21	29	29	58

herkomst	Belgen			Vreemdelingen			Totaal		
	M	V	tot.	M	V	tot.	M	V	tot.
Borgworm	1	0	1	0	0	0	1	0	1
Hoei	1	1	2	0	0	0	1	1	2
Luik	5	5	10	5	1	6	10	6	16
Verviers	1	1	2	0	2	2	1	3	4
Luik	8	7	15	5	3	8	13	10	23
Hasselt	18	21	39	3	2	5	21	23	44
Maaseik	19	15	34	0	0	0	19	15	34
Tongeren	18	10	28	3	2	5	21	12	33
Limburg	55	46	101	6	4	10	61	50	111
Aarlen	2	5	7	2	0	2	4	5	9
Bastenaken	0	0	0	0	0	0	0	0	0
Marche-en-Famenne	0	0	0	1	2	3	1	2	3
Neufchâteau	1	0	1	0	0	0	1	0	1
Virton	2	0	2	0	0	0	2	0	2
Luxemburg	5	5	10	3	2	5	8	7	15
Dinant	1	1	2	0	0	0	1	1	2
Namen	2	1	3	1	0	1	3	1	4
Philippeville	0	1	1	0	0	0	0	1	1
Namen	3	3	6	1	0	1	4	3	7
België	3427	3319	6746	241	181	422	3668	3500	7168
buitenland	188	139	327	602	571	1173	790	710	1500
onbekend	303	90	393	30	11	41	333	101	434
totaal	!Onbekende bladwijzer, BOVEN	!Onbekende bladwijzer, BOVEN	!Onbekende bladwijzer, BOVEN	!Onbekende bladwijzer, BOVEN	!Onbekende bladwijzer, BOVEN	!Onbekende bladwijzer, BOVEN	!Onbekende bladwijzer, BOVEN	!Onbekende bladwijzer, BOVEN	!Onbekende bladwijzer, BOVEN

4.3. Emigratie in 1997 volgens bestemming : Belgische arrondissementen en provincies, buitenland en onbekend : Belgen/Vreemdelingen, per geslacht.

bestemming	Belgen			Vreemdelingen			Totaal		
	M	V	tot.	M	V	tot.	M	V	tot.
Antwerpen	119	121	240	18	10	28	137	131	268
Mechelen	27	31	58	2	3	5	29	34	63
Turnhout	33	27	60	7	1	8	40	28	68
Antwerpen	179	179	358	27	14	41	206	193	399
Brussel	97	118	215	47	31	78	144	149	293
Halle-Vilvoorde	80	76	156	7	3	10	87	79	166
Leuven	77	66	143	3	6	9	80	72	152
Nijvel	3	3	6	0	1	1	3	4	7
Brabant	257	263	520	57	41	98	314	304	618
Brugge	147	154	301	8	8	16	155	162	317
Diksmuide	3	7	10	1	0	1	4	7	11
Ieper	20	10	30	2	0	2	22	10	32
Kortrijk	80	87	167	13	10	23	93	97	190
Oostende	93	98	191	6	1	7	99	99	198
Roeselare	22	29	51	2	5	7	24	34	58
Tielt	45	49	94	1	0	1	46	49	95
Veurne	28	18	46	0	0	0	28	18	46
West-Vlaanderen	438	452	890	33	24	57	471	476	947
Aalst	171	140	311	11	5	16	182	145	327
Dendermonde	279	267	546	14	7	21	293	274	567
Eeklo	246	208	454	11	3	14	257	211	468
Gent	2179	2284	4463	51	61	112	2230	2345	4575
Oudenaarde	193	177	370	9	6	15	202	183	385
Sint-Niklaas	122	129	251	13	3	16	135	132	267
Oost-Vlaanderen	3190	3205	6395	109	85	194	3299	3290	6589
Aat	6	3	9	0	0	0	6	3	9
Bergen	8	3	11	0	1	1	8	4	12
Charleroi	0	5	5	2	0	2	2	5	7
Doornik	7	10	17	1	0	1	8	10	18
Moeskroen	3	0	3	1	0	1	4	0	4
Thuin	2	2	4	0	0	0	2	2	4
Zinnik	0	0	0	3	2	5	3	2	5
Henegouwen	26	23	49	7	3	10	33	26	59

bestemming	Belgen			Vreemdelingen			Totaal		
	M	V	tot.	M	V	tot.	M	V	tot.
Borgworm	1	1	2	0	0	0	1	1	2
Hoei	1	3	4	0	0	0	1	3	4
Luik	1	5	6	6	1	7	7	6	13
Verviers	1	1	2	0	0	0	1	1	2
Luik	4	10	14	6	1	7	10	11	21
Hasselt	16	17	33	1	6	7	17	23	40
Maaseik	6	5	11	0	0	0	6	5	11
Tongeren	3	6	9	0	0	0	3	6	9
Limburg	25	28	53	1	6	7	26	34	60
Aarlen	2	0	2	0	0	0	2	0	2
Bastenaken	0	0	0	0	0	0	0	0	0
Marche-en-Famenne	2	2	4	0	0	0	2	2	4
Neufchâteau	0	0	0	0	0	0	0	0	0
Virton	2	1	3	0	0	0	2	1	3
Luxemburg	6	3	9	0	0	0	6	3	9
Dinant	0	3	3	0	0	0	0	3	3
Namen	1	2	3	2	1	3	3	3	6
Philippeville	1	2	3	0	0	0	1	2	3
Namen	2	7	9	2	1	3	4	8	12
België	4127	4170	8297	242	175	417	4369	4345	8714
buitenland	192	151	343	115	117	232	307	268	575
onbekend	333	102	435	284	251	535	617	353	970
totaal	!Onbekende bladwijzer, BOVEN	!Onbekende bladwijzer, BOVEN	!Onbekende bladwijzer, BOVEN	!Onbekende bladwijzer, BOVEN	!Onbekende bladwijzer, BOVEN	!Onbekende bladwijzer, BOVEN	!Onbekende bladwijzer, BOVEN	!Onbekende bladwijzer, BOVEN	!Onbekende bladwijzer, BOVEN

4.4. Migratiesaldi per herkomst / bestemming : Belgische arrondissementen en provincies, buitenland, en onbekend ; Belgen / Vreemdelingen per geslacht

	Belgen			Vreemdelingen			Totaal		
	M	V	tot.	M	V	tot.	M	V	tot.
Antwerpen	29	-7	22	6	2	8	35	-5	30
Mechelen	-5	-2	-7	-2	-1	-3	-7	-3	-10
Turnhout	6	3	9	-3	1	-2	3	4	7
Antwerpen	30	-6	24	1	2	3	31	-4	27
Brussel	-27	-38	-65	-12	-5	-17	-39	-43	-82
Halle-Vilvoorde	14	8	22	-3	-1	-4	11	7	18
Leuven	-20	2	-18	6	0	6	-14	2	-12
Nijvel	4	-1	3	3	1	4	7	0	7
Brabant	-29	-29	-58	-6	-5	-11	-35	-34	-69
Brugge	30	20	50	0	4	4	30	24	54
Diksmuide	10	6	16	-1	1	0	9	7	16
Ieper	28	31	59	1	1	2	29	32	61
Kortrijk	57	35	92	4	4	8	61	39	100
Oostende	6	-17	-11	-1	0	-1	5	-17	-12
Roeselare	33	15	48	0	-1	-1	33	14	47
Tielt	16	9	25	3	1	4	19	10	29
Veurne	5	13	18	0	1	1	5	14	19
West-Vlaanderen	185	112	297	6	11	17	191	123	314
Aalst	11	38	49	-8	3	-5	3	41	44
Dendermonde	-54	-49	-103	2	-3	-1	-52	-52	-104
Eeklo	-41	-38	-79	-1	3	2	-42	-35	-77
Gent	-812	-876	-1688	1	-19	-18	-811	-895	-1706
Oudenaarde	-46	-30	-76	-5	-1	-6	-51	-31	-82
Sint-Niklaas	30	18	48	-1	7	6	29	25	54
Oost-Vlaanderen	-912	-937	-1849	-12	-10	-22	-924	-947	-1871
Aat	-1	-1	-2	0	0	0	-1	-1	-2
Bergen	-8	-1	-9	2	-1	1	-6	-2	-8
Charleroi	4	-3	1	2	2	4	6	-1	5
Doornik	-3	-4	-7	0	1	1	-3	-3	-6
Moeskroen	-2	4	2	0	3	3	-2	7	5
Thuin	1	-2	-1	3	3	6	4	1	5
Zinnik	1	3	4	-3	-1	-4	-2	2	0
Henegouwen	-8	-4	-12	4	7	11	-4	3	-1

Borgworm	0	-1	-1	0	0	0	0	-1	-1
Hoei	0	-2	-2	0	0	0	0	-2	-2
Luik	4	0	4	-1	0	-1	3	0	3
Verviers	0	0	0	0	2	2	0	2	2
Luik	4	-3	1	-1	2	1	3	-1	2
Hasselt	2	4	6	2	-4	-2	4	0	4
Maaseik	13	10	23	0	0	0	13	10	23
Tongeren	15	4	19	3	2	5	18	6	24
Limburg	30	18	48	5	-2	3	35	16	51
Aarlen	0	5	5	2	0	2	2	5	7
Bastenaken	0	0	0	0	0	0	0	0	0
Marche-en-Famenne	-2	-2	-4	1	2	3	-1	0	-1
Neufchâteau	1	0	1	0	0	0	1	0	1
Virton	0	-1	-1	0	0	0	0	-1	-1
Luxemburg	-1	2	1	3	2	5	2	4	6
Dinant	1	-2	-1	0	0	0	1	-2	-1
Namen	1	-1	0	-1	-1	-2	0	-2	-2
Philippeville	-1	-1	-2	0	0	0	-1	-1	-2
Namen	1	-4	-3	-1	-1	-2	0	-5	-5
België	-700	-851	-1551	-1	6	5	-701	-845	-1546
buitenland	-4	-12	-16	487	454	941	483	442	925
onbekend	-30	-12	-42	-254	-240	-494	-284	-252	-536
totaal	-734	-875	-1609	232	220	452	-502	-655	-1157

4.5. Evolutie immigratie, emigratie en migratiesaldo (naar geslacht)

jaar	immigratie			emigratie			migratiesaldo		
	M	V	tot.	M	V	tot.	M	V	tot.
1960	3377	3625	7002	3756	4219	7975	-379	-594	-973
1961	3541	3784	7325	4013	4583	8596	-472	-799	-1271
1962	3210	3295	6505	3745	4018	7763	-535	-723	-1258
1963	3520	3554	7074	3668	3864	7532	-148	-310	-458
1964	3582	3371	6953	3969	4068	8037	-387	-697	-1084
1965	3748	3508	7256	4082	4255	8337	-334	-747	-1081
1966	4381	3676	8057	4480	4224	8704	-99	-548	-647
1967	3844	3564	7408	4431	4302	8733	-587	-738	-1325
1968	3447	3534	6981	3648	4512	9160	-201	-978	-2179
1969	3673	3619	7292	4306	4365	8671	-633	-746	-1379
1970	3703	3583	7286	4668	4768	9436	-965	-1185	-2150
1971	4157	4145	8302	4352	4442	8794	-195	-297	-492
1972	3659	3582	7241	4391	4507	8898	-732	-925	-1657
1973	3826	3793	7619	4438	4522	8960	-612	-729	-1341
1974	4851	4307	9158	4479	4548	9027	372	-241	131
1975	4302	4003	8305	4814	4717	9531	-512	-714	-1226
1976	3477	3404	6881	4681	4674	9355	-1204	-1270	-2474
1977	3581	3491	7072	4732	4624	9356	-1151	-1133	-2284
1978	3559	3593	7152	4719	4697	9416	-1160	-1104	-2264
1979	3626	3592	7218	4500	4478	8978	-874	-886	-1760
1980	3862	3796	7658	4477	4578	9055	-615	-782	-1397
1981	3677	3588	7265	4369	4397	8766	-692	-809	-1501
1982	3612	3676	7288	3976	4089	8065	-364	-413	-777
1983	3695	3562	7257	3920	3963	7883	-225	-401	-626
1984	3776	3644	7420	3875	3843	7718	-99	-199	-298
1985	4125	3746	7871	3973	3796	7769	152	-50	102
1986	4283	3776	8059	4126	4038	8164	157	-262	-105
1987	3767	3693	7460	4458	4113	8571	-691	-420	-1111
1988	3679	3444	7123	4385	4258	8643	-706	-814	-1520
1989	3823	3515	7338	3908	3833	7741	-85	-318	-403
1990	3944	3669	7613	3959	3997	7956	-15	-328	-343
1991	4178	3781	7959	4471	4304	8775	-293	-523	-816
1992	4221	3838	8059	4465	4220	8685	-244	-382	-626
1993	4413	3906	8319	5049	4751	9800	-636	-845	-1481
1994	4609	4130	8739	5118	4738	9856	-509	-608	-1117
1995	4608	4186	8794	5026	4675	9701	-418	-489	-907
1996	4414	4054	8468	5121	4725	9846	-707	-671	-1378
1997	4791	4311	9102	5293	4966	10259	-502	-655	-1157

4.6. Totale immigratie en totale emigratie (lijndiagrammen)

4.6.1. Immigraties en emigraties - evolutie

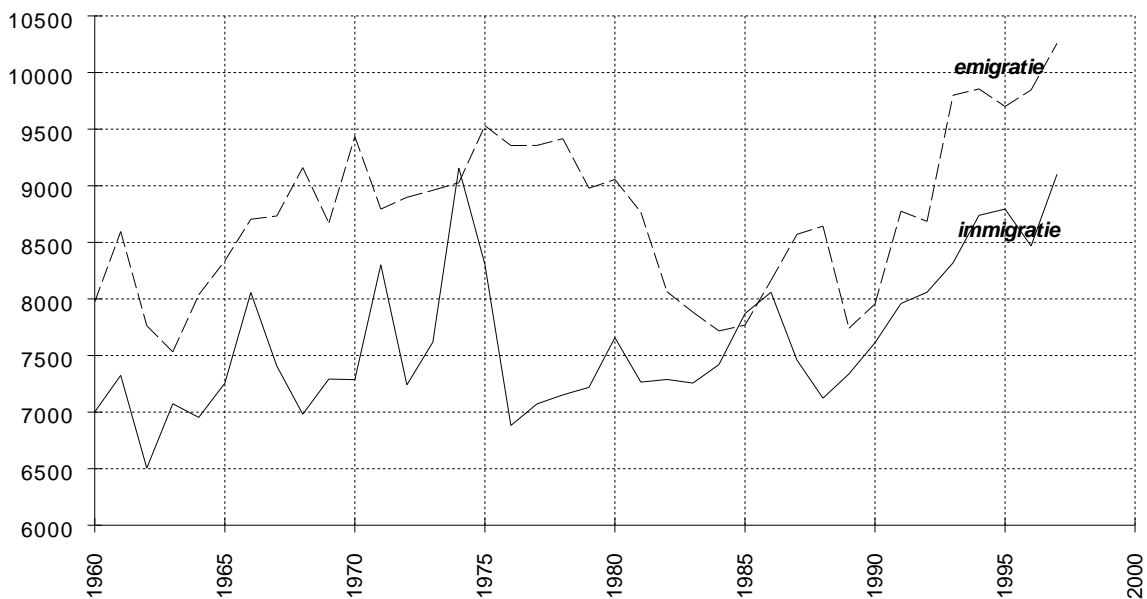

4.6.2. Migratiesaldi naar nationaliteit - evolutie

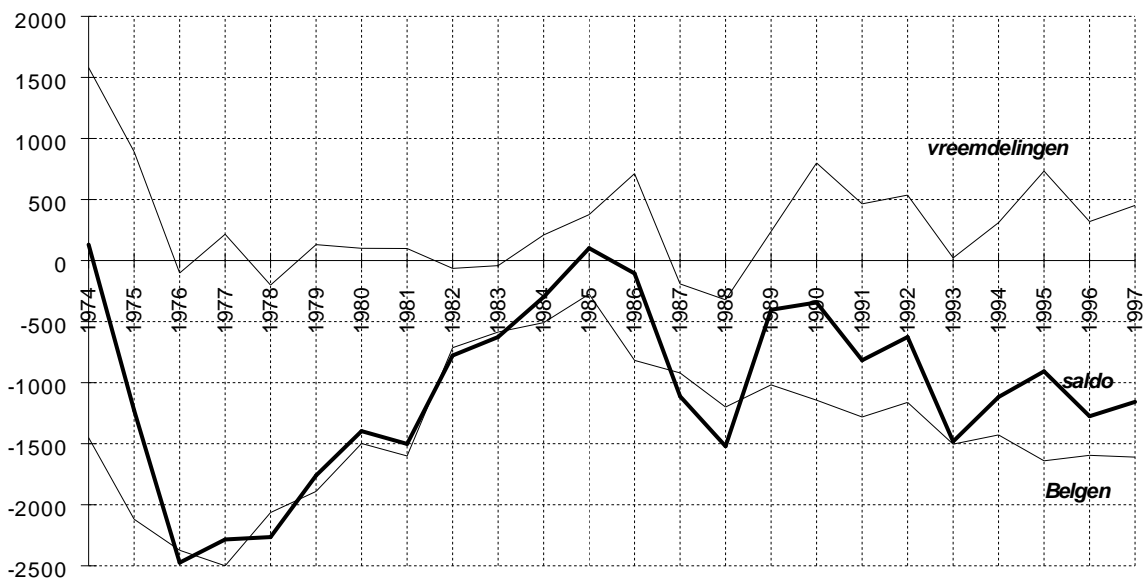

4.7. Immigratie, emigratie, en migratiesaldo vanuit en naar het buitenland, naar geslacht.

jaar	immigratie			emigratie			migratiesaldo		
	M	V	tot.	M	V	tot.	M	V	tot.
1960	268	302	570	204	239	443	64	63	127
1961	202	199	401	343	361	704	-141	-162	-303
1962	284	267	551	305	382	687	-21	-115	-136
1963	362	267	629	247	221	468	115	46	161
1964	482	241	723	344	252	596	138	-11	127
1965	713	384	1097	304	216	520	409	168	577
1966	1218	476	1694	625	252	877	593	224	817
1967	778	544	1322	554	344	898	224	200	424
1968	468	451	919	644	397	1041	-176	54	-122
1969	420	371	791	414	260	674	6	111	117
1970	573	406	979	204	192	396	369	214	583
1971	620	483	1103	248	230	478	372	253	625
1972	564	430	994	332	282	614	232	148	380
1973	522	406	928	314	237	551	208	169	377
1974	1213	836	2049	199	190	389	1014	646	1660
1975	822	780	1602	267	239	506	555	541	1096
1976	454	443	897	183	188	371	271	255	526
1977	631	493	1124	336	268	604	295	225	520
1978	547	421	968	318	285	603	229	136	365
1979	679	525	1204	305	256	561	374	269	643
1980	668	548	1216	350	294	644	318	254	572
1981	600	497	1097	405	305	710	195	192	387
1982	460	395	855	374	307	681	86	88	174
1983	467	367	834	271	279	550	196	88	284
1984	716	465	1181	268	239	507	448	226	674
1985	937	500	1437	228	239	467	709	261	970
1986	1107	637	1744	280	260	540	827	377	1204
1987	669	545	1214	294	260	554	375	285	660
1988	652	420	1072	251	227	478	401	193	594
1989	762	568	1330	242	227	469	520	341	861
1990	813	620	1433	271	229	500	542	391	933
1991	871	659	1530	268	244	512	603	415	1018
1992	972	689	1661	262	238	500	710	451	1161
1993	752	556	1308	313	277	590	439	279	718
1994	970	703	1673	289	239	528	681	464	1145
1995	855	814	1669	278	244	522	577	570	1147
1996	690	713	1403	279	232	511	411	481	892
1997	790	710	1500	307	268	575	483	442	925

4.8. Immigraties vanuit de Belgische provincies (per jaar)

	Antw.	Brab.	Hen.	Limb.	Luik	Lux.	Namen	O.VI.	W.VI.	Tot.
1960	320	508	91	94	54	20	19	4542	784	6432
1961	416	592	104	110	57	8	24	4755	858	6924
1962	377	510	94	97	53	13	18	4068	724	5954
1963	330	502	99	113	50	12	27	4534	777	6444
1964	364	577	113	69	47	1	10	4355	694	6230
1965	355	560	85	83	23	3	18	4423	609	6159
1966	320	517	75	80	56	5	22	4615	673	6363
1967	355	512	89	96	44	6	9	4335	640	6086
1968	365	465	91	83	38	10	4	4269	737	6062
1969	353	493	69	110	38	4	13	4797	624	6501
1970	364	475	79	128	33	18	9	4513	686	6305
1971	439	471	95	217	30	13	13	5145	782	7205
1972	302	339	53	69	24	14	34	4673	739	6247
1973	352	446	62	103	20	29	42	4766	871	6691
1974	344	485	83	50	29	90	6	5122	900	7109
1975	346	396	55	71	12	67	14	4879	863	6703
1976	312	365	59	59	19	36	9	4337	788	5984
1977	423	532	69	105	24	25	11	3750	1009	5948
1978	485	469	58	81	16	6	18	4049	1002	6184
1979	439	527	63	80	27	8	17	3882	971	6014
1980	392	501	39	119	27	9	10	4328	1017	6442
1981	412	460	45	114	16	4	7	4243	867	6168
1982	443	522	54	80	8	10	14	4309	993	6433
1983	371	558	40	78	23	4	10	4362	977	6423
1984	388	473	55	102	21	16	12	4160	1012	6239
1985	389	407	57	82	22	12	7	4517	941	6434
1986	377	453	63	97	26	10	13	4299	977	6315
1987	400	489	55	97	21	16	9	4235	924	6246
1988	309	410	40	80	36	5	11	4291	869	6051
1989	367	489	58	83	28	8	12	3889	955	5889
1990	431	495	42	105	23	7	16	3922	992	6033
1991	379	526	37	99	17	3	19	4106	1027	6213
1992	387	542	48	111	10	12	14	4275	999	6398
1993	435	525	55	85	17	14	23	4320	1194	6668
1994	398	511	45	94	12	22	14	4511	1058	6665
1995	439	555	50	125	21	14	17	4466	1090	6777
1996	453	508	46	116	19	6	19	4350	1203	6720
1997	426	549	58	111	23	15	7	4718	1261	7168

4.9. Emigraties naar de Belgische provincies (per jaar)

	Antw.	Brab.	Hen.	Limb.	Luik	Lux.	Namen	O.VI.	W.VI.	Tot.
1960	426	896	70	122	42	21	24	5251	647	7499
1961	492	763	121	87	53	15	43	5326	607	7507
1962	466	647	80	65	59	21	31	5089	618	7076
1963	431	629	69	117	48	3	18	5144	605	7064
1964	417	603	63	90	47	14	21	5490	696	7441
1965	457	569	77	87	33	3	21	5874	696	7817
1966	434	614	68	103	42	13	22	5930	601	7827
1967	526	614	86	63	33	17	20	5857	619	7835
1968	367	686	70	64	54	14	45	6259	560	8119
1969	473	545	88	64	49	6	8	6162	602	7997
1970	394	641	60	104	52	21	19	6904	581	8776
1971	353	502	58	74	35	1	24	6633	463	8143
1972	421	495	59	60	21	5	23	6571	629	8284
1973	375	458	59	47	25	5	10	6941	489	8409
1974	373	467	75	100	27	6	12	6681	683	8424
1975	465	477	50	76	39	8	51	6943	703	8812
1976	483	572	50	113	17	10	27	6612	713	8597
1977	573	817	81	103	49	4	17	5952	919	8515
1978	516	738	62	113	34	15	19	5948	831	8276
1979	517	687	71	112	41	16	21	5683	813	7961
1980	489	596	61	95	28	6	16	5826	877	7994
1981	457	629	69	83	32	17	6	5714	773	7780
1982	425	546	47	89	26	14	17	4973	755	6892
1983	386	527	54	69	20	20	16	4823	864	6779
1984	376	530	83	59	39	9	18	4679	756	6549
1985	404	540	52	97	39	13	13	4574	801	6533
1986	453	569	63	74	19	13	20	5143	762	7116
1987	389	597	50	75	29	12	21	4947	792	6912
1988	405	514	57	76	30	10	25	5032	840	6989
1989	358	452	61	74	14	11	9	5050	805	6834
1990	380	432	50	60	18	8	22	5406	786	7162
1991	414	470	48	96	19	6	14	5365	820	7252
1992	439	479	51	83	29	10	17	5568	904	7580
1993	424	532	55	103	16	12	18	6015	889	8064
1994	421	536	43	106	21	16	17	6101	939	8200
1995	397	558	59	78	16	14	12	6251	868	8253
1996	411	535	57	88	20	13	20	6297	916	8357
1997	399	618	59	60	21	9	12	6589	947	8714

4.10. Migraties in 1997 naar en vanuit de gemeenten van het arrondissement Gent

gemeente	immigratie	emigratie	migratie-saldo
Aalter	73	143	-70
De Pinte	158	222	-64
Deinze	147	262	-115
Destelbergen	366	483	-117
Evergem	444	797	-353
Gavere	85	156	-71
Knesselare	25	36	-11
Lochristi	248	414	-166
Lovendegem	137	231	-94
Melle	150	241	-91
Merelbeke	359	587	-228
Moerbeke (Waas)	14	22	-8
Nazareth	89	181	-92
Nevele	109	156	-47
Oosterzele	111	132	-21
Sint-Martens-Latem	124	244	-120
Waarschoot	53	51	2
Wachtebeke	68	73	-5
Zomergem	57	101	-44
Zulte	52	43	9

arrondissement Gent	!Onbekende bladwijzer, BOVEN	!Onbekende bladwijzer, BOVEN	!Onbekende bladwijzer, BOVEN
----------------------------	------------------------------------	------------------------------------	------------------------------------

4.11. Migraties in 1997 vanuit en naar Belgische provincies

a) immigratie :

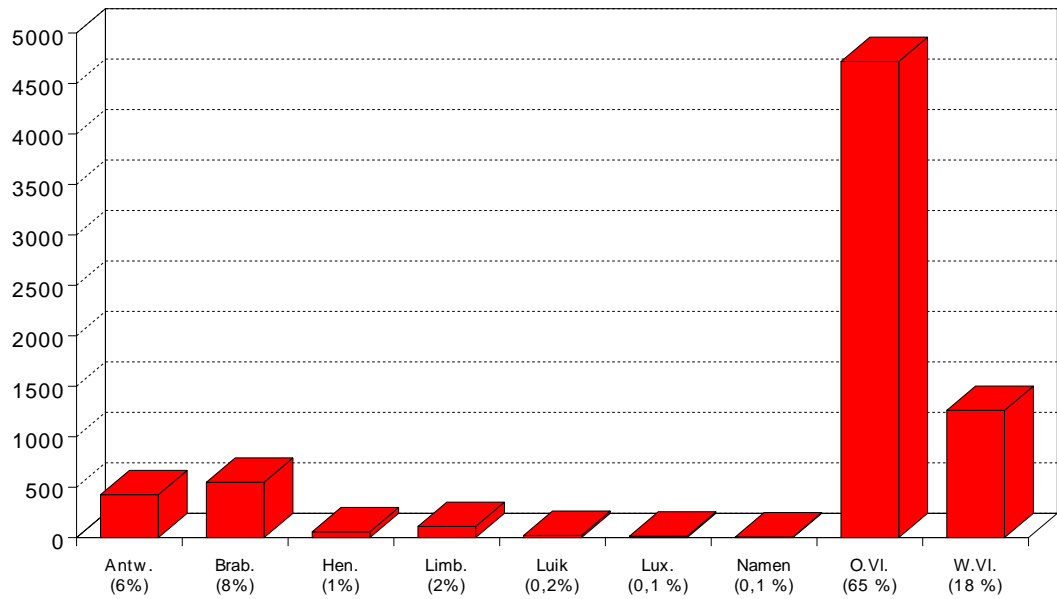

b) emigratie :

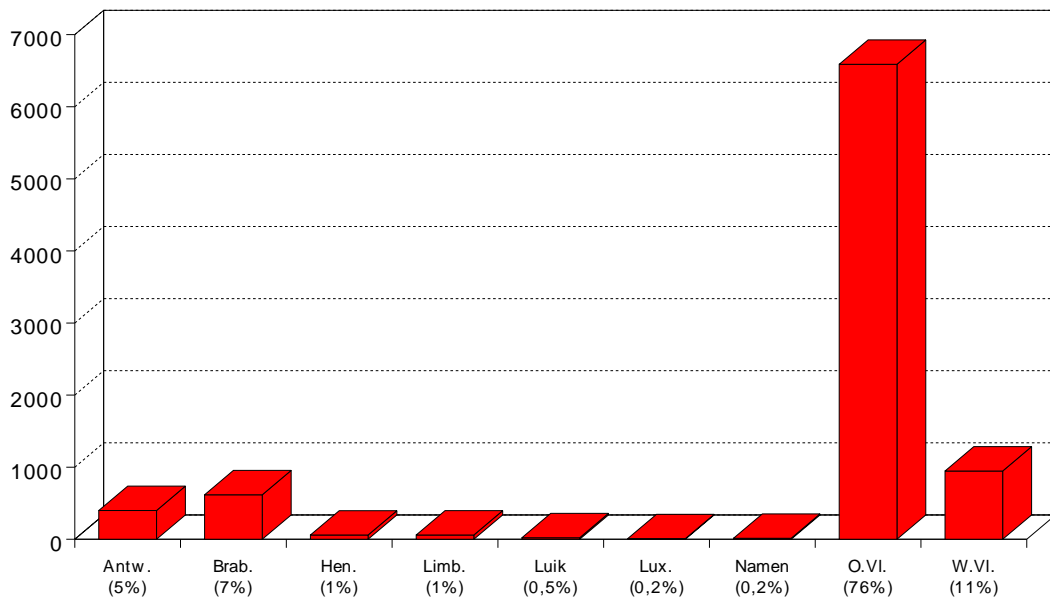

4.12. Migraties in 1997 vanuit en naar de Oostvlaamse arrondissementen

a) immigratie :

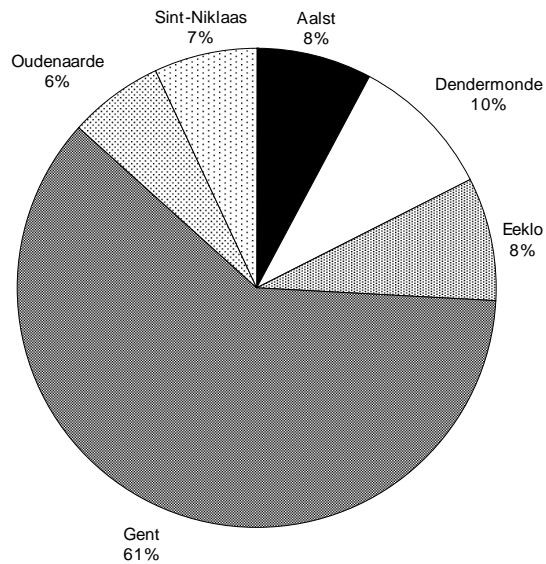

b) emigratie :

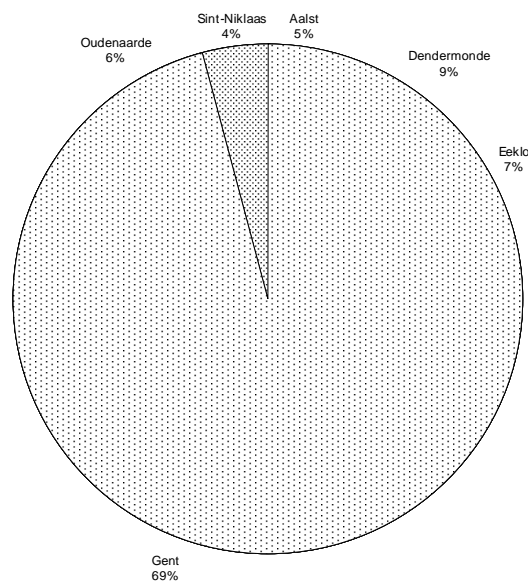

4.13. Immigratie, emigratie en migratiesaldo vanuit en naar arrondissement Gent, naar geslacht

jaar	immigratie			emigratie			migratiesaldo		
	M	V	tot.	M	V	tot.	M	V	tot.
1960	1728	1818	3546	2195	2442	4637	-467	-624	-1091
1961	1800	1979	3779	2197	2432	4629	-397	-453	-850
1962	1568	1647	3215	2132	2254	4386	-564	-607	-1171
1963	1799	1906	3705	2168	2301	4469	-369	-395	-764
1964	1692	1811	3503	2332	2444	4776	-640	-633	-1273
1965	1718	1882	3600	2461	2608	5069	-743	-726	-1469
1966	1788	1918	3706	2490	2671	5161	-702	-753	-1455
1967	1677	1775	3452	2475	2577	5052	-798	-802	-1600
1968	1635	1750	3385	2609	2735	5344	-974	-985	-1959
1969	1893	2014	3907	2474	2723	5197	-581	-709	-1290
1970	1641	1861	3502	2873	3027	5900	-1232	-1166	-2398
1971	2006	2095	4101	2790	2987	5777	-784	-892	-1676
1972	1822	1894	3716	2801	2921	5722	-979	-1027	-2006
1973	1821	1909	3730	2980	3116	6096	-1159	-1207	-2366
1974	1920	1928	3848	2767	2866	5633	-847	-938	-1785
1975	1871	1830	3701	2892	2914	5806	-1021	-1084	-2105
1976	1632	1649	3281	2759	2866	5625	-1127	-1217	-2344
1977	1081	1218	2299	2118	2200	4318	-1037	-982	-2019
1978	1268	1358	2626	2130	2201	4331	-862	-843	-1705
1979	1204	1251	2455	2068	2157	4225	-864	-906	-1770
1980	1374	1505	2879	2109	2250	4359	-735	-745	-1480
1981	1365	1440	2805	2013	2198	4211	-648	-758	-1406
1982	1363	1460	2823	1721	1916	3637	-358	-456	-814
1983	1453	1477	2930	1669	1793	3462	-216	-316	-532
1984	1296	1467	2763	1586	1740	3326	-290	-273	-563
1985	1456	1527	2983	1636	1722	3358	-180	-195	-375
1986	1413	1436	2849	1799	1891	3690	-386	-455	-841
1987	1337	1388	2725	1739	1882	3621	-402	-494	-896
1988	1446	1419	2865	1709	1928	3637	-263	-509	-772
1989	1178	1223	2401	1731	1901	3632	-553	-678	-1231
1990	1195	1264	2459	1858	2041	3899	-663	-777	-1440
1991	1257	1278	2535	1844	2002	3846	-587	-724	-1311
1992	1320	1366	2686	1901	2040	3941	-581	-674	-1255
1993	1310	1351	2661	2017	2197	4214	-707	-846	-1553
1994	1393	1449	2842	2050	2424	4274	-657	-775	-1432
1995	1353	1346	2699	2151	2278	4429	-798	-932	-1730
1996	1376	1401	2777	2158	2263	4421	-782	-862	-1644
1997	1419	1450	2869	2230	2345	4575	-811	-895	-1706

5. Nationaliteitswijziging

5.1. Verlies en verkrijging van de Belgische nationaliteit door inwoners van Gent.

jaar	verlies			verkrijging		
	M	V	tot.	M	V	tot.
1970	0	0	0	25	37	62
1971	0	8	8	24	19	43
1972	4	21	25	4	24	28
1973	0	5	5	3	20	23
1974	0	0	0	1	7	8
1975	0	0	0	0	9	9
1976	0	0	0	2	8	10
1977	0	0	0	3	12	15
1978	0	0	0	29	23	52
1979	1	7	8	33	131	164
1980	4	7	11	46	144	190
1981	2	9	11	80	249	329
1982	5	7	12	59	135	194
1983	3	7	10	51	147	198
1984	3	5	8	24	68	92
1985	1	1	2	588	508	1096
1986	0	1	1	59	33	92
1987	1	0	1	66	35	101
1988	2	0	2	54	47	101
1989	1	0	1	71	57	128
1990	3	0	3	84	59	143
1991	5	0	5	79	74	153
1992	4	0	4	236	248	484
1993	1	1	2	250	218	468
1994	0	0	0	571	429	1000
1995	1	0	1	527	421	948
1996	0	0	0	427	393	820
1997	0	0	0	538	451	989

5.2. Verkrijging van de Belgische nationaliteit door de inwoners van Gent

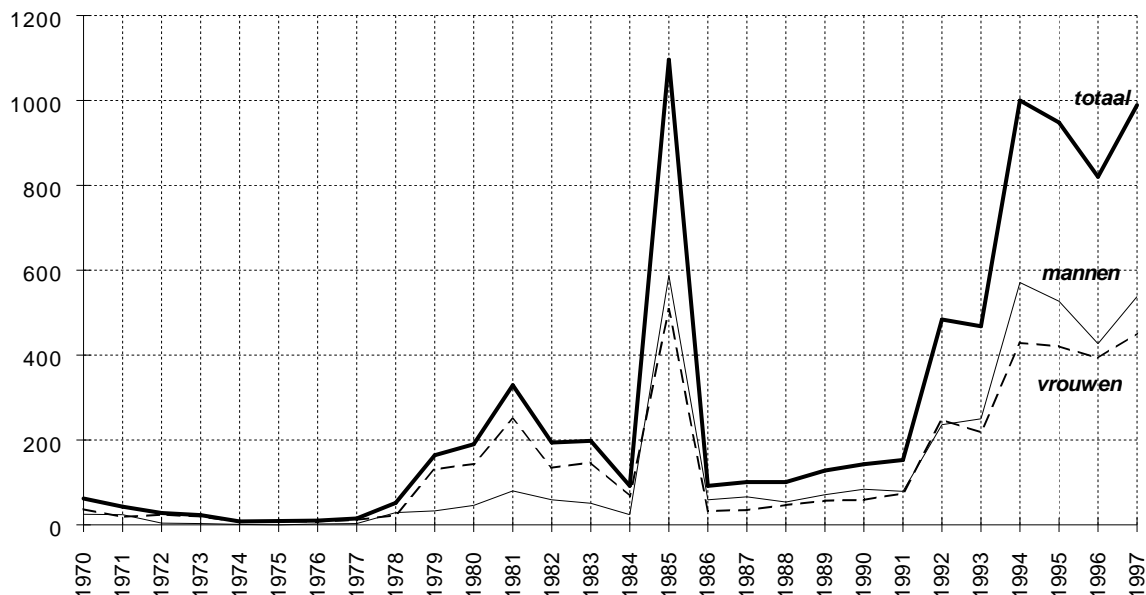

5.3. Specificatie van de verkrijging van de Belgische Nationaliteit - 1997

Rechtsgrond	aantal
Art. 8, §1,1° : Geboorte in België uit een Belgische ouder	11
Art. 8, §1,2° : Geboren in buitenland uit Belgische ouder	3
Art. 11bis,§ 1 : Geboren in België, van wie de ouder of adoptanten die gedurende 10 voorafgaande jaren hun hoofdverblijfplaats in België hebben gehad, een verklaring afleggen tot toekenning van de Belgische nationaliteit vóór het kind 12 jaar wordt.	127
Art. 12bis,§1 : Geboren in België, die er sedert zijn geboorte zijn hoofdverblijf heeft, die tussen 18 jaar en 30 jaar oud is, en die een verklaring aflegt om de Belgische nationaliteit te bekomen	232
Art. 19 : Naturalisatie	214
Art. 16 : Op verklaring ingevolge huwelijk	106
Art. 24 : Door herkrijging	2
Art. 12 : ingevolge verkrijging of herkrijging van de Belgische nationaliteit door ouder of adoptant	233
Art. 13 : Door nationaliteitskeuze	46
Art. 9 2°,a : Geboren in het buitenland en geadopteerd door een Belg geboren in België	15
totaal	!Onbekende bladwijzer, BOVEN

6. Bevolking van vreemde nationaliteit

6.1. Aantal vreemdelingen per nationaliteit, geslacht en register van inschrijving (31 december 1997).

Nationaliteit	Bevolkingsregister			Vreemdelingenregister			Totaal		
	M	V	Totaal	M	V	Totaal	M	V	Totaal
Algerije	186	136	322	14	17	31	200	153	353
Angola	2	0	2	3	0	3	5	0	5
Botswana	0	0	0	1	0	1	1	0	1
Burkina-Faso	5	1	6	0	0	0	5	1	6
Burundi	1	0	1	12	14	26	13	14	27
Congo (ex-Zaire)	15	9	24	22	22	44	37	31	68
Egypte	4	2	6	15	9	24	19	11	30
Ethiopië	1	3	4	12	0	12	13	3	16
Gabon	0	1	1	0	0	0	0	1	1
Gambia	3	5	8	0	0	0	3	5	8
Ghana	42	37	79	14	13	27	56	50	106
Guinea	2	0	2	2	0	2	4	0	4
Ivoorkust	2	1	3	5	2	7	7	3	10
Kaapverdische Eil.	0	1	1	0	0	0	0	1	1
Kameroen	3	3	6	24	16	40	27	19	46
Kenia	0	4	4	20	9	29	20	13	33
Liberia	0	3	3	2	1	3	2	4	6
Libië	0	0	0	4	3	7	4	3	7
Madagascar (Rep.)	0	0	0	0	1	1	0	1	1
Mali	1	1	2	2	0	2	3	1	4
Marokko	773	668	1.441	46	46	92	819	714	1.533
Mauritanië	2	2	4	0	0	0	2	2	4
Mauritius	10	11	21	3	1	4	13	12	25
Mozambique	0	2	2	1	0	1	1	2	3
Namibië	0	0	0	1	1	2	1	1	2
Niger	0	0	0	1	0	1	1	0	1
Nigeria	28	3	31	8	3	11	36	6	42
Oeganda	4	4	8	2	0	2	6	4	10
Rwanda	1	3	4	2	6	8	3	9	12
Senegal	20	14	34	1	0	1	21	14	35
Sierra-Leone	1	0	1	1	0	1	2	0	2
Soedan	3	4	7	1	1	2	4	5	9
Somalië	0	0	0	1	0	1	1	0	1
Swaziland	0	1	1	0	1	1	0	2	2
Tanzania	0	0	0	11	7	18	11	7	18
Togo	5	4	9	0	0	0	5	4	9
Tunesië	182	144	326	18	22	40	200	166	366
Zambia	0	0	0	4	2	6	4	2	6
Zimbabwe	0	3	3	4	1	5	4	4	8
Zuid-Afrika	2	4	6	16	16	32	18	20	38
Afrika	1.298	1.074	2.372	273	214	487	1.571	1.288	2.859

Nationaliteit	Bevolkingsregister			Vreemdelingenregister			Totaal		
	M	V	Totaal	M	V	Totaal	M	V	Totaal
Argentinië	4	1	5	2	0	2	6	1	7
Bolivië	0	1	1	11	10	21	11	11	22
Brazilië	6	18	24	6	4	10	12	22	34
Canada	10	6	16	3	9	12	13	15	28
Chili	9	10	19	6	1	7	15	11	26
Colombia	0	9	9	3	4	7	3	13	16
Costa-Rica	0	1	1	0	0	0	0	1	1
Cuba	1	4	5	2	6	8	3	10	13
Dominica (Rep.)	1	0	1	0	0	0	1	0	1
Dominik. Rep.	26	58	84	2	6	8	28	64	92
Ecuador	2	1	3	5	4	9	7	5	12
Honduras	0	0	0	0	1	1	0	1	1
Jamaïca	6	12	18	2	1	3	8	13	21
Mexico	1	4	5	7	3	10	8	7	15
Nicaragua	1	0	1	0	0	0	1	0	1
Paraguay	1	2	3	0	0	0	1	2	3
Peru	3	8	11	0	0	0	3	8	11
Suriname	0	3	3	1	2	3	1	5	6
Uruguay	0	0	0	0	1	1	0	1	1
V.S.A.	22	23	45	6	5	11	28	28	56
Venezuela	3	0	3	1	0	1	4	0	4
A m e r i k a	96	161	257	57	57	114	153	218	371

Afghanistan	2	0	2	2	0	2	4	0	4
Bangladesh	0	1	1	11	5	16	11	6	17
Cambodja	0	0	0	11	0	11	11	0	11
China (Volksrep.)	9	20	29	89	89	178	98	109	207
Filippijnen	7	53	60	7	18	25	14	71	85
Hong Kong	1	0	1	1	4	5	2	4	6
India	30	17	47	18	15	33	48	32	80
Indonesië	1	9	10	20	14	34	21	23	44
Irak	0	2	2	2	0	2	2	2	4
Iran	9	12	21	27	22	49	36	34	70
Israël	1	0	1	5	2	7	6	2	8
Japan	8	8	16	3	3	6	11	11	22
Jordanië	1	0	1	4	1	5	5	1	6
Korea (Rep.)	0	0	0	7	8	15	7	8	15
Libanon	2	0	2	1	0	1	3	0	3
Maleisië	3	3	6	1	1	2	4	4	8
Mongolië	0	0	0	1	0	1	1	0	1
Nepal	2	0	2	0	1	1	2	1	3
Pakistan	39	10	49	16	1	17	55	11	66
Singapore	1	0	1	0	1	1	1	1	2
Sri Lanka	1	2	3	2	2	4	3	4	7
Syrië	6	2	8	8	2	10	14	4	18
Taiwan (Rep.)	0	1	1	0	0	0	0	1	1
Thailand	10	33	43	9	8	17	19	41	60
Turkije	3.802	3.711	7.513	214	251	465	4.016	3.962	7.978
Viëtnam (Soc. R.)	0	0	0	14	16	30	14	16	30
Zuid-Viëtnam	0	0	0	3	3	6	3	3	6
A z i ë	3.935	3.884	7.819	476	467	943	4.411	4.351	8.762

Nationaliteit	Bevolkingsregister			Vreemdelingenregister			Totaal		
	M	V	Totaal	M	V	Totaal	M	V	Totaal
Albanië	1	1	2	0	1	1	1	2	3
Armenië	0	1	1	0	0	0	0	1	1
Bielorusland	1	4	5	0	0	0	1	4	5
Bosnië-Herzegovina	3	1	4	101	116	217	104	117	221
Bulgarije	2	6	8	11	14	25	13	20	33
Croatië	9	8	17	0	1	1	9	9	18
Denemarken	9	10	19	4	5	9	13	15	28
Duitsland	128	108	236	17	23	40	145	131	276
Estland	0	0	0	2	1	3	2	1	3
Finland	3	2	5	0	8	8	3	10	13
Frankrijk	389	384	773	42	52	94	431	436	867
Georgië	0	0	0	1	2	3	1	2	3
Griekenland	59	20	79	10	6	16	69	26	95
Groot-Brittannië	172	106	278	29	16	45	201	122	323
Hongarije	1	7	8	7	6	13	8	13	21
Ierland	11	16	27	5	1	6	16	17	33
IJsland	0	0	0	0	1	1	0	1	1
Italië	231	76	307	25	23	48	256	99	355
Joegoslavië	21	12	33	12	7	19	33	19	52
Letland	0	0	0	0	1	1	0	1	1
Litouwen	0	1	1	3	2	5	3	3	6
Luxemburg	13	9	22	0	0	0	13	9	22
Macedonië	5	4	9	0	2	2	5	6	11
Nederland	688	452	1.140	75	68	143	763	520	1.283
Noorwegen	3	3	6	3	4	7	6	7	13
Oekraïne	2	2	4	4	6	10	6	8	14
Oostenrijk	8	6	14	2	2	4	10	8	18
Polen	23	47	70	6	19	25	29	66	95
Portugal	38	44	82	8	15	23	46	59	105
Roemenië	10	8	18	12	8	20	22	16	38
Rusland (Fed.)	2	3	5	5	6	11	7	9	16
San Marino	1	0	1	0	0	0	1	0	1
Slovaakse Republiek	0	0	0	2	0	2	2	0	2
Slovenië	0	2	2	0	1	1	0	3	3
Spanje	194	156	350	45	59	104	239	215	454
Tjechië	2	5	7	3	6	9	5	11	16
Tsjechoslowakije	1	2	3	1	2	3	2	4	6
U.S.S.R. (ex-)	6	18	24	9	9	18	15	27	42
Zweden	36	22	58	6	8	14	42	30	72
Zwitserland	6	7	13	1	1	2	7	8	15
E u r o p a	2.078	1.553	3.631	451	502	953	2.529	2.055	4.584

Australië	2	2	4	3	1	4	5	3	8
Nieuw-Zeeland	2	0	2	0	1	1	2	1	3
O c e a n i ë	4	2	6	3	2	5	7	4	11

Nationaliteit	Bevolkingsregister			Vreemdelingenregister			Totaal		
	M	V	Totaal	M	V	Totaal	M	V	Totaal
Statenlozen	0	0	0	1	0	1	1	0	1
V.N.-vluchtelingen	60	13	73	124	70	194	184	83	267
O v e r i g e	60	13	73	125	70	195	185	83	268

Algemeen totaal	7.471	6.687	14.158	1.385	1.312	2.697	8.856	7.999	16.855
------------------------	--------------	--------------	---------------	--------------	--------------	--------------	--------------	--------------	---------------

Aantal vreemdelingen per continent, per geslacht

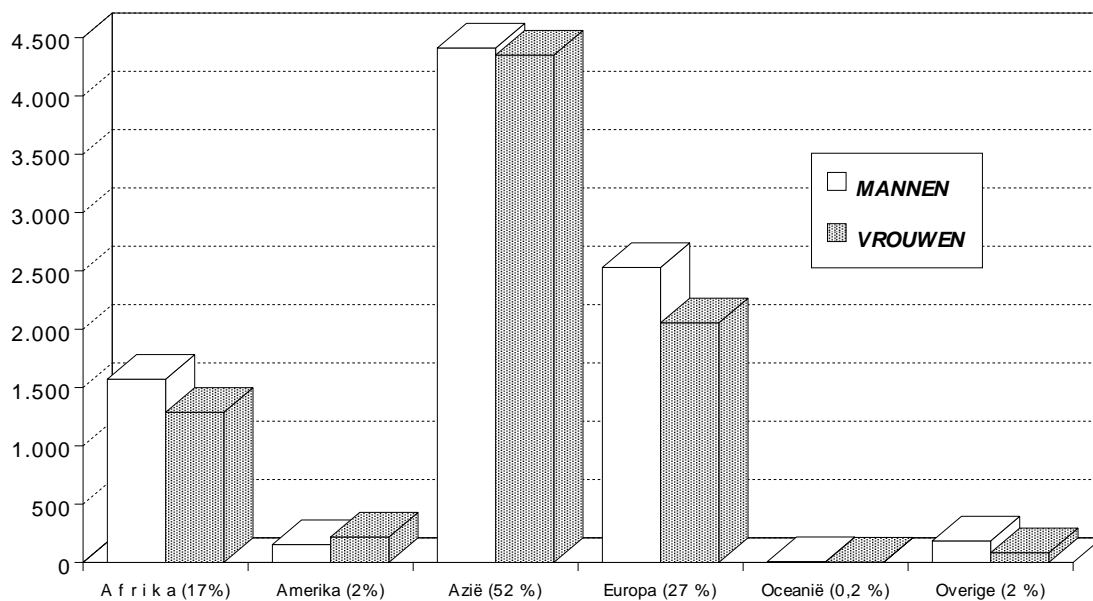

6.2. Evolutie van het aantal vreemdelingen uit de lidstaten van de Europese Unie per nationaliteit

	Dtl.	Fr.	It.	Lux	Ned.	Den.	Ierl.	V.K.	Gr.	Port	Sp.	Fin	Oost	Zwed	E.U.
1960	188	608	194	28	1213										2231
1961	194	577	189	28	1176										2164
1962	177	583	181	23	1178										2142
1963	176	546	166	21	1141										2050
1964	170	570	173	24	1088										2025
1965	172	791	288	22	1078										2351
1966	198	983	312	22	1088										2603
1967	205	865	365	26	1118										2579
1968	208	730	301	26	1161										2426
1969	204	749	297	30	1085										2365
1970	257	794	280	29	1028										2388
1971	269	834	258	29	1026										2416
1972	N/A	N/A	N/A	N/A	N/A										N/A
1973	285	952	309	24	1034	23	7	163							2797
1974	298	1035	301	19	1057	23	6	162							2901
1975	293	918	341	18	1044	18	10	150							2792
1976	300	930	347	20	1070	18	11	155							2851
1977	528	1202	453	41	1575	46	12	304							4161
1978	540	1175	457	42	1536	46	7	301							4104
1979	620	1203	480	43	1527	47	9	305							4234
1980	616	1168	491	42	1572	35	11	294							4229
1981	437	1075	472	37	1470	31	10	310	65						3907
1982	407	1034	492	37	1447	32	8	314	76						3847
1983	364	1004	481	38	1397	31	12	301	77						3705
1984	355	969	455	39	1393	32	10	282	77						3612
1985	289	845	334	30	1201	26	11	245	55						3036
1986	279	835	344	33	1191	27	13	256	63	67	318				3426
1987	247	831	309	33	1184	29	13	256	62	74	331				3369
1988	235	820	315	32	1179	31	16	242	67	64	331				3332
1989	214	817	319	31	1223	40	18	257	80	66	329				3394
1990	242	839	330	28	1253	37	21	289	87	67	342				3535
1991	247	855	334	29	1245	31	19	304	104	66	339				3573
1992	250	834	342	30	1248	30	21	325	99	81	349				3609
1993	264	846	324	29	1246	27	27	339	95	86	371				3654
1994	256	815	327	29	1269	23	28	329	78	92	351				3597
1995	261	824	338	23	1307	29	26	324	87	99	376	19	24	61	3798
1996	266	818	336	22	1309	28	32	319	88	108	387	17	18	61	3809
1997	276	867	355	22	1283	28	33	323	95	105	454	13	18	72	3944

**6.3. Aantal vreemdelingen uit de Maghreblanden en uit Turkije.
per nationaliteit**

	Algerije	Marokko	Tunesië	Turkije	Totaal
1960	0	1	0	0	1
1961	0	0	1	0	1
1962	0	0	0	0	0
1963	87	2	0	0	89
1964	179	48	4	11	242
1965	200	82	28	189	499
1966	212	144	84	479	919
1967	203	163	66	637	1069
1968	217	215	57	756	1245
1969	226	293	63	902	1484
1970	226	329	116	1138	1809
1971	234	369	135	1426	2164
1972	N/A	N/A	N/A	N/A	N/A
1973	263	548	184	1833	2828
1974	262	664	313	3149	4388
1975	288	712	341	4215	5556
1976	295	730	350	4309	5684
1977	379	885	458	5002	6724
1978	398	942	466	5112	6918
1979	456	1007	497	5302	7262
1980	470	1084	528	5690	7772
1981	469	1086	526	5809	7890
1982	456	1159	557	6291	8463
1983	451	1245	577	6244	8517
1984	452	1332	589	6394	8767
1985	358	1346	488	6556	8748
1986	369	1372	511	6685	8937
1987	373	1419	530	7035	9357
1988	388	1435	533	7344	9700
1989	401	1494	510	7656	10061
1990	417	1562	511	8082	10572
1991	412	1628	525	8558	11123
1992	389	1686	518	8780	11373
1993	379	1685	507	8883	11454
1994	366	1623	455	8815	11259
1995	351	1567	452	8546	10916
1996	348	1546	410	8345	10649
1997	353	1533	366	7978	10230

6.4. Aantal vreemdelingen uit de Europese Unie, de Maghreblanden en Turkije

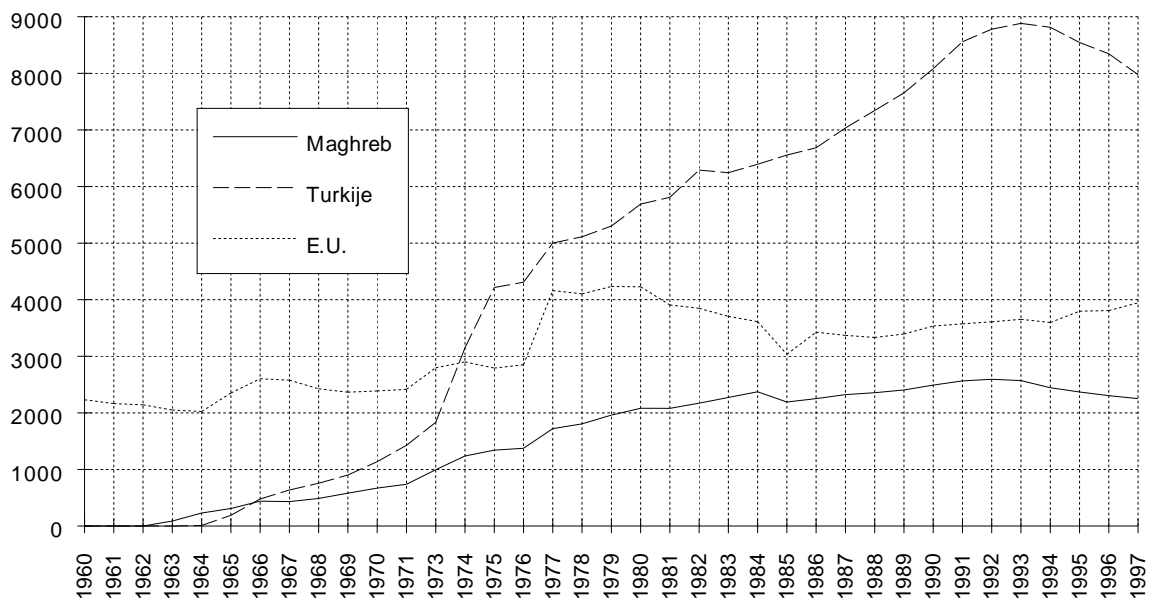

6.5. Immigratie en emigratie van vreemdelingen per nationaliteit (jaar 1997)

regio/nationaliteit	Immigratie			emigratie			
	andere Belg. gem.	buitenl.	totaal	andere Belg. gem.	buitenl.	onbek. bestem.	totaal

Regio : Centraal-Afrika

Burundi	0	16	16	8	0	0	8
Centraalafrikaanse Rep.	0	0	0	0	0	0	0
Congo (ex-Zaire)	3	6	9	1	0	8	9
Kongo	0	0	0	0	0	0	0
Rwanda	3	3	6	2	0	0	2
V.N. vluch. Burundi	1	0	1	1	0	0	1
V.N. vluch. Rwanda	1	0	1	6	0	0	6
V.N. vluch. Zaire	0	0	0	0	0	0	0
Totaal Centraal-Afrika	8	25	33	18	0	8	26

Regio Maghreb

Algerije	15	16	31	7	0	8	15
Marokko	27	51	78	18	3	3	24
Tunesië	8	11	19	2	0	7	9
V.N. vluch. Algerije	0	0	0	0	0	0	0
Totaal Maghreb	50	78	128	27	3	18	48

Regio Noord-Afrika

Egypte	0	8	8	0	5	8	13
Totaal Noord-Afrika	0	8	8	0	5	8	13

Regio Noordoost-Afrika

Soedan	0	1	1	0	0	7	7
Totaal Noordoost-Afrika	0	1	1	0	0	7	7

regio/nationaliteit	Immigratie			emigratie			
	andere Belg. gem.	buitenl.	totaal	andere Belg. gem.	buitenl.	onbek. bestem.	totaal

Regio Oost-Afrika

Comoren	0	0	0	0	0	0	0
Djibouti (Rep.)	0	0	0	0	0	0	0
Ethiopië	0	4	4	0	1	1	2
Kenia	1	8	9	0	2	4	6
Malawi	0	5	5	0	0	0	0
Mauritius Eiland	1	4	5	0	1	2	3
Mozambique	0	0	0	0	0	1	1
Oeganda	0	1	1	0	1	2	3
Somalië	0	5	5	0	0	1	1
Tanzania	0	6	6	0	0	8	8
V.N. vluch. Ethiopië	0	0	0	0	0	1	1
V.N. vluch. Oeganda	0	0	0	0	0	0	0
V.N. vluch. Somalië	4	0	4	0	0	2	2
V.N. vluch. Soudan	1	0	1	0	0	0	0
Zambia	0	5	5	0	4	3	7
Totaal Oost-Afrika	7	38	45	0	9	25	34

regio/nationaliteit	Immigratie			emigratie			
	andere Belg. gem.	buitenl.	totaal	andere Belg. gem.	buitenl.	onbek. bestem.	totaal

Regio West-Afrika

Benin	0	0	0	0	1	0	1
Burkina Faso	1	0	1	0	0	0	0
Burkina-Faso	0	0	0	0	0	0	0
Gaboen	0	0	0	0	1	0	1
Gambia	1	0	1	2	0	0	2
Ghana	4	12	16	4	0	10	14
Guinea	1	1	2	0	1	0	1
Ivoorkust	3	1	4	0	0	0	0
Kaapverdische Eilanden	0	0	0	0	0	0	0
Kameroen	0	17	17	2	1	3	6
Liberia	0	2	2	1	0	0	1
Mali	0	0	0	0	0	0	0
Mauritanië	0	0	0	0	0	0	0
Niger	0	0	0	0	0	0	0
Nigeria	1	9	10	0	0	9	9
Opper-Volta	0	0	0	0	0	0	0
Senegal	1	0	1	0	1	0	1
Sierra-Leone	1	0	1	0	0	0	0
Togo	1	0	1	2	0	0	2
V.N. vluch. Nigeria	0	0	0	0	0	0	0
Totaal West-Afrika	14	42	56	11	5	22	38

Regio Zuid-Afrika

Angola	0	0	0	0	0	0	0
Botswana	0	0	0	0	0	0	0
Madagascar	0	1	1	0	0	0	0
Namibië	0	0	0	0	0	0	0
Swaziland	0	0	0	0	0	0	0
Zimbabwe	1	1	2	0	0	0	0
Zuid-Afrika	2	26	28	1	4	10	15
Totaal Zuid-Afrika	3	28	31	1	4	10	15

regio/nationaliteit	Immigratie			emigratie			
	andere Belg. gem.	buitenl.	totaal	andere Belg. gem.	buitenl.	onbek. bestem.	totaal

Regio Centraal-Amerika

Barbados	0	0	0	0	0	0	0
Costa Rica	0	0	0	0	0	2	2
Cuba	0	5	5	0	0	0	0
Dominica (Rep.)	0	0	0	0	0	0	0
Dominikaanse Rep.	8	4	12	9	0	3	12
El Salvador	0	0	0	0	0	0	0
Grenada	0	0	0	0	0	0	0
Guatemala	0	0	0	0	0	0	0
Haïti	0	0	0	0	0	0	0
Honduras	0	0	0	0	0	0	0
Jamaïca	1	1	2	1	1	2	4
Mexico	0	2	2	0	0	1	1
Nicaragua	0	0	0	0	0	0	0
Totaal Centraal-Amerika	9	12	21	10	1	8	19

Regio Noord-Amerika

Canada	0	6	6	2	1	3	6
V.S.A.	1	7	8	11	3	10	24
Totaal Noord-Amerika	1	13	14	13	4	13	30

Regio Zuid-Amerika

Argentinië	1	1	2	0	0	0	0
Bolivië	0	9	9	0	3	3	6
Brazilië	5	7	12	1	2	1	4
Chili	0	8	8	1	1	0	2
Columbia	0	6	6	1	2	3	6
Ecuador	0	5	5	0	0	7	7
Guyana	0	0	0	0	0	0	0
Paraguay	0	0	0	1	0	0	1
Peru	0	0	0	0	0	0	0
Suriname	2	0	2	0	2	3	5
Uruguay	0	1	1	0	0	0	0
V.N. vluch. Chili	0	0	0	0	0	0	0
Venezuela	0	2	2	0	0	3	3
Totaal Zuid-Amerika	8	39	47	4	10	20	34

regio/nationaliteit	Immigratie			emigratie			
	andere Belg. gem.	buitenl.	totaal	andere Belg. gem.	buitenl.	onbek. bestem.	totaal

Regio Centraal-Azië

Afghanistan	0	1	1	2	0	0	2
Nepal	0	0	0	0	0	1	1
V.N. vluch. Afghanistan	0	0	0	1	0	0	1
Totaal Centraal-Azië	0	1	1	3	0	1	4

Regio Midden-Oosten

Irak	0	1	1	0	0	0	0
Iran	1	12	13	0	6	0	6
Israël	0	4	4	1	0	0	1
Jemen (Arab. Rep.)	0	0	0	0	0	0	0
Jordanië	0	3	3	0	0	0	0
Libanon	0	1	1	0	0	0	0
Saoudi-Arabië	0	0	0	0	0	0	0
Syrië	0	5	5	0	0	0	0
Turkije	128	142	270	90	0	21	111
V.N. vluch. Irak	0	0	0	0	0	1	1
V.N. vluch. Iran	1	0	1	4	0	0	4
V.N. vluch. Libanon	1	0	1	1	0	0	1
V.N. vluch. Syrië	0	0	0	0	0	0	0
V.N. vluch. Turkije	0	0	0	0	0	0	0
Totaal Midden-Oosten	131	168	299	96	6	22	124

Regio Noord-Afrika

Libië	0	1	1	0	1	0	1
Totaal Noord-Afrika	0	1	1	0	1	0	1

Regio Oost-Azië

China (Republiek)	0	0	0	0	0	0	0
China (Volksrep.)	11	59	70	18	19	39	76
China-Taiwan (rep)	0	0	0	0	0	0	0
Hong-Kong	5	1	6	4	0	0	4
Japan	1	6	7	1	6	1	8
Korea (rep.)	0	0	0	0	0	1	1
Mongolië (volksrep.)	0	0	0	0	0	4	4
Totaal Oost-Azië	17	66	83	23	25	45	93

regio/nationaliteit	Immigratie			emigratie			
	andere Belg. gem.	buitenl.	totaal	andere Belg. gem.	buitenl.	onbek. bestem.	totaal

Regio Zuid-Azië

Bangladesh	0	6	6	0	1	11	12
India	0	7	7	2	1	8	11
Pakistan	5	7	12	3	0	3	6
Sri Lanka	1	3	4	1	0	0	1
V.N. vluch. China	0	0	0	0	0	0	0
V.N. vluch. India	0	0	0	0	0	0	0
V.N. vluch. Pakistan	0	0	0	1	0	0	1
V.N. vluch. Sri-Lanka	0	0	0	0	0	0	0
Totaal Zuid-Azië	6	23	29	7	2	22	31

Regio Zuidoost-Azië

Cambodja (Khmerische Rep.)	0	8	8	0	0	2	2
Filippijnen	5	25	30	7	4	11	22
Indonesië	0	11	11	1	14	17	32
Laos	0	3	3	0	0	0	0
Maleisië	0	0	0	0	0	0	0
Myanmar (ex-Birma)	0	0	0	0	0	0	0
Singapore	0	0	0	0	0	0	0
Thailand	5	11	16	1	4	5	10
V.N. vluch. Viëtnam	1	0	1	0	0	0	0
Viëtnam (soc. rep.)	0	13	13	0	3	8	11
Zuid-Viëtnam	0	0	0	0	0	0	0
Totaal Zuidoost-Azië	!Onbekende bladwijzer, BOVEN	!Onbekende bladwijzer, BOVEN	!Onbekende bladwijzer, BOVEN	!Onbekende bladwijzer, BOVEN	!Onbekende bladwijzer, BOVEN	!Onbekende bladwijzer, BOVEN	!Onbekende bladwijzer, BOVEN

regio/nationaliteit	Immigratie			emigratie			
	andere Belg. gem.	buitenl.	totaal	andere Belg. gem.	buitenl.	onbek. bestem.	totaal

Regio E.U.

Denemarken	0	6	6	2	0	3	5
Duitsland	6	38	44	15	3	16	34
Finland	1	8	9	0	4	9	13
Frankrijk	58	71	129	23	11	48	82
Griekenland	5	12	17	3	1	6	10
Groot-Brittannië	10	38	48	13	9	18	40
Ierland	0	6	6	2	0	3	5
Italië	16	45	61	14	5	22	41
Luxemburg	3	0	3	1	0	2	3
Nederland	42	95	137	77	51	41	169
Oostenrijk	0	3	3	2	0	1	3
Portugal	6	16	22	11	3	12	26
Spanje	5	103	108	6	17	29	52
Zweden	1	27	28	4	8	6	18
Totaal E.U.	!Onbekende bladwijzer, BOVEN	!Onbekende bladwijzer, BOVEN	!Onbekende bladwijzer, BOVEN	!Onbekende bladwijzer, BOVEN	!Onbekende bladwijzer, BOVEN	!Onbekende bladwijzer, BOVEN	!Onbekende bladwijzer, BOVEN

Regio Midden-Europa

Zwitserland	0	1	1	0	3	0	3
Totaal Midden-Europa	0	1	1	0	3	0	3

Regio Noord-Europa

IJsland	0	1	1	0	0	0	0
Noorwegen	2	9	11	2	0	4	6
Totaal Noord-Europa	!Onbekende bladwijzer, BOVEN	!Onbekende bladwijzer, BOVEN	!Onbekende bladwijzer, BOVEN	!Onbekende bladwijzer, BOVEN	!Onbekende bladwijzer, BOVEN	!Onbekende bladwijzer, BOVEN	!Onbekende bladwijzer, BOVEN

regio/nationaliteit	Immigratie			emigratie			
	andere Belg. gem.	buitenl.	totaal	andere Belg. gem.	buitenl.	onbek. bestem.	totaal

Regio Oost-Europa

Armenië (Rep.)	0	0	0	1	0	0	1
Bielorusland (Rep.)	0	1	1	0	0	0	0
Bulgarije	3	8	11	1	2	7	10
Hongarije	1	5	6	0	1	4	5
Letland	0	1	1	0	0	0	0
Oekraïne (Rep.)	1	7	8	1	4	3	8
Polen	3	20	23	0	2	10	12
Roemenië	2	9	11	0	5	5	10
Tjechië (Rep.)	1	10	11	4	1	1	6
Tsjecho-Slovakije	1	0	1	0	0	0	0
U.S.S.R	2	9	11	6	1	7	14
V.N. vluch. Ghana	0	0	0	0	0	0	0
V.N. vluch. Hongarije	0	0	0	0	0	0	0
V.N. vluch. Polen	0	0	0	0	0	0	0
V.N. vluch. Roemenië	0	0	0	0	0	0	0
V.N. vluch. Tsjechië	0	0	0	0	0	0	0
Totaal Oost-Europa	14	70	84	13	16	37	66

Regio Zuid-Europa

Albanië	0	1	1	0	0	1	1
Bosnië-Herzegovina (Rep.)	6	2	8	4	1	1	6
Croatië (Rep.)	0	1	1	0	0	0	0
Joegoslavië	7	3	10	0	0	0	0
Litouwen	1	1	2	0	0	1	1
Macedonië	1	1	2	0	0	0	0
San Marino	0	0	0	0	0	0	0
Slovaakse Republiek	2	0	2	0	0	2	2
V.N. vluch. Bosnië	0	0	0	1	0	0	1
V.N. vluch. Croatië	1	0	1	0	0	0	0
V.N. vluch. Joegoslavië	2	0	2	0	0	0	0
Totaal Zuid-Europa	20	9	29	5	1	5	11

regio/nationaliteit	Immigratie			emigratie			
	andere Belg. gem.	buitenl.	totaal	andere Belg. gem.	buitenl.	onbek. bestem.	totaal

Regio Oceanië

Australië	0	4	4	1	0	0	1
Nieuw-Zeeland	0	1	1	0	0	0	0
Papoea- N.-Guinea	0	0	0	0	0	0	0
Totaal Oceanië	0	5	5	1	0	0	1

Regio onbepaald

onbepaalde nationaliteit	2	3	5	1	0	1	2
V.N. vluchteling	0	0	0	0	0	0	0
Totaal onbepaald	2	3	5	1	0	1	2

Totaal	910	2360	3272	834	464	1070	2368
---------------	------------	-------------	-------------	------------	------------	-------------	-------------



6.6. Evolutie van de migraties van vreemdelingen per continent

continent /	immigraties			emigraties			
jaar	binnenland	buitenland	totaal	binnenland	buitenland	onbekend	totaal

Afrika

1985	72	467	539	52	19	254	325
1986	67	592	659	106	20	202	328
1987	36	174	210	72	8	421	501
1988	23	88	111	62	15	369	446
1989	40	231	271	65	11	52	128
1990	40	263	303	47	17	9	73
1991	58	215	273	63	8	129	200
1992	70	240	310	70	14	121	205
1993	64	218	282	68	18	317	403
1994	70	244	314	69	32	240	341
1995	88	175	263	73	41	86	200
1996	52	222	274	65	32	119	215
1997	82	220	302	57	26	98	181

Amerika

1985	3	14	17	5	6	7	18
1986	5	11	16	2	5	6	13
1987	3	15	18	3	5	2	10
1988	2	23	25	0	5	13	18
1989	1	18	19	2	4	2	8
1990	1	9	10	4	5	7	16
1991	14	13	27	5	1	16	22
1992	19	82	101	25	28	23	76
1993	34	71	105	26	30	55	111
1994	37	94	131	34	29	51	114
1995	10	57	67	17	55	16	88
1996	20	72	92	14	18	39	71
1997	18	64	82	27	15	41	83

Azië

1985	33	67	100	87	7	24	118
1986	47	73	120	117	16	7	140
1987	127	156	283	81	18	21	120
1988	128	62	190	57	2	32	91
1989	122	284	406	100	42	63	205
1990	145	296	441	110	29	21	160
1991	181	373	554	82	21	158	261
1992	136	331	467	111	36	69	216
1993	171	379	550	152	59	237	448
1994	141	570	711	151	34	235	420
1995	110	433	543	114	78	123	315
1996	154	358	512	142	50	168	360

1997	165	330	495	138	59	133	330
-------------	------------	------------	------------	------------	-----------	------------	------------

continent /	immigraties			emigraties			
jaar	binnenland	buitenland	totaal	binnenland	buitenland	onbekend	totaal

Europa

1985	135	197	332	96	80	110	286
1986	156	272	428	144	120	74	338
1987	111	252	363	133	83	141	357
1988	116	250	366	126	108	144	378
1989	113	329	442	151	103	63	317
1990	123	320	443	140	100	15	255
1991	113	287	400	156	115	98	369
1992	143	400	543	200	93	91	384
1993	187	336	523	180	156	150	486
1994	151	459	610	174	124	326	624
1995	197	673	870	196	349	154	699
1996	200	422	622	208	129	213	550
1997	189	558	747	193	132	262	587

Oceanië

1992	1	1	2	0	0	6	6
1993	0	2	2	0	1	1	2
1994	0	1	1	0	1	1	2
1995	2	1	3	0	1	1	2
1996	0	0	0	1	1	0	2
1997	0	5	5	1	0	0	1

7. Gezinsamenstelling

7.1. Aantal gezinshoofden volgens burgerlijke stand en aantal kinderen

Burg. staat	geen	1	2	3	4	5	6	7	8	9	10+	Totaal
ongetrouwde man	13385	552	223	40	11	2						14213
ongetrouwde vrouw	9417	986	270	61	13	2	1					10750
Getrouwde man	24385	10362	8542	3226	1047	341	109	34	22	5	9	48082
Getrouwde vrouw	1836	1011	701	234	84	28	11	3				3908
Man nietigverkl. huwelijk	21			1			1					23
Vrouw nietigverkl. huwelijk	11	3	2									16
Weduenaar	2657	274	68	23	3	3	1	1				3030
Weduwe	11544	1326	274	68	15	4	3		1			13235
Uit de echt gescheiden	5727	596	175	51	9	2	3					6563
Uit de echt gescheiden vrouw	4320	1788	855	248	53	12	3	1	1			7281
Man gescheiden van tafel en bed	12											12
Vrouw gescheiden van tafel en bed	8	1	3	3								15
verstoting	3	1										4
Onbekende burg. stand	7											7
Totaal aantal gezinnen	73333	16900	11113	3955	1235	394	132	39	24	5	9	107139

7.2. Aantal gezinshoofden volgens aantal kinderen (evolutie)

JAAR	0	1	2	3	4	5	6	7	8	9	10	11	Totaal
1983	66894	18483	11866	4218	1480	520	186	75	22	10	7	1	103762
1984	67639	18601	11862	4141	1429	491	167	76	21	11	6	1	104445
1985	68365	18626	11818	4125	1357	464	169	74	17	13	6	0	105034
1986	69734	18612	11739	4054	1336	422	161	69	21	10	2	2	106162
1987	69801	18623	11685	3973	1316	417	151	59	25	10	1	2	106063
1988	69541	18618	11626	3929	1276	412	153	52	34	6	1	2	105650
1989	70197	18550	11617	3785	1244	419	151	52	33	9	2	2	106061
1990	71024	18554	11434	3742	1209	434	150	47	32	6	2	2	106636
1991	71444	18426	11322	3761	1198	415	146	47	34	6	2	2	106803
1992	71850	18188	11330	3775	1203	390	139	53	24	8	4	2	106966
1993	71643	17945	11421	3877	1266	414	136	58	27	6	4	3	106800
1994	71510	17702	11324	3920	1260	385	135	58	21	8	4	4	106331
1995	72410	17328	11282	3947	1251	387	136	48	24	8	5	2	106828
1996	72675	17086	11185	3994	1249	373	133	48	18	7	7	6	106781
1997	73333	16900	11113	3955	1235	394	132	39	24	5	5	4	107139

7.3. Aantal gezinshoofden volgens gezinsgrootte (evolutie)

JAAR	1	2	3	4	5	6	7	8	9	10+
1983	37326	31603	18466	11536	4331	1624	604	223	75	67
1984	38285	31555	16499	11430	4248	1561	561	198	89	60
1985	39014	31715	16392	11357	4228	1493	525	205	87	58
1986	40631	31549	16417	11179	4153	1440	487	210	80	55
1987	40831	31543	16346	11104	4020	1438	489	187	72	61
1988	40771	31537	16251	10920	4008	1379	498	176	66	65
1989	41263	31776	16093	10906	3868	1347	510	168	77	70
1990	41846	32144	15916	10820	3788	1295	503	175	82	83
1991	42205	32181	15757	10756	3789	1261	517	181	79	90
1992	42498	32317	15538	10688	3782	1322	464	181	85	91
1993	42676	32593	15114	10492	3789	1304	469	177	90	96
1994	42541	32672	14885	10383	3751	1281	443	185	94	96
1995	42498	32486	14575	10294	3763	1272	438	201	86	103
1996	42520	32538	14209	10198	3781	1265	432	196	88	100
1997	44903	32414	13949	10068	3752	1251	459	160	79	100

8. Bevolking per statistische sector (31/12/1997)

8.1. Bevolkingssamenstelling per statistische sector. Belgen en vreemdelingen

Sector		Belgen			Vreemdelingen			Totaal		
		M	V	Totaal	M	V	Totaal	M	V	Totaal
A00	Kuip	341	366	707	46	19	65	387	385	772
A01	Sint-Jacobs	1020	1140	2160	123	76	199	1143	1216	2359
A02	Kouter	356	383	739	30	20	50	386	403	789
A03	Patershol	396	377	773	42	45	87	438	422	860
A040	Briel	685	981	1666	101	95	196	786	1076	1862
A05	Begijnhofdries	1342	1179	2521	108	81	189	1450	1260	2710
A10	Sint-Macharius	834	897	1731	253	246	499	1087	1143	2230
A13	Heernis	1227	1209	2436	161	144	305	1388	1353	2741
A20	Gent-Centrum-Zuid	700	663	1363	110	80	190	810	743	1553
A21	Visserij	160	200	360	16	16	32	176	216	392
A221	Brusselse Poort	638	678	1316	62	40	102	700	718	1418
A23	Zuidpark	602	892	1494	42	28	70	644	920	1564
A24	Dierentuin	1266	1418	2684	100	68	168	1366	1486	2852
A31	Nederkouter	537	609	1146	40	43	83	577	652	1229
A321	Sint-Pieters	807	823	1630	143	106	249	950	929	1879
A33	Heuvelpoort	1447	1352	2799	123	119	242	1570	1471	3041
A342	Citadelpark	243	333	576	11	16	27	254	349	603
A35	Station	1914	2164	4078	117	111	228	2031	2275	4306
A40	Ganzendries	1167	1400	2567	53	50	103	1220	1450	2670
A410	Patijntje	434	527	961	18	17	35	452	544	996
A42	Neermeersen	927	1554	2481	45	55	100	972	1609	2581
A45	Groene Valleï	500	559	1059	26	18	44	526	577	1103
A46	Blaar-meersen	32	30	62	1	0	1	33	30	63
A50	Drongensteenweg	1449	1623	3072	354	340	694	1803	1963	3766
A51	Malem	386	494	880	33	35	68	419	529	948
A521	Brugse Poort	1851	2050	3901	173	166	339	2024	2216	4240
A531	Rooigem	1352	1360	2712	365	325	690	1717	1685	3402
A542	Groendreef	806	751	1557	201	216	417	1007	967	1974
A60	Voormuide	502	524	1026	239	225	464	741	749	1490
A62	Ham	792	712	1504	295	293	588	1087	1005	2092
A63	Tolhuis	1271	1143	2414	646	587	1233	1917	1730	3647
A64	Blaisantvest	459	426	885	267	263	530	726	689	1415
A711	Ekkergem	1027	988	2015	53	45	98	1080	1033	2113
A722	Bijloke	851	1148	1999	54	55	109	905	1203	2108
A731	Galgenberg	890	1033	1923	82	59	141	972	1092	2064
A742	Pekelharing	585	564	1149	28	28	56	613	592	1205
A801	Wondelgemstraat	1156	1118	2274	487	516	1003	1643	1634	3277
A812	Rabot	502	639	1141	78	69	147	580	708	1288
A873	Rabot Station	402	704	1106	30	29	59	432	733	1165
B12	Over de Meersstraat	86	82	168	5	2	7	91	84	175
B301	Sint-Pieters-Aalst	1012	1221	2233	117	81	198	1129	1302	2431
B312	De Smet - De Naeyer	361	387	748	13	10	23	374	397	771
B321	Kauwplein	951	996	1947	73	42	115	1024	1038	2062
B331	De Sterre	371	440	811	7	9	16	378	449	827

	Sector	Belgen			Vreemdelingen			Totaal		
		M	V	Totaal	M	V	Totaal	M	V	Totaal
B354	Aaigem	575	655	1230	18	17	35	593	672	1265
B411	Ottergemse Dries	598	631	1229	79	70	149	677	701	1378
B422	Akademisch Ziekenhuis	26	22	48	0	0	0	26	22	48
B433	Steenakker	1019	1125	2144	66	68	134	1085	1193	2278
B443	Nieuw Gent	1365	1865	3230	235	196	431	1600	2061	3661
B452	Sint-Alois	72	46	118	4	4	8	76	50	126
B472	Groothandelsmarkt	59	51	110	0	1	1	59	52	111
C710	Afrikalaan	327	377	704	63	44	107	390	421	811
C72	Muidebrug	377	371	748	68	71	139	445	442	887
C772	Vormingsstation-Oost	348	381	729	68	79	147	416	460	876
C800	Muide	872	817	1689	137	146	283	1009	963	1972
C811	Meulestede	599	657	1256	49	36	85	648	693	1341
C832	Port Arthur	121	139	260	3	0	3	124	139	263
C870	Darsen	14	9	23	0	1	1	14	10	24
D001	Oostakker Centrum	1282	1397	2679	25	16	41	1307	1413	2720
D012	Wittewalle	353	348	701	4	5	9	357	353	710
D023	Mager Goed	878	874	1752	22	17	39	900	891	1791
D032	Walput	275	273	548	5	4	9	280	277	557
D084	Drie Zwaantjes	92	94	186	3	2	5	95	96	191
D091	Oostakkerveld	51	45	96	0	0	0	51	45	96
D10	Lourdes	1316	1358	2674	29	11	40	1345	1369	2714
D181	Krijte	260	247	507	6	3	9	266	250	516
D190	Schansakker	352	336	688	6	5	11	358	341	699
D212	Goedlevenstraat	156	166	322	5	2	7	161	168	329
D41	J,F, Kennedylaan	264	259	523	4	2	6	268	261	529
D471	Texaco	40	36	76	4	4	8	44	40	84
D50	Desteldonk-Dorp	431	384	815	5	4	9	436	388	824
D58	Zaffelare	11	11	22	0	0	0	11	11	22
D59	Desteldonk-Verspr, bew	1	3	4	0	0	0	1	3	4
D60	Sint-Kruis-Winkel	541	528	1069	18	12	30	559	540	1099
D610	Ter Donk	34	24	58	1	0	1	35	24	59
D670	Rodenhuize	1	0	1	0	0	0	1	0	1
D69	Mendonk	122	100	222	3	2	5	125	102	227
D77	Rostijne	1	1	2	0	0	0	1	1	2
E00	St.-Amandsberg-Centr	967	1064	2031	176	173	349	1143	1237	2380
E01	Sint-Baafskouter	1004	1068	2072	43	48	91	1047	1116	2163
E021	Groot Begijnhof	1234	1396	2630	185	181	366	1419	1577	2996
E031	Syngemkouter	1969	2153	4122	57	40	97	2026	2193	4219
E042	Scheldestraat	1815	1884	3699	247	196	443	2062	2080	4142
E052	Rozebreeken	600	787	1387	18	16	34	618	803	1421
E10	Westveld-Kern	993	1234	2227	13	12	25	1006	1246	2252
E19	Westveld-Verspr, bew,	6	11	17	0	0	0	6	11	17
E201	Oude Bareel-Kern	365	401	766	8	4	12	373	405	778
E222	Achtendries	442	436	878	8	3	11	450	439	889
E283	Voordestraat	27	21	48	0	0	0	27	21	48
E29	Oude Bareel	242	251	493	3	1	4	245	252	497
E31	Scheldeoord	313	366	679	24	33	57	337	399	736

Sector		Belgen			Vreemdelingen			Totaal		
		M	V	Totaal	M	V	Totaal	M	V	Totaal
E32	Dampoort	590	647	1237	176	164	340	766	811	1577
E331	Sint-Bernadette	711	732	1443	17	19	36	728	751	1479
F001	Gentbrugge-Centrum	1450	1620	3070	52	58	110	1502	1678	3180
F01	Dries	1582	1726	3308	28	19	47	1610	1745	3355
F072	Trekweg	150	149	299	6	5	11	156	154	310
F091	Zwarte Fles	4	1	5	1	0	1	5	1	6
F110	Sportplein	1685	1828	3513	49	31	80	1734	1859	3593
F121	Vogelhoek	1760	1866	3626	35	36	71	1795	1902	3697
F132	Coninxdonk	98	109	207	3	6	9	101	115	216
F172	Arsenaal	3	4	7	0	0	0	3	4	7
G00	Ledeberg-Centrum	1973	2023	3996	375	359	734	2348	2382	4730
G01	Flora	405	413	818	49	40	89	454	453	907
G022	Keizerspark	64	84	148	0	2	2	64	86	150
G031	Eindeke	474	544	1018	29	18	47	503	562	1065
G042	Belle Vue	377	518	895	11	10	21	388	528	916
G101	L, Vanhouttebuurt	1628	3125	94	86	180	1591	1714	3305	
G112	De Naeyerdreef	435	409	844	53	57	110	488	466	954
G123	Moscou	69	85	154	3	0	3	72	85	157
G200	Merebeke Station	566	573	1139	11	11	22	577	584	1161
H001	Zwijnaarde-Centrum	1079	1118	2197	10	8	18	1089	1126	2215
H01	Roosken	295	306	601	2	4	6	297	310	607
H020	Hutsepot	126	141	267	5	3	8	131	144	275
H032	Universiteit	1	1	2	0	0	0	1	1	2
H042	T Schaarken	521	548	1069	7	6	13	528	554	1082
H053	Ter Linden	541	559	1100	4	8	12	545	567	1112
H091	Zonneput	157	169	326	1	0	1	158	169	327
H111	Kon.	66	73	139	1	1	2	67	74	141
H171	Zwijnaarde-Industrie	66	66	132	1	0	1	67	66	133
H196	Maaltepark	8	24	32	0	0	0	8	24	32
H210	Rijvissche	155	147	302	8	3	11	163	150	313
H220	Paolalaan	60	53	113	0	0	0	60	53	113
H310	Klosse	74	72	146	0	0	0	74	72	146
H325	Hoedjen	136	118	254	2	1	3	138	119	257
H394	Nieuwgoed	73	75	148	1	1	2	74	76	150
J00	Sint-Denijs-Westrem	779	1007	1786	6	6	12	785	1013	1798
J010	Drie Sleutels	543	584	1127	17	20	37	560	604	1164
J022	Vierschaar	213	219	432	7	6	13	220	225	445
J081	Puttenhove	34	33	67	0	0	0	34	33	67
J091	Rosdam	39	31	70	1	0	1	40	31	71
J100	Maalte	328	393	721	14	8	22	342	401	743
J11	Steenarde	492	531	1023	11	11	22	503	542	1045
J172	Bugten	30	26	56	0	1	1	30	27	57
J197	Maria Middelaes	3	18	21	1	2	3	4	20	24
J200	Afsnee-Centrum	153	197	350	4	2	6	157	199	356
J280	Kouter (Sint-Denijs)	138	140	278	1	3	4	139	143	282
J290	Goedinge	48	40	88	0	0	0	48	40	88
K001	Drongen Dorp	223	236	459	4	4	8	227	240	467
K011	Eikendreef	324	354	678	4	4	8	328	358	686

Sector		Belgen			Vreemdelingen			Totaal		
		M	V	Totaal	M	V	Totaal	M	V	Totaal
K022	Oude Abdij	178	176	354	1	0	1	179	176	355
K10	Baarle Dorp	200	312	512	3	1	4	203	313	516
K11	Noordhout	103	100	203	1	2	3	104	102	206
K12	Baarlevelde	85	85	170	1	2	3	86	87	173
K132	Gaverland	416	441	857	1	1	2	417	442	859
K143	Ter Rivieren	314	294	608	6	5	11	320	299	619
K171	Drongen-Industriepark	60	69	129	0	0	0	60	69	129
K180	Blauwpoort	20	18	38	0	0	0	20	18	38
K191	Vierlinden	90	97	187	0	1	1	90	98	188
K201	Luchteren	218	250	468	1	3	4	219	253	472
K21	Halewijn	99	85	184	1	0	1	100	85	185
K220	Slindonk	36	42	78	0	0	0	36	42	78
K232	Campagne	567	548	1115	6	1	7	573	549	1122
K28	Kraaiaarde	99	106	205	0	0	0	99	106	205
K291	Helsendries	250	240	490	1	0	1	251	240	491
K392	Heie	181	180	361	2	0	2	183	180	363
K40	Drie Leien	279	261	540	8	5	13	287	266	553
K48	De Karper	41	39	80	1	0	1	42	39	81
K49	Assels	96	77	173	0	0	0	96	77	173
K512	Mijlpaal	477	510	987	5	5	10	482	515	997
K523	Paradijkskouter	321	319	640	10	5	15	331	324	655
K534	Hoogland	214	212	426	3	1	4	217	213	430
K543	De Roos	149	142	291	1	1	2	150	143	293
K613	Oude Wee	729	711	1440	12	5	17	741	716	1457
K622	Heilig Huizeken	258	243	501	5	4	9	263	247	510
K630	Varendries	194	204	398	2	0	2	196	204	400
K632	Keuzestraat	52	64	116	0	0	0	52	64	116
K682	Wafelijzer	4	3	7	0	0	0	4	3	7
K691	Prinsenhof	23	27	50	0	0	0	23	27	50
L00	Mariakerke Centrum	1152	1275	2427	29	15	44	1181	1290	2471
L011	Kolegem	1419	1501	2920	26	24	50	1445	1525	2970
L02	Kerkwijk	674	737	1411	10	9	19	684	746	1430
L03	Brug Zuidwest	131	140	271	2	1	3	133	141	274
L04	Brug Zuidoost	132	145	277	0	0	0	132	145	277
L051	Vijfhoek	928	982	1910	13	4	17	941	986	1927
L072	Lieve (Mariakerke)	14	7	21	0	0	0	14	7	21
L09	Mariakerke-Verspr, bew,	258	285	543	6	3	9	264	288	552
L112	Maeswal	461	504	965	17	18	35	478	522	1000
L121	Rustoord	1417	1349	2766	193	169	362	1610	1518	3128
L30	Beekstraat-Kouter	541	532	1073	11	4	15	552	536	1088
L391	Valkenhuis	1	1	2	0	0	0	1	1	2
M00	Wondelgem Centrum	919	1012	1931	18	14	32	937	1026	1963
M01	Westergem	992	1053	2045	26	20	46	1018	1073	2091
M020	Kouterken	1738	1798	3536	30	14	44	1768	1812	3580
M03	Woestijnegoed-Molenhoek	1230	1283	2513	19	8	27	1249	1291	2540
M040	Gavers (Wondelgem)	741	737	1478	9	11	20	750	748	1498
M052	Houtjen	185	176	361	5	5	10	190	181	371
M080	Lieve-Noord (Wondelgem)	44	46	90	0	0	0	44	46	90

Sector	Belgen			Vreemdelingen			Totaal			
	M	V	Totaal	M	V	Totaal	M	V	Totaal	
M102	Van Bevereplein	2011	2213	4224	163	185	348	2174	2398	4572
M112	Steengoed	308	337	645	5	5	10	313	342	655
M173	Oude Lieve (Wondelgem)	67	33	100	18	12	30	85	45	130
M27	Wissenhagestraat	39	41	80	1	1	2	40	42	82
M37	Wondelgemse Meersen	526	567	1093	22	10	32	548	577	1125
M472	Langerbrugge	84	78	162	0	1	1	84	79	163
M49	Pachtgoed	37	27	64	0	0	0	37	27	64
M57	Rieme	2	2	4	0	0	0	2	2	4

8.2. Migraties per statistische sector

a. aankomsten

Sector	Belgen			Vreemdelingen			Totaal		
	M	V	Totaal	M	V	Totaal	M	V	Totaal
A00	66	62	128	24	4	28	90	66	156
A01	281	313	594	71	38	109	352	351	703
A02	76	66	142	7	9	16	83	75	158
A03	70	71	141	12	10	22	82	81	163
A040	179	281	460	21	19	40	200	300	500
A05	305	203	508	49	37	86	354	240	594
A10	139	138	277	62	29	91	201	167	368
A13	242	172	414	32	17	49	274	189	463
A20	183	124	307	33	33	66	216	157	373
A21	22	24	46	8	7	15	30	31	61
A221	112	91	203	24	18	42	136	109	245
A23	103	109	212	15	12	27	118	121	239
A24	245	214	459	36	28	64	281	242	523
A31	115	100	215	17	13	30	132	113	245
A321	165	152	317	74	59	133	239	211	450
A33	256	197	453	40	36	76	296	233	529
A342	37	29	66	5	6	11	42	35	77
A35	331	336	667	34	45	79	365	381	746
A40	153	156	309	16	20	36	169	176	345
A410	39	39	78	11	9	20	50	48	98
A42	93	139	232	16	18	34	109	157	266
A45	60	67	127	8	4	12	68	71	139
A46	4	2	6	0	0	0	4	2	6
A50	219	222	441	66	52	118	285	274	559
A51	29	47	76	7	8	15	36	55	91
A521	222	254	476	47	42	89	269	296	565
A531	215	229	444	53	51	104	268	280	548
A542	144	131	275	49	33	82	193	164	357
A60	79	91	170	52	43	95	131	134	265
A62	146	110	256	61	54	115	207	164	371
A63	241	168	409	97	77	174	338	245	583
A64	53	56	109	47	53	100	100	109	209
A711	193	145	338	24	17	41	217	162	379
A722	129	136	265	26	36	62	155	172	327
A731	168	144	312	26	20	46	194	164	358
A742	107	75	182	10	8	18	117	83	200
A801	200	193	393	84	83	167	284	276	560
A812	88	108	196	23	19	42	111	127	238
A873	151	261	412	21	10	31	172	271	443
B12	8	7	15	0	0	0	8	7	15
B301	134	143	277	70	39	109	204	182	386
B312	36	38	74	3	2	5	39	40	79

Sector	Belgen			Vreemdelingen			Totaal		
	M	V	Totaal	M	V	Totaal	M	V	Totaal
B321	145	114	259	29	16	45	174	130	304
B331	46	49	95	1	1	2	47	50	97
B354	69	65	134	3	1	4	72	66	138
B411	83	81	164	47	47	94	130	128	258
B422	5	6	11	0	0	0	5	6	11
B433	173	159	332	24	30	54	197	189	386
B443	159	170	329	58	53	111	217	223	440
B452	4	1	5	1	0	1	5	1	6
B472	0	4	4	0	0	0	0	4	4
C710	86	94	180	13	10	23	99	104	203
C72	62	70	132	14	14	28	76	84	160
C772	42	36	78	17	16	33	59	52	111
C800	175	119	294	24	26	50	199	145	344
C811	59	68	127	11	9	20	70	77	147
C832	12	14	26	0	0	0	12	14	26
D001	104	127	231	5	2	7	109	129	238
D012	55	50	105	1	3	4	56	53	109
D023	46	49	95	6	8	14	52	57	109
D032	38	26	64	2	2	4	40	28	68
D084	10	10	20	2	0	2	12	10	22
D091	4	3	7	0	0	0	4	3	7
D10	151	164	315	5	5	10	156	169	325
D181	17	18	35	3	1	4	20	19	39
D190	63	52	115	2	2	4	65	54	119
D212	7	6	13	2	0	2	9	6	15
D41	15	22	37	1	0	1	16	22	38
D471	8	5	13	0	0	0	8	5	13
D50	17	18	35	1	0	1	18	18	36
D58	1	1	2	0	0	0	1	1	2
D59	1	1	2	0	0	0	1	1	2
D60	41	31	72	7	3	10	48	34	82
D69	4	3	7	0	0	0	4	3	7
E00	141	150	291	25	19	44	166	169	335
E01	100	98	198	11	6	17	111	104	215
E021	128	149	277	48	35	83	176	184	360
E031	200	202	402	11	9	20	211	211	422
E042	204	206	410	54	32	86	258	238	496
E052	60	85	145	2	2	4	62	87	149
E10	90	90	180	1	2	3	91	92	183
E19	1	1	2	0	0	0	1	1	2
E201	35	36	71	3	2	5	38	38	76
E222	41	40	81	2	0	2	43	40	83
E29	13	14	27	0	0	0	13	14	27
E31	80	94	174	4	5	9	84	99	183
E32	133	147	280	39	27	66	172	174	346
E331	72	82	154	4	2	6	76	84	160
F001	167	192	359	16	17	33	183	209	392

Sector	Belgen			Vreemdelingen			Totaal		
	M	V	Totaal	M	V	Totaal	M	V	Totaal
F01	97	112	209	7	3	10	104	115	219
F072	16	13	29	5	3	8	21	16	37
F110	124	155	279	13	10	23	137	165	302
F121	142	150	292	18	15	33	160	165	325
F132	13	7	20	0	0	0	13	7	20
G00	310	285	595	104	84	188	414	369	783
G01	58	55	113	17	21	38	75	76	151
G022	8	4	12	0	0	0	8	4	12
G031	50	57	107	6	2	8	56	59	115
G042	34	44	78	4	3	7	38	47	85
G101	218	212	430	22	26	48	240	238	478
G112	82	66	148	19	20	39	101	86	187
G123	7	8	15	0	0	0	7	8	15
G200	69	57	126	8	3	11	77	60	137
H001	91	110	201	2	2	4	93	112	205
H01	36	30	66	0	2	2	36	32	68
H020	11	13	24	1	0	1	12	13	25
H042	47	48	95	1	2	3	48	50	98
H053	11	9	20	1	2	3	12	11	23
H091	9	5	14	0	0	0	9	5	14
H111	1	4	5	0	0	0	1	4	5
H171	4	7	11	0	0	0	4	7	11
H196	1	4	5	0	0	0	1	4	5
H210	7	7	14	0	1	1	7	8	15
H220	8	5	13	0	0	0	8	5	13
H310	9	6	15	0	0	0	9	6	15
H325	3	4	7	1	0	1	4	4	8
H394	5	6	11	0	0	0	5	6	11
J00	59	82	141	1	3	4	60	85	145
J010	29	24	53	1	2	3	30	26	56
J022	8	12	20	2	3	5	10	15	25
J081	3	2	5	0	0	0	3	2	5
J091	4	3	7	1	0	1	5	3	8
J100	39	51	90	5	2	7	44	53	97
J11	33	26	59	0	1	1	33	27	60
J172	5	3	8	0	1	1	5	4	9
J197				2	2	4	2	2	4
J200	13	14	27	1	2	3	14	16	30
J280	5	5	10	0	0	0	5	5	10
J290	2	2	4	0	0	0	2	2	4
K001	28	36	64	3	3	6	31	39	70
K011	26	34	60	0	1	1	26	35	61
K022	12	17	29	0	0	0	12	17	29
K10	30	46	76	1	0	1	31	46	77
K11	5	4	9	0	1	1	5	5	10
K12	4	5	9	0	1	1	4	6	10
K132	15	22	37	0	1	1	15	23	38
K143	18	15	33	4	1	5	22	16	38

Sector	Belgen			Vreemdelingen			Totaal		
	M	V	Totaal	M	V	Totaal	M	V	Totaal
K171	2	2	4	0	0	0	2	2	4
K180	1	1	2	0	0	0	1	1	2
K191	5	5	10	0	0	0	5	5	10
K201	11	9	20	3	5	8	14	14	28
K21	6	5	11	0	0	0	6	5	11
K220	2	3	5	0	0	0	2	3	5
K232	27	36	63	1	1	2	28	37	65
K28	9	9	18	0	0	0	9	9	18
K291	24	23	47	0	0	0	24	23	47
K392	7	9	16	0	0	0	7	9	16
K40	12	19	31	2	2	4	14	21	35
K48	4	3	7	0	0	0	4	3	7
K49	11	13	24	0	0	0	11	13	24
K512	25	28	53	2	1	3	27	29	56
K523	24	23	47	0	0	0	24	23	47
K534	11	10	21	0	0	0	11	10	21
K543	4	4	8	1	1	2	5	5	10
K613	36	40	76	0	1	1	36	41	77
K622	8	13	21	1	2	3	9	15	24
K630	9	7	16	0	0	0	9	7	16
K632	8	13	21	1	0	1	9	13	22
K682	2	1	3	0	0	0	2	1	3
K691	3	4	7	0	0	0	3	4	7
L00	95	100	195	7	4	11	102	104	206
L011	86	103	189	8	8	16	94	111	205
L02	36	44	80	2	1	3	38	45	83
L03	13	13	26	1	1	2	14	14	28
L04	11	17	28	0	0	0	11	17	28
L051	41	59	100	3	3	6	44	62	106
L09	33	35	68	3	1	4	36	36	72
L112	27	33	60	6	7	13	33	40	73
L121	224	184	408	38	29	67	262	213	475
L30	30	27	57	1	0	1	31	27	58
M00	119	129	248	1	2	3	120	131	251
M01	121	116	237	5	6	11	126	122	248
M020	128	138	266	1	2	3	129	140	269
M03	146	162	308	2	1	3	148	163	311
M040	25	26	51	2	3	5	27	29	56
M052	13	10	23	0	0	0	13	10	23
M080	0	3	3	0	0	0	0	3	3
M102	310	300	610	24	33	57	334	333	667
M112	18	21	39	0	0	0	18	21	39
M173	32	10	42	6	5	11	38	15	53
M27	6	5	11	1	0	1	7	5	12
M37	74	82	156	8	9	17	82	91	173
M472	2	3	5	0	0	0	2	3	5
M49	4	3	7	0	0	0	4	3	7

b. vertrekken

Sector	Belgen			Vreemdelingen			Totaal		
	M	V	Totaal	M	V	Totaal	M	V	Totaal
A00	69	84	153	20	8	28	89	92	181
A01	185	169	354	39	34	73	224	203	427
A02	60	56	116	6	7	13	66	63	129
A03	62	78	140	13	8	21	75	86	161
A040	139	170	309	20	16	36	159	186	345
A05	319	215	534	43	24	67	362	239	601
A10	151	157	308	64	43	107	215	200	415
A13	250	187	437	42	23	65	292	210	502
A20	177	125	302	38	23	61	215	148	363
A21	23	35	58	3	0	3	26	35	61
A221	130	117	247	12	14	26	142	131	273
A23	114	127	241	7	10	17	121	137	258
A24	287	255	542	46	33	79	333	288	621
A31	116	121	237	17	13	30	133	134	267
A321	153	132	285	104	111	215	257	243	500
A33	277	208	485	23	33	56	300	241	541
A342	49	40	89	4	1	5	53	41	94
A35	401	400	801	54	41	95	455	441	896
A40	185	187	372	21	19	40	206	206	412
A410	50	46	96	6	6	12	56	52	108
A42	82	139	221	17	15	32	99	154	253
A45	72	83	155	1	1	2	73	84	157
A46	3	1	4	2	0	2	5	1	6
A50	228	256	484	73	60	133	301	316	617
A51	54	75	129	5	4	9	59	79	138
A521	342	369	711	44	50	94	386	419	805
A531	247	299	546	64	53	117	311	352	663
A542	170	163	333	50	33	83	220	196	416
A60	86	93	179	30	36	66	116	129	245
A62	184	143	327	56	53	109	240	196	436
A63	248	215	463	98	89	187	346	304	650
A64	85	95	180	41	42	83	126	137	263
A711	216	157	373	27	17	44	243	174	417
A722	146	138	284	26	12	38	172	150	322
A731	163	168	331	11	11	22	174	179	353
A742	114	91	205	21	16	37	135	107	242
A801	252	214	466	75	63	138	327	277	604
A812	87	113	200	13	9	22	100	122	222
A873	40	82	122	5	6	11	45	88	133
B12	7	10	17	0	0	0	7	10	17
B301	130	137	267	77	39	116	207	176	383
B312	64	55	119	3	7	10	67	62	129
B321	160	168	328	48	36	84	208	204	412
B331	38	54	92	7	3	10	45	57	102

Sector	Belgen			Vreemdelingen			Totaal		
	M	V	Totaal	M	V	Totaal	M	V	Totaal
B354	67	62	129	2	1	3	69	63	132
B411	99	100	199	64	35	99	163	135	298
B422	8	11	19	3	5	8	11	16	27
B433	137	139	276	21	17	38	158	156	314
B443	185	216	401	49	50	99	234	266	500
B452	7	2	9	0	2	2	7	4	11
B472	6	4	10	0	0	0	6	4	10
C710	74	88	162	15	16	31	89	104	193
C72	58	63	121	14	12	26	72	75	147
C772	41	43	84	15	14	29	56	57	113
C800	148	164	312	21	21	42	169	185	354
C811	87	103	190	6	6	12	93	109	202
C832	17	26	43	0	0	0	17	26	43
C870	0	0	0	1	0	1	1	0	1
D001	110	109	219	1	1	2	111	110	221
D012	23	32	55	0	1	1	23	33	56
D023	68	66	134	1	3	4	69	69	138
D032	32	28	60	1	0	1	33	28	61
D084	9	6	15	0	0	0	9	6	15
D091	3	2	5	0	0	0	3	2	5
D10	110	119	229	1	1	2	111	120	231
D181	26	25	51	0	0	0	26	25	51
D190	11	12	23	0	0	0	11	12	23
D212	12	18	30	0	1	1	12	19	31
D41	24	24	48	0	0	0	24	24	48
D471	5	4	9	0	0	0	5	4	9
D50	25	22	47	0	1	1	25	23	48
D58	2	1	3	0	0	0	2	1	3
D59	2	2	4	1	0	1	3	2	5
D60	41	32	73	2	5	7	43	37	80
D610	8	11	19	1	0	1	9	11	20
D69	7	5	12	0	0	0	7	5	12
E00	181	173	354	31	16	47	212	189	401
E01	107	114	221	10	3	13	117	117	234
E021	167	204	371	32	20	52	199	224	423
E031	224	219	443	7	10	17	231	229	460
E042	256	276	532	32	33	65	288	309	597
E052	64	82	146	1	0	1	65	82	147
E10	84	98	182	3	4	7	87	102	189
E201	33	40	73	2	1	3	35	41	76
E222	25	15	40	0	0	0	25	15	40
E283	1	1	2	0	0	0	1	1	2
E29	9	6	15	1	0	1	10	6	16
E31	65	86	151	8	11	19	73	97	170
E32	139	134	273	17	17	34	156	151	307
E331	74	76	150	1	0	1	75	76	151

Sector	Belgen			Vreemdelingen			Totaal		
	M	V	Totaal	M	V	Totaal	M	V	Totaal
F001	178	178	356	10	5	15	188	183	371
F01	79	106	185	2	4	6	81	110	191
F072	15	10	25	4	1	5	19	11	30
F110	169	176	345	7	10	17	176	186	362
F121	172	166	338	9	3	12	181	169	350
F132	0	4	4	1	0	1	1	4	5
G00	408	389	797	79	62	141	487	451	938
G01	58	61	119	11	12	23	69	73	142
G022	6	4	10	1	0	1	7	4	11
G031	48	95	143	2	1	3	50	96	146
G042	47	57	104	5	5	10	52	62	114
G101	225	196	421	14	8	22	239	204	443
G112	62	83	145	18	16	34	80	99	179
G123	10	15	25	1	0	1	11	15	26
G200	71	66	137	3	0	3	74	66	140
H001	91	101	192	3	1	4	94	102	196
H01	24	24	48	0	0	0	24	24	48
H020	19	13	32	1	0	1	20	13	33
H042	41	40	81	0	0	0	41	40	81
H053	19	27	46	1	1	2	20	28	48
H091	7	12	19	0	0	0	7	12	19
H111	6	6	12	1	1	2	7	7	14
H171	5	6	11	0	1	1	5	7	12
H196	1	4	5	0	0	0	1	4	5
H210	11	12	23	0	0	0	11	12	23
H220	6	1	7	0	0	0	6	1	7
H310	17	11	28	0	0	0	17	11	28
H325	3	2	5	0	0	0	3	2	5
H394	3	6	9	1	2	3	4	8	12
J00	64	80	144	0	0	0	64	80	144
J010	25	32	57	0	2	2	25	34	59
J022	4	10	14	1	2	3	5	12	17
J091	3	3	6	0	0	0	3	3	6
J100	30	29	59	2	1	3	32	30	62
J11	55	47	102	2	3	5	57	50	107
J172	2	4	6	0	0	0	2	4	6
J197	0	1	1	1	1	2	1	2	3
J200	18	10	28	0	0	0	18	10	28
J280	3	5	8	0	0	0	3	5	8
J290	2	1	3	0	0	0	2	1	3
K001	42	37	79	1	0	1	43	37	80
K011	27	29	56	2	0	2	29	29	58
K022	13	12	25	0	0	0	13	12	25
K10	14	16	30	0	0	0	14	16	30
K11	10	18	28	0	0	0	10	18	28
K12	8	3	11	0	2	2	8	5	13
K132	29	42	71	0	0	0	29	42	71
K143	15	23	38	0	0	0	15	23	38

Sector	Belgen			Vreemdelingen			Totaal		
	M	V	Totaal	M	V	Totaal	M	V	Totaal
K171	4	2	6	0	0	0	4	2	6
K191	4	5	9	0	0	0	4	5	9
K201	12	8	20	3	2	5	15	10	25
K21	3	7	10	0	0	0	3	7	10
K220	2	5	7	0	0	0	2	5	7
K232	20	22	42	1	0	1	21	22	43
K28	9	6	15	0	0	0	9	6	15
K291	10	9	19	0	0	0	10	9	19
K392	8	5	13	0	0	0	8	5	13
K40	19	20	39	2	0	2	21	20	41
K48	6	6	12	0	0	0	6	6	12
K49	17	18	35	0	0	0	17	18	35
K512	38	30	68	1	2	3	39	32	71
K523	23	23	46	0	0	0	23	23	46
K534	10	13	23	0	0	0	10	13	23
K543	9	7	16	0	0	0	9	7	16
K613	41	34	75	0	1	1	41	35	76
K622	14	21	35	0	1	1	14	22	36
K630	7	8	15	0	0	0	7	8	15
K632	9	8	17	0	0	0	9	8	17
K682	2	1	3	0	0	0	2	1	3
K691	1	2	3	0	0	0	1	2	3
L00	134	142	276	2	1	3	136	143	279
L011	103	96	199	5	2	7	108	98	206
L02	51	51	102	3	2	5	54	53	107
L03	11	13	24	1	0	1	12	13	25
L04	18	25	43	0	1	1	18	26	44
L051	32	38	70	0	4	4	32	42	74
L072	7	6	13	0	0	0	7	6	13
L09	15	18	33	1	0	1	16	18	34
L112	49	35	84	2	3	5	51	38	89
L121	191	184	375	31	17	48	222	201	423
L30	29	33	62	1	0	1	30	33	63
M00	115	125	240	1	1	2	116	126	242
M01	129	123	252	4	3	7	133	126	259
M020	121	134	255	1	3	4	122	137	259
M03	169	179	348	3	1	4	172	180	352
M040	39	34	73	1	1	2	40	35	75
M052	12	9	21	0	0	0	12	9	21
M080	2	2	4	0	0	0	2	2	4
M102	295	317	612	16	13	29	311	330	641
M112	19	18	37	1	0	1	20	18	38
M173	7	13	20	12	12	24	19	25	44
M27	15	13	28	2	1	3	17	14	31
M37	94	93	187	4	2	6	98	95	193
M472	8	2	10	0	1	1	8	3	11
M49	0	2	2	0	1	1	0	3	3
M57	1	0	1	0	0	0	1	0	1

c. geboorten

Sector	Belgen			Vreemdelingen			Totaal		
	M	V	Totaal	M	V	Totaal	M	V	Totaal
A00	9	1	10	0	0	0	9	1	10
A01	19	12	31	0	0	0	19	12	31
A02	5	8	13	0	1	1	5	9	14
A03	6	11	17	2	0	2	8	11	19
A040	7	5	12	0	2	2	7	7	14
A05	13	12	25	1	0	1	14	12	26
A10	15	13	28	5	3	8	20	16	36
A13	20	22	42	1	2	3	21	24	45
A20	6	0	6	0	3	3	6	3	9
A21	2	5	7	0	0	0	2	5	7
A221	7	9	16	0	0	0	7	9	16
A23	8	10	18	0	0	0	8	10	18
A24	8	14	22	0	0	0	8	14	22
A31	7	6	13	0	1	1	7	7	14
A321	11	8	19	2	2	4	13	10	23
A33	14	18	32	1	2	3	15	20	35
A342	9	4	13	1	0	1	10	4	14
A35	26	29	55	1	0	1	27	29	56
A40	22	15	37	0	0	0	22	15	37
A410	4	6	10	0	0	0	4	6	10
A42	3	4	7	1	0	1	4	4	8
A45	6	1	7	0	0	0	6	1	7
A50	26	29	55	8	3	11	34	32	66
A51	3	7	10	1	0	1	4	7	11
A521	20	23	43	2	2	4	22	25	47
A531	20	23	43	8	4	12	28	27	55
A542	12	18	30	5	4	9	17	22	39
A60	9	7	16	2	3	5	11	10	21
A62	17	13	30	3	5	8	20	18	38
A63	26	26	52	11	7	18	37	33	70
A64	8	10	18	9	2	11	17	12	29
A711	23	9	32	0	0	0	23	9	32
A722	9	16	25	0	0	0	9	16	25
A731	8	6	14	0	0	0	8	6	14
A742	9	6	15	0	0	0	9	6	15
A801	35	26	61	6	7	13	41	33	74
A812	2	7	9	0	0	0	2	7	9
A873	2	5	7	0	0	0	2	5	7
B12	1	1	2	0	0	0	1	1	2
B301	17	19	36	2	0	2	19	19	38
B312	4	5	9	0	0	0	4	5	9
B321	12	6	18	1	1	2	13	7	20
B331	4	3	7	0	0	0	4	3	7
B354	5	10	15	0	0	0	5	10	15
B411	9	5	14	0	0	0	9	5	14

Sector	Belgen			Vreemdelingen			Totaal		
	M	V	Totaal	M	V	Totaal	M	V	Totaal
B422	0	1	1	0	0	0	0	1	1
B433	7	11	18	1	2	3	8	13	21
B443	16	16	32	2	3	5	18	19	37
B452	0	1	1	0	0	0	0	1	1
B472	1	0	1	0	0	0	1	0	1
C710	5	4	9	1	1	2	6	5	11
C72	3	5	8	3	1	4	6	6	12
C772	6	4	10	0	1	1	6	5	11
C800	14	18	32	1	4	5	15	22	37
C811	4	8	12	1	0	1	5	8	13
C832	0	1	1	0	0	0	0	1	1
D001	15	11	26	0	0	0	15	11	26
D012	5	3	8	0	0	0	5	3	8
D023	8	9	17	0	0	0	8	9	17
D032	2	2	4	0	0	0	2	2	4
D084	1	1	2	0	0	0	1	1	2
D10	12	13	25	0	0	0	12	13	25
D181	1	3	4	0	0	0	1	3	4
D190	4	4	8	0	0	0	4	4	8
D212	1	2	3	0	0	0	1	2	3
D41	4	6	10	0	0	0	4	6	10
D471	0	1	1	1	0	1	1	1	2
D50	2	1	3	0	0	0	2	1	3
D60	8	7	15	0	1	1	8	8	16
D610	0	1	1	0	0	0	0	1	1
D69	2	2	4	0	0	0	2	2	4
E00	17	10	27	2	2	4	19	12	31
E01	9	11	20	0	0	0	9	11	20
E021	23	21	44	1	4	5	24	25	49
E031	21	27	48	0	0	0	21	27	48
E042	29	26	55	7	3	10	36	29	65
E052	5	4	9	0	0	0	5	4	9
E10	6	9	15	0	0	0	6	9	15
E201	3	2	5	0	0	0	3	2	5
E222	5	5	10	0	0	0	5	5	10
E29	6	3	9	0	0	0	6	3	9
E31	1	3	4	0	0	0	1	3	4
E32	9	13	22	2	1	3	11	14	25
E331	14	10	24	0	1	1	14	11	25
F001	11	13	24	1	0	1	12	13	25
F01	15	15	30	0	0	0	15	15	30
F072	3	3	6	0	0	0	3	3	6
F110	18	17	35	0	1	1	18	18	36
F121	22	18	40	1	1	2	23	19	42
F132	2	2	4	0	0	0	2	2	4
G00	33	25	58	6	7	13	39	32	71
G01	3	5	8	1	0	1	4	5	9

Sector	Belgen			Vreemdelingen			Totaal		
	M	V	Totaal	M	V	Totaal	M	V	Totaal
G031	3	12	15	1	0	1	4	12	16
G042	2	2	4	0	0	0	2	2	4
G101	32	24	56	0	2	2	32	26	58
G112	9	3	12	0	0	0	9	3	12
G123	1	1	2	0	0	0	1	1	2
G200	6	16	22	0	0	0	6	16	22
H001	10	10	20	0	0	0	10	10	20
H01	4	8	12	0	0	0	4	8	12
H020	1	1	2	0	0	0	1	1	2
H042	5	5	10	0	0	0	5	5	10
H053	1	0	1	1	0	1	2	0	2
H091	4	3	7	0	0	0	4	3	7
H111	3	1	4	0	0	0	3	1	4
H171	1	0	1	0	0	0	1	0	1
H196	0	2	2	0	0	0	0	2	2
H210	1	1	2	0	0	0	1	1	2
H325	0	1	1	0	0	0	0	1	1
J00	7	10	17	0	0	0	7	10	17
J010	6	8	14	0	0	0	6	8	14
J022	2	1	3	0	0	0	2	1	3
J091	1	1	2	0	0	0	1	1	2
J100	4	3	7	0	0	0	4	3	7
J11	4	1	5	0	0	0	4	1	5
J172	1	0	1	0	0	0	1	0	1
J197	1	0	1	0	0	0	1	0	1
J200	2	3	5	0	0	0	2	3	5
K001	6	3	9	0	0	0	6	3	9
K011	4	2	6	0	0	0	4	2	6
K022	2	2	4	0	0	0	2	2	4
K10	3	2	5	0	0	0	3	2	5
K11	0	3	3	0	0	0	0	3	3
K12	1	1	2	0	0	0	1	1	2
K132	2	6	8	0	0	0	2	6	8
K143	1	2	3	0	0	0	1	2	3
K171	1	1	2	0	0	0	1	1	2
K191	1	1	2	0	0	0	1	1	2
K201	0	2	2	0	0	0	0	2	2
K21	2	1	3	0	0	0	2	1	3
K232	5	7	12	0	0	0	5	7	12
K28	1	0	1	0	0	0	1	0	1
K291	4	2	6	0	0	0	4	2	6
K392	1	0	1	0	0	0	1	0	1
K40	4	3	7	0	0	0	4	3	7
K512	10	7	17	0	0	0	10	7	17
K523	1	0	1	0	0	0	1	0	1
K534	1	2	3	0	0	0	1	2	3
K543	2	3	5	0	0	0	2	3	5

Sector	Belgen			Vreemdelingen			Totaal		
	M	V	Totaal	M	V	Totaal	M	V	Totaal
K613	4	12	16	0	0	0	4	12	16
K622	2	1	3	0	0	0	2	1	3
K630	2	2	4	0	0	0	2	2	4
K632	1	1	2	0	0	0	1	1	2
L00	8	12	20	0	0	0	8	12	20
L011	14	9	23	0	0	0	14	9	23
L02	6	10	16	0	0	0	6	10	16
L03	2	1	3	0	0	0	2	1	3
L04	1	2	3	0	0	0	1	2	3
L051	5	7	12	0	0	0	5	7	12
L072	0	1	1	0	0	0	0	1	1
L09	1	1	2	0	0	0	1	1	2
L112	4	3	7	0	0	0	4	3	7
L121	18	18	36	3	2	5	21	20	41
L30	5	3	8	0	0	0	5	3	8
M00	11	7	18	1	0	1	12	7	19
M01	16	12	28	0	0	0	16	12	28
M020	17	13	30	0	0	0	17	13	30
M03	19	14	33	0	0	0	19	14	33
M040	6	6	12	0	1	1	6	7	13
M052	1	4	5	0	0	0	1	4	5
M102	33	28	61	1	5	6	34	33	67
M112	5	4	9	0	0	0	5	4	9
M173	2	0	2	1	0	1	3	0	3
M27	1	2	3	0	0	0	1	2	3
M37	5	5	10	0	0	0	5	5	10
M472	0	1	1	0	0	0	0	1	1

d. Overlijdens

Sector	Belgen			Vreemdelingen			Totaal		
	M	V	Totaal	M	V	Totaal	M	V	Totaal
A00	2	2	4	0	0	0	2	2	4
A01	7	22	29	0	0	0	7	22	29
A02	3	4	7	0	0	0	3	4	7
A03	0	3	3	0	0	0	0	3	3
A040	30	53	83	2	1	3	32	54	86
A05	17	6	23	0	2	2	17	8	25
A10	8	10	18	2	0	2	10	10	20
A13	23	17	40	1	0	1	24	17	41
A20	9	11	20	0	1	1	9	12	21
A21	1	2	3	0	0	0	1	2	3
A221	4	10	14	1	0	1	5	10	15
A23	20	12	32	0	0	0	20	12	32
A24	19	20	39	1	0	1	20	20	40
A31	3	23	26	0	0	0	3	23	26
A321	17	21	38	0	0	0	17	21	38
A33	18	30	48	0	0	0	18	30	48
A342	5	5	10	0	0	0	5	5	10
A35	19	33	52	1	0	1	20	33	53
A40	12	21	33	0	0	0	12	21	33
A410	3	5	8	0	0	0	3	5	8
A42	33	54	87	2	1	3	35	55	90
A45	9	11	20	0	0	0	9	11	20
A46	1	1	2	0	0	0	1	1	2
A50	12	12	24	0	0	0	12	12	24
A51	7	5	12	2	0	2	9	5	14
A521	28	19	47	1	0	1	29	19	48
A531	16	9	25	0	0	0	16	9	25
A542	13	9	22	2	2	4	15	11	26
A60	9	11	20	2	1	3	11	12	23
A62	8	3	11	1	1	2	9	4	13
A63	11	6	17	1	3	4	12	9	21
A64	14	5	19	0	0	0	14	5	19
A711	15	4	19	0	0	0	15	4	19
A722	17	30	47	1	0	1	18	30	48
A731	13	22	35	1	0	1	14	22	36
A742	5	1	6	1	0	1	6	1	7
A801	13	11	24	5	1	6	18	12	30
A812	10	8	18	0	0	0	10	8	18
A873	12	17	29	0	0	0	12	17	29
B301	10	46	56	1	0	1	11	46	57
B312	3	2	5	0	0	0	3	2	5
B321	6	4	10	1	0	1	7	4	11
B331	5	6	11	0	0	0	5	6	11
B354	8	3	11	0	0	0	8	3	11

Sector	Belgen			Vreemdelingen			Totaal		
	M	V	Totaal	M	V	Totaal	M	V	Totaal
B411	7	2	9	0	0	0	7	2	9
B422	0	1	1	0	0	0	0	1	1
B433	19	3	22	0	0	0	19	3	22
B443	30	13	43	1	0	1	31	13	44
C710	11	16	27	0	0	0	11	16	27
C72	5	4	9	0	0	0	5	4	9
C772	0	3	3	0	0	0	0	3	3
C800	13	10	23	1	0	1	14	10	24
C811	6	9	15	0	0	0	6	9	15
C832	5	0	5	0	0	0	5	0	5
D001	26	39	65	0	0	0	26	39	65
D023	5	3	8	0	0	0	5	3	8
D032	3	1	4	0	0	0	3	1	4
D084	4	1	5	0	0	0	4	1	5
D10	18	14	32	1	0	1	19	14	33
D181	0	3	3	0	0	0	0	3	3
D212	1	1	2	0	0	0	1	1	2
D41	2	0	2	0	0	0	2	0	2
D50	5	3	8	1	0	1	6	3	9
D60	5	4	9	0	0	0	5	4	9
D610	2	0	2	0	0	0	2	0	2
D69	0	1	1	0	0	0	0	1	1
E00	8	7	15	1	0	1	9	7	16
E01	11	9	20	1	0	1	12	9	21
E021	11	18	29	0	0	0	11	18	29
E031	18	24	42	0	0	0	18	24	42
E042	19	7	26	1	1	2	20	8	28
E052	28	43	71	1	1	2	29	44	73
E10	9	7	16	0	0	0	9	7	16
E201	4	4	8	0	0	0	4	4	8
E222	1	3	4	1	0	1	2	3	5
E31	5	13	18	0	0	0	5	13	18
E32	3	8	11	0	0	0	3	8	11
E331	12	5	17	0	0	0	12	5	17
F001	17	35	52	0	1	1	17	36	53
F01	16	12	28	1	0	1	17	12	29
F072	1	1	2	0	0	0	1	1	2
F110	12	13	25	0	0	0	12	13	25
F121	11	14	25	0	0	0	11	14	25
G00	28	17	45	0	2	2	28	19	47
G01	3	5	8	0	0	0	3	5	8
G022	1	2	3	0	0	0	1	2	3
G031	9	4	13	0	0	0	9	4	13
G042	8	6	14	0	0	0	8	6	14
G101	20	10	30	0	0	0	20	10	30
G112	5	5	10	0	0	0	5	5	10

Sector	Belgen			Vreemdelingen			Totaal		
	M	V	Totaal	M	V	Totaal	M	V	Totaal
G123	2	0	2	0	0	0	2	0	2
G200	4	4	8	0	0	0	4	4	8
H001	12	23	35	0	0	0	12	23	35
H01	2	1	3	0	0	0	2	1	3
H020	2	1	3	0	0	0	2	1	3
H042	6	3	9	0	0	0	6	3	9
H053	1	2	3	0	0	0	1	2	3
H091	1	0	1	0	0	0	1	0	1
H111	0	1	1	0	0	0	0	1	1
H171	2	2	4	0	0	0	2	2	4
H196	1	3	4	0	0	0	1	3	4
H210	1	1	2	0	0	0	1	1	2
H220	1	0	1	0	0	0	1	0	1
H310	1	1	2	0	0	0	1	1	2
H325	2	1	3	0	0	0	2	1	3
J00	14	23	37	0	0	0	14	23	37
J010	3	2	5	1	0	1	4	2	6
J022	0	1	1	0	0	0	0	1	1
J081	1	0	1	0	0	0	1	0	1
J091	1	0	1	0	0	0	1	0	1
J100	2	4	6	0	0	0	2	4	6
J11	3	8	11	0	0	0	3	8	11
J197	1	1	2	0	0	0	1	1	2
J200	1	2	3	0	0	0	1	2	3
J280	1	0	1	0	0	0	1	0	1
J290	1	0	1	0	0	0	1	0	1
K001	1	1	2	1	0	1	2	1	3
K011	1	9	10	0	0	0	1	9	10
K022	6	1	7	0	0	0	6	1	7
K10	10	23	33	0	1	1	10	24	34
K11	1	1	2	0	0	0	1	1	2
K132	1	2	3	0	0	0	1	2	3
K143	1	1	2	0	0	0	1	1	2
K191	1	0	1	0	0	0	1	0	1
K21	1	1	2	0	0	0	1	1	2
K232	1	2	3	0	0	0	1	2	3
K28	1	0	1	0	0	0	1	0	1
K291	1	0	1	0	0	0	1	0	1
K392	1	1	2	0	0	0	1	1	2
K40	1	1	2	0	0	0	1	1	2
K49	1	2	3	0	0	0	1	2	3
K512	5	3	8	0	0	0	5	3	8
K523	4	4	8	0	0	0	4	4	8
K534	2	0	2	0	0	0	2	0	2
K613	4	3	7	0	0	0	4	3	7
K622	1	1	2	0	0	0	1	1	2
K630	2	0	2	0	0	0	2	0	2

Sector	Belgen			Vreemdelingen			Totaal		
	M	V	Totaal	M	V	Totaal	M	V	Totaal
K632	1	1	2	0	0	0	1	1	2
K691	1	0	1	0	0	0	1	0	1
L00	15	12	27	0	0	0	15	12	27
L011	11	9	20	0	0	0	11	9	20
L02	3	7	10	1	0	1	4	7	11
L03	3	0	3	0	0	0	3	0	3
L04	3	0	3	0	0	0	3	0	3
L051	6	9	15	0	0	0	6	9	15
L09	0	1	1	0	0	0	0	1	1
L112	4	6	10	0	0	0	4	6	10
L121	25	21	46	2	0	2	27	21	48
L30	3	2	5	0	0	0	3	2	5
M00	17	23	40	0	0	0	17	23	40
M01	9	3	12	1	0	1	10	3	13
M020	10	11	21	0	0	0	10	11	21
M03	15	8	23	0	0	0	15	8	23
M040	8	7	15	0	0	0	8	7	15
M052	1	2	3	0	0	0	1	2	3
M102	30	20	50	1	0	1	31	20	51
M112	3	4	7	0	0	0	3	4	7
M173	0	2	2	0	0	0	0	2	2
M37	6	3	9	0	0	0	6	3	9

1. EVOLUTIE EN SAMENSTELLING VAN DE BEVOLKING **2**

1.1. TOTALE BEVOLKING NAAR GESLACHT EN NATIONALITEIT PERCENTAGE VREEMDELINGEN / TOTALE BEVOLKING.	2
1.2. EVOLUTIE VAN HET BEVOLKINGSAANTAL : BELGEN - VREEMDELINGEN	3
1.3. HISTORISCHE EVOLUTIE VAN HET TOTALE BEVOLKINGSAANTAL (GRENZEN VÓÓR EN NA DE GEMEENTENFUSIE IN 1977)	3
1.4. BEVOLKING NAAR LEEFTIJDSCHELASSE EN GESLACHT: BELGEN, VREEMDELINGEN EN TOTALE BEVOLKING (31 DECEMBER 1997).	4
1.5. BEVOLKING NAAR LEEFTIJDSCHELASSE EN GESLACHT (31 DECEMBER 1997)	5
1.6. AANDEEL VAN 3 LEEFTIJDSCHELASSEN (0 - 19 JAAR, 20 - 64 JAAR, 65 JAAR EN OUDER) IN DE TOTALE BEVOLKING (IN %)	6
1.7. AANDEEL VAN 3 LEEFTIJDSCHELASSEN (0-19 JAAR, 20-64 JAAR EN 65 JAAR EN OUDER) IN DE TOTALE BEVOLKING	7
1.8. BEVOLKING PER ADMINISTRATIEF DIENSTENCENTRUM.	8
1.9. BEVOLKINGSEVOLUTIE PER ADMINISTRATIEF DIENSTENCENTRUM.	9
1.10. BEVOLKING PER ADMINISTRATIEF DIENSTENCENTRUM (31/12/97)	13
1.11. BEVOLKING PER DEELGEMEENTE. BELGEN, VREEMDELINGEN EN TOTALE BEVOLKING	14
1.12. BEVOLKINGSEVOLUTIE PER DEELGEMEENTE (GRENZEN VÓÓR DE FUSIE)	16
1.13. HISTORISCHE EVOLUTIE VAN HET TOTALE BEVOLKINGSAANTAL PER DEELGEMEENTE	20
1.14. BEVOLKINGSDICHTHEID PER DEELGEMEENTE (INW/KM ²)	21
1.15. MIGRATIES PER DEELGEMEENTE 1997	22
1.16. INTERNE MUTATIES PER DEELGEMEENTE 1997	25

2. NATUURLIJKE GROEI VAN DE BEVOLKING **26**

2.1. COMPONENTEN VAN DE LOOP VAN DE BEVOLKING	26
2.1.1. EVOLUTIE VAN DE NATUURLIJKE GROEI (ABSOLUUT)	27
2.1.2. EVOLUTIE VAN DE NATUURLIJKE GROEI (ABS.)	28
2.2. GEBOORTENEVOLUTIE EN VRUCHTBAARHEID	29
2.2.1. AANTAL GEBOORTEN NAAR GESLACHT. BRUTO-GEBOORTECIJFER (IN PROMILLE).	29
2.2.2. AANTAL GEBOORTEN EN BRUTO-GEBOORTECIJFER (IN PROMILLE)	30
2.2.3. ALGEMEEN VRUCHTBAARHEIDSCIJFER (GFR) (IN PROMILLE)	30
2.2.4. ALGEMEEN VRUCHTBAARHEIDSCIJFER (GFR) (IN PROMILLE)	29
2.2.5. TOTAAL VRUCHTBAARHEIDSCIJFER EN BRUTO- REPRODUKTIECIJFER VAN KUCZINSKI	31
2.2.6. AANTAL GEBOORTEN NAAR LEEFTIJD VAN DE MOEDER	32
2.2.7. LEEFTIJDSSPECIFIEK VRUCHTBAARHEIDSCIJFER (IN PROMILLE)	32
2.3. OVERLIJDENS EN STERFTECIJFER	33
2.3.1. AANTAL OVERLIJDENS NAAR GESLACHT. BRUTO-STERFTECIJFER (IN PROMILLE).	33
2.3.2. AANTAL OVERLIJDENS EN BRUTO-STERFTECIJFER (IN PROMILLE)	34
2.3.3. LEEFTIJDSSPECIFIEKE STERFTECIJFERS* (IN PROMILLE) PER GESLACHT. JAAR 1997.	34
2.3.4. MEDIANE LEEFTIJD(*) BIJ OVERLIJDEN, PER GESLACHT	35
2.3.5. MEDIANE LEEFTIJD (*) BIJ OVERLIJDEN, PER GESLACHT (STAAFDIAGRAM)	35
2.3.6. BRUTO-GEBOORTECIJFER (CBR) EN BRUTO-STERFTECIJFER (CDR) IN PROMILLE	36

3. HUWELIJKEN EN ECHTSCHEIDINGEN **37**

3.1. AANTAL HUWELIJKEN EN ECHTSCHEIDINGEN	37
3.2. BRUTO-HUWELIJKSCIJFER (BHC) EN BRUTO-ECHTSCHEIDINGSCIJFER	38
3.3. VERHOUDING VAN HET AANTAL ECHTSCHEIDINGEN TOT HET AANTAL HUWELIJKEN (IN %)	38
3.4. BEVOLKINGSINDELING NAAR BURGERLIJKE STAND, GESLACHT EN LEEFTIJD	39
3.5. BEVOLKING NAAR BURGERLIJKE STAND	39
3.6. BEVOLKING NAAR BURGERLIJKE STAND EN LEEFTIJD	41

4. MIGRATIES **42**

4.1. MIGRATIES VANUIT EN NAAR GENT IN 1997. (*)	42
4.2. IMMIGRATIE IN 1997 VOLGENS HERKOMST : BELGISCHE ARRONDISSEMENTEN EN PROVINCIES, BUITENLAND EN ONBEKENDE HERKOMST ; BELGEN/VREEMDELINGEN, PER GESLACHT.	43
4.3. EMIGRATIE IN 1997 VOLGENS BESTEMMING : BELGISCHE ARRONDISSEMENTEN EN PROVINCIES, BUITENLAND EN ONBEKEND : BELGEN/VREEMDELINGEN, PER GESLACHT.	45
4.4. MIGRATIESALDI PER HERKOMST / BESTEMMING : BELGISCHE ARRONDISSEMENTEN EN PROVINCIES, BUITENLAND, EN ONBEKEND ; BELGEN / VREEMDELINGEN PER GESLACHT	47
4.5. EVOLUTIE IMMIGRATIE, EMIGRATIE EN MIGRATIESALDO (NAAR GESLACHT)	49
4.6. TOTALE IMMIGRATIE EN TOTALE EMIGRATIE (LIJNDIAGRAMMEN)	50
4.6.1. IMMIGRATIES EN EMIGRATIES - EVOLUTIE	50
4.6.2. MIGRATIESALDI NAAR NATIONALITEIT - EVOLUTIE	50
4.7. IMMIGRATIE, EMIGRATIE, EN MIGRATIESALDO VANUIT EN NAAR HET BUITENLAND.	51
4.8. IMMIGRATIES VANUIT DE BELGISCHE PROVINCIES (PER JAAR)	52
4.9. EMIGRATIES NAAR DE BELGISCHE PROVINCIES (PER JAAR)	53
4.10. MIGRATIES IN 1997 NAAR EN VANUIT DE GEMEENTEN VAN HET ARRONDISSEMENT GENT	54
4.11. MIGRATIES IN 1997 VANUIT EN NAAR BELGISCHE PROVINCIES	55
4.12. MIGRATIES IN 1997 VANUIT EN NAAR DE OOSTVLAAMSE ARRONDISSEMENTEN	56
4.13. IMMIGRATIE, EMIGRATIE EN MIGRATIESALDO VANUIT EN NAAR ARRONDISSEMENT GENT	57

5. NATIONALITEITSWIJZIGING **58**

5.1. VERLIES EN VERKRIJGING VAN DE BELGISCHE NATIONALITEIT DOOR INWONERS VAN GENT.	58
5.2. VERKRIJGING VAN DE BELGISCHE NATIONALITEIT DOOR DE INWONERS VAN GENT	59
5.3. SPECIFICATIE VAN DE VERKRIJGING VAN DE BELGISCHE NATIONALITEIT - 1997	59
6. BEVOLKING VAN VREEMDE NATIONALITEIT	60
6.1. AANTAL VREEMDELINGEN PER NATIONALITEIT, GESLACHT EN REGISTER .	60
AANTAL VREEMDELINGEN PER CONTINENT, PER GESLACHT	63
6.2. EVOLUTIE VAN HET AANTAL VREEMDELINGEN UIT DE LIDSTATEN VAN DE EUROPESE UNIE	64
6.3. AANTAL VREEMDELINGEN UIT DE MAGHREBLANDEN EN UIT TURKIJE. PER NATIONALITEIT	65
6.4. AANTAL VREEMDELINGEN UIT DE EUROPESE UNIE, DE MAGHREBLANDEN EN TURKIJE	66
6.5. IMMIGRATIE EN EMIGRATIE VAN VREEMDELINGEN PER NATIONALITEIT (JAAR 1997)	67
6.6. EVOLUTIE VAN DE MIGRATIES VAN VREEMDELINGEN PER CONTINENT	76

7. GEZINSSAMENSTELLING **78**

7.1. AANTAL GEZINSHOOFDEN VOLGENS BURGERLIJKE STAND EN AANTAL KINDEREN	78
7.2. AANTAL GEZINSHOOFDEN VOLGENS AANTAL KINDEREN (EVOLUTIE)	78
7.3. AANTAL GEZINSHOOFDEN VOLGENS GEZINSGROOTTE (EVOLUTIE)	79

8. BEVOLKING PER STATISTISCHE SECTOR (31/12/1997)

80

8.1. BEVOLKINGSSAMENSTELLING PER STATISTISCHE SECTOR. BELGEN EN VREEMDELINGEN

80

8.2. MIGRATIES PER STATISTISCHE SECTOR

85