

Bronnen

Tot 1989 waren de gepubliceerde cijfers inzake het bevolkingsaantal gesteund op de gegevens uit het bevolkingsbestand, beheerd door CEVI. Deze gegevens werden ook aangegeven aan het Nationaal Instituut voor de Statistiek, dat ze gebruikte bij de officiële bepaling van de loop van de bevolking van de gemeenten.

Voor het vaststellen van het officiële bevolkingsaantal van de gemeenten is het N.I.S. evenwel sedert 31.12.1988 overgeschakeld naar gegevens uit het Rijksregister. Om diverse redenen wijken deze gegevens licht af van de voorheen gebruikte.

Om een optimale vergelijkbaarheid met de nationale gegevens te waarborgen, zijn de hier gepubliceerde gegevens vanaf 1990 eveneens gebaseerd op de cijfers, verstrekt door het Rijksregister. Uiteraard hield die overstap in dat een statistische correctie moest worden toegepast op de loop van de bevolking in 1990.

Vanaf 1 februari 1995 worden de asielzoekers ingeschreven in het Wachtregister. Conform met de nationale onderrichtingen (B.S. 29/11/95) worden de vreemdelingen die in het Wachtregister zijn ingeschreven vanaf 1995 niet meegeteld voor het bepalen van het jaarlijks bevolkingscijfer.

Symbolen en afkortingen

||||| Een dubbele lijn tussen verschillende jaren duidt op een fusie van gemeenten. Alle gegevens hebben immers betrekking op de Stad Gent in haar administratieve betekenis, zodat een fusie-operatie onvermijdelijk een sprong in de gegevens te zien geeft.

CBR bruto-geboortecijfer (Crude Birth Rate)

CDR bruto-sterftcijfer (Crude Death Rate)

GFR algemeen vruchtbaarheidscijfer (General Fertility Rate)

N/A geen gegevens beschikbaar (non-available).

TFR totaal vruchtbaarheidscijfer (Total Fertility Rate)

Tenzij anders vermeld, hebben cijfers inzake de samenstelling van de bevolking steeds betrekking op de toestand op 31 december van het gegeven jaar.

Samenstelling :

Dienst Bevolking

Bureau voor Informatieverwerking

Woodrow Wilsonplein 1

9000 Gent

☎ 09/266.72.33

contactpersonen : Filip de Brabander
Lieve Devos

1. Evolutie en samenstelling van de Bevolking

**1.1. Totale bevolking naar geslacht en nationaliteit
Percentage Vreemdelingen / totale bevolking.**

jaar	Belgen			vreemdelingen				Totaal		
	M	V	TOT	M	V	TOT	PCT.	M	V	TOT
1960	73078	82822	155900	1738	1418	3156	1,98	74816	84240	159056
1961	72630	82036	154666	1738	1407	3145	1,99	74368	83443	157811
1962	71974	81322	153296	1790	1413	3203	2,05	73764	82735	156499
1963	71677	81039	152716	1855	1380	3235	2,07	73532	82419	155951
1964	71262	80491	151753	2012	1387	3399	2,19	73274	81878	155152
1965	72254	81440	153694	2566	1574	4140	2,62	74820	83014	157834
1966	71464	80657	152121	3106	1821	4927	3,14	74570	82478	157048
1967	70663	79853	150516	3253	1948	5201	3,34	73916	81801	155717
1968	N/A	N/A	148236	N/A	N/A	5065	3,3	72562	80739	153301
1969	N/A	N/A	146377	N/A	N/A	5237	3,45	71760	79854	151614
1970	67457	76392	143849	2964	2047	5011	3,37	70421	78439	148860
1971	N/A	N/A	142277	N/A	N/A	5889	3,97	70143	78023	148166
1972	N/A	N/A	N/A	N/A	N/A	N/A	N/A	69262	76965	146227
1973	64418	73239	137657	3943	2868	6811	4,71	68361	76107	144468
1974	63502	72084	135586	4992	3552	8544	5,93	68494	75636	144130
1975	62229	70548	132777	5577	4197	9774	6,86	67806	74745	142551
1976	60756	69018	129774	5718	4320	10038	7,18	66474	73338	139812
1977	111139	122391	233530	7122	5519	12641	5,14	118261	127910	246171
1978	109673	121016	230689	7228	5606	12834	5,27	116901	126622	243523
1979	108417	119836	228253	7598	5844	13442	5,56	116015	125680	241695
1980	107249	118631	225880	7937	6142	14079	5,87	115186	124773	239959
1981	106345	117660	224005	7622	6060	13682	5,76	113967	123720	237687
1982	105559	116758	222317	7776	6447	14223	6,01	113335	123205	236540
1983	105014	116249	221263	7804	6334	14138	6,01	112818	122583	235401
1984	104415	115668	220083	8072	6498	14570	6,21	112487	122166	234653
1985	104564	115628	220192	7852	6207	14059	6,00	112416	121835	234251
1986	104081	114863	218944	8386	6526	14912	6,38	112467	121389	233856
1987	103527	114198	217725	8206	6689	14895	6,40	111733	120887	232620
1988	102914	113334	216248	8092	6704	14796	6,40	111006	120038	231044
1989	102468	112712	215180	8514	7068	15582	6,75	110982	119780	230762
1990	102031	111777	213808	9085	7531	16616	7,21	111116	119308	230424
1991	101633	111137	212770	9467	7875	17342	7,54	111100	119012	230112
1992	101321	110690	212011	9700	8088	17788	7,74	111021	118778	229799
1993	100870	109845	210715	9644	8028	17672	7,74	110514	117873	228387
1994	100659	109374	210033	9432	7991	17423	7,66	110091	117365	227456
1995	100409	108811	209220	9133	8083	17216	7,60	109542	116894	226436
1996	100035	108308	208343	8978	8072	17050	7,56	109013	116380	225393

**1.2. Evolutie van het bevolkingsaantal :
Belgen - Vreemdelingen**

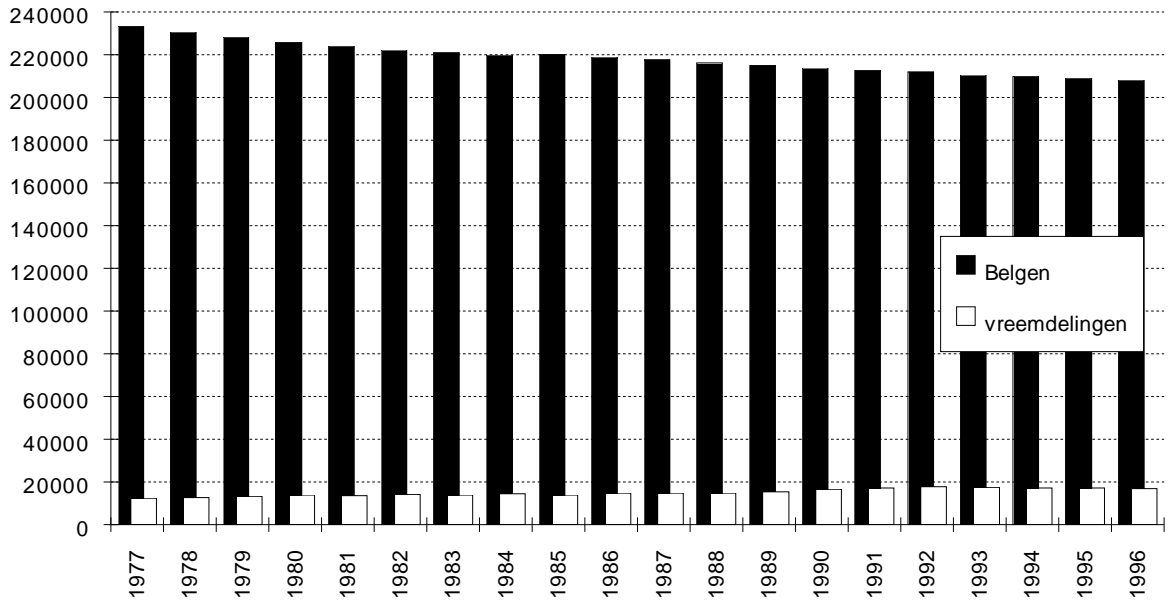

**1.3. Historische evolutie van het totale bevolkingsaantal
(grenzen vóór en na de gemeentefusie in 1977)**

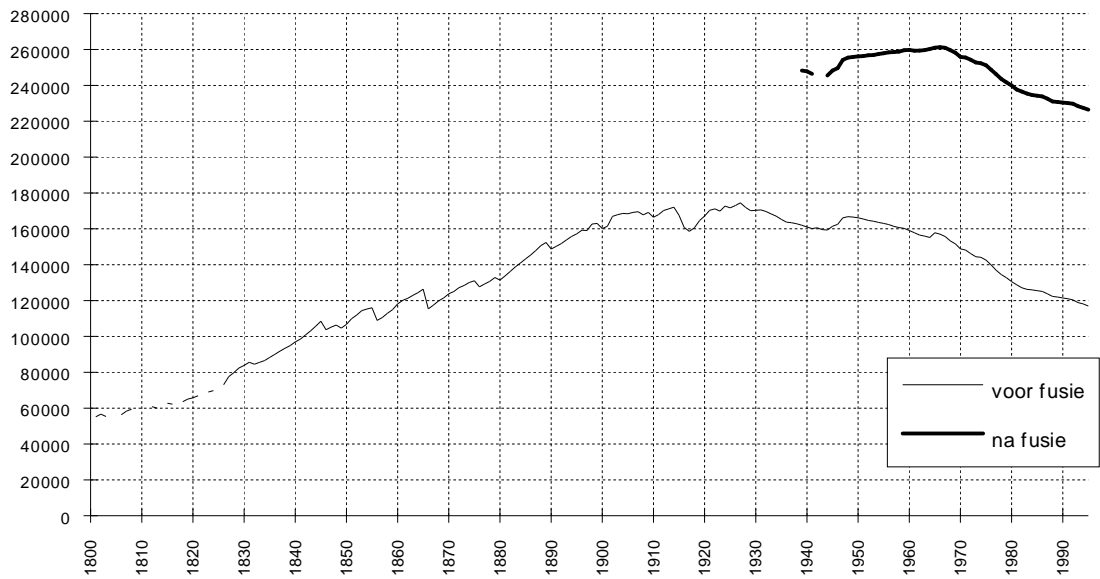

**1.4. Bevolking naar leeftijdsklasse en geslacht:
Belgen, vreemdelingen en totale bevolking.
(31 december 1996).**

Leeftijd	Belgen			Vreemdelingen			Totaal		
	M	V	tot.	M	V	tot.	M	V	tot.
0-4	5709	5565	11274	758	719	1477	6467	6284	12751
5-9	5462	5170	10632	747	737	1484	6209	5907	12116
10-14	5138	4836	9974	584	567	1151	5722	5403	11125
15-19	5526	5361	10887	706	718	1424	6232	6079	12311
20-24	6329	6258	12587	694	875	1569	7023	7133	14156
25-29	8561	8250	16811	1097	1024	2121	9658	9274	18932
30-34	8554	8072	16626	1102	942	2044	9656	9014	18670
35-39	7927	7636	15563	808	670	1478	8735	8306	17041
40-44	7286	7177	14463	613	505	1118	7899	7682	15581
45-49	6846	6688	13534	511	352	863	7357	7040	14397
50-54	6034	6323	12357	411	281	692	6445	6604	13049
55-59	5432	5786	11218	340	203	543	5772	5989	11761
60-64	5520	6510	12030	273	150	423	5793	6660	12453
65-69	5257	6481	11738	137	112	249	5394	6593	11987
70-74	4582	6412	10994	89	88	177	4671	6500	11171
75-79	2877	4713	7590	63	64	127	2940	4777	7717
80-84	1761	3636	5397	30	34	64	1791	3670	5461
85-89	923	2348	3271	10	26	36	933	2374	3307
90-94	264	875	1139	3	4	7	267	879	1146
95-99	46	189	235	2	1	3	48	190	238
100 +	1	22	23	0	0	0	1	22	23
totaal	100035	108308	208343	8978	8072	17050	109013	116380	225393

**1.5. Bevolking naar leeftijdsklasse en geslacht
(31 december 1996)**

a) Belgen (mannen/vrouwen)

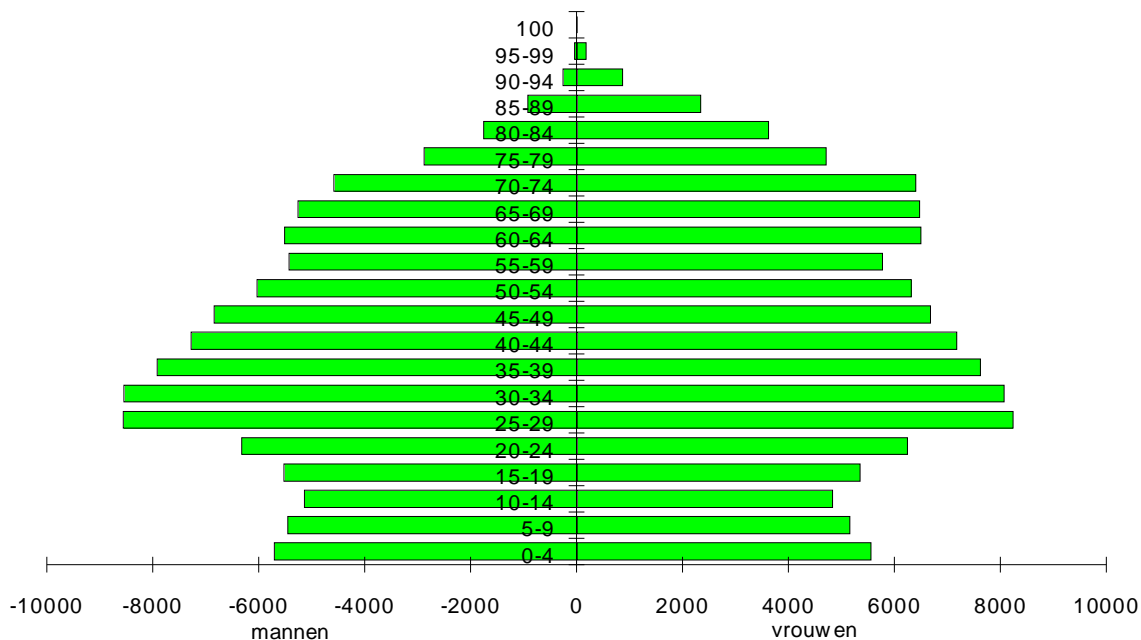

b) Vreemdelingen (mannen/vrouwen)

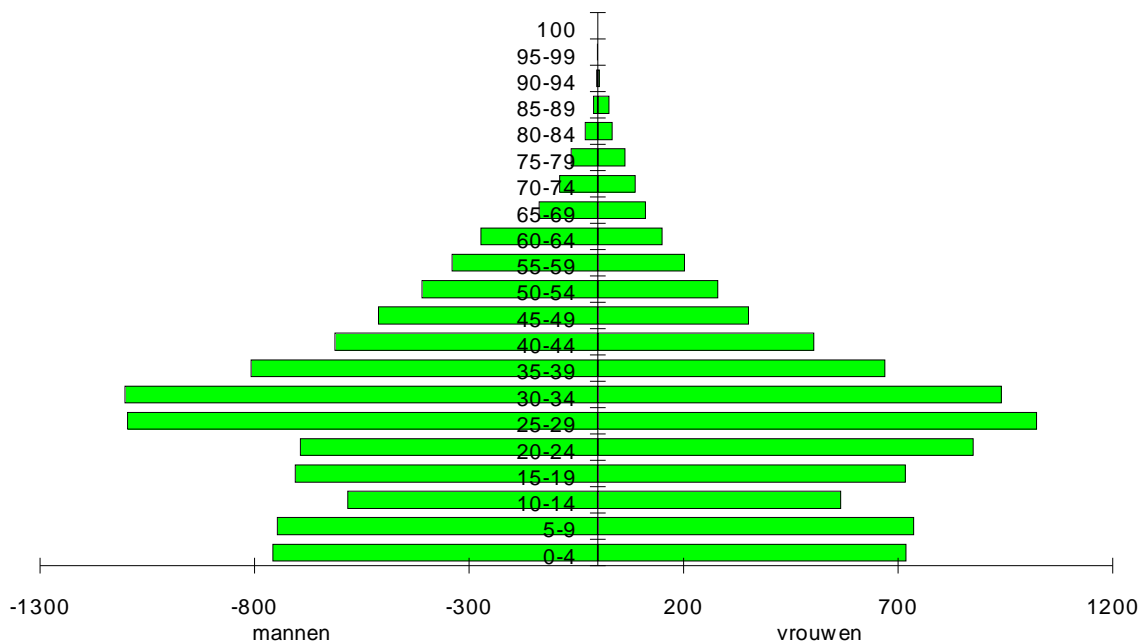

**1.6. Aandeel van 3 leeftijdsgroepen
(0 - 19 jaar, 20 - 64 jaar, 65 jaar en ouder) in de totale
bevolking (in %)**

JAAR	0-19	20-64	65+
1977	25,90	56,85	17,25
1978	25,60	57,03	17,37
1979	25,17	57,24	17,59
1980	24,84	57,67	17,49
1981	24,46	58,28	17,26
1982	24,09	59,06	16,85
1983	23,69	59,82	16,49
1984	23,17	60,36	16,47
1985	22,74	60,58	16,68
1986	22,34	60,81	16,85
1987	22,10	60,82	17,07
1988	21,93	60,75	17,32
1989	21,74	60,86	17,41
1990	21,51	60,97	17,52
1991	21,41	61,04	17,55
1992	21,39	61,03	17,59
1993	21,32	61	17,69
1994	21,34	60,84	17,81
1995	21,41	60,58	18,01
1996	21,43	60,36	18,21

**1.7. Aandeel van 3 leeftijdsgroepen
(0-19 jaar, 20-64 jaar en 65 jaar en ouder) in de totale
bevolking (Belgen - Vreemdelingen)**

a) Belgen :

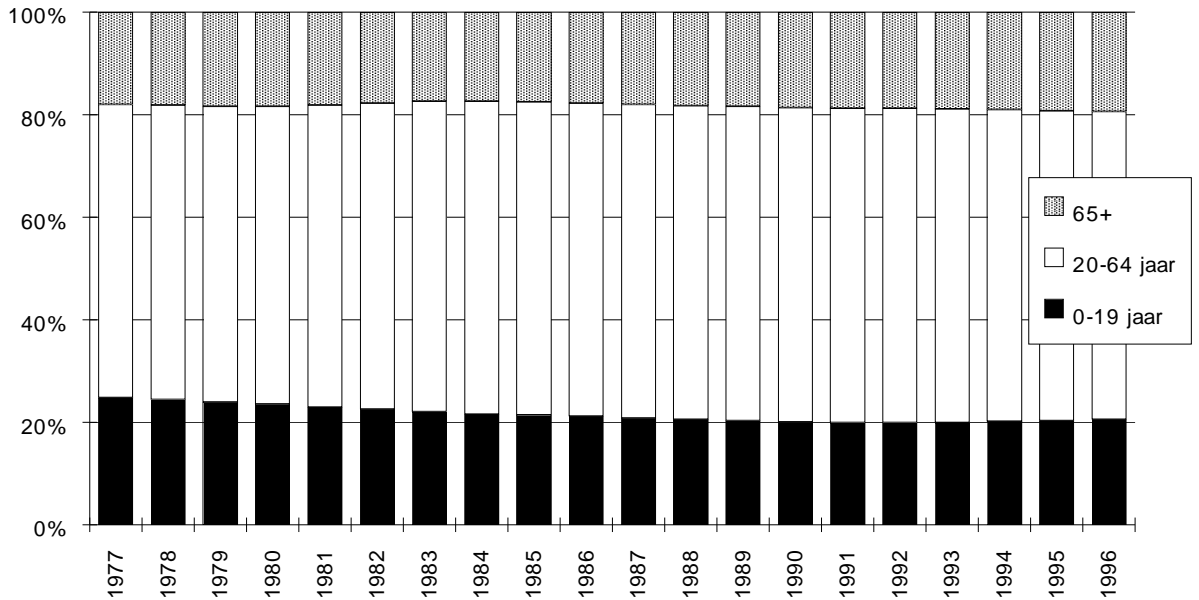

b) Vreemdelingen :

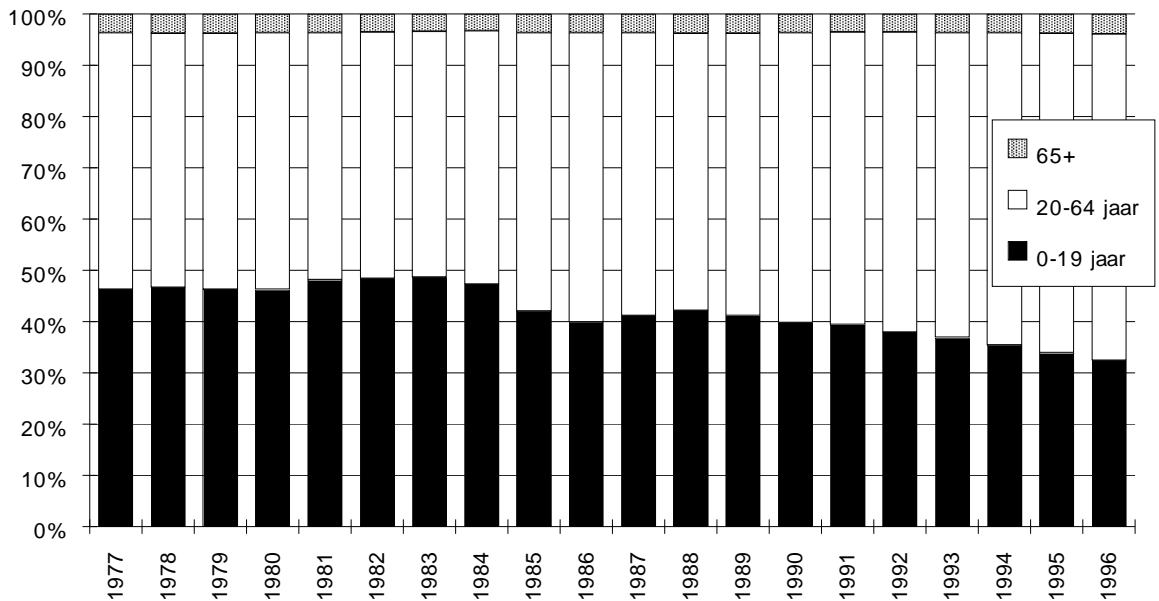

1.8. Bevolking per administratief dienstencentrum.Belgen, vreemdelingen en totale bevolking, per geslacht (31/12/1996)

dienstencentrum	Belgen			Vreemdelingen			totaal		
	M	V	tot.	M	V	tot.	M	V	tot.
Drongen	6321	6415	12736	75	39	114	6396	6454	12850
Gent-Centrum	31976	35266	67242	5267	4880	10147	37243	40146	77389
Gentbrugge	6760	7315	14075	153	135	288	6913	7450	14363
Ledeberg	5885	6381	12266	632	555	1187	6517	6936	13453
Mariakerke	6917	7216	14133	279	219	498	7196	7435	14631
Muide-Meulestede	2283	2433	4716	334	307	641	2617	2740	5357
Nieuw-Gent	6482	7555	14037	659	504	1163	7141	8059	15200
Oostakker	6314	6326	12640	115	78	193	6429	6404	12833
Sint-Amandsberg	11753	12992	24745	1016	983	1999	12769	13975	26744
St.-Denijs-Westrem	2811	3236	6047	58	53	111	2869	3289	6158
Wondelgem	9162	9689	18851	348	287	635	9510	9976	19486
Zwijnaarde	3371	3484	6855	42	32	74	3413	3516	6929
Totaal	100035	108308	208343	8978	8072	17050	109013	116380	225393

**1.9. Bevolkingsevolutie per administratief dienstencentrum.
Belgen, vreemdelingen en totale bevolking, per
geslacht**

jaar	Belgen			Vreemdelingen			Totaal		
	M	V	tot.	M	V	tot.	M	V	tot.

DIENSTENCENTRUM : DRONGEN

1985	5930	6022	11952	53	30	83	5983	6052	12035
1986	6029	6069	12098	47	26	73	6076	6095	12171
1987	6066	6175	12241	53	28	81	6119	6203	12322
1988	6119	6224	12343	51	31	82	6170	6255	12425
1989	6139	6262	12401	54	27	81	6193	6289	12482
1990	6169	6279	12448	60	32	92	6229	6311	12540
1991	6228	6328	12556	65	43	108	6293	6371	12664
1992	6267	6380	12647	70	42	112	6337	6422	12759
1993	6293	6419	12712	73	44	117	6366	6463	12829
1994	6300	6390	12690	73	45	118	6373	6435	12808
1995	6349	6428	12777	71	41	112	6420	6469	12889
1996	6321	6415	12736	75	39	114	6396	6454	12850

DIENSTENCENTRUM : GENT-CENTRUM

1985	34352	40235	74587	5231	4125	9356	39583	44360	83943
1986	34330	39589	73919	5671	4388	10059	40001	43977	83978
1987	33849	39465	73314	5367	4410	9777	39216	43875	83091
1988	33521	38792	72313	5185	4376	9561	38706	43168	81874
1989	33188	38179	71367	5436	4611	10047	38624	42790	81414
1990	32943	37531	70474	5809	4962	10771	38752	42493	81245
1991	32756	37127	69883	6031	5143	11174	38787	42270	81057
1992	32757	36917	69674	6074	5189	11263	38831	42106	80937
1993	32466	36415	68881	5836	4978	10814	38302	41393	79695
1994	32427	36234	68661	5686	4917	10603	38113	41151	79264
1995	32351	35850	68201	5407	4931	10338	37758	40781	78539
1996	31976	35266	67242	5267	4880	10147	37243	40146	77389

DIENSTENCENTRUM : GENTBRUGGE

1985	6832	7421	14253	102	68	170	6934	7489	14423
1986	6878	7414	14292	118	87	205	6996	7501	14497
1987	6866	7398	14264	122	95	217	6988	7493	14481
1988	6864	7351	14215	128	90	218	6992	7441	14433
1989	6860	7380	14240	127	99	226	6987	7479	14466
1990	6840	7380	14220	128	94	222	6968	7474	14442
1991	6848	7364	14212	129	93	222	6977	7457	14434
1992	6831	7379	14210	137	107	244	6968	7486	14454
1993	6833	7364	14197	139	114	253	6972	7478	14450
1994	6836	7345	14181	139	112	251	6975	7457	14432
1995	6770	7294	14064	144	125	269	6914	7419	14333
1996	6760	7315	14075	153	135	288	6913	7450	14363

jaar	Belgen			Vreemdelingen			Totaal		
	M	V	tot.	M	V	tot.	M	V	tot.

DIENSTENCENTRUM : LEDEBERG

1985	6514	7133	13647	396	343	739	6910	7476	14386
1986	6423	7050	13473	416	349	765	6839	7399	14238
1987	6404	7030	13434	439	377	816	6843	7407	14250
1988	6306	6912	13218	439	380	819	6745	7292	14037
1989	6263	6896	13159	474	418	892	6737	7314	14051
1990	6230	6821	13051	508	432	940	6738	7253	13991
1991	6127	6762	12889	540	475	1015	6667	7237	13904
1992	6067	6714	12781	577	513	1090	6644	7227	13871
1993	5968	6596	12564	615	509	1124	6583	7105	13688
1994	5929	6452	12381	597	522	1119	6526	6974	13500
1995	5837	6317	12154	594	544	1138	6431	6861	13292
1996	5885	6381	12266	632	555	1187	6517	6936	13453

DIENSTENCENTRUM : MARIAKERKE

1985	7136	7374	14510	161	109	270	7297	7483	14780
1986	7148	7397	14545	170	107	277	7318	7504	14822
1987	7096	7333	14429	178	111	289	7274	7444	14718
1988	7038	7323	14361	178	120	298	7216	7443	14659
1989	7074	7304	14378	185	130	315	7259	7434	14693
1990	7051	7357	14408	196	143	339	7247	7500	14747
1991	7025	7297	14322	213	163	376	7238	7460	14698
1992	6992	7316	14308	204	153	357	7196	7469	14665
1993	6999	7295	14294	243	189	432	7242	7484	14726
1994	7036	7229	14265	249	206	455	7285	7435	14720
1995	7010	7248	14258	271	209	480	7281	7457	14738
1996	6917	7216	14133	279	219	498	7196	7435	14631

DIENSTENCENTRUM : MUIDE-MEULESTEDE

1985	2477	2720	5197	293	243	536	2770	2963	5733
1986	2407	2662	5069	323	262	585	2730	2924	5654
1987	2420	2658	5078	310	280	590	2730	2938	5668
1988	2433	2638	5071	297	251	548	2730	2889	5619
1989	2378	2626	5004	329	277	606	2707	2903	5610
1990	2383	2604	4987	344	291	635	2727	2895	5622
1991	2353	2588	4941	368	312	680	2721	2900	5621
1992	2334	2578	4912	366	289	655	2700	2867	5567
1993	2350	2544	4894	376	313	689	2726	2857	5583
1994	2344	2525	4869	363	296	659	2707	2821	5528
1995	2370	2471	4841	343	309	652	2713	2780	5493
1996	2283	2433	4716	334	307	641	2617	2740	5357

jaar	Belgen			Vreemdelingen			Totaal		
	M	V	tot.	M	V	tot.	M	V	tot.

DIENSTENCENTRUM : NIEUW-GENT

1985	7445	8559	16004	475	305	780	7920	8864	16784
1986	7466	8518	15984	512	322	834	7978	8840	16818
1987	7339	8398	15737	567	365	932	7906	8763	16669
1988	7247	8318	15565	608	405	1013	7855	8723	16578
1989	7201	8275	15476	654	426	1080	7855	8701	16556
1990	7095	8187	15282	706	437	1143	7801	8624	16425
1991	7059	8149	15208	696	411	1107	7755	8560	16315
1992	6938	8012	14950	776	463	1239	7714	8475	16189
1993	6751	7864	14615	762	470	1232	7513	8334	15847
1994	6668	7800	14468	723	473	1196	7391	8273	15664
1995	6501	7637	14138	713	494	1207	7214	8131	15345
1996	6482	7555	14037	659	504	1163	7141	8059	15200

DIENSTENCENTRUM : OOSTAKKER

1985	6072	6163	12235	81	48	129	6153	6211	12364
1986	6047	6166	12213	77	44	121	6124	6210	12334
1987	6009	6148	12157	80	42	122	6089	6190	12279
1988	6098	6178	12276	80	36	116	6178	6214	12392
1989	6127	6236	12363	89	41	130	6216	6277	12493
1990	6126	6206	12332	85	46	131	6211	6252	12463
1991	6113	6205	12318	78	43	121	6191	6248	12439
1992	6152	6202	12354	82	47	129	6234	6249	12483
1993	6128	6162	12290	87	52	139	6215	6214	12429
1994	6160	6185	12345	91	62	153	6251	6247	12498
1995	6182	6251	12433	109	74	183	6291	6325	12616
1996	6314	6326	12640	115	78	193	6429	6404	12833

DIENSTENCENTRUM : SINT-AMANDSBERG

1985	12161	13577	25738	740	687	1427	12901	14264	27165
1986	12041	13384	25425	712	673	1385	12753	14057	26810
1987	11928	13262	25190	747	728	1475	12675	13990	26665
1988	11832	13291	25123	757	746	1503	12589	14037	26626
1989	11715	13187	24902	801	779	1580	12516	13966	26482
1990	11669	13099	24768	878	824	1702	12547	13923	26470
1991	11595	12939	24534	946	898	1844	12541	13837	26378
1992	11482	12849	24331	985	933	1918	12467	13782	26249
1993	11584	12839	24423	1071	1018	2089	12655	13857	26512
1994	11584	12858	24442	1065	992	2057	12649	13850	26499
1995	11652	12935	24587	1042	981	2023	12694	13916	26610
1996	11753	12992	24745	1016	983	1999	12769	13975	26744

jaar	Belgen			Vreemdelingen			Totaal		
	M	V	tot.	M	V	tot.	M	V	tot.

DIENSTENCENTRUM : SINT-DENIJS-WESTREM

1985	2920	3226	6146	53	31	84	2973	3257	6230
1986	2879	3187	6066	59	33	92	2938	3220	6158
1987	2893	3240	6133	62	33	95	2955	3273	6228
1988	2857	3232	6089	61	34	95	2918	3266	6184
1989	2851	3210	6061	56	38	94	2907	3248	6155
1990	2830	3185	6015	56	37	93	2886	3222	6108
1991	2813	3189	6002	53	34	87	2866	3223	6089
1992	2813	3183	5996	58	42	100	2871	3225	6096
1993	2815	3218	6033	57	42	99	2872	3260	6132
1994	2807	3226	6033	61	42	103	2868	3268	6136
1995	2826	3219	6045	61	53	114	2887	3272	6159
1996	2811	3236	6047	58	53	111	2869	3289	6158

DIENSTENCENTRUM : WONDELGEM

1985	9395	9745	19140	231	197	428	9626	9942	19568
1986	9349	9695	19044	250	221	471	9599	9916	19515
1987	9340	9637	18977	252	199	451	9592	9836	19428
1988	9259	9600	18859	270	208	478	9529	9808	19337
1989	9300	9678	18978	270	195	465	9570	9873	19443
1990	9288	9641	18929	273	202	475	9561	9843	19404
1991	9281	9663	18944	300	221	521	9581	9884	19465
1992	9259	9651	18910	318	249	567	9577	9900	19477
1993	9271	9629	18900	339	262	601	9610	9891	19501
1994	9180	9632	18812	343	286	629	9523	9918	19441
1995	9185	9669	18854	336	290	626	9521	9959	19480
1996	9162	9689	18851	348	287	635	9510	9976	19486

DIENSTENCENTRUM : ZWIJNAARDE

1985	3330	3453	6783	36	21	57	3366	3474	6840
1986	3340	3746	7086	31	14	45	3371	3760	7131
1987	3317	3454	6771	29	21	50	3346	3475	6821
1988	3340	3475	6815	38	27	65	3378	3502	6880
1989	3372	3479	6851	39	27	66	3411	3506	6917
1990	3407	3487	6894	42	31	73	3449	3518	6967
1991	3435	3526	6961	48	39	87	3483	3565	7048
1992	3436	3533	6969	43	40	83	3479	3573	7052
1993	3412	3500	6912	46	37	83	3458	3537	6995
1994	3388	3489	6877	42	38	80	3430	3527	6957
1995	3376	3492	6868	42	32	74	3418	3524	6942
1996	3371	3484	6855	42	32	74	3413	3516	6929

1.10. Bevolking per administratief dienstencentrum (31/12/96)

a) Belgen

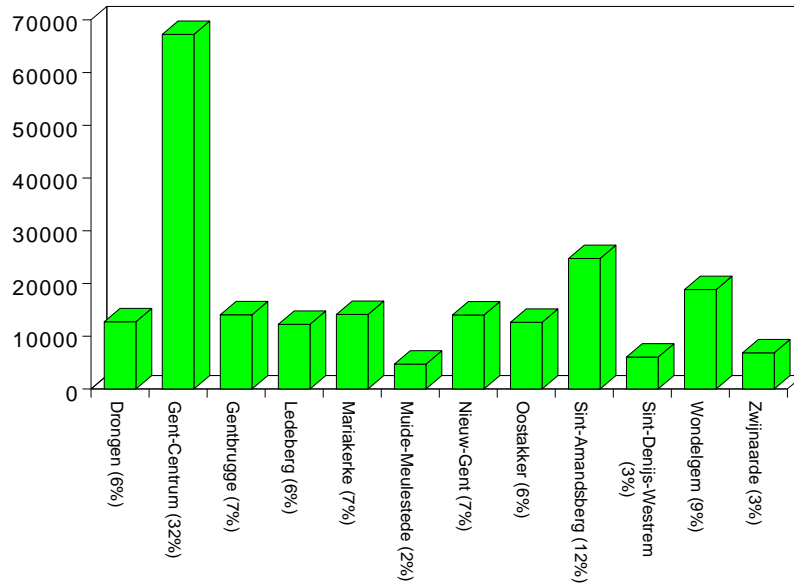

b) Vreemdelingen

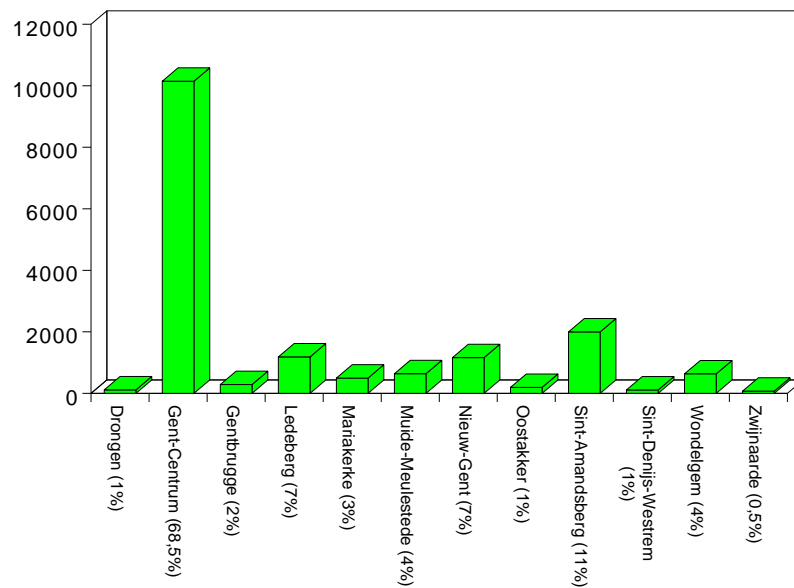

1.11. Bevolking per deelgemeente. Belgen, vreemdelingen en totale bevolking, per geslacht (31/12/1996)

a) deelgemeenten (volgens postcode)

	Belgen			Vreemdelingen			Totaal		
	M	V	tot	M	V	tot	M	V	tot
Afsnee	678	680	1358	13	6	19	691	686	1377
Drongen	5997	6114	12111	66	36	102	6063	6150	12213
Gent-Centrum	47246	52254	99500	6965	6366	13331	54211	58620	112831
Gent-Kanaalzone	1329	1210	2539	25	23	48	1354	1233	2587
Gentbrugge	9265	9963	19228	316	268	584	9581	10231	19812
Ledeberg	3359	3710	7069	466	420	886	3825	4130	7955
Mariakerke	5549	5855	11404	93	61	154	5642	5916	11558
Oostakker	5322	5405	10727	90	53	143	5412	5458	10870
Sint-Amandsberg	9519	10616	20135	741	691	1432	10260	11307	21567
Sint-Denijs-Westrem	2448	2827	5275	54	49	103	2502	2876	5378
Wondelgem	5951	6202	12153	107	67	174	6058	6269	12327
Zwijnaarde	3372	3472	6844	42	32	74	3414	3504	6918
Totaal	100035	108308	208343	8978	8072	17050	109013	116380	225393

b) uitsplitsing Afsnee

	Belgen			Vreemdelingen			Totaal		
	M	V	tot	M	V	tot	M	V	tot
Drongen	326	302	628	9	3	12	335	305	640
Sint-Denijs-Westrem	352	378	730	4	3	7	356	381	737
Totaal	678	680	1358	13	6	19	691	686	1377

c) uitsplitsing Kanaalzone

	Belgen			Vreemdelingen			Totaal		
	M	V	tot	M	V	tot	M	V	tot
Mendonk	131	110	241	4	2	6	135	112	247
Desteltonk	489	431	920	4	4	8	493	435	928
Sint-Kruis-Winkel	577	561	1138	16	14	30	593	575	1168
Terdonk	132	108	238	1	3	4	133	111	244
Totaal	1329	1210	2539	25	23	48	1354	1233	2587

**1.12. Bevolkingsevolutie per deelgemeente (grenzen vóór de fusie)
Belgen, vreemdelingen en totale bevolking**

jaar	Belgen			Vreemdelingen			Totaal		
	M	V	tot.	M	V	tot.	M	V	tot.

DEELGEMEENTE AFSNEE

1985 (*)	350	340	690	5	1	6	355	341	696
1986 (*)	359	343	702	5	1	6	364	344	708
1987 (*)	360	352	712	4	1	5	364	353	717
1988 (*)	353	356	709	5	0	5	358	356	714
1989	686	673	1359	11	5	16	697	678	1375
1990	682	669	1351	11	5	16	693	674	1367
1991	669	666	1335	12	7	19	681	673	1354
1992	665	671	1336	12	4	16	677	675	1352
1993	670	674	1344	12	4	16	682	678	1360
1994	679	675	1354	14	5	19	693	680	1373
1995	680	670	1350	14	7	21	694	677	1371
1996	678	680	1358	13	6	19	691	686	1377

DEELGEMEENTE DRONGEN

1985 (*)	5932	6025	11957	52	28	80	5984	6053	12037
1986 (*)	6029	6064	12093	47	26	73	6076	6090	12166
1987 (*)	6073	6183	12256	53	28	81	6126	6211	12337
1988 (*)	6119	6224	12343	51	31	82	6170	6255	12425
1989	5795	5924	11719	51	27	78	5846	5951	11797
1990	5836	5966	11802	52	27	79	5888	5993	11881
1991	5899	6011	11910	57	38	95	5956	6049	12005
1992	5944	6064	12008	61	41	102	6005	6105	12110
1993	5979	6109	12088	64	41	105	6043	6150	12193
1994	5975	6078	12053	63	40	103	6038	6118	12156
1995	6028	6129	12157	62	38	100	6090	6167	12257
1996	5997	6114	12111	66	36	102	6063	6150	12213

DEELGEMEENTE GENT-CENTRUM

1985	51716	59382	111098	6453	5106	11559	58169	64488	122657
1986	51310	58576	109886	6972	5419	12391	58282	63995	122277
1987	50826	57923	108749	6757	5521	12278	57583	63444	121027
1988	50268	57167	107435	6622	5491	12113	56890	62658	119548
1989	49777	56747	106524	6938	5783	12721	56715	62530	119245
1990	49337	55783	105120	7422	6200	13622	56759	61983	118742
1991	49011	55197	104208	7716	6440	14156	56727	61637	118364
1992	48719	54628	103347	7857	6554	14411	56576	61182	117758
1993	48251	53910	102161	7673	6413	14086	55924	60323	116247
1994	48069	53615	101684	7483	6363	13846	55552	59978	115530
1995	47787	53009	100796	7172	6396	13568	54959	59405	114364
1996	47246	52254	99500	6965	6366	13331	54211	58620	112831

(*) grens na grenswijziging Afsnee

jaar	Belgen			Vreemdelingen			Totaal		
	M	V	tot.	M	V	tot.	M	V	tot.

DEELGEMEENTE GENT-KANAALZONE

1985	1446	1383	2829	24	14	38	1470	1397	2867
1986	1436	1364	2800	18	9	27	1454	1373	2827
1987	1401	1319	2720	18	8	26	1419	1327	2746
1988	1401	1299	2700	16	8	24	1417	1307	2724
1989	1388	1283	2671	22	13	35	1410	1296	2706
1990	1391	1283	2674	22	17	39	1413	1300	2713
1991	1343	1258	2601	18	16	34	1361	1274	2635
1992	1349	1257	2606	17	16	33	1366	1273	2639
1993	1352	1233	2585	18	16	34	1370	1249	2619
1994	1330	1208	2538	19	18	37	1349	1226	2575
1995	1305	1210	2515	23	23	46	1328	1233	2561
1996	1329	1210	2539	25	23	48	1354	1233	2587

DEELGEMEENTE GENTBRUGGE

1985	9509	10256	19765	204	147	351	9713	10403	20116
1986	9505	10232	19737	216	157	373	9721	10389	20110
1987	9505	10241	19746	231	179	410	9736	10420	20156
1988	9466	10156	19622	237	178	415	9703	10334	20037
1989	9427	10150	19577	227	178	405	9654	10328	19982
1990	9409	10139	19548	247	182	429	9656	10321	19977
1991	9352	10136	19488	250	191	441	9602	10327	19929
1992	9336	10112	19448	271	219	490	9607	10331	19938
1993	9338	10062	19400	288	238	526	9626	10300	19926
1994	9338	9982	19320	292	247	539	9630	10229	19859
1995	9224	9861	19085	287	251	538	9511	10112	19623
1996	9265	9963	19228	316	268	584	9581	10231	19812

DEELGEMEENTE LEDEBERG

1985	3821	4267	8088	292	261	553	4113	4528	8641
1986	3757	4190	7947	315	275	590	4072	4465	8537
1987	3743	4158	7901	327	291	618	4070	4449	8519
1988	3677	4079	7756	329	291	620	4006	4370	8376
1989	3671	4076	7747	374	338	712	4045	4414	8459
1990	3638	4033	7671	388	342	730	4026	4375	8401
1991	3598	3956	7554	418	378	796	4016	4334	8350
1992	3547	3955	7502	443	400	843	3990	4355	8345
1993	3454	3900	7354	469	393	862	3923	4293	8216
1994	3411	3784	7195	442	386	828	3853	4170	8023
1995	3366	3723	7089	451	417	868	3817	4140	7957
1996	3359	3710	7069	466	420	886	3825	4130	7955

jaar	Belgen			Vreemdelingen			Totaal		
	M	V	tot.	M	V	tot.	M	V	tot.

DEELGEMEENTE MARIAKERKE

1985	5458	5710	11168	93	62	155	5551	5772	11323
1986	5467	5709	11176	91	51	142	5558	5760	11318
1987	5415	5663	11078	96	52	148	5511	5715	11226
1988	5410	5665	11075	92	53	145	5502	5718	11220
1989	5466	5675	11141	85	48	133	5551	5723	11274
1990	5465	5747	11212	79	44	123	5544	5791	11335
1991	5458	5737	11195	77	39	116	5535	5776	11311
1992	5474	5803	11277	76	36	112	5550	5839	11389
1993	5495	5811	11306	81	39	120	5576	5850	11426
1994	5551	5784	11335	82	52	134	5633	5836	11469
1995	5594	5838	11432	90	52	142	5684	5890	11574
1996	5549	5855	11404	93	61	154	5642	5916	11558

DEELGEMEENTE OOSTAKKER

1985	4883	4967	9850	64	36	100	4947	5003	9950
1986	4865	4972	9837	67	35	102	4932	5007	9939
1987	4897	5020	9917	69	32	101	4966	5052	10018
1988	4983	5072	10055	67	29	96	5050	5101	10151
1989	5034	5158	10192	72	30	102	5106	5188	10294
1990	5038	5138	10176	70	34	104	5108	5172	10280
1991	5063	5168	10231	63	29	92	5126	5197	10323
1992	5105	5180	10285	70	33	103	5175	5213	10388
1993	5063	5175	10238	73	38	111	5136	5213	10349
1994	5125	5218	10343	74	44	118	5199	5262	10461
1995	5197	5308	10505	86	51	137	5283	5359	10642
1996	5322	5405	10727	90	53	143	5412	5458	10870

DEELGEMEENTE SINT-AMANDSBERG

1985	9849	11142	20991	495	436	931	10344	11578	21922
1986	9771	10979	20750	478	443	921	10249	11422	21671
1987	9681	10922	20603	482	466	948	10163	11388	21551
1988	9597	10913	20510	508	501	1009	10105	11414	21519
1989	9486	10808	20294	557	523	1080	10043	11331	21374
1990	9468	10796	20264	610	551	1161	10078	11347	21425
1991	9430	10694	20124	675	611	1286	10105	11305	21410
1992	9362	10643	20005	708	644	1352	10070	11287	21357
1993	9448	10573	20021	768	709	1477	10216	11282	21498
1994	9422	10583	20005	760	693	1453	10182	11276	21458
1995	9457	10578	20035	742	694	1436	10199	11272	21471
1996	9519	10616	20135	741	691	1432	10260	11307	21567

jaar	Belgen			Vreemdelingen			Totaal		
	M	V	tot.	M	V	tot.	M	V	tot.

DEELGEMEENTE SINT-DENIJS-WESTREM

1985	2558	2846	5404	48	29	77	2606	2875	5481
1986	2502	2802	5304	54	31	85	2556	2833	5389
1987	2520	2844	5364	58	30	88	2578	2874	5452
1988	2494	2835	5329	56	32	88	2550	2867	5417
1989	2493	2821	5314	51	37	88	2544	2858	5402
1990	2472	2790	5262	53	36	89	2525	2826	5351
1991	2462	2800	5262	50	30	80	2512	2830	5342
1992	2459	2789	5248	56	40	96	2515	2829	5344
1993	2461	2823	5284	54	40	94	2515	2863	5378
1994	2441	2828	5269	57	39	96	2498	2867	5365
1995	2457	2818	5275	57	49	106	2514	2867	5381
1996	2448	2827	5275	54	49	103	2502	2876	5378

DEELGEMEENTE WONDELGEM

1985	5717	5874	11591	86	66	152	5803	5940	11743
1986	5714	5862	11576	87	71	158	5801	5933	11734
1987	5788	5907	11695	86	66	152	5874	5973	11847
1988	5800	5896	11696	87	64	151	5887	5960	11847
1989	5879	5943	11822	87	60	147	5966	6003	11969
1990	5895	5967	11862	89	63	152	5984	6030	12014
1991	5914	6002	11916	83	58	141	5997	6060	12057
1992	5927	6071	11998	86	61	147	6013	6132	12145
1993	5944	6086	12030	97	60	157	6041	6146	12187
1994	5929	6135	12064	104	66	170	6033	6201	12234
1995	5936	6191	12127	107	73	180	6043	6264	12307
1996	5951	6202	12153	107	67	174	6058	6269	12327

DEELGEMEENTE ZWIJNAARDE

1985	3325	3436	6761	36	21	57	3361	3457	6818
1986	3332	3458	6790	31	13	44	3363	3471	6834
1987	3311	3439	6750	29	20	49	3340	3459	6799
1988	3333	3456	6789	38	26	64	3371	3482	6853
1989	3366	3454	6820	39	26	65	3405	3480	6885
1990	3400	3466	6866	42	30	72	3442	3496	6938
1991	3434	3512	6946	48	38	86	3482	3550	7032
1992	3434	3517	6951	43	40	83	3477	3557	7034
1993	3415	3489	6904	47	37	84	3462	3526	6988
1994	3389	3475	6864	42	38	80	3431	3513	6944
1995	3378	3476	6854	42	32	74	3420	3508	6928
1996	3372	3472	6844	42	32	74	3414	3504	6918

1.13. Historische evolutie van het totale bevolkingsaantal per deelgemeente (grenzen vóór de fusie)

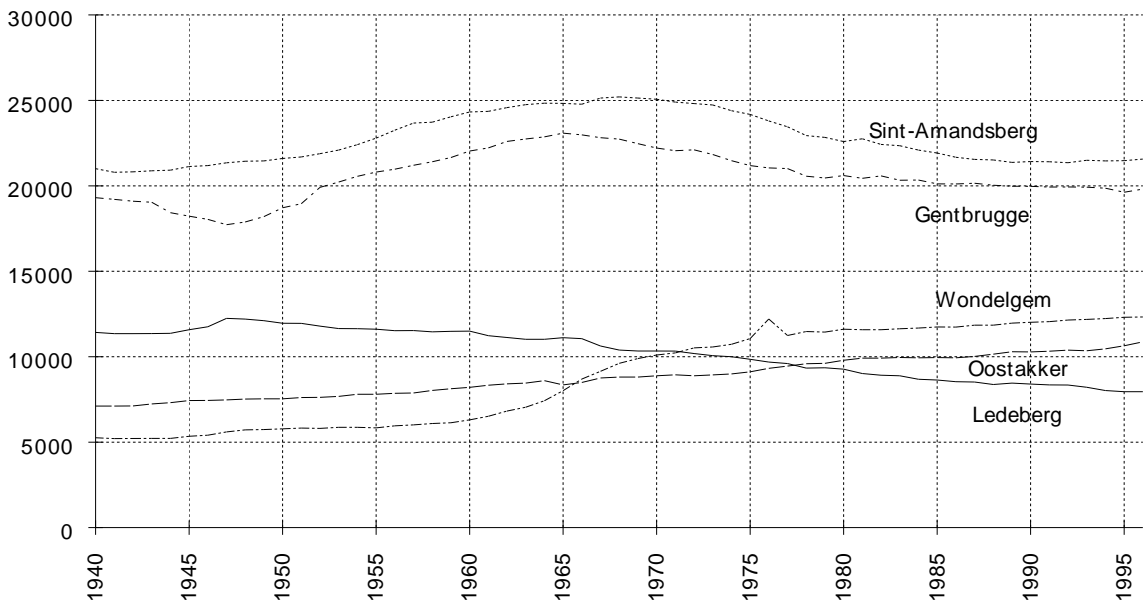
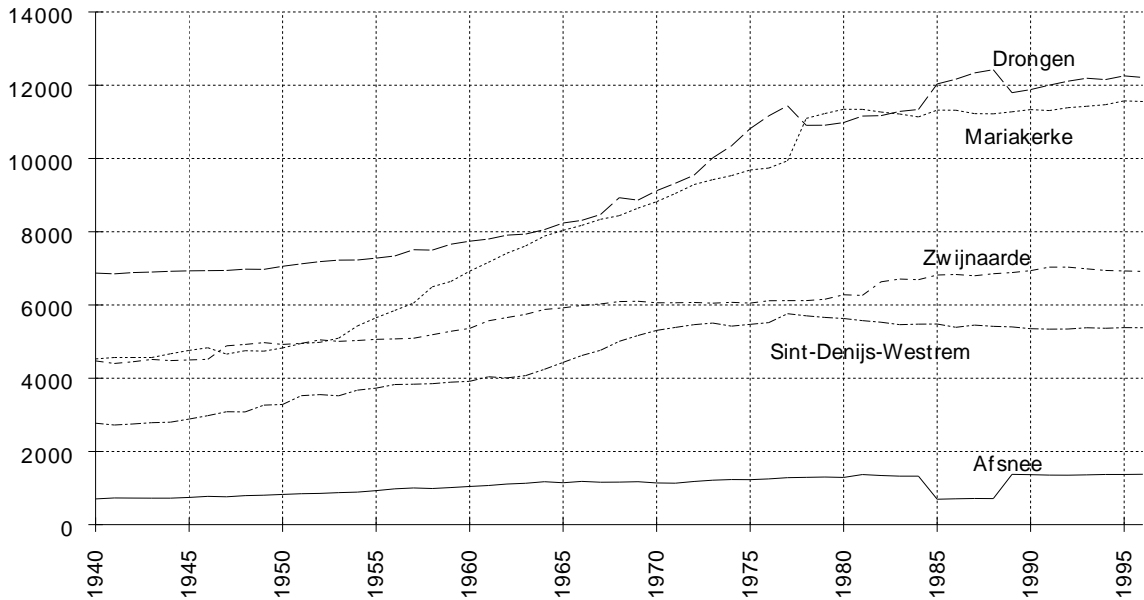

1.14. Bevolkingsdichtheid per deelgemeente (inw/km²)

Deelgemeente	oppervlakte	Bevolkingsdichtheid
Afsnee	3,95 km ²	348,61
Drongen	27,43 km ²	445,24
Gent	70,34 km ²	1640,86
Gentbrugge	7,86 km ²	2520,61
Ledeberg	1,09 km ²	7298,17
Mariakerke	5,20 km ²	2222,69
Oostakker	10,47 km ²	1038,20
Sint-Amandsberg	5,99 km ²	3600,50
Sint-Denijs-Westrem	6,24 km ²	861,86
Wondelgem	5,82 km ²	2118,04
Zwijnaarde	12,04 km ²	574,58
Totaal	156,43 km²	1440,86

1.15. Migraties per deelgemeente 1996

a) Geboorten :

Deelgemeente	M	V	Totaal
Afsnee	7	10	17
Desteldonk	5	7	12
Drongen	50	52	102
Gentbrugge	124	118	242
Gent	770	700	1470
Ledeberg	58	51	109
Mariakerke	51	58	109
Mendonk	2	0	2
Oostakker	75	59	134
Sint-Amandsberg	154	138	292
Sint-Denijs-Westrem	23	29	52
Sint-Kruis-Winkel	8	2	10
Wondelgem	71	53	124
Zwijnaarde	34	39	73
Totaal	1432	1316	2748

b) Overlijdens :

Deelgemeente	M	V	Totaal
Afsnee	7	3	10
Desteldonk	4	1	5
Drongen	61	42	103
Gentbrugge	103	81	184
Gent	728	706	1434
Ledeberg	50	34	84
Mariakerke	50	35	85
Mendonk	1	1	2
Oostakker	65	68	133
Sint-Amandsberg	108	128	236
Sint-Denijs-Westrem	33	25	58
Sint-Kruis-Winkel	7	6	13
Terdonk		1	1
Wondelgem	63	51	114
Zwijnaarde	32	22	54
Totaal	1312	1204	2516

c) Aankomsten :

Deelgemeente	Buiten Gent			Binnen Gent		
	M	V	Totaal	M	V	Totaal
Afnee	24	18	42	26	24	50
Desteldonk	15	16	31	18	18	36
Drongen	93	95	188	169	148	317
Gentbrugge	289	328	617	488	476	964
Gent	2947	2601	5548	1064	1084	2148
Ledeberg	157	156	313	314	289	603
Mariakerke	88	96	184	206	231	437
Mendonk	3	2	5	1	0	1
Oostakker	128	121	249	270	238	508
Sint-Amandsberg	322	305	627	552	579	1131
Sint-Denijs-Westrem	61	77	138	77	95	172
Sint-Kruis-Winkel	30	23	53	19	14	33
Terdonk	6	7	13	7	5	12
Wondelgem	155	128	283	277	313	590
Zwijnaarde	96	81	177	87	105	192
Totaal	4414	4054	8468	3575	3619	7194

d) Vertrekken :

Deelgemeente	Buiten Gent			Binnen Gent		
	M	V	Totaal	M	V	Totaal
Afsnee	28	24	52	25	15	40
Desteldonk	19	18	37	7	10	17
Drongen	165	169	334	114	101	215
Gentbrugge	370	378	748	362	343	705
Gent	3218	2835	6053	1644	1673	3317
Ledeberg	189	198	387	276	277	553
Mariakerke	172	149	321	167	176	343
Mendonk	3	2	5	4	2	6
Oostakker	138	120	258	141	131	272
Sint-Amandsberg	367	367	734	489	490	979
Sint-Denijs-Westrem	85	104	189	54	64	118
Sint-Kruis-Winkel	20	32	52	7	9	16
Terdonk	10	7	17	6	5	11
Wondelgem	226	206	432	199	233	432
Zwijnaarde	111	116	227	80	90	170
Totaal	5121	4725	9846	3575	3619	7194

1.16. Interne mutaties per deelgemeente 1996

Naar	AF	DE	DR	GB	GT	LE	MA	ME	OO	SA	SD	SK	TE	WO	ZW	Totaal
Van																
AF	5		7	1	17		1				10			2	2	45
DE		9			8	3	1		3	1				1		26
DR	3		336	18	131	8	13		11	17	3			8	3	551
GB	2		12	606	341	157	15	1	29	103	12	1		23	9	1311
GT	34	8	191	605	9484	358	291		263	855	105	19	7	442	139	12801
LE		4	13	144	298	281	4		28	32	4			14	12	834
MA	2	3	24	17	177	2	190		7	20	6			78	7	533
ME					3			1				3				7
OO		14	7	9	134	20	3		319	73	2	5		5		591
SA		1	28	130	551	44	33		149	742	20	4		12	7	1721
SD	9		14	10	70	4	1		3	2	81			1	4	199
SK		6			9					1		22				38
TE					7					4			2			13
WO			18	12	276	6	74		9	20	2	1	5	338	9	770
ZW			3	18	126	1	1		6	3	8			4	116	286
Totaal	55	45	653	1570	11632	884	627	2	827	1873	253	55	14	928	308	19726

2. Natuurlijke groei van de bevolking

2.1. Componenten van de loop van de bevolking

Geboorten (wettelijke bevolking)

	mannen	vrouwen	totaal
- Belgen :			
- geboren in de Stad Gent	1236	1119	2355
- geboren in een andere gemeente	44	52	96
- geboren in het buitenland	1	1	2
totaal :	1281	1172	2453
- Vreemdelingen :			
- geboren in de Stad Gent	149	142	291
- geboren in een andere gemeente	2	2	4
- geboren in het buitenland	0	0	0
totaal :	151	144	295
totaal aantal geboorten :	1432	1316	2748

Overlijdens (wettelijke bevolking) :

	mannen	vrouwen	totaal
- Belgen :			
- overleden in de Stad Gent	1197	1123	2320
- overleden in een andere gemeente	60	63	123
- overleden in het buitenland	12	4	16
totaal :	1269	1190	2459
- Vreemdelingen :			
- overleden in de Stad Gent	38	14	52
- overleden in een andere gemeente	4	0	4
- overleden in het buitenland	1	0	1
totaal :	43	14	57
totaal aantal overlijdens :	1312	1204	2516
<u>Natuurlijke groei :</u>	120	112	232
(geboorten - overlijdens)			

2.1.1. Evolutie van de natuurlijke groei (absoluut)

	geboorten	sterften	natuurlijke groei
1960	2309	2545	-236
1961	2327	2301	26
1962	2376	2430	-54
1963	2415	2505	-90
1964	2491	2206	285
1965	2403	2364	39
1966	2304	2443	-139
1967	2291	2297	-6
1968	2249	2486	-237
1969	2101	2409	-308
1970	2161	2360	-199
1971	2078	2280	-202
1972	1912	2194	-282
1973	1838	2256	-418
1974	1830	2299	-469
1975	1793	2146	-353
1976	1830	2095	-265
1977	3011	3213	-202
1978	3032	3416	-384
1979	3001	3069	-68
1980	2990	3329	-339
1981	2868	3132	-264
1982	2736	3106	-370
1983	2627	3140	-513
1984	2580	3030	-450
1985	2587	3091	-504
1986	2675	2965	-290
1987	2739	2864	-125
1988	2730	2786	-56
1989	2844	2723	121
1990	2879	2652	227
1991	3094	2619	475
1992	2936	2623	313
1993	2807	2738	69
1994	2787	2610	177
1995	2717	2591	126
1996	2748	2516	232

natuurlijke groei = geboorten - overlijdens

2.1.2. Evolutie van de natuurlijke groei (abs.)

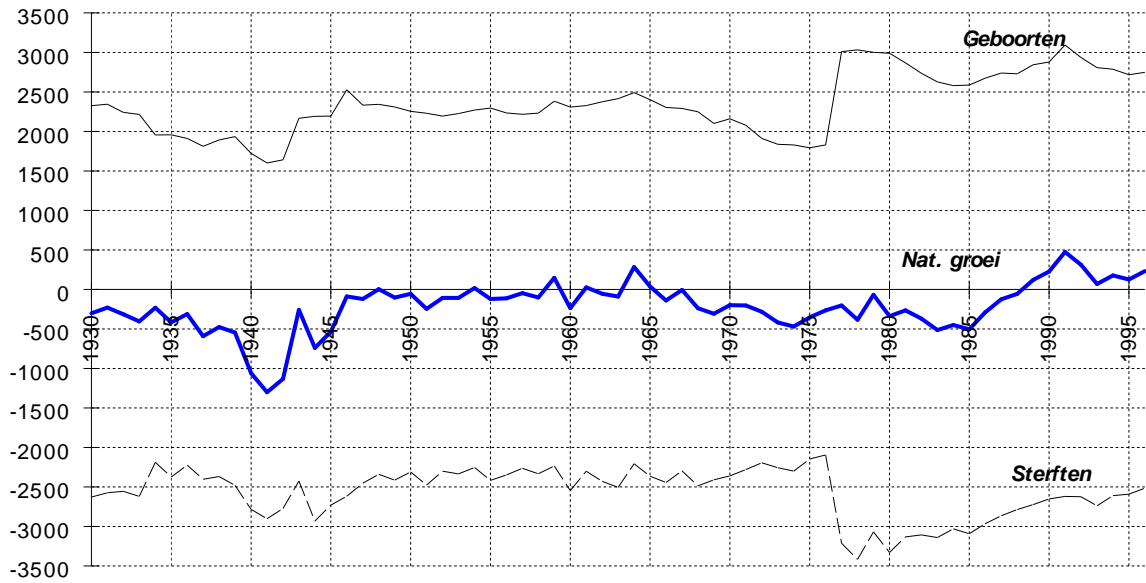

2.2. Geboortenevolutie en vruchtbaarheid

2.2.1. Aantal geboorten naar geslacht. Bruto-geboortecijfer (in promille).

jaar	jongens	meisjes	totaal	bruto-geb.cijfer
1960	1175	1134	2309	14.52
1961	1192	1135	2327	14.75
1962	1212	1164	2376	15.18
1963	1244	1171	2415	15.49
1964	1277	1214	2491	16.06
1965	1261	1142	2403	15.22
1966	1167	1137	2304	14.67
1967	1142	1149	2291	14.71
1968	1148	1101	2249	14.67
1969	1095	1006	2101	13.86
1970	1104	1057	2161	14.52
1971	1089	989	2078	14.02
1972	1011	901	1912	13.08
1973	915	923	1838	12.72
1974	932	898	1830	12.70
1975	958	835	1793	12.58
1976	946	884	1830	13.09
1977	1539	1472	3011	12.23
1978	1553	1479	3032	12.45
1979	1560	1441	3001	12.42
1980	1515	1475	2990	12.46
1981	1502	1366	2868	12.07
1982	1370	1366	2736	11.57
1983	1322	1305	2627	11.16
1984	1339	1241	2580	10.99
1985	1330	1257	2587	11.04
1986	1394	1281	2675	11.44
1987	1404	1335	2739	11.77
1988	1404	1326	2730	11.82
1989	1448	1396	2844	12.32
1990	1517	1362	2879	12.49
1991	1584	1510	3094	13.45
1992	1515	1421	2936	12.78
1993	1451	1356	2807	12.29
1994	1391	1396	2787	12.25
1995	1375	1342	2717	12.00
1996	1432	1316	2748	12.19

**2.2.2. Aantal geboorten en bruto-geboortecijfer (in promille) :
Belgen, vreemdelingen en totale bevolking**

jaar	aantal			promille		
	Belgen	Vre.	Totaal	Belgen	Vre.	Totaal
1977	2636	375	3011	11,29	29,67	12,23
1978	2567	465	3032	11,13	36,23	12,45
1979	2524	477	3001	11,06	35,49	12,42
1980	2469	521	2990	10,93	37,01	12,46
1981	2377	491	2868	10,61	35,89	12,07
1982	2252	484	2736	10,13	34,03	11,57
1983	2248	379	2627	10,16	26,81	11,16
1984	2222	358	2580	10,10	24,57	10,99
1985	2248	339	2587	10,21	24,11	11,04
1986	2385	290	2675	10,89	19,45	11,44
1987	2408	331	2739	11,06	22,22	11,77
1988	2364	366	2730	10,93	24,74	11,82
1989	2477	367	2844	11,51	23,55	12,32
1990	2484	395	2879	11,62	23,77	12,49
1991	2658	436	3094	12,49	25,14	13,45
1992	2586	350	2936	12,20	19,68	12,78
1993	2472	335	2807	11,73	18,96	12,29
1994	2446	341	2787	11,65	19,57	12,25
1995	2421	296	2717	11,57	17,19	12,00
1996	2453	295	2748	11,77	17,30	12,19

**2.2.3. Algemeen vruchtbaarheidscijfer (GFR) (in promille) :
Belgen, vreemdelingen, totale bevolking.**

	Belgen	Vreemdelingen	Totaal
1978	47,12	180,16	53,14
1979	46,62	180,61	52,85
1980	45,76	188,73	52,72
1981	44,38	175,17	50,88
1982	42,3	170,48	48,79
1983	42,31	130,11	46,88
1984	41,88	118,15	46
1985	42,35	107,24	46
1986	45	86,35	47,46
1987	45,67	92,38	48,64
1988	45,11	100,66	48,71
1989	47,53	97,79	50,9
1990	47,97	97,35	51,55
1991	51,65	99,48	55,4
1992	50,4	75,14	52,46
1993	48,44	69,78	50,27
1994	48,35	70,33	50,28
1995	48,30	59,97	49,27
1996	49,36	58,22	50,08

$$\text{GFR} = \frac{\text{totaal aantal geboorten}}{\text{aantal vrouwen in de vruchtbare leeftijd}} \times 1000$$

**2.2.4. Algemeen vruchtbaarheidscijfer (GFR) (in promille) :
Belgen, vreemdelingen, totale bevolking.(lijndiagram)**

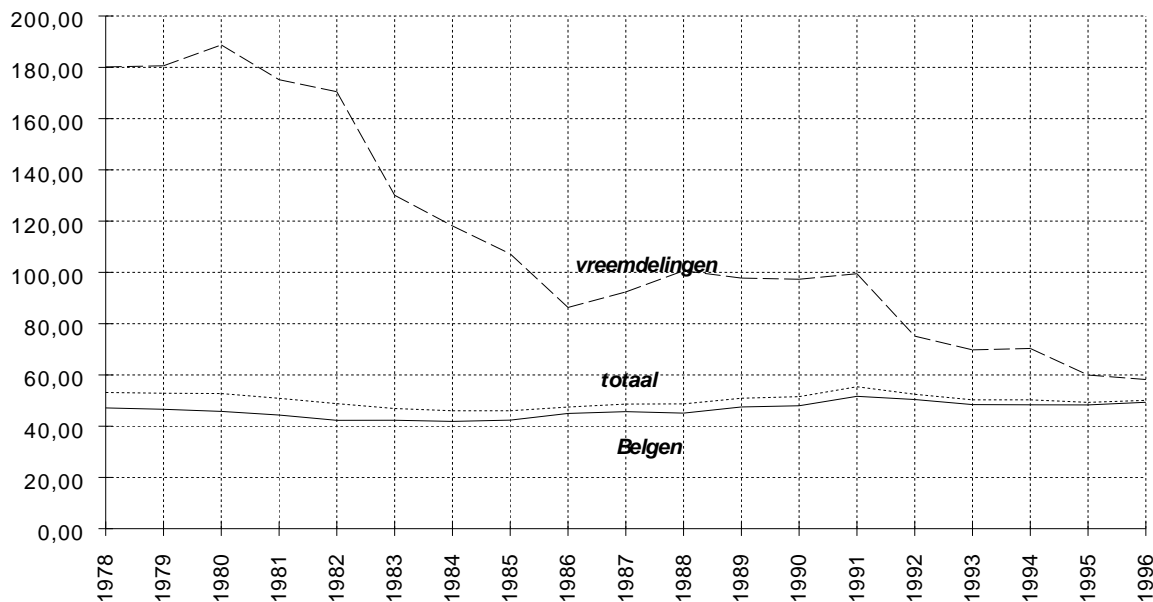

$$\text{GFR} = \frac{\text{totaal aantal geboorten}}{\text{aantal vrouwen in de vruchtbare leeftijd}} \times 1000$$

**2.2.5. Totaal vruchtbaarheidscijfer (TFR) en
bruto- reproductiecijfer van Kuczynski (Kb) 1996.
Belgen en Vreemdelingen.**

	TFR	Kb
Belgen	1590,61	756,85
Vreemdelingen	1669,65	814,43
TOTAAL	1600,46	759,99

Vruchtbaarheidscijfer (TFR) : aantal *geboorten* volgens de leeftijd van de moeder in verhouding tot het gemiddeld aantal vrouwen van die leeftijd (promille), gesommeerd voor alle vruchtbare leeftijdsjaren (15 - 49 jaar)

Bruto-reproductiecijfer van Kuczynski (Kb) : aantal *geboren meisjes* volgens de leeftijd van de moeder in verhouding tot het gemiddeld aantal vrouwen van die leeftijd (promille), gesommeerd voor alle vruchtbare leeftijdsjaren (15 - 49 jaar)

**2.2.6. Aantal geboorten naar leeftijd van de moeder
Belgen en Vreemdelingen. jaar 1996**

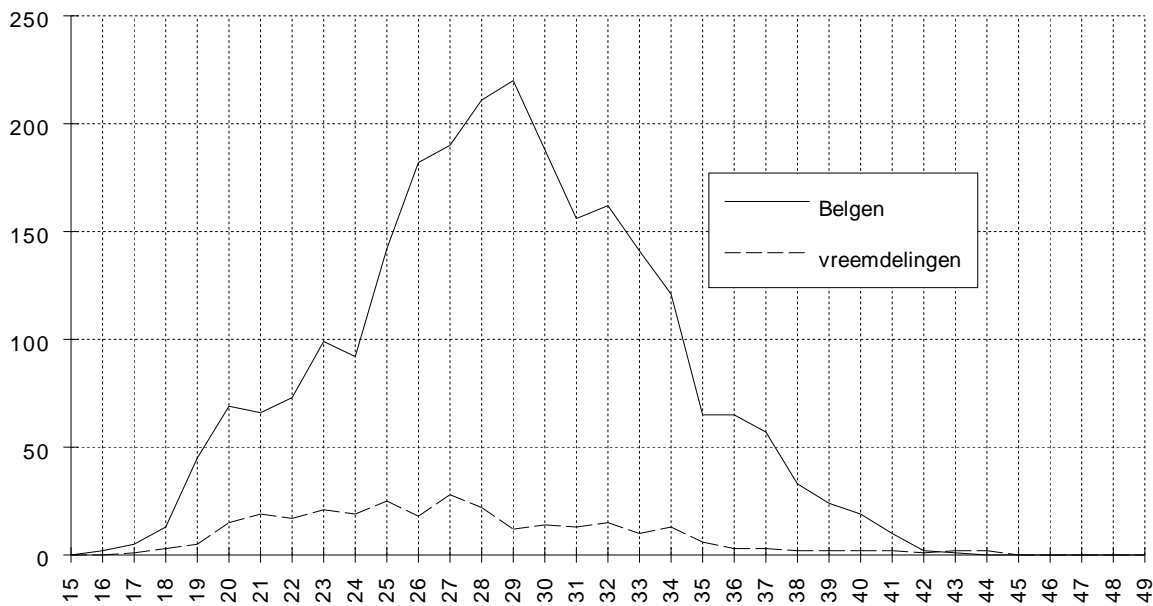

**2.2.7. Leeftijdsspecifiek vruchtbaarheidscijfer (in promille)
Belgen en Vreemdelingen. jaar 1996.**

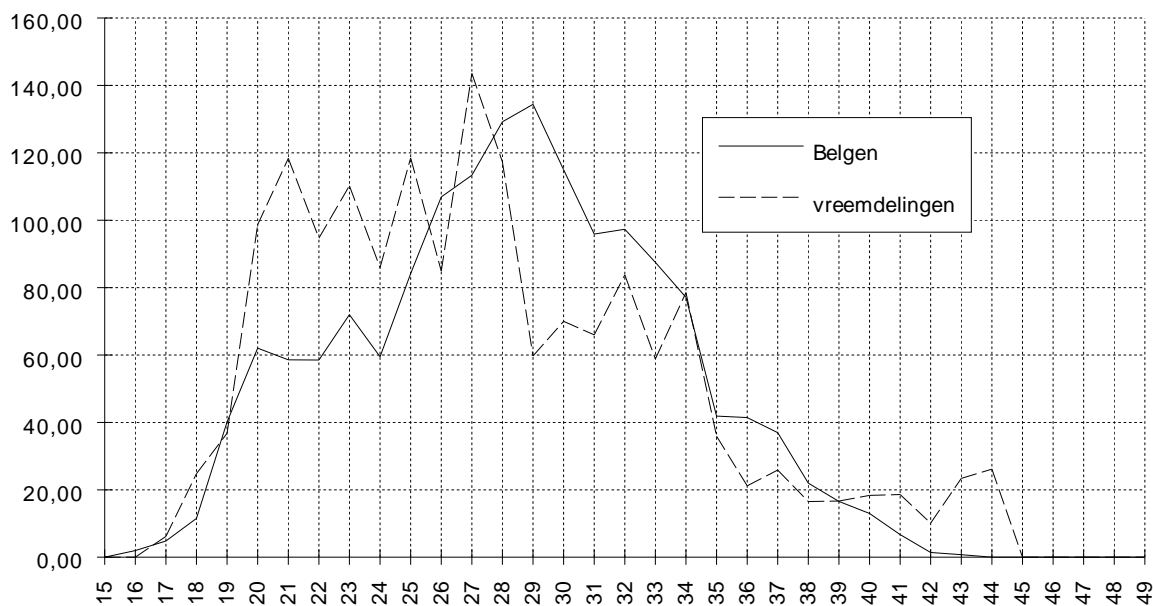

$$\text{aantal geboorten volgens de leeftijd van de moeder} = \frac{\text{totaal aantal vrouwen van die leeftijd}}{\text{totaal aantal vrouwen van die leeftijd}} \times 1000$$

2.3. Overlijdens en sterftecijfer

2.3.1. Aantal overlijdens naar geslacht. Bruto-sterftecijfer (in promille).

jaar	mannen	vrouwen	totaal	bruto- st.cijfer
1960	1333	1212	2545	16.00
1961	1168	1133	2301	14.58
1962	1281	1149	2430	15.53
1963	1328	1177	2505	16.06
1964	1148	1058	2206	14.22
1965	1282	1082	2364	14.98
1966	1318	1125	2443	15.56
1967	1209	1088	2297	14.75
1968	1301	1185	2486	16.22
1969	1264	1145	2409	15.89
1970	1181	1179	2360	15.85
1971	1172	1108	2280	15.39
1972	1160	1034	2194	15.00
1973	1204	1052	2256	15.62
1974	1171	1128	2299	15.95
1975	1134	1012	2146	15.05
1976	1074	1021	2095	14.98
1977	1668	1545	3213	13.05
1978	1753	1663	3416	14.03
1979	1572	1497	3069	12.70
1980	1729	1600	3329	13.87
1981	1617	1515	3132	13.18
1982	1638	1468	3106	13.13
1983	1614	1526	3140	13.34
1984	1571	1459	3030	12.91
1985	1553	1538	3091	13.20
1986	1500	1465	2965	12.68
1987	1447	1417	2864	12.31
1988	1425	1361	2786	12.06
1989	1387	1336	2723	11.80
1990	1370	1282	2652	11.51
1991	1321	1298	2619	11.38
1992	1359	1264	2623	11.41
1993	1319	1419	2738	11.99
1994	1313	1297	2610	11.48
1995	1320	1271	2591	11.44
1996	1312	1204	2516	11,16

$$\text{Bruto-sterftecijfer} = \frac{\text{aantal overlijdens}}{\text{totale bevolking}} \times 1000$$

**2.3.2. Aantal overlijdens en bruto-sterftcijfer (in promille) :
Belgen, Vreemdelingen en totale bevolking.**

jaar	aantal			promille		
	Belgen	Vre.	Totaal	Belgen	Vre.	Totaal
1979	3026	43	3069	13,26	3,20	12,7
1980	3266	63	3329	14,46	4,47	13,87
1981	3064	68	3132	13,68	4,97	13,18
1982	3048	58	3106	13,71	4,08	13,13
1983	3077	63	3140	13,91	4,46	13,34
1984	2978	52	3030	13,53	3,57	12,91
1985	3041	50	3091	13,81	3,56	13,20
1986	2907	58	2965	13,28	3,89	12,68
1987	2807	57	2864	12,89	3,83	12,31
1988	2741	45	2786	12,68	3,04	12,06
1989	2664	59	2723	12,38	3,79	11,80
1990	2603	49	2652	12,17	2,95	11,51
1991	2553	66	2619	12,00	3,81	11,38
1992	2540	83	2623	11,98	4,67	11,41
1993	2682	56	2738	12,73	3,17	11,99
1994	2549	61	2610	12,14	3,50	11,48
1995	2526	65	2591	12,07	3,78	11,44
1996	2459	57	2516	11,80	3,34	11,16

**2.3.3. Leeftijdsspecifieke sterftcijfers* (in promille)
per geslacht. Jaar 1996.**

Leeftijdsklasse	mannen	vrouwen
0-4	2,16	1,11
5-9	0,32	0,17
10-14	0,35	0,00
15-19	1,77	0,49
20-24	1,42	0,28
25-29	1,66	0,54
30-34	1,24	0,55
35-39	1,83	0,84
40-44	2,53	2,21
45-49	4,08	2,56
50-54	8,69	4,24
55-59	12,13	3,34
60-64	14,67	6,46
65-69	27,62	10,77
70-74	43,89	17,85
75-79	65,65	32,24
80-84	101,06	61,58
85-89	165,06	106,15
90-94	217,23	182,03
95-99	520,83	278,95
100+	3000,00	727,27

*
$$= \frac{\text{aantal overlijdens in een leeftijdsklasse}}{\text{aantal inwoners van die leeftijdsklasse}} \times 1000$$

2.3.4. Mediane leeftijd(*) bij overlijden, per geslacht

jaar	Mannen	Vrouwen
1981	74,3	79,2
1982	74	79,1
1983	74,2	79,5
1984	74,9	79,6
1985	74,8	79,1
1986	75	80,7
1987	74,9	80,8
1988	74,5	80,4
1989	75,3	81,1
1990	75,2	81,2
1991	75	81,7
1992	74,9	81,7
1993	75	82,6
1994	74,5	81,9
1995	74,8	81,9
1996	74	82,3

2.3.5. Mediane leeftijd (*) bij overlijden, per geslacht (staafdiagram)

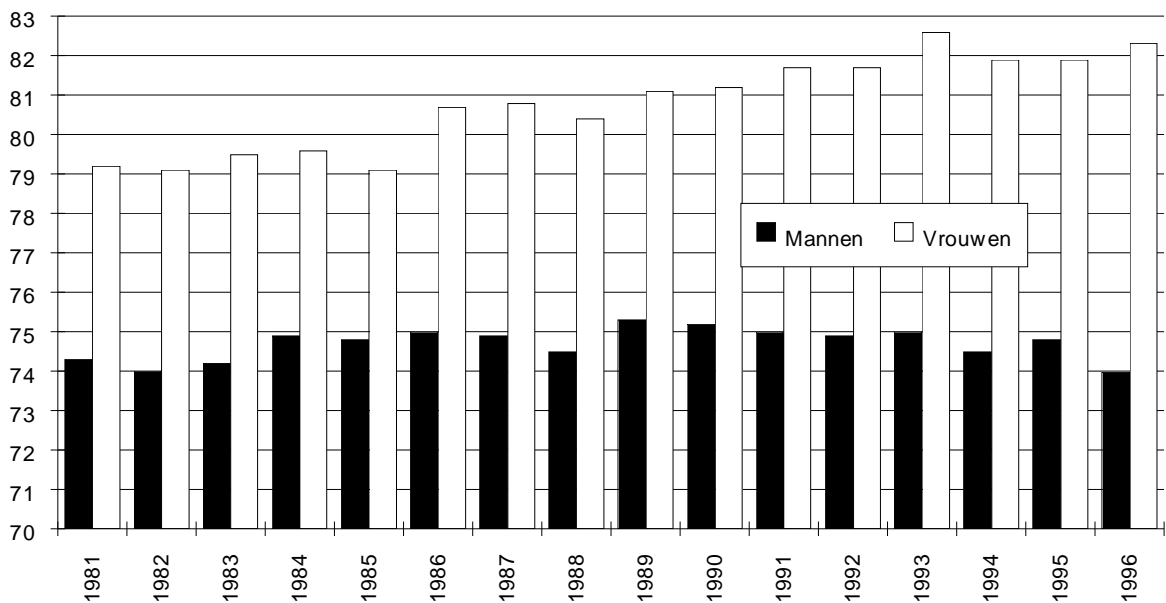

* = schatting van de levensverwachting bij geboorte gedurende een bepaald jaar

**2.3.6. Bruto-geboortecijfer (CBR) en Bruto-sterftecijfer (CDR)
in promille**

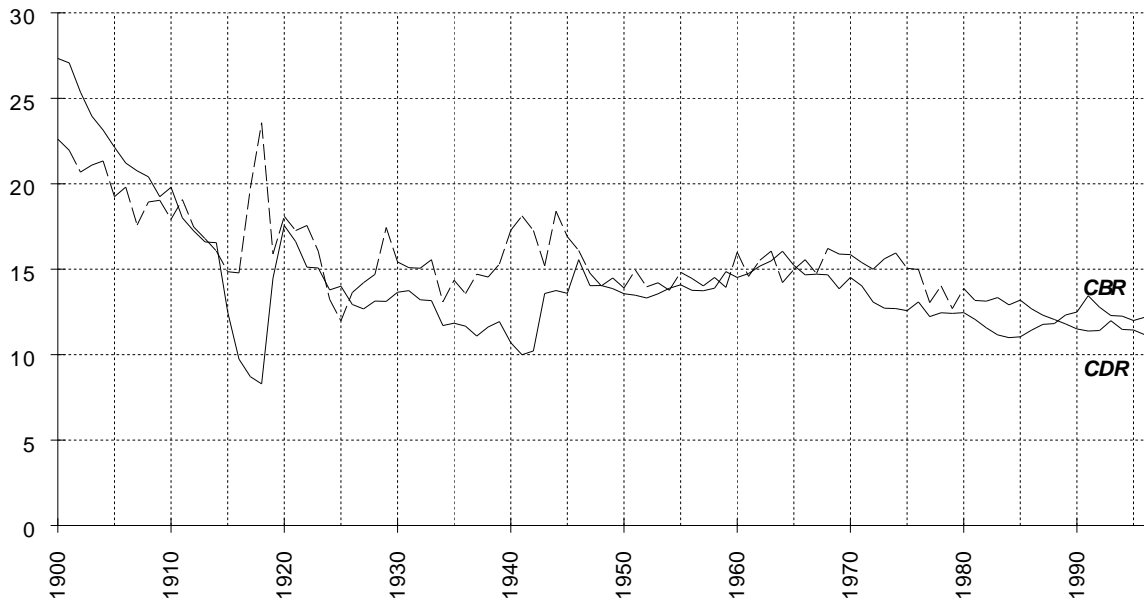

CBR = aantal geboorten t.o.v. de totale bevolking (in promille)
CDR = aantal overlijdens t.o.v. de totale bevolking (in promille)

3. Huwelijken en echtscheidingen

3.1. Aantal huwelijken en echtscheidingen

jaar	huwelijken	echtscheidingen
1955	1267	163
1956	1202	139
1957	1221	162
1958	1197	110
1959	1147	119
1960	1119	136
1961	1153	144
1962	1070	129
1963	1073	138
1964	1153	190
1965	1225	170
1966	1214	165
1967	1188	149
1968	1126	167
1969	1168	187
1970	1088	177
1971	1095	189
1972	1111	216
1973	1091	246
1974	1047	290
1975	1020	357
1976	995	396
1977	1736	499
1978	1603	517
1979	1628	520
1980	1562	547
1981	1537	552
1982	1497	568
1983	1498	590
1984	1470	594
1985	1475	588
1986	1398	552
1987	1402	600
1988	1422	652
1989	1454	628
1990	1607	566
1991	1458	673
1992	1415	671
1993	1274	617
1994	1234	596
1995	1246	899
1996	1215	831

3.2. Bruto-huwelijkscijfer (BHC) en bruto-echtscheidingscijfer (BEC) in promille (t.o.v. de totale bevolking)

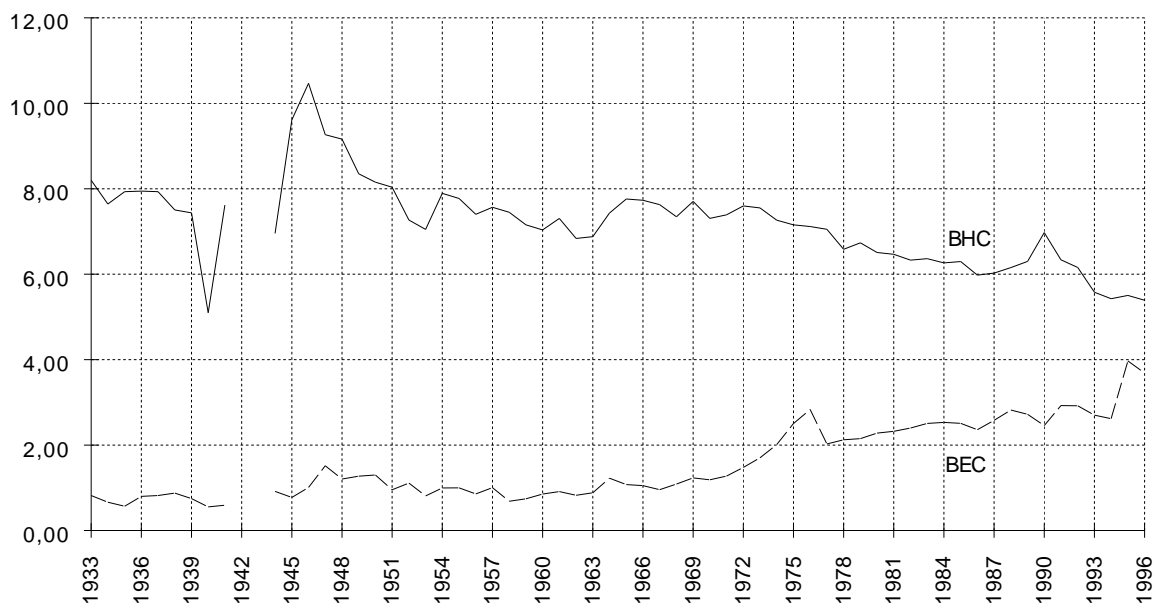

BHC= (hwl/totale bevolking) X 1000

BEC= (es/totale bevolking) X 1000

3.3. Verhouding van het aantal echtscheidingen tot het aantal huwelijken (in %)

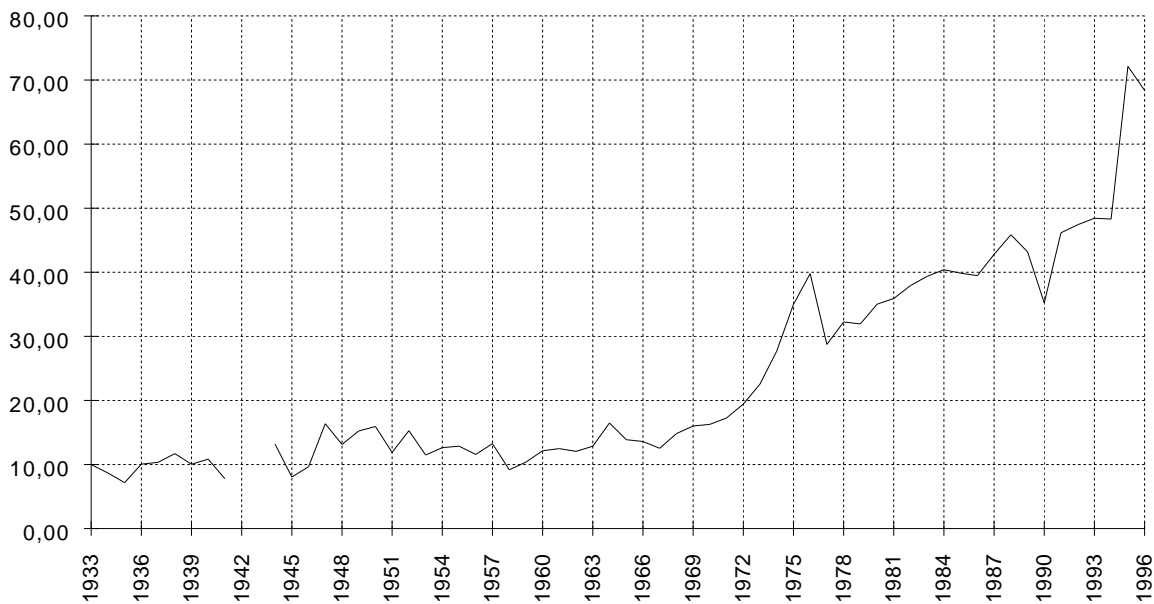

= (es/huw) X 100

3.4. Bevolkingsindeling naar Burgerlijke stand, geslacht en leeftijd

	ongetrouwd			getrouwd			weduwe(naren)			echtgescheiden		
	M	V	totaal	M	V	totaal	M	V	totaal	M	V	totaal
90+	27	140	167	95	45	140	190	878	1068	4	28	32
85-89	55	272	327	452	248	700	401	1787	2188	25	67	92
80-84	108	337	445	1102	780	1882	531	2423	2954	50	130	180
75-79	196	462	658	2142	1635	3777	502	2461	2963	100	219	319
70-74	327	598	925	3611	3063	6674	547	2522	3069	186	317	503
65-69	397	578	975	4237	3889	8126	390	1646	2036	370	480	850
60-64	402	501	903	4632	4591	9223	276	1014	1290	483	554	1037
55-59	459	410	869	4490	4328	8818	155	572	727	668	679	1347
50-54	539	426	965	4927	4873	9800	95	382	477	884	923	1807
45-49	903	606	1509	5390	5111	10501	68	238	306	996	1085	2081
40-44	1427	1017	2444	5456	5421	10877	41	155	196	975	1089	2064
35-39	2226	1519	3745	5756	5885	11641	25	88	113	728	814	1542
30-34	3592	2444	6036	5696	6041	11737	12	45	57	356	484	840
25-29	5837	4276	10113	3757	4834	8591	2	20	22	62	144	206
20-24	6171	5325	11496	848	1800	2648	0	3	3	4	5	9
15-19	6178	5905	12083	54	174	228	0	0	0	0	0	0
10-14	5722	5403	11125	0	0	0	0	0	0	0	0	0
5-9	6209	5907	12116	0	0	0	0	0	0	0	0	0
0-4	6467	6284	12751	0	0	0	0	0	0	0	0	0
	47242	42410	89652	52645	52718	105363	3235	14234	17469	5891	7018	12909

3.5. Bevolking naar Burgerlijke stand

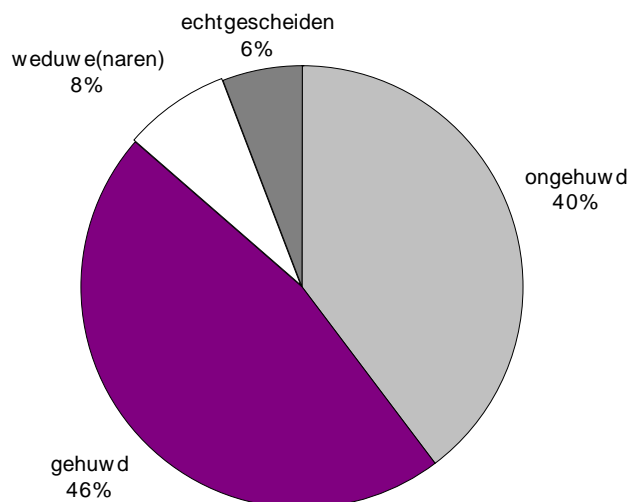

3.6. Bevolking naar Burgerlijke stand en leeftijd

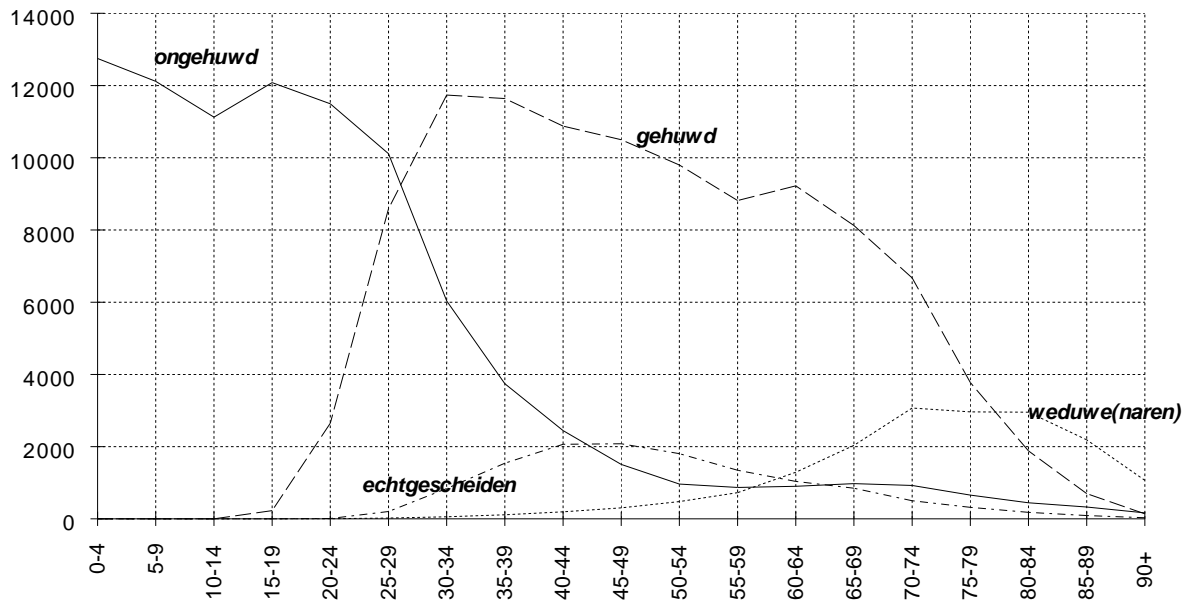

4. Migraties

4.1. Migraties vanuit en naar Gent in 1996. (*)

Immigratie :

	mannen	vrouwen	totaal
- Belgen :	3641	3320	6961
- Vreemdelingen :	773	734	1507
totale immigratie :	4414	4054	8468

Emigratie :

	mannen	vrouwen	totaal
- Belgen :	4444	4195	8639
- Vreemdelingen :	677	530	1207
totale emigratie :	5121	4725	9846

Migratiesaldo : (immigratie - emigratie)

- Belgen :	-803	-875	-1678
- Vreemdelingen :	96	204	300
totaal :	-707	-671	-1378

(*) : Voor details over de herkomst en/of bestemming, zie verdere tabellen inzake migraties.

4.2. Immigratie in 1996 volgens herkomst : Belgische arrondissementen en provincies, buitenland en onbekende herkomst ; Belgen/Vreemdelingen, per geslacht.

herkomst	Belgen			Vreemdelingen			Totaal		
	M	V	tot.	M	V	tot.	M	V	tot.
Antwerpen	125	149	274	22	14	36	147	163	310
Mechelen	25	33	58	3	5	8	28	38	66
Turnhout	38	34	72	4	1	5	42	35	77
Antwerpen	188	216	404	29	20	49	217	236	453
Brussel	66	59	125	46	24	70	112	83	195
Halle-Vilvoorde	97	89	186	5	2	7	102	91	193
Leuven	62	41	103	8	5	13	70	46	116
Nijvel	3	0	3	0	1	1	3	1	4
Brabant	228	189	417	59	32	91	287	221	508
Brugge	183	153	336	8	5	13	191	158	349
Diksmuide	18	20	38	1	0	1	19	20	39
Ieper	26	28	54	0	0	0	26	28	54
Kortrijk	136	109	245	16	10	26	152	119	271
Oostende	113	103	216	6	9	15	119	112	231
Roeselare	48	53	101	0	1	1	48	54	102
Tielt	32	42	74	1	2	3	33	44	77
Veurne	40	39	79	0	1	1	40	40	80
West-Vlaanderen	596	547	1143	32	28	60	628	575	1203
Aalst	159	161	320	5	8	13	164	169	333
Dendermonde	210	178	388	13	18	31	223	196	419
Eeklo	164	132	296	14	5	19	178	137	315
Gent	1328	1367	2695	48	34	82	1376	1401	2777
Oudenaarde	139	125	264	5	4	9	144	129	273
Sint-Niklaas	124	101	225	6	2	8	130	103	233
Oost-Vlaanderen	2124	2064	4188	91	71	162	2215	2135	4350
Aat	2	2	4	0	0	0	2	2	4
Bergen	1	0	1	0	0	0	1	0	1
Charleroi	2	2	4	5	2	7	7	4	11
Doornik	5	8	13	0	0	0	5	8	13
Moeskroen	4	2	6	0	1	1	4	3	7
Thuin	1	1	2	0	0	0	1	1	2
Zinnik	4	3	7	1	0	1	5	3	8
Henegouwen	19	18	37	6	3	9	25	21	46

herkomst	Belgen			Vreemdelingen			Totaal		
	M	V	tot.	M	V	tot.	M	V	tot.
Borgworm	1	1	2	0	0	0	1	1	2
Hoei	0	1	1	0	0	0	0	1	1
Luik	1	6	7	2	0	2	3	6	9
Verviers	7	0	7	0	0	0	7	0	7
Luik	9	8	17	2	0	2	11	8	19
Hasselt	27	29	56	6	6	12	33	35	68
Maaseik	13	14	27	0	0	0	13	14	27
Tongeren	8	9	17	4	0	4	12	9	21
Limburg	48	52	100	10	6	16	58	58	116
Aarlen	0	0	0	1	0	1	1	0	1
Bastenaken	1	0	1	0	0	0	1	0	1
Marche-en-Famenne	2	1	3	0	0	0	2	1	3
Neufchâteau	0	1	1	0	0	0	0	1	1
Virton	0	0	0	0	0	0	0	0	0
Luxemburg	3	2	5	1	0	1	4	2	6
Dinant	1	4	5	0	0	0	1	4	5
Namen	4	2	6	3	1	4	7	3	10
Philippeville	0	1	1	1	2	3	1	3	4
Namen	5	7	12	4	3	7	9	10	19
België	3220	3103	6323	234	163	397	3454	3266	6720
buitenland	184	149	333	506	564	1070	690	713	1403
onbekend	237	68	305	33	7	40	270	75	345
totaal	3641	3320	6961	773	734	1507	4414	4054	8468

4.3. Emigratie in 1996 volgens bestemming : Belgische arrondissementen en provincies, buitenland en onbekend : Belgen/Vreemdelingen, per geslacht.

bestemming	Belgen			Vreemdelingen			Totaal		
	M	V	tot.	M	V	tot.	M	V	tot.
Antwerpen	128	124	252	13	15	28	141	139	280
Mechelen	31	23	54	1	5	6	32	28	60
Turnhout	36	28	64	5	2	7	41	30	71
Antwerpen	195	175	370	19	22	41	214	197	411
Brussel	111	100	211	50	39	89	161	139	300
Halle-Vilvoorde	60	59	119	5	4	9	65	63	128
Leuven	41	39	80	6	3	9	47	42	89
Nijvel	5	11	16	1	1	2	6	12	18
Brabant	217	209	426	62	47	109	279	256	535
Brugge	123	129	252	6	8	14	129	137	266
Diksmuide	7	11	18	1	1	2	8	12	20
Ieper	25	13	38	3	1	4	28	14	42
Kortrijk	92	82	174	8	2	10	100	84	184
Oostende	102	105	207	5	1	6	107	106	213
Roeselare	18	21	39	0	0	0	18	21	39
Tielt	50	52	102	3	3	6	53	55	108
Veurne	24	20	44	0	0	0	24	20	44
West-Vlaanderen	441	433	874	26	16	42	467	449	916
Aalst	199	187	386	4	6	10	203	193	396
Dendermonde	243	223	466	10	7	17	253	230	483
Eeklo	185	176	361	13	10	23	198	186	384
Gent	2094	2207	4301	64	56	120	2158	2263	4421
Oudenaarde	165	157	322	8	10	18	173	167	340
Sint-Niklaas	127	126	253	11	9	20	138	135	273
Oost-Vlaanderen	3013	3076	6089	110	98	208	3123	3174	6297
Aat	4	2	6	0	1	1	4	3	7
Bergen	3	5	8	0	1	1	3	6	9
Charleroi	3	5	8	1	0	1	4	5	9
Doornik	6	4	10	0	1	1	6	5	11
Moeskroen	5	4	9	3	1	4	8	5	13
Thuin	1	2	3	0	0	0	1	2	3
Zinnik	1	3	4	0	1	1	1	4	5
Henegouwen	23	25	48	4	5	9	27	30	57

bestemming	Belgen			Vreemdelingen			Totaal		
	M	V	tot.	M	V	tot.	M	V	tot.
Borgworm	0	0	0	0	0	0	0	0	0
Hoei	0	0	0	0	0	0	0	0	0
Luik	1	3	4	4	2	6	5	5	10
Verviers	4	3	7	1	2	3	5	5	10
Luik	5	6	11	5	4	9	10	10	20
Hasselt	20	23	43	6	1	7	26	24	50
Maaseik	12	5	17	0	1	1	12	6	18
Tongeren	10	7	17	2	1	3	12	8	20
Limburg	42	35	77	8	3	11	50	38	88
Aarlen	0	1	1	0	0	0	0	1	1
Bastenaken	0	0	0	0	0	0	0	0	0
Marche-en-Famenne	1	2	3	1	2	3	2	4	6
Neufchâteau	2	2	4	0	0	0	2	2	4
Virton	2	0	2	0	0	0	2	0	2
Luxemburg	5	5	10	1	2	3	6	7	13
Dinant	4	4	8	0	0	0	4	4	8
Namen	4	5	9	1	2	3	5	7	12
Philippeville	0	0	0	0	0	0	0	0	0
Namen	8	9	17	1	2	3	9	11	20
België	3949	3973	7922	236	199	435	4185	4172	8357
buitenland	147	134	281	132	98	230	279	232	511
onbekend	348	88	436	309	233	542	657	321	978
totaal	4444	4195	8639	677	530	1207	5121	4725	9846

4.4. Migratiesaldi per herkomst / bestemming : Belgische arrondissementen en provincies, buitenland, en onbekend ; Belgen / Vreemdelingen per geslacht

	Belgen			Vreemdelingen			Totaal		
	M	V	tot.	M	V	tot.	M	V	tot.
Antwerpen	-3	25	22	9	-1	8	6	24	30
Mechelen	-6	10	4	2	0	2	-4	10	6
Turnhout	2	6	8	-1	-1	-2	1	5	6
Antwerpen	-7	41	34	10	-2	8	3	39	42
Brussel	-45	-41	-86	-4	-15	-19	-49	-56	-105
Halle-Vilvoorde	37	30	67	0	-2	-2	37	28	65
Leuven	21	2	23	2	2	4	23	4	27
Nijvel	-2	-11	-13	-1	0	-1	-3	-11	-14
Brabant	11	-20	-9	-3	-15	-18	8	-35	-27
Brugge	60	24	84	2	-3	-1	62	21	83
Diksmuide	11	9	20	0	-1	-1	11	8	19
Ieper	1	15	16	-3	-1	-4	-2	14	12
Kortrijk	44	27	71	8	8	16	52	35	87
Oostende	11	-2	9	1	8	9	12	6	18
Roeselare	30	32	62	0	1	1	30	33	63
Tielt	-18	-10	-28	-2	-1	-3	-20	-11	-31
Veurne	16	19	35	0	1	1	16	20	36
West-Vlaanderen	155	114	269	6	12	18	161	126	287
Aalst	-40	-26	-66	1	2	3	-39	-24	-63
Dendermonde	-33	-45	-78	3	11	14	-30	-34	-64
Eeklo	-21	-44	-65	1	-5	-4	-20	-49	-69
Gent	-766	-840	-1606	-16	-22	-38	-782	-862	-1644
Oudenaarde	-26	-32	-58	-3	-6	-9	-29	-38	-67
Sint-Niklaas	-3	-25	-28	-5	-7	-12	-8	-32	-40
Oost-Vlaanderen	-889	-1012	-1901	-19	-27	-46	-908	-1039	-1947
Aat	-2	0	-2	0	-1	-1	-2	-1	-3
Bergen	-2	-5	-7	0	-1	-1	-2	-6	-8
Charleroi	-1	-3	-4	4	2	6	3	-1	2
Doornik	-1	4	3	0	-1	-1	-1	3	2
Moeskroen	-1	-2	-3	-3	0	-3	-4	-2	-6
Thuin	0	-1	-1	0	0	0	0	-1	-1
Zinnik	3	0	3	1	-1	0	4	-1	3
Henegouwen	-4	-7	-11	2	-2	0	-2	-9	-11

Borgworm	1	1	2	0	0	0	1	1	2
Hoei	0	1	1	0	0	0	0	1	1
Luik	0	3	3	-2	-2	-4	-2	1	-1
Verviers	3	-3	0	-1	-2	-3	2	-5	-3
Luik	4	2	6	-3	-4	-7	1	-2	-1
Hasselt	7	6	13	0	5	5	7	11	18
Maaseik	1	9	10	0	-1	-1	1	8	9
Tongeren	-2	2	0	2	-1	1	0	1	1
Limburg	6	17	23	2	3	5	8	20	28
Aarlen	0	-1	-1	1	0	1	1	-1	0
Bastenaken	1	0	1	0	0	0	1	0	1
Marche-en-Famenne	1	-1	0	-1	-2	-3	0	-3	-3
Neufchâteau	-2	-1	-3	0	0	0	-2	-1	-3
Virton	-2	0	-2	0	0	0	-2	0	-2
Luxemburg	-2	-3	-5	0	-2	-2	-2	-5	-7
Dinant	-3	0	-3	0	0	0	-3	0	-3
Namen	0	-3	-3	2	-1	1	2	-4	-2
Philippeville	0	1	1	1	2	3	1	3	4
Namen	-3	-2	-5	3	1	4	0	-1	-1
België	-729	-871	-1600	-2	-36	-38	-731	-907	-1638
buitenland	37	15	52	374	466	840	411	481	892
onbekend	-111	-20	-131	-276	-226	-502	-387	-246	-633
totaal	-803	-875	-1678	96	204	300	-707	-671	-1378

4.5. Evolutie immigratie, emigratie en migratiesaldo (naar geslacht)

jaar	immigratie			emigratie			migratiesaldo		
	M	V	tot.	M	V	tot.	M	V	tot.
1960	3377	3625	7002	3756	4219	7975	-379	-594	-973
1961	3541	3784	7325	4013	4583	8596	-472	-799	-1271
1962	3210	3295	6505	3745	4018	7763	-535	-723	-1258
1963	3520	3554	7074	3668	3864	7532	-148	-310	-458
1964	3582	3371	6953	3969	4068	8037	-387	-697	-1084
1965	3748	3508	7256	4082	4255	8337	-334	-747	-1081
1966	4381	3676	8057	4480	4224	8704	-99	-548	-647
1967	3844	3564	7408	4431	4302	8733	-587	-738	-1325
1968	3447	3534	6981	3648	4512	9160	-201	-978	-2179
1969	3673	3619	7292	4306	4365	8671	-633	-746	-1379
1970	3703	3583	7286	4668	4768	9436	-965	-1185	-2150
1971	4157	4145	8302	4352	4442	8794	-195	-297	-492
1972	3659	3582	7241	4391	4507	8898	-732	-925	-1657
1973	3826	3793	7619	4438	4522	8960	-612	-729	-1341
1974	4851	4307	9158	4479	4548	9027	372	-241	131
1975	4302	4003	8305	4814	4717	9531	-512	-714	-1226
1976	3477	3404	6881	4681	4674	9355	-1204	-1270	-2474
1977	3581	3491	7072	4732	4624	9356	-1151	-1133	-2284
1978	3559	3593	7152	4719	4697	9416	-1160	-1104	-2264
1979	3626	3592	7218	4500	4478	8978	-874	-886	-1760
1980	3862	3796	7658	4477	4578	9055	-615	-782	-1397
1981	3677	3588	7265	4369	4397	8766	-692	-809	-1501
1982	3612	3676	7288	3976	4089	8065	-364	-413	-777
1983	3695	3562	7257	3920	3963	7883	-225	-401	-626
1984	3776	3644	7420	3875	3843	7718	-99	-199	-298
1985	4125	3746	7871	3973	3796	7769	152	-50	102
1986	4283	3776	8059	4126	4038	8164	157	-262	-105
1987	3767	3693	7460	4458	4113	8571	-691	-420	-1111
1988	3679	3444	7123	4385	4258	8643	-706	-814	-1520
1989	3823	3515	7338	3908	3833	7741	-85	-318	-403
1990	3944	3669	7613	3959	3997	7956	-15	-328	-343
1991	4178	3781	7959	4471	4304	8775	-293	-523	-816
1992	4221	3838	8059	4465	4220	8685	-244	-382	-626
1993	4413	3906	8319	5049	4751	9800	-636	-845	-1481
1994	4609	4130	8739	5118	4738	9856	-509	-608	-1117
1995	4608	4186	8794	5026	4675	9701	-418	-489	-907
1996	4414	4054	8468	5121	4725	9846	-707	-671	-1378

4.6. Totale immigratie en totale emigratie (lijndiagrammen)

4.6.1. Immigraties en emigraties - evolutie

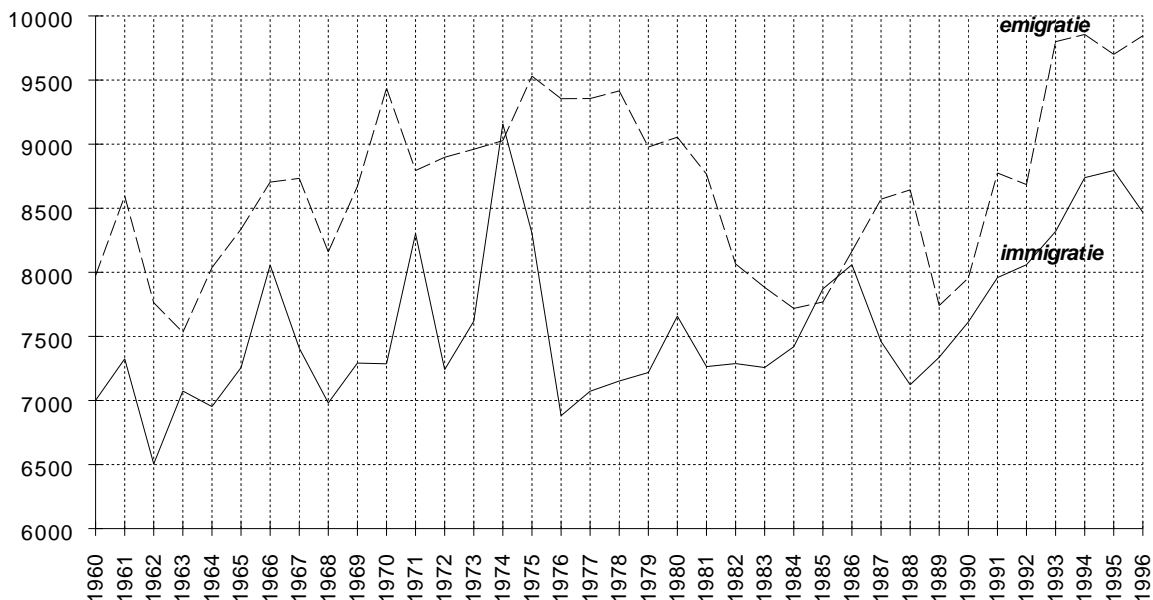

4.6.2. Migratiesaldi naar nationaliteit - evolutie

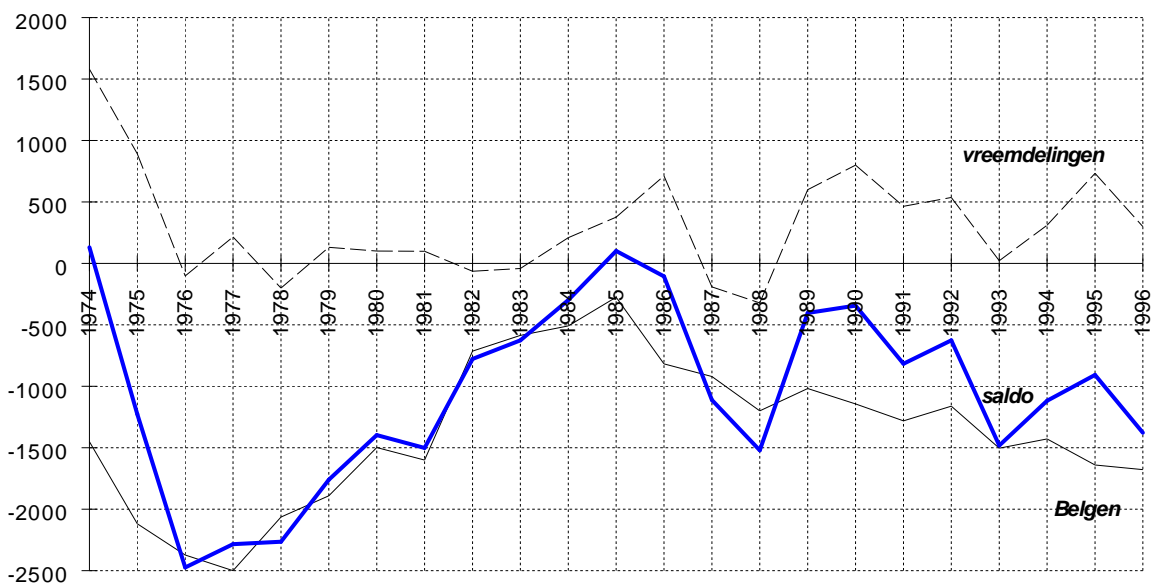

4.7. Immigratie, emigratie, en migratiesaldo vanuit en naar het buitenland, naar geslacht.

jaar	immigratie			emigratie			migratiesaldo		
	M	V	tot.	M	V	tot.	M	V	tot.
1960	268	302	570	204	239	443	64	63	127
1961	202	199	401	343	361	704	-141	-162	-303
1962	284	267	551	305	382	687	-21	-115	-136
1963	362	267	629	247	221	468	115	46	161
1964	482	241	723	344	252	596	138	-11	127
1965	713	384	1097	304	216	520	409	168	577
1966	1218	476	1694	625	252	877	593	224	817
1967	778	544	1322	554	344	898	224	200	424
1968	468	451	919	644	397	1041	-176	54	-122
1969	420	371	791	414	260	674	6	111	117
1970	573	406	979	204	192	396	369	214	583
1971	620	483	1103	248	230	478	372	253	625
1972	564	430	994	332	282	614	232	148	380
1973	522	406	928	314	237	551	208	169	377
1974	1213	836	2049	199	190	389	1014	646	1660
1975	822	780	1602	267	239	506	555	541	1096
1976	454	443	897	183	188	371	271	255	526
1977	631	493	1124	336	268	604	295	225	520
1978	547	421	968	318	285	603	229	136	365
1979	679	525	1204	305	256	561	374	269	643
1980	668	548	1216	350	294	644	318	254	572
1981	600	497	1097	405	305	710	195	192	387
1982	460	395	855	374	307	681	86	88	174
1983	467	367	834	271	279	550	196	88	284
1984	716	465	1181	268	239	507	448	226	674
1985	937	500	1437	228	239	467	709	261	970
1986	1107	637	1744	280	260	540	827	377	1204
1987	669	545	1214	294	260	554	375	285	660
1988	652	420	1072	251	227	478	401	193	594
1989	762	568	1330	242	227	469	520	341	861
1990	813	620	1433	271	229	500	542	391	933
1991	871	659	1530	268	244	512	603	415	1018
1992	972	689	1661	262	238	500	710	451	1161
1993	752	556	1308	313	277	590	439	279	718
1994	970	703	1673	289	239	528	681	464	1145
1995	855	814	1669	278	244	522	577	570	1147
1996	690	713	1403	279	232	511	411	481	892

4.8. Immigraties vanuit de Belgische provincies (per jaar)

	Antw.	Brab.	Hen.	Limb.	Luik	Lux.	Namen	O.VI.	W.VI.	Tot.
1960	320	508	91	94	54	20	19	4542	784	6432
1961	416	592	104	110	57	8	24	4755	858	6924
1962	377	510	94	97	53	13	18	4068	724	5954
1963	330	502	99	113	50	12	27	4534	777	6444
1964	364	577	113	69	47	1	10	4355	694	6230
1965	355	560	85	83	23	3	18	4423	609	6159
1966	320	517	75	80	56	5	22	4615	673	6363
1967	355	512	89	96	44	6	9	4335	640	6086
1968	365	465	91	83	38	10	4	4269	737	6062
1969	353	493	69	110	38	4	13	4797	624	6501
1970	364	475	79	128	33	18	9	4513	686	6305
1971	439	471	95	217	30	13	13	5145	782	7205
1972	302	339	53	69	24	14	34	4673	739	6247
1973	352	446	62	103	20	29	42	4766	871	6691
1974	344	485	83	50	29	90	6	5122	900	7109
1975	346	396	55	71	12	67	14	4879	863	6703
1976	312	365	59	59	19	36	9	4337	788	5984
1977	423	532	69	105	24	25	11	3750	1009	5948
1978	485	469	58	81	16	6	18	4049	1002	6184
1979	439	527	63	80	27	8	17	3882	971	6014
1980	392	501	39	119	27	9	10	4328	1017	6442
1981	412	460	45	114	16	4	7	4243	867	6168
1982	443	522	54	80	8	10	14	4309	993	6433
1983	371	558	40	78	23	4	10	4362	977	6423
1984	388	473	55	102	21	16	12	4160	1012	6239
1985	389	407	57	82	22	12	7	4517	941	6434
1986	377	453	63	97	26	10	13	4299	977	6315
1987	400	489	55	97	21	16	9	4235	924	6246
1988	309	410	40	80	36	5	11	4291	869	6051
1989	367	489	58	83	28	8	12	3889	955	5889
1990	431	495	42	105	23	7	16	3922	992	6033
1991	379	526	37	99	17	3	19	4106	1027	6213
1992	387	542	48	111	10	12	14	4275	999	6398
1993	435	525	55	85	17	14	23	4320	1194	6668
1994	398	511	45	94	12	22	14	4511	1058	6665
1995	439	555	50	125	21	14	17	4466	1090	6777
1996	453	508	46	116	19	6	19	4350	1203	6720

4.9. Emigraties naar de Belgische provincies (per jaar)

	Antw.	Brab.	Hen.	Limb.	Luik	Lux.	Namen	O.VI.	W.VI.	Tot.
1960	426	896	70	122	42	21	24	5251	647	7499
1961	492	763	121	87	53	15	43	5326	607	7507
1962	466	647	80	65	59	21	31	5089	618	7076
1963	431	629	69	117	48	3	18	5144	605	7064
1964	417	603	63	90	47	14	21	5490	696	7441
1965	457	569	77	87	33	3	21	5874	696	7817
1966	434	614	68	103	42	13	22	5930	601	7827
1967	526	614	86	63	33	17	20	5857	619	7835
1968	367	686	70	64	54	14	45	6259	560	8119
1969	473	545	88	64	49	6	8	6162	602	7997
1970	394	641	60	104	52	21	19	6904	581	8776
1971	353	502	58	74	35	1	24	6633	463	8143
1972	421	495	59	60	21	5	23	6571	629	8284
1973	375	458	59	47	25	5	10	6941	489	8409
1974	373	467	75	100	27	6	12	6681	683	8424
1975	465	477	50	76	39	8	51	6943	703	8812
1976	483	572	50	113	17	10	27	6612	713	8597
1977	573	817	81	103	49	4	17	5952	919	8515
1978	516	738	62	113	34	15	19	5948	831	8276
1979	517	687	71	112	41	16	21	5683	813	7961
1980	489	596	61	95	28	6	16	5826	877	7994
1981	457	629	69	83	32	17	6	5714	773	7780
1982	425	546	47	89	26	14	17	4973	755	6892
1983	386	527	54	69	20	20	16	4823	864	6779
1984	376	530	83	59	39	9	18	4679	756	6549
1985	404	540	52	97	39	13	13	4574	801	6533
1986	453	569	63	74	19	13	20	5143	762	7116
1987	389	597	50	75	29	12	21	4947	792	6912
1988	405	514	57	76	30	10	25	5032	840	6989
1989	358	452	61	74	14	11	9	5050	805	6834
1990	380	432	50	60	18	8	22	5406	786	7162
1991	414	470	48	96	19	6	14	5365	820	7252
1992	439	479	51	83	29	10	17	5568	904	7580
1993	424	532	55	103	16	12	18	6015	889	8064
1994	421	536	43	106	21	16	17	6101	939	8200
1995	397	558	59	78	16	14	12	6251	868	8253
1996	411	535	57	88	20	13	20	6297	916	8357

4.10. Migraties in 1996 naar en vanuit de gemeenten van het arrondissement Gent

gemeente	immigratie	emigratie	migratie-saldo
Aalter	56	105	-49
De Pinte	121	219	-98
Deinze	169	266	-97
Destelbergen	354	432	-78
Evergem	453	775	-322
Gavere	73	154	-81
Knesselare	28	21	7
Lochristi	256	413	-157
Lovendegem	125	221	-96
Melle	187	291	-104
Merelbeke	351	511	-160
Moerbeke (Waas)	14	16	-2
Nazareth	98	188	-90
Nevele	87	163	-76
Oosterzele	73	119	-46
Sint-Martens-Latem	132	231	-99
Waarschoot	29	63	-34
Wachtebeke	71	69	2
Zomergem	58	125	-67
Zulte	42	39	3
arrondissement Gent	2777	4421	-1644

4.11. Migraties in 1996 vanuit en naar Belgische provincies

a) immigratie :

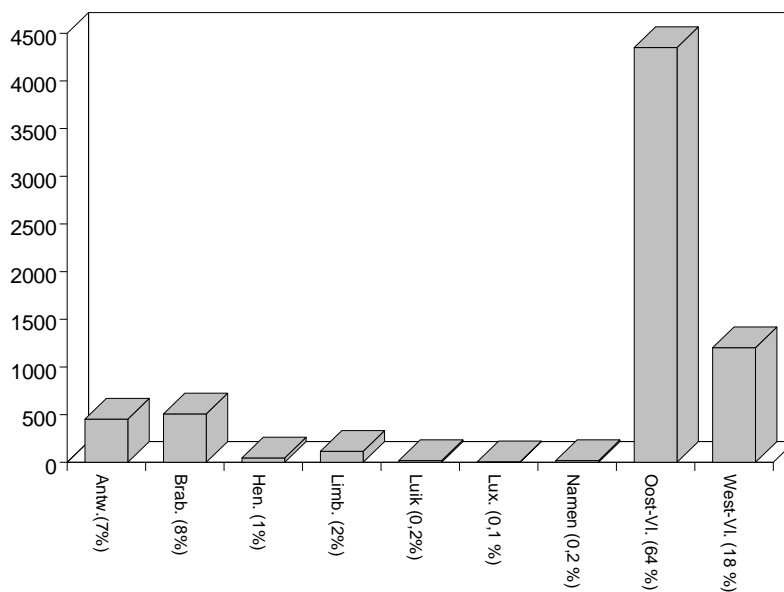

b) emigratie :

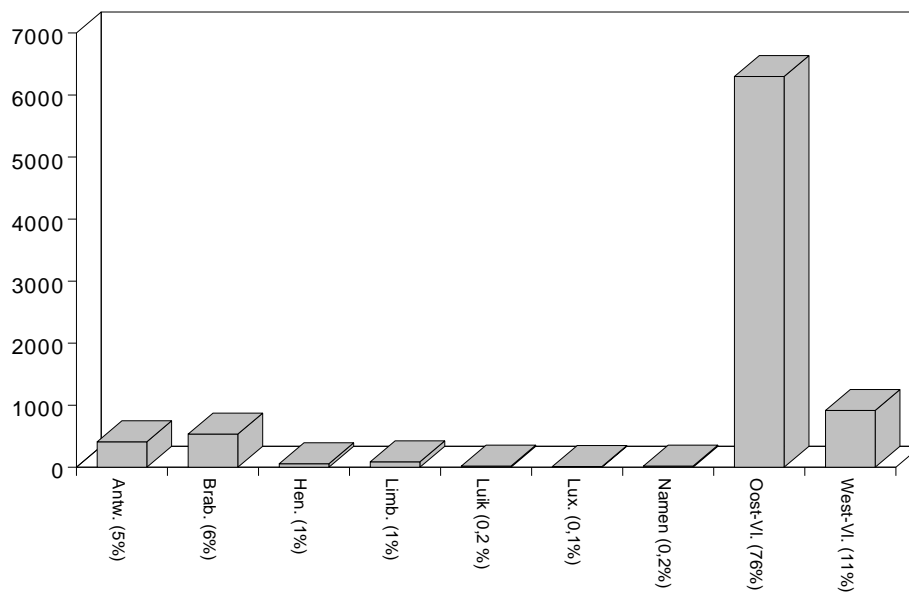

4.12. Migraties in 1996 vanuit en naar de Oostvlaamse arrondissementen

a) immigratie :

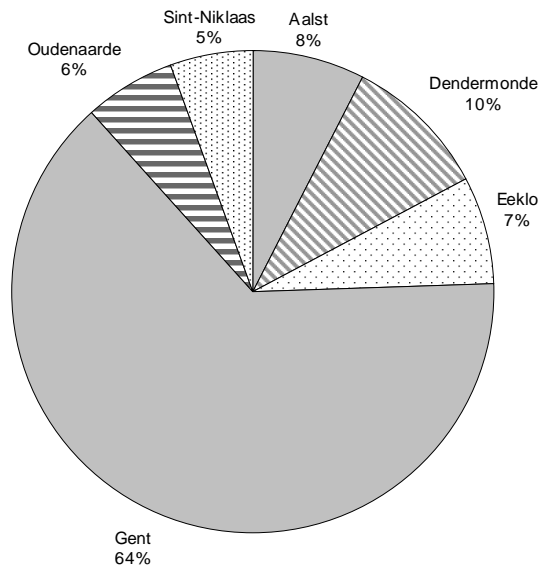

b) emigratie :

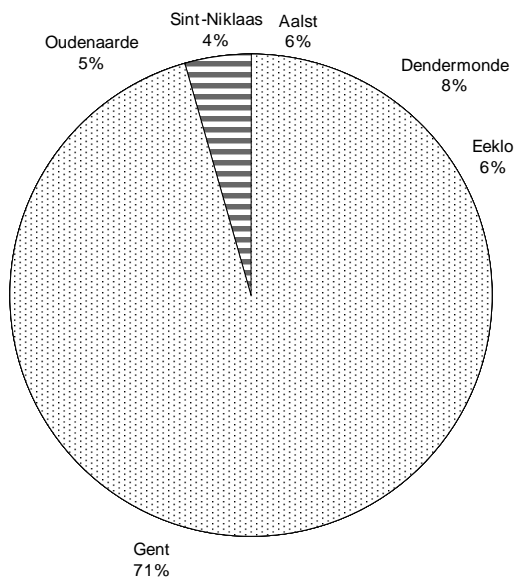

4.13. Immigratie, emigratie en migratiesaldo vanuit en naar arrondissement Gent, naar geslacht

jaar	immigratie			emigratie			migratiesaldo		
	M	V	tot.	M	V	tot.	M	V	tot.
1960	1728	1818	3546	2195	2442	4637	-467	-624	-1091
1961	1800	1979	3779	2197	2432	4629	-397	-453	-850
1962	1568	1647	3215	2132	2254	4386	-564	-607	-1171
1963	1799	1906	3705	2168	2301	4469	-369	-395	-764
1964	1692	1811	3503	2332	2444	4776	-640	-633	-1273
1965	1718	1882	3600	2461	2608	5069	-743	-726	-1469
1966	1788	1918	3706	2490	2671	5161	-702	-753	-1455
1967	1677	1775	3452	2475	2577	5052	-798	-802	-1600
1968	1635	1750	3385	2609	2735	5344	-974	-985	-1959
1969	1893	2014	3907	2474	2723	5197	-581	-709	-1290
1970	1641	1861	3502	2873	3027	5900	-1232	-1166	-2398
1971	2006	2095	4101	2790	2987	5777	-784	-892	-1676
1972	1822	1894	3716	2801	2921	5722	-979	-1027	-2006
1973	1821	1909	3730	2980	3116	6096	-1159	-1207	-2366
1974	1920	1928	3848	2767	2866	5633	-847	-938	-1785
1975	1871	1830	3701	2892	2914	5806	-1021	-1084	-2105
1976	1632	1649	3281	2759	2866	5625	-1127	-1217	-2344
1977	1081	1218	2299	2118	2200	4318	-1037	-982	-2019
1978	1268	1358	2626	2130	2201	4331	-862	-843	-1705
1979	1204	1251	2455	2068	2157	4225	-864	-906	-1770
1980	1374	1505	2879	2109	2250	4359	-735	-745	-1480
1981	1365	1440	2805	2013	2198	4211	-648	-758	-1406
1982	1363	1460	2823	1721	1916	3637	-358	-456	-814
1983	1453	1477	2930	1669	1793	3462	-216	-316	-532
1984	1296	1467	2763	1586	1740	3326	-290	-273	-563
1985	1456	1527	2983	1636	1722	3358	-180	-195	-375
1986	1413	1436	2849	1799	1891	3690	-386	-455	-841
1987	1337	1388	2725	1739	1882	3621	-402	-494	-896
1988	1446	1419	2865	1709	1928	3637	-263	-509	-772
1989	1178	1223	2401	1731	1901	3632	-553	-678	-1231
1990	1195	1264	2459	1858	2041	3899	-663	-777	-1440
1991	1257	1278	2535	1844	2002	3846	-587	-724	-1311
1992	1320	1366	2686	1901	2040	3941	-581	-674	-1255
1993	1310	1351	2661	2017	2197	4214	-707	-846	-1553
1994	1393	1449	2842	2050	2424	4274	-657	-775	-1432
1995	1353	1346	2699	2151	2278	4429	-798	-932	-1730
1996	1376	1401	2777	2158	2263	4421	-782	-862	-1644

5. Nationaliteitswijziging

5.1. Verlies en verkrijging van de Belgische nationaliteit door inwoners van Gent.

jaar	verlies			verkrijging		
	M	V	tot.	M	V	tot.
1970	0	0	0	25	37	62
1971	0	8	8	24	19	43
1972	4	21	25	4	24	28
1973	0	5	5	3	20	23
1974	0	0	0	1	7	8
1975	0	0	0	0	9	9
1976	0	0	0	2	8	10
1977	0	0	0	3	12	15
1978	0	0	0	29	23	52
1979	1	7	8	33	131	164
1980	4	7	11	46	144	190
1981	2	9	11	80	249	329
1982	5	7	12	59	135	194
1983	3	7	10	51	147	198
1984	3	5	8	24	68	92
1985	1	1	2	588	508	1096
1986	0	1	1	59	33	92
1987	1	0	1	66	35	101
1988	2	0	2	54	47	101
1989	1	0	1	71	57	128
1990	3	0	3	84	59	143
1991	5	0	5	79	74	153
1992	4	0	4	236	248	484
1993	1	1	2	250	218	468
1994	0	0	0	571	429	1000
1995	1	0	1	527	421	948
1996	0	0	0	427	393	820

5.2. Verkrijging van de Belgische nationaliteit door de inwoners van Gent

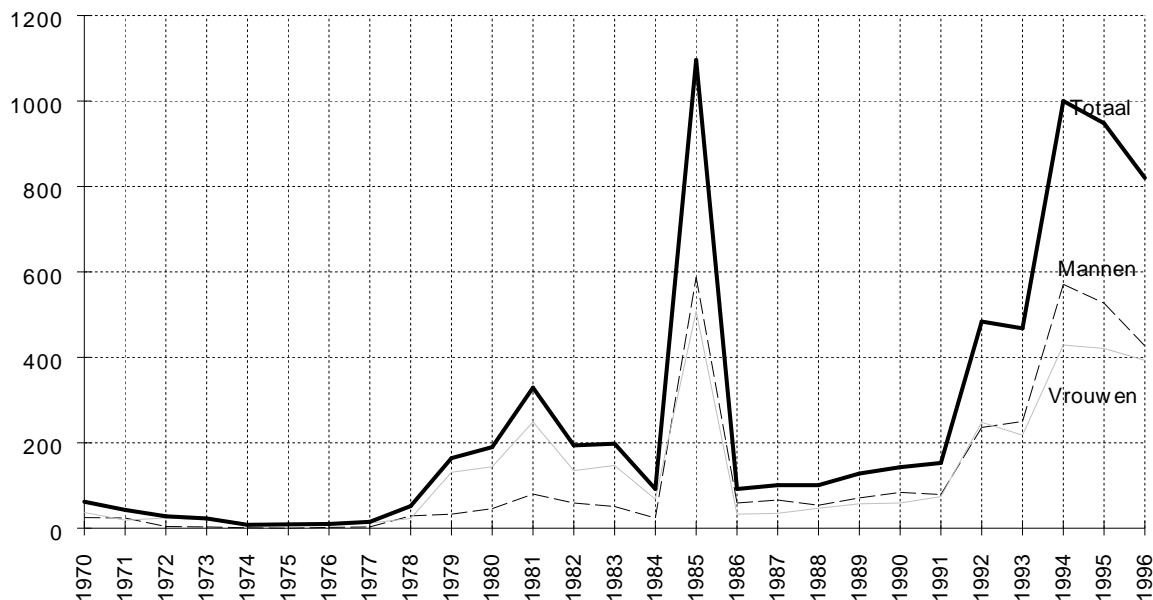

5.3. Specificatie van de verkrijging van de Belgische Nationaliteit - 1996

Rechtsgrond	aantal
Art. 8, §1,1° : Geboorte in België uit een Belgische ouder	3
Art. 8, §1,2° : Geboren in buitenland uit Belgische ouder	3
Art. 11bis,§ 1 : Geboren in België, van wie de ouder of adoptanten die gedurende 10 voorafgaande jaren hun hoofdverblijfplaats in België hebben gehad, een verklaring afleggen tot toekenning van de Belgische nationaliteit vóór het kind 12 jaar wordt.	145
Art. 12bis,§1 : Geboren in België, die er sedert zijn geboorte zijn hoofdverblijf heeft, die tussen 18 jaar en 30 jaar oud is, en die een verklaring aflegt om de Belgische nationaliteit te bekomen	263
Art. 19 : Naturalisatie	141
Art. 16 : Op verklaring ingevolge huwelijk	62
Art. 24 : Door herkrijging	2
Art. 12 : ingevolge verkrijging of herkrijging van de Belgische nationaliteit door ouder of adoptant	169
Art. 13 : Door nationaliteitskeuze	29
Art. 9 2°,a : Geboren in het buitenland en geadopteerd door een Belg geboren in België	3
totaal	820

6. Bevolking van vreemde nationaliteit

6.1. Aantal vreemdelingen per nationaliteit, geslacht en register van inschrijving (31 december 1996).

Nationaliteit	Bevolkingsreg.			Vreemdelingenreg.			Totaal		
	M	V	TOT	M	V	TOT	M	V	TOT
Algerije	188	132	320	10	18	28	198	150	348
Angola	3	0	3	2	0	2	5	0	5
Benin	0	0	0	1	0	1	1	0	1
Botswana	0	0	0	1	0	1	1	0	1
Burkina-Faso	5	1	6	0	0	0	5	1	6
Burundi	0	0	0	15	9	24	15	9	24
Egypte	5	1	6	17	12	29	22	13	35
Ethiopië	1	3	4	10	0	10	11	3	14
Gabon	0	0	0	1	1	2	1	1	2
Gambia	2	4	6	0	0	0	2	4	6
Ghana	35	38	73	21	13	34	56	51	107
Guinea	2	0	2	1	0	1	3	0	3
Ivoorkust	0	0	0	2	1	3	2	1	3
Kaapverdische Eil.	0	1	1	0	0	0	0	1	1
Kameroen	1	0	1	21	11	32	22	11	33
Kenia	0	3	3	15	9	24	15	12	27
Kongo	0	0	0	1	0	1	1	0	1
Liberia	0	1	1	0	1	1	0	2	2
Malawi	0	0	0	2	0	2	2	0	2
Mali	1	1	2	2	0	2	3	1	4
Marokko	786	671	1457	44	45	89	830	716	1546
Mauritanië	2	2	4	0	0	0	2	2	4
Mauritius	10	11	21	2	1	3	12	12	24
Mozambique	0	2	2	2	0	2	2	2	4
Niger	0	0	0	1	0	1	1	0	1
Nigeria	25	2	27	8	6	14	33	8	41
Oeganda	1	1	2	5	3	8	6	4	10
Rwanda	3	3	6	3	5	8	6	8	14
Senegal	20	14	34	2	1	3	22	15	37
Sierra-Leone	1	0	1	1	0	1	2	0	2
Soedan	0	0	0	4	4	8	4	4	8
Somalië	0	0	0	0	1	1	0	1	1
Swaziland	0	1	1	0	1	1	0	2	2
Tanzania	0	0	0	13	7	20	13	7	20
Togo	2	3	5	0	0	0	2	3	5
Tunesië	201	168	369	22	19	41	223	187	410
Zaire	13	6	19	25	31	56	38	37	75
Zambia	0	0	0	8	0	8	8	0	8
Zimbabwe	1	2	3	3	1	4	4	3	7
Zuid-Afrika	2	3	5	9	10	19	11	13	24
Afrika	1310	1074	2384	274	210	484	1584	1284	2868

Nationaliteit	Bevolkingsreg.			Vreemdelingenreg.			Totaal		
	M	V	TOT	M	V	TOT	M	V	TOT
Argentinië	3	1	4	1	0	1	4	1	5
Bolivië	0	1	1	9	8	17	9	9	18
Brazilië	3	17	20	2	5	7	5	22	27
Canada	12	7	19	4	7	11	16	14	30
Chili	7	6	13	4	3	7	11	9	20
Colombia	0	5	5	3	8	11	3	13	16
Costa-Rica	0	1	1	0	2	2	0	3	3
Cuba	0	2	2	3	3	6	3	5	8
Dominica (Rep.)	1	0	1	0	0	0	1	0	1
Dominikaanse Rep.	25	63	88	0	4	4	25	67	92
Ecuador	2	1	3	6	5	11	8	6	14
Guyana	0	0	0	0	1	1	0	1	1
Honduras	0	0	0	0	1	1	0	1	1
Jamaïca	7	16	23	2	2	4	9	18	27
Mexico	1	4	5	6	3	9	7	7	14
Nicaragua	2	0	2	0	0	0	2	0	2
Paraguay	2	2	4	0	0	0	2	2	4
Peru	4	7	11	0	1	1	4	8	12
Suriname	0	2	2	2	5	7	2	7	9
V.S.A.	23	21	44	17	13	30	40	34	74
Venezuela	2	0	2	1	2	3	3	2	5
Amerika	94	156	250	60	73	133	154	229	383

Nationaliteit	Bevolkingsreg.			Vreemdelingenreg.			Totaal		
	M	V	TOT	M	V	TOT	M	V	TOT
Afghanistan	2	0	2	2	1	3	4	1	5
Armenië	1	0	1	0	1	1	1	1	2
Bangladesh	0	0	0	13	9	22	13	9	22
Cambodja (Khmer. Rep.)	0	0	0	6	0	6	6	0	6
China (Volksrep.)	12	18	30	92	90	182	104	108	212
Filippijnen	7	44	51	15	19	34	22	63	85
Georgië	0	0	0	1	3	4	1	3	4
Hong Kong	1	2	3	2	2	4	3	4	7
India	32	17	49	25	20	45	57	37	94
Indonesië	1	9	10	35	22	57	36	31	67
Irak	0	2	2	2	0	2	2	2	4
Iran	9	11	20	26	18	44	35	29	64
Israël	1	0	1	3	1	4	4	1	5
Japan	8	7	15	2	6	8	10	13	23
Jordanië	1	0	1	2	0	2	3	0	3
Korea (Rep.)	0	0	0	6	6	12	6	6	12
Libanon	3	0	3	0	2	2	3	2	5
Libië	0	0	0	4	3	7	4	3	7
Maleisië	3	4	7	1	1	2	4	5	9
Mongolië	0	0	0	3	2	5	3	2	5
Nepal	2	0	2	0	2	2	2	2	4
Pakistan	33	10	43	11	1	12	44	11	55
Singapore	1	0	1	0	1	1	1	1	2
Sri Lanka	1	2	3	0	1	1	1	3	4
Syrië	2	2	4	6	2	8	8	4	12
Taiwan (Rep.)	0	0	0	1	1	2	1	1	2
Thailand	10	32	42	7	8	15	17	40	57
Turkije	3986	3832	7818	233	294	527	4219	4126	8345
Viëtnam (Soc. R.)	0	0	0	12	14	26	12	14	26
Zuid-Viëtnam	0	0	0	3	2	5	3	2	5
Azië	4116	3992	8108	513	532	1045	4629	4524	9153

Nationaliteit	Bevolkingsreg.			Vreemdelingenreg.			Totaal		
	M	V	TOT	M	V	TOT	M	V	TOT
Albanië	2	1	3	0	0	0	2	1	3
Bielorusland	1	3	4	1	1	2	2	4	6
Bosnië-Herzegovina	2	1	3	99	116	215	101	117	218
Bulgarije	1	6	7	17	11	28	18	17	35
Croatië	9	3	12	0	4	4	9	7	16
Denemarken	9	10	19	5	4	9	14	14	28
Duitsland	126	104	230	14	22	36	140	126	266
Estland	0	0	0	2	1	3	2	1	3
Finland	2	3	5	1	11	12	3	14	17
Frankrijk	364	354	718	41	59	100	405	413	818
Griekenland	60	19	79	5	4	9	65	23	88
Groot-Brittannië	168	108	276	30	13	43	198	121	319
Hongarije	0	6	6	5	9	14	5	15	20
Ierland	11	14	25	4	3	7	15	17	32
Italië	230	77	307	11	18	29	241	95	336
Joegoslavië	18	7	25	12	8	20	30	15	45
Litouwen	0	1	1	2	2	4	2	3	5
Luxemburg	11	9	20	2	0	2	13	9	22
Macedonië	2	1	3	1	0	1	3	1	4
Nederland	692	446	1138	79	92	171	771	538	1309
Noorwegen	1	0	1	1	7	8	2	7	9
Oekraïne	0	1	1	5	5	10	5	6	11
Oostenrijk	9	7	16	1	1	2	10	8	18
Polen	20	40	60	15	13	28	35	53	88
Portugal	38	46	84	9	15	24	47	61	108
Roemenië	7	5	12	11	14	25	18	19	37
Rusland (Federatie van)	2	2	4	5	7	12	7	9	16
San Marino	2	0	2	0	0	0	2	0	2
Slovakije	0	0	0	2	1	3	2	1	3
Slovenië	0	2	2	0	1	1	0	3	3
Spanje	182	143	325	30	32	62	212	175	387
Tjechië	1	1	2	2	2	4	3	3	6
Tsjechoslowakije	2	2	4	1	2	3	3	4	7
U.S.S.R. (ex-)	6	12	18	14	17	31	20	29	49
Zweden	26	12	38	10	13	23	36	25	61
Zwitserland	7	10	17	2	1	3	9	11	20
Europa	2011	1456	3467	439	509	948	2450	1965	4415

Nationaliteit	Bevolkingsreg.			Vreemdelingenreg.			Totaal		
	M	V	TOT	M	V	TOT	M	V	TOT
Australië	4	3	7	0	0	0	4	3	7
Nieuw-Zeeland	2	0	2	0	0	0	2	0	2
Oceanië	6	3	9	0	0	0	6	3	9
statenlozen	0	0	0	1	0	1	1	0	1
V.N.-vluchtelingen	62	20	82	92	47	139	154	67	221
Overige	62	20	82	93	47	140	155	67	222
Totaal	7599	6701	14300	1379	1371	2750	8978	8072	17050

Aantal vreemdelingen per continent, per geslacht

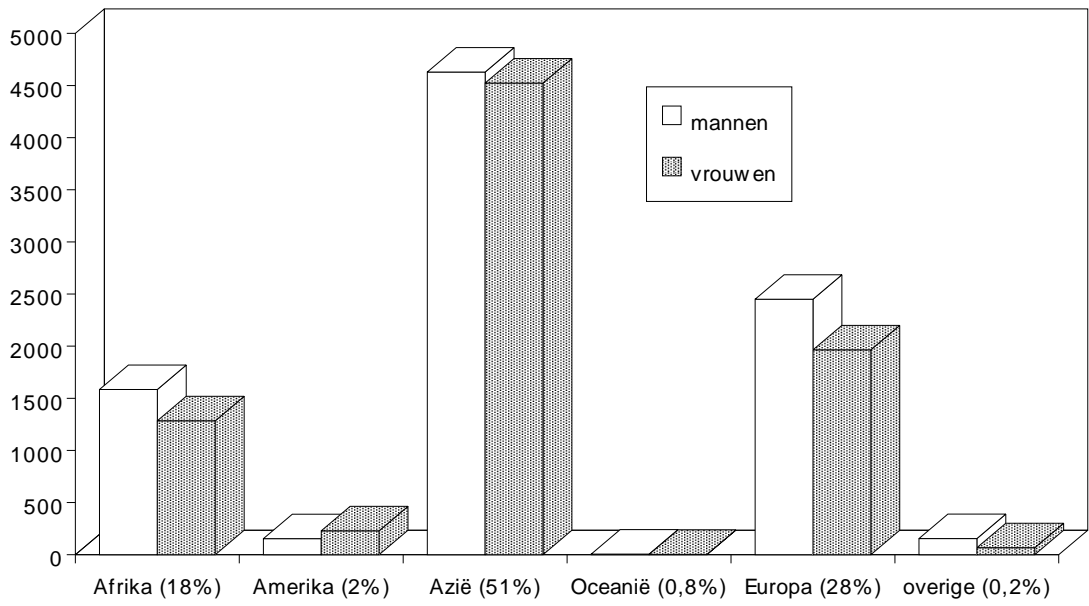

6.2. Evolutie van het aantal vreemdelingen uit de lidstaten van de Europese Unie per nationaliteit

	Dtl.	Fr.	It.	Lux	Ned.	Den.	Ierl.	V.K.	Gr.	Port	Sp.	Fin	Oost	Zwed	E.U.
1960	188	608	194	28	1213										2231
1961	194	577	189	28	1176										2164
1962	177	583	181	23	1178										2142
1963	176	546	166	21	1141										2050
1964	170	570	173	24	1088										2025
1965	172	791	288	22	1078										2351
1966	198	983	312	22	1088										2603
1967	205	865	365	26	1118										2579
1968	208	730	301	26	1161										2426
1969	204	749	297	30	1085										2365
1970	257	794	280	29	1028										2388
1971	269	834	258	29	1026										2416
1972	N/A	N/A	N/A	N/A	N/A										N/A
1973	285	952	309	24	1034	23	7	163							2797
1974	298	1035	301	19	1057	23	6	162							2901
1975	293	918	341	18	1044	18	10	150							2792
1976	300	930	347	20	1070	18	11	155							2851
1977	528	1202	453	41	1575	46	12	304							4161
1978	540	1175	457	42	1536	46	7	301							4104
1979	620	1203	480	43	1527	47	9	305							4234
1980	616	1168	491	42	1572	35	11	294							4229
1981	437	1075	472	37	1470	31	10	310	65						3907
1982	407	1034	492	37	1447	32	8	314	76						3847
1983	364	1004	481	38	1397	31	12	301	77						3705
1984	355	969	455	39	1393	32	10	282	77						3612
1985	289	845	334	30	1201	26	11	245	55						3036
1986	279	835	344	33	1191	27	13	256	63	67	318				3426
1987	247	831	309	33	1184	29	13	256	62	74	331				3369
1988	235	820	315	32	1179	31	16	242	67	64	331				3332
1989	214	817	319	31	1223	40	18	257	80	66	329				3394
1990	242	839	330	28	1253	37	21	289	87	67	342				3535
1991	247	855	334	29	1245	31	19	304	104	66	339				3573
1992	250	834	342	30	1248	30	21	325	99	81	349				3609
1993	264	846	324	29	1246	27	27	339	95	86	371				3654
1994	256	815	327	29	1269	23	28	329	78	92	351				3597
1995	261	824	338	23	1307	29	26	324	87	99	376	19	24	61	3798
1996	266	818	336	22	1309	28	32	319	88	108	387	17	18	61	3809

**6.3. Aantal vreemdelingen uit de Maghreblanden en uit Turkije.
per nationaliteit**

	Algerije	Marokko	Tunesië	Turkije	Totaal
1960	0	1	0	0	1
1961	0	0	1	0	1
1962	0	0	0	0	0
1963	87	2	0	0	89
1964	179	48	4	11	242
1965	200	82	28	189	499
1966	212	144	84	479	919
1967	203	163	66	637	1069
1968	217	215	57	756	1245
1969	226	293	63	902	1484
1970	226	329	116	1138	1809
1971	234	369	135	1426	2164
1972	N/A	N/A	N/A	N/A	N/A
1973	263	548	184	1833	2828
1974	262	664	313	3149	4388
1975	288	712	341	4215	5556
1976	295	730	350	4309	5684
1977	379	885	458	5002	6724
1978	398	942	466	5112	6918
1979	456	1007	497	5302	7262
1980	470	1084	528	5690	7772
1981	469	1086	526	5809	7890
1982	456	1159	557	6291	8463
1983	451	1245	577	6244	8517
1984	452	1332	589	6394	8767
1985	358	1346	488	6556	8748
1986	369	1372	511	6685	8937
1987	373	1419	530	7035	9357
1988	388	1435	533	7344	9700
1989	401	1494	510	7656	10061
1990	417	1562	511	8082	10572
1991	412	1628	525	8558	11123
1992	389	1686	518	8780	11373
1993	379	1685	507	8883	11454
1994	366	1623	455	8815	11259
1995	351	1567	452	8546	10916
1996	348	1546	410	8345	10649

6.4. Aantal vreemdelingen uit de Europese Unie, de Maghreblanden en Turkije

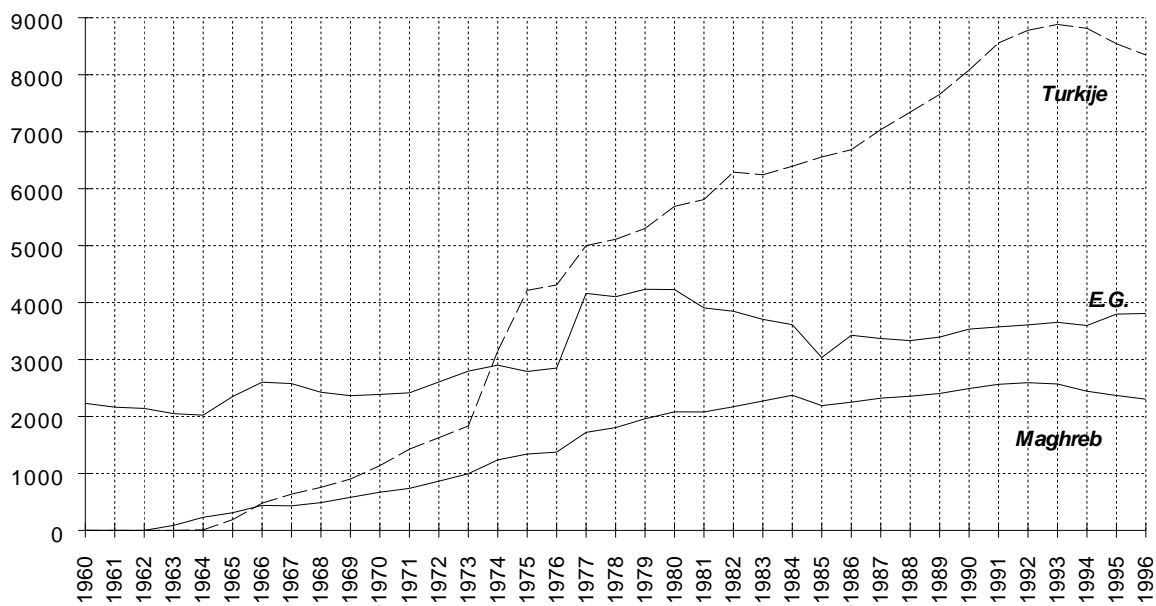

6.5. Immigratie en emigratie van vreemdelingen per nationaliteit (jaar 1996)

regio/nationaliteit	Immigratie			emigratie			
	andere Belg. gem.	buitenl.	totaal	andere Belg. gem.	buitenl.	onbek. bestem.	totaal

Regio Noord-Europa

Noorwegen	2	3	5	1	0	4	5
Totaal Noord-Europa	2	3	5	1	0	4	5

Regio Midden-Europa

Zwitserland	0	2	2	3	0	0	3
Totaal Midden-Europa	0	2	2	3	0	0	3

Regio E.U.

Denemarken	1	4	5	1	1	3	5
Duitsland	8	24	32	12	6	8	26
Finland	0	6	6	4	2	2	8
Frankrijk	26	60	86	36	16	30	82
Griekenland	5	7	12	3	2	4	9
Groot-Brittannië	21	26	47	13	14	19	46
Ierland	1	8	9	3	0	0	3
Italië	14	26	40	11	10	19	40
Luxemburg	2	1	3	2	1	1	4
Nederland	66	90	156	75	52	28	155
Oostenrijk	1	1	2	1	2	5	8
Portugal	9	17	26	7	1	11	19
Spanje	9	33	42	4	6	25	35
Zweden	1	17	18	2	12	6	20
Totaal E.U.	164	320	484	174	125	161	460

Regio Zuid-Europa

Albanië	0	0	0	0	0	3	3
Croatië	0	0	0	3	0	1	4
Joegoslavië	8	5	13	2	0	6	8
Litouwen	1	2	3	0	0	0	0
San Marino	0	0	0	0	0	0	0
V.N. vluch. Joegoslavië	0	0	0	0	0	0	0
Totaal Zuid-Europa	9	7	16	5	0	10	15

regio/nationaliteit	Immigratie			emigratie			
	andere Belg. gem.	buitenl.	totaal	andere Belg. gem.	buitenl.	onbek. bestem.	totaal

Regio Oost-Europa

Bielorusland	3	1	4	0	0	0	0
Bosnië-Herzegowina	6	2	8	9	0	6	15
Bulgarije	2	4	6	3	0	3	6
Hongarije	0	7	7	2	1	4	7
Letland	0	0	0	0	0	1	1
Macedonië	0	2	2	0	0	2	2
Oekraïne	2	8	10	0	0	0	0
Polen	1	29	30	6	2	6	14
Roemenië	2	12	14	3	1	5	9
Rusland (federatie)	2	11	13	1	0	0	1
Slovakije	0	2	2	0	0	2	2
Slovenië	0	1	1	0	0	2	2
Tsjechië	0	4	4	0	0	1	1
Tsjecho-Slovakije	0	0	0	0	0	3	3
U.S.S.R	2	7	9	0	0	3	3
V.N. vluch. Bosnië	5	0	5	0	0	0	0
V.N. vluch. Hongarije	0	0	0	0	0	0	0
V.N. vluch. Polen	0	0	0	1	0	0	1
V.N. vluch. Roemenië	0	0	0	0	0	0	0
V.N. vluch. Tsjechië	0	0	0	0	0	0	0
Totaal Oost-Europa	25	90	115	25	4	38	67

Regio Noord-Afrika

Egypte	1	6	7	3	5	8	16
Libië	0	7	7	0	0	0	0
Totaal Noord-Afrika	1	13	14	3	5	8	16

regio/nationaliteit	Immigratie			emigratie			
	andere Belg. gem.	buitenl.	totaal	andere Belg. gem.	buitenl.	onbek. bestem.	totaal

Regio Centraal-Afrika

Burundi	0	10	10	5	0	2	7
Centraalafrikaanse Rep.	0	0	0	0	0	0	0
Kongo	1	0	1	0	0	0	0
Rwanda	0	4	4	0	1	0	1
V.N. vluch. Burundi	0	0	0	1	0	0	1
V.N. vluch. Rwanda	0	0	0	1	0	0	1
V.N. vluch. Zaïre	0	0	0	0	0	0	0
Zaïre	2	8	10	5	1	1	7
Regio Centraal-Afrika	3	22	25	12	2	3	17

Regio Zuid-Afrika

Angola	0	0	0	0	0	1	1
Botswana	0	0	0	0	0	0	0
Madagascar	0	0	0	0	0	0	0
Malawi	0	2	2	0	0	0	0
Namibië	0	1	1	0	0	0	0
Swaziland	0	0	0	0	0	0	0
Zimbabwe	0	3	3	0	0	4	4
Zuid-Afrika	0	15	15	1	4	2	7
Totaal Zuid-Afrika	0	21	21	1	4	7	12

regio/nationaliteit	Immigratie			emigratie			
	andere Belg. gem.	buitenl.	totaal	andere Belg. gem.	buitenl.	onbek. bestem.	totaal

Regio Oost-Afrika

Comoren	0	0	0	0	0	1	1
Djibouti (Rep.)	0	0	0	0	0	4	4
Ethiopië	0	8	8	0	0	4	4
Kenia	0	10	10	0	3	2	5
Mauritius Eiland	1	4	5	2	0	0	2
Mozambique	0	1	1	0	0	0	0
Oeganda	0	6	6	0	1	2	3
Soedan	0	1	1	0	0	0	0
Somalië	1	0	1	0	0	1	1
Tanzania	3	8	11	1	2	14	17
V.N. vluch. Ethiopië	0	0	0	0	0	0	0
V.N. vluch. Mauritius Eiland	0	0	0	1	0	0	1
V.N. vluch. Oeganda	0	0	0	0	0	1	1
V.N. vluch. Somalië	0	0	0	0	0	0	0
V.N. vluch. Soudan	0	0	0	0	0	0	0
Zambia	0	5	5	0	6	4	10
Totaal Oost-Afrika	5	43	48	4	12	33	49

regio/nationaliteit	Immigratie			emigratie			
	andere Belg. gem.	buitenl.	totaal	andere Belg. gem.	buitenl.	onbek. bestem.	totaal

Regio West-Afrika

Benin	0	1	1	0	0	1	1
Burkina-Faso	0	1	1	0	0	0	0
Gaboen	0	1	1	0	0	0	0
Gambia	0	1	1	0	0	1	1
Ghana	11	20	31	1	0	23	24
Guinea	0	1	1	0	0	0	0
Ivoorkust	0	0	0	1	0	1	2
Kaapverdische Eilanden	1	0	1	0	0	0	0
Kameroen	0	14	14	4	2	0	6
Liberia	0	1	1	0	0	3	3
Mali	0	0	0	0	0	0	0
Mauritanië	0	0	0	0	0	0	0
Niger	0	0	0	0	0	0	0
Nigeria	2	7	9	3	0	3	6
Opper-Volta	0	0	0	0	0	0	0
Senegal	2	1	3	0	0	1	1
Sierra-Leone	0	0	0	0	0	0	0
Togo	0	1	1	0	0	1	1
V.N. vluch. Ghana	2	0	2	0	0	0	0
V.N. vluch. Nigeria	0	0	0	0	0	0	0
V.N. vluch. Togo	0	0	0	1	0	0	1
Regio West-Afrika	18	49	67	10	2	34	46

Regio Noord-Amerika

Canada	0	5	5	3	2	4	9
V.S.A.	6	12	18	4	5	12	21
Totaal Noord-Amerika	6	17	23	7	7	16	30

regio/nationaliteit	Immigratie			emigratie			
	andere Belg. gem.	buitenl.	totaal	andere Belg. gem.	buitenl.	onbek. bestem.	totaal

Regio Centraal-Amerika

Barbados	0	0	0	0	0	0	0
Costa Rica	0	2	2	0	1	0	1
Cuba	0	2	2	3	0	0	3
Dominica (Rep.)	0	0	0	0	0	0	0
Dominikaanse Rep.	2	13	15	1	0	0	1
El Salvador	0	0	0	0	0	0	0
Grenada	0	0	0	0	0	0	0
Guatemala	0	0	0	0	0	1	1
Haïti	0	0	0	0	0	0	0
Honduras	0	1	1	0	1	0	1
Jamaïca	1	2	3	0	0	0	0
Mexico	0	6	6	0	0	8	8
Nicaragua	0	0	0	1	1	0	2
Totaal Centraal-Amerika	3	26	29	5	3	9	17

Regio Zuid-Amerika

Argentinië	0	1	1	0	0	0	0
Bolivië	0	6	6	0	0	5	5
Brazilië	2	6	8	0	2	1	3
Chili	2	1	3	0	1	2	3
Columbia	0	7	7	1	0	1	2
Ecuador	2	3	5	0	0	3	3
Guyana	0	0	0	0	0	0	0
Paraguay	3	0	3	0	0	0	0
Peru	0	1	1	0	1	0	1
Suriname	0	3	3	0	4	2	6
Uruguay	0	0	0	0	0	0	0
V.N. vluch. Chili	1	0	1	1	0	0	1
V.N. vluch. Peru	1	0	1	0	0	0	0
Venezuela	0	1	1	0	0	0	0
Totaal Zuid-Amerika	11	29	40	2	8	14	24

regio/nationaliteit	Immigratie			emigratie			
	andere Belg. gem.	buitenl.	totaal	andere Belg. gem.	buitenl.	onbek. bestem.	totaal

Regio Maghreb

Algerije	1	9	10	2	0	2	4
Marokko	20	53	73	31	4	7	42
Tunesië	4	12	16	2	3	25	30
V.N. vluch. Algerije	0	0	0	0	0	0	0
V.N. vluch. Tunesië	0	0	0	1	0	0	1
Totaal Maghreb	25	74	99	36	7	34	77

Regio Midden-Oosten

Armenië	0	2	2	0	0	0	0
Irak	0	1	1	0	0	0	0
Iran	0	3	3	1	0	3	4
Israël	0	3	3	1	0	6	7
Jemen (Arab. Rep.)	0	0	0	0	0	0	0
Jordanië	1	1	2	0	0	1	1
Libanon	0	0	0	1	0	0	1
Saoudi-Arabië	0	0	0	0	0	1	1
Syrië	1	3	4	1	0	0	1
Turkije	106	187	293	94	1	28	123
V.N. vluch. Irak	1	0	1	0	1	0	1
V.N. vluch. Iran	3	0	3	1	0	1	2
V.N. vluch. Syrië	0	0	0	0	0	0	0
V.N. vluch. Turkije	1	0	1	0	0	0	0
Totaal Midden-Oosten	113	200	313	99	2	40	141

Regio Centraal-Azië

Afghanistan	1	1	2	0	0	1	1
Georgië	4	0	4	0	0	0	0
Nepal	1	0	1	0	0	0	0
V.N. vluch. Afghanistan	3	0	3	0	0	0	0
Totaal Centraal-Azië	9	1	10	0	0	1	1

regio/nationaliteit	Immigratie			emigratie			
	andere Belg. gem.	buitenl.	totaal	andere Belg. gem.	buitenl.	onbek. bestem.	totaal

Regio Oost-Azië

China (Republiek)	0	0	0	0	0	0	0
China (Volksrep.)	9	43	52	9	22	35	66
China-Taiwan (rep)	0	2	2	2	0	4	6
Hong-Kong	0	0	0	0	0	0	0
Japan	1	8	9	1	3	2	6
Korea (rep.)	0	0	0	0	0	0	0
Mongolië (volksrep.)	0	1	1	0	0	1	1
Totaal Oost-Azië	10	54	64	12	25	42	79

Regio Zuid-Azië

Bangladesh	0	9	9	5	0	4	9
India	6	17	23	7	2	27	36
Pakistan	1	11	12	2	1	8	11
Sri Lanka	0	2	2	0	1	1	2
V.N. vluch. China	0	0	0	1	0	0	1
V.N. vluch. India	1	0	1	1	0	0	1
V.N. vluch. Sri-Lanka	0	0	0	0	0	0	0
Totaal Zuid-Azië	8	39	47	16	4	40	60

Regio Zuidoost-Azië

Cambodja (Khmerische Rep.)	0	4	4	0	3	0	3
Filippijnen	9	19	28	5	6	6	17
Indonesië	1	22	23	5	2	27	34
Laos	0	0	0	0	0	0	0
Maleisië	1	0	1	0	1	5	6
Myanmar (ex-Birma)	0	0	0	0	0	0	0
Singapore	0	0	0	0	0	0	0
Thailand	2	7	9	4	3	0	7
V.N. vluch. Viëtnam	1	0	1	0	0	0	0
Viëtnam (soc. rep.)	0	12	12	0	4	6	10
Zuid-Viëtnam	0	0	0	0	0	1	1
Totaal Zuidoost-Azië	14	64	78	14	19	45	78

regio/nationaliteit	Immigratie			emigratie			
	andere Belg. gem.	buitenl.	totaal	andere Belg. gem.	buitenl.	onbek. bestem.	totaal

Regio Oceanië

Australië	0	0	0	1	1	0	2
Nieuw-Zeeland	0	0	0	0	0	0	0
Papoea- N.-Guinea	0	0	0	0	0	0	0
Totaal Oceanië	0	0	0	1	1	0	2

Regio onbepaald

onbepaalde nationaliteit	2	0	2	1	0	2	3
V.N. vluchteling	4	1	5	4	0	1	5
Totaal onbepaald	6	1	7	5	0	3	8

Totaal	432	1075	1507	435	230	542	1207
---------------	------------	-------------	-------------	------------	------------	------------	-------------



6.6. Evolutie van de migraties van vreemdelingen per continent

continent /	immigraties			emigraties			
jaar	binnenland	buitenland	totaal	binnenland	buitenland	onbekend	totaal
Afrika							
1984	54	297	351	37	10	71	118
1985	72	467	539	52	19	254	325
1986	67	592	659	106	20	202	328
1987	36	174	210	72	8	421	501
1988	23	88	111	62	15	369	446
1989	40	231	271	65	11	52	128
1990	40	263	303	47	17	9	73
1991	58	215	273	63	8	129	200
1992	70	240	310	70	14	121	205
1993	64	218	282	68	18	317	403
1994	70	244	314	69	32	240	341
1995	88	175	263	73	41	86	200
1996	52	222	274	65	32	119	215

Amerika							
1984	1	11	12	5	4	7	16
1985	3	14	17	5	6	7	18
1986	5	11	16	2	5	6	13
1987	3	15	18	3	5	2	10
1988	2	23	25	0	5	13	18
1989	1	18	19	2	4	2	8
1990	1	9	10	4	5	7	16
1991	14	13	27	5	1	16	22
1992	19	82	101	25	28	23	76
1993	34	71	105	26	30	55	111
1994	37	94	131	34	29	51	114
1995	10	57	67	17	55	16	88
1996	20	72	92	14	18	39	71

Azië							
1984	60	56	116	100	6	50	156
1985	33	67	100	87	7	24	118
1986	47	73	120	117	16	7	140
1987	127	156	283	81	18	21	120
1988	128	62	190	57	2	32	91
1989	122	284	406	100	42	63	205
1990	145	296	441	110	29	21	160
1991	181	373	554	82	21	158	261
1992	136	331	467	111	36	69	216
1993	171	379	550	152	59	237	448
1994	141	570	711	151	34	235	420
1995	110	433	543	114	78	123	315

1996	154	358	512	142	50	168	360
-------------	------------	------------	------------	------------	-----------	------------	------------

continent /	immigraties			emigraties			
jaar	binnenland	buitenland	totaal	binnenland	buitenland	onbekend	totaal

Europa

1984	160	181	341	148	128	171	447
1985	135	197	332	96	80	110	286
1986	156	272	428	144	120	74	338
1987	111	252	363	133	83	141	357
1988	116	250	366	126	108	144	378
1989	113	329	442	151	103	63	317
1990	123	320	443	140	100	15	255
1991	113	287	400	156	115	98	369
1992	143	400	543	200	93	91	384
1993	187	336	523	180	156	150	486
1994	151	459	610	174	124	326	624
1995	197	673	870	196	349	154	699
1996	200	422	622	208	129	213	550

Oceanië

1992	1	1	2	0	0	6	6
1993	0	2	2	0	1	1	2
1994	0	1	1	0	1	1	2
1995	2	1	3	0	1	1	2
1996	0	0	0	1	1	0	2

Inhoudsopgave

1. Evolutie en samenstelling van de Bevolking	2
1.1. Totale bevolking naar geslacht en nationaliteit	2
Percentage Vreemdelingen / totale bevolking.....	2
1.2. Evolutie van het bevolkingsaantal :	3
Belgen - Vreemdelingen.....	3
1.3. Historische evolutie van het totale bevolkingsaantal.....	3
(grenzen vóór en na de gemeentefusie in 1977)	3
1.4. Bevolking naar leeftijdsklasse en geslacht:.....	4
Belgen, vreemdelingen en totale bevolking.	4
(31 december 1996).	4
1.5. Bevolking naar leeftijdsklasse en geslacht.....	5
(31 december 1996)	5
a) Belgen (mannen/vrouwen)	5
b) Vreemdelingen (mannen/vrouwen)	5
1.6. Aandeel van 3 leeftijdsgroepen.....	6
(0 - 19 jaar, 20 - 64	jaar, 65 jaar en ou
1.7. Aandeel van 3 leeftijdsgroepen.....	7
(0-19 jaar, 20-64 jaar	en 65 jaar en oud
a) Belgen :	7
b) Vreemdelingen :	7
1.8. Bevolking per administratief dienstencentrum.Belgen, vreemdelingen en totale bevolking, per geslacht (31/12/1996).....	8
1.9. Bevolkingsevolutie per administratief	dienstencentrum.
Belgen, vreemdelingen en totale bevolking, per	9
geslacht.....	9
1.10. Bevolking per administratief dienstencentrum (31/12/96).....	13
a) Belgen	13
b) Vreemdelingen.....	13
1.11. Bevolking per deelgemeente. Belgen, vreemdelingen en.....	14
totale bevolking, per geslacht (31/12/1996)	14
1.12. Bevolkingsevolutie per deelgemeente (grenzen vóór de fusie)	15
Belgen, vreemdelingen en totale bevolking	15
1.13. Historische evolutie van het totale bevolkingsaantal	19
per deelgemeente (grenzen vóór de fusie).....	19
1.14. Bevolkingsdichtheid per deelgemeente (inw/km ²)	20
1.15. Migraties per deelgemeente 1996.....	21
a) Geboorten :	21
b) Overlijdens :	21
c) Aankomsten :	22
d) Vertrekken :	22
1.16. Interne mutaties per deelgemeente 1996.....	23
2. Natuurlijke groei van de bevolking	24
2.1. Componenten van de loop van de bevolking	24
Geboorten (wettelijke bevolking)	24
Overlijdens (wettelijke bevolking) :	24
2.1.1. Evolutie van de natuurlijke groei (absoluut)	25
2.1.2. Evolutie van de natuurlijke groei (abs.).....	26
2.2. Geboortevolutie en vruchtbaarheid	27
2.2.1. Aantal geboorten naar geslacht. Bruto-geboortecijfer.....	27
(in promille).	27
2.2.2. Aantal geboorten en bruto-geboortecijfer (in promille) :	28
Belgen, vreemdelingen en totale bevolking	28
2.2.3. Algemeen vruchtbaarheidscijfer (GFR) (in promille) :	28
Belgen, vreemdelingen, totale bevolking.	28
2.2.4. Algemeen vruchtbaarheidscijfer (GFR) (in promille) :	29
Belgen, vreemdelingen, totale bevolking.(lijndiagram).....	29
2.2.5. Totaal vruchtbaarheidscijfer (TFR) en.....	29
bruto- reproductiecijfer van Kuczynski (Kb) 1996.....	29
Belgen en Vreemdelingen.	29
2.2.6. Aantal geboorten naar leeftijd van de moeder.....	30
Belgen en Vreemdelingen. jaar 1996.....	30
2.2.7. Leeftijdsspecifiek vruchtbaarheidscijfer (in promille)	30

Belgen en Vreemdelingen. jaar 1996.....	30
2.3. Overlijdens en sterftecijfer	31
2.3.1. Aantal overlijdens naar geslacht. Bruto-sterftecijfer	31
(in promille).....	31
2.3.2. Aantal overlijdens en bruto-sterftecijfer (in promille) :	32
Belgen, Vreemdelingen en totale bevolking.....	32
2.3.3. Leeftijdsspecifieke sterftecijfers* (in promille)	32
per geslacht. Jaar 1996.....	32
2.3.4. Mediane leeftijd(*) bij overlijden, per geslacht.....	33
2.3.5. Mediane leeftijd (*) bij overlijden, per geslacht.....	33
(staafdiagram).....	33
2.3.6. Bruto-geboortecijfer (CBR) en Bruto-sterftecijfer (CDR).....	34
in promille	34
3. Huwelijken en echtscheidingen	35
3.1. Aantal huwelijken en echtscheidingen.....	35
3.2. Bruto-huwelijkscijfer (BHC) en bruto-echtscheidingscijfer	36
(BEC) in promille (t.o.v. de totale bevolking)	36
3.3. Verhouding van het aantal echtscheidingen tot het aantal	36
huwelijken (in %).....	36
3.4. Bevolkingsindeling naar Burgerlijke stand, geslacht en leeftijd.....	37
3.5. Bevolking naar Burgerlijke stand	37
3.6. Bevolking naar Burgerlijke stand en leeftijd	38
4. Migraties	39
4.1. Migraties vanuit en naar Gent in 1996. (*).....	39
Immigratie :.....	39
Emigratie :	39
4.2. Immigratie in 1996 volgens herkomst : Belgische arrondissementen en	
provincies, buitenland en onbekende herkomst ;	
Belgen/Vreemdelingen, per geslacht.	40
4.3. Emigratie in 1996 volgens bestemming : Belgische arrondissementen	
en provincies, buitenland en onbekend : Belgen/Vreemdelingen, per	
geslacht.....	42
4.4. Migratiesaldi per herkomst / bestemming : Belgische arrondissementen	
en provincies, buitenland, en onbekend ; Belgen / Vreemdelingen per	
geslacht.....	44
4.5. Evolutie immigratie, emigratie en	migratiesaldo (na
4.6. Totale immigratie en totale emigratie (lijndiagrammen)	47
4.6.1. Immigraties en emigraties - evolutie	47
4.6.2. Migratiesaldi naar nationaliteit - evolutie.....	47
4.7. Immigratie, emigratie, en migratiesaldo vanuit en naar het buitenland,	
naar geslacht.....	48
4.8. Immigraties vanuit de Belgische provincies (per jaar).....	49
4.9. Emigraties naar de Belgische provincies (per jaar)	50
4.10. Migraties in 1996 naar en vanuit de gemeenten van het	
arrondissement Gent	51
4.11. Migraties in 1996 vanuit en naar Belgische provincies.....	52
4.12. Migraties in 1996 vanuit en naar de Oostvlaamse arrondissementen.....	53
4.13. Immigratie, emigratie en migratiesaldo vanuit en naar arrondissement	
Gent, naar geslacht	54
5. Nationaliteitswijziging.....	55
5.1. Verlies en verkrijging van de Belgische nationaliteit door inwoners van	
Gent.	55
5.2. Verrijking van de Belgische nationaliteit.....	door de inwoners
5.3. Specificatie van de verkrijging van de Belgische Nationaliteit - 1996.....	56
6. Bevolking van vreemde nationaliteit	57
6.1. Aantal vreemdelingen per nationaliteit, geslacht en register van	
inschrijving (31 december 1996).....	57
Aantal vreemdelingen per continent, per geslacht	62
6.2. Evolutie van het aantal vreemdelingen uit de lidstaten van de Europese	
Unie per nationaliteit.....	63
6.3. Aantal vreemdelingen uit de Maghreblanden en	uit Turkije. per na
6.4. Aantal vreemdelingen uit de Europese Unie,	de Maghreblande
6.5. Immigratie en emigratie van vreemdelingen.....	per nationaliteit (

6.6. Evolutie van de migraties van vreemdelingen per continent 75