

Recht van de Maand

Verhoogde Tegemoetkoming

Maart 2025



Wat is de verhoogde tegemoetkoming?

- Statuut bij je ziekenfonds
- Hogere terugbetaling medische kosten
- Herkenbaar aan code ..1/..1
- Zichtbaar via:
 - [Mybenefits](#)
 - [MyHealthviewer](#) (aantal stappen nodig)
 - login op website of app van je [ziekenfonds](#)

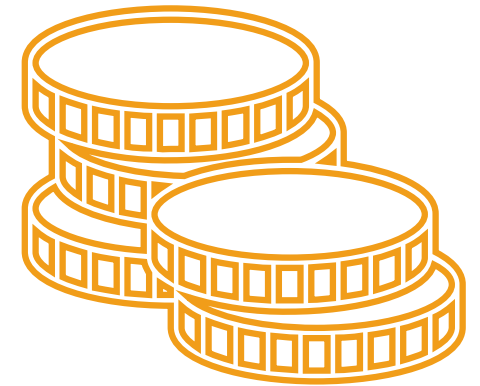

<u>Solidaris</u>	e-mut
<u>Helan</u>	mijnhelan
<u>CM</u>	mijn CM
<u>Vlaams neutraal= ziekenfonds</u>	mijn VNZ
<u>Liberale mutualiteit</u>	my LM
<u>Hulpkas (HZIV)</u>	my HZIV
<u>Railcare</u>	inloggen website

voordeel medische kosten

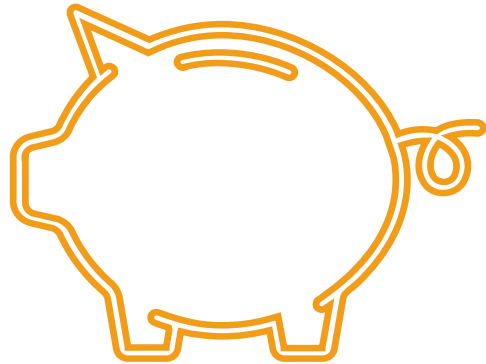

- **Hogere terugbetaling** geneeskundige zorgen
 - Consultaties, ziekenhuisopnames, kinesist...
- Automatisch recht op **derdebetalersregeling** bij je huisarts
- Lager remgeld voor bepaalde **geneesmiddelen**
- lager plafond **maximumfactuur** “sociale MAF”
 - *527,27 EUR in 2025 – zie website RIZIV*
- lager tarief bij **preventieve gezondheid**
 - rookstopbegeleiding, bewegen op verwijzing,...
- lager remgeld voor **psychologen** via RIZIV conventie

Sociale voordelen gelinkt aan VT ?

- **Mobiliteit:**
 - korting abonnementen NMBS & de LIJN,
 - voordeelkaart taxi, voordeelkaart fiets (Gent) (VT is 1 van de voorwaarden)
- **Vrije tijd:** **UITPAS** met kansentarief/ vakantie voor iedereen
- **Vrijstelling** **provinciebelastingen** (*Oost-Vlaanderen*)
- **Gratis** **huisvuilzakken** of korting ophaalkrediet (*Gent*)
- **Lagere** **zorgpremie** Vlaamse Sociale Bescherming (32 EUR ipv 64 EUR)

Hoe kan je VT verkrijgen?

**Via automatische of
ambtshalve toekenning**

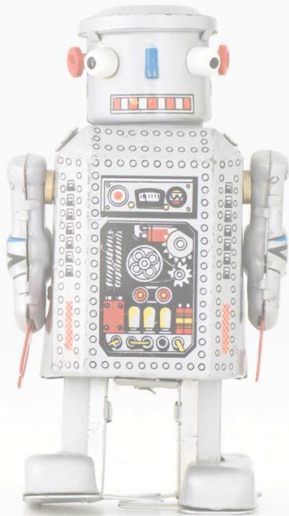

**Via een inkomensonderzoek
met of zonder indicator**

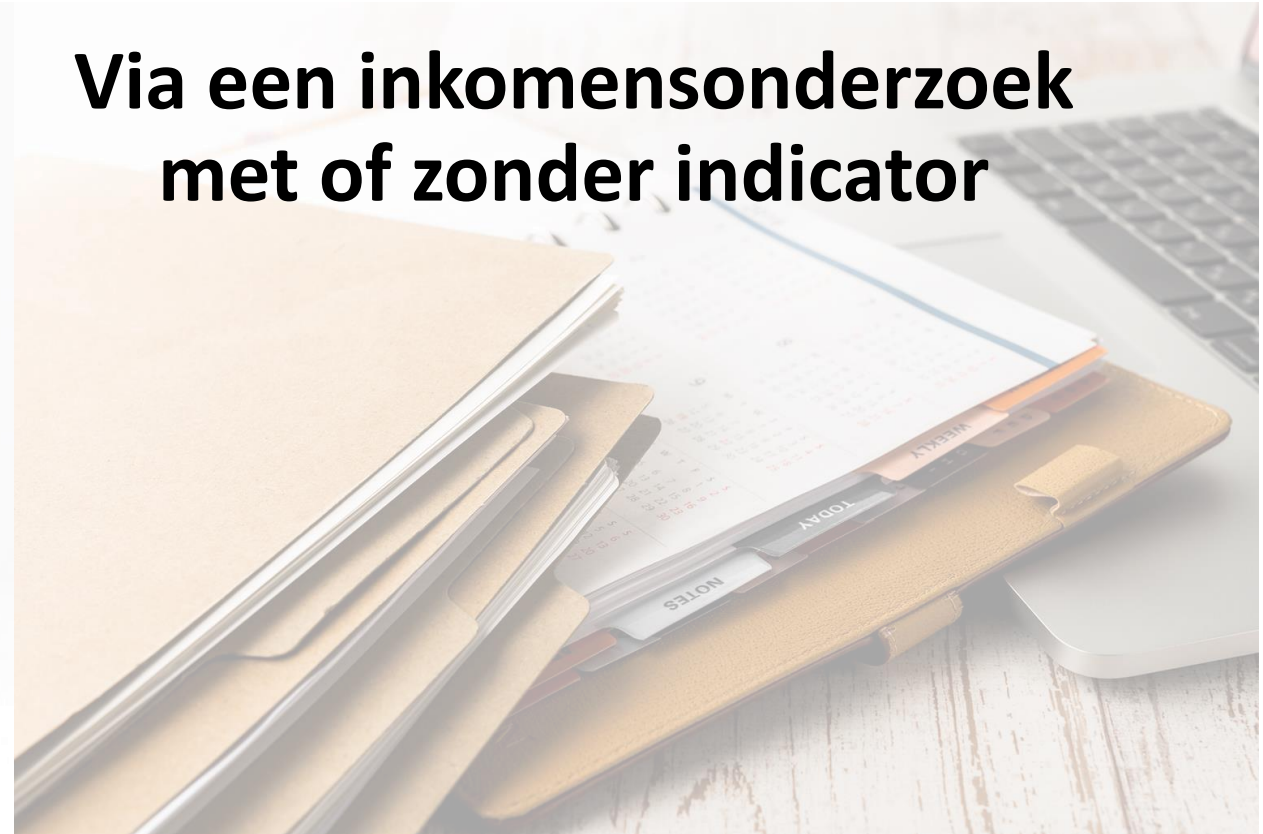

TOEKENNING

AUTOMATISCH

- minstens 3 maand leefloon
- IGO (inkomensgarantie voor ouderen)
- IVT- IT (FOD soc. zaken) of zorgbudget voor ouderen ontvangen
- Kinderen met zorgtoeslag, die 4p. scoren in 1^e pijler
- Niet-begeleide minderjarige vreemdelingen
- Weeskind (beide ouders overleden)

AMBTSHALVE

Op initiatief ziekenfonds

- Minstens 3 maand arbeidsongeschikt en/of werkloos
- Alleenstaand of enkel kinderen ten laste

INKOMENSONDERZOEK

MET INDICATOR

- Gepensioneerd
- 66% arbeidsongeschikt
- weduwe- weduwnaar
- éénoudergezin
- Minstens 3 maand volledig werkloos en/of arbeidsongeschikt

Referentieperiode: 1 maand vooraf

ZONDER INDICATOR

- Niet behoren tot een andere groep

Referentieperiode: voorafgaand kalenderjaar

Automatisch recht op VT

Je geniet minstens één van deze:

- **Leefloon** (minstens 3 maanden ononderbroken)
- **Inkomensgarantie** voor **ouderen** (IGO)
- Tegemoetkoming voor **personen met een handicap** ontvangen
 - Inkomensvervangende of integratietegemoetkoming (FOD soc. zaken)
 - Zorgbudget voor Ouderen met een Zorgnood (+65 j)
- Een **minderjarige** met een **erkende handicap** van minstens 66% of 4 punten op de 1^{ste} pijler van de medisch sociale schaal (zorgtoeslag)

Of je hebt een inschrijving bij je ziekenfonds als:

- Niet-begeleide minderjarige vreemdeling
- Weeskind die beide ouders verloren heeft

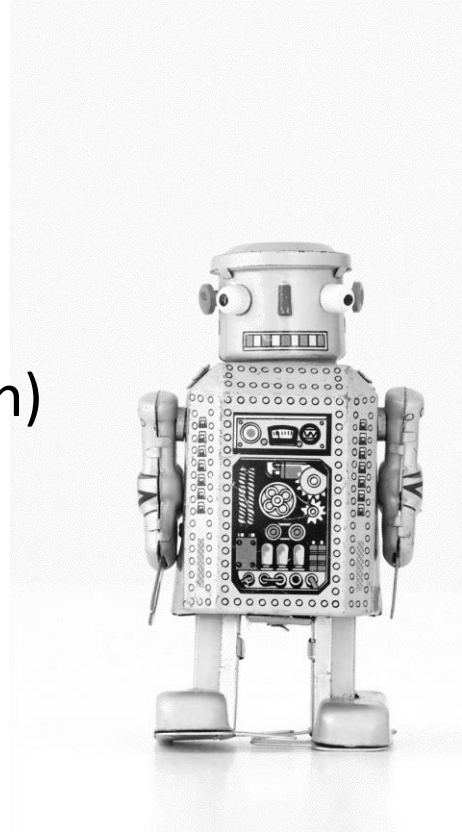

Ambtshalve toekenning VT

- Sinds najaar 2024
- **Voorwaarden:**
 - Personen die minstens 3 maand arbeidsongeschikt en/of volledig werkloos zijn (ononderbroken)
 - ÉN alleenstaand of samenwonend met kinderen
- Op **initiatief van ziekenfonds**
 - zelf geen stappen te nemen
 - Mutualiteit checkt zelf of lid voldoet aan inkomstenvoorwaarden VT

Inkomensonderzoek VT

Inkomstenonderzoek gebeurt op basis van je gezinssamenstelling

- kan verschillend zijn van andere wetgevingen zoals leefloon

Gezin = aanvrager + partner en personen ten laste

- Domicilieadres (uitzondering co-ouderschap)
- Verklaring op eer
- Als kinderen afstuderen, zelf werken, en nog op adres van hun ouders wonen, schrijven ze zelf in als “ gerechtigde”, en tellen ze voor VT niet mee in het gezin van hun ouders

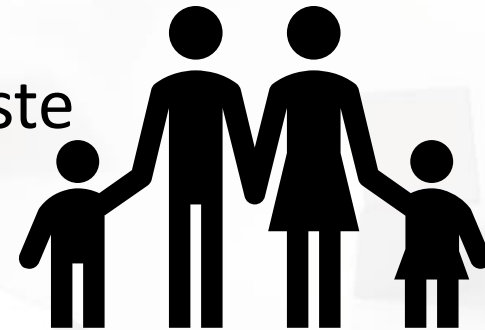

Inkomensonderzoek VT mét INDICATOR

- Gepensioneerden
- Mindervaliden
- Weduw(e)(naar) met overlevingspensioen
- Ontvangers invaliditeitsuitkering
- Ambtenaar op disponibiliteit
- éénouder gezin
- Minstens 3 maand volledig werkloos en of arbeidsongeschikt



Bruto belastbaar gezinsinkomen

Referentieperiode: Maand
voorafgaand aan aanvraag VT (x 12)

Grensbedrag: 28.100,75 EUR +
5.202,22 EUR per persoon

meest recente grensbedragen zie website RIZIV

Inkomensonderzoek VT zonder INDICATOR:

- Niet behoren tot de vorige groep
 - Vb. iemand met 2 maand leefloon
- Wat is anders?
 - referentieperiode
 - grensbedragen



Bruto belastbaar gezinsinkomen

Referentieperiode: Volledig kalenderjaar voorafgaand aan aanvraag VT + huidig inkomen ligt onder grensbedrag

Grensbedrag 27.370,91 EUR + 5.067,11 EUR per persoon

Irina



- × 47 jaar
- × Alleenstaande
- × 4 kinderen
- × Huurt sociale woning
- × **Inkomen Irina:**
 - > Sinds 3 maand Leefloon.

× Recht op VT?

**Ja! (3 maand leefloon :
automatisch recht)**

Marc



- × 63 jaar
- × Alleenstaande
- × Fysieke beperking
- × Huurt een appartement

Inkomen Marc:

- > Invaliditeitsuitkering: €1.400 per maand
- > Integratietegemoetkoming (FOD sociale zaken): €100 per maand

- × Recht op VT?

Ja! Automatisch op basis van integratietegemoetkoming

Sira

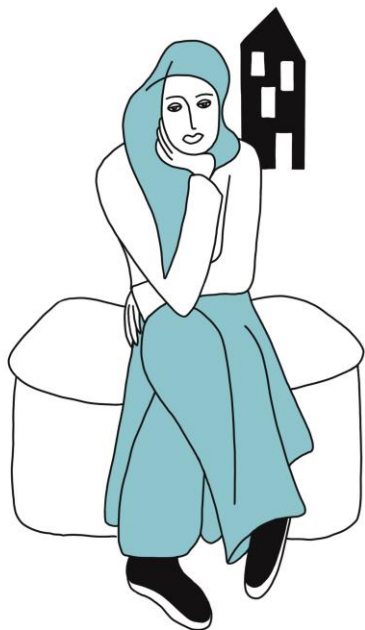

- × 36 jaar
- × Samenwonend met partner en 3 kindjes
- × Sira werkt 80% , haar partner is sedert 4 maanden werkloos
- × Eigen woning
- × **Inkomen gezin: €41.500 (bruto belastbaar)**
 - > Sira: €2.300 per maand
 - > Partner: +/- €1.000 per maand
 - > Vakantiegeld en eindejaarspremie Sira: €1.900 per jaar
- × Recht op VT?

Ja, als partner VT aanvraagt, (met indicator > 3 m werkloos) bewijzen inkomsten maand vooraf. (laten nakijken door mutualiteit)

Inkomensonderzoek - Sira

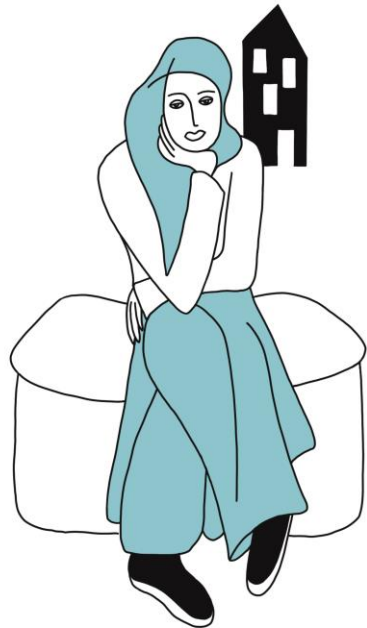

Gezin van Sira: grensbedragen

-Indien aanvrager :partner (met indicator) : **€28 100,75**

+ 4 personen: €5202,22 x 4
= **€20 808,88**

⇒ Grensbedrag: **€48 909, 63**

⇒Inkomen gezin: **€41.500**

Simulatietool VT: eenvoudig in te schatten

- [Simulatietool](#) CM
- [Simulatietool](#) Helan
- [Simulatietool](#) Solidararis

Sira – wijziging gezinssituatie

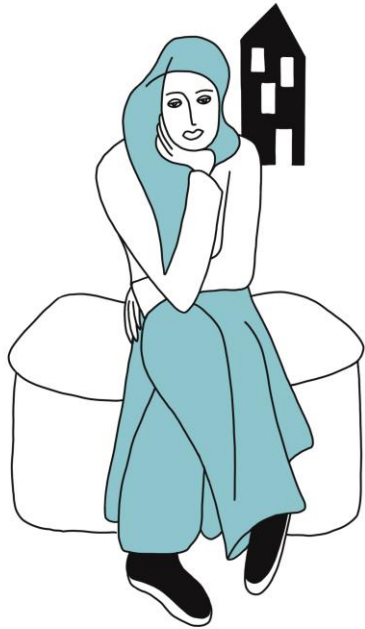

- × Sinds 17/09/2024 is Sira alleenstaande mama met 3 kindjes
 - × Ze werkt sinds juli 2024 voltijds
 - × Eigen woning
 - × **Inkomen gezin: €33.100 (jaar)**
 - > Sira: € 2600 per maand
 - > Vakantiegeld + eindejaarspremie Sira: €1900

 - × Recht op VT?
- JA! (indicator als alleenstaande ouder + inkomstenonderzoek)**

Joske



- × 72 jaar
- × Alleenstaande man
- × Heeft een eigen huis aan de Heuvelpoort
- × **Inkomen: €16.918,89 (jaar)**
 - > Pensioen: €1.435,16 per maand
 - > Vakantiegeld pensioen: € 896,97

× Recht op VT?

Ja! (inkomstenonderzoek met indicator: gepensioneerde)

Wat heb je nodig voor een inkomensonderzoek?

- Identiteitskaart mét gekende [pincode](#) of [Itsme](#)
 - Bewijs vakantiegeld en eindejaarspremie
 - Laatste aanslagbiljet personenbelasting -> *ook voor studerende kinderen +18jaar*
 - Aanslagbiljet kadastraal inkomen -> *indien eigenaar woning; geïndexeerde KI*
 - Bewijs pensioen
- Loonfiche(s)
 - afhankelijk van te bewijzen referentieperiode: vorig kalenderjaar+ huidig inkomen
 - aanvrager + partner
- Bewijs bijkomende premie werkgever
- Bewijs werkloosheidsuitkering
- Bewijs opleg werkgever brugpensioen
- Bewijs aanvullende ziekte-uitkeringen werkgever
- Bewijs rente beroepsziekte of arbeidsongeval
- Bewijs onderhoudsgeld of schriftelijke verklaring lid
- Bewijs inkomen zelfstandige activiteit (via de boekhouder)
- Bewijs groeipakket bij meerderjarige kinderen + hun aanslagbiljet personen belasting

Hoe lang heeft iemand recht op VT?

- Bij de **automatische toekenning**:
 - recht tot 31 december van het volgende kalenderjaar
 - jaarlijks verlengd als je in het voorbije kalenderjaar voldeed aan de [voorwaarden](#)
- Bij **toekenning na een inkomensonderzoek**
 - Het recht blijft bestaan tot uit controles blijkt dat je inkomen zodanig gewijzigd is dat je geen recht meer hebt op VT
 - Bij een wijziging in de gezinssituatie blijft het recht behouden tot het einde van het kwartaal volgend op de wijziging

Hoe aanvragen? Afspraak indien mogelijk bij ziekenfondsmedewerkers/ consulenten

<u>Kas der geneeskundige verzorging HR rail</u>	x telefonisch of per e-mail VT aanvragen 0800/95483 of 930ggcverz@hr-rail.be na ontvangst documenten is afspraak mogelijk voor invullen aanvraagformulier
<u>CM</u>	x maak een afspraak (telefonisch/ via mijn CM of via CM app) x 09 224 77 11 x Contactformulier op de website : Contactformulier (cm.be)
<u>VNZ</u>	x Langs gaan op kantoor of afspraak maken (kan online) x Mail naar ledenbeheer@vnz.be of bel naar 09/3352771
<u>HZIV (hulpkas)</u>	x Langs gaan op kantoor (zie openingsuren) x 09/2695400
<u>Solidaris</u>	x Langs gaan op kantoor, bij voorkeur <u>op afspraak</u> x Bel naar contactcenter 09 333 55 00
<u>LM Oost-Vlaanderen</u>	x Langs gaan op kantoor x Mail naar info.ov@lm.be of bel naar 09 223 19 76
<u>Helan</u>	x Langs gaan in één van de kantoren , 02/2182222 x Contacteer ons via het <u>contactformulier</u>

