Stad Gent BE0207451227
OCMW BE0212214215
NIS-nummer 44021

Toelichting bij de jaarrekening 2019

V.u.: Mieke Hullebroeck - algemeen directeur - Stadhuis, Botermarkt 1, 9000 Gent - 2020 - 20_00549

OCMW GENT

Jaarrekening 2019

TOELICHTING
bij de jaarrekening 2019

INHOUD

DEEL 3 | Toelichting bij de jaarrekening

16. Overzicht van de ontvangsten en uitgaven naar functionele aard (T1)....3
17. Financieel overzicht volgens het organogram 7
18. Lijst van investeringen 39
19. Overgedragen kredieten voor investeringen en financiering.... 71
20. Overzicht van de personeelsinzet....103
21. Rapport toelichting bij de balans 105
22. Toelichting bij de mutatiestaat van de fin vaste activa en het overig netto-actief 109
23. Overzicht van de toegepaste waarderingsregels....115
24. Niet in de balans opgenomen rechten en plichten (klasse 0)....129

25. BIJLAGE – toegepaste filters....135

DEEL 3 | TOELICHTING BIJ DE JAARREKENING

16. Ontvangsten en uitgaven naar functionele aard

Dit rapport toont de aangerekende uitgaven en ontvangsten per beleidsdomein.

Wettelijk schema T1

Ontvangsten en uitgaven naar functionele aard

Algemene Financiering

	2014	2015	2016	2017	2018	2019
Exploitatie	**558.938.323**	**588.680.393**	**609.936.109**	**660.130.633**	**676.458.540**	**648.738.440**
Uitgaven	12.501.115	15.342.981	14.576.782	11.199.040	15.530.247	14.207.356
Ontvangsten	571.439.438	604.023.374	624.512.891	671.329.673	691.988.786	662.945.796
Investering	**6.730.857**	**18.904.454**	**27.335.807**	**5.571.134**	**3.353.178**	**2.315.254**
Uitgaven	147.832	104.349	134.921	156.818	366.870	406.075
Ontvangsten	6.878.689	19.008.803	27.470.728	5.727.952	3.720.049	2.721.329
Financiering	**48.424.561**	**-32.147.669**	**-32.955.234**	**24.701.404**	**51.837.189**	**18.649.232**
Uitgaven	40.968.157	73.123.374	46.322.350	51.805.068	46.615.861	49.467.115
Ontvangsten	89.392.718	40.975.705	13.367.115	76.506.472	98.453.050	68.116.347

Lerende en culturele stad

	2014	2015	2016	2017	2018	2019
Exploitatie	**-81.981.137**	**-81.620.100**	**-91.663.404**	**-105.571.044**	**-111.004.039**	**-113.488.925**
Uitgaven	221.362.889	220.496.374	226.586.090	237.395.929	245.949.660	257.337.449
Ontvangsten	139.381.752	138.876.274	134.922.686	131.824.885	134.945.621	143.848.524
Investering	**-11.593.452**	**-11.247.514**	**-19.731.399**	**-21.188.951**	**-15.340.665**	**-9.053.964**
Uitgaven	37.736.851	16.025.627	33.858.318	30.463.025	19.131.045	11.229.252
Ontvangsten	26.143.399	4.778.113	14.126.919	9.274.075	3.790.380	2.175.289
Financiering	**-4.581.180**	**-1.547.707**	**-4.294.789**	**867.037**	**1.667.567**	**1.628.425**
Uitgaven	5.199.265	2.180.993	4.676.618	0	77.711	-20.746
Ontvangsten	618.085	633.286	381.829	867.037	1.745.278	1.607.678

Ondernemende en werkende stad

	2014	2015	2016	2017	2018	2019
Exploitatie	**-6.257.329**	**-6.990.822**	**-7.723.185**	**-11.485.324**	**-11.440.872**	**-10.737.988**
Uitgaven	15.422.244	15.417.424	15.010.348	16.172.762	15.797.575	14.971.469
Ontvangsten	9.164.916	8.426.602	7.287.163	4.687.438	4.356.702	4.233.482
Investering	**-2.497.182**	**-2.519.717**	**-1.525.784**	**-213.966**	**-1.393.268**	**334.660**
Uitgaven	3.308.190	4.601.825	2.593.108	4.451.343	559.359.918	3.414.894
Ontvangsten	811.008	2.082.108	1.067.324	4.237.377	557.966.649	3.749.554
Financiering	**0**	**-561.346**	**-53.333**	**-108.207**	**93.740**	**67.800**
Uitgaven	0	561.346	53.333	108.207	39.999	0
Ontvangsten	0	0	0	0	133.739	67.800

Stad met bestuurskracht

	2014	2015	2016	2017	2018	2019
Exploitatie	**-159.784.180**	**-159.699.740**	**-172.059.527**	**-185.645.580**	**-190.246.955**	**-193.104.811**
Uitgaven	179.994.617	176.481.113	187.750.203	196.345.945	200.391.359	204.474.046
Ontvangsten	20.210.437	16.781.373	15.690.675	10.700.365	10.144.403	11.369.235
Investering	**-20.234.289**	**-35.571.562**	**-20.050.815**	**-36.892.506**	**-34.722.201**	**-43.513.852**
Uitgaven	30.145.699	39.399.913	30.092.288	42.897.645	40.489.880	48.269.630
Ontvangsten	9.911.410	3.828.351	10.041.473	6.005.140	5.767.678	4.755.777
Financiering	**0**	**-17.744**	**3.549**	**4.149**	**3.549**	**3.249**
Uitgaven	0	17.744	0	0	0	0
Ontvangsten	0	0	3.549	4.149	3.549	3.249

Welzijn en samenleven

	2014	2015	2016	2017	2018	2019
Exploitatie	**-221.364.986**	**-219.069.254**	**-234.464.184**	**-249.268.843**	**-262.638.414**	**-204.811.358**
Uitgaven	341.840.863	338.001.194	356.708.283	362.432.755	381.334.433	331.372.341
Ontvangsten	120.475.878	118.931.940	122.244.100	113.163.912	118.696.019	126.560.984
Investering	**-4.132.157**	**-1.052.305**	**-17.328.066**	**-26.346.560**	**-16.166.227**	**-13.355.775**
Uitgaven	4.478.510	1.306.992	17.420.386	27.449.681	16.569.833	13.476.089
Ontvangsten	346.353	254.687	92.320	1.103.121	403.606	120.314
Financiering	**0**	**-57.810**	**-237.431**	**126.358**	**-144.445**	**-79.431**
Uitgaven	0	77.810	257.183	197.066	164.445	149.431
Ontvangsten	0	20.000	19.752	323.424	20.000	70.000

Woonstad en ruimte

	2014	2015	2016	2017	2018	2019
Exploitatie	**-43.897.828**	**-11.598.367**	**-40.697.867**	**-50.600.336**	**-57.299.431**	**-52.109.301**
Uitgaven	104.695.501	100.659.486	111.691.571	120.002.259	149.782.679	127.181.677
Ontvangsten	60.797.672	89.061.119	70.993.704	69.401.923	92.483.248	75.072.376
Investering	**-61.398.518**	**4.993.654**	**-41.843.930**	**-36.795.844**	**-25.711.607**	**-45.840.323**
Uitgaven	96.395.666	66.306.023	54.652.974	49.708.693	62.161.194	59.105.753
Ontvangsten	34.997.148	71.299.677	12.809.044	12.912.849	36.449.586	13.265.430
Financiering	**-26.548.002**	**-417.069**	**3.190.314**	**4.392.290**	**2.287.941**	**2.287.941**
Uitgaven	30.216.200	4.265.391	1.475.711	1.689.561	2.444.514	2.078.226
Ontvangsten	3.668.198	3.848.323	4.666.025	6.081.851	4.732.455	4.366.167

DEEL 3 | TOELICHTING BIJ DE JAARREKENING

17. Financieel overzicht volgens het organogram

Dit rapport geeft per departement en dienst een overzicht van de aanrekeningen.

Financieel overzicht volgens organisatiestructuur

	2014	2015	2016	2017	2018	2019
Bedrijfsvoering	**-32.859.875**	**-34.219.269**	**-32.808.702**	**-37.230.328**	**-45.113.067**	**-41.430.965**
Afdeling Diensten van de secretaris	**-8.865.051**	**-8.698.223**	**-9.617.905**	**-11.346.502**	**-12.034.458**	**-9.726.270**
Exploitatie	**-4.434.583**	**-6.106.103**	**-6.761.868**	**-6.604.494**	**-7.498.118**	**-6.315.361**
Uitgaven	4.440.579	6.114.334	6.770.564	6.613.049	7.512.112	6.330.426
Ontvangsten	5.996	8.231	8.696	8.554	13.994	15.065
Investering	**-4.430.469**	**-2.592.120**	**-2.856.037**	**-4.742.008**	**-4.536.340**	**-3.410.909**
Uitgaven	4.430.469	2.592.120	2.856.037	4.742.008	4.536.340	3.410.909
Ontvangsten	0	0	0	0	0	0
Financiering	**0**	**0**	**0**	**0**	**0**	**0**
Uitgaven	0	0	0	0	0	0
Ontvangsten	0	0	0	0	0	0
Archief Gent	**-1.124.387**	**-1.301.695**	**-1.304.374**	**-1.559.520**	**-1.912.521**	**-1.577.350**
Exploitatie	**-1.063.913**	**-1.301.695**	**-1.304.374**	**-1.559.520**	**-1.856.716**	**-1.577.350**
Uitgaven	1.096.339	1.384.723	1.384.742	1.575.049	1.884.362	1.608.904
Ontvangsten	32.426	83.029	80.368	15.529	27.647	31.554
Investering	**-60.474**	**0**	**0**	**0**	**-55.805**	**0**
Uitgaven	60.474	0	0	0	55.805	0
Ontvangsten	0	0	0	0	0	0
Financiering	**0**	**0**	**0**	**0**	**0**	**0**
Uitgaven	0	0	0	0	0	0
Ontvangsten	0	0	0	0	0	0
Dienst Beleidsparticipatie	**515.418**	**195.658**	**-235.943**	**-3.062.908**	**-3.905.244**	**-2.544.743**
Exploitatie	**515.418**	**195.658**	**-235.943**	**-3.062.908**	**-3.284.258**	**-2.657.287**
Uitgaven	2.506.651	3.007.082	2.799.451	3.134.935	3.317.052	2.701.173
Ontvangsten	3.022.069	3.202.740	2.563.508	72.028	32.794	43.885
Investering	**0**	**0**	**0**	**0**	**-620.986**	**112.544**
Uitgaven	0	0	0	0	620.986	-112.544
Ontvangsten	0	0	0	0	0	0
Financiering	**0**	**0**	**0**	**0**	**0**	**0**
Uitgaven	0	0	0	0	0	0
Ontvangsten	0	0	0	0	0	0
Dienst Bestuursondersteuning	**-1.287.346**	**-1.461.062**	**-1.664.977**	**-1.656.380**	**-1.600.901**	**-1.704.564**
Exploitatie	**-1.287.346**	**-1.461.062**	**-1.664.977**	**-1.656.380**	**-1.600.901**	**-1.704.564**
Uitgaven	1.292.733	1.466.462	1.670.424	1.661.281	1.605.882	1.709.421
Ontvangsten	5.387	5.400	5.448	4.902	4.981	4.857
Investering	**0**	**0**	**0**	**0**	**0**	**0**
Uitgaven	0	0	0	0	0	0
Ontvangsten	0	0	0	0	0	0
Financiering	**0**	**0**	**0**	**0**	**0**	**0**
Uitgaven	0	0	0	0	0	0
Ontvangsten	0	0	0	0	0	0

	2014	2015	2016	2017	2018	2019
Dienst Communicatie	**-3.736.493**	**-3.656.492**	**-4.159.596**	**-4.663.847**	**-4.873.964**	**-4.634.467**
Exploitatie	**-3.736.493**	**-3.658.168**	**-4.159.596**	**-4.638.113**	**-4.873.964**	**-4.634.467**
Uitgaven	3.748.550	3.669.605	4.172.133	4.673.395	4.897.324	4.651.088
Ontvangsten	12.056	11.437	12.537	35.282	23.360	16.622
Investering	**0**	**1.676**	**0**	**-25.734**	**0**	**0**
Uitgaven	0	-1.676	0	25.734	0	0
Ontvangsten	0	0	0	0	0	0
Financiering	**0**	**0**	**0**	**0**	**0**	**0**
Uitgaven	0	0	0	0	0	0
Ontvangsten	0	0	0	0	0	0
Dienst Data en Informatie	**-565.530**	**-739.564**	**-736.945**	**-1.370.883**	**-1.335.988**	**-1.514.450**
Exploitatie	**-565.530**	**-721.227**	**-736.945**	**-1.370.883**	**-1.335.988**	**-1.494.717**
Uitgaven	1.169.721	1.293.240	1.316.925	1.436.780	1.497.303	1.680.065
Ontvangsten	604.191	572.013	579.980	65.897	161.315	185.348
Investering	**0**	**-18.337**	**0**	**0**	**0**	**-19.733**
Uitgaven	0	0	0	0	0	19.733
Ontvangsten	0	-18.337	0	0	0	0
Financiering	**0**	**0**	**0**	**0**	**0**	**0**
Uitgaven	0	0	0	0	0	0
Ontvangsten	0	0	0	0	0	0
Dienst Internationale Relaties en Netwerken	**-1.653.232**	**-1.517.926**	**-1.400.397**	**-1.614.150**	**-1.751.296**	**-2.173.023**
Exploitatie	**-1.653.232**	**-1.517.926**	**-1.400.397**	**-1.614.150**	**-1.751.296**	**-2.173.023**
Uitgaven	1.756.116	1.675.212	1.547.210	1.630.930	1.768.876	2.188.849
Ontvangsten	102.885	157.287	146.813	16.780	17.580	15.826
Investering	**0**	**0**	**0**	**0**	**0**	**0**
Uitgaven	0	0	0	0	0	0
Ontvangsten	0	0	0	0	0	0
Financiering	**0**	**0**	**0**	**0**	**0**	**0**
Uitgaven	0	0	0	0	0	0
Ontvangsten	0	0	0	0	0	0
Dienst Interne Audit	**-798.063**	**-461.589**	**-438.930**	**-468.222**	**-436.213**	**-487.862**
Exploitatie	**-798.063**	**-461.589**	**-438.930**	**-468.222**	**-436.213**	**-487.862**
Uitgaven	799.162	462.825	440.264	469.150	437.200	488.898
Ontvangsten	1.099	1.236	1.334	928	987	1.036
Investering	**0**	**0**	**0**	**0**	**0**	**0**
Uitgaven	0	0	0	0	0	0
Ontvangsten	0	0	0	0	0	0
Financiering	**0**	**0**	**0**	**0**	**0**	**0**
Uitgaven	0	0	0	0	0	0
Ontvangsten	0	0	0	0	0	0
Dienst Organisatieontwikkeling	**-1.628.060**	**-1.737.354**	**-2.184.732**	**-2.122.924**	**-2.259.886**	**-2.044.086**
Exploitatie	**-1.628.060**	**-1.737.354**	**-2.184.732**	**-2.122.924**	**-2.259.886**	**-2.044.086**
Uitgaven	1.632.162	1.742.220	2.189.596	2.126.833	2.264.589	2.048.592

	2014	2015	2016	2017	2018	2019
Ontvangsten	4.102	4.866	4.864	3.909	4.702	4.506
Investering	**0**	**0**	**0**	**0**	**0**	**0**
Uitgaven	0	0	0	0	0	0
Ontvangsten	0	0	0	0	0	0
Financiering	**0**	**0**	**0**	**0**	**0**	**0**
Uitgaven	0	0	0	0	0	0
Ontvangsten	0	0	0	0	0	0
Dienst Protocol	**-1.929.184**	**-1.887.020**	**-1.907.945**	**-1.815.729**	**-1.874.865**	**-1.915.031**
Exploitatie	**-1.929.184**	**-1.887.020**	**-1.907.945**	**-1.781.849**	**-1.840.514**	**-1.915.031**
Uitgaven	1.938.174	1.908.253	1.914.773	1.787.527	1.846.625	1.921.836
Ontvangsten	8.990	21.234	6.828	5.678	6.112	6.805
Investering	**0**	**0**	**0**	**-33.880**	**-34.352**	**0**
Uitgaven	0	0	0	33.880	34.352	0
Ontvangsten	0	0	0	0	0	0
Financiering	**0**	**0**	**0**	**0**	**0**	**0**
Uitgaven	0	0	0	0	0	0
Ontvangsten	0	0	0	0	0	0
Dienst Stedelijke Vernieuwing	**-4.302.473**	**-5.422.695**	**-483.392**	**-738.463**	**-6.181.305**	**-4.126.542**
Exploitatie	**166.307**	**61.349**	**21.268**	**-799.555**	**-896.446**	**-750.736**
Uitgaven	662.789	745.531	857.513	916.595	1.152.068	1.073.896
Ontvangsten	829.096	806.879	878.781	117.040	255.621	323.160
Investering	**-4.468.780**	**-5.484.043**	**-504.660**	**61.092**	**-5.284.858**	**-3.375.806**
Uitgaven	4.468.780	5.517.891	612.708	1.985.493	7.706.215	9.526.227
Ontvangsten	0	33.848	108.048	2.046.585	2.421.356	6.150.421
Financiering	**0**	**0**	**0**	**0**	**0**	**0**
Uitgaven	0	0	0	0	0	0
Ontvangsten	0	0	0	0	0	0
Dienst Strategie, Organisatie en Participatie	**0**	**0**	**0**	**0**	**0**	**-430.246**
Exploitatie	**0**	**0**	**0**	**0**	**0**	**-430.246**
Uitgaven	0	0	0	0	0	431.405
Ontvangsten	0	0	0	0	0	1.159
Investering	**0**	**0**	**0**	**0**	**0**	**0**
Uitgaven	0	0	0	0	0	0
Ontvangsten	0	0	0	0	0	0
Financiering	**0**	**0**	**0**	**0**	**0**	**0**
Uitgaven	0	0	0	0	0	0
Ontvangsten	0	0	0	0	0	0
Dienst Strategische Subsidies	**-364.963**	**-710.630**	**-701.987**	**-951.706**	**-1.600.388**	**-1.289.435**
Exploitatie	**-364.963**	**-710.630**	**-701.987**	**-951.706**	**-1.600.388**	**-1.289.435**
Uitgaven	1.155.501	1.089.848	1.048.897	1.138.074	1.778.572	1.807.794
Ontvangsten	790.538	379.218	346.910	186.368	178.184	518.359
Investering	**0**	**0**	**0**	**0**	**0**	**0**
Uitgaven	0	0	0	0	0	0

	2014	2015	2016	2017	2018	2019
Ontvangsten	0	0	0	0	0	0
Financiering	**0**	**0**	**0**	**0**	**0**	**0**
Uitgaven	0	0	0	0	0	0
Ontvangsten	0	0	0	0	0	0
Interne Dienst voor Preventie en Bescherming op het Werk	**-1.868.990**	**-1.527.852**	**-1.522.770**	**-1.594.130**	**-1.671.370**	**-2.425.691**
Exploitatie	**-1.868.990**	**-1.527.852**	**-1.522.770**	**-1.594.130**	**-1.671.370**	**-2.425.691**
Uitgaven	1.872.466	1.609.746	1.722.429	1.775.739	1.947.054	2.548.698
Ontvangsten	3.476	81.894	199.659	181.609	275.684	123.007
Investering	**0**	**0**	**0**	**0**	**0**	**0**
Uitgaven	0	0	0	0	0	0
Ontvangsten	0	0	0	0	0	0
Financiering	**0**	**0**	**0**	**0**	**0**	**0**
Uitgaven	0	0	0	0	0	0
Ontvangsten	0	0	0	0	0	0
Juridische dienst en kennisbeheer	**-2.789.593**	**-2.730.077**	**-3.578.632**	**-940.774**	**-268.474**	**-1.058.011**
Exploitatie	**-2.789.593**	**-2.730.077**	**-1.191.328**	**-940.774**	**-561.574**	**-1.058.011**
Uitgaven	3.312.482	3.323.317	3.415.336	3.516.396	3.371.430	3.765.643
Ontvangsten	522.889	593.240	2.224.008	2.575.622	2.809.857	2.707.632
Investering	**0**	**0**	**-2.387.304**	**0**	**293.100**	**0**
Uitgaven	0	0	2.387.304	0	-276.800	0
Ontvangsten	0	0	0	0	16.300	0
Financiering	**0**	**0**	**0**	**0**	**0**	**0**
Uitgaven	0	0	0	0	0	0
Ontvangsten	0	0	0	0	0	0
Kabinet Algemeen Directeur	**-907.305**	**-1.190.853**	**-1.439.671**	**-1.547.542**	**-1.101.124**	**-1.680.587**
Exploitatie	**-907.305**	**-1.190.853**	**-1.439.671**	**-1.547.542**	**-1.101.124**	**-1.680.587**
Uitgaven	908.389	1.193.002	1.442.573	1.550.588	1.103.914	1.684.405
Ontvangsten	1.084	2.149	2.902	3.046	2.789	3.818
Investering	**0**	**0**	**0**	**0**	**0**	**0**
Uitgaven	0	0	0	0	0	0
Ontvangsten	0	0	0	0	0	0
Financiering	**0**	**0**	**0**	**0**	**0**	**0**
Uitgaven	0	0	0	0	0	0
Ontvangsten	0	0	0	0	0	0
Stadsbouwmeester	**-14.175**	**-37.666**	**-97.279**	**-152.707**	**-344.590**	**-513.647**
Exploitatie	**-14.175**	**-37.666**	**-97.279**	**-152.707**	**-344.590**	**-513.647**
Uitgaven	14.175	37.666	97.437	153.055	345.314	514.675
Ontvangsten	0	0	158	349	723	1.028
Investering	**0**	**0**	**0**	**0**	**0**	**0**
Uitgaven	0	0	0	0	0	0
Ontvangsten	0	0	0	0	0	0
Financiering	**0**	**0**	**0**	**0**	**0**	**0**
Uitgaven	0	0	0	0	0	0

	2014	2015	2016	2017	2018	2019
Ontvangsten	0	0	0	0	0	0
Strategische Coördinatie	**-1.540.446**	**-1.334.229**	**-1.333.229**	**-1.623.941**	**-1.960.479**	**-1.584.962**
Exploitatie	**-1.540.446**	**-1.334.229**	**-1.333.229**	**-1.623.941**	**-1.960.479**	**-1.584.962**
Uitgaven	1.671.709	1.432.193	1.393.495	1.629.025	1.967.042	1.589.529
Ontvangsten	131.262	97.963	60.267	5.084	6.563	4.568
Investering	**0**	**0**	**0**	**0**	**0**	**0**
Uitgaven	0	0	0	0	0	0
Ontvangsten	0	0	0	0	0	0
Financiering	**0**	**0**	**0**	**0**	**0**	**0**
Uitgaven	0	0	0	0	0	0
Ontvangsten	0	0	0	0	0	0
Campussen	**-1.357.389**	**440.597**	**-951.113**	**-1.350.346**	**-1.484.470**	**-1.625.636**
Campus Casinoplein	**3.347**	**216**	**0**	**0**	**0**	**0**
Exploitatie	**3.347**	**155**	**0**	**0**	**0**	**0**
Uitgaven	-3.347	-155	0	0	0	0
Ontvangsten	0	0	0	0	0	0
Investering	**0**	**61**	**0**	**0**	**0**	**0**
Uitgaven	0	-61	0	0	0	0
Ontvangsten	0	0	0	0	0	0
Financiering	**0**	**0**	**0**	**0**	**0**	**0**
Uitgaven	0	0	0	0	0	0
Ontvangsten	0	0	0	0	0	0
Campus electrabel	**0**	**279**	**0**	**0**	**0**	**0**
Exploitatie	**0**	**279**	**0**	**0**	**0**	**0**
Uitgaven	0	-279	0	0	0	0
Ontvangsten	0	0	0	0	0	0
Investering	**0**	**0**	**0**	**0**	**0**	**0**
Uitgaven	0	0	0	0	0	0
Ontvangsten	0	0	0	0	0	0
Financiering	**0**	**0**	**0**	**0**	**0**	**0**
Uitgaven	0	0	0	0	0	0
Ontvangsten	0	0	0	0	0	0
Campus Hoofdbestuur	**-969.266**	**-287.533**	**-316.891**	**-435.633**	**-446.732**	**-388.104**
Exploitatie	**-923.731**	**-246.974**	**-292.020**	**-359.321**	**-302.245**	**-330.396**
Uitgaven	924.631	257.080	301.377	359.986	306.877	338.058
Ontvangsten	900	10.106	9.357	664	4.632	7.662
Investering	**-45.535**	**-40.559**	**-24.871**	**-76.312**	**-144.487**	**-57.708**
Uitgaven	45.535	40.559	24.871	76.312	144.487	57.708
Ontvangsten	0	0	0	0	0	0
Financiering	**0**	**0**	**0**	**0**	**0**	**0**
Uitgaven	0	0	0	0	0	0
Ontvangsten	0	0	0	0	0	0

	2014	2015	2016	2017	2018	2019
Campus Muide	**0**	**0**	**0**	**0**	**-256.868**	**0**
Exploitatie	**0**	**0**	**0**	**0**	**0**	**0**
Uitgaven	0	0	0	0	0	0
Ontvangsten	0	0	0	0	0	0
Investering	**0**	**0**	**0**	**0**	**-256.868**	**0**
Uitgaven	0	0	0	0	256.868	0
Ontvangsten	0	0	0	0	0	0
Financiering	**0**	**0**	**0**	**0**	**0**	**0**
Uitgaven	0	0	0	0	0	0
Ontvangsten	0	0	0	0	0	0
Campus Oostakker	**0**	**0**	**0**	**0**	**-20**	**-60.500**
Exploitatie	**0**	**0**	**0**	**0**	**-20**	**0**
Uitgaven	0	0	0	0	20	0
Ontvangsten	0	0	0	0	0	0
Investering	**0**	**0**	**0**	**0**	**0**	**-60.500**
Uitgaven	0	0	0	0	0	60.500
Ontvangsten	0	0	0	0	0	0
Financiering	**0**	**0**	**0**	**0**	**0**	**0**
Uitgaven	0	0	0	0	0	0
Ontvangsten	0	0	0	0	0	0
Campus Prins Filip	**-132.396**	**-369.294**	**-453.430**	**-506.707**	**-547.353**	**-481.808**
Exploitatie	**-358.272**	**-304.376**	**-373.869**	**-452.880**	**-349.314**	**-349.520**
Uitgaven	358.272	335.450	374.976	453.060	350.584	352.417
Ontvangsten	0	31.074	1.107	181	1.269	2.897
Investering	**225.876**	**-64.918**	**-79.562**	**-53.827**	**-198.039**	**-132.287**
Uitgaven	-225.876	64.918	79.562	53.827	198.039	132.287
Ontvangsten	0	0	0	0	0	0
Financiering	**0**	**0**	**0**	**0**	**0**	**0**
Uitgaven	0	0	0	0	0	0
Ontvangsten	0	0	0	0	0	0
Campus Sint-Amandsberg	**0**	**-983**	**-13.455**	**-123.755**	**-109.429**	**-575.493**
Exploitatie	**0**	**-983**	**-13.455**	**-10.441**	**-12.632**	**-20.986**
Uitgaven	0	983	13.455	10.441	12.632	20.986
Ontvangsten	0	0	0	0	0	0
Investering	**0**	**0**	**0**	**-113.314**	**-96.797**	**-554.508**
Uitgaven	0	0	0	113.314	96.797	554.508
Ontvangsten	0	0	0	0	0	0
Financiering	**0**	**0**	**0**	**0**	**0**	**0**
Uitgaven	0	0	0	0	0	0
Ontvangsten	0	0	0	0	0	0
Campus Welzijnsknoop Ledeberg	**-259.075**	**1.140.786**	**-121.059**	**-276.404**	**-120.264**	**-112.180**
Exploitatie	**-86.206**	**-124.826**	**-121.059**	**-110.156**	**-120.264**	**-112.180**
Uitgaven	115.071	146.742	141.977	133.915	140.970	129.884

	2014	2015	2016	2017	2018	2019
Ontvangsten	28.865	21.916	20.918	23.759	20.706	17.704
Investering	**-172.868**	**1.265.612**	**0**	**-166.248**	**0**	**0**
Uitgaven	172.868	13.615	0	166.248	0	0
Ontvangsten	0	1.279.227	0	0	0	0
Financiering	**0**	**0**	**0**	**0**	**0**	**0**
Uitgaven	0	0	0	0	0	0
Ontvangsten	0	0	0	0	0	0
Campus Zwijnaarde	**0**	**-42.874**	**-46.278**	**-7.847**	**-3.804**	**-7.552**
Exploitatie	**0**	**-335**	**-451**	**-2.975**	**-3.804**	**-7.552**
Uitgaven	0	335	451	2.975	3.804	7.552
Ontvangsten	0	0	0	0	0	0
Investering	**0**	**-42.539**	**-45.827**	**-4.873**	**0**	**0**
Uitgaven	0	42.539	45.827	4.873	0	0
Ontvangsten	0	0	0	0	0	0
Financiering	**0**	**0**	**0**	**0**	**0**	**0**
Uitgaven	0	0	0	0	0	0
Ontvangsten	0	0	0	0	0	0
Departement Brandweer	**-33.999.983**	**2.735.924**	**84.190**	**0**	**0**	**0**
Brandweerzone	**-92.630**	**0**	**0**	**0**	**0**	**0**
Exploitatie	**-92.630**	**0**	**0**	**0**	**0**	**0**
Uitgaven	1.596.276	0	0	0	0	0
Ontvangsten	1.503.646	0	0	0	0	0
Investering	**0**	**0**	**0**	**0**	**0**	**0**
Uitgaven	0	0	0	0	0	0
Ontvangsten	0	0	0	0	0	0
Financiering	**0**	**0**	**0**	**0**	**0**	**0**
Uitgaven	0	0	0	0	0	0
Ontvangsten	0	0	0	0	0	0
Dienst Administratie	**-1.726.758**	**-201.582**	**-4.547**	**0**	**0**	**0**
Exploitatie	**-1.707.760**	**-164.253**	**-4.547**	**0**	**0**	**0**
Uitgaven	1.715.821	217.770	4.606	0	0	0
Ontvangsten	8.061	53.517	60	0	0	0
Investering	**-18.998**	**-37.329**	**0**	**0**	**0**	**0**
Uitgaven	18.998	37.329	0	0	0	0
Ontvangsten	0	0	0	0	0	0
Financiering	**0**	**0**	**0**	**0**	**0**	**0**
Uitgaven	0	0	0	0	0	0
Ontvangsten	0	0	0	0	0	0
Dienst Technische en Logistieke Ondersteuning	**-1.061.527**	**-111.505**	**674**	**0**	**0**	**0**
Exploitatie	**-1.061.527**	**-111.505**	**674**	**0**	**0**	**0**
Uitgaven	1.350.947	112.578	-674	0	0	0
Ontvangsten	289.420	1.074	0	0	0	0
Investering	**0**	**0**	**0**	**0**	**0**	**0**

	2014	2015	2016	2017	2018	2019
Uitgaven	0	0	0	0	0	0
Ontvangsten	0	0	0	0	0	0
Financiering	**0**	**0**	**0**	**0**	**0**	**0**
Uitgaven	0	0	0	0	0	0
Ontvangsten	0	0	0	0	0	0
Hulpcentrum 100	**-234.408**	**-72.672**	**85.877**	**0**	**0**	**0**
Exploitatie	**-234.408**	**-72.672**	**85.877**	**0**	**0**	**0**
Uitgaven	232.008	64.320	7.200	0	0	0
Ontvangsten	-2.400	-8.352	93.077	0	0	0
Investering	**0**	**0**	**0**	**0**	**0**	**0**
Uitgaven	0	0	0	0	0	0
Ontvangsten	0	0	0	0	0	0
Financiering	**0**	**0**	**0**	**0**	**0**	**0**
Uitgaven	0	0	0	0	0	0
Ontvangsten	0	0	0	0	0	0
Operationeel Personeel	**-30.884.660**	**3.121.683**	**2.186**	**0**	**0**	**0**
Exploitatie	**-30.840.668**	**3.121.683**	**2.186**	**0**	**0**	**0**
Uitgaven	35.478.772	422.145	1.424	0	0	0
Ontvangsten	4.638.105	3.543.827	3.610	0	0	0
Investering	**-43.992**	**0**	**0**	**0**	**0**	**0**
Uitgaven	43.992	0	0	0	0	0
Ontvangsten	0	0	0	0	0	0
Financiering	**0**	**0**	**0**	**0**	**0**	**0**
Uitgaven	0	0	0	0	0	0
Ontvangsten	0	0	0	0	0	0
Departement Cultuur, Sport en Vrije Tijd	**-60.687.073**	**-59.583.410**	**-65.895.921**	**-64.975.355**	**-70.413.453**	**-71.128.724**
Bibliotheek	**-9.749.775**	**-8.131.860**	**-14.522.084**	**-9.774.960**	**-8.903.937**	**-9.071.774**
Exploitatie	**-4.307.979**	**-4.294.677**	**-6.953.033**	**-9.774.960**	**-9.778.702**	**-9.825.855**
Uitgaven	7.312.010	7.045.883	7.599.135	10.347.634	10.450.739	10.490.662
Ontvangsten	3.004.031	2.751.206	646.102	572.675	672.037	664.807
Investering	**-282.531**	**-1.721.576**	**-6.096.275**	**0**	**0**	**0**
Uitgaven	280.831	1.721.576	6.096.275	0	0	0
Ontvangsten	-1.700	0	0	0	0	0
Financiering	**-5.159.265**	**-2.115.606**	**-1.472.776**	**0**	**874.765**	**754.081**
Uitgaven	5.159.265	2.115.606	1.472.776	0	0	0
Ontvangsten	0	0	0	0	874.765	754.081
Cultuurdienst	**-9.297.987**	**-11.333.435**	**-10.669.507**	**-12.259.555**	**-15.964.019**	**-14.931.760**
Exploitatie	**-7.310.420**	**-8.535.585**	**-8.357.887**	**-9.459.344**	**-11.303.589**	**-12.124.255**
Uitgaven	9.479.635	10.455.979	9.242.262	9.585.658	11.537.442	12.372.419
Ontvangsten	2.169.214	1.920.394	884.374	126.314	233.853	248.164
Investering	**-2.027.567**	**-2.837.850**	**-2.351.619**	**-2.840.211**	**-4.700.430**	**-2.847.504**
Uitgaven	2.032.020	3.807.284	2.351.619	2.840.211	4.700.430	2.847.504
Ontvangsten	4.453	969.434	0	0	0	0

	2014	2015	2016	2017	2018	2019
Financiering	**40.000**	**40.000**	**40.000**	**40.000**	**40.000**	**40.000**
Uitgaven	0	0	0	0	0	0
Ontvangsten	40.000	40.000	40.000	40.000	40.000	40.000
Dienst Evenementen, Feesten, Markten en Foren	**-4.353.392**	**-4.613.874**	**-5.264.567**	**-4.887.828**	**-5.403.400**	**-5.258.569**
Exploitatie	**-4.353.392**	**-4.374.052**	**-4.802.621**	**-4.867.189**	**-5.403.400**	**-5.090.780**
Uitgaven	6.035.219	5.962.957	6.352.552	6.770.720	7.222.106	6.928.449
Ontvangsten	1.681.827	1.588.904	1.549.931	1.903.531	1.818.706	1.837.668
Investering	**0**	**-239.822**	**-461.946**	**-20.639**	**0**	**-167.789**
Uitgaven	0	239.822	461.946	20.639	0	167.789
Ontvangsten	0	0	0	0	0	0
Financiering	**0**	**0**	**0**	**0**	**0**	**0**
Uitgaven	0	0	0	0	0	0
Ontvangsten	0	0	0	0	0	0
Dienst Toerisme	**-2.107.143**	**-3.348.133**	**-2.484.551**	**-931.285**	**-2.437.921**	**-2.738.694**
Exploitatie	**-2.127.246**	**-2.317.778**	**-2.418.606**	**-2.377.888**	**-2.437.486**	**-2.575.109**
Uitgaven	2.169.626	2.385.801	2.505.557	2.454.007	2.514.577	2.673.512
Ontvangsten	42.379	68.022	86.951	76.118	77.090	98.403
Investering	**20.103**	**-1.030.355**	**-65.945**	**1.446.603**	**-434**	**-163.585**
Uitgaven	85.140	1.001.315	65.945	68.397	35.050	128.969
Ontvangsten	105.243	-29.040	0	1.515.000	34.616	-34.616
Financiering	**0**	**0**	**0**	**0**	**0**	**0**
Uitgaven	0	0	0	0	0	0
Ontvangsten	0	0	0	0	0	0
IVA Historische Huizen Gent	**-896.765**	**-1.306.765**	**-1.576.248**	**-1.388.940**	**-1.328.974**	**-1.001.150**
Exploitatie	**-824.524**	**-1.191.720**	**-1.388.743**	**-1.429.323**	**-1.286.736**	**-801.567**
Uitgaven	3.348.343	3.567.572	3.775.465	3.963.667	4.463.280	4.529.569
Ontvangsten	2.523.819	2.375.851	2.386.722	2.534.343	3.176.544	3.728.002
Investering	**-72.240**	**-115.044**	**-187.504**	**40.383**	**-42.238**	**-199.583**
Uitgaven	341.904	564.728	187.504	71.509	42.238	256.772
Ontvangsten	269.664	449.684	0	111.892	0	57.189
Financiering	**0**	**0**	**0**	**0**	**0**	**0**
Uitgaven	0	0	0	0	0	0
Ontvangsten	0	0	0	0	0	0
Ondersteuning verzelfstandigde entiteiten DEPCULT	**-12.788.801**	**-13.322.546**	**-13.594.729**	**-14.676.615**	**-15.076.090**	**-15.204.128**
Exploitatie	**-11.684.427**	**-12.768.189**	**-13.090.370**	**-13.487.010**	**-13.903.141**	**-13.655.327**
Uitgaven	22.291.414	20.992.937	21.173.478	20.985.977	20.876.473	20.540.484
Ontvangsten	10.606.987	8.224.748	8.083.108	7.498.966	6.973.332	6.885.157
Investering	**-1.104.374**	**-554.357**	**-504.359**	**-1.189.605**	**-1.172.950**	**-1.548.800**
Uitgaven	1.104.374	523.936	504.359	1.189.605	1.172.950	1.863.725
Ontvangsten	0	-30.421	0	0	0	314.925
Financiering	**0**	**0**	**0**	**0**	**0**	**0**
Uitgaven	0	0	0	0	0	0

	2014	2015	2016	2017	2018	2019
Ontvangsten	0	0	0	0	0	0
Sportdienst	**-18.677.608**	**-15.566.982**	**-15.852.427**	**-18.590.242**	**-18.906.728**	**-20.070.416**
Exploitatie	**-15.209.879**	**-15.040.035**	**-16.959.205**	**-18.724.609**	**-19.204.027**	**-19.864.383**
Uitgaven	18.911.132	18.796.106	19.930.270	20.084.969	20.444.440	21.198.799
Ontvangsten	3.701.254	3.756.071	2.971.065	1.360.360	1.240.413	1.334.416
Investering	**-3.964.756**	**-1.043.890**	**3.686.318**	**-679.212**	**-445.045**	**-1.029.919**
Uitgaven	28.655.056	2.487.340	6.763.823	678.280	834.807	1.391.849
Ontvangsten	24.690.300	1.443.450	10.450.141	-932	389.762	361.930
Financiering	**497.027**	**516.942**	**-2.579.540**	**813.579**	**742.344**	**823.886**
Uitgaven	40.000	65.387	3.203.842	0	77.711	-20.746
Ontvangsten	537.027	582.329	624.303	813.579	820.055	803.139
Stadsarcheologie Gent	**-690.220**	**-424.548**	**-359.516**	**0**	**0**	**0**
Exploitatie	**-690.220**	**-424.548**	**-359.516**	**0**	**0**	**0**
Uitgaven	709.370	427.950	422.885	0	0	0
Ontvangsten	19.150	3.401	63.369	0	0	0
Investering	**0**	**0**	**0**	**0**	**0**	**0**
Uitgaven	0	0	0	0	0	0
Ontvangsten	0	0	0	0	0	0
Financiering	**0**	**0**	**0**	**0**	**0**	**0**
Uitgaven	0	0	0	0	0	0
Ontvangsten	0	0	0	0	0	0
Staf Departement Cultuur, Sport en Vrije Tijd	**-2.125.382**	**-1.535.266**	**-1.572.292**	**-2.465.929**	**-2.392.384**	**-2.852.234**
Exploitatie	**-1.798.648**	**-1.501.162**	**-1.432.220**	**-1.726.637**	**-1.965.462**	**-2.782.150**
Uitgaven	1.920.977	1.832.749	1.826.184	1.931.022	2.166.281	3.003.259
Ontvangsten	122.329	331.587	393.963	204.385	200.819	221.109
Investering	**-326.734**	**-34.104**	**-140.072**	**-739.292**	**-426.922**	**-70.084**
Uitgaven	326.734	34.104	140.072	739.292	426.922	70.084
Ontvangsten	0	0	0	0	0	0
Financiering	**0**	**0**	**0**	**0**	**0**	**0**
Uitgaven	0	0	0	0	0	0
Ontvangsten	0	0	0	0	0	0
Departement Facility Management	**-70.217.194**	**-84.433.666**	**-69.532.024**	**-82.666.497**	**-82.585.943**	**-89.929.909**
Dienst Aankoop en Logistiek	**-32.925.744**	**-31.195.843**	**-33.876.700**	**-34.540.210**	**-37.361.138**	**-39.612.217**
Exploitatie	**-30.913.800**	**-29.806.070**	**-32.078.096**	**-32.341.765**	**-33.665.546**	**-35.057.858**
Uitgaven	31.347.300	30.343.229	32.342.004	32.582.811	33.945.109	35.422.352
Ontvangsten	433.500	537.159	263.907	241.046	279.563	364.495
Investering	**-2.011.944**	**-1.389.774**	**-1.798.604**	**-2.198.446**	**-3.695.592**	**-4.554.359**
Uitgaven	2.128.207	1.581.364	1.885.211	2.214.215	3.765.060	4.876.089
Ontvangsten	116.263	191.590	86.607	15.769	69.469	321.730
Financiering	**0**	**0**	**0**	**0**	**0**	**0**
Uitgaven	0	0	0	0	0	0
Ontvangsten	0	0	0	0	0	0

	2014	2015	2016	2017	2018	2019
Dienst FM Beleidsondersteuning	**-2.446.327**	**-2.328.113**	**-3.566.870**	**-3.241.117**	**-3.359.392**	**-3.277.391**
Exploitatie	**-2.446.327**	**-2.328.113**	**-3.566.870**	**-3.241.117**	**-3.359.392**	**-3.277.391**
Uitgaven	2.485.312	2.351.878	3.585.207	3.270.214	3.376.393	3.284.403
Ontvangsten	38.985	23.765	18.338	29.096	17.001	7.013
Investering	**0**	**0**	**0**	**0**	**0**	**0**
Uitgaven	0	0	0	0	0	0
Ontvangsten	0	0	0	0	0	0
Financiering	**0**	**0**	**0**	**0**	**0**	**0**
Uitgaven	0	0	0	0	0	0
Ontvangsten	0	0	0	0	0	0
Dienst FM Onderwijs	**-1.973.344**	**-2.981.323**	**-3.048.500**	**-5.614.546**	**-7.550.923**	**-9.339.320**
Exploitatie	**-155.080**	**-158.186**	**-544.323**	**-431.999**	**-2.718.452**	**-3.630.631**
Uitgaven	214.255	214.118	636.758	561.869	2.865.732	3.698.182
Ontvangsten	59.175	55.932	92.435	129.870	147.281	67.552
Investering	**-1.818.264**	**-2.823.137**	**-2.504.176**	**-5.182.547**	**-4.832.471**	**-5.708.689**
Uitgaven	1.812.453	2.634.872	3.102.052	7.550.629	7.397.580	8.448.008
Ontvangsten	-5.811	-188.265	597.876	2.368.082	2.565.109	2.739.319
Financiering	**0**	**0**	**0**	**0**	**0**	**0**
Uitgaven	0	0	0	0	0	0
Ontvangsten	0	0	0	0	0	0
Dienst FM Regie	**0**	**0**	**0**	**0**	**0**	**0**
Exploitatie	**0**	**0**	**0**	**0**	**0**	**0**
Uitgaven	0	0	0	0	0	0
Ontvangsten	0	0	0	0	0	0
Investering	**0**	**0**	**0**	**0**	**0**	**0**
Uitgaven	0	0	0	0	0	0
Ontvangsten	0	0	0	0	0	0
Financiering	**0**	**0**	**0**	**0**	**0**	**0**
Uitgaven	0	0	0	0	0	0
Ontvangsten	0	0	0	0	0	0
Dienst FM Themagebouwen	**-28.116.058**	**-26.587.409**	**-27.138.766**	**-25.107.429**	**-23.336.254**	**-26.420.180**
Exploitatie	**-20.000.914**	**-21.268.290**	**-21.496.062**	**-20.813.874**	**-18.614.505**	**-17.307.280**
Uitgaven	20.228.515	21.727.244	21.739.481	21.116.676	18.793.961	17.403.006
Ontvangsten	227.601	458.954	243.419	302.802	179.456	95.726
Investering	**-8.115.144**	**-5.319.119**	**-5.642.704**	**-4.293.554**	**-4.721.749**	**-9.112.900**
Uitgaven	10.825.983	7.016.366	7.510.228	4.290.558	4.899.976	9.498.773
Ontvangsten	2.710.839	1.697.248	1.867.524	-2.996	178.227	385.873
Financiering	**0**	**0**	**0**	**0**	**0**	**0**
Uitgaven	0	0	0	0	0	0
Ontvangsten	0	0	0	0	0	0
Dienst FM Welzijn	**-3.504.510**	**-4.058.532**	**-3.923.724**	**-4.386.757**	**-4.878.759**	**-4.652.745**
Exploitatie	**-3.440.353**	**-3.775.625**	**-3.871.360**	**-4.377.785**	**-4.801.720**	**-4.588.982**
Uitgaven	3.469.985	3.822.492	3.905.516	4.397.774	4.824.882	4.608.577

	2014	2015	2016	2017	2018	2019
Ontvangsten	29.633	46.867	34.157	19.990	23.162	19.596
Investering	**-64.157**	**-282.907**	**-52.364**	**-8.972**	**-77.039**	**-63.764**
Uitgaven	64.157	282.907	52.364	9.572	77.039	63.764
Ontvangsten	0	0	0	600	0	0
Financiering	**0**	**0**	**0**	**0**	**0**	**0**
Uitgaven	0	0	0	0	0	0
Ontvangsten	0	0	0	0	0	0
Dienst Vastgoed	**-1.251.211**	**-17.282.446**	**2.022.535**	**-9.776.438**	**-6.099.477**	**-6.628.056**
Exploitatie	**-4.062.799**	**-2.963.880**	**-3.616.043**	**-4.647.716**	**-4.344.783**	**-4.413.169**
Uitgaven	6.337.558	6.308.159	6.295.392	6.662.131	6.268.622	6.428.128
Ontvangsten	2.274.759	3.344.279	2.679.349	2.014.415	1.923.840	2.014.959
Investering	**2.811.588**	**-14.300.822**	**5.635.029**	**-5.132.871**	**-1.758.243**	**-2.218.136**
Uitgaven	4.348.772	15.016.706	1.786.662	8.733.374	4.568.888	3.510.029
Ontvangsten	7.160.360	715.884	7.421.691	3.600.503	2.810.644	1.291.892
Financiering	**0**	**-17.744**	**3.549**	**4.149**	**3.549**	**3.249**
Uitgaven	0	17.744	0	0	0	0
Ontvangsten	0	0	3.549	4.149	3.549	3.249
Departement Financiën	**-7.878.283**	**-8.147.231**	**-8.557.010**	**-8.489.568**	**-8.530.620**	**-8.773.133**
Dienst Belastingen	**-865.156**	**-944.544**	**-1.030.104**	**-1.034.468**	**-973.451**	**-1.013.086**
Exploitatie	**-865.156**	**-944.544**	**-1.030.104**	**-1.034.468**	**-973.451**	**-1.013.086**
Uitgaven	868.618	948.602	1.034.451	1.038.197	977.167	1.016.875
Ontvangsten	3.462	4.058	4.347	3.729	3.715	3.790
Investering	**0**	**0**	**0**	**0**	**0**	**0**
Uitgaven	0	0	0	0	0	0
Ontvangsten	0	0	0	0	0	0
Financiering	**0**	**0**	**0**	**0**	**0**	**0**
Uitgaven	0	0	0	0	0	0
Ontvangsten	0	0	0	0	0	0
FIN Bedrijfsvoering	**0**	**0**	**0**	**0**	**0**	**-490.539**
Exploitatie	**0**	**0**	**0**	**0**	**0**	**-490.539**
Uitgaven	0	0	0	0	0	502.077
Ontvangsten	0	0	0	0	0	11.538
Investering	**0**	**0**	**0**	**0**	**0**	**0**
Uitgaven	0	0	0	0	0	0
Ontvangsten	0	0	0	0	0	0
Financiering	**0**	**0**	**0**	**0**	**0**	**0**
Uitgaven	0	0	0	0	0	0
Ontvangsten	0	0	0	0	0	0
FIN Bestuur en Consolidatie	**-769.108**	**-739.335**	**-752.210**	**-869.173**	**-782.842**	**-1.817.187**
Exploitatie	**-769.108**	**-739.335**	**-752.210**	**-869.173**	**-782.842**	**-1.817.187**
Uitgaven	784.595	752.355	770.120	886.979	846.012	1.847.579
Ontvangsten	15.487	13.021	17.910	17.806	63.169	30.391
Investering	**0**	**0**	**0**	**0**	**0**	**0**

	2014	2015	2016	2017	2018	2019
Uitgaven	0	0	0	0	0	0
Ontvangsten	0	0	0	0	0	0
Financiering	**0**	**0**	**0**	**0**	**0**	**0**
Uitgaven	0	0	0	0	0	0
Ontvangsten	0	0	0	0	0	0
FIN Cultuur en Welzijn	**0**	**0**	**0**	**0**	**0**	**-978.792**
Exploitatie	**0**	**0**	**0**	**0**	**0**	**-978.792**
Uitgaven	0	0	0	0	0	983.367
Ontvangsten	0	0	0	0	0	4.576
Investering	**0**	**0**	**0**	**0**	**0**	**0**
Uitgaven	0	0	0	0	0	0
Ontvangsten	0	0	0	0	0	0
Financiering	**0**	**0**	**0**	**0**	**0**	**0**
Uitgaven	0	0	0	0	0	0
Ontvangsten	0	0	0	0	0	0
FIN Facility Management	**0**	**0**	**0**	**0**	**0**	**-599.450**
Exploitatie	**0**	**0**	**0**	**0**	**0**	**-599.450**
Uitgaven	0	0	0	0	0	601.661
Ontvangsten	0	0	0	0	0	2.211
Investering	**0**	**0**	**0**	**0**	**0**	**0**
Uitgaven	0	0	0	0	0	0
Ontvangsten	0	0	0	0	0	0
Financiering	**0**	**0**	**0**	**0**	**0**	**0**
Uitgaven	0	0	0	0	0	0
Ontvangsten	0	0	0	0	0	0
FIN Hulpdiensten	**0**	**0**	**0**	**0**	**0**	**-40.485**
Exploitatie	**0**	**0**	**0**	**0**	**0**	**-40.485**
Uitgaven	0	0	0	0	0	205.709
Ontvangsten	0	0	0	0	0	165.224
Investering	**0**	**0**	**0**	**0**	**0**	**0**
Uitgaven	0	0	0	0	0	0
Ontvangsten	0	0	0	0	0	0
Financiering	**0**	**0**	**0**	**0**	**0**	**0**
Uitgaven	0	0	0	0	0	0
Ontvangsten	0	0	0	0	0	0
FIN Medewerkers en Middelen	**-5.708.222**	**-5.814.915**	**-6.048.642**	**-5.898.373**	**-6.051.361**	**-653.729**
Exploitatie	**-5.708.222**	**-5.814.915**	**-6.048.642**	**-5.898.373**	**-6.051.361**	**-653.729**
Uitgaven	6.070.856	6.074.685	6.315.588	6.129.997	6.263.475	655.771
Ontvangsten	362.634	259.771	266.946	231.624	212.115	2.042
Investering	**0**	**0**	**0**	**0**	**0**	**0**
Uitgaven	0	0	0	0	0	0
Ontvangsten	0	0	0	0	0	0
Financiering	**0**	**0**	**0**	**0**	**0**	**0**

	2014	2015	2016	2017	2018	2019
Uitgaven	0	0	0	0	0	0
Ontvangsten	0	0	0	0	0	0
FIN Onderwijs, Jeugd en Opvoeding	**0**	**0**	**0**	**0**	**0**	**-620.623**
Exploitatie	**0**	**0**	**0**	**0**	**0**	**-620.623**
Uitgaven	0	0	0	0	0	623.844
Ontvangsten	0	0	0	0	0	3.220
Investering	**0**	**0**	**0**	**0**	**0**	**0**
Uitgaven	0	0	0	0	0	0
Ontvangsten	0	0	0	0	0	0
Financiering	**0**	**0**	**0**	**0**	**0**	**0**
Uitgaven	0	0	0	0	0	0
Ontvangsten	0	0	0	0	0	0
FIN Ouderenzorg	**0**	**0**	**0**	**0**	**0**	**-576.519**
Exploitatie	**0**	**0**	**0**	**0**	**0**	**-576.519**
Uitgaven	0	0	0	0	0	578.858
Ontvangsten	0	0	0	0	0	2.339
Investering	**0**	**0**	**0**	**0**	**0**	**0**
Uitgaven	0	0	0	0	0	0
Ontvangsten	0	0	0	0	0	0
Financiering	**0**	**0**	**0**	**0**	**0**	**0**
Uitgaven	0	0	0	0	0	0
Ontvangsten	0	0	0	0	0	0
FIN Sociale Dienstverlening	**0**	**0**	**0**	**0**	**0**	**-485.393**
Exploitatie	**0**	**0**	**0**	**0**	**0**	**-485.393**
Uitgaven	0	0	0	0	0	487.569
Ontvangsten	0	0	0	0	0	2.176
Investering	**0**	**0**	**0**	**0**	**0**	**0**
Uitgaven	0	0	0	0	0	0
Ontvangsten	0	0	0	0	0	0
Financiering	**0**	**0**	**0**	**0**	**0**	**0**
Uitgaven	0	0	0	0	0	0
Ontvangsten	0	0	0	0	0	0
FIN Terugvordering en Ondersteuning	**-535.797**	**-648.437**	**-726.055**	**-687.553**	**-722.966**	**-901.821**
Exploitatie	**-535.797**	**-648.437**	**-726.055**	**-687.553**	**-722.966**	**-901.821**
Uitgaven	537.179	672.843	748.701	711.956	766.753	988.066
Ontvangsten	1.382	24.405	22.646	24.403	43.787	86.245
Investering	**0**	**0**	**0**	**0**	**0**	**0**
Uitgaven	0	0	0	0	0	0
Ontvangsten	0	0	0	0	0	0
Financiering	**0**	**0**	**0**	**0**	**0**	**0**
Uitgaven	0	0	0	0	0	0
Ontvangsten	0	0	0	0	0	0

	2014	2015	2016	2017	2018	2019
FIN Wonen, Werk en Ruimte	**0**	**0**	**0**	**0**	**0**	**-595.510**
Exploitatie	**0**	**0**	**0**	**0**	**0**	**-595.510**
Uitgaven	0	0	0	0	0	597.686
Ontvangsten	0	0	0	0	0	2.176
Investering	**0**	**0**	**0**	**0**	**0**	**0**
Uitgaven	0	0	0	0	0	0
Ontvangsten	0	0	0	0	0	0
Financiering	**0**	**0**	**0**	**0**	**0**	**0**
Uitgaven	0	0	0	0	0	0
Ontvangsten	0	0	0	0	0	0
Departement Human Resources	**-15.739.867**	**-16.465.879**	**-18.193.140**	**-20.109.672**	**-18.707.591**	**-18.321.432**
Dienst HR Beleidsondersteuning	**-1.906.528**	**-2.120.431**	**-2.401.588**	**-1.937.662**	**-1.956.490**	**-1.851.413**
Exploitatie	**-1.863.615**	**-2.120.431**	**-2.401.588**	**-1.937.662**	**-1.956.490**	**-1.851.413**
Uitgaven	2.151.183	2.370.607	2.678.633	2.205.283	2.254.393	2.398.344
Ontvangsten	287.568	250.176	277.045	267.621	297.904	546.931
Investering	**-42.913**	**0**	**0**	**0**	**0**	**0**
Uitgaven	42.913	0	0	0	0	0
Ontvangsten	0	0	0	0	0	0
Financiering	**0**	**0**	**0**	**0**	**0**	**0**
Uitgaven	0	0	0	0	0	0
Ontvangsten	0	0	0	0	0	0
Dienst HR Data en Planning	**-552.120**	**-439.569**	**-441.825**	**-904.422**	**-755.212**	**-668.443**
Exploitatie	**-552.120**	**-439.569**	**-441.825**	**-904.422**	**-755.212**	**-668.443**
Uitgaven	560.584	441.100	443.339	907.568	758.342	671.372
Ontvangsten	8.464	1.531	1.514	3.146	3.130	2.929
Investering	**0**	**0**	**0**	**0**	**0**	**0**
Uitgaven	0	0	0	0	0	0
Ontvangsten	0	0	0	0	0	0
Financiering	**0**	**0**	**0**	**0**	**0**	**0**
Uitgaven	0	0	0	0	0	0
Ontvangsten	0	0	0	0	0	0
Dienst HR Juridische Ondersteuning en Sociaal Overleg	**-547.159**	**-588.806**	**-436.163**	**-573.397**	**-596.380**	**-596.253**
Exploitatie	**-547.159**	**-588.806**	**-436.163**	**-573.397**	**-596.380**	**-596.253**
Uitgaven	548.712	590.567	437.540	575.112	598.038	597.805
Ontvangsten	1.553	1.761	1.377	1.715	1.658	1.552
Investering	**0**	**0**	**0**	**0**	**0**	**0**
Uitgaven	0	0	0	0	0	0
Ontvangsten	0	0	0	0	0	0
Financiering	**0**	**0**	**0**	**0**	**0**	**0**
Uitgaven	0	0	0	0	0	0
Ontvangsten	0	0	0	0	0	0
Dienst HR Partners en Organisatie	**-695.263**	**-887.347**	**-933.668**	**-699.635**	**-690.417**	**-867.576**
Exploitatie	**-695.263**	**-887.347**	**-933.668**	**-699.635**	**-690.417**	**-867.576**

	2014	2015	2016	2017	2018	2019
Uitgaven	697.342	889.526	935.526	701.160	692.789	870.012
Ontvangsten	2.079	2.179	1.858	1.525	2.372	2.436
Investering	**0**	**0**	**0**	**0**	**0**	**0**
Uitgaven	0	0	0	0	0	0
Ontvangsten	0	0	0	0	0	0
Financiering	**0**	**0**	**0**	**0**	**0**	**0**
Uitgaven	0	0	0	0	0	0
Ontvangsten	0	0	0	0	0	0
Dienst Personeelsbeheer	**-3.798.736**	**-4.759.815**	**-4.990.820**	**-6.345.210**	**-5.823.661**	**-4.835.127**
Exploitatie	**-3.798.736**	**-4.759.815**	**-4.990.820**	**-6.345.210**	**-5.823.661**	**-4.835.127**
Uitgaven	3.865.992	4.843.897	5.031.929	6.388.963	6.292.144	6.094.943
Ontvangsten	67.256	84.082	41.109	43.753	468.483	1.259.816
Investering	**0**	**0**	**0**	**0**	**0**	**0**
Uitgaven	0	0	0	0	0	0
Ontvangsten	0	0	0	0	0	0
Financiering	**0**	**0**	**0**	**0**	**0**	**0**
Uitgaven	0	0	0	0	0	0
Ontvangsten	0	0	0	0	0	0
Dienst Selectie en Mobiele ploeg	**-5.562.435**	**-4.958.378**	**-6.055.820**	**-6.457.685**	**-5.495.619**	**-6.239.109**
Exploitatie	**-5.562.435**	**-4.958.378**	**-6.055.820**	**-6.457.685**	**-5.495.619**	**-6.239.109**
Uitgaven	5.619.792	4.994.786	6.076.188	6.491.523	5.514.223	6.258.739
Ontvangsten	57.357	36.409	20.368	33.837	18.604	19.629
Investering	**0**	**0**	**0**	**0**	**0**	**0**
Uitgaven	0	0	0	0	0	0
Ontvangsten	0	0	0	0	0	0
Financiering	**0**	**0**	**0**	**0**	**0**	**0**
Uitgaven	0	0	0	0	0	0
Ontvangsten	0	0	0	0	0	0
Dienst Talent en Ontwikkeling	**-2.619.978**	**-2.631.491**	**-2.933.257**	**-3.191.661**	**-3.389.813**	**-3.263.509**
Exploitatie	**-2.618.095**	**-2.631.533**	**-2.933.257**	**-3.191.661**	**-3.389.813**	**-3.263.509**
Uitgaven	2.621.302	2.636.002	2.939.231	3.198.304	3.396.490	3.466.334
Ontvangsten	3.207	4.469	5.974	6.643	6.678	202.824
Investering	**-1.884**	**43**	**0**	**0**	**0**	**0**
Uitgaven	1.884	-43	0	0	0	0
Ontvangsten	0	0	0	0	0	0
Financiering	**0**	**0**	**0**	**0**	**0**	**0**
Uitgaven	0	0	0	0	0	0
Ontvangsten	0	0	0	0	0	0
Human Resources	**-57.646**	**-80.043**	**0**	**0**	**0**	**0**
Exploitatie	**-57.646**	**-80.043**	**0**	**0**	**0**	**0**
Uitgaven	57.807	80.559	0	0	0	0
Ontvangsten	161	516	0	0	0	0
Investering	**0**	**0**	**0**	**0**	**0**	**0**

	2014	2015	2016	2017	2018	2019
Uitgaven	0	0	0	0	0	0
Ontvangsten	0	0	0	0	0	0
Financiering	**0**	**0**	**0**	**0**	**0**	**0**
Uitgaven	0	0	0	0	0	0
Ontvangsten	0	0	0	0	0	0
Departement Onderwijs, Opvoeding en Jeugd	**-37.294.743**	**-34.165.827**	**-49.162.316**	**-60.453.181**	**-53.922.133**	**-49.209.431**
Centrum voor Leerlingenbegeleiding CLB	**-667.877**	**-650.884**	**-710.090**	**-639.449**	**-3.206.730**	**-658.882**
Exploitatie	**-667.877**	**-650.884**	**-710.090**	**-639.449**	**-3.206.730**	**-658.882**
Uitgaven	3.118.015	3.135.786	3.245.874	3.211.330	3.604.046	3.658.903
Ontvangsten	2.450.139	2.484.903	2.535.785	2.571.881	397.316	3.000.021
Investering	**0**	**0**	**0**	**0**	**0**	**0**
Uitgaven	0	0	0	0	0	0
Ontvangsten	0	0	0	0	0	0
Financiering	**0**	**0**	**0**	**0**	**0**	**0**
Uitgaven	0	0	0	0	0	0
Ontvangsten	0	0	0	0	0	0
Dienst Kinderopvang	**-13.257.497**	**-13.629.467**	**-16.331.932**	**-18.336.601**	**-19.730.573**	**-19.955.410**
Exploitatie	**-13.031.929**	**-13.493.448**	**-15.135.296**	**-17.308.840**	**-18.468.205**	**-19.372.569**
Uitgaven	27.500.517	27.657.813	30.339.037	32.467.486	33.767.276	36.130.472
Ontvangsten	14.468.589	14.164.365	15.203.741	15.158.646	15.299.071	16.757.902
Investering	**-225.568**	**-136.019**	**-1.196.636**	**-1.027.762**	**-1.262.368**	**-582.841**
Uitgaven	1.494.457	136.019	1.275.947	1.724.799	1.832.767	571.298
Ontvangsten	1.268.889	0	79.311	697.038	570.399	-11.543
Financiering	**0**	**0**	**0**	**0**	**0**	**0**
Uitgaven	0	0	0	0	0	0
Ontvangsten	0	0	0	0	0	0
Educatieve Diensten	**-2.576.952**	**-2.701.224**	**-3.081.950**	**-3.046.358**	**-3.182.970**	**-3.086.476**
Exploitatie	**-2.576.952**	**-2.558.057**	**-2.745.529**	**-3.040.630**	**-3.182.970**	**-3.085.350**
Uitgaven	2.626.938	2.705.575	2.898.326	3.128.338	3.286.211	3.176.644
Ontvangsten	49.986	147.519	152.797	87.708	103.241	91.294
Investering	**0**	**-143.167**	**-336.421**	**-5.729**	**0**	**-1.125**
Uitgaven	0	240.607	399.583	5.729	57.415	106.395
Ontvangsten	0	97.440	63.162	0	57.415	105.270
Financiering	**0**	**0**	**0**	**0**	**0**	**0**
Uitgaven	0	0	0	0	0	0
Ontvangsten	0	0	0	0	0	0
IVA Stedelijk Onderwijs Gent	**-14.166.716**	**-9.651.347**	**-20.571.622**	**-21.642.864**	**-12.066.519**	**-10.110.480**
Exploitatie	**-11.923.200**	**-7.600.529**	**-8.412.899**	**-8.574.247**	**-6.217.851**	**-8.217.238**
Uitgaven	104.581.275	103.548.089	105.082.110	108.938.139	111.362.496	117.413.411
Ontvangsten	92.658.075	95.947.560	96.669.212	100.363.891	105.144.645	109.196.173
Investering	**-2.243.516**	**-2.050.818**	**-11.865.291**	**-13.068.617**	**-5.848.668**	**-1.893.241**
Uitgaven	2.319.731	4.378.069	15.399.596	20.089.585	8.586.857	3.275.376

	2014	2015	2016	2017	2018	2019
Ontvangsten	76.215	2.327.251	3.534.305	7.020.969	2.738.189	1.382.134
Financiering	**0**	**0**	**-293.432**	**0**	**0**	**0**
Uitgaven	0	0	0	0	0	0
Ontvangsten	0	0	-293.432	0	0	0
Jeugddienst	**-3.887.774**	**-4.754.822**	**-5.141.053**	**-9.388.795**	**-8.109.236**	**-7.314.100**
Exploitatie	**-2.490.322**	**-3.310.224**	**-4.752.860**	**-6.365.764**	**-6.635.845**	**-6.751.311**
Uitgaven	6.143.940	6.279.292	6.345.819	6.508.032	6.865.409	7.364.913
Ontvangsten	3.653.618	2.969.068	1.592.959	142.267	229.563	613.602
Investering	**-1.438.510**	**-1.455.556**	**-399.151**	**-3.036.489**	**-1.483.848**	**-573.247**
Uitgaven	1.438.510	1.455.556	399.151	3.036.489	1.483.848	573.247
Ontvangsten	0	0	0	0	0	0
Financiering	**41.058**	**10.958**	**10.958**	**13.458**	**10.458**	**10.458**
Uitgaven	0	0	0	0	0	0
Ontvangsten	41.058	10.958	10.958	13.458	10.458	10.458
Onderwijscentrum Gent	**-1.303.492**	**-1.316.179**	**-1.922.056**	**-5.366.280**	**-5.546.473**	**-6.053.636**
Exploitatie	**-1.303.492**	**-1.316.179**	**-1.922.056**	**-5.366.280**	**-5.546.473**	**-6.053.636**
Uitgaven	4.546.141	4.472.187	4.679.851	5.557.079	5.959.728	6.252.622
Ontvangsten	3.242.649	3.156.008	2.757.794	190.799	413.255	198.986
Investering	**0**	**0**	**0**	**0**	**0**	**0**
Uitgaven	0	0	0	0	0	0
Ontvangsten	0	0	0	0	0	0
Financiering	**0**	**0**	**0**	**0**	**0**	**0**
Uitgaven	0	0	0	0	0	0
Ontvangsten	0	0	0	0	0	0
Staf Departement Onderwijs, Opvoeding en Jeugd	**-1.434.436**	**-1.461.904**	**-1.403.613**	**-2.032.834**	**-2.079.630**	**-2.030.447**
Exploitatie	**-1.434.436**	**-1.461.904**	**-1.403.613**	**-2.032.834**	**-2.079.630**	**-2.030.447**
Uitgaven	1.537.387	1.539.272	1.442.965	2.188.086	2.223.028	2.198.293
Ontvangsten	102.951	77.368	39.352	155.253	143.397	167.846
Investering	**0**	**0**	**0**	**0**	**0**	**0**
Uitgaven	0	0	0	0	0	0
Ontvangsten	0	0	0	0	0	0
Financiering	**0**	**0**	**0**	**0**	**0**	**0**
Uitgaven	0	0	0	0	0	0
Ontvangsten	0	0	0	0	0	0
Departement Organisatiebrede budgetten	**380.667.044**	**422.343.237**	**383.481.591**	**455.368.398**	**506.428.225**	**479.129.055**
Administratie van het kadaster	**-111.676**	**-112.542**	**-115.814**	**-101.689**	**-23.155**	**0**
Exploitatie	**-111.676**	**-112.542**	**-115.814**	**-101.689**	**-23.155**	**0**
Uitgaven	112.061	112.975	116.175	101.880	23.245	0
Ontvangsten	385	433	361	191	89	0
Investering	**0**	**0**	**0**	**0**	**0**	**0**
Uitgaven	0	0	0	0	0	0
Ontvangsten	0	0	0	0	0	0

	2014	2015	2016	2017	2018	2019
Financiering	**0**	**0**	**0**	**0**	**0**	**0**
Uitgaven	0	0	0	0	0	0
Ontvangsten	0	0	0	0	0	0
Dienst Organisatiebrede budgetten	**380.877.044**	**422.632.450**	**383.714.501**	**455.589.002**	**506.594.094**	**479.253.677**
Exploitatie	**388.999.209**	**418.211.841**	**400.898.137**	**440.866.552**	**443.021.090**	**476.609.392**
Uitgaven	222.494.804	248.452.743	261.221.997	262.804.830	299.253.401	217.261.915
Ontvangsten	611.494.013	666.664.584	662.120.134	703.671.382	742.274.491	693.871.307
Investering	**-30.601.167**	**36.944.250**	**12.581.284**	**-14.371.244**	**9.447.874**	**-18.292.888**
Uitgaven	66.123.548	44.545.460	15.508.297	21.577.327	578.271.390	21.031.205
Ontvangsten	35.522.380	81.489.710	28.089.581	7.206.083	587.719.264	2.738.317
Financiering	**22.479.002**	**-32.523.641**	**-29.764.920**	**29.093.694**	**54.125.130**	**20.937.173**
Uitgaven	70.581.914	77.347.668	47.798.061	53.494.629	49.060.375	51.545.341
Ontvangsten	93.060.916	44.824.028	18.033.141	82.588.323	103.185.505	72.482.514
Dienst syndicale hoofdafgevaardigden	**-98.324**	**-176.671**	**-117.096**	**-118.915**	**-142.714**	**-124.622**
Exploitatie	**-98.324**	**-176.671**	**-117.096**	**-118.915**	**-142.714**	**-124.622**
Uitgaven	98.627	177.145	117.549	119.331	143.053	125.038
Ontvangsten	303	474	452	416	339	415
Investering	**0**	**0**	**0**	**0**	**0**	**0**
Uitgaven	0	0	0	0	0	0
Ontvangsten	0	0	0	0	0	0
Financiering	**0**	**0**	**0**	**0**	**0**	**0**
Uitgaven	0	0	0	0	0	0
Ontvangsten	0	0	0	0	0	0
Departement Ouderenzorg	**-7.722.219**	**-9.062.514**	**-21.508.517**	**-34.320.068**	**-26.390.437**	**-22.979.575**
Afdeling Lokale dienstencentra	**-5.032.436**	**-4.829.083**	**-6.028.735**	**-7.857.186**	**-9.207.901**	**-8.318.308**
Exploitatie	**-4.923.781**	**-5.311.465**	**-5.814.206**	**-5.962.337**	**-6.586.864**	**-7.255.375**
Uitgaven	6.583.073	7.091.730	7.619.362	7.719.781	8.401.173	9.086.488
Ontvangsten	1.659.292	1.780.265	1.805.156	1.757.444	1.814.310	1.831.113
Investering	**-108.655**	**482.383**	**-214.529**	**-1.894.849**	**-2.621.037**	**-1.062.934**
Uitgaven	108.655	-482.383	214.529	1.894.849	2.621.037	1.062.934
Ontvangsten	0	0	0	0	0	0
Financiering	**0**	**0**	**0**	**0**	**0**	**0**
Uitgaven	0	0	0	0	0	0
Ontvangsten	0	0	0	0	0	0
Dienst OZ Beleidsondersteuning	**-1.665.494**	**-1.734.417**	**-1.781.948**	**-2.015.449**	**-2.219.504**	**-2.061.639**
Exploitatie	**-1.665.494**	**-1.734.417**	**-1.781.948**	**-2.015.449**	**-2.219.504**	**-2.061.639**
Uitgaven	1.674.464	1.749.399	1.788.575	2.024.997	2.258.184	2.078.521
Ontvangsten	8.970	14.982	6.627	9.548	38.679	16.882
Investering	**0**	**0**	**0**	**0**	**0**	**0**
Uitgaven	0	0	0	0	0	0
Ontvangsten	0	0	0	0	0	0
Financiering	**0**	**0**	**0**	**0**	**0**	**0**
Uitgaven	0	0	0	0	0	0

	2014	2015	2016	2017	2018	2019
Ontvangsten	0	0	0	0	0	0
Regie en regio	**0**	**0**	**0**	**1.342**	**-318.939**	**-756.511**
Exploitatie	**0**	**0**	**0**	**1.342**	**-318.939**	**-756.511**
Uitgaven	0	0	0	658	323.891	762.137
Ontvangsten	0	0	0	2.000	4.952	5.626
Investering	**0**	**0**	**0**	**0**	**0**	**0**
Uitgaven	0	0	0	0	0	0
Ontvangsten	0	0	0	0	0	0
Financiering	**0**	**0**	**0**	**0**	**0**	**0**
Uitgaven	0	0	0	0	0	0
Ontvangsten	0	0	0	0	0	0
Woonzorgcentrum De Liberteyt	**-315.167**	**-743.125**	**-1.162.161**	**-1.515.545**	**-1.166.690**	**-547.161**
Exploitatie	**-241.338**	**-734.293**	**-985.361**	**-1.413.446**	**-1.109.122**	**-292.340**
Uitgaven	6.601.142	7.100.842	7.385.243	7.855.960	7.692.047	7.773.779
Ontvangsten	6.359.803	6.366.549	6.399.882	6.442.514	6.582.925	7.481.440
Investering	**-73.829**	**-8.833**	**-176.800**	**-102.098**	**-57.568**	**-254.822**
Uitgaven	73.829	8.833	176.800	102.098	57.568	254.822
Ontvangsten	0	0	0	0	0	0
Financiering	**0**	**0**	**0**	**0**	**0**	**0**
Uitgaven	0	0	0	0	0	0
Ontvangsten	0	0	0	0	0	0
Woonzorgcentrum De Vijvers	**63.726**	**-71.143**	**5.554**	**-1.197.365**	**-2.588.224**	**-2.342.798**
Exploitatie	**171.831**	**-42.186**	**30.002**	**-882.725**	**-507.372**	**-79.949**
Uitgaven	8.638.268	8.966.897	9.113.534	10.051.379	9.655.597	9.898.333
Ontvangsten	8.810.100	8.924.710	9.143.536	9.168.654	9.148.225	9.818.383
Investering	**-108.105**	**-28.957**	**-24.448**	**-314.640**	**-2.080.853**	**-2.262.848**
Uitgaven	108.105	28.957	24.448	314.640	2.080.853	2.262.848
Ontvangsten	0	0	0	0	0	0
Financiering	**0**	**0**	**0**	**0**	**0**	**0**
Uitgaven	0	0	0	0	0	0
Ontvangsten	0	0	0	0	0	0
Woonzorgcentrum Het Heiveld	**-293.164**	**-301.580**	**-777.490**	**-1.450.717**	**-792.757**	**-933.845**
Exploitatie	**-104.191**	**-260.579**	**-394.248**	**-1.239.761**	**-536.708**	**-758.879**
Uitgaven	9.238.955	9.453.549	9.837.316	10.453.870	10.227.198	10.727.899
Ontvangsten	9.134.764	9.192.970	9.443.069	9.214.109	9.690.490	9.969.020
Investering	**-188.973**	**-41.001**	**-383.242**	**-210.957**	**-256.049**	**-174.966**
Uitgaven	188.973	41.001	383.242	210.957	256.049	174.966
Ontvangsten	0	0	0	0	0	0
Financiering	**0**	**0**	**0**	**0**	**0**	**0**
Uitgaven	0	0	0	0	0	0
Ontvangsten	0	0	0	0	0	0
Woonzorgcentrum Zonnebloem	**-678.700**	**-833.774**	**-734.495**	**-1.213.269**	**-1.373.062**	**-1.159.159**
Exploitatie	**-641.519**	**-792.647**	**-716.448**	**-1.160.678**	**-965.724**	**-1.124.749**

	2014	2015	2016	2017	2018	2019
Uitgaven	7.319.565	7.385.431	7.646.337	8.132.459	8.101.052	8.166.611
Ontvangsten	6.678.046	6.592.783	6.929.889	6.971.781	7.135.328	7.041.862
Investering	**-37.181**	**-41.127**	**-18.047**	**-52.591**	**-407.338**	**-34.410**
Uitgaven	37.181	41.127	18.047	52.591	407.338	34.410
Ontvangsten	0	0	0	0	0	0
Financiering	**0**	**0**	**0**	**0**	**0**	**0**
Uitgaven	0	0	0	0	0	0
Ontvangsten	0	0	0	0	0	0
Woonzorgcentrum Zuiderlicht	**-6.794**	**-426.078**	**-10.152.107**	**-13.591.628**	**-3.851.314**	**-2.695.180**
Exploitatie	**0**	**-381**	**-13.231**	**-387.346**	**-1.626.846**	**-1.690.561**
Uitgaven	0	381	13.231	507.355	3.930.666	7.670.199
Ontvangsten	0	0	0	120.010	2.303.820	5.979.639
Investering	**-6.794**	**-425.697**	**-10.138.876**	**-13.204.283**	**-2.224.468**	**-1.004.619**
Uitgaven	6.794	425.697	10.138.876	13.204.283	2.224.468	1.004.619
Ontvangsten	0	0	0	0	0	0
Financiering	**0**	**0**	**0**	**0**	**0**	**0**
Uitgaven	0	0	0	0	0	0
Ontvangsten	0	0	0	0	0	0
Zelfstandig wonen	**205.810**	**-123.313**	**-877.135**	**-5.480.251**	**-4.872.045**	**-4.164.974**
Exploitatie	**295.088**	**252.351**	**278.446**	**-30.839**	**205.625**	**336.115**
Uitgaven	928.778	1.002.825	1.016.685	1.296.050	1.445.389	1.638.883
Ontvangsten	1.223.866	1.255.176	1.295.131	1.265.211	1.651.014	1.974.998
Investering	**-89.278**	**-375.664**	**-1.155.581**	**-5.449.412**	**-5.077.669**	**-4.501.089**
Uitgaven	89.278	375.664	1.233.081	5.449.412	5.077.669	4.621.089
Ontvangsten	0	0	77.500	0	0	120.000
Financiering	**0**	**0**	**0**	**0**	**0**	**0**
Uitgaven	0	0	0	0	0	0
Ontvangsten	0	0	0	0	0	0
Departement Samenleven, Welzijn en Gezondheid	**-19.929.566**	**-15.514.655**	**-18.165.612**	**-27.645.063**	**-29.672.363**	**-30.489.689**
Dienst Asiel -en Vluchtelingenbeleid	**-18.615**	**-144.597**	**130.362**	**103.330**	**30.875**	**82.546**
Exploitatie	**-18.615**	**-144.597**	**130.362**	**103.318**	**30.875**	**82.546**
Uitgaven	834.297	899.851	1.148.975	1.254.162	1.350.413	1.525.982
Ontvangsten	815.683	755.254	1.279.336	1.357.480	1.381.287	1.608.528
Investering	**0**	**0**	**0**	**12**	**0**	**0**
Uitgaven	0	0	0	0	0	83
Ontvangsten	0	0	0	12	0	83
Financiering	**0**	**0**	**0**	**0**	**0**	**0**
Uitgaven	0	0	0	0	0	0
Ontvangsten	0	0	0	0	0	0
Dienst Burgerzaken	**-10.568.020**	**-7.241.260**	**-8.474.355**	**-9.187.470**	**-9.655.200**	**-10.205.329**
Exploitatie	**-10.568.020**	**-7.154.835**	**-8.474.355**	**-9.187.470**	**-9.616.624**	**-10.205.329**
Uitgaven	12.834.440	8.821.743	9.966.951	10.227.999	10.644.456	11.325.553
Ontvangsten	2.266.420	1.666.908	1.492.597	1.040.529	1.027.831	1.120.224

	2014	2015	2016	2017	2018	2019
Investering	**0**	**-86.424**	**0**	**0**	**-38.576**	**0**
Uitgaven	0	86.424	0	0	38.576	0
Ontvangsten	0	0	0	0	0	0
Financiering	**0**	**0**	**0**	**0**	**0**	**0**
Uitgaven	0	0	0	0	0	0
Ontvangsten	0	0	0	0	0	0
Dienst Buurtwerk	**-139.472**	**-177.008**	**0**	**0**	**0**	**0**
Exploitatie	**-139.472**	**-177.008**	**0**	**0**	**0**	**0**
Uitgaven	2.664.487	2.483.008	0	0	0	0
Ontvangsten	2.525.015	2.306.000	0	0	0	0
Investering	**0**	**0**	**0**	**0**	**0**	**0**
Uitgaven	0	0	0	0	0	0
Ontvangsten	0	0	0	0	0	0
Financiering	**0**	**0**	**0**	**0**	**0**	**0**
Uitgaven	0	0	0	0	0	0
Ontvangsten	0	0	0	0	0	0
Dienst Gemeenschapswachten	**-1.089.417**	**-1.152.440**	**0**	**0**	**0**	**0**
Exploitatie	**-1.089.417**	**-1.152.440**	**0**	**0**	**0**	**0**
Uitgaven	1.241.904	1.293.463	0	0	0	0
Ontvangsten	152.487	141.023	0	0	0	0
Investering	**0**	**0**	**0**	**0**	**0**	**0**
Uitgaven	0	0	0	0	0	0
Ontvangsten	0	0	0	0	0	0
Financiering	**0**	**0**	**0**	**0**	**0**	**0**
Uitgaven	0	0	0	0	0	0
Ontvangsten	0	0	0	0	0	0
Dienst Lokale Preventie en Veiligheid	**141.332**	**-196.696**	**0**	**0**	**0**	**0**
Exploitatie	**141.332**	**-196.696**	**0**	**0**	**0**	**0**
Uitgaven	1.093.232	1.085.538	0	0	0	0
Ontvangsten	1.234.564	888.842	0	0	0	0
Investering	**0**	**0**	**0**	**0**	**0**	**0**
Uitgaven	0	0	0	0	0	0
Ontvangsten	0	0	0	0	0	0
Financiering	**0**	**0**	**0**	**0**	**0**	**0**
Uitgaven	0	0	0	0	0	0
Ontvangsten	0	0	0	0	0	0
Dienst Ontmoeten en Verbinden	**-843.608**	**-776.132**	**-2.004.095**	**-4.494.605**	**-4.784.241**	**-4.323.260**
Exploitatie	**-837.674**	**-722.963**	**-1.194.792**	**-4.195.396**	**-4.763.150**	**-4.322.094**
Uitgaven	870.269	739.800	3.874.643	4.251.599	4.809.511	4.380.883
Ontvangsten	32.595	16.837	2.679.851	56.203	46.362	58.789
Investering	**-5.934**	**-53.168**	**-809.303**	**-299.209**	**-21.091**	**-1.166**
Uitgaven	5.934	53.168	809.303	299.209	21.091	1.166
Ontvangsten	0	0	0	0	0	0

	2014	2015	2016	2017	2018	2019
Financiering	**0**	**0**	**0**	**0**	**0**	**0**
Uitgaven	0	0	0	0	0	0
Ontvangsten	0	0	0	0	0	0
Dienst Outreachend Werken	**-389.351**	**-248.762**	**-661.210**	**-1.425.665**	**-1.567.199**	**-3.703.849**
Exploitatie	**-389.351**	**-248.762**	**-661.210**	**-1.145.665**	**-1.567.199**	**-3.703.849**
Uitgaven	1.452.407	1.518.071	1.815.852	2.258.700	2.681.689	2.534.764
Ontvangsten	1.063.056	1.269.309	1.154.641	1.113.036	1.114.490	-1.169.085
Investering	**0**	**0**	**0**	**-280.000**	**0**	**0**
Uitgaven	0	0	0	280.000	0	0
Ontvangsten	0	0	0	0	0	0
Financiering	**0**	**0**	**0**	**0**	**0**	**0**
Uitgaven	0	0	0	0	0	0
Ontvangsten	0	0	0	0	0	0
Dienst Preventie voor Veiligheid	**292.778**	**-124.456**	**-1.723.123**	**-1.761.582**	**-1.949.726**	**-107.497**
Exploitatie	**292.778**	**-124.456**	**-1.721.204**	**-1.761.582**	**-1.949.726**	**-107.728**
Uitgaven	1.009.625	1.398.428	3.638.803	3.970.681	4.255.134	4.433.640
Ontvangsten	1.302.403	1.273.972	1.917.599	2.209.099	2.305.408	4.325.913
Investering	**0**	**0**	**-1.919**	**0**	**0**	**231**
Uitgaven	0	0	0	0	0	0
Ontvangsten	0	0	-1.919	0	0	231
Financiering	**0**	**0**	**0**	**0**	**0**	**0**
Uitgaven	0	0	0	163.100	0	0
Ontvangsten	0	0	0	163.100	0	0
Dienst Publiekszaken	**-1.159.042**	**-1.634.545**	**-1.945.066**	**-2.950.087**	**-3.190.946**	**-3.489.114**
Exploitatie	**-1.159.042**	**-1.633.726**	**-1.945.066**	**-2.950.087**	**-3.190.946**	**-3.489.114**
Uitgaven	2.536.113	2.675.624	2.773.314	2.971.650	3.217.828	3.515.493
Ontvangsten	1.377.071	1.041.898	828.247	21.564	26.882	26.379
Investering	**0**	**-819**	**0**	**0**	**0**	**0**
Uitgaven	0	819	0	0	0	0
Ontvangsten	0	0	0	0	0	0
Financiering	**0**	**0**	**0**	**0**	**0**	**0**
Uitgaven	0	0	0	0	0	0
Ontvangsten	0	0	0	0	0	0
Dienst Sociale Voorzieningen	**-718.674**	**-686.893**	**0**	**0**	**0**	**0**
Exploitatie	**-718.674**	**-686.893**	**0**	**0**	**0**	**0**
Uitgaven	795.813	723.900	0	0	0	0
Ontvangsten	77.139	37.007	0	0	0	0
Investering	**0**	**0**	**0**	**0**	**0**	**0**
Uitgaven	0	0	0	0	0	0
Ontvangsten	0	0	0	0	0	0
Financiering	**0**	**0**	**0**	**0**	**0**	**0**
Uitgaven	0	0	0	0	0	0
Ontvangsten	0	0	0	0	0	0

	2014	2015	2016	2017	2018	2019
Dienst Straathoekwerk	**-117.930**	**-121.487**	**0**	**0**	**0**	**0**
Exploitatie	**-117.930**	**-121.487**	**0**	**0**	**0**	**0**
Uitgaven	118.291	121.854	0	0	0	0
Ontvangsten	361	367	0	0	0	0
Investering	**0**	**0**	**0**	**0**	**0**	**0**
Uitgaven	0	0	0	0	0	0
Ontvangsten	0	0	0	0	0	0
Financiering	**0**	**0**	**0**	**0**	**0**	**0**
Uitgaven	0	0	0	0	0	0
Ontvangsten	0	0	0	0	0	0
Dienst Welzijn en Gelijke Kansen	**-1.040.997**	**-294.460**	**-1.970.229**	**-6.019.881**	**-6.788.812**	**-6.778.024**
Exploitatie	**-290.087**	**-223.883**	**-1.828.843**	**-6.124.881**	**-6.777.182**	**-6.848.024**
Uitgaven	1.363.118	5.730.304	11.563.631	11.338.146	12.209.132	12.174.160
Ontvangsten	1.073.031	5.506.422	9.734.788	5.213.265	5.431.951	5.326.136
Investering	**-750.910**	**-90.577**	**-111.138**	**0**	**-31.630**	**0**
Uitgaven	751.560	91.989	110.646	0	45.630	0
Ontvangsten	650	1.412	-492	0	14.000	0
Financiering	**0**	**20.000**	**-30.248**	**105.000**	**20.000**	**70.000**
Uitgaven	0	0	50.000	25.000	0	0
Ontvangsten	0	20.000	19.752	130.000	20.000	70.000
Diversiteit en Gelijke Kansen	**-67.881**	**9.014**	**0**	**0**	**0**	**0**
Exploitatie	**-67.881**	**9.014**	**0**	**0**	**0**	**0**
Uitgaven	210.590	211.881	0	0	0	0
Ontvangsten	142.709	220.895	0	0	0	0
Investering	**0**	**0**	**0**	**0**	**0**	**0**
Uitgaven	0	0	0	0	0	0
Ontvangsten	0	0	0	0	0	0
Financiering	**0**	**0**	**0**	**0**	**0**	**0**
Uitgaven	0	0	0	0	0	0
Ontvangsten	0	0	0	0	0	0
Gezondheidsdienst	**-53.083**	**-215.385**	**0**	**0**	**0**	**0**
Exploitatie	**-53.083**	**-215.385**	**0**	**0**	**0**	**0**
Uitgaven	814.816	854.373	0	0	0	0
Ontvangsten	761.733	638.987	0	0	0	0
Investering	**0**	**0**	**0**	**0**	**0**	**0**
Uitgaven	0	0	0	0	0	0
Ontvangsten	0	0	0	0	0	0
Financiering	**0**	**0**	**0**	**0**	**0**	**0**
Uitgaven	0	0	0	0	0	0
Ontvangsten	0	0	0	0	0	0
Integratiedienst	**-326.363**	**-384.004**	**0**	**0**	**0**	**0**
Exploitatie	**-326.363**	**-384.004**	**0**	**0**	**0**	**0**
Uitgaven	2.495.311	1.630.845	0	0	0	0

	2014	2015	2016	2017	2018	2019
Ontvangsten	2.168.948	1.246.841	0	0	0	0
Investering	**0**	**0**	**0**	**0**	**0**	**0**
Uitgaven	8.978	0	0	0	0	0
Ontvangsten	8.978	0	0	0	0	0
Financiering	**0**	**0**	**0**	**0**	**0**	**0**
Uitgaven	0	0	0	0	0	0
Ontvangsten	0	0	0	0	0	0
Medisch Sociaal Opvangcentrum	**-276.932**	**-104.029**	**-283.854**	**-353.850**	**-348.132**	**-355.172**
Exploitatie	**-276.932**	**-104.029**	**-283.854**	**-353.850**	**-348.132**	**-355.172**
Uitgaven	1.457.923	1.353.107	1.529.796	1.625.701	1.646.700	1.674.810
Ontvangsten	1.180.991	1.249.078	1.245.942	1.271.851	1.298.568	1.319.638
Investering	**0**	**0**	**0**	**0**	**0**	**0**
Uitgaven	0	0	0	0	0	0
Ontvangsten	0	0	0	0	0	0
Financiering	**0**	**0**	**0**	**0**	**0**	**0**
Uitgaven	0	0	0	0	0	0
Ontvangsten	0	0	0	0	0	0
Seniorendienst	**-654.386**	**-450.808**	**0**	**0**	**0**	**0**
Exploitatie	**-654.386**	**-450.808**	**0**	**0**	**0**	**0**
Uitgaven	656.019	465.115	0	0	0	0
Ontvangsten	1.633	14.308	0	0	0	0
Investering	**0**	**0**	**0**	**0**	**0**	**0**
Uitgaven	0	0	0	0	0	0
Ontvangsten	0	0	0	0	0	0
Financiering	**0**	**0**	**0**	**0**	**0**	**0**
Uitgaven	0	0	0	0	0	0
Ontvangsten	0	0	0	0	0	0
Staf Departement Samenleven, Welzijn en Gezondheid	**-2.899.906**	**-1.570.709**	**-1.234.042**	**-1.555.254**	**-1.418.982**	**-1.609.990**
Exploitatie	**-1.020.786**	**-1.343.464**	**-1.232.208**	**-1.555.254**	**-1.418.982**	**-1.609.990**
Uitgaven	2.957.731	3.099.219	3.149.265	2.998.647	3.058.354	3.188.328
Ontvangsten	1.936.945	1.755.755	1.917.057	1.443.393	1.639.372	1.578.338
Investering	**-1.879.120**	**-227.245**	**-1.834**	**0**	**0**	**0**
Uitgaven	2.040.845	227.245	1.834	0	0	0
Ontvangsten	161.725	0	0	0	0	0
Financiering	**0**	**0**	**0**	**0**	**0**	**0**
Uitgaven	0	0	0	0	0	0
Ontvangsten	0	0	0	0	0	0
Departement Sociale Dienstverlening	**-43.736.714**	**-45.725.886**	**-51.695.812**	**-49.700.068**	**-52.940.950**	**-54.761.875**
Afdeling Beleidsondersteuning Sociale dienst	**-3.407.822**	**-3.288.171**	**-4.198.194**	**-3.978.423**	**-4.462.045**	**-4.676.460**
Exploitatie	**-3.329.831**	**-3.273.858**	**-4.171.147**	**-3.985.006**	**-4.462.045**	**-4.663.617**
Uitgaven	3.926.850	4.396.081	4.919.647	4.787.559	5.147.288	5.459.415
Ontvangsten	597.020	1.122.223	748.500	802.553	685.243	795.798

	2014	2015	2016	2017	2018	2019
Investering	**-77.992**	**-14.313**	**-27.047**	**0**	**0**	**-12.842**
Uitgaven	77.992	14.313	27.047	0	0	12.842
Ontvangsten	0	0	0	0	0	0
Financiering	**0**	**0**	**0**	**6.583**	**0**	**0**
Uitgaven	0	0	0	-6.583	0	0
Ontvangsten	0	0	0	0	0	0
Afdeling Financiële en Thematische hulpverlening	**-26.386.795**	**-28.502.595**	**-32.365.306**	**-29.750.834**	**-32.301.449**	**-32.631.244**
Exploitatie	**-26.560.892**	**-28.309.148**	**-30.549.348**	**-29.703.858**	**-31.812.626**	**-32.382.989**
Uitgaven	66.804.812	69.153.392	75.594.159	79.792.092	84.932.530	86.555.855
Ontvangsten	40.243.920	40.844.244	45.044.811	50.088.234	53.119.904	54.172.866
Investering	**174.097**	**-115.637**	**-1.608.775**	**-61.751**	**-324.378**	**-98.824**
Uitgaven	-174.097	115.637	1.608.775	61.751	324.378	98.824
Ontvangsten	0	0	0	0	0	0
Financiering	**0**	**-77.810**	**-207.183**	**14.775**	**-164.445**	**-149.431**
Uitgaven	0	77.810	207.183	15.549	164.445	149.431
Ontvangsten	0	0	0	30.324	0	0
Afdeling Wonen en Activeren	**-13.502.891**	**-13.544.189**	**-14.753.460**	**-15.572.005**	**-15.781.098**	**-17.098.958**
Exploitatie	**-12.437.222**	**-13.562.954**	**-14.562.023**	**-15.211.973**	**-15.860.943**	**-16.077.046**
Uitgaven	30.420.820	27.310.807	29.428.813	28.634.935	27.870.868	29.316.188
Ontvangsten	17.983.598	13.747.852	14.866.790	13.422.962	12.009.925	13.239.142
Investering	**-1.065.669**	**18.765**	**-191.437**	**-360.032**	**79.845**	**-1.021.912**
Uitgaven	1.065.669	83.780	191.437	1.449.471	307.355	1.021.912
Ontvangsten	0	102.545	0	1.089.439	387.200	0
Financiering	**0**	**0**	**0**	**0**	**0**	**0**
Uitgaven	0	0	0	0	0	0
Ontvangsten	0	0	0	0	0	0
Sociale Dienstverlening	**-439.206**	**-390.931**	**-378.852**	**-398.806**	**-396.358**	**-355.213**
Exploitatie	**-439.206**	**-390.931**	**-378.852**	**-398.806**	**-396.358**	**-355.213**
Uitgaven	442.574	450.875	446.301	523.457	526.304	487.083
Ontvangsten	3.369	59.945	67.450	124.651	129.946	131.870
Investering	**0**	**0**	**0**	**0**	**0**	**0**
Uitgaven	0	0	0	0	0	0
Ontvangsten	0	0	0	0	0	0
Financiering	**0**	**0**	**0**	**0**	**0**	**0**
Uitgaven	0	0	0	0	0	0
Ontvangsten	0	0	0	0	0	0
Departement Stedelijke Ontwikkeling	**-69.145.658**	**-59.822.784**	**-81.045.332**	**-86.392.899**	**-96.655.409**	**-93.036.569**
Dienst Economie	**-3.976.084**	**-4.954.023**	**-4.256.721**	**-4.282.377**	**-6.003.407**	**-4.200.451**
Exploitatie	**-1.478.902**	**-2.424.439**	**-2.738.936**	**-5.134.644**	**-5.200.305**	**-4.535.111**
Uitgaven	2.519.409	3.299.819	4.410.430	5.658.771	5.770.431	5.233.410
Ontvangsten	1.040.507	875.380	1.671.493	524.127	570.126	698.299
Investering	**-2.497.182**	**-2.529.584**	**-1.517.784**	**875.073**	**-825.908**	**334.660**
Uitgaven	2.516.379	2.730.816	1.609.513	2.431.843	2.200.040	3.414.894

	2014	2015	2016	2017	2018	2019
Ontvangsten	19.197	201.232	91.729	3.306.916	1.374.132	3.749.554
Financiering	**0**	**0**	**0**	**-22.807**	**22.807**	**0**
Uitgaven	0	0	0	22.807	0	0
Ontvangsten	0	0	0	0	22.807	0
Dienst Milieu en Klimaat	**-2.698.923**	**-2.939.404**	**-3.890.770**	**-9.921.273**	**-9.090.918**	**-7.973.467**
Exploitatie	**-2.282.462**	**-2.443.066**	**-2.762.275**	**-4.214.865**	**-4.686.621**	**-4.294.319**
Uitgaven	3.175.938	3.555.504	3.991.472	4.351.799	4.897.963	5.945.071
Ontvangsten	893.476	1.112.438	1.229.198	136.934	211.341	1.650.752
Investering	**-416.460**	**-496.338**	**-1.128.495**	**-5.706.407**	**-4.404.296**	**-3.679.148**
Uitgaven	525.080	731.858	3.162.947	5.998.727	4.610.142	3.849.804
Ontvangsten	108.619	235.520	2.034.452	292.320	205.846	170.655
Financiering	**0**	**0**	**0**	**0**	**0**	**0**
Uitgaven	0	0	0	0	0	0
Ontvangsten	0	0	0	0	0	0
Dienst Monumentenzorg en Stadsarcheologie Gent	**-2.386.907**	**-2.139.921**	**-1.833.871**	**-2.585.411**	**-1.892.707**	**-2.920.527**
Exploitatie	**-1.593.828**	**-1.478.690**	**-1.449.986**	**-1.623.164**	**-1.641.372**	**-1.763.388**
Uitgaven	1.605.538	1.486.402	1.462.399	1.716.167	1.737.495	1.913.466
Ontvangsten	11.710	7.712	12.413	93.002	96.123	150.078
Investering	**-793.079**	**-661.231**	**-383.885**	**-962.246**	**-251.335**	**-1.157.139**
Uitgaven	793.079	661.231	383.885	962.246	251.335	1.157.139
Ontvangsten	0	0	0	0	0	0
Financiering	**0**	**0**	**0**	**0**	**0**	**0**
Uitgaven	0	0	0	0	0	0
Ontvangsten	0	0	0	0	0	0
Dienst Stedenbouw en Ruimtelijke Planning	**-4.341.256**	**-3.933.062**	**-4.166.265**	**-4.160.543**	**-4.329.536**	**-4.329.917**
Exploitatie	**-4.281.256**	**-3.933.062**	**-4.166.265**	**-4.160.543**	**-4.329.536**	**-4.329.917**
Uitgaven	4.880.578	4.551.847	4.874.375	4.874.501	4.924.162	5.094.615
Ontvangsten	599.322	618.784	708.110	713.958	594.627	764.697
Investering	**-60.000**	**0**	**0**	**0**	**0**	**0**
Uitgaven	60.000	0	0	0	0	0
Ontvangsten	0	0	0	0	0	0
Financiering	**0**	**0**	**0**	**0**	**0**	**0**
Uitgaven	0	0	0	0	0	0
Ontvangsten	0	0	0	0	0	0
Dienst Toezicht Wonen, Bouwen en Milieu	**-1.938.507**	**-1.944.573**	**-2.193.950**	**-2.416.343**	**-3.473.229**	**-3.346.506**
Exploitatie	**-1.938.507**	**-1.944.573**	**-2.193.950**	**-2.365.016**	**-2.703.462**	**-3.026.247**
Uitgaven	1.962.156	1.963.712	2.245.754	2.382.340	2.716.225	3.045.850
Ontvangsten	23.649	19.140	51.804	17.324	12.763	19.603
Investering	**0**	**0**	**0**	**-51.327**	**-769.767**	**-320.259**
Uitgaven	0	0	0	51.327	769.767	320.259
Ontvangsten	0	0	0	0	0	0

	2014	2015	2016	2017	2018	2019
Financiering	**0**	**0**	**0**	**0**	**0**	**0**
Uitgaven	0	0	0	0	0	0
Ontvangsten	0	0	0	0	0	0
Dienst Wegen, Bruggen & Waterlopen	**-30.424.771**	**-26.822.971**	**-34.579.565**	**-31.755.683**	**-31.126.735**	**-33.960.133**
Exploitatie	**-16.842.093**	**-14.137.800**	**-15.417.299**	**-15.844.284**	**-16.079.468**	**-15.859.905**
Uitgaven	18.654.994	18.258.517	18.436.939	18.756.134	19.376.178	18.883.580
Ontvangsten	1.812.901	4.120.717	3.019.640	2.911.851	3.296.710	3.023.675
Investering	**-13.582.678**	**-12.685.171**	**-19.162.266**	**-15.911.399**	**-15.047.268**	**-18.100.229**
Uitgaven	13.426.174	13.555.145	21.939.392	18.650.643	17.184.131	20.682.767
Ontvangsten	-156.505	869.974	2.777.126	2.739.244	2.136.863	2.582.538
Financiering	**0**	**0**	**0**	**0**	**0**	**0**
Uitgaven	0	0	0	0	0	0
Ontvangsten	0	0	0	0	0	0
Dienst Werk	**-4.808.176**	**-5.357.590**	**-5.343.902**	**-8.199.887**	**-7.516.482**	**-6.994.859**
Exploitatie	**-4.808.176**	**-5.367.457**	**-5.282.569**	**-7.025.048**	**-7.165.615**	**-7.062.659**
Uitgaven	11.677.022	11.070.502	9.809.006	10.062.013	9.624.582	9.397.795
Ontvangsten	6.868.846	5.703.046	4.526.437	3.036.965	2.458.967	2.335.136
Investering	**0**	**9.867**	**-8.000**	**-1.089.439**	**-421.800**	**0**
Uitgaven	791.811	1.871.009	983.594	2.019.500	477.639	0
Ontvangsten	791.811	1.880.876	975.594	930.061	55.839	0
Financiering	**0**	**0**	**-53.333**	**-85.400**	**70.933**	**67.800**
Uitgaven	0	0	53.333	85.400	39.999	0
Ontvangsten	0	0	0	0	110.932	67.800
Dienst Wonen	**-1.823.024**	**-1.321.875**	**-6.116.495**	**-4.021.165**	**-13.624.042**	**-4.693.672**
Exploitatie	**-599.195**	**-1.032.245**	**-1.662.614**	**-3.305.207**	**-3.322.256**	**-3.426.591**
Uitgaven	2.587.713	2.928.735	3.407.164	3.663.626	3.698.399	3.658.302
Ontvangsten	1.988.518	1.896.490	1.744.550	358.419	376.142	231.711
Investering	**-1.223.829**	**-289.630**	**-4.453.881**	**-715.958**	**-10.301.786**	**-1.267.081**
Uitgaven	1.262.278	3.613.688	4.458.623	2.191.480	12.635.440	1.748.227
Ontvangsten	38.449	3.324.058	4.742	1.475.522	2.333.654	481.146
Financiering	**0**	**0**	**0**	**0**	**0**	**0**
Uitgaven	0	0	0	0	0	0
Ontvangsten	0	0	0	0	0	0
Groendienst	**-20.271.863**	**-17.554.502**	**-17.165.793**	**-20.094.238**	**-20.733.180**	**-25.494.073**
Exploitatie	**-15.591.315**	**-15.050.681**	**-15.505.593**	**-15.964.606**	**-17.386.752**	**-17.975.407**
Uitgaven	16.273.816	15.788.258	16.538.918	16.416.027	17.791.887	18.398.335
Ontvangsten	682.500	737.577	1.033.325	451.420	405.135	422.928
Investering	**-4.680.548**	**-2.503.821**	**-1.660.200**	**-4.129.632**	**-3.346.428**	**-7.518.666**
Uitgaven	5.409.581	4.155.378	4.817.382	5.289.047	3.642.650	8.531.799
Ontvangsten	729.033	1.651.557	3.157.182	1.159.415	296.222	1.013.133
Financiering	**0**	**0**	**0**	**0**	**0**	**0**
Uitgaven	0	0	0	0	0	0
Ontvangsten	0	0	0	0	0	0

	2014	2015	2016	2017	2018	2019
IVA Mobiliteitsbedrijf Stad Gent	**11.178.338**	**9.899.662**	**4.017.029**	**8.496.521**	**10.404.102**	**10.968.754**
Exploitatie	**12.854.787**	**11.315.158**	**13.821.778**	**13.873.160**	**15.358.172**	**15.708.087**
Uitgaven	14.611.867	16.732.278	18.708.206	21.752.582	23.823.378	23.688.035
Ontvangsten	27.466.654	28.047.436	32.529.984	35.625.742	39.181.550	39.396.122
Investering	**-1.074.006**	**-813.053**	**-9.804.749**	**-5.376.638**	**-4.954.070**	**-4.739.333**
Uitgaven	1.384.329	1.003.240	9.804.830	5.553.094	4.939.946	4.739.721
Ontvangsten	310.323	190.186	81	176.455	-14.124	388
Financiering	**-602.443**	**-602.443**	**0**	**0**	**0**	**0**
Uitgaven	602.443	602.443	0	0	0	0
Ontvangsten	0	0	0	0	0	0
Ondersteuning verzelfstandigde entiteiten DEPMGG	**-70.349**	**-8.602**	**-74.231**	**-522.390**	**-560.592**	**-2.251.989**
Exploitatie	**-70.349**	**-8.602**	**-74.231**	**-522.390**	**-560.592**	**-751.989**
Uitgaven	729.365	848.263	1.029.873	1.234.355	1.357.215	1.534.299
Ontvangsten	659.016	839.661	955.642	711.965	796.623	782.310
Investering	**0**	**0**	**0**	**0**	**0**	**-1.500.000**
Uitgaven	0	0	0	0	0	1.500.000
Ontvangsten	0	0	0	0	0	0
Financiering	**0**	**0**	**0**	**0**	**0**	**0**
Uitgaven	0	0	0	0	0	0
Ontvangsten	0	0	0	0	0	0
Projectbureau Ruimte	**-5.369.361**	**-761.804**	**-3.606.273**	**-4.977.575**	**-6.547.930**	**-6.065.642**
Exploitatie	**-1.625.885**	**-945.611**	**-1.043.103**	**-1.871.972**	**-1.906.167**	**-1.856.397**
Uitgaven	1.727.614	1.581.843	1.744.228	1.885.374	1.911.108	1.861.546
Ontvangsten	101.729	636.233	701.124	13.402	4.941	5.149
Investering	**-3.743.476**	**183.806**	**-2.563.170**	**-3.105.604**	**-4.641.763**	**-4.209.245**
Uitgaven	8.902.108	2.181.873	6.756.736	6.618.140	6.379.330	7.076.369
Ontvangsten	5.158.632	2.365.679	4.193.566	3.512.536	1.737.567	2.867.123
Financiering	**0**	**0**	**0**	**0**	**0**	**0**
Uitgaven	0	0	0	0	0	0
Ontvangsten	0	0	0	0	0	0
Staf Departement Duurzame Stedelijke Ontwikkeling en Ondernemen	**-675.595**	**-507.672**	**-247.984**	**0**	**0**	**0**
Exploitatie	**-675.595**	**-507.672**	**-247.984**	**0**	**0**	**0**
Uitgaven	677.690	509.675	249.185	0	0	0
Ontvangsten	2.095	2.002	1.202	0	0	0
Investering	**0**	**0**	**0**	**0**	**0**	**0**
Uitgaven	0	0	0	0	0	0
Ontvangsten	0	0	0	0	0	0
Financiering	**0**	**0**	**0**	**0**	**0**	**0**
Uitgaven	0	0	0	0	0	0
Ontvangsten	0	0	0	0	0	0

	2014	2015	2016	2017	2018	2019
Staf Departement Stedelijke Ontwikkeling	**-1.539.180**	**-1.476.445**	**-1.586.541**	**-1.952.536**	**-2.160.753**	**-1.774.088**
Exploitatie	**-1.228.857**	**-1.323.447**	**-1.586.460**	**-1.952.536**	**-2.160.753**	**-1.774.088**
Uitgaven	1.232.534	1.327.779	1.591.356	1.958.074	2.166.357	1.779.365
Ontvangsten	3.677	4.331	4.896	5.538	5.604	5.277
Investering	**-310.323**	**-152.998**	**-81**	**0**	**0**	**0**
Uitgaven	310.323	152.998	81	0	0	0
Ontvangsten	0	0	0	0	0	0
Financiering	**0**	**0**	**0**	**0**	**0**	**0**
Uitgaven	0	0	0	0	0	0
Ontvangsten	0	0	0	0	0	0
Ombudsdienst	**-375.526**	**-352.946**	**-359.990**	**-397.168**	**-337.536**	**-350.457**
Ombudsdienst	**-375.526**	**-352.946**	**-359.990**	**-397.168**	**-337.536**	**-350.457**
Exploitatie	**-375.526**	**-352.946**	**-359.990**	**-397.168**	**-337.536**	**-350.457**
Uitgaven	443.288	413.125	416.352	453.417	395.038	351.794
Ontvangsten	67.762	60.179	56.363	56.248	57.502	1.337
Investering	**0**	**0**	**0**	**0**	**0**	**0**
Uitgaven	0	0	0	0	0	0
Ontvangsten	0	0	0	0	0	0
Financiering	**0**	**0**	**0**	**0**	**0**	**0**
Uitgaven	0	0	0	0	0	0
Ontvangsten	0	0	0	0	0	0
Politiek Bestuur	**-8.502.944**	**-8.177.992**	**-8.401.767**	**-8.488.184**	**-8.674.591**	**-8.980.262**
College en Kabinetssecretariaten	**-7.288.886**	**-6.916.216**	**-7.104.585**	**-7.227.876**	**-7.524.316**	**-7.657.864**
Exploitatie	**-7.288.886**	**-6.916.216**	**-7.104.585**	**-7.227.876**	**-7.524.316**	**-7.657.864**
Uitgaven	7.304.393	6.933.868	7.119.957	7.241.620	7.538.671	7.670.482
Ontvangsten	15.507	17.652	15.372	13.743	14.354	12.618
Investering	**0**	**0**	**0**	**0**	**0**	**0**
Uitgaven	0	0	0	0	0	0
Ontvangsten	0	0	0	0	0	0
Financiering	**0**	**0**	**0**	**0**	**0**	**0**
Uitgaven	0	0	0	0	0	0
Ontvangsten	0	0	0	0	0	0
Fractiesecretariaten Gemeenteraad	**-1.214.058**	**-1.261.777**	**-1.297.182**	**-1.260.307**	**-1.150.274**	**-1.322.398**
Exploitatie	**-1.214.058**	**-1.261.777**	**-1.297.182**	**-1.260.307**	**-1.150.274**	**-1.322.398**
Uitgaven	1.217.457	1.265.211	1.300.716	1.263.840	1.153.314	1.326.205
Ontvangsten	3.399	3.434	3.534	3.533	3.039	3.807
Investering	**0**	**0**	**0**	**0**	**0**	**0**
Uitgaven	0	0	0	0	0	0
Ontvangsten	0	0	0	0	0	0
Financiering	**0**	**0**	**0**	**0**	**0**	**0**
Uitgaven	0	0	0	0	0	0
Ontvangsten	0	0	0	0	0	0
Secretaris	**-1.396.511**	**-1.387.923**	**-1.451.693**	**-1.474.158**	**-1.406.085**	**-182.126**

	2014	2015	2016	2017	2018	2019
Kabinetten	**-1.396.511**	**-1.387.923**	**-1.451.693**	**-1.474.158**	**-1.406.085**	**-182.126**
Exploitatie	**-1.396.511**	**-1.387.923**	**-1.451.693**	**-1.474.158**	**-1.406.085**	**-182.126**
Uitgaven	1.399.698	1.391.216	1.454.863	1.476.734	1.408.788	182.369
Ontvangsten	3.187	3.293	3.171	2.576	2.704	243
Investering	**0**	**0**	**0**	**0**	**0**	**0**
Uitgaven	0	0	0	0	0	0
Ontvangsten	0	0	0	0	0	0
Financiering	**0**	**0**	**0**	**0**	**0**	**0**
Uitgaven	0	0	0	0	0	0
Ontvangsten	0	0	0	0	0	0

DEEL 3 | TOELICHTING BIJ DE JAARREKENING

18. Lijst van investeringen

Dit rapport geeft een gedetailleerd overzicht van de gerealiseerde investeringen per prioritaire (Programma)Operationele Doelstelling voor het jaar 2019.

Lijst van investeringen

OD00005 - opvolgen ontw. publieke ruimte

Activiteit / project	Budgetplaats	U/O	Rekening	2019
PR40448 - Lichtplan, deel monument- (MOV) en sfeer	404480000 - Lichtplan, deel monument- (MOV) en sfeer	Uitgaven	2280000 - GG onroer infra	-41.647
PR40623 - MOV St Baafskathedraal	406230000 - MOV St Baafskathedraal	Ontvangsten	2281000 - Vkp GG ov infra	178.512
		Uitgaven	2280000 - GG onroer infra	299.100
PR40638 - Trage wegen - deel 1	406380001 - Trage wegen - deel 1: aankoop gronden	Uitgaven	2200000 - GG terrein	763

OD00006 - verhogen van het aanbod woningen

Activiteit / project	Budgetplaats	U/O	Rekening	2019
AC34873 - regisseren van het woonaanbod	348730000 - regisseren van het woonaanbod	Uitgaven	6641000 - Toegest subs nom	47.260

OD00007 - verbeteren kwal. dr activeren eigenaars

Activiteit / project	Budgetplaats	U/O	Rekening	2019
PR40466 - kwaliteitsverbering wonen in Gent	404660001 - KwalVerbeteringWonen in Gent	Uitgaven	6642000 - Toegest subs nt nom	806.112

OD00010 - bevorderen wonen doelgroepen

Activiteit / project	Budgetplaats	U/O	Rekening	2019
PR40087 - woonwagenterrein Vosmeers	400870001 - Ww Vosm: aanpassen verwarmingssyst	Uitgaven	2210000 - GG gebouw	21.005
	400870010 - Hurstweg-Buitensingel	Uitgaven	2200000 - GG terrein	10.477

OD00013 - toegang tot sociale rechten

Activiteit / project	Budgetplaats	U/O	Rekening	2019
PRD3762 - Herverdelen voedseloverschotten	D37620002 - Vleessnijmachine	Uitgaven	2310000 - GG and mach	7.684

OD00014 - kinderarmoede

Activiteit / project	Budgetplaats	U/O	Rekening	2019
ACB1211 - Vakantiewerking	B12110003 - Aanpassen HVAC	Uitgaven	2210000 - GG gebouw	12.842

OD00015 - toegankelijkheid dienstverlening

Activiteit / project	Budgetplaats	U/O	Rekening	2019
ACC2200 - IW WB Bloemekenswijk	C22000000 - IW WB Bloemekenswijk	Uitgaven	2210000 - GG gebouw	-8.798
	C22000003 - Aanpassen aangekochte handelsruimte	Uitgaven	2210000 - GG gebouw	6.824
	C22000005 - Vervanging camerabewaking	Uitgaven	2310000 - GG and mach	1.144
ACC2500 - IW WB SintAmandsberg	C25000005 - Vervanging camerabewaking	Uitgaven	2310000 - GG and mach	5.384
ACC2600 - IW WB Nieuw Gent	C26000002 - Aanpassen balie en opfrissen gebouw	Uitgaven	2210000 - GG gebouw	6.111

ACC2600 - IW WB Nieuw Gent	C26000004 - Vernieuwen inbraakdetectie	Uitgaven	2310000 - GG and mach	4.668
ACC3011 - Samenw thuislozen	C30110000 - Samenw thuislozen	Uitgaven	2210000 - GG gebouw	83.491

OD00018 - aanbod woonzorgcentra

Activiteit / project	Budgetplaats	U/O	Rekening	2019
ACW1000 - IW WZC Het Heiveld	W10000000 - IW WZC Het Heiveld	Uitgaven	2291000 - BM gebouw	-75.046
	W10000002 - Update camerasysteem	Uitgaven	2360000 - BM and mach	9.305
ACW1010 - Woonomgeving zorg wzc Het Heiveld	W10100001 - Investeringsaankopen	Uitgaven	2450000 - BM meubilair	7.230
ACW1011 - Woonomg WZC Heiveld	W10110000 - Woonomg WZC Heiveld	Uitgaven	2360000 - BM and mach	15.776
	W10110002 - Heiveldhof	Uitgaven	2290000 - BM terrein	3.036
	W10110008 - Vrijloopdeurdrangers	Uitgaven	2291000 - BM gebouw	63.238
	W10110009 - Temperatuur verpleegposten	Uitgaven	2291000 - BM gebouw	35.392
	W10110013 - Schilderen en behangen gangen	Uitgaven	2291000 - BM gebouw	95.250
	W10110020 - Vervangen/plaatsen UPS	Uitgaven	2291000 - BM gebouw	20.786
ACW1111 - Woonomg WZC Libert	W11110001 - Investeringsaankopen	Uitgaven	2450000 - BM meubilair	7.230
	W11110002 - Vrijloopdeurdrangers	Uitgaven	2291000 - BM gebouw	64.709
	W11110003 - Herinrichten cafetaria	Uitgaven	2291000 - BM gebouw	143.861
	W11110010 - Antislip	Uitgaven	2291000 - BM gebouw	13.623
	W11110013 - Schilderwerken	Uitgaven	2291000 - BM gebouw	21.506
	W11110015 - Vervangen/plaatsen UPS	Uitgaven	2291000 - BM gebouw	3.893
ACW1200 - IW WZC Zonnebloem	W12000000 - IW WZC Zonnebloem	Uitgaven	2470000 - BM rollend materieel	15.765
	W12000001 - Investeringsaankopen	Uitgaven	2350000 - BM med mach	14.205
ACW1211 - Woonomg WZC Zonnebl	W12110017 - Vervangen/plaatsen UPS	Uitgaven	2291000 - BM gebouw	4.440
ACW1300 - IW WZC De Vijvers	W13000000 - IW WZC De Vijvers	Uitgaven	2291000 - BM gebouw	92.073
ACW1310 - Woonomgeving zorg wzc De Vijvers	W13100000 - Woonomgeving zorg wzc De Vijvers	Uitgaven	2360000 - BM and mach	23.910
ACW1311 - Woonomg WZC Vijvers	W13110015 - Vervangen toegangssysteem	Uitgaven	2291000 - BM gebouw	168.041
	W13110021 - Uitbreiden brandcentrale	Uitgaven	2291000 - BM gebouw	8.919
	W13110026 - Plaatsen airco	Uitgaven	2291000 - BM gebouw	28.723
PRW1360 - Uitbreiding Vijvers	W13600000 - Uitbreiding Vijvers	Uitgaven	2291000 - BM gebouw	38.392
			2450000 - BM meubilair	137.844
	W13600002 - Optimaliseren leefruimten	Uitgaven	2291000 - BM gebouw	1.764.947
PRW1460 - bouw WZC Zuiderlicht	W14600000 - bouw WZC Zuiderlicht	Uitgaven	2291000 - BM gebouw	975.280
			2360000 - BM and mach	-1.065
			2450000 - BM meubilair	30.404

OD00019 - competenties activeringsladder

Activiteit / project	Budgetplaats	U/O	Rekening	2019
ACD8000 - beheer UCO	D80000000 - beheer UCO	Uitgaven	2210000 - GG gebouw	9.073
	D80000003 - Aanpassingswerken ifv inhuizing EW	Uitgaven	2210000 - GG gebouw	15.289
			2400000 - GG meubilair	10.254
	D80000004 - Werfketen foodsavers	Uitgaven	2210000 - GG gebouw	16.211
	D80000006 - Installeren bevochtiger	Uitgaven	2210000 - GG gebouw	48.976

OD00020 - diverse woonvormen senioren

Activiteit / project	Budgetplaats	U/O	Rekening	2019
ACK1112 - Beheer Antoniushof	K11120002 - Schilderwerken	Uitgaven	2291000 - BM gebouw	2.756
	K11120007 - Vervangen kookplaten	Uitgaven	2291000 - BM gebouw	9.831
	K11120016 - Vervanging brandcentrales Antoniushof	Uitgaven	2291000 - BM gebouw	31.741
ACK1113 - Beheer Ten Hove	K11130004 - Branddetectie	Uitgaven	2291000 - BM gebouw	9.347
	K11130005 - Renovatie gevels en buitenschrijnwerk	Uitgaven	2291000 - BM gebouw	49.580
ACK1114 - Beheer Sint-Amandsberg	K11140000 - Beheer Sint-Amandsberg	Uitgaven	2450000 - BM meubilair	6.131
	K11140006 - Aanleggen terrassen	Uitgaven	2291000 - BM gebouw	17.921
	K11140007 - Vervangen domotica	Uitgaven	2291000 - BM gebouw	190.482
	K11140008 - Beheer Sint-Amandsberg	Uitgaven	2291000 - BM gebouw	11.774
ACK1115 - Beheer Zwijnaarde	K11150003 - Vervangen/plaatsen UPS	Uitgaven	2291000 - BM gebouw	5.041
PRK1160 - Woningen Sint-amands	K11600000 - Woningen Sint-amands	Uitgaven	2291000 - BM gebouw	2.226.839
			2450000 - BM meubilair	32.478
	K11600002 - Nieuwbouw assistentiewoningen Wibier	Uitgaven	2291000 - BM gebouw	10.149
PRK1161 - Woningen Zwijnaarde	K11610000 - Woningen Zwijnaarde	Uitgaven	2291000 - BM gebouw	9.358
	K11610002 - Nieuwbouw assistentiewoningen Zonnetuin	Uitgaven	2291000 - BM gebouw	367.652
PRK1162 - groepswonen	K11620002 - Nieuwbouw groepswonen senioren	Uitgaven	2291000 - BM gebouw	1.541.056

OD00022 - activiteitenaanbod senior

Activiteit / project	Budgetplaats	U/O	Rekening	2019
ACJ5310 - Activiteit + Ontmoeten ldc Regenboog	J53100002 - Aankoop garage	Uitgaven	2210000 - GG gebouw	46.901
ACJ5510 - Activiteit + Ontmoeten ldc Vlaschaard	J55100001 - Investeringsaankopen	Uitgaven	2310000 - GG and mach	6.904
ACJ5599 - Ontmoeting ldc DV	J55990002 - Schaduwzeilen	Uitgaven	2210000 - GG gebouw	22.038
ACJ5812 - Antenne Wibier	J58120002 - Inrichten antenne Sint-Kruis-winkel	Uitgaven	2400000 - GG meubilair	1.816
ACU1012 - Beheer Cultuurkapel	U10120003 - Renovatie dag berging	Uitgaven	2291000 - BM gebouw	10.974
PRJ6060 - Bouw ldc Zwijnaarde	J60600000 - Bouw ldc Zwijnaarde	Uitgaven	2210000 - GG gebouw	18.303
			2310000 - GG and mach	8

OD00023 - buurtgerichte dienstverlening senior

Activiteit / project	Budgetplaats	U/O	Rekening	2019
ACJ5000 - IW LDC De Boei	J50000002 - Opfrissingswerken	Uitgaven	2210000 - GG gebouw	14.404
	J50000003 - Aanpassingswerken nav PTI	Uitgaven	2210000 - GG gebouw	30.132
ACJ5100 - IW De Horizon	J51000002 - Aanpassings- en opfrissingswerken	Uitgaven	2210000 - GG gebouw	12.322
ACJ5200 - IW De Waterspiegel	J52000003 - Rookgaskanalen	Uitgaven	2210000 - GG gebouw	15.350
ACJ5300 - IW De Regenboog	J53000000 - IW De Regenboog	Uitgaven	2210000 - GG gebouw	27.849
	J53000002 - Aanpassen cafetaria en terras	Uitgaven	2210000 - GG gebouw	812.650
			2310000 - GG and mach	4.141
ACJ5400 - IW De Thuishaven	J54000003 - Plaatsen fietsstalling	Uitgaven	2210000 - GG gebouw	8.433
	J54000004 - Vervanging verlichting Oranje zaal	Uitgaven	2210000 - GG gebouw	10.385
	J54000005 - Schilderen gangen en bureaus	Uitgaven	2210000 - GG gebouw	2.999
ACJ5700 - IW Ten Hove	J57000002 - Vervangen buitenschrijnwerk	Uitgaven	2210000 - GG gebouw	58.945
ACJ5800 - IW Wibier	J58000000 - IW Wibier	Uitgaven	2210000 - GG gebouw	864
	J58000003 - Verbouwen antenne Sint-Kruis-Winkel	Uitgaven	2210000 - GG gebouw	-51.461
	J58000008 - Heraanleg strook voor LDC	Uitgaven	2200000 - GG terrein	18.150
ACJ5900 - IW ldc De Knoop	J59000002 - Omvormen petanqueruimte	Uitgaven	2210000 - GG gebouw	1.801

OD00025 - wonen en zorg senior

Activiteit / project	Budgetplaats	U/O	Rekening	2019
ACK1111 - Expertise aangepast vernieuwend wonen	K11110002 - Mobiele mantelzorgwoning	Ontvangsten	1500300 - Invsubs provincie	120.000
		Uitgaven	2291000 - BM gebouw	87.978

OD00026 - toeleiden en behoud aangepaste woonvorm

Activiteit / project	Budgetplaats	U/O	Rekening	2019
ACD1113 - Woonvorm De Baai	D11130002 - Opfrissen oudbouw	Uitgaven	2291000 - BM gebouw	101.444
			2450000 - BM meubilair	27.448
	D11130003 - Uitbreiden branddetectie	Uitgaven	2360000 - BM and mach	32.447
ACD5010 - huurbegeleiding SVK	D50100002 - Instandhoudingswerken woningen	Uitgaven	2291000 - BM gebouw	22.312
	D50100003 - Plaatsen dampkap	Uitgaven	2291000 - BM gebouw	4.999

OD00027 - sociale tewerkstelling

Activiteit / project	Budgetplaats	U/O	Rekening	2019
ACD3717 - Cluster Horeca	D37170102 - Plaatsen zonnewering terras	Uitgaven	2210000 - GG gebouw	18.323
	D37170502 - Inrichten keuken site Zuid	Uitgaven	2210000 - GG gebouw	492.280
ACD3720 - Cluster Bouw	D37200001 - Investeringsaankopen	Uitgaven	2310000 - GG and mach	10.600

OD00040 - efficiëntere service- en productietaken

Activiteit / project	Budgetplaats	U/O	Rekening	2019
ACO1100 - FM Welzijn - Interne Werking	O11000000 - FM Welzijn - Interne Werking	Uitgaven	2210000 - GG gebouw	1.958
	O11000001 - Technisch materiaal forfait	Uitgaven	2310000 - GG and mach	11.982
	O11000005 - Herinrichting refter	Uitgaven	2210000 - GG gebouw	6.658
	O11000006 - uitbreiden toegangscontrole	Uitgaven	2210000 - GG gebouw	43.167

OD00043 - performante digitale omgeving

Activiteit / project	Budgetplaats	U/O	Rekening	2019
ACQ1213 - SW Digipolis	Q12130000 - SW Digipolis	Uitgaven	2110000 - Concessies&licenties	2.105.362
			2410000 - GG kantooruitrusting	1.305.546

OD00047 - optimaliseren groenbeheer

Activiteit / project	Budgetplaats	U/O	Rekening	2019
AC34230 - Beheren en onderhouden van openbaar groe	342300000 - Beheren en onderhouden van openbaar groe	Ontvangsten	1500200 - Invsubs Vlaams	95.000
		Uitgaven	2130000 - Vooruitbet Imm VA	32.115
			2200000 - GG terrein	852.150
			2250000 - GG infra wegen	349.368
			2420000 - GG rollend materieel	96.416

OD00048 - vergroenen straatbeeld

Activiteit / project	Budgetplaats	U/O	Rekening	2019
AC34886 - Aanleggen nieuw woongroen	348860000 - Aanleggen nieuw woongroen	Uitgaven	2200000 - GG terrein	226.253
			2250000 - GG infra wegen	1.620

OD00049 - verhogen gerbuikswaarde groen

Activiteit / project	Budgetplaats	U/O	Rekening	2019
PR40191 - wijkpark Nieuw Gent	401910002 - Wijkpark Nieuw Gent: heraanleg	Uitgaven	2200000 - GG terrein	5.862
PR40418 - Opwaardering baudelohof	404180002 - Opwaardering baudelohof aanleg	Uitgaven	2200000 - GG terrein	15.299

OD00050 - uitbreiden oppervlakte wijkparken

Activiteit / project	Budgetplaats	U/O	Rekening	2019
AC34887 - Aanleggen nieuwe wijkparken	348870000 - Aanleggen nieuwe wijkparken	Ontvangsten	1500200 - Invsubs Vlaams	66.780

OD00051 - verhogen oppervlakte natuur en bos

Activiteit / project	Budgetplaats	U/O	Rekening	2019
AC34239 - Opmaken, realiseren, actualiseren en mon	342390000 - Opmaken, realiseren, actualiseren en mon	Uitgaven	2200000 - GG terrein	-3.825

AC34239 - Opmaken, realiseren, actualiseren en mon	342390000 - Opmaken, realiseren, actualiseren en mon	Uitgaven	2210000 - GG gebouw	829
AC34241 - Aankopen en aanleggen van groenpolen en	342410000 - Aankopen en aanleggen van groenpolen en	Uitgaven	6642000 - Toegest subs nt nom	70.000
PR40197 - Malem park Halfweg	401970001 - Malem park Halfweg: ak gronden Zuid	Uitgaven	2200000 - GG terrein	65.176
	401970006 - aanleg fietspaden	Uitgaven	6641000 - Toegest subs nom	154.605
PR40205 - De Lieve - Buffer R4 fase 2	402050000 - De Lieve - Buffer R4 fase 2	Uitgaven	2200000 - GG terrein	2.094

OD00052 - behouden optiimaliseren natuurwaarden

Activiteit / project	Budgetplaats	U/O	Rekening	2019
AC34237 - Acties nemen ter bevordering van natuur	342370000 - Acties nemen ter bevordering van natuur	Uitgaven	2210000 - GG gebouw	27.951

OD00054 - S&C strategisch kader

Activiteit / project	Budgetplaats	U/O	Rekening	2019
AC34488 - Coördinatie databeleid	3448800ID - Uitbouwen en coördineren data informatie	Uitgaven	2410000 - GG kantooruitrusting	19.733

OD00061 - mobiliteitsbalie

Activiteit / project	Budgetplaats	U/O	Rekening	2019
AC34890 - Organiseren taxiwerking	348900000 - Organiseren taxiwerking	Uitgaven	2130000 - Vooruitbet Imm VA	84
AC34894 - Organiseren interne werking Mobiliteitsb	348940000 - Organiseren interne werking Mobiliteitsb	Uitgaven	2130000 - Vooruitbet Imm VA	394.431
			2410000 - GG kantooruitrusting	60.587
PR40683 - Optimalisatie verzendingslogistiek	406830001 - Optimalisatie verzendingslogistiek	Uitgaven	2130000 - Vooruitbet Imm VA	40.504

OD00062 - lokale veiligheidsplan

Activiteit / project	Budgetplaats	U/O	Rekening	2019
AC35147 - geïntegreerde aanpak vls probl	351470000 - geïntegreerde aanpak vls probl	Ontvangsten	2421000 - Vkp GG rollend mat	231

OD00063 - verminderen aantal verplaatsingen

Activiteit / project	Budgetplaats	U/O	Rekening	2019
AC34858 - Sturen van de verkeersstromen via real t	3485803G4 - ANPR camera's GAS4	Uitgaven	2130000 - Vooruitbet Imm VA	11.433
			2280000 - GG onroer infra	-503
			2410000 - GG kantooruitrusting	33.170

OD00065 - openbaar vervoer optimaliseren via infra

Activiteit / project	Budgetplaats	U/O	Rekening	2019
PR40532 - Tijdelijke Inname Openbaar Domein	405320000 - Tijdelijke Inname Openbaar Domein	Uitgaven	2240000 - GG wegen	-3.640

OD00068 - sted. ontwikkeling onroerend erfgoed

Activiteit / project	Budgetplaats	U/O	Rekening	2019
AC34146 - kwaliteit van bouwprojecten	341460000 - kwaliteit van bouwprojecten	Uitgaven	6641000 - Toegest subs nom	874.082
			6642000 - Toegest subs nt nom	283.057

OD00069 - actieve participatie

Activiteit / project	Budgetplaats	U/O	Rekening	2019
AC34540 - Ontwikkelen van een stadsbrede 'gebiedsg	3454000BB - Stadsbrede werking Burger Budget	Uitgaven	6642000 - Toegest subs nt nom	-112.544

OD00070 - beheren parkings en straatparkeren

Activiteit / project	Budgetplaats	U/O	Rekening	2019
AC34805 - Realiseren en beheer/exploitatie van (fi	348050000 - Realiseren en beheer/exploitatie van (fi	Uitgaven	2130000 - Vooruitbet Imm VA	83.278
	3480500SW - SW digitalisatie off-street parkeren	Uitgaven	2210000 - GG gebouw	45.000
	348050100 - PG-Vrijdagmarkt	Uitgaven	2210000 - GG gebouw	283.186
	3480501CI - PG Vrijdagmarkt Camera en interfonie	Uitgaven	2310000 - GG and mach	2.985
	3480501VB - PG Vrijdagmarkt Ventilatie, LPG, Bran	Uitgaven	2210000 - GG gebouw	391
	348050200 - PG-Sint-Michiels	Ontvangsten	1500600 - Invsubs and entiteit	388
		Uitgaven	2210000 - GG gebouw	23.743
	3480503BT - PG Reep Betaal- en toegangapp	Uitgaven	2100000 - Onderzoek &ontwikkel	1.390
			2210000 - GG gebouw	258.544
	3480503CI - PG-Reep Camera Interfonie	Uitgaven	2210000 - GG gebouw	2.930
			2310000 - GG and mach	107.125
	3480503SB - PG-Reep Schilderen belijning	Uitgaven	2210000 - GG gebouw	12.824
	3480503SM - PG-Reep Schilderen muren	Uitgaven	2210000 - GG gebouw	196.313
	348050400 - PG-Ramen	Uitgaven	2210000 - GG gebouw	8.501
	3480504CI - PG-Ramen Camera en interfonie	Uitgaven	2310000 - GG and mach	103.579
	3480504VB - PG-Ramen Ventilatie LPG Branddetectie	Uitgaven	2210000 - GG gebouw	3.967
	3480505BT - PG SPP betaal- en toegangapp	Uitgaven	2210000 - GG gebouw	258.257
	348050600 - PG-Zuid	Uitgaven	2210000 - GG gebouw	114.885
	3480507CI - PG-Tolhuis camera en interfonie	Uitgaven	2310000 - GG and mach	56.831
	3480509BT - PG Savaanstraat betaal- en toegangapp	Uitgaven	2210000 - GG gebouw	12.600
	3480509CI - PG-Savaanstraat camera en interfonie	Uitgaven	2310000 - GG and mach	13.825
	3480510CI - Fietsparking SM: camera en interfonie	Uitgaven	2310000 - GG and mach	8.882
	3480511CI - Fietsparking BP: camera en interfonie	Uitgaven	2310000 - GG and mach	8.638
AC34806 - Realiseren en beheer/exploitatie straatp	348060200 - Parkeerheffingen	Uitgaven	2130000 - Vooruitbet Imm VA	242
AC34855 - Realiseren fietsparkeren en -accommodati	348550000 - Realiseren fietsparkeren en -accommodati	Uitgaven	2250000 - GG infra wegen	7.357

AC34855 - Realiseren fietsparkeren en -accommodati	348550000 - Realiseren fietsparkeren en -accommodati	Uitgaven	2280000 - GG onroer infra	512
	348550100 - Realiseren van fietsparkeerplaatsen	Uitgaven	2210000 - GG gebouw	333
			2310000 - GG and mach	16.857
AC35195 - Samenwerken met Fietsambassade	351950000 - Samenwerken met Fietsambassade	Uitgaven	6641000 - Toegest subs nom	150.000
PR40679 - Hernieuwing fietstelpalen	406790001 - Hernieuwing fietstelpalen	Uitgaven	2250000 - GG infra wegen	40.309
			2280000 - GG onroer infra	11.383
PR40681 - Online controle straatparkeren	406810001 - Online controle straatparkeren	Uitgaven	2130000 - Vooruitbet Imm VA	104.947
PR40684 - Buurtparking Neerscheldestraat	406840001 - Buurtparking Neerscheldestraat	Uitgaven	2200000 - GG terrein	6.205

OD00073 - aanbod kwalitatieve ruimte

Activiteit / project	Budgetplaats	U/O	Rekening	2019
AC34906 - adviseren economische ruimte	349060000 - adviseren economische ruimte	Uitgaven	2802000 - Vord op EVA	1.000.000

OD00074 - vestigingsfactoren en samenwerking

Activiteit / project	Budgetplaats	U/O	Rekening	2019
AC35131 - samenwerkingsverbanden innovatie	351310000 - samenwerkingsverbanden innovatie	Uitgaven	6641000 - Toegest subs nom	103.588

OD00075 - verhogen publiek historische huizen

Activiteit / project	Budgetplaats	U/O	Rekening	2019
AC34173 - Exploiteren van Historische Huizen Gent	341730004 - Exploitatie Belfort	Uitgaven	2700000 - GG onroer erfgoed	105.130
PR40099 - Gravensteen restauratie omwalling	400990003 - Gravenst: erelonen -	Uitgaven	2700000 - GG onroer erfgoed	23.755
PR40568 - Time Castle Gravensteen Hefboomproject	405680001 - Time castle : Erelonen ontwerp	Ontvangsten	1500200 - Invsubs Vlaams	57.189
		Uitgaven	2700000 - GG onroer erfgoed	95.314

OD00076 - cultureel erfgoed

Activiteit / project	Budgetplaats	U/O	Rekening	2019
AC34898 - Ondersteunen AGB Kunsten en Design	348980000 - Ondersteunen AGB Kunsten en Design	Uitgaven	6641400 - Toegest invsubs AGB	334.867
AC34899 - Ondersteunen AGB Erfgoed	348990000 - Ondersteunen AGB Erfgoed	Uitgaven	6641400 - Toegest invsubs AGB	74.989
PR40101 - Museum voor Schone Kunsten - renovatie	401010002 - MSK: studiekosten	Uitgaven	2700000 - GG onroer erfgoed	2.625
	401010011 - MSK - veiligheidscoördinatie	Uitgaven	2700000 - GG onroer erfgoed	1.448
	401010012 - MSK : metalen schrijnwerk	Uitgaven	2700000 - GG onroer erfgoed	174.956

OD00077 - integraal cultuurbeleid

Activiteit / project	Budgetplaats	U/O	Rekening	2019
AC34109 - Kunst in Publieke Ruimte	341090000 - Kunst in Publieke Ruimte	Uitgaven	2750000 - GG roer erfgoed	242.047

OD00081 - creatieve ideeën econ meerwaarde

Activiteit / project	Budgetplaats	U/O	Rekening	2019
AC34332 - kennis- en creatieve economie	343320000 - kennis- en creatieve economie	Uitgaven	6641000 - Toegest subs nom	130.000

OD00082 - ondernemingsvriendelijke stad

Activiteit / project	Budgetplaats	U/O	Rekening	2019
PR40510 - Startersfabriek	405100000 - Startersfabriek	Uitgaven	6641000 - Toegest subs nom	145.600

OD00083 - ondersteuning levenscyclus

Activiteit / project	Budgetplaats	U/O	Rekening	2019
AC34345 - starters en ondernemers in moeilijkheden	343450000 - starters en ondernemers in moeilijkheden	Uitgaven	6642000 - Toegest subs nt nom	402.223

OD00088 - ontwikkelen culturele infrastructuur

Activiteit / project	Budgetplaats	U/O	Rekening	2019
AC34110 - Optimalisering culturele infrastructuur	341100000 - Optimalisering culturele infrastructuur	Uitgaven	6641000 - Toegest subs nom	2.107.143
			6641400 - Toegest invsubs AGB	40.000
			6642000 - Toegest subs nt nom	6.250
PR40412 - Erfgoeddepot	404120001 - Erfgoeddepot: advies bij bouw en ontwikk	Uitgaven	2310000 - GG and mach	37.965
PR40492 - SMAK - zonwering zalen 6&8	404920001 - SMAK Zonwering	Uitgaven	2210000 - GG gebouw	213.732
PR40588 - State of the Art Muziekcentrum Bijloke	405880001 - Muziekcentrum De Bijloke	Uitgaven	6641000 - Toegest subs nom	366.000

OD00090 - verhogen sportinfrastructuur

Activiteit / project	Budgetplaats	U/O	Rekening	2019
AC34474 - Sportinfrastructuur	344740000 - Sportinfrastructuur	Ontvangsten	1500200 - Invsubs Vlaams	9.063
		Uitgaven	2200000 - GG terrein	176.998
			2210000 - GG gebouw	40.692
			2310000 - GG and mach	43.257
			6641000 - Toegest subs nom	996.794
	344740002 - Inbrengdossiers Sport TMVW	Ontvangsten	2810000 - Vkp IGSV	183.225
		Uitgaven	2811000 - IGSV te storten	25.883
PR40528 - Duikclub Manta - luchtvulstation berging	405280002 - Duikclub Manta	Uitgaven	6641000 - Toegest subs nom	82.401
PR40574 - Noorderlaan - herlocalisatie honderschl	405740026 - Hondenschool Noorderlaan: aansluiten	Uitgaven	2200000 - GG terrein	1.257
			2210000 - GG gebouw	24.565

OD00091 - efficiëntie programmaregie

Activiteit / project	Budgetplaats	U/O	Rekening	2019
AC34539 - Het voeren van de actieve regie over de	3453900SV - Actieve regie stedelijke vernieuwing	Uitgaven	2200000 - GG terrein	50.312

OD00100 - onderhoud en beheer wegen

Activiteit / project	Budgetplaats	U/O	Rekening	2019
AC34912 - Uitvoering en toezicht op werken	349120000 - Uitvoering en toezicht op werken	Uitgaven	2200000 - GG terrein	27.515
			2240000 - GG wegen	14.625
			2310000 - GG and mach	80.382
			2420000 - GG rollend materieel	90.733
	349121000 - ONDERSTEUNING TDW: DIVERS	Uitgaven	2240000 - GG wegen	6.389
	349121300 - Jaagpaden, Kaaimuren en relingen	Uitgaven	2240000 - GG wegen	6.726
	349121900 - Andere	Uitgaven	2240000 - GG wegen	6.111
	349123200 - Grondverzet (Algemeen)	Uitgaven	2240000 - GG wegen	17.246
	349123300 - Veiligheidscoördinatie (Algemeen)	Ontvangsten	1500000 - Investsubsidies	-13
		Uitgaven	2240000 - GG wegen	7.209
			2280000 - GG onroer infra	5.414
	349125000 - EIGEN WERKEN TDW	Uitgaven	2240000 - GG wegen	14.180
	349125100 - Uitv. en toezicht van werken - wegen	Ontvangsten	2201000 - Vkp GG terrein	60.000
		Uitgaven	2200000 - GG terrein	133.792
			2240000 - GG wegen	4.453.127
			2260000 - GG waterlopen	34.884
	349125200 - MOB	Ontvangsten	1500300 - Invsubs provincie	798.640
		Uitgaven	2200000 - GG terrein	733
			2240000 - GG wegen	2.795.470
	349125300 - ZUI-dossiers	Ontvangsten	1500000 - Investsubsidies	-5.245
			1500300 - Invsubs provincie	141.888
		Uitgaven	2200000 - GG terrein	86.207
			2240000 - GG wegen	2.942.129
	349125400 - Bruggen	Ontvangsten	1500200 - Invsubs Vlaams	31.518
		Uitgaven	2240000 - GG wegen	4.925
			2280000 - GG onroer infra	29.726
	349125600 - TAP	Uitgaven	2240000 - GG wegen	685.318
	349125700 - Asfalt / Toplaagvernieuwingen	Uitgaven	2240000 - GG wegen	3.350.147
	349126100 - Aquafin	Uitgaven	2240000 - GG wegen	555.733
			2250000 - GG infra wegen	1.309

AC34912 - Uitvoering en toezicht op werken	349126200 - AWV	Uitgaven	2250000 - GG infra wegen	25.286
	349126400 - VVM De Lijn	Uitgaven	2240000 - GG wegen	20.185
	349126700 - Sociale huisvesting (AGI, VMSW, #)	Uitgaven	2200000 - GG terrein	811
			2240000 - GG wegen	3.623
	349126800 - VLM	Uitgaven	2200000 - GG terrein	-93
	349126900 - Andere	Uitgaven	2280000 - GG onroer infra	7.843
	349129100 - Nieuw	Uitgaven	2280000 - GG onroer infra	314.501
	349129200 - Aanpassen	Uitgaven	2280000 - GG onroer infra	79.806
	349129300 - Ondergronds brengen	Uitgaven	2280000 - GG onroer infra	104.421
	349129500 - Lichtplan	Uitgaven	2280000 - GG onroer infra	235.615
AC34913 - Ondersteuning WBW uitvoering EP	349132300 - Verkeersborden	Uitgaven	2250000 - GG infra wegen	53.880
	349132400 - Verkeerslichten	Uitgaven	2250000 - GG infra wegen	152.634
	349132500 - Belijning / Coating	Uitgaven	2250000 - GG infra wegen	847.980
AC34914 - OnderhoudWBW uitvoering EP	349145100 - TDW	Uitgaven	2240000 - GG wegen	6.893
PR40147 - Bisdomkaai-Bisdomplein-Reep heraanleg	401470001 - Nederschelde - Bisdomkaai-Bisdomplein-Re	Uitgaven	2240000 - GG wegen	10.709
PR40169 - Breendonkstraat : aankoop	401690001 - Breendonkstraat : aankoop	Uitgaven	2200000 - GG terrein	1.833
PR40243 - onderdoorgang Rozemarijnbrug	402430001 - Onderdoorgang Rozemarijnbrug: werken	Ontvangsten	1500000 - Investsubsidies	-483
PR40505 - Drongenplein cluster	405050003 - Drongenplein cluster	Uitgaven	2240000 - GG wegen	473.880
PR40506 - Oostakkerdorp cluster	405060002 - Oostakkerdorp	Ontvangsten	1500200 - Invsubs Vlaams	75.000
		Uitgaven	2240000 - GG wegen	24.071
	405060004 - Oostakkerdorp omliggende straten	Uitgaven	2240000 - GG wegen	103.924
PR40507 - Brug Watersportbaan	405070002 - Ontwerp brug Watersportbaan	Uitgaven	2280000 - GG onroer infra	116.770
PR40512 - Realisatie Zuiderpoortbrug	405120001 - Realisatie Zuiderpoortbrug	Ontvangsten	1500200 - Invsubs Vlaams	322.373
			1500600 - Invsubs and entiteit	317.054
		Uitgaven	2280000 - GG onroer infra	921.065
PR40540 - Aanpak schoolomgevingen	405400001 - Aanpak schoolomgevingen	Uitgaven	2240000 - GG wegen	575.027
PR40576 - Drongensesteenweg kruising	405760001 - Drongensesteenweg studiebureau	Ontvangsten	1500200 - Invsubs Vlaams	10.781
			1500300 - Invsubs provincie	2.165
		Uitgaven	2280000 - GG onroer infra	24.552

OD00109 - kosstenefficiënt kwaliteitsniveau FM

Activiteit / project	Budgetplaats	U/O	Rekening	2019
AC34709 - Aankoop en logistiek - intern drukwerk	347090022 - onderdelen doorrek. machines DB	Uitgaven	2310000 - GG and mach	46.585

OD00119 - ontwikkeling aanbod handel en horeca

Activiteit / project	Budgetplaats	U/O	Rekening	2019
AC34346 - kwaliteitsvol handelsweefsel	343460000 - kwaliteitsvol handelsweefsel	Ontvangsten	1500200 - Invsubs Vlaams	42.766
		Uitgaven	6642000 - Toegest subs nt nom	255.870

OD00124 - verminderen energie en CO2

Activiteit / project	Budgetplaats	U/O	Rekening	2019
AC34251 - ondersteunen REGent	342510000 - ondersteunen REGent	Uitgaven	2802000 - Vord op EVA	1.500.000
AC34956 - gerichte activering van doelgroepen	349560000 - gerichte activering van doelgroepen	Uitgaven	6641000 - Toegest subs nom	136.560
			6642000 - Toegest subs nt nom	1.628.706

OD00126 - vastgoedportefeuile gerationaliseerd

Activiteit / project	Budgetplaats	U/O	Rekening	2019
AC34725 - Vastgoed - juridisch beh vastgoedcontr	347250000 - Vastgoed - juridisch beh vastgoedcontr	Ontvangsten	2201000 - Vkp GG terrein	197.842
			2211000 - Vkp GG gebouw	367.050
		Uitgaven	2200000 - GG terrein	1.452
			2210000 - GG gebouw	352.780
PR40617 - DC Gentbrugge	406170009 - DC Gentbrugge - studiekost ond	Uitgaven	2210000 - GG gebouw	13.042
	406170010 - DC Gentbrugge - studiekosten	Uitgaven	2210000 - GG gebouw	346.295

OD00127 - bouwtechnisch management

Activiteit / project	Budgetplaats	U/O	Rekening	2019
AC34685 - FM Onderwijs - energiebeheer en -beleid	346850021 - stookplaatsrenovatie VIP school/CVO	Uitgaven	2210000 - GG gebouw	2.067
	346850046 - Van Monckhoven 34 stookplaats renova	Uitgaven	2210000 - GG gebouw	1.019
	346850047 - Gordunakaai 58 stookplaatsrenovatie	Uitgaven	2210000 - GG gebouw	161
	346850048 - Onderwijsstraat 8-10 stookplaatsreno	Uitgaven	2210000 - GG gebouw	302
	346850049 - Wittemolenstraat 9 stookplaatsrenova	Uitgaven	2210000 - GG gebouw	1.661
	346850052 - Klaverdries, stookplaatsrenovatie	Uitgaven	2210000 - GG gebouw	251
	346850053 - Aug Vermeylenstr stookplaatsrenovati	Uitgaven	2210000 - GG gebouw	632
	346850056 - Offerlaan conditiestaatmeting	Uitgaven	2210000 - GG gebouw	91.957
AC34686 - FM Themageb. - bouwk projectmgt	346860050 - Uitvoeren van bouwtechnische ontwerpo	Uitgaven	2210000 - GG gebouw	972.727
			2400000 - GG meubilair	24.530
AC34687 - FM Themageb. - projectmgt (ver)bouw EXPL	346870000 - FM Themageb. - projectmgt (ver)bouw EXPL	Uitgaven	2210000 - GG gebouw	137
	346870003 - Sloop Malem	Uitgaven	2210000 - GG gebouw	5.524
AC35210 - FM Onderwijs - projectmgt (ver)bouw EXPL	352100002 - Sloop Offerlaan	Uitgaven	2210000 - GG gebouw	30.194
PR40100 - renovatie stadhuis	401000002 - Stadhuis-2f Bollaertskamer&Conciërgerie	Uitgaven	2700000 - GG onroer erfgoed	32.587
	401000008 - Stadhuis: erelonen	Uitgaven	2700000 - GG onroer erfgoed	16.281

PR40100 - renovatie stadhuis	401000009 - Stadhuis: studies	Ontvangsten	1500200 - Invsubs Vlaams	6.000
		Uitgaven	2700000 - GG onroer erfgoed	27.756
	401000011 - Stadhuis - Staten van Vlaanderen	Ontvangsten	1500200 - Invsubs Vlaams	356.300
		Uitgaven	2700000 - GG onroer erfgoed	887.106
	401000012 - Buitengevels gemeenteraadszaal W1	Uitgaven	2700000 - GG onroer erfgoed	2.461
PR40111 - Ontmoetingscentrum Zwijnaarde Nieuwbouw	401110001 - Ontmoetingsc Zwijnaarde: nieuwb	Uitgaven	2310000 - GG and mach	4.738
	401110006 - Ontmoetingsc Zwijnaarde: brandveiligw	Uitgaven	2210000 - GG gebouw	2.382
PR40410 - Kuipke rook- en warmteafvoerinstallatie	404100001 - Kuipke: vern dakbedek & rookevacuatie	Uitgaven	2610000 - OM gebouwen	2.201.646
PR40479 - Restauratie Groot Vleeshuis	404790001 - Restauratie Groot Vleeshuis	Uitgaven	2700000 - GG onroer erfgoed	5.104
	404790011 - Restauratie Groot Vleeshuis: VC	Uitgaven	2700000 - GG onroer erfgoed	145
PR40578 - Wachttoren Peperbus	405780013 - Wachttoren De Peperbus - ontw.stab	Uitgaven	2700000 - GG onroer erfgoed	1.383
	405780020 - Wachttoren De Peperbus - werken	Uitgaven	2700000 - GG onroer erfgoed	93.316

OD00128 - verhogen kwaliteit toeristische info

Activiteit / project	Budgetplaats	U/O	Rekening	2019
PR40589 - Voetgangerbewegwijzering - vernieuwing	405890000 - Voetgangerbewegwijzering - vernieuwing	Ontvangsten	1500000 - Investsubsidies	-34.616
	405890001 - Voetgangersbewegwijzering	Uitgaven	2250000 - GG infra wegen	121.190

OD00132 - ondersteunen evenementen

Activiteit / project	Budgetplaats	U/O	Rekening	2019
AC34460 - Uitleendienst en logistiek	344600000 - Uitleendienst en logistiek	Uitgaven	2310000 - GG and mach	138.135
			2420000 - GG rollend materieel	29.654

OD00140 - voorkomen milieuverontreiniging

Activiteit / project	Budgetplaats	U/O	Rekening	2019
AC34253 - bodemonderzoeken en -saneringen	342530000 - bodemonderzoeken en -saneringen	Uitgaven	2200000 - GG terrein	36.741
			6641400 - Toegest invsubs AGB	45.898
	342530001 - Sanering Herlegemstraat	Ontvangsten	1500200 - Invsubs Vlaams	40.530
		Uitgaven	2200000 - GG terrein	762
PR40419 - plan-MER Technologiepark	404190002 - Techn.park Ardoyen-Tramstraat plan-M	Uitgaven	2140000 - Plannen&studies	18.403

OD00163 - verbeteren dierenwelzijn

Activiteit / project	Budgetplaats	U/O	Rekening	2019
PR40550 - Nieuwbouw Dierenasiel	405500001 - Nieuwbouw Dierenasiel	Uitgaven	6641000 - Toegest subs nom	320.259

OD00172 - stedelijke welzijnsvoorzieningen

Activiteit / project	Budgetplaats	U/O	Rekening	2019
AC34520 - Beheren van het stedelijk opvanginitiati	345200000 - Beheren van het stedelijk opvanginitiati	Ontvangsten	1500100 - Invsubs fed	83
		Uitgaven	2210000 - GG gebouw	83

OD00174 - sociale participatie senioren

Activiteit / project	Budgetplaats	U/O	Rekening	2019
PR40450 - Brandveiligheid Open Huizen	404500001 - Brandveiligheid Open Huizen	Uitgaven	2210000 - GG gebouw	1.166

OD00178 - verbeteren jeugdwerkinfrastructuur

Activiteit / project	Budgetplaats	U/O	Rekening	2019
AC34062 - Ondersteunen infrastructuur JW	340620000 - Ondersteunen infrastructuur JW	Uitgaven	2210000 - GG gebouw	78.650
			6641000 - Toegest subs nom	20.000
			6642000 - Toegest subs nt nom	291.527
	3406200AG - Ondersteunen kwaliteitsvolle jeugdwerkin	Uitgaven	6641400 - Toegest invsubs AGB	42.783
PR40083 - Nieuwbouw De Bonte Was	400830001 - De Bonte Was: nieuwbouw - ruwb, ...	Uitgaven	2210000 - GG gebouw	19.976
PR40110 - Nieuwbouw Neptunussite	401100001 - Neptunussite: nieuwbouw -	Uitgaven	2210000 - GG gebouw	311
PR40518 - Ondersteuning FOS Wilde Eend	405180001 - wilde eend: investeringssubsidie	Uitgaven	6641000 - Toegest subs nom	20.000

OD00188 - begraafplaatsen

Activiteit / project	Budgetplaats	U/O	Rekening	2019
AC34016 - Begraven en beheren begraafplaatsen	340160000 - Begraven en beheren begraafplaatsen	Ontvangsten	1500200 - Invsubs Vlaams	1.400
			1500300 - Invsubs provincie	8.125
		Uitgaven	2200000 - GG terrein	391.079
			2250000 - GG infra wegen	10.000
			2700000 - GG onroer erfgoed	1.612

OD00196 - optimaliseren kinderopvang

Activiteit / project	Budgetplaats	U/O	Rekening	2019
AC34421 - Inrichten kinderopvang van 0 tot 3 jaar	344210000 - Inrichten kinderopvang van 0 tot 3 jaar	Uitgaven	2310000 - GG and mach	96.580
			6641000 - Toegest subs nom	350.000
	3442114IH - KDV 'T Sleepken-inhuurneming	Uitgaven	2210000 - GG gebouw	28.284
AC35158 - Professionaliseren kinderopvang	351580000 - Professionaliseren kinderopvang	Ontvangsten	1500000 - Investsubsidies	-11.543

OD00204 - privaat patrimonium

Activiteit / project	Budgetplaats	U/O	Rekening	2019
ACZ2000 - Privaat patrimonium	Z20000000 - Privaat patrimonium	Ontvangsten	2600100 - Vkp OM terrein	2.142.879

ACZ2000 - Privaat patrimonium	Z20000000 - Privaat patrimonium	Ontvangsten	2610100 - Vkp OM gebouw	578.450
		Uitgaven	2600000 - OM terreinen	226.457
			2610000 - OM gebouwen	179.618

OD00205 - rationaliseren eigen patrimonium

Activiteit / project	Budgetplaats	U/O	Rekening	2019
ACX1000 - beheer hoofdbestuur	X10000000 - beheer hoofdbestuur	Uitgaven	2210000 - GG gebouw	-16.551
	X10000004 - uitbreiden fietsstalling	Uitgaven	2210000 - GG gebouw	43.310
	X10000005 - Vernieuwen ventilatie kas	Uitgaven	2210000 - GG gebouw	30.949
ACX1100 - beheer CPF	X11000000 - beheer CPF	Uitgaven	2310000 - GG and mach	7.493
	X11000002 - Nieuwbouw serverlokaal	Uitgaven	2210000 - GG gebouw	2.275
	X11000005 - Installeren regenwaterrecuperatie	Uitgaven	2210000 - GG gebouw	10.989
	X11000009 - Uitbreiden camerabewaking	Uitgaven	2210000 - GG gebouw	10.919
			2310000 - GG and mach	2.095
	X11000010 - vernieuwen brand en inbraakdetectie	Uitgaven	2210000 - GG gebouw	93.669
	X11000011 - Plaatsen zonwerende folie	Uitgaven	2210000 - GG gebouw	4.847
ACX1600 - beheer St-amandsberg	X16000003 - Omgevingswerken St-amandsberg	Uitgaven	2200000 - GG terrein	525.714
	X16000005 - werking parking	Uitgaven	2210000 - GG gebouw	2.390
	X16000006 - Asbestverwijdering bergingen	Uitgaven	2210000 - GG gebouw	20.582
	X16000007 - Vernieuwen MS/HS cabine	Uitgaven	2210000 - GG gebouw	5.822
PRX1860 - Dienstverleningsknoop Oostakker	X18600002 - Nieuwbouw LDC Oostakker	Uitgaven	2210000 - GG gebouw	60.500

OD00212 - optimaal beheren middelen

Activiteit / project	Budgetplaats	U/O	Rekening	2019
AC34776 - Digipolis	347760000 - Digipolis	Ontvangsten	1500200 - Invsubs Vlaams	4.384
		Uitgaven	2130000 - Vooruitbet Imm VA	13.715.656
			2280000 - GG onroer infra	29.872
			2410000 - GG kantooruitrusting	2.976.343
	3477600RB - Digipolis Run the Business	Ontvangsten	1500200 - Invsubs Vlaams	12.579
		Uitgaven	2130000 - Vooruitbet Imm VA	12.579
AC34781 - Tussenkomsten in tekorten kerken	347810000 - Tussenkomsten in tekorten kerken	Uitgaven	6641600 - Toegest invsubs ered	887.644
			6642000 - Toegest subs nt nom	1.897
AC35136 - Hulpverleningszone centrum	351360000 - Hulpverleningszone centrum	Uitgaven	6641300 - Toegest invsubs BRWZ	2.936.549
PR40098 - Sint-Niklaaskerk restauratie	400980001 - Sint-Niklaaskerk: erelonen	Uitgaven	2700000 - GG onroer erfgoed	35.021
	400980016 - Sint-Niklaaskerk beheersplan	Uitgaven	2700000 - GG onroer erfgoed	12.100
	400980017 - Sint-Niklaaskerk, doksaal, trap, pre	Uitgaven	2700000 - GG onroer erfgoed	12.100

PR40239 - Sint-Niklaaskerk: herstel bouwschade sac	402390001 - Sint-Niklaaskerk: herstel sacristie	Uitgaven	2700000 - GG onroer erfgoed	5.368

OD00213 - algemene financiering

Activiteit / project	Budgetplaats	U/O	Rekening	2019
AC35119 - elektriciteitsvoorziening	351190002 - Elektriciteit Interregis	Ontvangsten	2840000 - Vkp andere aandelen	25

OD00216 - kostenefficiënt kwaliteitsniveau FM

Activiteit / project	Budgetplaats	U/O	Rekening	2019
AC35120 - FM Themageb. - OH openbaar dom. INV	3512000UE - RO: giet-en smeedijzer + natuursteen	Uitgaven	2200000 - GG terrein	38.687
AC35122 - FM Themageb. - OH begraafplaatsen INV	3512200E1 - RC herstellen kerkhofmuren en hekwer	Uitgaven	2210000 - GG gebouw	168.921
	3512200E2 - RC hertellen grafkelders	Uitgaven	2210000 - GG gebouw	22.300
			2700000 - GG onroer erfgoed	42.717
AC35123 - FM Onderwijs - OH gebouwen INV	351230000 - FM Onderwijs - OH gebouwen INV	Uitgaven	2210000 - GG gebouw	0
	351230046 - Onderwijs: secundair onderwijs	Uitgaven	2210000 - GG gebouw	-1.041
	3512300AZ - Steenakker cafetaria schade brand	Uitgaven	2210000 - GG gebouw	211
	3512300D1 - BS Klaverdries - renovatie sanitair	Ontvangsten	1500200 - Invsubs Vlaams	91.664
		Uitgaven	2210000 - GG gebouw	172.861
	3512300D3 - BS FvRyhovelaan - nieuwbouw paviljoe	Ontvangsten	1500200 - Invsubs Vlaams	5.409
		Uitgaven	2210000 - GG gebouw	62.788
	3512300F2 - RC aanpassen bevloering onder speelt	Uitgaven	2210000 - GG gebouw	52.574
	3512300F3 - RC aanpassingswerken aan binnenschri	Uitgaven	2210000 - GG gebouw	188.166
			2700000 - GG onroer erfgoed	16.085
	3512300F4 - RC depan. en renov. brand, inbraak e	Uitgaven	2210000 - GG gebouw	81.170
			2700000 - GG onroer erfgoed	8.899
	3512300F7 - RC onderh en herst daken en goten	Uitgaven	2210000 - GG gebouw	96.181
			2700000 - GG onroer erfgoed	4.011
	3512300F9 - RC thermisch isoleren leidingen en t	Uitgaven	2210000 - GG gebouw	4.891
	3512300G1 - RC onderhoud liftinstallaties	Uitgaven	2210000 - GG gebouw	135.599
	3512300G3 - RC verv en uitbr LED-veiligheidsver	Uitgaven	2210000 - GG gebouw	147.741
	3512300GC - Renov. daken goten - 2e fase, De Wereld	Uitgaven	2700000 - GG onroer erfgoed	110.441
	3512300GE - RC Schilderwerken onderwijs	Uitgaven	2210000 - GG gebouw	214.082
	3512300GH - RC Buitenschrijnwerk onderwijs	Uitgaven	2210000 - GG gebouw	21.992
	3512300I4 - SO: renov buitenschrw 3e f B Carlier	Uitgaven	2210000 - GG gebouw	21.321
	3512300I6 - SO : renov gevel en schouw Toren v B	Ontvangsten	1500200 - Invsubs Vlaams	2.519
			1500600 - Invsubs and entiteit	11.112
		Uitgaven	2210000 - GG gebouw	1.633

AC35123 - FM Onderwijs - OH gebouwen INV	3512300J9 - BS: Jenaplanschool, Accaciastraat: r	Ontvangsten	1500200 - Invsubs Vlaams	171
			1500600 - Invsubs and entiteit	12.661
	3512300K3 - SO: VIP school Martelaarslaan, brand	Uitgaven	2210000 - GG gebouw	871
	3512300K4 - Trappenhuis renovatie	Ontvangsten	1500200 - Invsubs Vlaams	583.533
		Uitgaven	2210000 - GG gebouw	1.270.407
	3512300L1 - Centrum voor Leren en werken, Wittem	Uitgaven	2210000 - GG gebouw	19.081
	3512300L9 - RC Zonneweringen	Uitgaven	2210000 - GG gebouw	15.076
	3512300N1 - Neermeerskaai De Wingerd	Ontvangsten	1500200 - Invsubs Vlaams	32.427
			1500600 - Invsubs and entiteit	116
		Uitgaven	2210000 - GG gebouw	102.535
	3512300N9 - De Harp / Huis van het kind	Uitgaven	2210000 - GG gebouw	100.456
	3512300R1 - Speurneus/H.D'Haese: renovatie sanit	Ontvangsten	1500200 - Invsubs Vlaams	21.892
		Uitgaven	2210000 - GG gebouw	44.439
	3512300R7 - RC leveren en plaatsen gordijnen	Uitgaven	2210000 - GG gebouw	27.613
	3512300S6 - Bs Klaverdries: renovatie daken	Uitgaven	2210000 - GG gebouw	217
	3512300TE - RC automatische poorten en deuren	Uitgaven	2210000 - GG gebouw	48.769
	3512300U4 - Patrijsstr 12 FS De Loods renov sani	Ontvangsten	1500200 - Invsubs Vlaams	0
	3512300UB - Oudenaardsestnwg B.Carlier F4	Ontvangsten	1500200 - Invsubs Vlaams	564.835
		Uitgaven	2210000 - GG gebouw	1.079.964
	3512300UC - Oudenaardsestnwg B.Carlier F5	Uitgaven	2210000 - GG gebouw	21.388
	3512300UQ - Onderstraat 10 Ks Fr. Laurentinstituut	Uitgaven	2210000 - GG gebouw	1.806
	3512300UR - Ottogracht 4 akoest plafonds religh	Ontvangsten	1500200 - Invsubs Vlaams	177.159
		Uitgaven	2210000 - GG gebouw	396.128
	3512300UW - Neermeerskaai 2 Bollekenssch evacuat	Uitgaven	2210000 - GG gebouw	130
	3512300UX - Acaciastraat 11 FS De Feniks evacuat	Uitgaven	2210000 - GG gebouw	130
	3512300UY - Coupure 52-54 BS De Stadspoort evacu	Uitgaven	2210000 - GG gebouw	180
	3512300VA - Diverse gebouwen vervangen toegangs	Uitgaven	2210000 - GG gebouw	52.271
	3512300VB - RC herstelling renov hvac- en sanit	Uitgaven	2210000 - GG gebouw	255.759
	3512300VL - Kleurdoos, renov speelplaats	Ontvangsten	1500200 - Invsubs Vlaams	218.330
		Uitgaven	2210000 - GG gebouw	479.676
	3512300VM - Wispelberg, brandtrap	Ontvangsten	1500200 - Invsubs Vlaams	28.761
		Uitgaven	2210000 - GG gebouw	79.500
	3512300VU - Wereld van Kina - Suske Tweet	Uitgaven	2700000 - GG onroer erfgoed	59.143
	3512300VV - Bert Carlier - Evacuatietrap	Uitgaven	2210000 - GG gebouw	2.549
	3512300VW - B.Carlier-sportvloer en belijning turnza	Ontvangsten	1500200 - Invsubs Vlaams	29.785
		Uitgaven	2210000 - GG gebouw	45.130

AC35123 - FM Onderwijs - OH gebouwen INV	3512300VX - Compartimentg aanp evacuatiewegen Zonnep	Uitgaven	2210000 - GG gebouw	4.560
	3512300W2 - RC ontstoringen herstellingen elekt	Uitgaven	2210000 - GG gebouw	278.571
	3512300W7 - KTA - GITO- vern. stookplaats&regelsyst.	Uitgaven	2210000 - GG gebouw	105.895
	3512300WD - BS De Octopus: compart en aanp evacuaweg	Uitgaven	2210000 - GG gebouw	150
	3512300WE - BS De Toverb: compart en aanp evacuaweg	Uitgaven	2210000 - GG gebouw	3.998
	3512300WF - BS Westerhem: compart en aanp evacuaweg	Uitgaven	2210000 - GG gebouw	6.653
	3512300WK - Stibo Speurneus: aanpasw toegank Kerkstr	Uitgaven	2210000 - GG gebouw	24.059
	3512300WL - Jenaplns Feniks: herinr toeg fietsenberg	Ontvangsten	1500200 - Invsubs Vlaams	34.874
		Uitgaven	2210000 - GG gebouw	136.667
	3512300WM - Trappenhuis sprinkler en ventilatie	Uitgaven	2210000 - GG gebouw	2.332
	3512300WV - Jubileumlaan: inrichting 2 klaslokalen	Ontvangsten	1500200 - Invsubs Vlaams	89.024
		Uitgaven	2210000 - GG gebouw	151.314
	3512300WW - J.Crickstr-vern buitendeuren	Uitgaven	2210000 - GG gebouw	23.306
	3512300X3 - RO: Schilderwerken soc. eco.	Uitgaven	2210000 - GG gebouw	145.018
	3512300Z1 - Fs Mandala: PV-installatie	Uitgaven	2210000 - GG gebouw	420
	3512300Z2 - Ks Stibo crèche Ter Leie: PV-install	Uitgaven	2210000 - GG gebouw	9.985
	3512300Z3 - Bs Stibo Westerhem: PV-installatie	Uitgaven	2210000 - GG gebouw	454
	3512300Z4 - De Loods - Relighting	Uitgaven	2210000 - GG gebouw	3.155
	3512300Z5 - Klaverdries - relighting	Ontvangsten	1500200 - Invsubs Vlaams	69.714
			1500600 - Invsubs and entiteit	4.811
		Uitgaven	2210000 - GG gebouw	112.095
	3512300Z6 - Onderwijsstraat - relighting	Ontvangsten	1500200 - Invsubs Vlaams	75.901
			1500600 - Invsubs and entiteit	6.673
		Uitgaven	2210000 - GG gebouw	210.337
	3512300Z7 - De Kleurdoos / De Kereltjes: PV-installa	Uitgaven	2210000 - GG gebouw	50.722
	3512300Z8 - Wispelberg: PV-installatie	Uitgaven	2210000 - GG gebouw	183
	3512300Z9 - De Octopus: PV-installatie	Uitgaven	2210000 - GG gebouw	58.945
	3512300ZE - Bommelstraat stookplaats	Uitgaven	2210000 - GG gebouw	1.482
	3512300ZF - Drongensesteenweg dak	Uitgaven	2210000 - GG gebouw	21.534
	3512300ZG - Jules de saint genoisstr energetishe	Ontvangsten	1500200 - Invsubs Vlaams	267.344
		Uitgaven	2210000 - GG gebouw	749.468
	3512300ZL - Ottogracht stookplaats	Ontvangsten	1500200 - Invsubs Vlaams	38.052
		Uitgaven	2210000 - GG gebouw	71.008
	3512300ZM - Patrijsstraat stookplaats	Ontvangsten	1500200 - Invsubs Vlaams	997
		Uitgaven	2210000 - GG gebouw	461

AC35123 - FM Onderwijs - OH gebouwen INV	3512300ZN - Peerstraat dak	Ontvangsten	1500200 - Invsubs Vlaams	58.308
		Uitgaven	2210000 - GG gebouw	179.314
	3512300ZT - Wispelberg dak	Ontvangsten	1500200 - Invsubs Vlaams	31.245
		Uitgaven	2210000 - GG gebouw	99.974
	3512300ZU - Klimaatfonds - Ottogracht	Uitgaven	2210000 - GG gebouw	388
	3512300ZV - Klimaatfonds - Pollepelstraat	Ontvangsten	1500200 - Invsubs Vlaams	165.527
		Uitgaven	2210000 - GG gebouw	267.075
	3512300ZW - Klimaatfonds - Sint-Sebastiaanstraat	Ontvangsten	1500200 - Invsubs Vlaams	83.207
			1500600 - Invsubs and entiteit	1.848
		Uitgaven	2210000 - GG gebouw	116.590
	3512300ZX - De Zonnepoort - Relighting	Ontvangsten	1500200 - Invsubs Vlaams	29.578
			1500600 - Invsubs and entiteit	1.841
		Uitgaven	2210000 - GG gebouw	41.836
	3512300ZY - Ter Leie - Relighting	Uitgaven	2210000 - GG gebouw	-373
	3512300ZZ - Mandala - Relighting	Uitgaven	2210000 - GG gebouw	-634
AC35124 - FM Themageb. - OH beleidsgeb. INV	3512400D8 - openbaar sanitair Afsnee	Uitgaven	2210000 - GG gebouw	170.958
	3512400F3 - Beleidsgeb: RC aanpasw binnenschrijn	Uitgaven	2210000 - GG gebouw	6.945
			2700000 - GG onroer erfgoed	19.604
	3512400F4 - Beleidsgeb: depan. en renov. brand,	Uitgaven	2210000 - GG gebouw	23.359
			2700000 - GG onroer erfgoed	228.890
	3512400F6 - Beleidsgeb: beh en verw asbesth prod	Uitgaven	2210000 - GG gebouw	27.003
			2700000 - GG onroer erfgoed	5.273
	3512400F7 - Beleidsgeb: RC onderh herst daken go	Uitgaven	2210000 - GG gebouw	41.288
			2700000 - GG onroer erfgoed	84.992
	3512400F9 - Beleidsgeb: RC thermisch isoleren le	Uitgaven	2700000 - GG onroer erfgoed	4.512
	3512400G1 - Beleidsgeb: RC onderhoud liftinstall	Uitgaven	2210000 - GG gebouw	76.768
			2700000 - GG onroer erfgoed	206.174
	3512400G3 - Beleidsgeb: verv LED-veiligheidsverl	Uitgaven	2700000 - GG onroer erfgoed	48.156
	3512400GC - St Pieterpl, SPA, renov daken & gote	Uitgaven	2700000 - GG onroer erfgoed	27.993
	3512400GE - RC Schilderwerken beleidsgeb	Uitgaven	2700000 - GG onroer erfgoed	243.060
	3512400GH - RC Buitenschrijnwerk beleidsgeb	Uitgaven	2210000 - GG gebouw	25.565
			2700000 - GG onroer erfgoed	46.131
	3512400L4 - Minardschouwburg - renvovatie daken	Uitgaven	2700000 - GG onroer erfgoed	2.687
	3512400L9 - RC Zonneweringen	Uitgaven	2210000 - GG gebouw	5.481
	3512400M4 - Bijloke Muziek: studie brandcomparti	Uitgaven	2700000 - GG onroer erfgoed	1.055
	3512400M5 - Pastorie Heilig Kerst:studie buitens	Uitgaven	2700000 - GG onroer erfgoed	297

AC35124 - FM Themageb. - OH beleidsgeb. INV	3512400P1 - De Centrale	Uitgaven	2700000 - GG onroer erfgoed	11.505
	3512400P2 - Bijloke G2-G3	Uitgaven	2700000 - GG onroer erfgoed	108.504
	3512400P4 - Bijloke - Infirmerie en poortgebouw	Uitgaven	2700000 - GG onroer erfgoed	420.539
	3512400Q4 - Kasteel Borluut - beheersplan + werken	Uitgaven	2700000 - GG onroer erfgoed	11.120
	3512400R6 - Designmuseum: renovatie daken, zonwe	Uitgaven	2700000 - GG onroer erfgoed	6.922
	3512400R9 - Pastorie H.Amanduskerk: VC buitensch	Uitgaven	2210000 - GG gebouw	187
	3512400S4 - Bijlokesite zaal 41-42: vernieuwen b	Uitgaven	2700000 - GG onroer erfgoed	18.944
	3512400TE - RC automatische poorten en deuren	Uitgaven	2210000 - GG gebouw	10.853
	3512400V5 - Wolterslaan Buurtcentrum aanpassings	Uitgaven	2210000 - GG gebouw	41.929
	3512400VA - Diverse gebouwen vervangen toegangs	Uitgaven	2210000 - GG gebouw	69.620
	3512400VB - RC herstelling renov hvac- en sanit	Uitgaven	2210000 - GG gebouw	167.601
			2700000 - GG onroer erfgoed	302.878
	3512400VO - Sint-Pietersabdij: opmaak beheerspla	Uitgaven	2700000 - GG onroer erfgoed	28.946
	3512400VT - PTI Caemerklooster	Uitgaven	2700000 - GG onroer erfgoed	156
	3512400W1 - Nieuwland 69: sloop pand+conserveren	Uitgaven	2210000 - GG gebouw	514
	3512400W2 - RC ontstoringen herstellingen elekt	Uitgaven	2210000 - GG gebouw	289.382
			2700000 - GG onroer erfgoed	92.653
	3512400W8 - SMAK - vern. stookplaats&regelsyst.	Uitgaven	2210000 - GG gebouw	130.331
	3512400WA - STAM-Bijlokeabdij - Dakkkapel	Uitgaven	2700000 - GG onroer erfgoed	31.170
	3512400WC - RC UPS installaties	Uitgaven	2700000 - GG onroer erfgoed	20.065
	3512400WD - RC Camera's&Video Man. Software	Uitgaven	2700000 - GG onroer erfgoed	259.889
	3512400X1 - NT Gent (Minn.) - vern. stookplaats&rege	Uitgaven	2210000 - GG gebouw	45.763
	3512400X2 - Designmuseum - vern. stookplaats&regelsy	Uitgaven	2700000 - GG onroer erfgoed	98.097
	3512400X5 - Traptoren kasteeldomein Vilain/Rattendal	Uitgaven	2700000 - GG onroer erfgoed	18.674
	3512400ZR - Relighting musea	Uitgaven	6641000 - Toegest subs nom	36.663
AC35125 - FM Themageb. - OH huisv. stadsd. INV	3512500F4 - O stadsgeb: depan. en renov. brand,	Uitgaven	2210000 - GG gebouw	146.336
	3512500F7 - O stadsd: RC onderh herst daken en g	Uitgaven	2210000 - GG gebouw	30.886
			2700000 - GG onroer erfgoed	5.583
	3512500F8 - O stadsd: werken ivm opm risico-an H	Uitgaven	2210000 - GG gebouw	94.357
	3512500G1 - O stadsd: RC onderhoud liftinstall	Uitgaven	2700000 - GG onroer erfgoed	127.072
	3512500Q7 - P.Cieterslaan	Ontvangsten	1500600 - Invsubs and entiteit	814
		Uitgaven	2210000 - GG gebouw	814
	3512500R2 - RC: aanpassen en herstellen zachte b	Uitgaven	2700000 - GG onroer erfgoed	18.713
	3512500R7 - RC leveren en plaatsen gordijnen	Uitgaven	2210000 - GG gebouw	5.871
	3512500TE - RC autom. poorten en deuren	Uitgaven	2210000 - GG gebouw	37.402
	3512500UC - Dulle Grietlaan 12 Zw Doos herinr ar	Uitgaven	2210000 - GG gebouw	3.427

AC35125 - FM Themageb. - OH huisv. stadsd. INV	3512500VA - Beheersgeb - vervangen toegangscontrole	Uitgaven	2210000 - GG gebouw	21.999
	3512500VB - RC herstel renov hvac en sanitair	Uitgaven	2210000 - GG gebouw	45.237
	3512500W2 - RC ontstoringen herstellingen elekt	Uitgaven	2210000 - GG gebouw	472.575
			2700000 - GG onroer erfgoed	223.238
	3512500W9 - Groendnst - vern stookpl en regelsyst	Uitgaven	2210000 - GG gebouw	36.844
	3512500WC - RC UPS installaties	Uitgaven	2210000 - GG gebouw	24.934
			2700000 - GG onroer erfgoed	18.918
	3512500WD - RC Camera's&Video Man. Software	Uitgaven	2210000 - GG gebouw	21.413

OD00217 - kostenefficiënt kwaliteitsniveau

Activiteit / project	Budgetplaats	U/O	Rekening	2019
AC35127 - Aankoop en logistiek - AK wagens en fiet	351270000 - Aankoop en logistiek - AK wagens en fiet	Ontvangsten	2421000 - Vkp GG rollend mat	321.730
		Uitgaven	2420000 - GG rollend materieel	4.322.525
	351270010 - Fietsen woon-werkverkeer	Uitgaven	2420000 - GG rollend materieel	506.979

OD00227 - verlichting rationeel energie gebruik

Activiteit / project	Budgetplaats	U/O	Rekening	2019
AC35134 - Ombouwen OV via REG maatregelen	351349400 - REG	Uitgaven	2280000 - GG onroer infra	52.155

OD00232 - Optimalisatie openbaar vervoer

Activiteit / project	Budgetplaats	U/O	Rekening	2019
AC34283 - Annuïteiten De Lijn	342830000 - Annuïteiten De Lijn	Uitgaven	2841000 - And aandelen te stor	7.330

OD00235 - bouwprojecten openbaar domein

Activiteit / project	Budgetplaats	U/O	Rekening	2019
PR40064 - conventiegevels	400640001 - Conventiegevels: onderhoudswerken	Uitgaven	2210000 - GG gebouw	32.119

OD00238 - kennisoverdracht

Activiteit / project	Budgetplaats	U/O	Rekening	2019
AC34425 - Natuurwetenschappelijk museum	3442500ST - Inrichten van een natuurwetenschappelijk	Ontvangsten	1500300 - Invsubs provincie	105.270
		Uitgaven	2210000 - GG gebouw	105.270

OD00239 - IVA scholen

Activiteit / project	Budgetplaats	U/O	Rekening	2019
AC34435 - Inrichten van deeltijds kunstonderwijs	3443501MF - DKO Podiumkunsten	Uitgaven	2310000 - GG and mach	29.900
	3443502MA - DKO De Kunstbrug	Uitgaven	2310000 - GG and mach	6.534
	3443503BK - DKO De Beeldende Kunst	Uitgaven	2310000 - GG and mach	7.448

AC34436 - Inrichten van volwassenonderwijs	3443601VO - CVO Gent	Ontvangsten	1500200 - Invsubs Vlaams	28.685
		Uitgaven	2310000 - GG and mach	28.685
AC34437 - Inrichten van een internaat	3443700IP - Internaat Gent	Uitgaven	2420000 - GG rollend materieel	2.753
AC34989 - Interne werking Stedelijk Onderwijs	349890000 - Interne werking Stedelijk Onderwijs	Ontvangsten	1500200 - Invsubs Vlaams	-3.273
	3498900DI - Interne werking Digipolis	Ontvangsten	1500200 - Invsubs Vlaams	17.585
		Uitgaven	2130000 - Vooruitbet Imm VA	16.102
			2410000 - GG kantooruitrusting	577.356
	3498900FO - Org int werking IVA Fietsen Onderwijs	Ontvangsten	1500600 - Invsubs and entiteit	18.269
		Uitgaven	2420000 - GG rollend materieel	36.538
PR40587 - Renovatie keukens Hotelschool/CVO	405870010 - Hotelschool - ereloon architect	Uitgaven	2210000 - GG gebouw	70.178

PO00016 - dienstenbedrijf

Activiteit / project	Budgetplaats	U/O	Rekening	2019
PRD3761 - Verbouwing UCO DBSE en MAACT	D37610002 - Verbouwingen UCO-site	Uitgaven	2210000 - GG gebouw	204.573

PO00018 - klimaatadaptatie

Activiteit / project	Budgetplaats	U/O	Rekening	2019
PR40004 - opvolgen klimaatadaptatiebeleid	400040001 - Klimaatadaptatiebeleid	Uitgaven	6642000 - Toegest subs nt nom	262.884
PR40539 - voorbeeldprojecten rond klimaatadaptatie	405390000 - voorbeeldprojecten rond klimaatadaptatie	Uitgaven	2200000 - GG terrein	100.000
	405390001 - voorbeeldprojecten rond klimaatadapt	Uitgaven	2200000 - GG terrein	42.215
PR40567 - groendaken stadsgebouwen	405670001 - Groendaken Stadsgebouwen	Uitgaven	2210000 - GG gebouw	240

PO00022 - capaciteit kinderopvang en onderwijs

Activiteit / project	Budgetplaats	U/O	Rekening	2019
PR40085 - Optimaliseren BS De Piramide	400850001 - BaO De Piramide-fase 2 bis	Uitgaven	2210000 - GG gebouw	15.445
	400850002 - Basisschool De Piramide fase 2bis	Ontvangsten	1500200 - Invsubs Vlaams	319.774
		Uitgaven	2210000 - GG gebouw	291.258
	400850027 - De Piramide aansluiten water	Uitgaven	2210000 - GG gebouw	1.694
	400850030 - Piramide: meubilair	Uitgaven	2400000 - GG meubilair	52.627
	400850040 - Piramide: eerste uitrusting	Uitgaven	2310000 - GG and mach	11.292
PR40090 - Uitbreiden Hippo's Hof	400900001 - Jenaplanschool Hippo's Hof - fase 2 bis	Ontvangsten	1500600 - Invsubs and entiteit	970
		Uitgaven	2210000 - GG gebouw	7.104
PR40250 - Uitbreiden Brede School St. Bernadette	402500001 - BS Sint-Bernadettestr: renovatie -	Ontvangsten	1500200 - Invsubs Vlaams	76.482
	402500010 - Bernadette F2: tekenbureau	Uitgaven	2210000 - GG gebouw	17.376
	402500012 - Bernadette F2: ereloon ir technieken	Uitgaven	2210000 - GG gebouw	8.215
	402500030 - Bernadette F2: meubilair	Uitgaven	2400000 - GG meubilair	14.895
PR40251 - Uitbreiden De Klavertjes	402510001 - KT De Klavertjes: modulaire bouw -	Uitgaven	2210000 - GG gebouw	24.997

PR40252 - Uitbreiden BS De Tovertuin	402520001 - KT Tovertuin: modulaire bouw -	Uitgaven	2210000 - GG gebouw	659.024
			2400000 - GG meubilair	33.987
PR40281 - Realiseren DBFM Wispelberg	402810000 - Realiseren DBFM Wispelberg	Ontvangsten	4952200 - Pref invsubs<1j Vlaa	78.764
PR40284 - Optimaliseren BS De Zonnepoort	402840001 - BS Zonnepoort: nieuwbouw	Uitgaven	2210000 - GG gebouw	26.095
PR40354 - Realiseren DBFM Freinetmiddenschool	403540004 - De Wingerd DBFM	Ontvangsten	4952200 - Pref invsubs<1j Vlaa	137.446
PR40356 - Uitbreiden KDV De Bron	403560030 - De Bron: meubilair	Uitgaven	2400000 - GG meubilair	10.830
	403560034 - De Bron: toegangscontrole	Uitgaven	2210000 - GG gebouw	14.226
	403560043 - De Bron: noodverlichting	Uitgaven	2210000 - GG gebouw	15.978
PR40436 - Uitbreiden BS Malem	404360003 - Basisschool Malem	Uitgaven	2210000 - GG gebouw	56.697
	404360020 - Malem: bouwkost	Ontvangsten	1500200 - Invsubs Vlaams	683.526
		Uitgaven	2210000 - GG gebouw	867.761
	404360026 - Bs Malem: nieuwe elektr.aansluiting	Uitgaven	2400000 - GG meubilair	78.188
	404360030 - Malem: meubilair	Uitgaven	2400000 - GG meubilair	23.938
	404360031 - Malem: materieel INV	Uitgaven	2310000 - GG and mach	9.184
PR40526 - Optimaliseren BS Henri D'Haese	405260010 - BaO Henri D'Haese-ereloon	Uitgaven	2210000 - GG gebouw	55.846
	405260011 - Basisschool Henri D'Haese - ereloon	Uitgaven	2210000 - GG gebouw	1.800
	405260015 - BaO Henri D'Haese-bodemonderzoek	Uitgaven	2210000 - GG gebouw	1.881
PR40527 - OptimaliserenBS De Boomgaard	405270011 - De Boomgaard VC	Uitgaven	2210000 - GG gebouw	700
PR40531 - Uitbreiden KDV Kereltjes/BS De Kleurdoos	405310010 - Fransevaart: De Kereltjes - architect	Uitgaven	2210000 - GG gebouw	161.902
	405310015 - Fransevaart: De Kereltjes / Kleurdoos	Uitgaven	2210000 - GG gebouw	3.386
	405310026 - Fransevaart De Kereltjes - elektriciteit	Uitgaven	2210000 - GG gebouw	9.991
PR40538 - Optimaliseren KDV De Boekenmolen	405380010 - Boekenmolen: ereloon architect	Uitgaven	2210000 - GG gebouw	46.386
	405380030 - Boekenmolen: meubilair nieuwbouw	Uitgaven	2400000 - GG meubilair	9.015
PR40585 - Optimaliseren Bert Carlier	405850015 - Instituut Bert Carlier-Bodemonderzoek	Uitgaven	2210000 - GG gebouw	944
PR40625 - Realiseren DBFM Fabiolaan	406250001 - Stadsgebouw Fabiolalaan - onderzoekskost	Uitgaven	2210000 - GG gebouw	31.001
PR40626 - Realiseren DBFM Steenakker	406260001 - Steenakker nieuwbouw-onderzoekskosten	Ontvangsten	1500600 - Invsubs and entiteit	23.906
		Uitgaven	2210000 - GG gebouw	32.338
	406260007 - Steenakker sloping VC	Uitgaven	2210000 - GG gebouw	320

PO00031 - infrastructuur SWO St-Pieters

Activiteit / project	Budgetplaats	U/O	Rekening	2019
PR40051 - Gent St-Pieters – investeringssubsidie v	400510000 - Gent St-Pieters # investeringssubsidie v	Uitgaven	6641000 - Toegest subs nom	16.549
PR40116 - Maria Hendrikaplein/Tuin in helling	401160001 - Maria Hendrikaplein (COR)	Uitgaven	2240000 - GG wegen	30.000
PR40122 - Gent St-Pieters - project algemeen	401220001 - Project algemeen: projectmanagement	Uitgaven	2140000 - Plannen&studies	32.486
			2240000 - GG wegen	16.456
	401220006 - Project alg: studies participatie	Uitgaven	2240000 - GG wegen	2.004

PO00032 - bruggen naar rabot

Activiteit / project	Budgetplaats	U/O	Rekening	2019
PR40136 - recreatieve structuur (groen)	401360002 - Recreatieve structuur: deelproj (wegen)	Uitgaven	2210000 - GG gebouw	1.288
PR40145 - Gashouders restauratie	401450001 - Restauratie gashouders: vooronderzoek	Uitgaven	2700000 - GG onroer erfgoed	41.674
	401450002 - Restauratie gashouders: werken	Ontvangsten	1500200 - Invsubs Vlaams	22.760
		Uitgaven	2700000 - GG onroer erfgoed	51.297
	401450011 - Restauratie gashouders ereloon VC	Uitgaven	2610000 - OM gebouwen	637
PR40148 - Gasmeterlaan/Nieuwevaart : fietspaden	401480001 - Gasmeterlaan/Nieuwevaart : fietspaden	Uitgaven	2240000 - GG wegen	-42.367
PR40454 - Openbaar domein rond Rabottorens	404540001 - Openbaar domein rond Rabottorens	Uitgaven	2240000 - GG wegen	60.620
PR40654 - Herbestemming Sint-Jozefkerk	406540001 - Herbestemming Sint-Jozefkerk	Uitgaven	2700000 - GG onroer erfgoed	202.827

PO00034 - Getouw herontwikkeling UCO & omgeving

Activiteit / project	Budgetplaats	U/O	Rekening	2019
PR40203 - Bloemekenspark 2e fase	402030003 - Bloemekenspark 2e fase: aanleg park	Ontvangsten	1500200 - Invsubs Vlaams	191.503
		Uitgaven	2200000 - GG terrein	395.571
	402030004 - Bloemekenspark 2e fase: aanleg fietspad	Uitgaven	2200000 - GG terrein	452.034
PR40259 - herontwikkeling UCO - algemeen	402590002 - Verwervingen	Ontvangsten	2802100 - Terugvord op EVA	500.000
PR40622 - PG Het Getouw	406220001 - PG Het Getouw	Uitgaven	2802000 - Vord op EVA	48.806

PO00035 - kwakkelstraat

Activiteit / project	Budgetplaats	U/O	Rekening	2019
PR40179 - tuinuitbreidingen Kwakkelstraat	401790001 - Kwakkelstr: tuinuitbr. vk	Ontvangsten	2201000 - Vkp GG terrein	4.766

PO00036 - herontwikkeling gasmetersite tondelier

Activiteit / project	Budgetplaats	U/O	Rekening	2019
PR40125 - bodemsanering Tondelier	401250001 - bodemsanering Tondelier	Ontvangsten	1500200 - Invsubs Vlaams	130.125
		Uitgaven	2200000 - GG terrein	1.217.262
PR40131 - Tondelier - bouw buurtsportzaal	401310001 - Tondelier: sportzaal	Ontvangsten	1500200 - Invsubs Vlaams	169.642
PR40132 - project Tondelier - algemeen	401320001 - Tondelier: verkoop grond	Ontvangsten	2600100 - Vkp OM terrein	858.982
	401320003 - Tondelier pps-contract	Uitgaven	2130000 - Vooruitbet Imm VA	723
PR40491 - Wijk in de steigers	404910000 - Wijk in de steigers	Ontvangsten	1500200 - Invsubs Vlaams	1.660
	404910001 - Wijk in de steigers	Ontvangsten	1500200 - Invsubs Vlaams	33.217
		Uitgaven	6642000 - Toegest subs nt nom	240.114

PO00038 - site Sint-Lucasziekenhuis

Activiteit / project	Budgetplaats	U/O	Rekening	2019
PR40519 - villavoortman	405190001 - villavoortman: investeringssubsidie	Uitgaven	6641000 - Toegest subs nom	25.000

PO00043 - Loodsenstraat

Activiteit / project	Budgetplaats	U/O	Rekening	2019
PR40140 - herontwikkeling Loodsenstraat	401400001 - Loodsenstraat: renteloze lening AG SOB	Uitgaven	2200000 - GG terrein	16.272

PO00044 - ontwikkeling oude dokken

Activiteit / project	Budgetplaats	U/O	Rekening	2019
PR40200 - MER Afrikalaan	402000002 - m.e.r. Afrikalaan - ontwerp: studie	Uitgaven	2200000 - GG terrein	8.190

PO00045 - Oude Dok stadsgebouw

Activiteit / project	Budgetplaats	U/O	Rekening	2019
PR40133 - Oude Dokken stadgebouw	401330001 - Oude Dokken stadgebouw: ontwikkeling	Ontvangsten	1500200 - Invsubs Vlaams	1.936.503
		Uitgaven	2210000 - GG gebouw	6.037.511
			2400000 - GG meubilair	37.466
	401330002 - Oude Dokken stadgebouw: kinderdagverblf	Uitgaven	2310000 - GG and mach	35.616
			2400000 - GG meubilair	146.473

PO00047 - nieuwe voorhaven

Activiteit / project	Budgetplaats	U/O	Rekening	2019
PR40400 - Voorhaven, Openbaar domein	404000001 - Voorhaven, Openbaar domein	Uitgaven	2240000 - GG wegen	31.837
PR40422 - Voorhaven: aanleg openbaar domein	404220001 - Voorhaven: aanleg openbaar domein	Ontvangsten	1500200 - Invsubs Vlaams	65.372
		Uitgaven	2240000 - GG wegen	987.389

PO00048 - Wondelgemse meersen

Activiteit / project	Budgetplaats	U/O	Rekening	2019
PR40187 - Limbastraat: tuinuitbreiding en buurtpar	401870001 - Limbastraat: renteloze lening tuinuitbr	Ontvangsten	2201000 - Vkp GG terrein	3.779
PR40210 - Inrichting bedrijventerrein	402100001 - Wiedwk bedrf: BSO I voorb.- en verwervf.	Ontvangsten	2802100 - Terugvord op EVA	3.206.788
		Uitgaven	2802000 - Vord op EVA	670.311

PO00049 - oude dokken openbaar domein

Activiteit / project	Budgetplaats	U/O	Rekening	2019
PR40152 - Heraanleg Kleindokkaai	401520002 - Kleindokkaai Zuid	Uitgaven	2240000 - GG wegen	518.075
PR40153 - Heraanleg Schipperskaai	401530001 - Schipperskaai: bodemsanering en aanl	Ontvangsten	1500200 - Invsubs Vlaams	1.233
		Uitgaven	2260000 - GG waterlopen	3.854

PR40153 - Heraanleg Schipperskaai	401530003 - Schipperskaai: aanleg 2e fase	Ontvangsten	1500200 - Invsubs Vlaams	33.006
		Uitgaven	2240000 - GG wegen	103.144
PR40154 - Heraanleg Spadestraat en Houtdoklaan	401540001 - Spadestraat wegenisaanleg	Uitgaven	2240000 - GG wegen	16.230
PR40157 - Wijkpark Houtdok	401570001 - Wijkpark Houtdok: studie	Uitgaven	2200000 - GG terrein	13.054
	401570002 - Wijkpark Houtdok: aanleg	Ontvangsten	1500200 - Invsubs Vlaams	452.918
		Uitgaven	2200000 - GG terrein	1.365.423
PR40500 - bodemsanering Handelsdok Oost	405000001 - Bodemsanering Handelsdok Oost	Uitgaven	2200000 - GG terrein	12.066
PR40549 - Maritieme elementen Oude Dokken	405490000 - Maritieme elementen Oude Dokken	Ontvangsten	1500000 - Investsubsidies	-59.135
			1500200 - Invsubs Vlaams	59.135
			1500600 - Invsubs and entiteit	816
PR40571 - Kaai Handelsdok-West	405710001 - Kaai Handelsdok-West studie	Uitgaven	2240000 - GG wegen	24.910

PO00050 - Tramlijn Dok Zuid

Activiteit / project	Budgetplaats	U/O	Rekening	2019
PR40158 - Verapazbrug omgevingsaanleg	401580001 - Verapazbrug omgevingsaanleg: studie	Uitgaven	2240000 - GG wegen	27.903
	401580002 - Verapazbrug omgevingsaanleg: werken	Uitgaven	2240000 - GG wegen	726

PO00051 - stadsvernieuwing Dampoort

Activiteit / project	Budgetplaats	U/O	Rekening	2019
PR40163 - realisatie fietstunnel thv Dampoort	401630001 - realisatie fietstunnel spoorweg bouwkost	Ontvangsten	1500200 - Invsubs Vlaams	431.381
			1500300 - Invsubs provincie	653.528
		Uitgaven	2200000 - GG terrein	8.348
			2280000 - GG onroer infra	1.964.159
	401630003 - fietstunnel kosten Infrabel	Uitgaven	2280000 - GG onroer infra	34.694
PR40199 - MER Dampoort	401990001 - Dampoort: MER	Uitgaven	2140000 - Plannen&studies	40.375
PR40423 - studies voor het masterplan Dampoort	404230001 - Dampoort : studies ikv masterplan	Uitgaven	2200000 - GG terrein	126.282

PO00052 - Ledeberg Leeft

Activiteit / project	Budgetplaats	U/O	Rekening	2019
PR40050 - Ledeberg – parkeergebouw	400500001 - Ledeberg # parkeergebouw	Uitgaven	2210000 - GG gebouw	2.181.513
PR40185 - Heraanleg Brusselsesteenweg	401850002 - Heraanleg Brusselsesteenweg: werken	Uitgaven	2240000 - GG wegen	133.599
PR40196 - De Vijvers en Adolf Papeleupark	401960000 - De Vijvers en Adolf Papeleupark	Uitgaven	2200000 - GG terrein	3.926
	401960003 - A Papeleupark: heraanleg	Uitgaven	2200000 - GG terrein	2.536.907
			2240000 - GG wegen	236.901
PR40235 - realisatie nieuwe hoeken	402350001 - Ledeberg Leeft: realisatie nieuwe hoeken	Uitgaven	2802000 - Vord op EVA	145.718
PR40236 - toelage verbeteren woonkwaliteit	402360001 - Ledeberg Leeft: toelage woonkwaliteit	Uitgaven	6642000 - Toegest subs nt nom	15.000

PO00055 - Groenpool Gentbrugse Meersen

Activiteit / project	Budgetplaats	U/O	Rekening	2019
PR40201 - Zuidelijk deel (Gentbrugse meersen)	402010002 - Gentbrugse M - Zuid: ak grnd & noord bos	Uitgaven	2200000 - GG terrein	2.989
	402010003 - Gentbrugse M - Zuid: inrichting	Uitgaven	2200000 - GG terrein	3.220
			2210000 - GG gebouw	150
PR40647 - Gentbrugse Meersen - Noord	406470000 - Gentbrugse Meersen - Noord	Uitgaven	2200000 - GG terrein	43.570

PO00058 - oude vismijn

Activiteit / project	Budgetplaats	U/O	Rekening	2019
PR40102 - Backoffice - afwerken	401020001 - Oude Vismijn: backoffice	Uitgaven	2700000 - GG onroer erfgoed	6.424
PR40359 - Oude Vismijn - project algemeen	403590001 - Oude Vismijn: project algemeen	Uitgaven	2700000 - GG onroer erfgoed	1.354

PO00063 - Bijlokesite herinrichten

Activiteit / project	Budgetplaats	U/O	Rekening	2019
PR40107 - STAM - realisatie	401070004 - STAM : aanpassingswerken abdij+kloos	Uitgaven	2700000 - GG onroer erfgoed	728.848
PR40573 - STAM - picknickruimte	405730001 - Picknickruimte STAM	Uitgaven	2700000 - GG onroer erfgoed	29.779
PR40649 - Bijlokesite Masterplan	406490000 - Bijlokesite Masterplan	Uitgaven	2140000 - Plannen&studies	36.281
	406490001 - masterplan Bijloke: studie	Uitgaven	2140000 - Plannen&studies	48.748

PO00064 - Groenpool Parkbos

Activiteit / project	Budgetplaats	U/O	Rekening	2019
PR40149 - Parkbosbruggen	401490001 - Parkbosbruggen: bouwkost bruggen	Ontvangsten	1500200 - Invsubs Vlaams	393.715
			2802100 - Terugvord op EVA	1.027.380
		Uitgaven	2280000 - GG onroer infra	393.715
			6641400 - Toegest invsubs AGB	903.968
	401490003 - Parkbosbruggen: studiekost ontwerpbureau	Ontvangsten	1500200 - Invsubs Vlaams	12.952
		Uitgaven	2240000 - GG wegen	16.190
	401490005 - Parkbosbruggen: heraanleg Leebeekstraat	Uitgaven	2280000 - GG onroer infra	36.896
	401490008 - Parkbosbruggen: fietspaden	Uitgaven	2240000 - GG wegen	-11.784
PR40222 - IP Oude Spoorwegbedding	402220004 - Oude Spoorw: investeringssubsidie VLM f3	Uitgaven	6641000 - Toegest subs nom	3.128
PR40619 - rijvissche	406190001 - rijvissche	Uitgaven	2200000 - GG terrein	168.706

PO00065 - stadsvernieuwing zuurstof Brugse Poort

Activiteit / project	Budgetplaats	U/O	Rekening	2019
PR40271 - Zuurstof voor de Brugse Poort - Meibloem	402710000 - Zuurstof voor de Brugse Poort - Meibloem	Uitgaven	2200000 - GG terrein	7.793
	402710001 - Meibloemsite	Ontvangsten	1500200 - Invsubs Vlaams	58.628
		Uitgaven	2802000 - Vord op EVA	447.885

PR40271 - Zuurstof voor de Brugse Poort - Meibloem	402710001 - Meibloemsite	Uitgaven	6641000 - Toegest subs nom	118.906
	402710003 - Meibloemsite - tijdelijke invulling	Ontvangsten	1500200 - Invsubs Vlaams	60.000
		Uitgaven	6641400 - Toegest invsubs AGB	60.000

PO00068 - de waalse krook

Activiteit / project	Budgetplaats	U/O	Rekening	2019
PR40425 - De Krook - Aanleg Openbaar Domein	404250000 - De Krook - Aanleg Openbaar Domein	Uitgaven	2240000 - GG wegen	1.065.637
	404250001 - De Krook - Aanleg Openbaar Domein	Uitgaven	6641000 - Toegest subs nom	717.541
	404250002 - Krook: investeringssubs CVBA Kaai	Uitgaven	6641000 - Toegest subs nom	770.000

PO00069 - bijgaardesite

Activiteit / project	Budgetplaats	U/O	Rekening	2019
PR40173 - Bijgaardesite - Ontsluitingsweg	401730001 - Bijgaardesite - Ontsluitingsweg: ak grnd	Uitgaven	2200000 - GG terrein	1.381

PO00072 - gentse kanaalzone

Activiteit / project	Budgetplaats	U/O	Rekening	2019
PR40261 - IP Doornzele-Kanaalzijde	402610001 - IP Doornzele-Kanaalzijde: werken	Uitgaven	6641000 - Toegest subs nom	80.744
PR40264 - IP Rieme-Zuid en Doornzele-Noord	402640001 - IP Rieme-Zuid en Doornzele-Noord: werken	Uitgaven	6641000 - Toegest subs nom	15.997
	402640002 - IP Rieme-Z en Doornzele-N: werk d 2	Uitgaven	6641000 - Toegest subs nom	13.804

PO00073 - Groenpool Vinderhoutse bossen

Activiteit / project	Budgetplaats	U/O	Rekening	2019
PR40079 - Renoveren Kinderboerderij De Campagne	400790001 - De Campagne: erelonen	Uitgaven	2210000 - GG gebouw	1.125
PR40093 - Chiro Tijl & Nele	400930001 - Chiro Tijl en Nele: nieuwbouw	Uitgaven	6641000 - Toegest subs nom	100.000
PR40223 - Portaal De Campagne	402230001 - Portaal De Campagne: aandeel Groen	Ontvangsten	1500200 - Invsubs Vlaams	75.000
		Uitgaven	2200000 - GG terrein	175.148

PO00075 - BT zwijnaarde eiland

Activiteit / project	Budgetplaats	U/O	Rekening	2019
PR40211 - Eiland Zwijnaarde	402110000 - Eiland Zwijnaarde	Uitgaven	2802000 - Vord op EVA	707.302
	402110003 - Eiland Zwijnaarde: Tech Lane	Ontvangsten	2802100 - Terugvord op EVA	500.000

PO00082 - Citadelpark+

Activiteit / project	Budgetplaats	U/O	Rekening	2019
PR40602 - ICC/Floralienhall - fase 1	406020001 - ICC/Floralienhall - fase 1	Ontvangsten	1500200 - Invsubs Vlaams	34.338
		Uitgaven	2140000 - Plannen&studies	22.542

PO00096 - Enveloppe cultuurcreatie

Activiteit / project	Budgetplaats	U/O	Rekening	2019
PR40471 - St-Amanduskapel - tentoonstellingsruimte	404710001 - Sint-Amanduskapel -studiekosten	Uitgaven	2700000 - GG onroer erfgoed	1.035
PR40472 - MIAT - dakrenovatie	404720001 - MIAT - dakrenovatie - studiekosten	Uitgaven	2210000 - GG gebouw	1.877

PO00097 - enveloppe erfgoed

Activiteit / project	Budgetplaats	U/O	Rekening	2019
PR40525 - Huis van Alijn - renovatie en metselwerk	405250011 - HvA - VC Dakwerken	Uitgaven	2700000 - GG onroer erfgoed	582
PR40547 - DMG - ontwerp en bouw Designcenter	405470001 - Ontwerp en bouw Designcenter	Ontvangsten	1500200 - Invsubs Vlaams	314.925
		Uitgaven	2700000 - GG onroer erfgoed	274.382
PR40609 - STAM - klimaat tentoonstellingszalen	406090001 - STAM - klimatisatie	Uitgaven	2700000 - GG onroer erfgoed	25.640
PR40632 - Sint-Pietersabdij voorraadkamers	406320000 - Sint-Pietersabdij voorraadkamers	Uitgaven	2700000 - GG onroer erfgoed	32.574

PO00099 - portefeuillebeheer beleidsgebouwen

Activiteit / project	Budgetplaats	U/O	Rekening	2019
PR40307 - SIP Beleidsgebouwen	403070005 - Macroscan sint-amandsb: bib halvemaa	Uitgaven	2210000 - GG gebouw	45.140
	403070046 - Eeklostraat	Ontvangsten	2201000 - Vkp GG terrein	535.799
			2211000 - Vkp GG gebouw	191.201
		Uitgaven	2200000 - GG terrein	37.878

PO00100 - Stadsverneiuwing En Route St-Amandsberg

Activiteit / project	Budgetplaats	U/O	Rekening	2019
PR40511 - Aankoop en inrichting perceel Béthunestr	405110001 - Aankoop en inrichting perceel Béthun	Uitgaven	6641400 - Toegest invsubs AGB	86.051
PR40580 - renovatiewijk Dampoort - Sint-Amandsberg	405800001 - Renovatiewijk Dampoort - Sint-Amands	Ontvangsten	1500200 - Invsubs Vlaams	446.269
		Uitgaven	6642000 - Toegest subs nt nom	446.269
PR40592 - En Route : Algemeen	405920001 - En Route : Algemeen	Uitgaven	2210000 - GG gebouw	402.052
PR40594 - Wasserijsite	405940001 - Wasserijsite Sint-Amandsberg	Uitgaven	2802000 - Vord op EVA	66.628
PR40695 - Ontmoetingsplek Heilig Hartplein en ker	406950001 - Ontmoetingsplek Heilig Hartplein en ker	Uitgaven	2802000 - Vord op EVA	95.325

PO00101 - Stadsvernieuwing Muide Meulestede

Activiteit / project	Budgetplaats	U/O	Rekening	2019
PR40595 - MMM : Algemeen	405950001 - MMM : Algemeen	Uitgaven	2140000 - Plannen&studies	21.500
	405950002 - MMM Fossielvrij	Uitgaven	2140000 - Plannen&studies	60.000
PR40596 - MMM : zone Ateljee	405960001 - MMM : zone Ateljee	Ontvangsten	1500200 - Invsubs Vlaams	1.770.000
			2802100 - Terugvord op EVA	1.500.000
		Uitgaven	6641400 - Toegest invsubs AGB	1.830.000

PR40599 - MMM: Manchesterplein	405990001 - MMM: Manchesterplein	Uitgaven	6641000 - Toegest subs nom	33.612

PO00102 - Stadsvernieuwing Nieuw Gent

Activiteit / project	Budgetplaats	U/O	Rekening	2019
PR40478 - Nieuw Gent: Onderzoek en communicatie	404780003 - Nieuw Gent: Vervolgstudieopdrachten	Ontvangsten	1500200 - Invsubs Vlaams	2.831
		Uitgaven	2240000 - GG wegen	2.831
PR40490 - Nieuw Gent - Multihuis	404900005 - NG Bij Pino: AK De Kring	Ontvangsten	1500200 - Invsubs Vlaams	441.087
		Uitgaven	2210000 - GG gebouw	507.598
PR40591 - NG : Opt voorzieningen	405910000 - NG : Opt voorzieningen	Uitgaven	6641000 - Toegest subs nom	-28.524

PO00106 - Site Zuid

Activiteit / project	Budgetplaats	U/O	Rekening	2019
PR40380 - Herhuisvesting Site Zuid	403800016 - ereloon architect + ereloon vc	Uitgaven	2210000 - GG gebouw	174.002
	403800017 - AC Zuid: backoffices (2-6)	Uitgaven	2210000 - GG gebouw	2.444.780
	403800027 - De Stroom	Uitgaven	2210000 - GG gebouw	30.055
	403800033 - Ereloon Farys	Uitgaven	2210000 - GG gebouw	13.180

PO00107 - Lage-Emissiezone

Activiteit / project	Budgetplaats	U/O	Rekening	2019
PR40633 - coördinatie lage emissiezone (LEZ)	406330001 - Monitoring LEZ	Uitgaven	6642000 - Toegest subs nt nom	299.500

PO00108 - Logistieke Huisvesting

Activiteit / project	Budgetplaats	U/O	Rekening	2019
PR40537 - Vastgoed - Logistieke Huisvesting	405370001 - Logistieke huisvesting	Uitgaven	2140000 - Plannen&studies	51.425

DEEL 3 | TOELICHTING BIJ DE JAARREKENING

19. Overdragen kredieten voor investeringen en financiering

Het bestuur heeft jaarlijks de keuze om het niet gerealiseerde investeringsbudget over te dragen naar het volgende jaar. In dit rapport worden de kredieten die zijn overgedragen van 2019 naar 2020 weergegeven.

Een overzicht van de overgedragen kredieten voor investeringen en financiering

OD10001 - Woonkwaliteit en energiezuinigheid

					2019		Naar 2020
Activiteit / project	**Budgetplaats**	**Soort**	**U/O**	**Rekening**	**Eindbudget**	**Aangerekend**	**Overdracht**
PR40466 - kwaliteitsverbering wonen in Gent	404660001 - KwalVerbeteringWonen in Gent	Investering	Uitgaven	Toegest subs nt nom	1.106.809	806.112	300.697

OD10002 - Betaalbare woningen

					2019		Naar 2020
Activiteit / project	**Budgetplaats**	**Soort**	**U/O**	**Rekening**	**Eindbudget**	**Aangerekend**	**Overdracht**
PR40226 - Hoge Weg	402260001 - Hoge Weg: renteloze lening SOB	Investering	Ontvangsten	Terugvord op EVA	667.322	0	667.322
			Uitgaven	Vord op EVA	528.768	0	528.768
PRB1062 - Robuuste woningen	B10620000 - Robuuste woningen	Investering	Ontvangsten	Invsubs Vlaams	1.292.500	0	1.292.500
			Uitgaven	GG gebouw	880.000	0	880.000
	B10620001 - Aankoop grond Hogeweg 96	Investering	Uitgaven	GG terrein	412.500	0	412.500

OD10003 - Toegankelijkheid woningmarkt

					2019		Naar 2020
Activiteit / project	**Budgetplaats**	**Soort**	**U/O**	**Rekening**	**Eindbudget**	**Aangerekend**	**Overdracht**
PR40087 - woonwagenterrein Vosmeers	400870000 - woonwagenterrein Vosmeers	Investering	Uitgaven	GG gebouw	-239.932	0	-239.932
	400870001 - Ww Vosm: aanpassen verwarmingssyst	Investering	Uitgaven	GG gebouw	172.978	21.005	151.973
	400870002 - Ww Vosm: uitbreiding v h terrein	Investering	Uitgaven	GG terrein	7.370	0	7.370
	400870010 - Hurstweg-Buitensingel	Investering	Uitgaven	GG terrein	18.484	10.477	8.007

OD10009 - Hernieuwbare en lokale energie

					2019		Naar 2020
Activiteit / project	**Budgetplaats**	**Soort**	**U/O**	**Rekening**	**Eindbudget**	**Aangerekend**	**Overdracht**
AC34956 - gerichte activering van doelgroepen	349560000 - gerichte activering van doelgroepen	Investering	Uitgaven	Toegest subs nom	0	136.560	-136.560
				Toegest subs nt nom	1.950.179	1.628.706	321.473

OD10011 - Ontharden en vergroenen

					2019		Naar 2020
Activiteit / project	**Budgetplaats**	**Soort**	**U/O**	**Rekening**	**Eindbudget**	**Aangerekend**	**Overdracht**
PR40004 - opvolgen klimaatadaptatiebeleid	400040001 - Klimaatadaptatiebeleid	Investering	Ontvangsten	Invsubs Vlaams	58.730	0	58.730
			Uitgaven	Toegest subs nt nom	336.020	262.884	73.136
PR40539 - voorbeeldprojecten rond klimaatadaptatie	405390000 - voorbeeldprojecten rond klimaatadaptatie	Investering	Uitgaven	GG terrein	0	100.000	-100.000
	405390001 - voorbeeldprojecten rond klimaatadapt	Investering	Uitgaven	GG terrein	200.000	42.215	157.785
				GG wegen	261.715	0	261.715
				Plannen&studies	69.187	0	69.187

OD10012 - Groen, bos en natuur

					2019		Naar 2020
Activiteit / project	**Budgetplaats**	**Soort**	**U/O**	**Rekening**	**Eindbudget**	**Aangerekend**	**Overdracht**
AC34887 - Aanleggen nieuwe wijkparken	348870000 - Aanleggen nieuwe wijkparken	Investering	Ontvangsten	Invsubs Vlaams	222.600	66.780	155.820
			Uitgaven	GG terrein	245.781	0	155.820
PR40136 - recreatieve structuur (groen)	401360001 - Recreatieve structuur: deelproj (groen)	Investering	Ontvangsten	Invsubs Vlaams	640	0	640
			Uitgaven	Plannen&studies	1.800	0	1.800
	401360002 - Recreatieve structuur: deelproj (wegen)	Investering	Ontvangsten	Invsubs Vlaams	1.307	0	1.307
			Uitgaven	GG gebouw	7.067	1.288	5.779
	401360005 - publ. san. Odisee tijdelijk	Investering	Uitgaven	GG gebouw	58.950	0	58.950
PR40137 - site Maria Goretti	401370000 - site Maria Goretti	Investering	Ontvangsten	Vkp GG gebouw	-225.000	0	-225.000
	401370002 - aanleg groenzone binnengebied	Investering	Ontvangsten	Invsubs Vlaams	225.000	0	225.000
			Uitgaven	GG terrein	180.000	0	180.000
PR40149 - Parkbosbruggen	401490001 - Parkbosbruggen: bouwkost bruggen	Investering	Ontvangsten	Invsubs Vlaams	652.546	393.715	258.831
			Uitgaven	GG onroer infra	523.436	393.715	129.721
				Toegest invsubs AGB	0	903.968	-903.968
				Toegest subs nom	906.373	0	906.373
	401490002 - Parkbosbruggen: laboproeven	Investering	Ontvangsten	Invsubs and entiteit	150	0	150
				Invsubs provincie	500	0	500
				Invsubs Vlaams	4.000	0	4.000
			Uitgaven	GG onroer infra	5.000	0	5.000
	401490003 - Parkbosbruggen: studiekost ontwerpbureau	Investering	Ontvangsten	Invsubs and entiteit	2.619	0	2.619
				Invsubs provincie	8.731	0	8.731
				Invsubs Vlaams	85.673	12.952	72.720
			Uitgaven	GG infra wegen	3.957	0	3.957
				GG onroer infra	87.305	0	87.305
				GG wegen	15.829	16.190	-362
	401490004 - Parkbosbruggen: veiligheidscoördinatie	Investering	Ontvangsten	Invsubs and entiteit	196	0	196
				Invsubs provincie	654	0	654
				Invsubs Vlaams	5.230	0	5.230
			Uitgaven	GG infra wegen	862	0	862
				GG onroer infra	6.538	0	6.538
	401490005 - Parkbosbruggen: heraanleg Leebeekstraat	Investering	Uitgaven	GG onroer infra	276.860	36.896	239.964
				GG wegen	56.424	0	56.424
	401490006 - Parkbosbruggen: ak grnd spiraalv toeghel	Investering	Ontvangsten	Invsubs and entiteit	6.000	0	6.000
				Invsubs provincie	20.000	0	20.000

PR40149 - Parkbosbruggen	401490006 - Parkbosbruggen: ak grnd spiraalv toeghel	Investering	Ontvangsten	Invsubs Vlaams	160.000	0	160.000
	401490008 - Parkbosbruggen: fietspaden	Investering	Uitgaven	GG wegen	25.632	-11.784	37.416
PR40155 - Wijkpark Handelsdok-Oost (omgeving beton	401550001 - Wpark Handelsdok-Oost: studie	Investering	Uitgaven	GG terrein	123.931	0	123.931
PR40157 - Wijkpark Houtdok	401570000 - Wijkpark Houtdok	Investering	Ontvangsten	Vkp GG gebouw	219.094	0	219.094
			Uitgaven	GG gebouw	-131.056	0	-131.056
	401570001 - Wijkpark Houtdok: studie	Investering	Uitgaven	GG terrein	100.425	13.054	87.371
	401570002 - Wijkpark Houtdok: aanleg	Investering	Ontvangsten	Invsubs Vlaams	475.027	452.918	22.108
			Uitgaven	GG terrein	2.114.497	1.365.423	749.074
PR40176 - Leiekaai	401760000 - Leiekaai	Investering	Uitgaven	GG gebouw	-120.000	0	-120.000
	401760001 - Leiekaai: werken	Investering	Uitgaven	GG terrein	120.000	0	120.000
PR40177 - Trambrugpark	401770001 - Trambrugpark: aanpassingswerken	Investering	Uitgaven	GG terrein	872	0	872
	401770002 - Trambrugpark: inrichting	Investering	Ontvangsten	Invsubs Vlaams	68.634	0	68.634
			Uitgaven	GG terrein	67.690	0	67.690
PR40187 - Limbastraat: tuinuitbreiding en buurtpar	401870001 - Limbastraat: renteloze lening tuinuitbr	Investering	Ontvangsten	Vkp GG terrein	37.200	3.779	33.421
			Uitgaven	GG terrein	57.655	0	57.655
	401870002 - Limbastraat: tuinuitbreiding en buurt	Investering	Uitgaven	GG terrein	106.270	0	106.270
	401870005 - Limbastraat: sloop - werken	Investering	Uitgaven	GG terrein	8.946	0	8.946
	401870007 - Limbastraat: sloop - VC	Investering	Uitgaven	GG terrein	715	0	715
PR40191 - wijkpark Nieuw Gent	401910000 - wijkpark Nieuw Gent	Investering	Uitgaven	GG gebouw	-285.000	0	-285.000
	401910001 - Wijkpark Nieuw Gent: studie	Investering	Uitgaven	GG terrein	2.750	0	2.750
	401910002 - Wijkpark Nieuw Gent: heraanleg	Investering	Uitgaven	GG terrein	282.250	5.862	276.388
PR40192 - Visserijpark	401920001 - Visserijpark: aanleg	Investering	Uitgaven	GG terrein	211	0	211
PR40193 - Willem De Beersteeg	401930001 - W De Beersteeg: heraanleg	Investering	Uitgaven	GG terrein	6.393	0	6.393
PR40194 - Victoria regiapark	401940001 - V Regiapark: aanleg	Investering	Uitgaven	GG terrein	108.201	0	108.201
PR40195 - Soortenactie groenstructuurplan	401950001 - Soortenactie groenstructuurplan	Investering	Uitgaven	GG gebouw	20.000	0	20.000
				Vooruitbet Imm VA	20.000	0	20.000
PR40196 - De Vijvers en Adolf Papeleupark	401960000 - De Vijvers en Adolf Papeleupark	Investering	Uitgaven	GG gebouw	82.486	0	82.486
				GG terrein	0	3.926	-3.926
	401960003 - A Papeleupark: heraanleg	Investering	Uitgaven	GG terrein	2.887.487	2.536.907	350.581
				GG wegen	320.000	236.901	83.099
PR40197 - Malem park Halfweg	401970001 - Malem park Halfweg: ak gronden Zuid	Investering	Uitgaven	GG terrein	65.272	65.176	96
	401970002 - Malem park Halfweg: inrichting deel Zuid	Investering	Uitgaven	Toegest subs nom	100.000	0	100.000
	401970006 - aanleg fietspaden	Investering	Uitgaven	Toegest subs nom	101.611	154.605	-52.994
PR40201 - Zuidelijk deel (Gentbrugse meersen)	402010002 - Gentbrugse M - Zuid: ak grnd & noord bos	Investering	Uitgaven	GG terrein	0	2.989	-2.989
	402010003 - Gentbrugse M - Zuid: inrichting	Investering	Uitgaven	GG gebouw	1.328	150	1.178

PR40201 - Zuidelijk deel (Gentbrugse meersen)	402010003 - Gentbrugse M - Zuid: inrichting	Investering	Uitgaven	GG terrein	18.758	3.220	15.538
	402010007 - Gentbrugse M - Zuid: toegangszone	Investering	Uitgaven	GG terrein	4.971	0	4.971
PR40203 - Bloemekenspark 2e fase	402030003 - Bloemekenspark 2e fase: aanleg park	Investering	Ontvangsten	Invsubs Vlaams	260.000	191.503	68.497
			Uitgaven	GG terrein	538.371	395.571	142.800
PR40204 - Bloemekenspark 3de fase	402040000 - Bloemekenspark 3de fase	Investering	Uitgaven	GG gebouw	-634.222	0	-634.222
	402040001 - Bloemekenspark 3de fase: De Lieve	Investering	Uitgaven	GG terrein	9.222	0	9.222
	402040002 - Bloemekenspark 3de fase: aanleg groen	Investering	Ontvangsten	Invsubs Vlaams	220.000	0	220.000
			Uitgaven	GG terrein	845.000	0	845.000
PR40205 - De Lieve - Buffer R4 fase 2	402050000 - De Lieve - Buffer R4 fase 2	Investering	Uitgaven	GG gebouw	-12.590	0	-12.590
				GG terrein	0	2.094	-2.094
	402050001 - De Lieve - Buffer R4 fase 2: ak grond	Investering	Uitgaven	GG terrein	11.406	0	11.406
	402050002 - De Lieve - Buffer R4 fase 2: aanleg	Investering	Uitgaven	GG terrein	1.184	0	1.184
PR40208 - Bijlokesite: heraanleg binnengebied	402080000 - Bijlokesite: heraanleg binnengebied	Investering	Uitgaven	GG gebouw	-38.149	0	-38.149
	402080001 - Bijlokesite: heraanleg binnengebied	Investering	Uitgaven	GG terrein	38.149	0	38.149
PR40209 - Bijlokesite: omgevingsaanleg H&L	402090002 - Bijlokesite: omgevingsaanleg H&L	Investering	Uitgaven	GG terrein	894	0	894
PR40218 - Natuurcompensatie Volvo Moervaart	402180001 - Natuurcomp Moervaart: aanleg terrein	Investering	Uitgaven	GG terrein	50.000	0	50.000
PR40221 - Portaal Maaltebruggepark	402210000 - Portaal Maaltebruggepark	Investering	Uitgaven	GG gebouw	-372.357	0	-372.357
	402210001 - Maaltebrugp: opwaardering park	Investering	Uitgaven	GG terrein	371.917	0	371.917
	402210003 - Maaltebrugp: meubilair	Investering	Uitgaven	GG infra wegen	33.518	0	33.518
PR40222 - IP Oude Spoorwegbedding	402220001 - Oude Spoorw: aankoop grond	Investering	Uitgaven	GG terrein	40.750	0	40.750
	402220002 - Oude Spoorw: investeringssubsidie VLM	Investering	Uitgaven	Toegest subs nom	19.704	0	19.704
	402220003 - Oude Spoorw: aankoop grond f3	Investering	Uitgaven	GG terrein	111.883	0	111.883
	402220004 - Oude Spoorw: investeringssubsidie VLM f3	Investering	Uitgaven	Toegest subs nom	13.869	3.128	10.742
PR40223 - Portaal De Campagne	402230000 - Portaal De Campagne	Investering	Ontvangsten	Vkp GG gebouw	-1.099.240	0	-1.099.240
			Uitgaven	GG gebouw	-1.742.110	0	-1.742.110
	402230001 - Portaal De Campagne: aandeel Groen	Investering	Ontvangsten	Invsubs Vlaams	1.098.079	75.000	1.023.079
			Uitgaven	GG terrein	1.646.724	175.148	1.471.576
	402230002 - Portaal De Campagne: aandeel TDW	Investering	Uitgaven	GG wegen	139.755	0	139.755
	402230005 - Portaal De Campagne: aandeel Gent	Investering	Ontvangsten	Invsubs Vlaams	1.161	0	1.161
	402230006 - Portaal De Campagne: deficit schat IP-Gn	Investering	Uitgaven	GG terrein	140.000	0	140.000
	402230007 - Portaal De Campagne sloop gebouw Sportd.	Investering	Uitgaven	GG terrein	22.363	0	22.363
PR40261 - IP Doornzele-Kanaalzijde	402610001 - IP Doornzele-Kanaalzijde: werken	Investering	Uitgaven	Toegest subs nom	82.478	80.744	1.734
	402610002 - IP Doornzele-Kanaalzijde: overdracht	Investering	Uitgaven	GG terrein	5.043	0	5.043
PR40263 - IP Rieme-Oost	402630000 - IP Rieme-Oost	Investering	Uitgaven	GG gebouw	-36.846	0	-36.846
	402630001 - IP Rieme-Oost: werken	Investering	Uitgaven	GG gebouw	36.846	0	36.846

PR40263 - IP Rieme-Oost	402630001 - IP Rieme-Oost: werken	Investering	Uitgaven	Toegest subs nom	36.846	0	36.846
PR40264 - IP Rieme-Zuid en Doornzele-Noord	402640001 - IP Rieme-Zuid en Doornzele-Noord: werken	Investering	Uitgaven	Toegest subs nom	82.764	15.997	66.767
	402640002 - IP Rieme-Z en Doornzele-N: werk d 2	Investering	Uitgaven	Toegest subs nom	125.394	13.804	111.591
PR40265 - IP Sint-Kruis-Winkel	402650001 - IP Sint-Kruis-Winkel: werken	Investering	Uitgaven	Toegest subs nom	36.000	0	36.000
PR40266 - IP Desteldonk Noord en - Zuid	402660001 - IP Desteldonk Noord en Zuid: subs VL	Investering	Uitgaven	Toegest subs nt nom	1.150	0	1.150
PR40418 - Opwaardering baudelohof	404180000 - Opwaardering baudelohof	Investering	Uitgaven	GG gebouw	-2.098.784	0	-2.098.784
	404180001 - Opwaardering baudelohof studie	Investering	Uitgaven	GG terrein	73.066	0	73.066
	404180002 - Opwaardering baudelohof aanleg	Investering	Uitgaven	GG terrein	2.025.718	15.299	2.010.419
PR40430 - Wijkpark De Hekers	404300000 - Wijkpark De Hekers	Investering	Uitgaven	GG gebouw	-240.000	0	-240.000
	404300001 - Wijkpark De Hekers heraanleg	Investering	Uitgaven	GG terrein	44.238	0	44.238
				Toegest subs nt nom	195.762	0	195.762
PR40433 - Begijnhofdries: aanleg	404330000 - Begijnhofdries: aanleg	Investering	Uitgaven	GG gebouw	-200.000	0	-200.000
	404330001 - Begijnhofdries: aanleg	Investering	Uitgaven	GG terrein	200.000	0	200.000
PR40435 - Park Luizengevecht	404350000 - Park Luizengevecht	Investering	Uitgaven	GG terrein	6.284	0	6.284
PR40475 - Tuinuitbreidingen Tractiestation	404750000 - Tuinuitbreidingen Tractiestation	Investering	Uitgaven	GG gebouw	-11.875	0	-11.875
	404750001 - Tuinuitbreid Tractiestation AKperceel	Investering	Uitgaven	GG terrein	33.875	0	33.875
	404750003 - Tuinuitbreid Tractiestation VKrealisatie	Investering	Ontvangsten	Vkp GG terrein	22.000	0	22.000
PR40511 - Aankoop en inrichting perceel Béthunestr	405110001 - Aankoop en inrichting perceel Béthun	Investering	Uitgaven	GG terrein	12.500	0	12.500
PR40572 - Wijkpark Achterdok	405720001 - Wijkpark Achterdok	Investering	Uitgaven	GG terrein	45.200	0	45.200
PR40647 - Gentbrugse Meersen - Noord	406470000 - Gentbrugse Meersen - Noord	Investering	Uitgaven	GG gebouw	-20.418	0	-20.418
				GG terrein	232.267	43.570	188.697

OD10013 - Openbaar groen en dierenbeleid

					2019		Naar 2020
Activiteit / project	**Budgetplaats**	**Soort**	**U/O**	**Rekening**	**Eindbudget**	**Aangerekend**	**Overdracht**
PR40550 - Nieuwbouw Dierenasiel	405500001 - Nieuwbouw Dierenasiel	Investering	Uitgaven	Toegest subs nom	321.470	320.259	1.211

OD10014 - Begraafplaatsen

					2019		Naar 2020
Activiteit / project	**Budgetplaats**	**Soort**	**U/O**	**Rekening**	**Eindbudget**	**Aangerekend**	**Overdracht**
PR40498 - Polyvalente ruimte Westerbegraafplaats	404980000 - Polyvalente ruimte Westerbegraafplaats	Investering	Uitgaven	GG onroer erfgoed	49.248	0	49.248

OD10016 - Milieuverontreining

Activiteit / project	Budgetplaats	Soort	U/O	Rekening	2019 Eindbudget	2019 Aangerekend	Naar 2020 Overdracht
AC34253 - bodemonderzoeken en -saneringen	342530000 - bodemonderzoeken en -saneringen	Investering	Uitgaven	GG terrein	68.150	36.741	30.000
PR40199 - MER Dampoort	401990001 - Dampoort: MER	Investering	Uitgaven	Plannen&studies	40.376	40.375	0
PR40375 - (strategisch) plan-MER structuurvisie	403750001 - (strategisch) plan-MER voor "Ruimte voor	Investering	Uitgaven	Plannen&studies	12.100	0	12.100
PR40419 - plan-MER Technologiepark	404190001 - Technologiepark Ardoyen-Tramstraat , ken	Investering	Uitgaven	Plannen&studies	1	0	1
	404190002 - Techn.park Ardoyen-Tramstraat plan-M	Investering	Uitgaven	Plannen&studies	18.403	18.403	0
PR40608 - (plan)-MER eigen projecten	406080001 - (plan)-MER-projecten	Investering	Uitgaven	Plannen&studies	394.179	0	394.179

OD10017 - Verbeteren luchtkwaliteit stad

Activiteit / project	Budgetplaats	Soort	U/O	Rekening	2019 Eindbudget	2019 Aangerekend	Naar 2020 Overdracht
PR40633 - coördinatie lage emissiezone (LEZ)	406330001 - Monitoring LEZ	Investering	Uitgaven	GG infra wegen	36.300	0	36.300
				Toegest subs nt nom	794.950	299.500	495.450

OD10020 - Publiek sanitair

Activiteit / project	Budgetplaats	Soort	U/O	Rekening	2019 Eindbudget	2019 Aangerekend	Naar 2020 Overdracht
PR40104 - publiek sanitair (Oude Vismijn)	401040001 - Oude Vism: publiek sanitair	Investering	Uitgaven	GG onroer erfgoed	1.105	0	1.105

OD10021 - Eigenheid en authentieke stad

Activiteit / project	Budgetplaats	Soort	U/O	Rekening	2019 Eindbudget	2019 Aangerekend	Naar 2020 Overdracht
AC34146 - kwaliteit van bouwprojecten	341460000 - kwaliteit van bouwprojecten	Investering	Uitgaven	Toegest subs nt nom	1.842.586	283.057	1.007.582
PR40623 - MOV St Baafskathedraal	406230000 - MOV St Baafskathedraal	Investering	Ontvangsten	Invsubs and entiteit	300.000	0	300.000
				Vkp GG gebouw	-60.000	0	-60.000
			Uitgaven	GG gebouw	-310.000	0	-310.000
				GG onroer infra	550.000	299.100	250.900

OD10023 - Leefkwaliteit en ruimte-efficiëntie

Activiteit / project	Budgetplaats	Soort	U/O	Rekening	2019 Eindbudget	2019 Aangerekend	Naar 2020 Overdracht
PR40173 - Bijgaardesite - Ontsluitingsweg	401730002 - Bijgaardesite - Ontsluitingsweg: ontsltw	Investering	Uitgaven	Vord op EVA	376.557	0	376.557
PR40179 - tuinuitbreidingen Kwakkelstraat	401790001 - Kwakkelstr: tuinuitbr. vk	Investering	Ontvangsten	Vkp GG terrein	0	4.766	-4.766
PR40532 - Tijdelijke Inname Openbaar Domein	405320000 - Tijdelijke Inname Openbaar Domein	Investering	Uitgaven	GG wegen	311.298	-3.640	314.938
PR40638 - Trage wegen - deel 1	406380001 - Trage wegen - deel 1: aankoop gronden	Investering	Uitgaven	GG terrein	325.963	763	325.200
	406380002 - Trage wegen - deel 1: groenaanleg	Investering	Uitgaven	GG terrein	20.000	0	20.000
	406380003 - Trage wegen - deel 1: verharding	Investering	Uitgaven	GG wegen	55.000	0	55.000

OD10024 - Stedelijk patrimonium openbaar domein					2019		Naar 2020
Activiteit / project	**Budgetplaats**	**Soort**	**U/O**	**Rekening**	**Eindbudget**	**Aangerekend**	**Overdracht**
PR40147 - Bisdomkaai-Bisdomplein-Reep heraanleg	401470001 - Nederschelde - Bisdomkaai-Bisdomplein-Re	Investering	Uitgaven	GG wegen	121.364	10.709	110.655
PR40169 - Breendonkstraat : aankoop	401690001 - Breendonkstraat : aankoop	Investering	Uitgaven	GG terrein	35.807	1.833	33.974
PR40243 - onderdoorgang Rozemarijnbrug	402430001 - Onderdoorgang Rozemarijnbrug: werken	Investering	Ontvangsten	Investsubsidies	0	-483	483
PR40505 - Drongenplein cluster	405050003 - Drongenplein cluster	Investering	Uitgaven	GG wegen	0	473.880	-473.880
	405050004 - Drongenplein cluster	Investering	Uitgaven	GG terrein	5.000	0	5.000
PR40506 - Oostakkerdorp cluster	405060002 - Oostakkerdorp	Investering	Ontvangsten	Invsubs Vlaams	250.000	75.000	175.000
			Uitgaven	GG gebouw	13.000	0	13.000
				GG wegen	527.236	24.071	503.165
	405060004 - Oostakkerdorp omliggende straten	Investering	Uitgaven	GG wegen	170.907	103.924	66.983
PR40507 - Brug Watersportbaan	405070002 - Ontwerp brug Watersportbaan	Investering	Uitgaven	GG onroer infra	248.519	116.770	131.749
	405070006 - Omgevingsaanleg brug Watersportbaan	Investering	Uitgaven	GG terrein	45.000	0	45.000
PR40512 - Realisatie Zuiderpoortbrug	405120001 - Realisatie Zuiderpoortbrug	Investering	Ontvangsten	Invsubs and entiteit	250.000	317.054	107.948
				Invsubs Vlaams	1.753.022	322.373	1.255.646
			Uitgaven	GG onroer infra	2.967.813	921.065	2.046.748
				GG wegen	335.200	0	335.200
PR40540 - Aanpak schoolomgevingen	405400001 - Aanpak schoolomgevingen	Investering	Uitgaven	GG wegen	940.293	575.027	365.266
PR40576 - Drongensesteenweg kruising	405760001 - Drongensesteenweg studiebureau	Investering	Ontvangsten	Invsubs provincie	148.399	2.165	146.235
				Invsubs Vlaams	553.243	10.781	542.461
			Uitgaven	GG onroer infra	641.110	24.552	616.559
PR40612 - Koophandelsplein cluster	406120001 - Koophandelsplein	Investering	Uitgaven	GG wegen	90.000	0	90.000

OD10027 - Slim gebruik patrimonium

					2019		Naar 2020
Activiteit / project	**Budgetplaats**	**Soort**	**U/O**	**Rekening**	**Eindbudget**	**Aangerekend**	**Overdracht**
ACZ2000 - Privaat patrimonium	Z20000000 - Privaat patrimonium	Investering	Uitgaven	OM gebouwen	562.118	179.618	331.053
PR40289 - Warmoezeniersweg 10	402890003 - warmoezeniersweg: slopen woning	Investering	Uitgaven	GG terrein	37.147	0	37.147
PR40307 - SIP Beleidsgebouwen	403070000 - SIP Beleidsgebouwen	Investering	Uitgaven	GG gebouw	316.492	0	316.492
	403070003 - Macroscan: overige deelgebieden	Investering	Uitgaven	GG gebouw	483.801	0	483.801
	403070004 - Macroscan Zwijnaarde: zandvoordestra	Investering	Uitgaven	GG gebouw	15.000	0	15.000
	403070005 - Macroscan sint-amandsb: bib halvemaa	Investering	Uitgaven	GG gebouw	53.542	45.140	8.402
	403070022 - A.Braeckmanlaan 158 (pastorie)	Investering	Ontvangsten	Vkp GG gebouw	600.000	0	600.000
	403070026 - Herlegemstraat	Investering	Ontvangsten	Vkp GG terrein	204.000	0	204.000
	403070029 - Sneppebrugstraat/SOgent	Investering	Ontvangsten	Vkp GG terrein	12.543	0	12.543
	403070030 - Justus de Harduwijnlaan -WoninGent	Investering	Uitgaven	GG terrein	1.250	0	1.250
	403070046 - Eeklostraat	Investering	Ontvangsten	Vkp GG gebouw	335.000	191.201	143.799
				Vkp GG terrein	0	535.799	-535.799
			Uitgaven	GG terrein	40.000	37.878	2.122
PR40537 - Vastgoed - Logistieke Huisvesting	405370001 - Logistieke huisvesting	Investering	Uitgaven	Plannen&studies	995.020	51.425	943.595
	405370030 - overname F. Ferreerlaan Sogent	Investering	Uitgaven	GG terrein	362.233	0	362.233
PRX1860 - Dienstverleningsknoop Oostakker	X18600002 - Nieuwbouw LDC Oostakker	Investering	Uitgaven	GG gebouw	200.000	60.500	139.500

OD10028 - Ruimte onderwijs, kinderen en jeugd

					2019		Naar 2020
Activiteit / project	**Budgetplaats**	**Soort**	**U/O**	**Rekening**	**Eindbudget**	**Aangerekend**	**Overdracht**
PR40079 - Renoveren Kinderboerderij De Campagne	400790001 - De Campagne: erelonen	Investering	Uitgaven	GG gebouw	106.007	1.125	104.882
	400790002 - De Campagne: werken	Investering	Uitgaven	GG gebouw	498.895	0	498.895
				GG meubilair	32.386	0	32.386
PR40083 - Nieuwbouw De Bonte Was	400830001 - De Bonte Was: nieuwbouw - ruwb, ...	Investering	Uitgaven	GG gebouw	92.478	19.976	72.503
PR40085 - Optimaliseren BS De Piramide	400850001 - BaO De Piramide-fase 2 bis	Investering	Uitgaven	GG gebouw	30.149	15.445	14.705
	400850002 - Basisschool De Piramide fase 2bis	Investering	Ontvangsten	Invsubs Vlaams	80.736	319.774	-239.038
			Uitgaven	GG gebouw	395.465	291.258	104.206
	400850019 - De Piramide asbestverwijdering	Investering	Uitgaven	GG gebouw	188.375	0	188.375
	400850030 - Piramide: meubilair	Investering	Uitgaven	GG meubilair	54.334	52.627	1.707
PR40086 - Renovatie keukens Hotelschool	400860001 - Hotel-&Bschl: verbouwing & nieuwbouw	Investering	Uitgaven	GG gebouw	2.090	0	2.090
PR40090 - Uitbreiden Hippo's Hof	400900001 - Jenaplanschool Hippo's Hof - fase 2 bis	Investering	Uitgaven	GG gebouw	84.557	7.104	77.453
PR40092 - Opr nieuw jeugdlokaal Zonnestraal	400920001 - Bruggen nr Rabot: nieuw jeugdlokaal	Investering	Uitgaven	GG gebouw	66.858	0	66.858
PR40106 - Uitbreiden 't Groen Drieske	401060002 - t Groen Drieske: erelonen en vc	Investering	Uitgaven	GG gebouw	8.678	0	8.678
	401060004 - t Groen Drieske: meubilair -	Investering	Uitgaven	GG meubilair	2.789	0	2.789

PR40250 - Uitbreiden Brede School St. Bernadette	402500001 - BS Sint-Bernadettestr: renovatie -	Investering	Ontvangsten	Invsubs Vlaams	0	76.482	-76.482
	402500010 - Bernadette F2: tekenbureau	Investering	Uitgaven	GG gebouw	34.751	17.376	17.376
	402500011 - Bernadette F2: ereloon vc	Investering	Uitgaven	GG gebouw	3.883	0	3.883
	402500012 - Bernadette F2: ereloon ir technieken	Investering	Uitgaven	GG gebouw	16.381	8.215	8.166
	402500013 - Bernadette F2: ereloon ir stabilitei	Investering	Uitgaven	GG gebouw	11.079	0	11.079
	402500017 - Bernadette F2: studie nutsleidingen	Investering	Uitgaven	GG gebouw	7.789	0	7.789
	402500030 - Bernadette F2: meubilair	Investering	Uitgaven	GG meubilair	17.165	14.895	2.270
	402500034 - Bernadette F2: interactieve borden	Investering	Uitgaven	GG kantooruitrusting	3.812	0	3.812
PR40251 - Uitbreiden De Klavertjes	402510001 - KT De Klavertjes: modulaire bouw -	Investering	Uitgaven	GG and mach	176	0	176
				GG gebouw	202.528	24.997	177.531
PR40252 - Uitbreiden BS De Tovertuin	402520001 - KT Tovertuin: modulaire bouw -	Investering	Ontvangsten	Invsubs and entiteit	5.234	0	5.234
			Uitgaven	GG gebouw	884.058	659.024	225.034
				GG meubilair	42.156	33.987	8.169
	402520031 - Tovertuin: keukenmateriaal INV	Investering	Uitgaven	GG and mach	37.910	0	37.910
PR40281 - Realiseren DBFM Wispelberg	402810000 - Realiseren DBFM Wispelberg	Investering	Ontvangsten	Pref invsubs<1j Vlaa	78.764	78.764	0
			Uitgaven	GG gebouw lease	1.294	0	1.294
PR40282 - Optimaliseren BS De Letterdoos	402820001 - BS Letterdoos: bouw -	Investering	Uitgaven	GG gebouw	19.605	0	19.605
	402820002 - BS Letterdoos: uitbreidingswerken -	Investering	Uitgaven	GG meubilair	944	0	944
PR40283 - Uitbreiden De Regenboog	402830002 - BS Regenboog: nieuwbouw	Investering	Ontvangsten	Invsubs and entiteit	780	0	780
			Uitgaven	GG and mach	21.599	0	21.599
				GG gebouw	34.930	0	34.930
				GG meubilair	3.779	0	3.779
PR40284 - Optimaliseren BS De Zonnepoort	402840001 - BS Zonnepoort: nieuwbouw	Investering	Uitgaven	GG gebouw	95.554	26.095	69.459
PR40354 - Realiseren DBFM Freinetmiddenschool	403540002 - De Wingerd: edu & adm hardware	Investering	Uitgaven	GG meubilair	0	0	0
	403540004 - De Wingerd DBFM	Investering	Ontvangsten	Pref invsubs<1j Vlaa	137.446	137.446	0
				Terugv bet borg	67.100	0	67.100
			Uitgaven	Borgtocht bet	67.100	0	67.100
PR40356 - Uitbreiden KDV De Bron	403560001 - De Bron - erelonen en VC	Investering	Uitgaven	GG gebouw	33.120	0	33.120
	403560002 - De Bron: voorbouw en achterbouw	Investering	Ontvangsten	Invsubs and entiteit	13.220	0	13.220
				Invsubs Vlaams	113.191	0	113.191
			Uitgaven	GG gebouw	282.125	0	282.125
	403560030 - De Bron: meubilair	Investering	Uitgaven	GG meubilair	11.204	10.830	374
	403560032 - De Bron: kantooruitrusting	Investering	Uitgaven	GG kantooruitrusting	41.475	0	41.475
	403560034 - De Bron: toegangscontrole	Investering	Uitgaven	GG gebouw	21.379	14.226	7.154
PR40407 - Uitbreiden BS De Sassepoort	404070001 - Basisschool De Sassepoort - uitbreiding	Investering	Uitgaven	GG meubilair	1.285	0	1.285

PR40429 - Jeugdlokaal Groen Drieske	404290001 - Groen Drieske, jeugdlokaal voor Scouts e	Investering	Uitgaven	GG gebouw	11.459	0	11.459
PR40436 - Uitbreiden BS Malem	404360001 - Aankoop en renovatie wijkschool Malem	Investering	Uitgaven	GG and mach	11.549	0	11.549
	404360003 - Basisschool Malem	Investering	Uitgaven	GG gebouw	80.265	56.697	23.568
	404360011 - Malem: ereloon vc	Investering	Uitgaven	GG gebouw	15.237	0	15.237
	404360020 - Malem: bouwkost	Investering	Ontvangsten	Invsubs Vlaams	651.295	683.526	-32.231
			Uitgaven	GG gebouw	1.084.886	867.761	217.125
	404360026 - Bs Malem: nieuwe elektr.aansluiting	Investering	Uitgaven	GG gebouw	0	0	0
				GG meubilair	0	78.188	-78.188
	404360030 - Malem: meubilair	Investering	Uitgaven	GG meubilair	101.640	23.938	77.702
	404360031 - Malem: materieel INV	Investering	Uitgaven	GG and mach	0	9.184	-9.184
PR40526 - Optimaliseren BS Henri D'Haese	405260010 - BaO Henri D'Haese-ereloon	Investering	Uitgaven	GG gebouw	97.910	55.846	42.064
	405260011 - Basisschool Henri D'Haese - ereloon	Investering	Uitgaven	GG gebouw	5.208	1.800	3.408
	405260015 - BaO Henri D'Haese-bodemonderzoek	Investering	Uitgaven	GG gebouw	8.897	1.881	7.017
	405260017 - BaO Henri D'Haese-nutsleidingent	Investering	Uitgaven	GG gebouw	18.150	0	18.150
	405260018 - BS Henri D'haese - nutsl aanleg ELEK	Investering	Uitgaven	GG gebouw	21.780	0	21.780
PR40527 - OptimaliserenBS De Boomgaard	405270001 - De Boomgaard Ereloon architect	Investering	Ontvangsten	Invsubs Vlaams	94.404	0	94.404
	405270010 - De Boomgaard erelonen architect	Investering	Uitgaven	GG gebouw	26.933	0	26.933
	405270011 - De Boomgaard VC	Investering	Uitgaven	GG gebouw	1.574	700	874
	405270020 - De Boomgaard werken	Investering	Uitgaven	GG gebouw	414.570	0	414.570
PR40531 - Uitbreiden KDV Kereltjes/BS De Kleurdoos	405310010 - Fransevaart: De Kereltjes - architect	Investering	Uitgaven	GG gebouw	248.705	161.902	86.803
	405310011 - Fransevaart: De Kereltjes - vc	Investering	Uitgaven	GG gebouw	2.688	0	2.688
	405310016 - Fransevaart: De Kereltjes / Kleurdoos	Investering	Uitgaven	GG gebouw	4.128	0	4.128
	405310026 - Fransevaart De Kereltjes - elektriciteit	Investering	Uitgaven	GG gebouw	0	9.991	-9.991
PR40538 - Optimaliseren KDV De Boekenmolen	405380001 - Boekenmolen containerklassen	Investering	Ontvangsten	Invsubs Vlaams	273.361	0	273.361
	405380010 - Boekenmolen: ereloon architect	Investering	Uitgaven	GG gebouw	73.364	46.386	26.978
	405380011 - Boekenmolen: ereloon vc nieuwbouw	Investering	Uitgaven	GG gebouw	3.652	0	3.652
	405380015 - Boekenmolen: Bodemonderzoek	Investering	Uitgaven	GG gebouw	313	0	313
	405380020 - Boekenmolen: nieuwbouw	Investering	Uitgaven	GG gebouw	883.817	0	883.817
	405380026 - Boekenmolen: aanleg elektriciteit	Investering	Uitgaven	GG gebouw	10.371	0	10.371
	405380030 - Boekenmolen: meubilair nieuwbouw	Investering	Uitgaven	GG meubilair	10.000	9.015	985
PR40585 - Optimaliseren Bert Carlier	405850010 - InstituutBert Carlier: ereloon architect	Investering	Uitgaven	GG gebouw	55.955	0	55.955
	405850011 - Instituut Bert Carlier-veiligheidscoördi	Investering	Uitgaven	GG gebouw	894	0	894
	405850015 - Instituut Bert Carlier-Bodemonderzoek	Investering	Uitgaven	GG gebouw	0	944	-944
	405850016 - Bert Carlier - asbestinventaris	Investering	Uitgaven	GG gebouw	2.626	0	2.626
PR40587 - Renovatie keukens Hotelschool/CVO	405870010 - Hotelschool - ereloon architect	Investering	Uitgaven	GG gebouw	132.784	70.178	62.606

PR40587 - Renovatie keukens Hotelschool/CVO	405870011 - Hotelschool - ereloon vc	Investering	Uitgaven	GG gebouw	2.689	0	2.689
	405870017 - Hotelschool - studie nutsleidingen	Investering	Uitgaven	GG gebouw	8.028	0	8.028
PR40625 - Realiseren DBFM Fabiolaan	406250000 - Realiseren DBFM Fabiolaan	Investering	Uitgaven	GG gebouw	154.880	0	154.880
	406250001 - Stadsgebouw Fabiolalaan - onderzoekskost	Investering	Uitgaven	GG gebouw	17.634	31.001	-13.367
PR40626 - Realiseren DBFM Steenakker	406260000 - Realiseren DBFM Steenakker	Investering	Ontvangsten	Invsubs and entiteit	129.630	0	129.630
	406260001 - Steenakker nieuwbouw-onderzoekskosten	Investering	Ontvangsten	Invsubs and entiteit	0	23.906	-23.906
			Uitgaven	GG gebouw	261.512	32.338	229.175
	406260005 - Steenakker sloping	Investering	Uitgaven	GG gebouw	370.884	0	370.884
	406260006 - Steenakker - ontwerper sloop	Investering	Uitgaven	GG gebouw	10.439	0	10.439
	406260007 - Steenakker sloping VC	Investering	Uitgaven	GG gebouw	1.997	320	1.677
	406260015 - Steenakker bodemonderzoek	Investering	Uitgaven	GG gebouw	20.631	0	20.631
	406260016 - Steenakker - Asbestinventaris	Investering	Uitgaven	GG gebouw	2.582	0	2.582
	406260023 - Steenakker afkoppelen nutsleidingen	Investering	Uitgaven	GG gebouw	3.993	0	3.993
PR50002 - Enveloppe capaciteitsuitbreiding	500020090 - onvoorziene kosten en risico's	Investering	Uitgaven	GG gebouw	23.786	0	23.786
PR50048 - Enveloppe risico's kinderopvang	500480090 - Enveloppe risico#s Kinderopvang	Investering	Uitgaven	GG gebouw	28.509	0	28.509

OD10029 - Aanbod sportinfrastructuur

					2019		Naar 2020
Activiteit / project	**Budgetplaats**	**Soort**	**U/O**	**Rekening**	**Eindbudget**	**Aangerekend**	**Overdracht**
AC34474 - Sportinfrastructuur	344740000 - Sportinfrastructuur	Investering	Uitgaven	Toegest subs nom	1.681.004	996.794	232.417
PR40190 - KCCG (Yachtdreef)	401900001 - KCCG: investsubs sanitair botenloods	Investering	Uitgaven	Toegest subs nom	6.174	0	6.174

OD10030 - Slim gebruik culturele infrastructuur

					2019		Naar 2020
Activiteit / project	**Budgetplaats**	**Soort**	**U/O**	**Rekening**	**Eindbudget**	**Aangerekend**	**Overdracht**
AC34110 - Optimalisering culturele infrastructuur	341100000 - Optimalisering culturele infrastructuur	Investering	Uitgaven	Toegest subs nom	2.882.259	2.107.143	775.000
PR40098 - Sint-Niklaaskerk restauratie	400980000 - Sint-Niklaaskerk restauratie	Investering	Ontvangsten	Vkp GG gebouw	961	0	961
			Uitgaven	GG gebouw	107.255	0	107.255
	400980001 - Sint-Niklaaskerk: erelonen	Investering	Ontvangsten	Invsubs Vlaams	20.000	0	20.000
			Uitgaven	GG onroer erfgoed	121.777	35.021	86.756
	400980004 - Sint-Niklaaskerk: onderzoek polychromie	Investering	Ontvangsten	Invsubs Vlaams	-20.961	0	-20.961
			Uitgaven	GG onroer erfgoed	0	0	0
	400980006 - Sint-Niklaaskerk: rest Cavaillé-Col orgl	Investering	Uitgaven	GG onroer erfgoed	15.843	0	15.843
	400980016 - Sint-Niklaaskerk beheersplan	Investering	Uitgaven	GG onroer erfgoed	64.533	12.100	52.433
PR40099 - Gravensteen restauratie omwalling	400990003 - Gravenst: erelonen -	Investering	Uitgaven	GG onroer erfgoed	82.575	23.755	58.820
PR40107 - STAM - realisatie	401070004 - STAM : aanpassingswerken abdij+kloos	Investering	Uitgaven	GG onroer erfgoed	728.848	728.848	0
PR40108 - STAM - restauratie altaar(wand) abdijker	401080001 - STAM_Restauratie altaar(wand) & abdijkar	Investering	Uitgaven	GG onroer erfgoed	11.784	0	11.784
PR40109 - SMAK - klimatisatie reserveruimte	401090001 - SMAK_Klimatisatie Reserveruimte	Investering	Uitgaven	GG gebouw	3.862	0	3.862

PR40239 - Sint-Niklaaskerk: herstel bouwschade sac	402390001 - Sint-Niklaaskerk: herstel sacristie	Investering	Uitgaven	GG onroer erfgoed	12.873	5.368	7.505
PR40412 - Erfgoeddepot	404120001 - Erfgoeddepot: advies bij bouw en ontwikk	Investering	Uitgaven	GG and mach	44.041	37.965	6.076
				GG meubilair	57	0	57
PR40467 - MIAT - vernieuwing niv.5	404670001 - Vernieuwing MIAT niveau 5	Investering	Uitgaven	GG gebouw	2.954	0	2.954
				Plannen&studies	1.881	0	1.881
PR40472 - MIAT - dakrenovatie	404720001 - MIAT - dakrenovatie - studiekosten	Investering	Uitgaven	GG gebouw	12.268	1.877	10.391
	404720002 - MIAT - dakrenovatie - onderhoud	Investering	Ontvangsten	Invsubs and entiteit	13.128	0	13.128
			Uitgaven	GG gebouw	0	0	0
PR40492 - SMAK - zonwering zalen 6&8	404920001 - SMAK Zonwering	Investering	Uitgaven	GG gebouw	214.987	213.732	1.255
PR40525 - Huis van Alijn - renovatie en metselwerk	405250001 - HvA - renovatie schouwen	Investering	Uitgaven	GG onroer erfgoed	8.608	0	8.608
	405250002 - HvA - renovatie schouwen	Investering	Ontvangsten	Invsubs and entiteit	17.064	0	17.064
			Uitgaven	GG onroer erfgoed	266.529	0	266.529
	405250011 - HvA - VC Dakwerken	Investering	Uitgaven	GG onroer erfgoed	3.000	582	2.418
PR40547 - DMG - ontwerp en bouw Designcenter	405470001 - Ontwerp en bouw Designcenter	Investering	Ontvangsten	Invsubs Vlaams	665.089	314.925	350.164
			Uitgaven	GG onroer erfgoed	624.546	274.382	350.164
PR40568 - Time Castle Gravensteen Hefboomproject	405680001 - Time castle : Erelonen ontwerp	Investering	Ontvangsten	Invsubs Vlaams	132.000	57.189	74.811
			Uitgaven	GG onroer erfgoed	927.210	95.314	831.895
PR40573 - STAM - picknickruimte	405730001 - Picknickruimte STAM	Investering	Uitgaven	GG onroer erfgoed	30.946	29.779	1.167
PR40627 - Huis van Alijn - Erfgoedbeheersplan	406270000 - Huis van Alijn - Erfgoedbeheersplan	Investering	Ontvangsten	Invsubs and entiteit	25.000	0	25.000
			Uitgaven	Toegest invsubs AGB	55.000	0	55.000
PR40630 - DMG - Erfgoedbeheersplan	406300000 - DMG - Erfgoedbeheersplan	Investering	Ontvangsten	Invsubs and entiteit	25.000	0	25.000
			Uitgaven	Toegest invsubs AGB	85.000	0	85.000
PR40632 - Sint-Pietersabdij voorraadkamers	406320000 - Sint-Pietersabdij voorraadkamers	Investering	Uitgaven	GG onroer erfgoed	50.000	32.574	17.426
PR40649 - Bijlokesite Masterplan	406490000 - Bijlokesite Masterplan	Investering	Uitgaven	Plannen&studies	0	36.281	-36.281
	406490001 - masterplan Bijloke: studie	Investering	Uitgaven	Plannen&studies	85.031	48.748	36.282

OD10031 - Zorginfrastructuur

Activiteit / project	Budgetplaats	Soort	U/O	Rekening	2019 Eindbudget	2019 Aangerekend	Naar 2020 Overdracht
PRK1160 - Woningen Sint-amands	K11600000 - Woningen Sint-amands	Investering	Uitgaven	BM and mach	23.434	0	23.434
				BM gebouw	1.520.295	2.226.839	-706.544
				BM meubilair	60.000	32.478	27.522
	K11600002 - Nieuwbouw assistentiewoningen Wibier	Investering	Uitgaven	BM gebouw	1.626.933	10.149	1.616.784
PRK1161 - Woningen Zwijnaarde	K11610000 - Woningen Zwijnaarde	Investering	Uitgaven	BM gebouw	30.595	9.358	21.236
	K11610002 - Nieuwbouw assistentiewoningen Zonnetuin	Investering	Uitgaven	BM gebouw	367.802	367.652	150
PRK1162 - groepswonen	K11620000 - groepswonen	Investering	Uitgaven	BM gebouw	152.300	0	152.300
	K11620002 - Nieuwbouw groepswonen senioren	Investering	Uitgaven	BM and mach	20.000	0	20.000
				BM gebouw	1.734.898	1.541.056	193.842
				BM meubilair	40.000	0	40.000
PRW1460 - bouw WZC Zuiderlicht	W14600000 - bouw WZC Zuiderlicht	Investering	Uitgaven	BM and mach	3.178	-1.065	4.243
				BM gebouw	978.164	975.280	2.884
				BM med mach	1.648	0	1.648
				BM meubilair	30.404	30.404	0

OD10032 - Infrastructuur dienstverl ontmoeting

Activiteit / project	Budgetplaats	Soort	U/O	Rekening	2019 Eindbudget	2019 Aangerekend	Naar 2020 Overdracht
PR40450 - Brandveiligheid Open Huizen	404500001 - Brandveiligheid Open Huizen	Investering	Uitgaven	GG gebouw	0	1.166	-1.166
	404500002 - Brandveiligheid Open Huizen	Investering	Uitgaven	GG gebouw	7.597	0	7.597

OD10033 - Infrastructuur jeugd

Activiteit / project	Budgetplaats	Soort	U/O	Rekening	2019 Eindbudget	2019 Aangerekend	Naar 2020 Overdracht
AC34062 - Ondersteunen infrastructuur JW	340620000 - Ondersteunen infrastructuur JW	Investering	Uitgaven	Toegest subs nt nom	1.075.210	291.527	758.019
PR40093 - Chiro Tijl & Nele	400930001 - Chiro Tijl en Nele: nieuwbouw	Investering	Uitgaven	Toegest subs nom	200.000	100.000	100.000

OD10035 - Uitbouwen toonaangevende Fietsstad

Activiteit / project	Budgetplaats	Soort	U/O	Rekening	2019 Eindbudget	2019 Aangerekend	Naar 2020 Overdracht
PR40679 - Hernieuwing fietstelpalen	406790001 - Hernieuwing fietstelpalen	Investering	Uitgaven	GG infra wegen	530.000	40.309	489.691
				GG onroer infra	55.044	11.383	43.660

OD10037 - Gemotoriseerd verkeer					2019		Naar 2020
Activiteit / project	**Budgetplaats**	**Soort**	**U/O**	**Rekening**	**Eindbudget**	**Aangerekend**	**Overdracht**
PR40053 - Vernieuwing verkeersgeleidingssysteem Th	400530000 - Vernieuwing verkeersgeleidingssysteem Th	Investering	Uitgaven	GG and mach	548.291	0	548.291
PR40513 - Aanpak gevaarlijke punten	405130001 - Aanpak gevaarlijke punten	Investering	Ontvangsten	Invsubs and entiteit	25.000	0	25.000
			Uitgaven	GG wegen	590.000	0	590.000

OD10038 - Verkeersleefbaarheid: parkeeraanbod					2019		Naar 2020
Activiteit / project	**Budgetplaats**	**Soort**	**U/O**	**Rekening**	**Eindbudget**	**Aangerekend**	**Overdracht**
PR40673 - P+R Drongensesteenweg	406730001 - P+R Drongensesteenweg	Investering	Uitgaven	GG gebouw	200.000	0	200.000
PR40676 - Digitaal platform parkeermakelaar	406760001 - Digitaal platform parkeermakelaar	Investering	Uitgaven	Vooruitbet Imm VA	5.000	0	5.000
PR40681 - Online controle straatparkeren	406810001 - Online controle straatparkeren	Investering	Uitgaven	Vooruitbet Imm VA	90.000	104.947	-14.947
PR40683 - Optimalisatie verzendingslogistiek	406830001 - Optimalisatie verzendingslogistiek	Investering	Uitgaven	Vooruitbet Imm VA	95.000	40.504	54.496
PR40684 - Buurtparking Neerscheldestraat	406840001 - Buurtparking Neerscheldestraat	Investering	Uitgaven	GG terrein	156.620	6.205	150.415

OD10041 - Sociale economie					2019		Naar 2020
Activiteit / project	**Budgetplaats**	**Soort**	**U/O**	**Rekening**	**Eindbudget**	**Aangerekend**	**Overdracht**
ACD3717 - Cluster Horeca	D37170500 - Site Zuid	Investering	Uitgaven	GG gebouw	38.841	0	38.841
	D37170501 - Investeringsaankopen	Investering	Uitgaven	GG and mach	51.329	0	51.000
	D37170502 - Inrichten keuken site Zuid	Investering	Uitgaven	GG gebouw	731.159	492.280	238.159
PR40005 - balenmagazijn UCO	400050001 - Balenmagazijn: investeringssubsidie	Investering	Ontvangsten	Invsubs Vlaams	88.237	0	88.237
			Uitgaven	Toegest subs nom	88.237	0	88.237
PRD3761 - Verbouwing UCO DBSE en MAACT	D37610002 - Verbouwingen UCO-site	Investering	Ontvangsten	Invsubs and entiteit	220.000	0	220.000
			Uitgaven	GG gebouw	493.122	204.573	288.550

OD10042 - Kwalitatieve toegankelijke kinderopvang					2019		Naar 2020
Activiteit / project	**Budgetplaats**	**Soort**	**U/O**	**Rekening**	**Eindbudget**	**Aangerekend**	**Overdracht**
AC34417 - Regisseren aanvragen kinderopvang	344170000 - Regisseren aanvragen kinderopvang	Investering	Uitgaven	Toegest subs nt nom	46.516	0	68.365

OD10043 - Versterken Stedelijk Onderwijs Gent					2019		Naar 2020
Activiteit / project	**Budgetplaats**	**Soort**	**U/O**	**Rekening**	**Eindbudget**	**Aangerekend**	**Overdracht**
AC34989 - Interne werking Stedelijk Onderwijs	3498900DI - Interne werking Digipolis	Investering	Uitgaven	GG kantooruitrusting	721.880	577.356	143.609
				GG onroer infra	54.056	0	54.056

OD10050 - Integrale hulpverlening

Activiteit / project	Budgetplaats	Soort	U/O	Rekening	2019 Eindbudget	2019 Aangerekend	Naar 2020 Overdracht
ACC2100 - IW WB Gent Noord	C21000002 - Aanpassen onthaal ifv Gentinfopunt	Investering	Uitgaven	GG gebouw	244.500	0	200.000
ACC2200 - IW WB Bloemekenswijk	C22000003 - Aanpassen aangekochte handelsruimte	Investering	Uitgaven	GG gebouw	80.745	6.824	73.745
ACC2210 - Dienstverlening WB Bloemekenswijk	C22100002 - Aanpassen aangekochte handelsruimte	Investering	Uitgaven	GG gebouw	404.255	0	404.255

OD10052 - Toegang zorg- en welzijnsvoorziening

Activiteit / project	Budgetplaats	Soort	U/O	Rekening	2019 Eindbudget	2019 Aangerekend	Naar 2020 Overdracht
ACW1000 - IW WZC Het Heiveld	W10000001 - Investeringsaankopen	Investering	Uitgaven	BM and mach	15.320	0	15.320
ACW1200 - IW WZC Zonnebloem	W12000000 - IW WZC Zonnebloem	Investering	Uitgaven	BM and mach	4.100	0	4.100
ACW1300 - IW WZC De Vijvers	W13000000 - IW WZC De Vijvers	Investering	Uitgaven	BM and mach	50.538	0	50.538
PRW1360 - Uitbreiding Vijvers	W13600000 - Uitbreiding Vijvers	Investering	Uitgaven	BM gebouw	94.011	38.392	55.619
				BM meubilair	139.700	137.844	1.856
	W13600002 - Optimaliseren leefruimten	Investering	Uitgaven	BM gebouw	1.912.577	1.764.947	123.720

OD10053 - Gezond leven

Activiteit / project	Budgetplaats	Soort	U/O	Rekening	2019 Eindbudget	2019 Aangerekend	Naar 2020 Overdracht
ACJ5100 - IW De Horizon	J51000000 - IW De Horizon	Investering	Uitgaven	GG gebouw	25.102	0	25.000
	J51000001 - Investeringsaankopen	Investering	Uitgaven	GG meubilair	100.000	0	100.000
	J51000002 - Aanpassings- en opfrissingswerken	Investering	Uitgaven	GG gebouw	484.370	12.322	472.000
ACJ5300 - IW De Regenboog	J53000000 - IW De Regenboog	Investering	Uitgaven	GG gebouw	51.614	27.849	23.765
	J53000002 - Aanpassen cafetaria en terras	Investering	Uitgaven	GG gebouw	882.384	812.650	69.734
				GG terrein	100.000	0	100.000
ACJ5800 - IW Wibier	J58000003 - Verbouwen antenne Sint-Kruis-Winkel	Investering	Uitgaven	GG gebouw	17.742	-51.461	17.000
ACW1011 - Woonomg WZC Heiveld	W10110002 - Heiveldhof	Investering	Uitgaven	BM terrein	170.000	3.036	50.000
ACW1111 - Woonomg WZC Libert	W11110003 - Herinrichten cafetaria	Investering	Uitgaven	BM gebouw	155.850	143.861	5.818
	W11110005 - Plaatsen tuinhuis en carport	Investering	Uitgaven	BM gebouw	35.000	0	35.000
ACW1211 - Woonomg WZC Zonnebl	W12110001 - Investeringsaankopen	Investering	Uitgaven	BM and mach	13.309	0	13.309
	W12110004 - Herinrichten leefruimten	Investering	Uitgaven	BM gebouw	87.581	0	87.581
ACW1311 - Woonomg WZC Vijvers	W13110005 - Verhuis buurtmoestuin	Investering	Uitgaven	BM terrein	20.000	0	20.000
	W13110018 - Digitaal naambord	Investering	Uitgaven	BM gebouw	7.500	0	7.500
PRJ6060 - Bouw ldc Zwijnaarde	J60600000 - Bouw ldc Zwijnaarde	Investering	Uitgaven	GG gebouw	31.188	18.303	15.596
				GG meubilair	1.399	0	1.399

OD10054 - Kwetsbare Gentenaars ondersteunen					2019		Naar 2020
Activiteit / project	**Budgetplaats**	**Soort**	**U/O**	**Rekening**	**Eindbudget**	**Aangerekend**	**Overdracht**
AC34520 - Beheren van het stedelijk opvanginitiati	345200000 - Beheren van het stedelijk opvanginitiati	Investering	Ontvangsten	Invsubs fed	50.000	83	49.917
			Uitgaven	GG gebouw	50.000	83	49.917

OD10061 - Beleving en toegankelijkheid musea					2019		Naar 2020
Activiteit / project	**Budgetplaats**	**Soort**	**U/O**	**Rekening**	**Eindbudget**	**Aangerekend**	**Overdracht**
PR40101 - Museum voor Schone Kunsten - renovatie	401010001 - MSK: tekort eindafrekening	Investering	Uitgaven	GG onroer erfgoed	0	0	0
	401010003 - MSK: zonweringen in rondgang	Investering	Uitgaven	GG onroer erfgoed	1	0	1
	401010009 - MSK: interieurrestauratie 2e fase	Investering	Uitgaven	GG onroer erfgoed	0	0	0

OD10063 - Cultuurleven stad					2019		Naar 2020
Activiteit / project	**Budgetplaats**	**Soort**	**U/O**	**Rekening**	**Eindbudget**	**Aangerekend**	**Overdracht**
AC34109 - Kunst in Publieke Ruimte	341090000 - Kunst in Publieke Ruimte	Investering	Uitgaven	GG roer erfgoed	671.948	242.047	424.741

OD10065 - Evenwicht aanbod en draagkracht toerisme					2019		Naar 2020
Activiteit / project	**Budgetplaats**	**Soort**	**U/O**	**Rekening**	**Eindbudget**	**Aangerekend**	**Overdracht**
PR40102 - Backoffice - afwerken	401020001 - Oude Vismijn: backoffice	Investering	Uitgaven	GG onroer erfgoed	11.899	6.424	5.474
PR40105 - Oude Vismijn - restauratie bovenbouw	401050001 - Oude Vismijn: restauratie bovenbouw	Investering	Uitgaven	GG onroer erfgoed	263.072	0	263.072
PR40359 - Oude Vismijn - project algemeen	403590001 - Oude Vismijn: project algemeen	Investering	Uitgaven	GG onroer erfgoed	2.571	1.354	1.216
PR40589 - Voetgangerbewegwijzering - vernieuwing	405890000 - Voetgangerbewegwijzering - vernieuwing	Investering	Uitgaven	GG infra wegen	13.475	0	13.475
	405890001 - Voetgangersbewegwijzering	Investering	Ontvangsten	Invsubs and entiteit	110.421	0	110.421
			Uitgaven	GG infra wegen	350.098	121.190	228.908

OD10070 - Veiligheidszorg					2019		Naar 2020
Activiteit / project	**Budgetplaats**	**Soort**	**U/O**	**Rekening**	**Eindbudget**	**Aangerekend**	**Overdracht**
PR40097 - Brandweerkazerne Post Oost Nieuwbouw Mel	400970001 - Brandweerkazerne Post Oost_Nieuwbouw_Mel	Investering	Ontvangsten	Invsubs and entiteit	10.033	0	10.033
			Uitgaven	GG gebouw	33.444	0	33.444

OD10073 - Maatschappelijke uitdagingen in wijken					2019		Naar 2020
Activiteit / project	**Budgetplaats**	**Soort**	**U/O**	**Rekening**	**Eindbudget**	**Aangerekend**	**Overdracht**
AC34539 - Het voeren van de actieve regie over de	3453900SV - Actieve regie stedelijke vernieuwing	Investering	Uitgaven	GG terrein	139.150	50.312	88.838
AC34540 - Ontwikkelen van een stadsbrede ‘gebiedsg	3454000BB - Stadsbrede werking Burger Budget	Investering	Uitgaven	Toegest subs nt nom	91.514	-112.544	204.058

OD10085 - Stad van morgen

					2019		Naar 2020
Activiteit / project	**Budgetplaats**	**Soort**	**U/O**	**Rekening**	**Eindbudget**	**Aangerekend**	**Overdracht**
AC34685 - FM Onderwijs - energiebeheer en -beleid	346850046 - Van Monckhoven 34 stookplaats renova	Investering	Uitgaven	GG gebouw	2.173	1.019	1.155
	346850047 - Gordunakaai 58 stookplaatsrenovatie	Investering	Uitgaven	GG gebouw	487	161	326
	346850048 - Onderwijsstraat 8-10 stookplaatsreno	Investering	Uitgaven	GG gebouw	907	302	605
	346850049 - Wittemolenstraat 9 stookplaatsrenova	Investering	Uitgaven	GG gebouw	3.713	1.661	1.998
	346850052 - Klaverdries, stookplaatsrenovatie	Investering	Uitgaven	GG gebouw	1.978	251	503
	346850053 - Aug Vermeylenstr stookplaatsrenovati	Investering	Uitgaven	GG gebouw	1.541	632	492
PR40111 - Ontmoetingscentrum Zwijnaarde Nieuwbouw	401110001 - Ontmoetingsc Zwijnaarde: nieuwb	Investering	Uitgaven	GG and mach	4.814	4.738	77
	401110006 - Ontmoetingsc Zwijnaarde: brandveiligw	Investering	Uitgaven	GG gebouw	5.952	2.382	3.570
PR40567 - groendaken stadsgebouwen	405670001 - Groendaken Stadsgebouwen	Investering	Ontvangsten	Invsubs Vlaams	219.032	0	219.032
			Uitgaven	GG gebouw	17.672	240	17.432
	405670002 - KA_groendaken De Kleurdoos/ De Kereltjes	Investering	Uitgaven	GG gebouw	42.029	0	42.029
	405670003 - KA_groendaken Westerhem	Investering	Uitgaven	GG gebouw	26.175	0	26.175
	405670004 - KA_groendaken Klaverdries	Investering	Uitgaven	GG gebouw	93.217	0	93.217
	405670005 - KA_groendaken De Boekenmolen	Investering	Uitgaven	GG gebouw	111.413	0	111.413
	405670006 - KA_groendaken 't Kriebelhuis	Investering	Uitgaven	GG gebouw	17.442	0	17.442
	405670007 - KA_groendaken Het Prisma/'t Babelutje	Investering	Uitgaven	GG gebouw	28.310	0	28.310
	405670008 - KA_groendaken CVO	Investering	Uitgaven	GG gebouw	49.218	0	49.218
	405670009 - KA_groendaken De Spiegel	Investering	Uitgaven	GG gebouw	71.770	0	71.770

OD10086 - Verhogen kwaliteit patrimonium

					2019		Naar 2020
Activiteit / project	**Budgetplaats**	**Soort**	**U/O**	**Rekening**	**Eindbudget**	**Aangerekend**	**Overdracht**
AC35123 - FM Onderwijs - OH gebouwen INV	351230000 - FM Onderwijs - OH gebouwen INV	Investering	Ontvangsten	Invsubs Vlaams	70.151	0	70.151
	3512300D1 - BS Klaverdries - renovatie sanitair	Investering	Ontvangsten	Invsubs Vlaams	104.145	91.664	12.480
	3512300D3 - BS FvRyhovelaan - nieuwbouw paviljoe	Investering	Ontvangsten	Invsubs Vlaams	28.816	5.409	23.407
	3512300I6 - SO : renov gevel en schouw Toren v B	Investering	Ontvangsten	Invsubs Vlaams	0	2.519	-2.519
	3512300K4 - Trappenhuis renovatie	Investering	Ontvangsten	Invsubs Vlaams	684.191	583.533	100.658
	3512300S6 - Bs Klaverdries: renovatie daken	Investering	Ontvangsten	Invsubs Vlaams	3.676	0	3.676
	3512300UB - Oudenaardsestnwg B.Carlier F4	Investering	Ontvangsten	Invsubs Vlaams	565.800	564.835	965
	3512300UQ - Onderstraat 10 Ks Fr. Laurentinstituut	Investering	Ontvangsten	Invsubs Vlaams	55.830	0	55.830
	3512300UR - Ottogracht 4 akoest plafonds religh	Investering	Ontvangsten	Invsubs Vlaams	202.943	177.159	25.784
	3512300UW - Neermeerskaai 2 Bollekenssch evacuat	Investering	Ontvangsten	Invsubs Vlaams	40.104	0	40.104
	3512300UX - Acaciastraat 11 FS De Feniks evacuat	Investering	Ontvangsten	Invsubs Vlaams	41.324	0	41.324
	3512300UY - Coupure 52-54 BS De Stadspoort evacu	Investering	Ontvangsten	Invsubs Vlaams	68.772	0	68.772

AC35123 - FM Onderwijs - OH gebouwen INV	3512300VF - Krevelstr, Bert Carlier, renov helle	Investering	Ontvangsten	Invsubs Vlaams	8.895	0	8.895
	3512300VM - Wispelberg, brandtrap	Investering	Ontvangsten	Invsubs Vlaams	53.899	28.761	25.138
	3512300VW - B.Carlier-sportvloer en belijning turnza	Investering	Ontvangsten	Invsubs Vlaams	26.582	29.785	-3.203
	3512300VX - Compartimentg aanp evacuatiewegen Zonnep	Investering	Ontvangsten	Invsubs Vlaams	52.584	0	52.584
	3512300WD - BS De Octopus: compart en aanp evacuaweg	Investering	Ontvangsten	Invsubs Vlaams	37.000	0	37.000
	3512300WL - Jenaplns Feniks: herinr toeg fietsenberg	Investering	Ontvangsten	Invsubs Vlaams	38.000	34.874	3.126
	3512300WV - Jubileumlaan: inrichting 2 klaslokalen	Investering	Ontvangsten	Invsubs Vlaams	53.859	89.024	-35.165
	3512300Z5 - Klaverdries - relighting	Investering	Ontvangsten	Invsubs Vlaams	82.842	69.714	8.798
	3512300Z6 - Onderwijsstraat - relighting	Investering	Ontvangsten	Invsubs Vlaams	94.194	75.901	11.036
	3512300ZG - Jules de saint genoisstr energetishe	Investering	Ontvangsten	Invsubs and entiteit	30.400	0	5.078
	3512300ZL - Ottogracht stookplaats	Investering	Ontvangsten	Invsubs Vlaams	18.646	38.052	-19.406
	3512300ZM - Patrijsstraat stookplaats	Investering	Ontvangsten	Invsubs Vlaams	0	997	-997
	3512300ZN - Peerstraat dak	Investering	Ontvangsten	Invsubs Vlaams	38.685	58.308	-19.623
	3512300ZT - Wispelberg dak	Investering	Ontvangsten	Invsubs Vlaams	28.840	31.245	-2.405
	3512300ZU - Klimaatfonds - Ottogracht	Investering	Ontvangsten	Invsubs Vlaams	179.871	0	179.871
			Uitgaven	GG gebouw	629.862	388	599.901
	3512300ZV - Klimaatfonds - Pollepelstraat	Investering	Ontvangsten	Invsubs Vlaams	124.129	165.527	46.493
			Uitgaven	GG gebouw	451.218	267.075	127.379
	3512300ZW - Klimaatfonds - Sint-Sebastiaanstraat	Investering	Ontvangsten	Invsubs Vlaams	76.201	83.207	-7.006
	3512300ZX - De Zonnepoort - Relighting	Investering	Ontvangsten	Invsubs Vlaams	31.091	29.578	1.513
AC35124 - FM Themageb. - OH beleidsgeb. INV	3512400VT - PTI Caemerklooster	Investering	Ontvangsten	Invsubs and entiteit	570.000	0	570.000
			Uitgaven	GG onroer erfgoed	690.780	156	570.000
ACX1100 - beheer CPF	X11000000 - beheer CPF	Investering	Uitgaven	GG terrein	365.486	0	338.000
	X11000002 - Nieuwbouw serverlokaal	Investering	Uitgaven	GG gebouw	756.531	2.275	754.000
ACX1600 - beheer St-amandsberg	X16000000 - beheer St-amandsberg	Investering	Uitgaven	GG terrein	49.461	0	20.000
ACX1700 - beheer De Muide	X17000002 - Bouwrijp maken omgeving	Investering	Uitgaven	GG terrein	7.194	0	7.000
PR40063 - Afwerking wachtgevels	400630001 - Wachtgevel groendreef	Investering	Uitgaven	GG gebouw	109.325	0	109.325
	400630002 - Wachtgevels acaciapark	Investering	Uitgaven	GG gebouw	58.932	0	58.932
PR40064 - conventiegevels	400640001 - Conventiegevels: onderhoudswerken	Investering	Uitgaven	GG gebouw	416.994	32.119	384.875
PR40094 - DC Ledeberg_Renovatie_Ledebergplein.	400940001 - DC Ledeberg: renovatie fase 1	Investering	Uitgaven	GG gebouw	15.091	0	15.091
	400940003 - DC Ledeberg: renovatie fase 3	Investering	Ontvangsten	Invsubs Vlaams	0	0	0
			Uitgaven	GG gebouw	52.415	0	52.415
PR40100 - renovatie stadhuis	401000000 - renovatie stadhuis	Investering	Ontvangsten	Vkp GG gebouw	-34.823	0	-34.823
			Uitgaven	GG gebouw	-182.180	0	-182.180
	401000002 - Stadhuis-2f Bollaertskamer&Conciërgerie	Investering	Uitgaven	GG onroer erfgoed	821.300	32.587	788.713

PR40100 - renovatie stadhuis	401000003 - 3f Bollaertskamer en ConciPergerie	Investering	Uitgaven	GG onroer erfgoed	32.779	0	32.779
	401000008 - Stadhuis: erelonen	Investering	Uitgaven	GG onroer erfgoed	57.059	16.281	40.778
	401000009 - Stadhuis: studies	Investering	Ontvangsten	Invsubs Vlaams	0	6.000	-6.000
	401000011 - Stadhuis - Staten van Vlaanderen	Investering	Ontvangsten	Invsubs Vlaams	408.228	356.300	51.928
			Uitgaven	GG onroer erfgoed	1.104.701	887.106	217.595
	401000012 - Buitengevels gemeenteraadszaal W1	Investering	Uitgaven	GG onroer erfgoed	4.101	2.461	1.640
	401000013 - Glazen sas	Investering	Uitgaven	GG onroer erfgoed	235	0	235
	401000014 - stadhuis veiligheidswerken schouw	Investering	Uitgaven	GG onroer erfgoed	605	0	605
PR40410 - Kuipke rook- en warmteafvoerinstallatie	404100001 - Kuipke: vern dakbedek & rookevacuatie	Investering	Uitgaven	OM gebouwen	2.383.247	2.201.646	181.601
PR40479 - Restauratie Groot Vleeshuis	404790001 - Restauratie Groot Vleeshuis	Investering	Ontvangsten	Invsubs Vlaams	48.000	0	48.000
			Uitgaven	GG onroer erfgoed	449.349	5.104	444.244
	404790011 - Restauratie Groot Vleeshuis: VC	Investering	Uitgaven	GG onroer erfgoed	800	145	655
PR40578 - Wachttoren Peperbus	405780010 - wachttoren De Peperbus: studieopdrac	Investering	Uitgaven	GG onroer erfgoed	11.195	0	11.195
	405780011 - wachttoren De Peperbus: vc	Investering	Uitgaven	GG onroer erfgoed	1.000	0	1.000
	405780020 - Wachttoren De Peperbus - werken	Investering	Uitgaven	GG onroer erfgoed	201.541	93.316	108.225

OD10087 - Integrale facilitaire dienstverlening					**2019**		**Naar 2020**
Activiteit / project	**Budgetplaats**	**Soort**	**U/O**	**Rekening**	**Eindbudget**	**Aangerekend**	**Overdracht**
AC35127 - Aankoop en logistiek - AK wagens en fiet	351270000 - Aankoop en logistiek - AK wagens en fiet	Investering	Uitgaven	GG rollend materieel	6.257.494	4.322.525	1.746.720

PO10003 - Bruggen naar Rabot					2019		Naar 2020
Activiteit / project	**Budgetplaats**	**Soort**	**U/O**	**Rekening**	**Eindbudget**	**Aangerekend**	**Overdracht**
PR40134 - Blaisantvest, aanpassing kruispunt ter h	401340003 - Blaisantv-Opgeëistenln: oversteekbaarh	Investering	Ontvangsten	Invsubs Vlaams	5.916	0	5.916
			Uitgaven	GG wegen	5.916	0	5.916
PR40145 - Gashouders restauratie	401450000 - Gashouders restauratie	Investering	Uitgaven	GG gebouw	-48.407	0	-48.407
	401450001 - Restauratie gashouders: vooronderzoek	Investering	Uitgaven	GG onroer erfgoed	103.335	41.674	61.661
	401450002 - Restauratie gashouders: werken	Investering	Ontvangsten	Invsubs Vlaams	678.358	22.760	655.598
			Uitgaven	GG onroer erfgoed	1.323.361	51.297	1.272.065
	401450011 - Restauratie gashouders ereloon VC	Investering	Uitgaven	OM gebouwen	934	637	297
PR40148 - Gasmeterlaan/Nieuwevaart : fietspaden	401480001 - Gasmeterlaan/Nieuwevaart : fietspaden	Investering	Uitgaven	GG wegen	14.686	-42.367	57.053
PR40244 - Creatief Kwartier Rabot	402440001 - Wijk als vestigingsplaats	Investering	Ontvangsten	Invsubs Vlaams	13.109	0	13.109
			Uitgaven	Toegest subs nt nom	13.109	0	13.109
PR40280 - Oosteeklostraat cluster	402800001 - Trambrugsite: wegenis	Investering	Ontvangsten	Invsubs provincie	14.400	0	14.400
			Uitgaven	GG wegen	14.400	0	14.400
PR40454 - Openbaar domein rond Rabottorens	404540000 - Openbaar domein rond Rabottorens	Investering	Ontvangsten	Vkp GG gebouw	675.000	0	675.000
			Uitgaven	GG gebouw	627.500	0	627.500
	404540001 - Openbaar domein rond Rabottorens	Investering	Uitgaven	GG wegen	100.946	60.620	40.326
PR40654 - Herbestemming Sint-Jozefkerk	406540000 - Herbestemming Sint-Jozefkerk	Investering	Ontvangsten	Vkp GG gebouw	450.000	0	450.000
			Uitgaven	GG gebouw	-272.173	0	-272.173
				Plannen&studies	-100.000	0	-100.000
				Toegest subs nt nom	-1.107.371	0	-1.107.371
	406540001 - Herbestemming Sint-Jozefkerk	Investering	Ontvangsten	Invsubs Vlaams	1.207.371	0	1.207.371
			Uitgaven	GG gebouw	430.000	0	430.000
				GG onroer erfgoed	0	202.827	-202.827
				Plannen&studies	145.000	0	145.000
				Toegest subs nt nom	1.107.371	0	1.107.371

PO10004 - Tondelier

					2019		Naar 2020
Activiteit / project	**Budgetplaats**	**Soort**	**U/O**	**Rekening**	**Eindbudget**	**Aangerekend**	**Overdracht**
PR40125 - bodemsanering Tondelier	401250001 - bodemsanering Tondelier	Investering	Ontvangsten	Invsubs Vlaams	177.324	130.125	47.199
			Uitgaven	GG terrein	1.658.240	1.217.262	440.978
PR40132 - project Tondelier - algemeen	401320000 - project Tondelier - algemeen	Investering	Uitgaven	GG gebouw	50.000	0	50.000
	401320001 - Tondelier: verkoop grond	Investering	Ontvangsten	Vkp OM terrein	1.115.261	858.982	256.279
			Uitgaven	GG gebouw	33.054	0	33.054
				OM gebouwen	316.946	0	316.946
	401320002 - Tondelier: nacalculatie passiefbouw	Investering	Uitgaven	Plannen&studies	19.500	0	19.500
				Vooruitbet Imm VA	7.532	0	7.532
	401320003 - Tondelier pps-contract	Investering	Uitgaven	Plannen&studies	44.469	0	44.469
				Vooruitbet Imm VA	21.651	723	20.928
PR40491 - Wijk in de steigers	404910000 - Wijk in de steigers	Investering	Ontvangsten	Invsubs Vlaams	0	1.660	-1.660
	404910001 - Wijk in de steigers	Investering	Ontvangsten	Invsubs Vlaams	47.669	33.217	14.452
			Uitgaven	Toegest subs nt nom	445.925	240.114	205.810

PO10005 - Bloemekenswijk

					2019		Naar 2020
Activiteit / project	**Budgetplaats**	**Soort**	**U/O**	**Rekening**	**Eindbudget**	**Aangerekend**	**Overdracht**
PR40259 - herontwikkeling UCO - algemeen	402590002 - Verwervingen	Investering	Uitgaven	Toegest subs nt nom	70.369	0	70.369
PR40622 - PG Het Getouw	406220001 - PG Het Getouw	Investering	Uitgaven	Vord op EVA	550.331	48.806	501.525

PO10006 - FNO

					2019		Naar 2020
Activiteit / project	**Budgetplaats**	**Soort**	**U/O**	**Rekening**	**Eindbudget**	**Aangerekend**	**Overdracht**
PR40217 - FNO instandhoudingswerken	402170002 - FNO restauratie gebouwen: neo-renaissan	Investering	Uitgaven	GG onroer erfgoed	13.500	0	13.500
				Toegest subs nom	200.000	0	200.000
	402170011 - FNO restauratie gebouwen: neo-renaissan	Investering	Uitgaven	GG onroer erfgoed	1.500	0	1.500
PR40249 - site FNO verkoop	402490001 - Aankoop gronden nieuwe Site FNO: verkoop	Investering	Uitgaven	GG terrein	300.000	0	300.000

PO10007 - Ledeberg leeft

					2019		Naar 2020
Activiteit / project	**Budgetplaats**	**Soort**	**U/O**	**Rekening**	**Eindbudget**	**Aangerekend**	**Overdracht**
PR40050 - Ledeberg – parkeergebouw	400500001 - Ledeberg # parkeergebouw	Investering	Uitgaven	GG gebouw	3.000.000	2.181.513	818.487
				GG onroer infra	40.000	0	40.000
PR40185 - Heraanleg Brusselsesteenweg	401850001 - Heraanleg Brusselsesteenweg: erelonen	Investering	Uitgaven	GG wegen	9.619	0	9.619
	401850002 - Heraanleg Brusselsesteenweg: werken	Investering	Uitgaven	GG wegen	427.897	133.599	294.298
	401850003 - Heraanleg Brusselsesteenweg: openb verl	Investering	Uitgaven	GG onroer infra	18.000	0	18.000
PR40233 - Project algemeen (Ledeberg Leeft)	402330002 - Ledeberg Leeft: algemeen - dading	Investering	Ontvangsten	Vkp GG gebouw	250.000	0	250.000
PR40235 - realisatie nieuwe hoeken	402350000 - realisatie nieuwe hoeken	Investering	Ontvangsten	Terugvord op EVA	5.560.950	0	5.560.950
	402350001 - Ledeberg Leeft: realisatie nieuwe hoeken	Investering	Uitgaven	GG terrein	17	0	17
				Toegest invsubs AGB	5.560.950	0	5.560.950
				Vord op EVA	325.606	145.718	179.887
PR40236 - toelage verbeteren woonkwaliteit	402360001 - Ledeberg Leeft: toelage woonkwaliteit	Investering	Uitgaven	Toegest subs nt nom	34.753	15.000	19.753
PR40256 - Herinrichting van het Centrumplein en om	402560004 - Centrumplein Ledeberg: plein luik 1	Investering	Uitgaven	GG wegen	211.996	0	211.996
	402560010 - Centrumplein Ledeberg: heraanleg	Investering	Uitgaven	GG wegen	18.693	0	18.693

PO10008 - En Route

					2019		Naar 2020
Activiteit / project	**Budgetplaats**	**Soort**	**U/O**	**Rekening**	**Eindbudget**	**Aangerekend**	**Overdracht**
PR40580 - renovatiewijk Dampoort - Sint-Amandsberg	405800001 - Renovatiewijk Dampoort - Sint-Amands	Investering	Ontvangsten	Invsubs Vlaams	0	446.269	-446.269
			Uitgaven	Toegest subs nt nom	486.536	446.269	40.268
PR40592 - En Route : Algemeen	405920001 - En Route : Algemeen	Investering	Uitgaven	GG gebouw	600.000	402.052	197.948
PR40594 - Wasserijsite	405940001 - Wasserijsite Sint-Amandsberg	Investering	Ontvangsten	Invsubs Vlaams	1.140.000	0	1.140.000
			Uitgaven	Toegest invsubs AGB	1.717.877	0	1.717.877
				Vord op EVA	512.766	66.628	446.138
PR40695 - Ontmoetingsplek Heilig Hartplein en ker	406950001 - Ontmoetingsplek Heilig Hartplein en ker	Investering	Ontvangsten	Invsubs Vlaams	885.490	0	885.490
			Uitgaven	Toegest invsubs AGB	885.490	0	885.490
				Vord op EVA	1.001.763	95.325	906.438

PO10009 - Muide Meulestede Morgen

					2019		Naar 2020
Activiteit / project	**Budgetplaats**	**Soort**	**U/O**	**Rekening**	**Eindbudget**	**Aangerekend**	**Overdracht**
PR40140 - herontwikkeling Loodsenstraat	401400001 - Loodsenstraat: renteloze lening AG SOB	Investering	Uitgaven	GG terrein	399.293	16.272	383.021
				Vord op EVA	2.875	0	2.875
PR40473 - Tuinuitbreidingen Goedendagstraat	404730001 - Tuinuitbreidingen aankoop gronden	Investering	Uitgaven	GG terrein	31.060	0	31.060
	404730002 - Tuinuitbreidingen aanleg	Investering	Uitgaven	GG terrein	21.976	0	21.976
	404730003 - Tuinuitbreidingen verkoop gronden	Investering	Ontvangsten	Vkp GG terrein	55.000	0	55.000
PR40474 - Tuinuitbreidingen Voorhavenlaan 25	404740001 - Tuinuitbreidingen Voorhavenlaan aank	Investering	Uitgaven	GG terrein	30.500	0	30.500
	404740002 - Tuinuitbreidingen Voorhavenlaan aanl	Investering	Uitgaven	GG terrein	12.505	0	12.505
	404740003 - Tuinuitbreidingen Voorhavenlaan verk	Investering	Ontvangsten	Vkp GG terrein	43.005	0	43.005
PR40595 - MMM : Algemeen	405950000 - MMM : Algemeen	Investering	Uitgaven	GG gebouw	-415	0	-415
	405950001 - MMM : Algemeen	Investering	Uitgaven	GG terrein	10.000	0	10.000
				Plannen&studies	95.415	21.500	73.915
	405950003 - Leeftijdsvriendelijke Recreatieve struct	Investering	Uitgaven	GG terrein	80.000	0	80.000
PR40596 - MMM : zone Ateljee	405960001 - MMM : zone Ateljee	Investering	Ontvangsten	Terugvord op EVA	1.770.000	1.500.000	270.000
			Uitgaven	Toegest invsubs AGB	1.847.000	1.830.000	17.000
				Vord op EVA	270.000	0	270.000
PR40598 - MMM : zone Kop Meulestede	405980001 - Renovatie Sint Antonius Abt kerk	Investering	Ontvangsten	Invsubs Vlaams	25.000	0	25.000
			Uitgaven	GG gebouw	25.000	0	25.000
PR40599 - MMM: Manchesterplein	405990001 - MMM: Manchesterplein	Investering	Uitgaven	Toegest subs nom	38.182	33.612	4.570

PO10011 - Nieuwe Voorhaven

					2019		Naar 2020
Activiteit / project	**Budgetplaats**	**Soort**	**U/O**	**Rekening**	**Eindbudget**	**Aangerekend**	**Overdracht**
PR40400 - Voorhaven, Openbaar domein	404000001 - Voorhaven, Openbaar domein	Investering	Uitgaven	GG wegen	43.853	31.837	12.016
PR40422 - Voorhaven: aanleg openbaar domein	404220000 - Voorhaven: aanleg openbaar domein	Investering	Uitgaven	GG gebouw	75.000	0	75.000
	404220001 - Voorhaven: aanleg openbaar domein	Investering	Ontvangsten	Invsubs Vlaams	0	65.372	-65.372
			Uitgaven	GG onroer erfgoed	121.684	0	121.684
				GG onroer infra	15.670	0	15.670
				GG wegen	3.094.484	987.389	2.107.095
				Toegest invsubs AGB	1.425.000	0	1.425.000

PO10012 - Nieuw Gent Vernieuwt

					2019		Naar 2020
Activiteit / project	**Budgetplaats**	**Soort**	**U/O**	**Rekening**	**Eindbudget**	**Aangerekend**	**Overdracht**
PR40478 - Nieuw Gent: Onderzoek en communicatie	404780003 - Nieuw Gent: Vervolgstudieopdrachten	Investering	Ontvangsten	Invsubs Vlaams	25.000	2.831	22.169
			Uitgaven	GG wegen	0	2.831	-2.831
				Plannen&studies	41.895	0	41.895
PR40490 - Nieuw Gent - Multihuis	404900005 - NG Bij Pino: AK De Kring	Investering	Ontvangsten	Invsubs Vlaams	415.837	441.087	-25.250
			Uitgaven	GG gebouw	582.223	507.598	74.625
PR40590 - NG: kleine ingrepen OD	405900001 - NG: kleine ingrepen OD	Investering	Uitgaven	GG terrein	15.000	0	15.000
	405900003 - NG-aankoop ifv heraanleg openbaar domei	Investering	Uitgaven	GG terrein	25.000	0	25.000
PR40591 - NG : Opt voorzieningen	405910000 - NG : Opt voorzieningen	Investering	Uitgaven	Toegest subs nom	0	-28.524	28.524
	405910001 - NG : Opt voorzieningen	Investering	Uitgaven	GG gebouw	75.000	0	75.000

PO10013 - Stationsomgeving Gent Sint-Pieters

					2019		Naar 2020
Activiteit / project	**Budgetplaats**	**Soort**	**U/O**	**Rekening**	**Eindbudget**	**Aangerekend**	**Overdracht**
PR40051 - Gent St-Pieters – investeringssubsidie v	400510000 - Gent St-Pieters # investeringssubsidie v	Investering	Uitgaven	Toegest subs nom	16.550	16.549	1
PR40121 - Mathildeplein	401210002 - Mathildeplein: projectkosten	Investering	Uitgaven	Vord op EVA	2.018.429	0	2.018.429
	401210003 - Mathildeplein: bijk cap fietsenstall	Investering	Uitgaven	Toegest subs nom	652.272	0	652.272
				Toegest subs nt nom	900.000	0	900.000
PR40122 - Gent St-Pieters - project algemeen	401220000 - Gent St-Pieters - project algemeen	Investering	Uitgaven	GG gebouw	-196.282	0	-196.282
	401220001 - Project algemeen: projectmanagement	Investering	Uitgaven	Plannen&studies	216.450	32.486	183.964
	401220005 - Project alg: asbuiltdossier	Investering	Uitgaven	Vooruitbet Imm VA	2.794	0	2.794
	401220006 - Project alg: studies participatie	Investering	Uitgaven	GG wegen	20.000	2.004	17.996
	401220007 - Project alg: studies masterplan	Investering	Uitgaven	Vooruitbet Imm VA	110.000	0	110.000
	401220008 - Project alg: sociaal-ruimtelijke studies	Investering	Uitgaven	Vooruitbet Imm VA	30.000	0	30.000
	401220009 - Project alg: minder hinder - projmanagem	Investering	Uitgaven	Plannen&studies	410.986	0	410.986
	401220015 - Project alg: portaalsite	Investering	Uitgaven	Vooruitbet Imm VA	68.185	0	68.185

PO10014 - Station Gent Sint-Pieters

					2019		Naar 2020
Activiteit / project	**Budgetplaats**	**Soort**	**U/O**	**Rekening**	**Eindbudget**	**Aangerekend**	**Overdracht**
PR40116 - Maria Hendrikaplein/Tuin in helling	401160001 - Maria Hendrikaplein (COR)	Investering	Uitgaven	GG wegen	396.523	30.000	366.523

PO10015 - Fabiolalaan en Mathildeplein

					2019		Naar 2020
Activiteit / project	**Budgetplaats**	**Soort**	**U/O**	**Rekening**	**Eindbudget**	**Aangerekend**	**Overdracht**
PR40277 - Fabiolalaan - project algemeen	402770006 - Fabiolalaan proj alg: Mathildpl afl r.l.	Investering	Ontvangsten	Terugvord op EVA	290.190	0	290.190

PO10019 - Eiland Zwijnaarde

Activiteit / project	Budgetplaats	Soort	U/O	Rekening	2019 Eindbudget	2019 Aangerekend	Naar 2020 Overdracht
PR40211 - Eiland Zwijnaarde	402110000 - Eiland Zwijnaarde	Investering	Uitgaven	Vord op EVA	1.591.007	707.302	883.705
	402110002 - Eiland Zwijnaarde: zichtheuvel	Investering	Uitgaven	GG terrein	1	0	1
	402110004 - Eiland Zwijnaarde: BSO	Investering	Uitgaven	Vord op EVA	310.750	0	310.750

PO10022 - Dampoort - Oude Dokken

Activiteit / project	Budgetplaats	Soort	U/O	Rekening	2019 Eindbudget	2019 Aangerekend	Naar 2020 Overdracht
PR40133 - Oude Dokken stadgebouw	401330001 - Oude Dokken stadgebouw: ontwikkeling	Investering	Uitgaven	GG and mach	50.000	0	50.000
				GG gebouw	8.175.668	6.037.511	2.138.157
				GG meubilair	45.000	37.466	7.534
				Vord op EVA	545.000	0	545.000
	401330002 - Oude Dokken stadgebouw: kinderdagverblf	Investering	Uitgaven	GG and mach	44.000	35.616	8.384
				GG meubilair	235.000	146.473	88.527
PR40158 - Verapazbrug omgevingsaanleg	401580001 - Verapazbrug omgevingsaanleg: studie	Investering	Uitgaven	GG wegen	89.188	27.903	61.285
	401580002 - Verapazbrug omgevingsaanleg: werken	Investering	Uitgaven	GG wegen	2.346	726	1.620
PR40200 - MER Afrikalaan	402000000 - MER Afrikalaan	Investering	Uitgaven	GG gebouw	51.000	0	51.000
	402000001 - Afrikalaan: MER	Investering	Uitgaven	GG terrein	113.034	0	113.034
	402000002 - m.e.r. Afrikalaan - ontwerp: studie	Investering	Uitgaven	GG terrein	91.633	8.190	83.443
	402000005 - Afrikalaan: afbraak Lübecksite	Investering	Uitgaven	GG terrein	61.675	0	61.675
PR40421 - heraanleg tramlijn	404210001 - Studie heraanleg Dok Noord- Dok Zuid	Investering	Uitgaven	GG wegen	120.000	0	120.000

PO10023 - Station Dampoort en omgeving

Activiteit / project	Budgetplaats	Soort	U/O	Rekening	2019 Eindbudget	2019 Aangerekend	Naar 2020 Overdracht
PR40163 - realisatie fietstunnel thv Dampoort	401630001 - realisatie fietstunnel spoorweg bouwkost	Investering	Ontvangsten	Invsubs provincie	664.428	653.528	10.899
				Invsubs Vlaams	260.197	431.381	-171.185
			Uitgaven	GG onroer infra	2.147.344	1.964.159	183.185
				GG terrein	222.137	8.348	213.789
	401630003 - fietstunnel kosten Infrabel	Investering	Uitgaven	GG onroer infra	40.000	34.694	5.306
PR40423 - studies voor het masterplan Dampoort	404230001 - Dampoort : studies ikv masterplan	Investering	Uitgaven	GG terrein	252.732	126.282	126.451

PO10024 - Oude Dokken

					2019		Naar 2020
Activiteit / project	**Budgetplaats**	**Soort**	**U/O**	**Rekening**	**Eindbudget**	**Aangerekend**	**Overdracht**
PR40152 - Heraanleg Kleindokkaai	401520001 - Kleindokkaai: studie	Investering	Uitgaven	GG wegen	33.000	0	33.000
	401520002 - Kleindokkaai Zuid	Investering	Uitgaven	GG wegen	750.000	518.075	231.925
PR40153 - Heraanleg Schipperskaai	401530001 - Schipperskaai: bodemsanering en aanl	Investering	Ontvangsten	Invsubs Vlaams	0	1.233	-1.233
			Uitgaven	GG waterlopen	0	3.854	-3.854
	401530003 - Schipperskaai: aanleg 2e fase	Investering	Ontvangsten	Invsubs Vlaams	78.071	33.006	45.065
			Uitgaven	GG waterlopen	243.972	0	243.972
				GG wegen	0	103.144	-103.144
	401530005 - Schipperskaai: studie ontwerphandb kaai	Investering	Uitgaven	GG wegen	12.356	0	12.356
	401530006 - Schipperskaai: subsidie Koopvaardijl	Investering	Uitgaven	Toegest subs nom	240.000	0	240.000
PR40154 - Heraanleg Spadestraat en Houtdoklaan	401540001 - Spadestraat wegenisaanleg	Investering	Uitgaven	GG wegen	43.434	16.230	27.204
PR40500 - bodemsanering Handelsdok Oost	405000001 - Bodemsanering Handelsdok Oost	Investering	Ontvangsten	Invsubs Vlaams	2.385	0	2.385
			Uitgaven	GG terrein	5.287	12.066	-6.780
				GG waterlopen	7.252	0	7.252
				GG wegen	200	0	200
PR40571 - Kaai Handelsdok-West	405710001 - Kaai Handelsdok-West studie	Investering	Uitgaven	GG wegen	71.000	24.910	46.090
	405710002 - Kaai Handelsdok West heraanleg	Investering	Uitgaven	GG wegen	79.000	0	79.000

PO10026 - Brugse Poort 2.0

					2019		Naar 2020
Activiteit / project	**Budgetplaats**	**Soort**	**U/O**	**Rekening**	**Eindbudget**	**Aangerekend**	**Overdracht**
PR40271 - Zuurstof voor de Brugse Poort - Meibloem	402710000 - Zuurstof voor de Brugse Poort - Meibloem	Investering	Uitgaven	GG gebouw	-81.647	0	-81.647
				GG terrein	0	7.793	-7.793
	402710001 - Meibloemsite	Investering	Ontvangsten	Invsubs Vlaams	124.000	58.628	65.372
			Uitgaven	Toegest subs nom	124.000	118.906	5.094
				Vord op EVA	747.692	447.885	299.806
	402710002 - Meibloemsite : groenaanleg	Investering	Uitgaven	GG terrein	101.647	0	101.647
	402710003 - Meibloemsite - tijdelijke invulling	Investering	Uitgaven	Toegest invsubs AGB	0	60.000	-60.000
				Toegest subs nt nom	60.000	0	60.000
PR40551 - Heraanleg Kettingplein	405510000 - Heraanleg Kettingplein	Investering	Uitgaven	GG gebouw	-285.900	0	-285.900
	405510001 - Heraanleg Kettingplein	Investering	Uitgaven	GG wegen	285.900	0	285.900

PO10027 - Verhogen leefkwaliteit Sluizeken Tolhuis					2019		Naar 2020
Activiteit / project	**Budgetplaats**	**Soort**	**U/O**	**Rekening**	**Eindbudget**	**Aangerekend**	**Overdracht**
PR40519 - villavoortman	405190001 - villavoortman: investeringssubsidie	Investering	Uitgaven	GG terrein	50.000	0	50.000
				Toegest subs nom	35.000	25.000	10.000

PO10028 - Bomastraat					2019		Naar 2020
Activiteit / project	**Budgetplaats**	**Soort**	**U/O**	**Rekening**	**Eindbudget**	**Aangerekend**	**Overdracht**
PR40696 - IMEWO site Bomastraat	406960000 - IMEWO site Bomastraat	Investering	Ontvangsten	Vkp GG gebouw	2.393.614	0	2.393.614

PO10029 - Baudelo					2019		Naar 2020
Activiteit / project	**Budgetplaats**	**Soort**	**U/O**	**Rekening**	**Eindbudget**	**Aangerekend**	**Overdracht**
PR40636 - Baudelohof - Nieuwbouw	406360000 - Baudelohof - Nieuwbouw	Investering	Uitgaven	GG gebouw	100.000	0	100.000

PO10033 - Ecowijk					2019		Naar 2020
Activiteit / project	**Budgetplaats**	**Soort**	**U/O**	**Rekening**	**Eindbudget**	**Aangerekend**	**Overdracht**
PR40348 - Ottenstadion	403480001 - Ottenstadion	Investering	Ontvangsten	Terugvord op EVA	1.000.000	0	1.000.000

PO10034 - Dienstencentrum Gentbrugge					2019		Naar 2020
Activiteit / project	**Budgetplaats**	**Soort**	**U/O**	**Rekening**	**Eindbudget**	**Aangerekend**	**Overdracht**
PR40617 - DC Gentbrugge	406170000 - DC Gentbrugge	Investering	Uitgaven	GG gebouw	-224.802	0	-224.802
	406170009 - DC Gentbrugge - studiekost ond	Investering	Uitgaven	GG gebouw	13.050	13.042	8
	406170010 - DC Gentbrugge - studiekosten	Investering	Uitgaven	GG gebouw	644.420	346.295	298.125

PO10035 - Wiedauwkaai Wondelgemse Meersen					2019		Naar 2020
Activiteit / project	**Budgetplaats**	**Soort**	**U/O**	**Rekening**	**Eindbudget**	**Aangerekend**	**Overdracht**
PR40210 - Inrichting bedrijventerrein	402100001 - Wiedwk bedrf: BSO I voorb.- en verwervf.	Investering	Ontvangsten	Terugvord op EVA	3.576.969	3.206.788	370.181
			Uitgaven	Vord op EVA	2.619.626	670.311	1.949.314

PO10036 - Citadelpark +					2019		Naar 2020
Activiteit / project	**Budgetplaats**	**Soort**	**U/O**	**Rekening**	**Eindbudget**	**Aangerekend**	**Overdracht**
PR40391 - Studie pilootproject Citadelpark+: Circu	403910001 - Studie pilootproject Citadelpark+: Circu	Investering	Uitgaven	Plannen&studies	929	0	929
PR40449 - Restauratie kiosk Citadelpark	404490001 - Restauratie kiosk Citadelpark	Investering	Uitgaven	GG gebouw	3.857	0	3.857
PR40602 - ICC/Floralienhall - fase 1	406020000 - ICC/Floralienhall - fase 1	Investering	Uitgaven	GG gebouw	100.000	0	100.000
	406020001 - ICC/Floralienhall - fase 1	Investering	Ontvangsten	Invsubs Vlaams	0	34.338	-34.338
			Uitgaven	Plannen&studies	79.224	22.542	56.682
PR50050 - Enveloppe Citadelpark	500500001 - Enveloppe Citadelpark	Investering	Uitgaven	GG wegen	500.000	0	500.000
				Toegest subs nom	100.000	0	100.000

PO10037 - de Krook - Wintercircus

					2019		Naar 2020
Activiteit / project	**Budgetplaats**	**Soort**	**U/O**	**Rekening**	**Eindbudget**	**Aangerekend**	**Overdracht**
PR40246 - bodemsanering De Krook	402460001 - Krook : renteloze lening bodemsanering	Investering	Ontvangsten	Terugvord op EVA	297.948	0	297.948
			Uitgaven	Toegest invsubs AGB	297.948	0	297.948
				Vord op EVA	55.608	0	55.608
PR40269 - Bilbliotheek / Krook bouw	402690001 - Krook: inricht bib - investsubs CVBA	Investering	Uitgaven	Toegest subs nom	320.000	0	320.000
	402690004 - aanleg provisies vervangingsinvestering	Investering	Uitgaven	Toegest subs nom	19.453	0	19.453
PR40408 - De Krook - vastgoedbeheer terreinen	404080000 - De Krook - vastgoedbeheer terreinen	Investering	Uitgaven	Toegest invsubs AGB	-2.100.000	0	-2.100.000
	404080001 - W Krook: aanleg openbaar terrein	Investering	Uitgaven	GG wegen	76.813	0	76.813
	404080003 - W Krook: rl sogent ak gronden	Investering	Uitgaven	Vord op EVA	60.285	0	60.285
PR40425 - De Krook - Aanleg Openbaar Domein	404250000 - De Krook - Aanleg Openbaar Domein	Investering	Uitgaven	GG wegen	1.394.079	1.065.637	328.442
	404250001 - De Krook - Aanleg Openbaar Domein	Investering	Uitgaven	GG wegen	3.626	0	3.626
				Toegest subs nom	717.541	717.541	0
	404250002 - Krook: investeringssubs CVBA Kaai	Investering	Uitgaven	Toegest subs nom	1.045.000	770.000	275.000
	404250003 - brugverbinding Brabantdam	Investering	Uitgaven	GG wegen	200.000	0	200.000
PR40493 - Wintercircus - pop-en rockzaal	404930001 - Wintercircus pop- en rockzaal	Investering	Uitgaven	Toegest invsubs AGB	1.460.000	0	1.460.000
	404930002 - Wintercircus pop- en rockzaal	Investering	Ontvangsten	Invsubs Vlaams	2.256.366	0	2.256.366
			Uitgaven	Toegest invsubs AGB	2.256.366	0	2.256.366

PO10045 - Site Zuid

					2019		Naar 2020
Activiteit / project	**Budgetplaats**	**Soort**	**U/O**	**Rekening**	**Eindbudget**	**Aangerekend**	**Overdracht**
PR40380 - Herhuisvesting Site Zuid	403800000 - Herhuisvesting Site Zuid	Investering	Uitgaven	GG gebouw	-208.519	0	-208.519
	403800012 - Inrichting poetslokalen	Investering	Uitgaven	GG gebouw	197	0	197
	403800016 - ereloon architect + ereloon vc	Investering	Uitgaven	GG gebouw	384.213	174.002	210.211
	403800017 - AC Zuid: backoffices (2-6)	Investering	Uitgaven	GG gebouw	2.692.321	2.444.780	247.541
	403800018 - Bouwkost	Investering	Uitgaven	GG gebouw	128.495	0	128.495
	403800027 - De Stroom	Investering	Uitgaven	GG gebouw	57.482	30.055	27.427
	403800033 - Ereloon Farys	Investering	Uitgaven	GG gebouw	50.484	13.180	37.304

PO10048 - Baarle-Drongen					2019		Naar 2020
Activiteit / project	**Budgetplaats**	**Soort**	**U/O**	**Rekening**	**Eindbudget**	**Aangerekend**	**Overdracht**
PR40212 - heraanleg Industriepark Drongen	402120001 - Bedrijventerrein Drongen I: grond (Eco)	Investering	Uitgaven	GG terrein	30.000	0	30.000
	402120006 - Bedrijventerrein Drongen I: Nevele ov	Investering	Uitgaven	Toegest subs nom	22.911	0	22.911
	402120008 - Bedrijventerrein Drongen I: TMVW 3f	Investering	Ontvangsten	Invsubs Vlaams	28.601	0	28.601
			Uitgaven	Toegest subs nom	28.601	0	28.601
	402120009 - Bedrijventerrein Drongen I: wegenw 1f	Investering	Uitgaven	GG wegen	41.329	0	41.329
	402120013 - Bedrijventerrein Drongen I: grond (TDW)	Investering	Uitgaven	GG terrein	270.000	0	270.000
	402120015 - Bedrijventerrein Drongen I: fietsp ak gr	Investering	Uitgaven	GG terrein	325.000	0	325.000

PO10049 - Omgeving St-Jacobs					2019		Naar 2020
Activiteit / project	**Budgetplaats**	**Soort**	**U/O**	**Rekening**	**Eindbudget**	**Aangerekend**	**Overdracht**
PR40639 - Heraanleg St Jacobs	406390000 - Heraanleg St Jacobs	Investering	Uitgaven	GG wegen	70.000	0	70.000

DEEL 3 | TOELICHTING BIJ DE JAARREKENING

20. Overzicht van de personeelsinzet

De vermelde cijfers betreffen de effectief betaalde VTE's van de Stad Gent en OCMW. Het rapport geeft een overzicht van de personeelsinzet volgens het statuut (contractueel of statutair) en per niveau (A tot E).

	2019
Contractueel	**3.552,58**
Niveau A	385,44
Niveau B	980,69
Niveau C	1.172,96
Niveau D	310,63
Niveau E	702,86
Statutair	**2.548,19**
Niveau A	604,52
Niveau B	639,28
Niveau C	915,54
Niveau D	320,95
Niveau E	67,91
Totaal	**6.100,77**
Niveau A	989,96
Niveau B	1.619,96
Niveau C	2.088,50
Niveau D	631,58
Niveau E	770,77

DEEL 3 | TOELICHTING BIJ DE JAARREKENING

21. Toelichting bij de balans

Wettelijk rapport T5

Toelichting bij de balans

Mutatiestaat van de vaste activa	Boekwaarde op 1/1	Aankopen	Verkopen	Overboeking	Herwaardering	Afschrijving en waarde-vermindering	Andere Mutaties	Boekwaarde op 31/12
B. Financiële vaste activa	**1.270.592.158**	**42.731.516**	**5.390.038**	**0**	**524.412**	**0**	**0**	**1.308.458.048**
1. Extern verzelfstandigde agentschappen	160.090.532	42.698.302	5.206.788	0	524.412	0	0	198.106.458
2. Intergemeentelijke samenwerkingsverbanden en soortgelijke entiteiten	377.649.222	25.883	183.225	-520.063	-405.880	0	0	376.565.937
3. OCMW-verenigingen	61.466	0	0	0	0	0	0	61.466
4. Andere financiële vaste activa	732.790.939	7.330	25	520.063	405.880	0	0	733.724.187
C. Materiële vaste activa	**1.147.997.442**	**94.288.574**	**6.152.726**	**1.390**	**0**	**48.596.112**	**3.085.107**	**1.190.765.133**
1. Gemeenschapsgoederen	959.843.313	83.138.812	4.576.719	-7.069.743		43.171.876	3.085.107	991.390.354
a. Terreinen en gebouwen	627.869.419	39.922.261	1.699.556	-8.923.699		16.731.143	875.589	641.453.899
b. Wegen en andere infrastructuur	257.447.497	25.564.030	178.512	216.118		11.930.102	2.209.325	273.328.355
c. Installaties, machines en uitrusting	10.576.996	992.436	285.901	1.390		1.523.744	0	9.761.178
d. Meubilair, kantooruitrusting en rollend materieel	35.493.298	10.502.348	2.412.748	0		6.350.634	0	37.232.265
e. Leasing en soortgelijke rechten	15.423.687	0	0	0		507.556	0	14.916.131
f. Erfgoed	13.032.416	6.157.737	1	1.636.449		6.128.697	193	14.698.526
2. Bedrijfsmatige materiële vaste activa	87.137.350	8.541.404	789.052	0		3.180.981	0	91.708.720
a. Terreinen en gebouwen	84.658.181	8.182.297	0	-23.910		3.611.599	0	89.204.970
b. Installaties, machines en uitrusting	828.235	94.577	319.647	23.910		-115.714	0	742.790
c. Meubilair, kantooruitrusting en rollend materieel	1.650.933	264.529	469.405	0		-314.904	0	1.760.961
3. Andere materiële vaste activa	101.016.779	2.608.358	786.955	7.071.133	0	2.243.255	0	107.666.059
a. Terreinen en gebouwen	101.016.779	2.608.358	786.955	7.071.133	0	2.243.255	0	107.666.059
b. Roerende goederen	0	0	0	0	0	0	0	0
D. Immateriële vaste activa	**44.368.011**	**16.850.607**	**0**	**-1.390**		**13.245.706**	**0**	**47.971.523**

Het bedrag bij de aankopen m.b.t. de extern verzelfstandigde agentschappen (B.1.) bestaat enerzijds uit het saldo dd. 31/12/2018 van de vorderingen op de rekening 2802000 ten bedrage van € 39.543.705,30 en anderzijds uit de bijkomende vorderingen tijdens het boekjaar 2019. Tot en met boekjaar 2018 was het niet mogelijk om deze vorderingen op te volgen in een aparte vaste activamodule. Vanaf boekjaar 2019 kan dit wel en werden deze geactiveerd per 1/1/2019.
Merk op dat de vorderingen tot doel hebben de activiteit van de externe verzelfstandigede agentschappen op duurzame wijze te ondersteunen (conform art 42. van het besluit van de Vlaamse Regering over de beleids- en beheerscyclus van de besturen).

Mutatiestaat van het nettoactief

A. Kapitaalsubsidies en schenkingen	Boekwaarde op 1/1	Toevoeging	Verrekening	Andere mutaties	Boekwaarde op 31/12
OCMW Gent	21.612.695	416.321	1.162.377	0	20.866.639
Stadsbestuur van Gent	321.347.104	18.607.925	9.587.036	0	330.367.993
Totaal	**342.959.799**	**19.024.247**	**10.749.413**	**0**	**351.234.632**

B. Gecumuleerd overschot of tekort	Boekwaarde op 1/1	Overschot of tekort van het boekjaar	Tussenkomst gemeente aan OCMW	Andere mutaties	Boekwaarde op 31/12
OCMW Gent	56.617.111	356.436	0	0	56.973.547
Stadsbestuur van Gent	365.192.165	15.931.939	0	0	381.124.104
Totaal	**421.809.276**	**16.288.375**	**0**	**0**	**438.097.651**

C. Herwaarderingsreserves	Boekwaarde op 1/1	Toevoeging	Terugneming	Andere mutaties	Boekwaarde op 31/12
OCMW Gent	0	0	0	0	0
Stadsbestuur van Gent	100.058.449	1.168.776	-644.364	0	100.582.861
Totaal	**100.058.449**	**1.168.776**	**-644.364**	**0**	**100.582.861**

D. Overig nettoactief	Boekwaarde op 1/1	Wijziging kapitaal		Andere mutaties	Boekwaarde op 31/12
OCMW Gent	130.397.519	-296.321		0	130.101.197
Stadsbestuur van Gent	968.970.330	-3.691.199		0	965.279.131
Totaal	**1.099.367.849**	**-3.987.521**		**0**	**1.095.380.328**

Totaal nettoactief	Boekwaarde op 1/1			Mutatie	Boekwaarde op 31/12
OCMW Gent	208.627.324			0	207.941.383
Stadsbestuur van Gent	1.755.568.049			0	1.777.354.090
Totaal	**1.964.195.373**			**0**	**1.985.295.473**

DEEL 3 | TOELICHTING BIJ DE JAARREKENING

22. Toelichting bij de mutatiestaat van de financiële vaste activa en het overig netto-actief

Toelichting bij de mutatiestaat van de financiële vaste activa en het overig netto-actief

In deze toelichting worden er achtereenvolgens de volgende mutatiestaten besproken:

1. Mutatiestaat financiële vaste activa Stad Gent
2. Mutatiestaat netto-actief Stad Gent
3. Mutatiestaat financiële vaste activa OCMW Gent
4. Mutatiestaat netto-actief OCMW Gent

1. Mutatiestaat financiële vaste activa Stad Gent

1.A. Extern verzelfstandigde agentschappen

	31/12/2019	*31/12/2018*
Belangen in EVA's	*160.614.944*	*160.090.532*
Vorderingen op EVA'	*37.491.514*	*39.543.705*

De mutatie in de belangen van de EVA's heeft te maken enerzijds

- de stijging van het netto-actief van SOGENT bij de jaarrekening 2018 die conform ABB als een herwaarderingsmeerwaarde geboekt wordt (+ 777.009 €)
- de stijging van het netto-actief van AGER bij de jaarrekening 2018 die conform ABB als herwaarderingsmeerwaarde wordt geboekt (+ 391.767 €)
- de daling van het netto-actief van AGKU bij de jaarrekening 2018 die conform ABB als een terugname van herwaardering dient geboekt te worden (- 644.364 €)

Het netto-bedrijfskapitaal van AGB's wordt beïnvloed door geboekte winsten/verliezen van het vorige boekjaar. Hierdoor moet telkens in het daaropvolgende jaar, na goedkeuring van de jaarrekening van het AGB, het belang van de stad in het AGB aangepast worden.

De mutatie in de vorderingen op de EVA's is te verklaren door de wederzijdse stromen tussen de stad en de verbonden rechtspersonen SOGENT en REGENT. Daarbij worden sommen vooruitbetaald aan SOGENT en REGENT die dan nadien via terugvorderingen terugkomen naar de stad.

1.B. Intergemeentelijk samenwerkingsverbanden en soortgelijke entiteiten.

	31/12/2019	*31/12/2018*
Belangen in IGSV	*376.563.437*	*377.646.722*

De mutatie in de belangen van IGSV's heeft voornamelijk te maken met :

- De aandelen hernieuwbare energie ZEFIER, die de stad heeft verworven nav de transitie van FINIWO, werden in 2018 verkeerdelijk geboekt onder de aard 'Belangen in intergemeentelijke samenwerkingsverbanden'. In 2019 werden deze gemuteerd van de aard 'Belangen in intergemeentelijke samenwerkingsverbanden' naar de correcte aard 'Andere aandelen' **(- 925.942,69 €**);

- Beëindiging gebruiksrecht Leopoldskazerne waarbij :
    - 1 S-aandeel werd vernietigd **(-180.000,00 €)** ten gevolge van de terugname van het gebruiksrecht
    - de uitgiftpremie toeneemt met **(+ 25.883,38 €**)

1.C. Andere financiële vaste activa

	31/12/2019	*31/12/2018*
Andere aandelen	*733.407.151*	*732.473.903*
Borgtochten LT betaald in contanten	*3.335*	*3.335*

De mutatie in de andere financiële vaste activa heeft voornamelijk te maken met :

- De aandelen hernieuwbare energie ZEFIER, die de stad heeft verworven nav de transitie van FINIWO, werden in 2018 verkeerdelijk geboekt onder de aard 'Belangen in intergemeentelijke samenwerkingsverbanden'. In 2019 werden deze gemuteerd van de aard 'Belangen in intergemeentelijke samenwerkingsverbanden' naar de correcte aard 'Andere aandelen' **(+ 925.942,69 €**);
- De jaarlijkse annuïteit van De Lijn (**+ 7.330,22 €**);

2. Mutatiestaat netto-actief Stad Gent

2.D. Overig netto-actief

Tijdens boekjaar 2019 nam het overig netto-actief af met € 3.691.199. De reden daartoe is tweeledig:

- Er gebeurde conform de boekhoudregels van BBC 2020 een overboeking voor € 3.778.281 van de rekening 1020000 (bijdragen, schenkingen en legaten zonder last/doel) naar de rekening 1580000 (bijdragen en schenkingen niet operationeel of niet vast actief). Hierdoor nam het overig netto-actief af met € 3.778.280;
- Er was een toename van de rekening 1090000 (saldo beginbalans) ten bedrage van € 87.081. Tijdens het boekjaar 2019 werden naar aanleiding van inventariscontrole een aantal te corrigeren vaste activabewegingen vastgesteld (in & uit tov beginbalans).

Hieronder staat een detail van de financiële vaste activa per deelrubriek.

DETAIL VAN DE FINANCIELE VASTE ACTIVA

	Codes		aantal aandelen stad gent		Ingeschreven deelneming stad Gent			Nog te storten deelneming stad Gent			Boekwaarde deelneming stad gent	
Belangen in extern verzelfstandigde agentschappen	**280XX**		**-**		**160.614.944,00**			**0,00**			**160.614.944,00**	
SOGENT (Stadsontwikkeling Gent)					156.443.659,00	EUR		0,00	EUR		156.443.659,00	EUR
AG Erfgoed			-		2.714.361,00	EUR		0,00	EUR		2.714.361,00	EUR
AG Kunsten en Design			-		1.456.924,00	EUR		0,00	EUR		1.456.924,00	EUR
Belangen in intergemeentelijk samenwerkingsverband	**281XX**				**376.950.992,43**			**387.555,00**			**376.563.437,43**	
Intercommunale Westlede			250		619.733,81	EUR		0,00	EUR		619.733,81	EUR
Imewo												EUR
A1 elektriciteit			4.144.212		118.977.024,34	EUR		0,00	EUR		118.977.024,34	EUR
A1 gas			3.186.875		92.214.119,55	EUR		0,00	EUR		92.214.119,55	EUR
Apg (Publigas)			1.371.219		4.992.072,97	EUR		0,00	EUR		4.992.072,97	EUR
Apt (Publi-T)			1.108.976		7.327.625,10	EUR		0,00	EUR		7.327.625,10	EUR
Ate (Telenet)			1		4,15	EUR		0,00	EUR		4,15	EUR
Ivago												
A1 aandelen			6.557		1.626.136,00	EUR		0,00	EUR		1.626.136,00	EUR
B1 aandelen			13.493		3.346.264,00	EUR		0,00	EUR		3.346.264,00	EUR
C1 aandelen			3.894		965.712,00	EUR		0,00	EUR		965.712,00	EUR
Digipolis			200		1.200.000,00	EUR		0,00	EUR		1.200.000,00	EUR
T.M.V.S.												
A-divisie			48		48.000,00	EUR		36.000,00	EUR		12.000,00	EUR
T.M.V.W.												
D-aandelen			461.964		11.549.100,00	EUR		0,00	EUR		11.549.100,00	EUR
T-aandelen			614.496		1.539.760,09	EUR		349.680,00	EUR		1.190.080,09	EUR
Z-aandelen			1.495.000		112.612.942,20	EUR		0,00	EUR		112.612.942,20	EUR
Z2-aandelen			155		0,00	EUR		0,00	EUR		0,00	EUR
V-aandelen			80		2.000,00	EUR		0,00	EUR		2.000,00	EUR
Sk-aandelen			50		3.075,00	EUR		1.875,00	EUR		1.200,00	EUR
S-aandelen			356.400		17.898.537,41	EUR		0,00	EUR		17.898.537,41	EUR
F-aandelen			81.155		2.028.885,81	EUR		0,00	EUR		2.028.885,81	EUR
Andere aandelen	**284XX**				**733.455.840,30**			**48.689,45**			**733.407.150,85**	
Incubatie- en Innovatiecentrum RUG N.V.			50		123.946,76	EUR		0,00	EUR		123.946,76	EUR
De Gentse Haard C.V.B.A.			440		11.000,00	EUR		8.144,27	EUR		2.855,73	EUR
Habitare+ C.V.B.A.			414		1.026,72	EUR		483,04	EUR		543,68	EUR
Volkshaard C.V.B.A.			500		6.250,00	EUR		4.687,50	EUR		1.562,50	EUR
Vlaamse vervoermaatschappij De Lijn			65.952		1.007.786,34	EUR		3.633,56	EUR		1.004.152,78	EUR
N.V. Kredietmaatschappij Onze Thuis												
Dividendgerechtigde aandelen			2.200		1.710,26	EUR		0,00	EUR		1.710,26	EUR
Niet-dividendgerechtigde aandelen			5.720		70.897,55	EUR		0,00	EUR		70.897,55	EUR
Vlaams Selectiecentrum Overheidspersoneel (Jobpunt Vlaanderen en/of Poolstok) C.V.B.A.			1.700		42.141,90	EUR		0,00	EUR		42.141,90	EUR
WoninGent C.V.B.A.			61.517.061		163.792.652,50	EUR		31.741,08	EUR		163.760.911,42	EUR
Vlaamse Energieholding C.V.B.A.			200		5.000.000,00	EUR		0,00	EUR		5.000.000,00	EUR
De Waalse Krook C.V.B.A.			57.903		5.790.247,18	EUR		0,00	EUR		5.790.247,18	EUR
North Sea Port			145.560		556.682.238,40	EUR		0,00	EUR		556.682.238,40	EUR
ZEFIER												
A'-aandelen (EPFG)			6.049.814		455.455,19	EUR		0,00	EUR		455.455,19	EUR
B'-aandelen ()			980.788		150.487,50	EUR		0,00	EUR		150.487,50	EUR
D'-aandelen ()			789.846		160.000,00	EUR		0,00	EUR		160.000,00	EUR
G'-aandelen ()			1.182.142		160.000,00	EUR		0,00	EUR		160.000,00	EUR
WAARBORGEN OP MEER DAN 1 JAAR	**28801**				**3.335,25**			**0,00**			**3.335,25**	
Waarborg SBAT					3.335,25	EUR		0,00	EUR		3.335,25	EUR
NETTO-BOEKWAARDE PER EINDE DIENSTJAAR	**Act.V.**				**1.271.025.111,98**			**436.244,45**			**1.270.588.867,53**	

3. Mutatiestaat financiële vaste activa OCMW Gent

Tijdens boekjaar 2019 waren er geen mutaties van de financiële vaste activa.

Hieronder staat een detail van de financiële vaste activa per deelrubriek.

DETAIL VAN DE FINANCIELE VASTE ACTIVA

	Codes		aantal aandelen OCMW Gent		Ingeschreven deelneming OCMW Gent			Nog te storten deelneming OCMW Gent			Boekwaarde deelneming OCMW Gent	
Belangen in intergemeentelijk samenwerkingsverband	**281xx**				10.000,00			7.500,00			2.500,00	
T.M.V.W.												
A-Aandelen			10		10.000,00	EUR		7.500,00	EUR		2.500,00	EUR
Belangen in OCMW-verenigingen	**283xx**				61.465,64			0,00			61.465,64	
Audio					25.989,24	EUR		0,00	EUR		25.989,24	EUR
Belang in SVKG					35.476,40	EUR		0,00	EUR		35.476,40	EUR
Andere aandelen	**284xx**				313.700,89			0,00			313.700,89	
Cevi eenmalige aansluitingsbijdrage			23		27.813,65	EUR		0,00	EUR		27.813,65	EUR
CVBA-SO WoninGent			5200		13.000,00	EUR		0,00	EUR		13.000,00	EUR
Jobpunt Vlaanderen			250		6.197,34	EUR		0,00	EUR		6.197,34	EUR
Participatie in EthiasCo cvba					266.689,90	EUR		0,00	EUR		266.689,90	EUR
NETTO-BOEKWAARDE PER EINDE DIENSTJAAR	**ACT.V.**				**385.166,53**			**7.500,00**			**377.666,53**	

4. Mutatiestaat netto-actief OCMW Gent

Tijdens boekjaar 2019 nam het overig netto-actief af met € 296.321.

Conform de boekhoudregels van BBC 2020 gebeurde er een overboeking voor € 296.321 van de rekening 1020000 (bijdragen, schenkingen en legaten zonder last/doel) naar de rekening 1580000 (bijdragen en schenkingen niet operationeel of niet vast actief).

DEEL 3 | TOELICHTING BIJ DE JAARREKENING

23. Overzicht van de toegepaste waarderingsregels

Overzicht van de toegepaste waarderingsregels

1. Waarderingsregels Stad Gent

1.1. Inleiding

Waardering houdt de keuze van bepaalde waarderingsgrondslagen in.

De BBC-waarderingsregels zijn **gebaseerd op IPSAS** "International Public Sector Accounting Standards". Dit zijn boekhoudnormen specifiek voor de publieke sector.

Deze standaarden zijn niet bindend, maar gelden als referentie en verdienen de aanbeveling.

De vaststelling van waarderingsregels behoort volgens Hoofdstuk 8 van het besluit van de Vlaamse Regering van 25 juni 2010 (*voor BBC 2020: hoofdstuk 8 van het besluit van 30 maart 2018*) toe aan het **college van burgemeester en schepenen**. Het college van burgemeester en schepenen bepaalt dus de regels die gelden voor:

1. de waardering van de inventaris van al de bezittingen, vorderingen, schulden en verplichtingen van het bestuur van welke aard ook
2. de vorming en de aanpassing van afschrijvingen, waardeverminderingen en voorzieningen voor risico's en kosten
3. de herwaarderingen

Bij de keuze van de waarderingsgrondslagen laat het college van burgemeester en schepenen zich in de eerste plaats leiden door de bepalingen uit de organieke decreten en het besluit van de Vlaamse Regering van 25 juni 2010 (*voor BBC 2020: hoofdstuk 8 van het besluit van 30 maart 2018*). Als deze regels geen uitsluitsel geven dan kunnen zij zich baseren op de vereisten en richtlijnen in IPSAS waarin soortgelijke kwesties worden behandeld. Indien er dan nog onduidelijkheden zijn, dan moeten ze op oordeelkundige wijze een regel ontwikkelen en toepassen die leidt tot informatie die relevant is voor de economische besluitvormingsbehoeften van de gebruikers en de economische realiteit van transacties en andere gebeurtenissen en omstandigheden weerspiegelt. Bij deze oordeelsvorming kan het college van burgemeester en schepenen gebruik maken van de recentste uitspraken van andere regelgevers van financiële verslaggeving en met aanvaarde praktijken uit de publieke of private sector, voor zover zijn niet in strijd zijn met de hierboven aangegeven bronnen.

De waarderingsregels worden opgenomen in de **toelichting** bij de **jaarrekening**.

De waarderingsregels moeten leiden tot een **"waar en getrouw beeld"**.

De initiële waarderingsregels werden vastgesteld in de zitting van het college van burgemeester en schepenen van **07/11/2013** en de aanpassing van de waarderingsregels werden vastgesteld in zitting van **30/04/2015**.

1.2. Algemene waarderingsregels

1.2.1. Transactiemoment

Kosten en opbrengsten worden verbonden aan het boekjaar waarin ze werkelijk worden gerealiseerd (= transactiemoment).

Stad Gent werkt met ontvangstbevestiging om uitgaven op transactiebasis te boeken en dus niet o.b.v. de ontvangst van de factuur. Deze boeking gaat gepaard met een boeking op een tegenrekening “Te ontvangen facturen” waarop dus op balansdatum grote bedragen kunnen voorkomen.

1.2.2. Investering of exploitatie

Alle vermogensbestanddelen worden uitgedrukt en gewaardeerd aan hun gebruikswaarde. De gebruikswaarde van een activum stemt overeen met de toekomstige economische voordelen of het dienstverleningspotentieel dat het activum voor de stad zal opleveren.

Alle vermogensbestanddelen worden afzonderlijk gewaardeerd en voor dat bedrag in de balans opgenomen, na aftrek van de desbetreffende afschrijvingen en waardeverminderingen.

Stad Gent maakt gebruik van de uitzondering die wettelijk voorzien is om het meubilair, de kantooruitrusting en het klein materieel die bestendig worden hernieuwd en waarvan de aanschaffingswaarde te verwaarlozen is in verhouding tot het balanstotaal, op te nemen voor een vast bedrag. Dit “ijzeren voorraad-principe” wordt enkel toegepast op meubilair.

Voor het ganse wegen- en waterlopennet in eigendom van de stad wordt er 1vast actiefnummer gebruikt per aanschaffingsjaar. De wegen worden individueel geïnventariseerd in een WIS (wegeninformatie)-systeem waardoor individuele opname in een boekhoudkundige inventaris geen informatiemeerwaarde biedt.

Er wordt geopteerd om individuele roerende verrichtingen m.b.t. kantooruitrusting, machines en overig investeringsmaterieel van minder dan 5.000 euro (excl. btw) niet als investering te beschouwen, maar op te nemen in het exploitatieresultaat. Dit is tevens het geval voor uitrusting en buitengewoon onderhoud op terreinen en gebouwen.

1.2.3. Aanschaffingswaarde

Als algemene regel geldt dat elk actiefbestanddeel gewaardeerd wordt tegen aanschaffingswaarde en voor dat bedrag de bestanddelen opgenomen wordt in de balans, onder aftrek van de gecumuleerde afschrijvingen en waardeverminderingen.

Met de aanschaffingswaarde wordt bedoeld:

- aanschaffingsprijs
- ruilwaarde
- vervaardigingsprijs
- schenkwaarde
- inbrengwaarde

1.2.4. Afschrijvingen en waardeverminderingen

Afschrijvingen drukken de slijtage uit van het actief met een beperkte gebruiksduur. Voor de bepaling van het jaarlijkse afschrijvingsbedrag van het vast activum, wordt de volgende formule gehanteerd:

$$\frac{\text{boekhoudkundige waarde – restwaarde}}{\text{resterende gebruiksduur}}$$

Er wordt gekozen voor de lineaire afschrijvingsmethode. De restwaarde wordt hierbij altijd gelijkgesteld aan 0.

Waardeverminderingen worden geboekt op de aanschaffingswaarde van actiefbestanddelen om rekening te houden met al dan niet definitief aan te merken ontwaardingen van activa bij het afsluiten van het boekjaar. Waardeverminderingen blijven niet behouden als de boekhoudkundige waarde van het activum daardoor op het einde van het boekjaar lager is dan de gebruikswaarde. In dat geval worden de waardeverminderingen teruggenomen.

1.2.5. Herwaarderingen

Sommige activa kunnen worden geherwaardeerd om hun boekwaarde in overeenstemming te brengen met de marktwaarde. Herwaardering is conform BBC enkel toegestaan voor financiële vaste activa en overige materiële vaste activa. De overige materiële vaste activa met beperkte gebruiksduur worden op basis van deze geherwaardeerde waarde afgeschreven.

1.3. Bijzondere waarderingsregels

1.3.1. Geldbeleggingen en liquide middelen

- waardering tegen nominale waarde
- toepassing van waardeverminderingen als blijkt dat de realisatiewaarde op de datum van de jaarafsluiting lager is dan de nominale waarde
- aanvullende waardeverminderingen toepassen om rekening te houden met de evolutie van hun realisatie- of marktwaarde of met risico's die inherent zijn aan de aard van de producten

1.3.2. Vorderingen op korte termijn

- waardering tegen nominale waarde
- bij twijfel over de invorderbaarheid van bepaalde vorderingen, worden deze overgeboekt naar dubieuze debiteuren *bv. als er geen reactie komt na betekening*;
  er dienen waardeverminderingen geboekt te worden voor het **geraamde niet-inbare deel** van de vordering.

  De stad Gent kiest voor een forfaitaire raming op basis van een percentage in functie van de combinatie aanmaanfase, aanmaanmethode of aanmaanblokkering.

Type van vordering	Waardevermindering
Vorderingen uit ruil- en niet ruiltransacties	
Vorderingen met standaard aanmaanmethode of afwijkende aanmaanmethode en aanmaanblokkering juridische dienst	50%
Vorderingen met afwijkende aanmaanmethode ziekenvervoer brandweer	60%
Vorderingen uit fiscale opbrengsten	
Vorderingen m.b.t. belasting op leegstand en verkrotting	75%
Vorderingen m.b.t. andere belastingen	50%

- eveneens toepassing van waardeverminderingen op vorderingen als blijkt dat de realisatiewaarde op de datum van de jaarafsluiting lager is dan de boekhoudkundige waarde

1.3.3. Overlopende rekeningen van het actief

- waardering tegen aanschaffingswaarde voor het toe te rekenen of over te dragen gedeelte

1.3.4. Vorderingen op lange termijn die binnen het boekjaar vervallen

- waardering tegen nominale waarde van het in het boekjaar vervallen gedeelte van de langetermijn-vordering

1.3.5. Vorderingen op lange termijn

- waardering tegen nominale waarde

- bij twijfel over de invorderbaarheid van bepaalde vorderingen, worden deze overgeboekt naar dubieuze debiteuren

1.3.6. Financiële vaste activa

- waardering tegen aanschaffingswaarde (belangen, aandelen en effecten) of de nominale waarde (vorderingen en borgtochten)

- de belangen in Autonome Gemeentebedrijven worden jaarlijks gewaardeerd aan de waarde van hun netto-actief van de laatst gekende jaarrekening van dat Autonoom Gemeentebedrijf

- herwaardering is mogelijk op grond van objectieve gegevens

1.3.7. Materiële vaste activa

- waardering tegen aanschaffingswaarde, onder aftrek van de gecumuleerde afschrijvingen en waardeverminderingen

- toepassing van waardeverminderingen als blijkt dat de realisatiewaarde op de datum van de jaarafsluiting lager is dan de nominale waarde

- herwaardering is enkel mogelijk voor Overige Materiële vaste activa op grond van objectieve gegevens

- Met artikel 140 § 1, 2° van het besluit van de Vlaamse regering (*voor BBC 2020: art. 116 van het besluit van 30/03/2018*) betreffende de beleids – en beheerscyclus van gemeenten, de provincies en de openbare centra voor maatschappelijk welzijn, besliste de Vlaamse regering onder andere dat het college van burgemeester en schepenen de vorming en de aanpassing van de afschrijvingen bepaalt.

  De initiële gebruiksduur die vastgelegd wordt voor de diverse categorieën van materiële vaste activa van Stad Gent, is de volgende :

Vast Activa Klasse	Omschrijving	Algemene rekening	Afschrijf-duur	Grensbedrag
22000	Terreinen	2200000	0	
22002	Terreinen van wegen & waterlopen	2200000	0	
22007	Terreinen, aanleg & uitrusting terreinen in aanbouw	2200007	0	activering bij voltooiing
22100	Gebouwen & uitrusting en buitengewoon onderhoud gebouwen	2210000	33	5.000 eur (excl. btw per infrakp) voor uitrusting & buitengewoon onderhoud
22107	Gebouwen in aanbouw	2210007	0	activering bij voltooiïng
22001	Aanleg & uitrusting terreinen	2220000	10	5.000 eur (excl. btw per infrakp)
22200	Bebouwde terreinen	2220000	33	
22207	Bebouwde terreinen in aanbouw	2220007	0	activering bij voltooiïng
22300	Zakelijke rechten	2230000	X	
22400	Wegen	2240000	30	
22407	Wegen in aanbouw	2240007	0	activering bij voltooiïng
22500	Verkeersignalisatie, straatmeubilair en verkeer	2250000	10	
22501	Afschrijfbare wegbeplanting	2250000	15	
22502	Straatbomen	2250000	0	
22507	Overige infrastructuur wegen in aanbouw	2250007	0	activering bij voltooiïng
22600	Waterlopen & waterbekkens	2260000	30	
22607	Waterlopen & waterbekkens in aanbouw	2260007	0	activering bij voltooiïng
22700	Riolering en afvalwaterzuivering	2270000	30	
22800	Andere onroerende infrastructuur	2280000	30	
22807	Andere onroerende infrastructuur in aanbouw	2280007	0	activering bij voltooiïng
23100	Andere machines & overig investeringsmaterieel	2310000	10	5.000 euro (excl. BTW) per stuk
23101	Parkeerapparatuur	2310000	10	5.000 euro (excl. BTW) per stuk
23102	Inpandige controle & betaalapparatuur	2310000	10	5.000 euro (excl. BTW) per stuk
24001	Meubilair ijzeren voorraad	2400000	0	Na-activering indien substantiële wijziging
24100	Andere kantooruitrusting	2410000	5	5.000 euro (excl. BTW) per stuk
24101	Informaticamaterieel	2410000	3	
24200	Rollend materieel, toebehoren & boten	2420000	10	
24201	Fietsen	2420000	8	
25000	Terreinen in leasing	2500000	0	
25010	Gebouwen in leasing	2501000	33	
25020	Bebouwde terreinen in leasing	2502000	33	
25110	Andere machines & overig investeringsmaterieel in leasing	2511000	10	
25200	Meubilair in leasing	2520000	10	
25210	Kantooruitrusting in leasing	2521000	5	
25220	Rollend materieel, toebehoren & boten in leasing	2522000	10	
26000	Terreinen – overige MVA	2600000	0	
26007	Aanleg & uitrusting terreinen in aanbouw – overige MVA	2620007	0	activering bij voltooiïng
26100	Gebouwen – overige MVA	2610000	33	
26107	Gebouwen in aanbouw – overige MVA	2610007	0	activering bij voltooiïng
26001	Aanleg & uitrusting terreinen – overige MVA	2620000	10	
26200	Bebouwde terreinen – overige MVA	2620000	33	
26207	Bebouwde terreinen in aanbouw – overige MVA	2620007	0	activering bij voltooiïng
26510	Andere machines & overig investeringsmaterieel – overige MVA	2651000	10	
26511	Parkeerapparatuur – overige MVA	2651000	10	5.000 euro (excl. BTW) per stuk
26512	Inpandige controle & betaalapparatuur – overige MVA	2651000	10	5.000 euro (excl. BTW) per stuk
26600	Meubilair – overige MVA	2660000	10	
26610	Andere kantooruitrusting – overige MVA	2661000	5	

26611	Informaticamaterieel – overige MVA	2661000	3	
26620	Rollend materieel, toebehoren & boten – overige MVA	2662000	10	
26621	Fietsen – overige MVA	2662000	8	
27000	Onroerend erfgoed	2700000	0	waardevermindering tot 1 EUR per infrakp
27007	Onroerend erfgoed in aanbouw	2700007	0	activering bij voltooiïng
27500	Roerend erfgoed museumstukken	2750000	0	waardevermindering tot 1 EUR/museumstuk

(x): overeenstemmend met duur contract zakelijk recht

1.3.8. Immateriële vaste activa

- worden gewaardeerd tegen aanschaffingswaarde

Vast Activa Klasse	Omschrijving	Algemene rekening	Afschrijfsduur	Grens bedrag
21000	Kosten van onderzoek & ontwikkeling	2100000	5	
21100	Concessies, octrooien, licenties, knowhow	2110000	5	
21200	Goodwill	2120000	5	
21300	Vooruitbetalingen op immateriële vaste activa	2130000	0	
21400	Plannen & studies	2140000	5	

1.3.9. Schulden

- worden gewaardeerd tegen nominale waarde

1.3.10. Voorzieningen voor risico's en kosten

- worden stelselmatig gevormd voor bestaande verplichtingen die zeker zijn op balansdatum en waarvan de omvang betrouwbaar kan worden bepaald

- worden niet gehandhaafd indien ze op het einde van het financieel boekjaar hoger zijn dan wat vereist is op basis van een actuele beoordeling van de risico's en kosten van de stad

Voorzieningen voor risico's en kosten	
Vakantiegeld	92% van de geïndexeerde brutomaandwedde actieve personeelsleden 31/12
Legaten	nominale waarde van het maximaal te besteden bedrag (last) van het legaat

1.3.11. Overlopende rekeningen van het passief

- worden gewaardeerd tegen aanschaffingswaarde voor het toe te rekenen of over te dragen gedeelte

1.3.12. Schulden op lange termijn die binnen het boekjaar vervallen

- waardering tegen nominale waarde van het in het boekjaar vervallen gedeelte van de langetermijn schuld

1.3.13. Netto-actief

- nominale waarde van de activa, verminderd met de gewaardeerde passiva

2. Waarderingsregels OCMW Gent

2.1. Inleiding

De regelgeving over de beheers- en beleidscyclus (BBC-regelgeving), zijnde het besluit van de Vlaamse Regering van 25 juni 2010 (*voor BBC 2020: Hoofdstuk 8 van het besluit van 30 maart 2018*), bepaalt op gedetailleerde wijze op welke manier activa en passiva moeten worden gewaardeerd.

De waarderingsregels worden opgenomen in de **toelichting** bij de **jaarrekening**.

De waarderingsregels moeten leiden tot een **"waar en getrouw beeld"**.

2.2. Overzicht waarderingsregels

2.2.1. Liquide middelen en geldbeleggingen

- waardering tegen nominale waarde

2.2.2. Vorderingen op korte en lange termijn

- waardering tegen nominale waarde
- bij de inning van vorderingen worden betalingsverschillen tot € 0,99 geboekt als kost of opbrengst, en niet ingevorderd, terugbetaald of oninbaar gesteld
- **waardeverminderingen**:
  - In geval er onzekerheid bestaat over de inbaarheid van bepaalde vorderingen, niet gedekt door zakelijke zekerheden op vast activa, worden deze overgeboekt naar dubieuze debiteuren;
  - Er worden waardeverminderingen geboekt op basis van het **geraamde niet-inbare deel** van de vordering. Concreet gebeurt dit **in principe** aan de hand van de ouderdom van de vordering, zijnde:

Leeftijd vordering	Waardevermindering % van openstaand bedrag
< 1 jaar, of gedekt door hypotheek of andere zekerheid/borgstelling	0%
> 1 jaar, < 2 jaar	10%
> 2 jaar, < 3 jaar	25%
> 3 jaar, < 5 jaar	50%
> 5 jaar, overleden of ambtshalve "afgevoerd"	75%

- **Minderwaarden**:

  De vorderingen op OCMW-cliënten worden definitief als oninbaar beschouwd, wanneer aan één of meer van volgende voorwaarden is voldaan:

  1. de schuldenaar is overleden en liet een deficitaire nalatenschap na;

  2. betrokkene is onvermogend verklaard door een in staat van gewijsde getreden vonnis;

  3. de schuldenaar heeft in het kader van een collectieve schuldenregeling geheel of gedeeltelijk gerechtelijke kwijtschelding van schulden verkregen;

  4. de gerechtsdeurwaarder heeft in de uitoefening van zijn ambt de onvermogendheid van betrokkene vastgesteld;

  5. de schuldenaar is niet te vatten. Dit kan blijken uit:

  a) betrokkene is sedert twee jaar onafgebroken ambtshalve afgevoerd of is gedurende een referteperiode van 5 jaar minstens 30 maand ambtshalve afgevoerd.
  b) betrokkene is gedurende twee jaar gedetineerd of gecolloqueerd.
  c) betrokkene verblijft sedert twee jaar illegaal in het land.
  d) betrokkene is gedurende twee jaar vertrokken naar het buitenland en de vermoedelijke kosten van gerechtelijke vervolging en uitvoering van het vonnis overtreffen het bedrag van de openstaande schuld.
  e) een combinatie van de regels vermeld onder 5. a), b), c), d) gedurende een periode van 2 jaar. De referteperiode vermeld onder 5. a) wordt daartoe verhoudingsgewijs herberekend.
  In bovenstaande situaties heeft de minnelijke invorderingsprocedure geen resultaat opgeleverd;

  6. betrokkene weigert pertinent elke minnelijke regeling en de vermoedelijke kosten van gerechtelijke vervolging en uitvoering van het vonnis overtreffen het bedrag van de openstaande schuld én overschrijden niet de grens van het redelijke. Deze voorwaarde kan slechts eenmaal toegepast worden;

  7. het bijzonder comité sociale dienst heeft op voorstel van de bevoegde maatschappelijk werker beslist om afstand te doen van de openstaande vordering(en), op grond van specifieke sociale redenen, na advies van de financieel directeur;

  8. de schuldenaar is insolvabel en heeft geen redelijk vooruitzicht op enige verbetering van zijn financiële situatie. De raad voor maatschappelijk welzijn beslist daartoe op gemotiveerd voorstel van de financieel directeur om afstand te doen van de openstaande vordering(en).

  In geval van fraude worden de regels onder 4., 5. ,6. niet toegepast.

2.2.3. Voorraden en bestellingen in uitvoering

- De voorraad wordt gewaardeerd volgens het principe van de gewogen gemiddelde prijs

2.2.4. Overlopende rekeningen van het actief

- waardering tegen aanschaffingswaarde voor het toe te rekenen of over te dragen gedeelte

2.2.5. Financiële vaste activa

- waardering tegen aanschaffingswaarde
- herwaardering is mogelijk op grond van objectieve gegevens

2.2.6. Immateriële en materiële vaste activa

- Waardering tegen aanschaffingswaarde, onder aftrek van de gecumuleerde afschrijvingen en waardeverminderingen. Met de aanschaffingswaarde wordt bedoeld:
    - De aanschaffingsprijs, inclusief de kosten van verwerving
    - De marktwaarde (in geval van ruil)
    - De vervaardigingswaarde, waarbij alle kosten voor de vervaardiging van een vast actief globaal worden bekeken
- Als algemene waarderingsregel geldt dat elk bestanddeel van het vermogen (bezitting of financieringsbron) **afzonderlijk** moet worden gewaardeerd. OCMW Gent maakt vanaf 01/01/2015 gebruik van de uitzondering die wettelijk voorzien is om het meubilair, de kantooruitrusting en het klein materieel die bestendig worden hernieuwd en waarvan de aanschaffingswaarde te verwaarlozen is in verhouding tot het balanstotaal, op te nemen voor een **vast/globaal bedrag**. Dit “ijzeren voorraad-principe” wordt toegepast op meubilair, kantooruitrusting en klein materieel. Er wordt afgeweken van het ijzeren voorraadprincipe indien het betreffende vast actief wordt aangeschaft voor de uitbreiding van de werking.
- Elke aankoop, verwerving of vervaardiging, met een stukprijs van minstens 5.000 euro (excl. BTW) wordt aanzien als een investering (dus opname als actief op de balans);
- De materiële vaste activa worden ingedeeld in 3 verschillende categorieën:
    - Bedrijfsmatige materiële vaste activa
    - Gemeenschapsgoederen
    - Overig materieel vast actief.

  De indeling gebeurt aan de hand van onderstaande beslissingsboom.

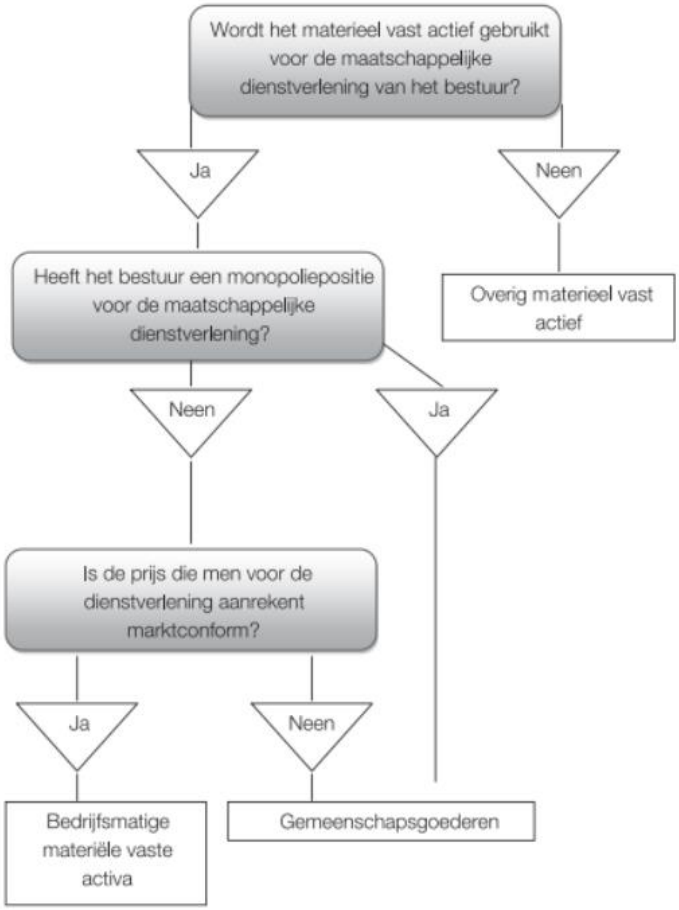
Wordt het materieel vast actief gebruikt voor de maatschappelijke dienstverlening van het bestuur?
Ja
Neen
Heeft het bestuur een monopoliepositie voor de maatschappelijke dienstverlening?
Overig materieel vast actief
Neen
Ja
Is de prijs die men voor de dienstverlening aanrekent marktconform?
Ja
Neen
Bedrijfsmatige materiële vaste activa
Gemeenschapsgoederen

- Herwaarderingen
    - Bedrijfsmatige materiële vaste activa, gemeenschapsgoederen en immateriële vaste activa worden niet geherwaardeerd.
    - Overige materiële vaste activa kunnen wel worden geherwaardeerd, indien hiervoor objectieve gegevens voorhanden zijn.
- Afschrijvingen:
    - Voor de berekening van het afschrijvingsbedrag wordt uitgegaan van een restwaarde gelijk aan 0. Met andere woorden, na de afschrijvingstermijn staat het activa wel nog op de balans, maar zonder waarde.
    - Alle afschrijvingen gebeuren lineair. Hierbij wordt jaarlijks eenzelfde bedrag afgeschreven.
    - Bestanddelen met onbeperkte levensduur (bv. terreinen) worden niet afgeschreven.
    - De initiële gebruiksduur of afschrijvingstermijn voor de immateriële vaste activa is bepaald op 5 jaar.
    - De initiële gebruiksduur of afschrijvingstermijn, die vastgelegd wordt voor de diverse categorieën van de materiële vaste activa van OCMW Gent, is de volgende (regels van toepassing vanaf boekjaar 2015):

Aard van de materiële vaste activa	Afschrijvingsduur	Grensbedrag activering en bijkomende info over waardering
Niet bebouwde gronden en terreinen	NVT	
Gebouwen	33 jaar	5.000 euro (excl. BTW) per stuk
Gebouwen in aanbouw	NVT	Activering bij voltooiing
Overige zakelijke rechten op onroerende goederen	In overeenstemming met onderliggend contract	
Installaties, machines en uitrusting	10 jaar	5.000 euro (excl. BTW) per stuk
Meubilair	NVT	Principe van de ijzeren voorraad vanaf boekjaar 2015: vervangingsinvesteringen worden niet geactiveerd, maar opgenomen in het exploitatiebudget; Uitbreidingsinvesteringen van meer dan 5.000 euro (excl. BTW) per stuk worden geactiveerd en opgenomen in het investeringsbudget;
Informaticamaterieel	NVT	Principe van de ijzeren voorraad vanaf boekjaar 2015: vervangingsinvesteringen worden niet geactiveerd, maar opgenomen in het exploitatiebudget; Uitbreidingsinvesteringen van meer dan 5.000 euro (excl. BTW) per stuk worden geactiveerd en opgenomen in het investeringsbudget;
Andere kantooruitrusting	NVT	Principe van de ijzeren voorraad vanaf boekjaar 2015: vervangingsinvesteringen worden niet geactiveerd, maar opgenomen in het exploitatiebudget; Uitbreidingsinvesteringen van meer dan 5.000 euro (excl. BTW) per stuk worden geactiveerd en opgenomen in het investeringsbudget;
Rollend materieel, toebehoren en boten	10 jaar	
Terreinen in leasing	NVT	
Gebouwen in leasing	33 jaar	
Andere machines en overig investeringsmaterieel in leasing	10 jaar	
Meubilair in leasing	10 jaar	
Kantooruitrusting in leasing	5 jaar	
Rollend materieel, toebehoren en boten in leasing	10 jaar	
Onroerend en roerend erfgoed	NVT	Waardering aan € 1 (conform BBC)

2.2.7. Schulden

- worden gewaardeerd tegen nominale waarde

2.2.8. Voorzieningen

- worden aangelegd op basis van objectieve gegevens

2.2.9. Overlopende rekeningen van het passief

- worden gewaardeerd tegen aanschaffingswaarde voor het toe te rekenen of over te dragen gedeelte

2.2.10. Schulden op lange termijn die binnen het jaar vervallen

- waardering tegen nominale waarde van het in het boekjaar vervallen gedeelte van de langetermijn schuld

2.2.11. Nettoactief

- nominale waarde van de activa, verminderd met de gewaardeerde passiva

- investeringssubsidies (als onderdeel van het netto-actief)
    - De verkregen subsidies waarmee een investering is gefinancierd, wordt verrekend over een termijn die overeenkomt met de afschrijvingsduur van de investering waarvoor de subsidie werd toegekend. De jaarlijkse verrekening houdt in dat de verkregen subsidie geleidelijk in opbrengst wordt genomen, en de jaarlijkse afschrijvingskost van de overeenkomstige investering op die manier (deels of volledig) wordt geneutraliseerd;
    - Zolang een investering in uitvoering is en dus nog niet wordt afgeschreven, wordt de verkregen investeringssubsidie nog niet verrekend.

DEEL 3 | TOELICHTING BIJ DE JAARREKENING

24. Niet in de balans opgenomen rechten en plichten (klasse 0)

Dit hoofdstuk omvat de financiële verplichtingen, garanties of onvoorziene gebeurtenissen die niet in de balans zijn opgenomen. Deze worden meer specifiek geregistreerd in de boekhouding via de zogenoemde 0-rekeningen van de klasse 0 (zoals voorzien in het genormaliseerd stelsel van de algemene rekeningen). In de klasse 0 worden bovendien alleen die rechten en verplichtingen geboekt die niet in de klassen 1 tot en met 5 moeten worden opgenomen.

Niet in de balans opgenomen rechten en verplichtingen

1. Stad Gent

00 Zekerheden door derden gesteld voor rekening van het bestuur

DERDE	LIGGING	BORGSTELLER	BEDRAG EUR
OVAM	**Sanering sintelstort Zwijnaarde**	**DEXIA**	**203.896,76**

01 Persoonlijke zekerheden gesteld voor rekening van derden – borgstelling voor financiële schulden aangegaan door derden

BENEFICIANT TOEGESTANE WAARBORG	KREDIET INSTELLING	OORSPRONG BEDRAG	REST BEDRAG
de lijnen waarop geen beneficiant vermeld staat, hebben betrekking op de eerste bovenliggende beneficiant			
OCMW Gent	ING	2.017.853,29	182.992,13
IMEWO (ex-Finiwo)		1.409.615,17	1.409.615,17
AG SOGENT			
Bank van de Arbeid (renovatiewerken)	ING	3.185.000,00	2.877.964,18
Deel oude lening NV Citadelcongres	BELFIUS	1.713.779,66	1.336.849,89
Sebeco	KBC	4.214.189,92	504.777,60
Trefil Arbed Noord	KBC	2.900.000,00	1.912.513,03
Bank van de Arbeid (aankoop gebouw)	ING	3.300.000,00	2.786.483,30
Financiering lopende en nieuwe projecten	straight loan KBC	12.485.000,00	454.348,71
R4-Oostakker	straight loan Belfius	1.570.000,00	0,00
Wintercircus	straight loan UGent	5.000.000,00	0,00
NT Gent	ING	4.606.829,00	4.349.656,85
CitadelCongres NV	BELFIUS	1.949.802,66	1.520.961,75
	BELFIUS	3.550.000,00	2.274.400,64
	BELFIUS	750.000,00	451.078,05
CVBA Arteveldestadion	BELFIUS	10.000.000,00	8.295.454,60
	ING	5.500.000,00	4.675.000,00
AGKU	straight loan	3.000.000,00	0,00
VZW REGent	FRGE fonds	90.510,12	16.799,32
S&R Gent NV	BELFIUS	45.815.814,19	36.896.277,62
Muziekcentrum de Bijloke Gent vzw	ING	2.000.000,00	1.756.021,80
VVSG	BELFIUS	317.419,54	282.033,46
Totaal borgstelling voor financiële schulden aangegaan door derden		**115.375.813,55**	**71.983.228,10**

03 Ontvangen zekerheden

VERKAVELAAR	VERKAVELING	BANKWAARBORG VERSTREKT DOOR	BEDRAG
de lijnen waarop geen verkavelaar vermeld staat, hebben betrekking op de eerste bovenliggende verkavelaar			
NV Bostoen	Aan de Ratte, Oostakker	NV Nationale Borgmaatschappij	2.500,00
Academie Vastgoedontwikkeling	Academiestraat/Sint-Margrietstraat Brandweerstraat/Molenaarsstraat	NV ING België	301.608,04
			2.360.563,00
NV Promoval	Antoon Catriestraat, Drongen	BNP Parisbas	11.022,50
NV Batco	Antoon Catriestraat, Drongen	KBC	35.025,00
NV Novus	Beelbroekhof, Sint-Amandsberg	BNP Parisbas	11.349,94
NV Bostoen, Drongen	Beelbroekhof/Leon Sarteelstraat, Sint-Amandsberg	NV Euler Hermes Europe	45.250,00
NV Blijweert	Bellevuestraat/Gaston Crommenlaan, Ledeberg	ING	13.114,50
NV Plan & Bouw	Broekstraat, Mariakerke	KBC	6.322,25
Hyboma	Dikkelindestraat	NV Nationale Borgmaatschappij	12.644,00
			15.413,00
Vastgoed Noord	Dok-Noord/Sassevaart	ING	1.232.639,00
NV United Real Estate	Dok-Noord/Sassevaart	Belfius	480.569,00
			442.668,00
			43.468,00
THV Constru West	Dreef, Sint-Amandsberg	KBC	71.731,38
			17.164,52
Kerkfabriek Sint-Catharina Wondelgem	Durmmeersstraat, Wondelgem	NV Belfius Bank, Brussel	30.914,00
NV Brummo	Gaverstraat, Wondelgem	BNP Parisbas	9.680,00
NV Willemot	Gerard Willemotlaan, Mariakerke	BNP Parisbas	372.395,00
			38.176,00
			116.397,93
Villa Haletra	Groenebriel-Vogelenzang	VDK Spaarbank	1.271.807,75
			802.967,26
			2.504.970,00
NV Extensa	Helmkruidstraat, Wondelgem	ING	268.369,76
NV Extensa	Helmkruidstraat/Zwembadstraat/Vroonstallestraat, Wondelgem	ING	44.858,49
NV Extensa	Helmkruidstraat/Langeveld/Voormeers/Zwembadstraat, Wondelgem	ING	167.654,67
			33.367,84
			84.064,36
Claes Immo	Hundelgemsesteenweg, Gentbrugge	BNP Parisbas Fortis	721.726,69
			51.133,59
De Zeskouter BVBA	Karel De Bondtlaan, Drongen	KBC Bank NV	52.906,53
Matexi NV	Kasteelwegel, Sint-Amandsberg	Nationale Borg Maatschappij	23.852,72
			26.025,28
Huysman Bouw	Kasteelwegel, Sint-Amandsberg	Euler Hermes	27.278,51

			29.736,20
NV Plan & Bouw	Katoenstraat, Oostakker	BNP Parisbas	48.390,00
Genbrugge Kerkstraat Dev.	Kerstraat, Gentbrugge	ING	948.047,00
			293.709,00
All Projects & Development	Koningsdonkstraat, Gentbrugge	BNP Parisbas Fortis	6.468,66
Schipperskaai development	Koopvaardijlaan, Gent	ING NV	1.069.533,00
			106.138,00
NV Promoval	Krijtestraat, Oostakker	BNP Parisbas Antwerpen	21.846,25
NV Vikarth	Kroonprinsstraat, Drongen	BNP Parisbas Antwerpen	7.743,18
NV Groep G&S	Kroonprinsstraat, Drongen	BNP Parisbas Antwerpen	6.194,52
NV Invimmo	Lijnmolenstraat, Sint-Amandsberg	NV KBC Brussel	40.493,11
			35.731,50
Sam Possemiers	Mattestede	NV KBC Brussel	5.000,00
NV Joost Danneels	Molenwalstraat, Mariakerke	NV Euler Hermes Europe	42.954,86
			14.342,49
Urban Flat	Nekkersputstraat, Gentbrugge	BNP Parisbas Fortis	871.673,80
			92.491,46
De Nieuwe Filature	Nieuwevaart/Frans Van Ryhovelaan/Roggestraat	BNP Parisbas Fortis	763.090,40
			7.423,23
Elktrion Development, Immotrion en Roemmo invest	Nieuwewandeling/Pieter Compaertsteeg	ING Bank België	789.090,40
			69.017,49
NV Wilma Project Development	Poelsnepstraat	Belfius	122.926,30
NV Bostoen	Spoorwegstraat/Morekstraat/Oogststraat/Fabriekstraat, Wondelgem	NV Nationale Borgmaatschappij	55.490,72
NV Zeker Wonen	Stanislaw Mczekstraat, Mariakerke	NV BNP Parisbas Antwerpen	7.221,83
Fenixco	Thomas Edisonstraat, Staf Bruggenstraat	NV Belfius Bank, Brussel	286.589,00
			14.955,00
			63.542,58
Joost Eeman	Veurestraat, Afsnee	Belfius	20.367,43
			10.369,00
			3.861,04
Plan & Bouw	Virginiastraat, Gentbrugge	BNP Parisbas	36.190,00
BVBA Extensio	Vledermuisstraat, Wondelgem	BNP Parisbas	58.589,30
			15.515,23
VZW Redemptoristen Vlaanderen	Voskenslaan, Gent	NV Société Générale Private Banking	415.623,43
			69.178,39
Minoodt - De Meyer	Westergemstraat, Wondelgem	Belfius	116.980,26
Bankwaarborgen privé-verkavelaars voor goede uitvoering wegen- en groeninfrastructuur			**18.318.112,57**

DIVERSE BORGEN	BEDRAG
Uitvoeren verplichtingen Parking Kouter	**49.578,70**
Huurwaarborgen woningen-patrimoniumbeheer	**850.604,51**

04 goederen en waarden van derden gehouden door derden in hun naam, maar ten bate en voor risico van de boekhoudkundige entiteit

DIVERSE BORGEN	BEDRAG
Ethias pensioendossier	**119.901.763,79**

096 Overige diverse rechten en verplichtingen

DERDE	BEDRAG
AZ Jan Palfijn (raming te vorderen saldo)	9.385.091,43
Clear Channel	1.714.938,99
Totaal overige diverse rechten en verplichtingen	**11.100.030,42**

2. OCMW Gent

Niet in balans opgenomen rechten en verplichtingen	
Bankhuurwaarborgen cliënten	408.656,03
Borgstelling ten gunste van AZ Jan Palfijn	160.652.522,27
Door derden gestelde zekerheden voor rekening van OCMW	**161.061.178,30**
Waarborgen residenten	1.169.946,92
Waarborgen residenten scharnierrek.	26.419,33
Hypotheken residenten	4.399.578,72
Borgen leveranciers	2.883.697,49
Borgen leveranciers waarborgrek.	257.455,43
Ontvangen zekerheden	**8.737.097,89**
Spaargelden voogdijkinderen	0
Spaargelden bejaarden NZB ZG	147.520,06
Spaargelden bejaarden NZB overschotten	66.431,37
Provisies	527.729,43
Provisies residenten (op individ. rekeningen)	32.382,33
Aangehouden gelden	**7.555.485,07**
Pensioenfonds Ethias	**30.460.195,21**

DEEL 3 | TOELICHTING BIJ DE JAARREKENING

25. BIJLAGE - toegepaste filters

Alle gehanteerde filters voor het trekken van de rapporten uit de beleidsevaluatie en financiële nota, alsook uit de toelichting bij de jaarrekening worden hier opgelijst.

LIJST TOEGEPASTE FILTERS

Artikel 83 van het BBC-besluit bepaalt dat iedere inschrijving in een dagboek een doorlopend volgnummer moet bevatten. Door het laatste volgnummer van een inschrijving te vermelden kan het toezicht op basis van de digitale rapportering de wettelijke rapporten van een bestuur reconstrueren.

Omwille van technische redenen is het in SAP niet mogelijk de boekingen in de dagboeken altijd een doorlopend volgnummer te geven. In overleg tussen Stad Gent, OCMW Gent en sogent werd met het toezicht afgesproken dat bij de rapportering een overzicht zou worden gegeven van de gehanteerde filters. Op die manier kunnen alle wettelijke rapporten gereproduceerd worden indien gewenst.

Rapport	*Omschrijving*	*Bestuur/entiteit*	*Jaar*	*Budget-ronde*	*Budgetversie*	*Inter-company*	*Intra-company*	*Budgettaire entiteit*
J1	Doelstellingenrealisatie	Stad Gent + OCMW Gent	2019	W192	PLN – NFI Plan versie	Nee	Nee	/
J2	Staat van het financieel evenwicht	Stad Gent + OCMW Gent	2019	W192	PLN – NFI Plan versie	Nee	Nee	/
J3	Kredietrealisatie	Stad Gent + OCMW Gent	2019	W192	PLN – NFI Plan versie	Nee	Nee	/
J5	Staat van opbrengsten en kosten	Stad Gent + OCMW Gent	2019	W192	PLN – NFI Plan versie	Nee	Nee	/
J4	Balans	Stad Gent + OCMW Gent	2019	W192	PLN – NFI Plan versie	/	/	/
T4	Evolutie van de financiële schulden	Stad Gent + OCMW Gent	2019	W192	PLN – NFI Plan versie	/	/	/
T2	Ontvangsten en uitgaven naar economische aard	Stad Gent + OCMW Gent	2019	W192	PLN – NFI Plan versie	Nee	Nee	All
T4	Evolutie van de financiële schulden (ten behoeve van aansluiting met J2)	Stad Gent + OCMW Gent	2019	W192	PLN – NFI Plan versie	Nee	Nee	/
T1	Ontvangsten en uitgaven naar functionele aard	Stad Gent + OCMW Gent	2019	W192	PLN – NFI Plan versie	Nee	Nee	/
T5	Toelichting bij de balans	Stad Gent + OCMW Gent	2019	W192	PLN – NFI Plan versie	Nee	Nee	/

Voor de rapporten zonder wettelijk opgelegde format werden onderstaande filters toegepast:

Rapport	*Omschrijving*	*Bestuur/entiteit*	*Jaar*	*Budget-ronde*	*Budgetversie*	*Inter-company*	*Intra-company*	*Schepen*
	Beleidsnota	Stad Gent + OCMW Gent	2019	W192	PLN – NFI Plan versie	Nee	Nee	/
	De fiscaliteit	Stad Gent + OCMW Gent	2019	W192	PLN – NFI Plan versie	/	/	All
	Overzicht werkings- en investeringssubsidies	Stad Gent + OCMW Gent	2019	W192	PLN – NFI Plan versie	Nee	Nee	/
	Financieel overzicht volgens organisatiestructuur	Stad Gent + OCMW Gent	2019	W192	PLN – NFI Plan versie	Nee	Nee	
	Lijst van investeringen	Stad Gent + OCMW Gent	2019	W192	PLN – NFI Plan versie	/	/	/
	Overgedragen kredieten	Stad Gent + OCMW Gent	2019	W192	PLN – NFI Plan versie	/	/	/
	Overzicht van de personeelsinzet	Stad Gent + OCMW Gent	2019	W192	/	/	/	/