

MEER INFORMATIE

- www.interregeurope.eu/prospere
- www.facebook.com/InterregPROSPERA
- twitter.com/InterregPROSPERA
- prosperacommunication@gmail.com

PROSPERA
Interreg Europe



European Union
European Regional
Development Fund



PROSPERA
Interreg Europe



European Union
European Regional
Development Fund

PARTNERS



DE STAD REGGIO EMILIA (IT) – HOOFDPARTNER

Reggio Emilia is een middelgrote stad in de regio Emilia-Romagna. De stad wenst het potentieel van haar peri-urbane gebieden te verbeteren. Inwoners vragen om een gezondere en duurzamere omgeving, herstel van het natuurlijke landschap en meer innovatieve landelijke activiteiten.



RESEARCH CENTRE ON ANIMAL PRODUCTION (CRPA) (IT)

CRPA biedt zowel de private als de publieke sector zijn expertise aan op het gebied van agrarische voedselproductie en het milieu.



STAD GENT (BE)

Gent is een stad met een groeiend aantal inwoners. Een deel van het Gents grondgebied is nog open ruimte met natuurgebieden, 'groenpolen' en landbouw, en wordt beschouwd als strategisch belangrijk voor de leefbaarheid van de stad.



INSTITUUT VOOR LANDBOUW-, VISSERIJ- EN VOEDINGSONDERZOEK (ILVO) (BE)

ILVO voert multidisciplinair, innovatief en onafhankelijk onderzoek uit naar duurzame landbouw op economisch, ecologisch en maatschappelijk vlak. Beter beleidsinstrumenten voor plattelandontwikkeling is een van de sturende doelstellingen.



EDC DEBRECEN (HU)

Debrecen, de tweede grootste stad van Hongarije, is een regionaal centrum met een intensieve economische groei. EDC Debrecen speelt een belangrijke rol in de economische ontwikkeling en stedenbouw. Kleine woonwijken, beschermde natuurlijke en culturele waarden, landbouwgronden en industriegebieden bevinden zich allemaal in de peri-urbane gebieden.



DE GEMEENTE ARISTOTELI CHALKIDIKIS (GR)

De peri-urbane regio Chalkidiki wordt gekenmerkt door een mengeling van landelijke en verstedelijkte gebieden. Als een van de meest bekende toeristische zomerbestemmingen in Griekenland moet de regio voldoen aan de behoeften van toeristen.



DE GEMEENTE VARBERG (SE)

De regio Halland wordt geconfronteerd met toenemende verstedelijking, zoals het geval is in Varberg. Varberg startte een strategische oefening rond stadsplanning die de peri-urbane gebieden moet beschermen. Een van de instrumenten is het definiëren van lokale ontwikkelingsstrategieën.



INTERREGIONALE KENNISUITWISSELING

De algemene doelstelling van het **PROSPERA**-project (**PRO**moting Sustainable development and regional attractiveness through **PERi**-urban **Areas** – bevordering van duurzame ontwikkeling en regionale aantrekkelijkheid in peri-urbane gebieden) is het verbeteren van het regionale beleid voor de **bescherming en bevordering van natuurlijk erfgoed in peri-urbane gebieden** die door verstedelijking worden bedreigd. De ultieme ambitie is het voorkomen van verlies aan biodiversiteit, toenemende inname van open ruimte en de verdere achteruitgang van natuurlijke rijkdommen, door deze uitdagingen aan te grijpen als een manier om de regionale aantrekkelijkheid en de duurzame economische ontwikkeling te bevorderen.

Om deze doelstellingen te bereiken, heeft PROSPERA een proces van interregionaal leren opgestart, dat onder meer bestaat uit **studiebezoeken** en **kennissuitwisselingsessies**. Dit proces was gericht op het verwerven van een beter inzicht in de lokale situatie van de partners, het vaststellen van gemeenschappelijke uitdagingen en het vinden van inspiratie in de goede praktijken die door de partners werden voorgesteld. ILVO publiceerde een **PROSPERA-syntheseverslag** over de gemeenschappelijke uitdagingen die via een “Bingo”-workshop aan het licht gekomen zijn. Beeldmateriaal en andere tools werden ontwikkeld ter ondersteuning van het leerproces en om de partners te stimuleren bij de uitwerking van hun lokale actieplannen.

Jammer genoeg werden de oorspronkelijke plannen voor de terreinbezoeken ingrijpend gewijzigd door de COVID-19 crisis en moesten ze (volledig of gedeeltelijk) online plaatsvinden. Door ILVO werd een **Richtlijn voor online werkbezoeken** ontwikkeld als leidraad voor het proces. Tijdens de werkbezoeken bespraken de partnersteden de toepasbaarheid in hun eigen stad van elk van de goede praktijken met hun lokale stakeholders.

De projectpartners legden hun overwegingen met betrekking tot hun leerervaringen en de mogelijk overdraagbare goede praktijken vast in **PROSPERA-leerverslagen**, die door CRPA en ILVO werden samengevat in het **syntheseverslag over kennisuitwisseling**.

Op basis van de internationale kennisuitwisseling werd door elke PROSPERA-partner met de steun van hun stakeholders een **Lokaal Actieplan** ontwikkeld ter verbetering van het lokale beleidsinstrument voor hun peri-urbane gebieden, op basis van de lessen die ze uit de ervaringsuitwisseling hadden getrokken.

LOKALE ACTIEPLANNEN

REGGIO EMILIA

Naam van het beleidsinstrument: Gemeentelijk Uniek Planningsdocument (DUP)

Naam van de actie: **De Voedselraad van Reggio Emilia**

Beschrijving: Reggio Emilia stelt zich tot doel de duurzame ontwikkeling van peri-urbane gebieden te ondersteunen door de oprichting van een participatief bestuursorgaan om de overgang naar een duurzaam agro-voedingssysteem naar het voorbeeld van de “Gentse Voedselraad” te bevorderen. Door alle relevante stakeholders actief bij de besluitvorming te betrekken, zal de Voedselraad van Reggio Emilia het lokale bestuursmodel voor de voedseltransitie innoveren door middel van een participatieve, transversale en “datagestuurde” aanpak op basis van een objectieve interpretatie van de lokale dynamiek. Het lokale actieplan van Reggio Emilia zal dus een verbetering vormen op de strategische beleidslijnen en prioriteiten die in het Gemeentelijke Unieke Planningsdocument zijn opgenomen.



GENT

Naam van het beleidsinstrument: Structuurvisie 2030 – Ruimte voor Gent

Naam van de actie: **Concretisering van de visie op landbouw en OCMW-gronden voor landbouw**

Beschrijving: Landbouwgrond is een belangrijk onderdeel van de openbare ruimte in het peri-urbane gebied rond Gent. Dit wordt ook erkend in bestaande beleidskaders zoals Ruimte voor Gent en de Gentse voedselstrategie Gent en Garde. De Stad beschikt echter over weinig instrumenten om de duurzame ontwikkeling van deze landbouwgronden te bevorderen. Daarom wil de Stad Gent de visie op landbouw en OCMW-gronden voor landbouw concretiseren. Dit gebeurt op een participatieve manier, in overleg met landbouwers en andere stakeholders. Er worden ook gegevens en kaartmateriaal gecreëerd over landbouw in Gent en de OCMW-gronden, die het visievormingsproces kunnen ondersteunen.



DEBRECEN

Naam van het beleidsinstrument: Duurzame Stedelijke Ontwikkelingsstrategie van Debrecen 2021-2027

Actie 1: **Naam van de actie: Opvolging van de maatregelen rond peri-urbane gebieden in de SUDS**

Beschrijving: Het PROSPERA-project heeft geleid tot de opname van peri-urbane gebieden als doelstelling in de Duurzame Stedelijke Ontwikkelingsstrategie (SUDS) van Debrecen. De actie heeft tot doel de uitvoering van de geplande maatregelen in de peri-urbane gebieden op te volgen.

Actie 2: **Naam van de actie: Digitaal en zeer nauwkeurig register van groene zones en bomen**

Beschrijving: De actie heeft tot doel een zeer nauwkeurige databank te ontwikkelen die informatie bevat over de toestand van stedelijke groene zones en bomen. De gegevens van het register zullen uiteindelijk worden gebruikt ter ondersteuning van het besluitvormingsproces en bijdragen tot de verwezenlijking van de doelstellingen vermeld in de strategie van de stad.

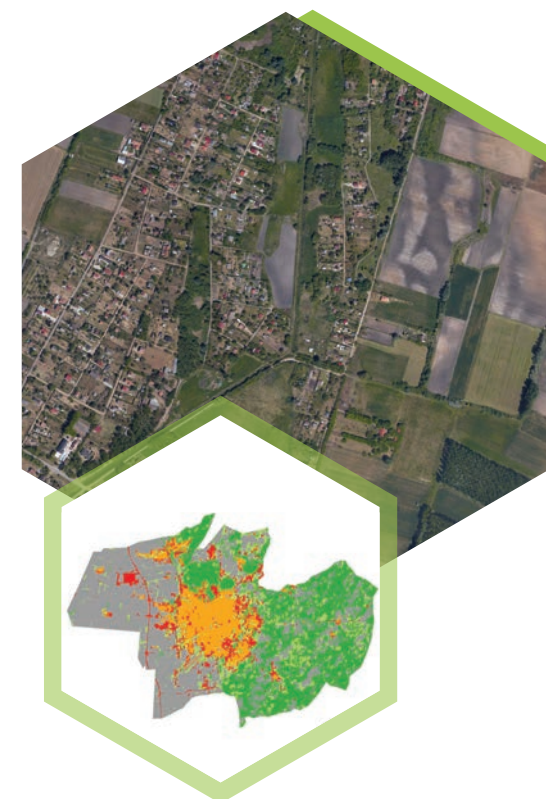

ARISTOTELI CHALKIDIKIS

Naam van het beleidsinstrument: Gemeentelijk Ontwikkelingsplan van Aristotelis

Actie 1: **Naam van de actie: Een vernieuwd beleidskader voor de bevordering van natuurlijk erfgoed ten behoeve van duurzame ontwikkeling en regionale veerkracht**

Beschrijving: Een Handleiding voor de verbetering van Lokale Beleidsinstrumenten rond de thematiek van het project en met als resultaat: natuurbescherming en bevordering van natuurlijk erfgoed.

Actie 2: **Naam van de actie: Versterking van de bescherming en de bevordering van natuurlijk erfgoed door de invoering van de begrippen “duurzaamheid” en “veerkracht” in de toeristische sector en de landbouwsector**

Beschrijving: Een netwerk van lokale actoren uit de toeristische sector en de landbouwsector voor de bescherming van natuurlijk erfgoed en economische groei in de regio van Aristotelis.

VARBERG

Naam van het beleidsinstrument: Gemeentelijk Overzichtsplan voor Varberg

Naam van de actie: **Verbetering van het planningsproces voor een nieuwe Groene As**

Beschrijving: Met de “Verbetering van het planningsproces voor een nieuwe Groene As” in Varberg wil de stad het stakeholders en toekomstige gebruikers van deze groene assen mogelijk maken bij het ontwikkelings- en planningsproces betrokken te zijn, en dat meestal buiten de formele beleidsprocedure om.

