

**Legende**

⊕	gebouw dorppeil	—	haag
⊕	gebouw dorppeil garage	—	kant gracht
⊕	straatkap water	—	kopmuur of keermuur
⊕	straatkap gas	—	afsluiting
⊕	kabine gas	—	gebouw
⊕	boom	—	DWA-leiding
⊕	huisnummer	—	RWA-leiding
⊕	dolomiet	—	RWA-infiltratieleiding
⊕	KWS	→	stroomrichting
⊕	cementbeton	D12	nummer DWA-inspectieput
⊕	keien	R16	nummer RWA-inspectieput
⊕	betonstraatstenen	32m/9400/0.2%	lengte/diameter/helling
⊕	betontegels	⊕	inspectieput
⊕	steenslag	6.00	maalveldpeil en BOK
⊕	Huisaansluitputje DWA	3.94	Overstortpeil
⊕	Huisaansluitputje RWA	OSP	verlichtingspaal

**Legende - nieuw**

■	groenzone
■	infiltratiekom
■	grasdralen, 60 x 40 x 12 cm
■	fiets- wandelpad
■	grijs betonstraatstenen 22 x 22 x 8 cm
■	fietspad, asfalt bordesau/bruin
■	rijweg, asfalt
■	oprit, grijs betonstraatstenen 22 x 22 x 10 cm
■	oprit, snelhardende printbeton
■	oprit, geveegd beton
■	rode thermoplast
→	afwateringsrichting

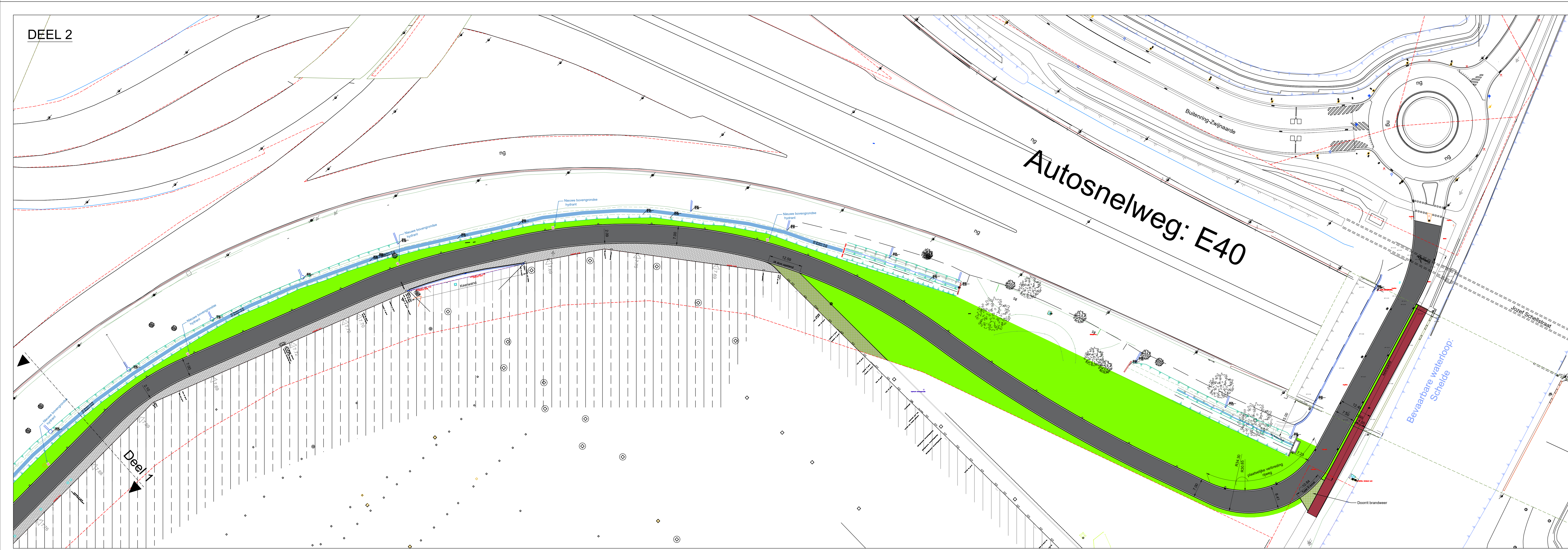

Alle ontworpen hoogtepeilen dienen ter plaatse nogmaals uitgezet en gecontroleerd te worden naar verdere optimalisatie van de afwatering

Provincie	OOST-VLAANDEREN	
Arrondissement	GENT	
Stad/Gemeente	GENT	
Projectnaam	Ontsluiting Bedrijventerrein Zwijnarde	
<b>UITVOERING</b>		
<b>- Ontworpen Toestand -</b>		
<b>Wegenis</b>		
OPGEMAAKT DOOR: N.V. Studebureau HAEGEBAERT Ing. D. Haeghebaert	gezien en goedgekeurd:	
Gisbeheer: 8490 JABBEKE Tel.: 050 26 20 56 Email: studiebureau@haeghebaert.be		
BOUWHEER: STAD GENT	voor akkoord,	
	De aannemer,	
Botermarkt 1 - 9000 GENT Tel.: 091210 10 10 Email: GentInfo@stad.gent	Getekend door: TVL	
	Nagezien door: DH	
Voorontwerp:	27/03/2023	Dossier: w2365
Ontwerp:		Schaal: 1/500
Zaakbestedingsdossier:		Plannr.: 2
Bouwaanvraagdossier:		Aantal: 13
Index	Datum	Wijzigingen
	25/06/2024	Opmaak aanbestedingsplannen
		Planoppervlakte: