





<b>1. EVOLUTIE EN SAMENSTELLING VAN DE BEVOLKING</b>	<b>6</b>
1.1. TOTALE BEVOLKING NAAR GESLACHT EN NATIONALITEIT	6
PERCENTAGE NIET-BELGEN / TOTALE BEVOLKING.	6
1.2. EVOLUTIE VAN HET BEVOLKINGSAANTAL :	7
BELGEN - NIET-BELGEN	7
1.3. HISTORISCHE EVOLUTIE VAN HET TOTALE BEVOLKINGSAANTAL	7
(GRENZEN VÓÓR EN NA DE GEMEENTENFUSIE IN 1977)	7
1.4. BEVOLKING NAAR LEEFTIJDKLASSE EN GESLACHT:	8
BELGEN, NIET-BELGEN EN TOTALE BEVOLKING. (31 DECEMBER 2022).	8
1.5. GEMIDDELTE LEEFTIJD NAAR GESLACHT EN NATIONALITEIT	8
1.6. BEVOLKING NAAR LEEFTIJDKLASSE EN GESLACHT	9
(31 DECEMBER 2022)	9
a) Belgen (mannen/vrouwen)	9
b) Niet-Belgen (mannen/vrouwen)	9
1.7. BEVOLKINGSEVOLUTIE NAAR LEEFTIJDKLASSE	10
1.8. AANDEEL VAN 3 LEEFTIJDGROEPEN	11
(0 - 19 JAAR, 20 - 64 JAAR, 65 JAAR EN OUDER) (ABSOLUUT)	11
AANDEEL VAN 3 LEEFTIJDGROEPEN	12
(0 - 19 JAAR, 20 - 64 JAAR, 65 JAAR EN OUDER) IN DE TOTALE BEVOLKING (IN %)	12
AANDEEL VAN 3 LEEFTIJDGROEPEN	13
(0-19 JAAR, 20-64 JAAR EN 65 JAAR EN OUDER) IN DE TOTALE BEVOLKING (BELGEN - NIET-BELGEN) - DIAGRAM	13
<b>2. NATUURLIJKE GROEI VAN DE BEVOLKING</b>	<b>14</b>
<b>2.1. COMPONENTEN VAN DE LOOP VAN DE BEVOLKING</b>	<b>14</b>
Geboorten (wettelijke bevolking)	14
Overlijdens (wettelijke bevolking) :	14
2.1.1. EVOLUTIE VAN DE NATUURLIJKE GROEI (ABSOLUUT)	15
2.1.2. EVOLUTIE VAN DE NATUURLIJKE GROEI (ABS.)	16
<b>2.2. GEBOORTENEVOLUTIE EN VRUCHTBAARHEID</b>	<b>17</b>
2.2.1. AANTAL GEBOORTEN NAAR GESLACHT. BRUTO-GEBOORTECIJFER	17
(IN PROMILLE).	17
2.2.2. AANTAL GEBOORTEN EN BRUTO-GEBOORTECIJFER (IN PROMILLE) :	18
BELGEN, NIET-BELGEN EN TOTALE BEVOLKING	18
2.2.3. ALGEMEEN VRUCHTBAARHEIDSCIJFER (GFR) (IN PROMILLE) :	18
BELGEN, NIET-BELGEN, TOTALE BEVOLKING.	18
2.2.4. ALGEMEEN VRUCHTBAARHEIDSCIJFER (GFR) (IN PROMILLE) :	19
BELGEN, NIET-BELGEN, TOTALE BEVOLKING.(LIJNDIAGRAM)	19
2.2.5. AANTAL GEBOORTEN NAAR LEEFTIJD VAN DE MOEDER	19
BELGEN EN NIET-BELGEN. JAAR 2022	19
2.2.6. LEEFTIJDSSPECIFIEK VRUCHTBAARHEIDSCIJFER (IN PROMILLE)	20
BELGEN EN NIET-BELGEN. JAAR 2022	20
2.2.7. GEMIDDELTE LEEFTIJD VAN DE MOEDER BIJ GEBOORTE	21
<b>2.3. OVERLIJDENS EN STERFTECIJFER</b>	<b>22</b>
2.3.1. AANTAL OVERLIJDENS NAAR GESLACHT. BRUTO-STERFTECIJFER (IN PROMILLE).	22
2.3.2. AANTAL OVERLIJDENS EN BRUTO-STERFTECIJFER (IN PROMILLE) :	23
BELGEN, NIET-BELGEN EN TOTALE BEVOLKING.	23
2.3.3. LEEFTIJDSSPECIFIEKE STERFTECIJFERS* (IN PROMILLE) PER GESLACHT. JAAR 2022	23
2.3.4. MEDIANE LEEFTIJD(*) BIJ OVERLIJDEN, PER GESLACHT	23

	24
2.3.5. MEDIANE LEEFTIJD (*) BIJ OVERLIJDEN, PER GESLACHT (STAAFDIAGRAM)	24
2.3.6. BRUTO-GEBOORTECIJFER (CBR) EN BRUTO-STERFTECIJFER (CDR) IN PROMILLE	25

### **3. HUWELIJKEN EN ECHTSCHIEDINGEN** **26**

---

3.1. AANTAL HUWELIJKEN EN ECHTSCHIEDINGEN	26
3.2. BRUTO-HUWELIJKSCIJFER (BHC) EN BRUTO-ECHTSCHIEDINGSCIJFER (BEC) IN PROMILLE (T.O.V. DE TOTALE BEVOLKING)	27
3.3. VERHOUDING VAN HET AANTAL ECHTSCHIEDINGEN TOT HET AANTAL HUWELIJKEN (IN %)	27
3.4. BEVOLKINGSINDELING NAAR BURGERLIJKE STAND, GESLACHT EN LEEFTIJD (31/12/2022)	28
3.5. BEVOLKING NAAR BURGERLIJKE STAND	28
3.6. BEVOLKING NAAR BURGERLIJKE STAND EN LEEFTIJD	29
3.7. WETTELIJKE SAMENWOONST NAAR GESLACHT (EVOLUTIE) – AFLEGGEN VERKLARING GEDURENDE HET JAAR	29

### **4. MIGRATIES** **30**

---

4.1. MIGRATIES VANUIT EN NAAR GENT IN 2022 (*)	30
Immigratie (incl. overschrijvingen wachtregister) :	30
Emigratie :	30
4.2. IMMIGRATIE IN 2022 VOLGENS HERKOMST : BELGISCHE ARRONDISSEMENTEN EN PROVINCIES, BUITENLAND EN ONBEKENDE HERKOMST ; BELGEN/NIET-BELGEN, PER GESLACHT.	31
4.3. EMIGRATIE IN 2022 VOLGENS BESTEMMING : BELGISCHE ARRONDISSEMENTEN EN PROVINCIES, BUITENLAND EN ONBEKENDE BESTEMMING : BELGEN/NIET-BELGEN, PER GESLACHT.	33
4.4. MIGRATIESALDI PER HERKOMST / BESTEMMING : BELGISCHE ARRONDISSEMENTEN EN PROVINCIES, BUITENLAND EN ONBEKEND ; BELGEN / NIET-BELGEN PER GESLACHT	35
4.5. EVOLUTIE IMMIGRATIE, EMIGRATIE EN MIGRATIESALDO (NAAR NATIONALITEIT)	37
4.6. TOTALE IMMIGRATIE EN TOTALE EMIGRATIE (LIJNDIAGRAMMEN)	38
4.6.1. IMMIGRATIES EN EMIGRATIES - EVOLUTIE	38
4.6.2. MIGRATIESALDI NAAR NATIONALITEIT - EVOLUTIE	38
4.7. IMMIGRATIE, EMIGRATIE, EN MIGRATIESALDO VANUIT EN NAAR HET BINNENLAND, NAAR NATIONALITEIT.	39
4.8. IMMIGRATIE, EMIGRATIE, EN MIGRATIESALDO VANUIT EN NAAR HET BUITENLAND, NAAR NATIONALITEIT.	40
4.9. IMMIGRATIE, EMIGRATIE, EN MIGRATIESALDO VANUIT EN NAAR ONBEKEND NAAR NATIONALITEIT.	41
4.10. IMMIGRATIES VANUIT DE BELGISCHE PROVINCIES (PER JAAR)	42
4.11. EMIGRATIES NAAR DE BELGISCHE PROVINCIES (PER JAAR)	43
4.12. IMMIGRATIE PER LEEFTIJDKLASSE	44
4.13. EMIGRATIE PER LEEFTIJDKLASSE	44
4.14. MIGRATIES IN 2022 NAAR EN VANUIT DE GEMEENTEN VAN HET ARRONDISSEMENT GENT	45
4.15. MIGRATIES IN 2021 BINNEN GENTSE ARRONDISSEMENT	46
4.16. MIGRATIES BINNEN GENTSE ARRONDISSEMENT EVOLUTIE	46
4.17. IMMIGRATIE, EMIGRATIE EN MIGRATIESALDO VANUIT EN NAAR ARRONDISSEMENT GENT, NAAR GESLACHT	47

### **5. NATIONALITEITSWIJZIGING** **48**

---

5.1. VERLIES EN VERKRIJGING VAN DE BELGISCHE NATIONALITEIT DOOR INWONERS VAN GENT.	48
5.2. VERKRIJGING VAN DE BELGISCHE NATIONALITEIT DOOR DE INWONERS VAN GENT	49
5.3. SPECIFICATIE VAN DE WIJZIGING NAAR DE BELGISCHE NATIONALITEIT – NAAR NATIONALITEIT EN RECHTSGROND - 202250	

## **6. BEVOLKING VAN VREEMDE NATIONALITEIT** **54**

---

6.1. AANTAL NIET-BELGEN PER NATIONALITEIT, GESLACHT EN REGISTER VAN INSCHRIJVING (31 DECEMBER 2022).	54
6.2. AANTAL NIET-BELGEN PER CONTINENT, EVOLUTIE	58
6.3. AANTAL NIET-BELGEN PER CONTINENT EN NATIONALITEIT, EVOLUTIE 10 JAAR TOP 20 STIJGING INWONERS NIET-BELGEN T.O.V. VORIG JAAR	59
6.4. EVOLUTIE VAN HET AANTAL NIET-BELGEN UIT DE LIDSTATEN VAN DE EUROPESE UNIE PER NATIONALITEIT	64
6.5. AANTAL NIET-BELGEN UIT DE MAGHREBLANDEN EN UIT TURKIJE. PER NATIONALITEIT	66
6.6. AANTAL NIET-BELGEN UIT DE EUROPESE UNIE, DE MAGHREBLANDEN EN TURKIJE	67
6.7. IMMIGRATIE EN EMIGRATIE VAN NIET-BELGEN PER REGIO EN NATIONALITEIT 2022	68
6.8. IMMIGRATIE UIT ANDERE GEMEENTEN EN BUITENLAND VAN NIET-BELGEN NAAR REDEN VAN VERBLIJF	75

## **7. GEZINSSAMENSTELLING** **81**

---

7.1. AANTAL GEZINSHOOFDEN VOLGENS BURGERLIJKE STAND EN AANTAL KINDEREN -31/12/2022	81
7.2. AANTAL GEZINSHOOFDEN VOLGENS AANTAL KINDEREN (EVOLUTIE)	81
7.3. AANTAL GEZINSHOOFDEN VOLGENS GEZINSGROOTTE (EVOLUTIE)	82

## **8. BEVOLKING PER WIJK (31/12/2022)** **83**

---

8.1. BEVOLKINGSSAMENSTELLING PER WIJK – GEBIEDSGERICHTE WERKING. BELGEN EN NIET-BELGEN	83
8.2. BEVOLKINGSSAMENSTELLING PER WIJK – T.O.V VORIG JAAR	84
8.3. BEVOLKINGSSAMENSTELLING PER WIJK – GEBIEDSGERICHTE WERKING. 3 LEEFTIJDKlassen (0-19, 60-64, 65+)	85
8.4. MIGRATIES PER WIJK – GEBIEDSGERICHTE WERKING	86
1. Geboorten	86
2. Overlijdens	87
3. Aankomsten	88
4. Vertrekkers	89

## **9. BEVOLKING PER STATISTISCHE SECTOR (31/12/2022)** **90**

---

9.1. BEVOLKINGSSAMENSTELLING PER STATISTISCHE SECTOR. BELGEN EN NIET-BELGEN	90
9.2. BEVOLKINGSSAMENSTELLING PER STATISTISCHE SECTOR. EVOLUTIE 5 JAAR	96
9.4. BEVOLKINGSSAMENSTELLING PER STATISTISCHE SECTOR PER LEEFTIJDKlasse (0-19, 20-64, 65+)	101

## Bronnen

Tot 1989 waren de gepubliceerde cijfers inzake het bevolkingsaantal gesteund op de gegevens uit het bevolkingsbestand, verwerkt door CEVI. Deze gegevens werden ook doorgegeven aan het Nationaal Instituut voor de Statistiek, dat ze gebruikte bij de officiële bepaling van de loop van de bevolking van de gemeenten. Voor het vaststellen van het officiële bevolkingsaantal van de gemeenten is het N.I.S. evenwel sedert 31.12.1988 overgeschakeld naar gegevens uit het Rijksregister. Om diverse redenen wijken deze gegevens licht af van de voorheen gebruikte. Om een optimale vergelijkbaarheid met de nationale gegevens te waarborgen, zijn de hier gepubliceerde gegevens vanaf 1990 eveneens gebaseerd op de cijfers, verstrekt door het Rijksregister.

Vanaf 1 februari 1995 worden de asielzoekers ingeschreven in het Wachtregister. Conform met de nationale onderrichtingen (B.S. 29/11/95) worden de Niet-Belgen die in het Wachtregister zijn ingeschreven vanaf 1995 niet meegeteld voor het bepalen van het jaarlijks bevolkingscijfer.

## Publicatie

Deze brochure kunt u ook in digitale versie terugvinden op de website van de stad Gent 'stad.gent' onder de rubriek 'Over Gent en stadsbestuur' – Over Gent – kaarten, cijfers en data – onderzoeks- en cijfer rapporten - Bevolkingscijfers over Gent'.

## Symbolen en afkortingen

===== Een dubbele lijn tussen verschillende jaren duidt op een fusie van gemeenten. Alle gegevens hebben immers betrekking op de Stad Gent in haar administratieve betekenis, zodat een fusie-operatie onvermijdelijk een sprong in de gegevens te zien geeft.

AF	Afsnee	SD	Sint-Denijs-Westrem
DR	Drongen	SK	Sint-Kruis-Winkel
DE	Desteldonk	TD	Terdonk
GT	Gent	WO	Wondelgem
GB	Gentbrugge	ZW	Zwijnaarde
LE	Ledeberg	CBR	bruto-geboortecijfer (Crude Birth Rate)
MA	Mariakerke	CDR	bruto-sterftcijfer (Crude Death Rate)
ME	Mendonk	GFR	Algemeen vruchtbaarheidscijfer (General Fertility Rate)
OO	Oostakker	TFR	totaal vruchtbaarheidscijfer (Total Fertility Rate)
SA	Sint-Amandsberg	N/A	geen gegevens beschikbaar (non-available)

Indien anders vermeld, hebben de cijfers inzake de samenstelling van de bevolking steeds betrekking op de toestand op 31 december van het gegeven jaar.

## Samenstelling :

### Dienst Burgerzaken

Bureau voor Informatieverwerking  
Woodrow Wilsonplein 1  
9000 Gent  
☎ 09/266.71.85

Directeur: Glauke Vanwonderghem

Contactpersonen : Sandy Ferret

Filip de Brabander

Isabelle Heyndrickx – Schepen van Burgerzaken en  
Protocol en ambtenaar van de Burgerlijke stand  
Stadhuis - Botermarkt 1, 9000 Gent

1. Evolutie en samenstelling van de Bevolking

**1.1. Totale bevolking naar geslacht en nationaliteit  
Percentage Niet-Belgen / totale bevolking.**

jaar	Belgen			Niet-Belgen				Totaal		
	M	V	TOT	M	V	TOT	PCT.	M	V	TOT
1977	111139	122391	233530	7122	5519	12641	5,14	118261	127910	246171
1978	109673	121016	230689	7228	5606	12834	5,27	116901	126622	243523
1979	108417	119836	228253	7598	5844	13442	5,56	116015	125680	241695
1980	107249	118631	225880	7937	6142	14079	5,87	115186	124773	239959
1981	106345	117660	224005	7622	6060	13682	5,76	113967	123720	237687
1982	105559	116758	222317	7776	6447	14223	6,01	113335	123205	236540
1983	105014	116249	221263	7804	6334	14138	6,01	112818	122583	235401
1984	104415	115668	220083	8072	6498	14570	6,21	112487	122166	234653
1985	104564	115628	220192	7852	6207	14059	6,00	112416	121835	234251
1986	104081	114863	218944	8386	6526	14912	6,38	112467	121389	233856
1987	103527	114198	217725	8206	6689	14895	6,40	111733	120887	232620
1988	102914	113334	216248	8092	6704	14796	6,40	111006	120038	231044
1989	102468	112712	215180	8514	7068	15582	6,75	110982	119780	230762
1990	102031	111777	213808	9085	7531	16616	7,21	111116	119308	230424
1991	101633	111137	212770	9467	7875	17342	7,54	111100	119012	230112
1992	101321	110690	212011	9700	8088	17788	7,74	111021	118778	229799
1993	100870	109845	210715	9644	8028	17672	7,74	110514	117873	228387
1994	100659	109374	210033	9432	7991	17423	7,66	110091	117365	227456
1995	100409	108811	209220	9133	8083	17216	7,60	109542	116894	226436
1996	100035	108308	208343	8978	8072	17050	7,56	109013	116380	225393
1997	99859	107799	207658	8856	7999	16855	7,51	108715	115798	224513
1998	99968	107456	207424	8676	7883	16559	7,40	108644	115339	223983
1999	99834	107115	206949	9013	8198	17211	7,68	108847	115313	224160
2000	100872	107867	208739	8213	7621	15834	7,05	109085	115488	224573
2001	102307	109186	211493	7631	6959	14590	6,45	109938	116145	226083
2002	103199	109726	212925	7875	7062	14937	6,56	111074	116788	227862
2003	103649	109816	213465	8166	7506	15672	6,84	111815	117322	229137
2004	104353	110251	214604	8414	7716	16130	6,99	112767	117967	230734
2005	104668	110363	215031	9310	8620	17930	7,70	113978	118983	232961
2006	105103	110784	215887	9838	9142	18980	8,08	114941	119926	234867
2007	105030	110607	215637	11187	10176	21363	9,01	116217	120783	237000
2008	105379	110511	215890	12379	11255	23634	9,87	117758	121766	239524
2009	105898	110917	216815	13630	12710	26340	10,83	119528	123627	243155
2010	106336	111222	217558	15086	14075	29161	11,82	121422	125297	246719
2011	106050	111065	217115	15549	14587	30136	12,19	121599	125652	247251
2012	106596	111445	218041	15549	14351	29900	12,06	122145	125796	247941
2013	106902	111700	218602	16488	15191	31679	12,66	123390	126891	250281
2014	107396	111745	219141	17320	15812	33132	13,13	124716	127557	252273
2015	108456	112189	220645	18699	16917	35616	13,90	127155	129106	256261
2016	109343	112764	222107	18973	17039	36012	14,00	128316	129803	258119
2017	110007	113021	223028	19151	17391	36542	14,08	129158	130412	259570
2018	110312	113026	223338	19973	18164	38137	14,59	130285	131190	261475
2019	110374	112874	223248	20993	19380	40373	15,31	131367	132254	263621
2020	110264	112558	222822	21047	19550	40597	15,41	131311	132108	263419
2021	110095	112447	222542	21851	20283	42134	15,92	131946	132730	264676
2022	109962	112129	222091	23540	22078	45618	17,04	133502	134207	267709

Saldo t.o.v. vorig jaar

saldo	-133	-318	-451	1689	1795	3484	1,12	1556	1477	3033
-------	------	------	------	------	------	------	------	------	------	------

**1.2. Evolutie van het bevolkingsaantal :  
Belgen - Niet-Belgen**

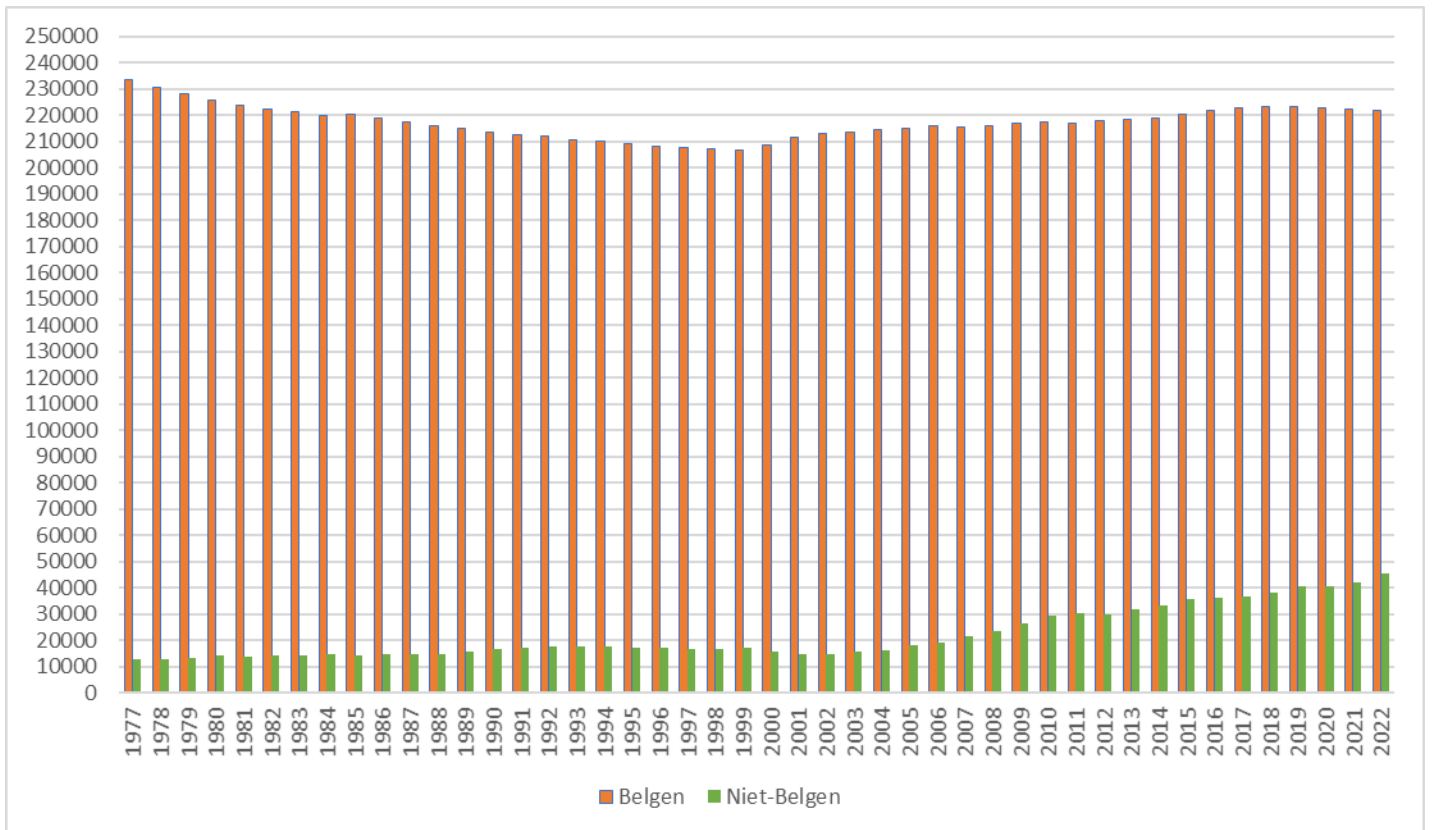

**1.3. Historische evolutie van het totale bevolkingsaantal  
(grenzen vóór en na de gemeentefusie in 1977)**

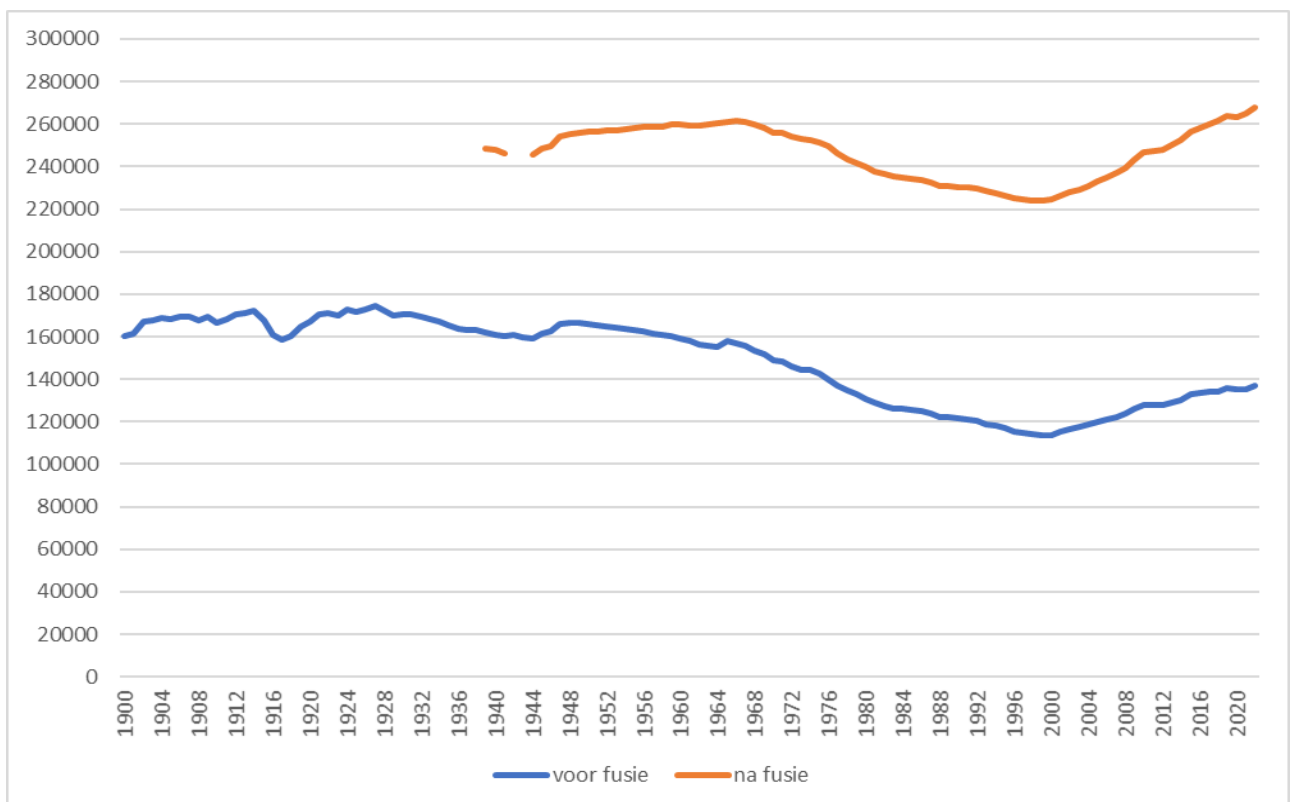



**1.4. Bevolking naar leeftijdsklasse en geslacht:  
Belgen, Niet-Belgen en totale bevolking. (31 december 2022).**

Leeftijd	Belgen			Niet-Belgen			Totaal		
	M	V	tot.	M	V	tot.	M	V	tot.
0-4	5937	5637	11574	1308	1213	2521	7245	6850	14095
5-9	5858	5484	11342	1244	1219	2463	7102	6703	13805
10-14	6267	6030	12297	1130	1091	2221	7397	7121	14518
15-19	5798	5622	11420	1192	1053	2245	6990	6675	13665
20-24	6638	6606	13244	2129	2213	4342	8767	8819	17586
25-29	10381	10158	20539	3122	3260	6382	13503	13418	26921
30-34	9241	8435	17676	3312	2993	6305	12553	11428	23981
35-39	7638	6993	14631	2579	2394	4973	10217	9387	19604
40-44	7583	7208	14791	2002	1863	3865	9585	9071	18656
45-49	6860	6549	13409	1700	1409	3109	8560	7958	16518
50-54	6601	6358	12959	1371	1049	2420	7972	7407	15379
55-59	6566	6591	13157	878	763	1641	7444	7354	14798
60-64	6224	6426	12650	646	570	1216	6870	6996	13866
65-69	5348	5892	11240	380	385	765	5728	6277	12005
70-74	4589	5205	9794	247	270	517	4836	5475	10311
75-79	3643	4612	8255	148	161	309	3791	4773	8564
80-84	2355	3391	5746	89	87	176	2444	3478	5922
85-89	1617	2871	4488	47	57	104	1664	2928	4592
90-94	667	1569	2236	13	23	36	680	1592	2272
95-99	134	442	576	3	5	8	137	447	584
100+	17	50	67	0	0	0	17	50	67
<b>totaal</b>	<b>109962</b>	<b>112129</b>	<b>222091</b>	<b>23540</b>	<b>22078</b>	<b>45618</b>	<b>133502</b>	<b>134207</b>	<b>267709</b>

**1.5. Gemiddelde leeftijd naar geslacht en nationaliteit**

gemidd. Leeftijd	Belgen			Niet-Belgen			Totaal		
	M	V	tot.	M	V	tot.	M	V	tot.
<b>2006</b>	38,91	42,22	40,61	33,29	32,46	32,89	38,43	41,47	39,89
<b>2007</b>	38,98	42,24	40,65	33,12	32,27	32,72	38,41	41,40	39,94
<b>2008</b>	39,03	42,22	40,66	32,87	31,83	32,38	38,38	41,26	39,85
<b>2009</b>	39,02	42,18	40,64	32,62	31,55	32,11	38,29	41,09	39,71
<b>2010</b>	39,04	42,12	40,62	32,32	31,44	31,89	38,21	40,92	39,58
<b>2011</b>	39,11	42,18	40,68	32,32	31,43	31,89	38,24	40,93	39,61
<b>2012</b>	39,10	42,11	40,64	32,46	31,54	32,02	38,25	40,91	39,60
<b>2013</b>	39,13	42,07	40,63	32,33	31,45	31,91	38,22	40,80	39,53
<b>2014</b>	39,18	42,10	40,67	32,33	31,48	31,92	38,23	40,78	39,52
<b>2015</b>	39,21	42,06	40,66	32,25	31,39	31,84	38,18	40,66	39,43
<b>2016</b>	39,21	42,02	40,63	32,27	31,53	31,92	38,18	40,64	39,42
<b>2017</b>	39,23	42,02	40,64	32,19	31,65	31,93	38,18	40,63	39,41
<b>2018</b>	39,30	42,08	40,71	32,13	31,61	31,88	38,20	40,63	39,42
<b>2019</b>	39,36	42,10	40,75	32,21	31,59	31,91	38,22	40,56	39,39
<b>2020</b>	39,43	42,08	40,77	32,52	31,96	32,25	38,33	40,58	39,46
<b>2021</b>	39,47	42,08	40,79	32,70	32,14	32,43	38,35	40,56	39,46
<b>2022</b>	<b>39,58</b>	<b>42,13</b>	<b>40,87</b>	<b>32,73</b>	<b>32,29</b>	<b>32,52</b>	<b>38,37</b>	<b>40,51</b>	<b>39,44</b>

\* = som(aantal per leeftijd x leeftijd)/aantal inwoners

**1.6. Bevolking naar leeftijdsklasse en geslacht  
(31 december 2022)**

**a) Belgen (mannen/vrouwen)**

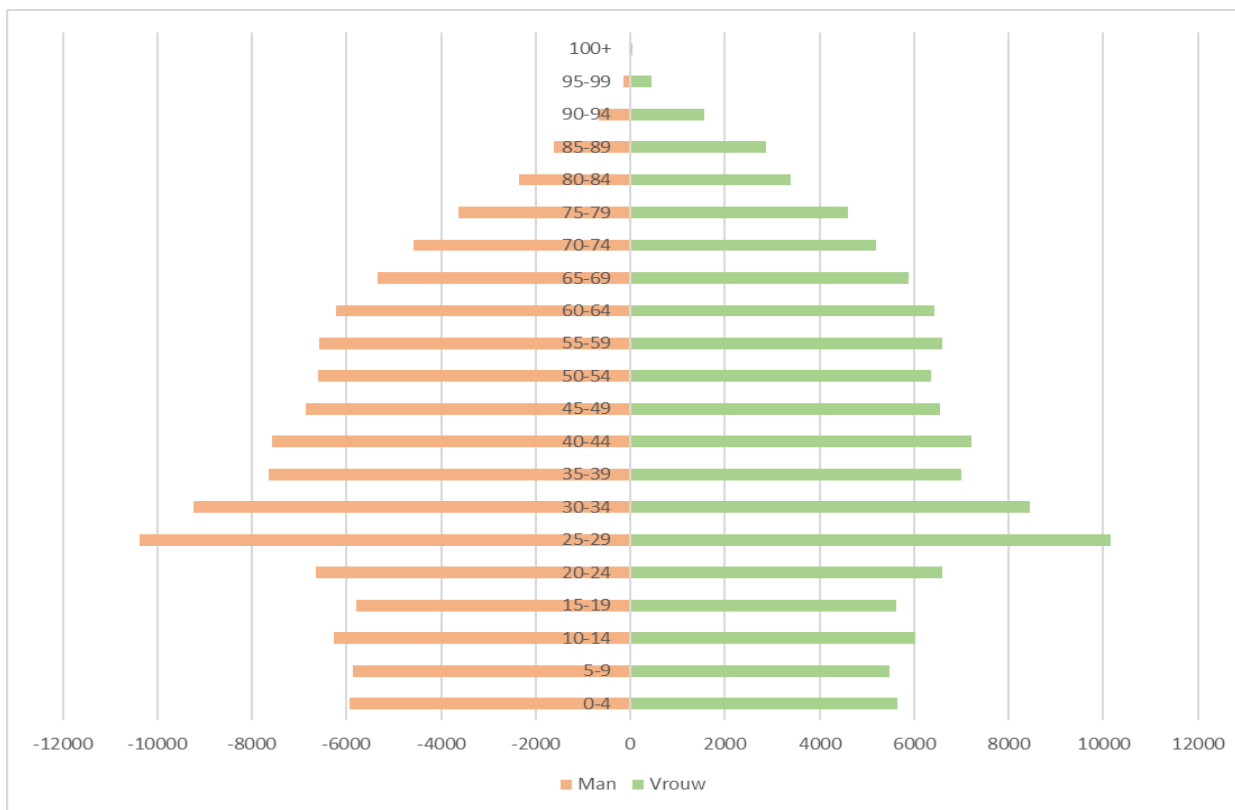

**b) Niet-Belgen (mannen/vrouwen)**

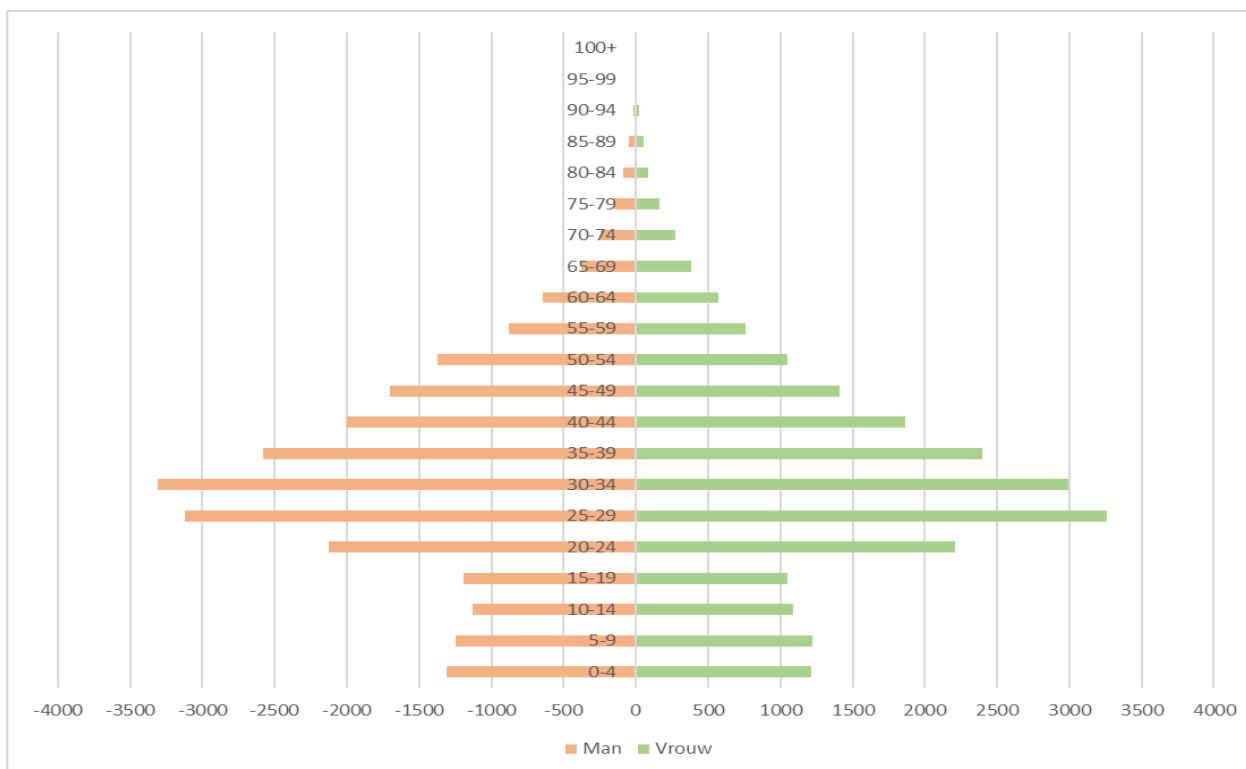

**1.7. Bevolkingsevolutie naar leeftijdsklasse**

leeftijd	2013	2014	2015	2016	2017	2018	2019	2020	2021	2022
0-4	15503	15466	15277	15037	14979	14887	14615	14257	14335	14095
5-9	13457	13760	14180	14545	14681	14518	14570	14287	13916	13805
10-14	11928	12134	12311	12580	12952	13476	13810	13984	14281	14518
15-19	12295	12316	12551	12509	12469	12577	12855	12915	13197	13665
20-24	16802	16637	16799	16673	16571	16532	16861	16838	17057	17586
25-29	23387	23961	25360	25943	26329	26718	26822	26721	26478	26921
30-34	21659	21575	21548	21685	21892	22341	22956	23238	23660	23981
35-39	18183	18845	19639	19804	19870	19810	19688	19227	19206	19604
40-44	16267	16388	16594	16805	16949	17367	17907	18382	18512	18656
45-49	15921	15546	15628	15820	15929	15974	16035	16011	16183	16518
50-54	15730	15902	15949	15889	15557	15449	15161	15126	15231	15379
55-59	14512	14699	14875	14974	15032	14994	15133	15045	14925	14798
60-64	12578	12617	12855	13112	13267	13492	13644	13672	13735	13866
65-69	11160	11213	11553	11372	11490	11539	11576	11650	11852	12005
70-74	8667	8755	8885	9481	9951	10045	10121	10347	10174	10311
75-79	8562	8483	8226	7778	7524	7427	7525	7671	8202	8564
80-84	7171	7326	7129	6951	6846	6832	6770	6562	6125	5922
85-89	4327	4340	4440	4662	4716	4795	4828	4714	4687	4592
90-94	1856	1931	2003	1981	2012	2156	2167	2152	2264	2272
95-99	259	326	406	470	498	503	525	559	591	584
100+	57	53	53	48	56	43	52	61	65	67

**1.8. Aandeel van 3 leeftijdsgroepen  
(0 - 19 jaar, 20 - 64 jaar, 65 jaar en ouder) (absoluut)**

JAAR	0-19	20-64	65+
1977	63914	140280	42557
1978	62392	139011	42331
1979	60876	138442	42541
1980	59646	138446	41984
1981	58105	138438	40987
1982	56926	139560	39810
1983	55706	140695	38777
1984	54316	141503	38604
1985	53235	141778	39040
1986	52204	142090	39382
1987	51368	141359	39680
1988	50616	140225	39981
1989	50162	140435	40165
1990	49574	140483	40367
1991	49272	140461	40379
1992	49143	140245	40411
1993	48687	139309	40391
1994	48546	138387	40514
1995	48471	137178	40787
1996	48303	136040	41050
1997	48007	135354	41152
1998	47594	135030	41359
1999	47534	135180	41446
2000	47308	135770	41495
2001	47352	137072	41659
2002	47488	138722	41652
2003	47631	139708	41798
2004	48039	140851	41844
2005	48720	142559	41682
2006	49308	144279	41280
2007	49731	146306	40963
2008	50425	148006	41093
2009	51416	150339	41400
2010	52468	152750	41501
2011	52624	152718	41909
2012	52837	153141	41963
2013	53183	155039	42059
2014	53676	156170	42427
2015	54319	159247	42695
2016	54671	160705	42743
2017	55081	161396	43093
2018	55458	162677	43340
2019	55850	164207	43564
2020	55443	164260	43716
2021	55729	164987	43960
<b>2022</b>	<b>56083</b>	<b>167309</b>	<b>44317</b>

**Aandeel van 3 leeftijdsgroepen  
(0 - 19 jaar, 20 - 64 jaar, 65 jaar en ouder) in de totale bevolking (in %)**

<b>JAAR</b>	<b>0-19</b>	<b>20-64</b>	<b>65+</b>
1977	25,90	56,85	17,25
1978	25,60	57,03	17,37
1979	25,17	57,24	17,59
1980	24,84	57,67	17,49
1981	24,46	58,28	17,26
1982	24,09	59,06	16,85
1983	23,69	59,82	16,49
1984	23,17	60,36	16,47
1985	22,74	60,58	16,68
1986	22,34	60,81	16,85
1987	22,10	60,82	17,07
1988	21,93	60,75	17,32
1989	21,74	60,86	17,41
1990	21,51	60,97	17,52
1991	21,41	61,04	17,55
1992	21,39	61,03	17,59
1993	21,32	61,00	17,69
1994	21,34	60,84	17,81
1995	21,41	60,58	18,01
1996	21,43	60,36	18,21
1997	21,38	60,29	18,33
1998	21,24	60,28	18,46
1999	21,21	60,31	18,49
2000	21,07	60,46	18,48
2001	20,94	60,63	18,43
2002	20,84	60,88	18,28
2003	20,79	60,97	18,24
2004	20,82	61,04	18,14
2005	20,91	61,20	17,89
2006	20,99	61,43	17,57
2007	20,98	61,73	17,29
2008	21,05	61,79	17,16
2009	21,15	61,83	17,02
2010	21,27	61,91	16,82
2011	21,28	61,77	16,95
2012	21,31	61,77	16,92
2013	21,25	61,95	16,80
2014	21,28	61,91	16,82
2015	21,20	62,14	16,66
2016	21,18	62,26	16,56
2017	21,22	62,18	16,60
2018	21,21	62,22	16,57
2019	21,19	62,29	16,53
2020	21,05	62,35	16,60
2021	21,06	62,34	16,61
<b>2022</b>	<b>20,95</b>	<b>62,50</b>	<b>16,55</b>

**Aandeel van 3 leeftijdsgroepen  
(0-19 jaar, 20-64 jaar en 65 jaar en ouder) in de totale bevolking (Belgen - Niet-  
Belgen) - diagram**

a) Belgen

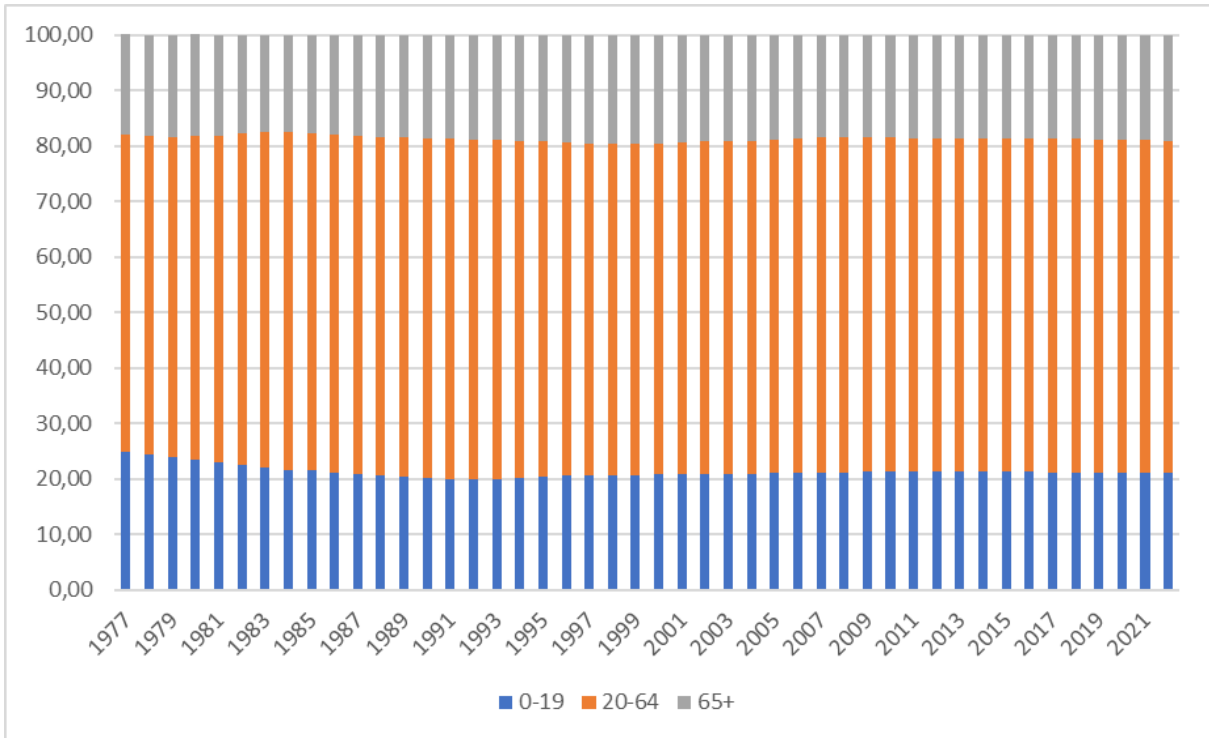

b) Niet-Belgen

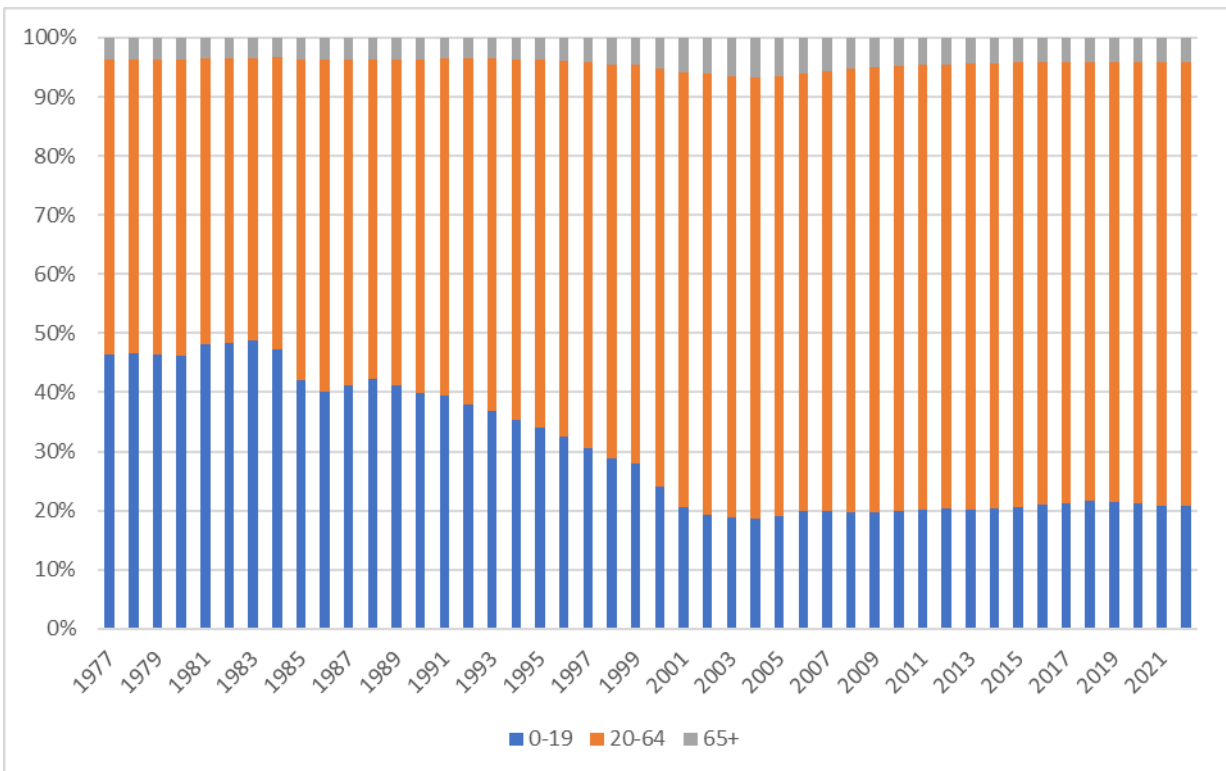

## 2. Natuurlijke groei van de bevolking

### 2.1. Componenten van de loop van de bevolking

#### Geboorten (wettelijke bevolking)

	mannen	vrouwen	totaal
- Belgen :			
- geboren in de Stad Gent	1166	1051	2217
- geboren in een andere gemeente	40	43	83
- geboren in het buitenland	8	4	12
totaal :	1214	1098	2312
- Niet-Belgen :			
- geboren in de Stad Gent	281	269	550
- geboren in een andere gemeente	4	4	8
- geboren in het buitenland	0	0	0
totaal :	285	273	558
<b>totaal aantal geboorten :</b>	<b>1499</b>	<b>1371</b>	<b>2870</b>

#### Overlijdens (wettelijke bevolking) :

	mannen	vrouwen	Totaal
- Belgen :			
- overleden in de Stad Gent	1003	1194	2197
- overleden in een andere gemeente	44	44	88
- overleden in het buitenland	20	6	26
totaal :	1067	1244	2311
- Niet-Belgen :			
- overleden in de Stad Gent	48	27	75
- overleden in een andere gemeente	1	0	1
- overleden in het buitenland	5	9	14
totaal :	54	36	90
<b>totaal aantal overlijdens :</b>	<b>1121</b>	<b>1280</b>	<b>2401</b>

	mannen	vrouwen	Totaal
<b><u>Natuurlijke groei :</u></b>			
<b>(geboorten - overlijdens)</b>	<b>378</b>	<b>91</b>	<b>469</b>

**2.1.1. Evolutie van de natuurlijke groei (absoluut)**

	<b>geboorten</b>	<b>sterften</b>	<b>natuurlijke groei</b>
1977	3011	3213	-202
1978	3032	3416	-384
1979	3001	3069	-68
1980	2990	3329	-339
1981	2868	3132	-264
1982	2736	3106	-370
1983	2627	3140	-513
1984	2580	3030	-450
1985	2587	3091	-504
1986	2675	2965	-290
1987	2739	2864	-125
1988	2730	2786	-56
1989	2844	2723	121
1990	2879	2652	227
1991	3094	2619	475
1992	2936	2623	313
1993	2807	2738	69
1994	2787	2610	177
1995	2717	2591	126
1996	2748	2516	232
1997	2680	2577	103
1998	2594	2464	130
1999	2611	2457	154
2000	2692	2508	184
2001	2614	2449	165
2002	2610	2444	166
2003	2617	2458	159
2004	2931	2373	558
2005	3002	2331	671
2006	3072	2220	852
2007	3050	2317	733
2008	3335	2298	1037
2009	3444	2304	1140
2010	3503	2350	1153
2011	3449	2199	1250
2012	3323	2428	895
2013	3177	2450	727
2014	3309	2205	1104
2015	3193	2400	793
2016	3203	2330	873
2017	3191	2274	917
2018	3149	2332	817
2019	3089	2320	769
2020	3047	2474	573
2021	3291	2268	1023
<b>2022</b>	<b>2870</b>	<b>2401</b>	<b>469</b>

natuurlijke groei = geboorten - overlijdens



2.1.2. Evolutie van de natuurlijke groei (abs.)

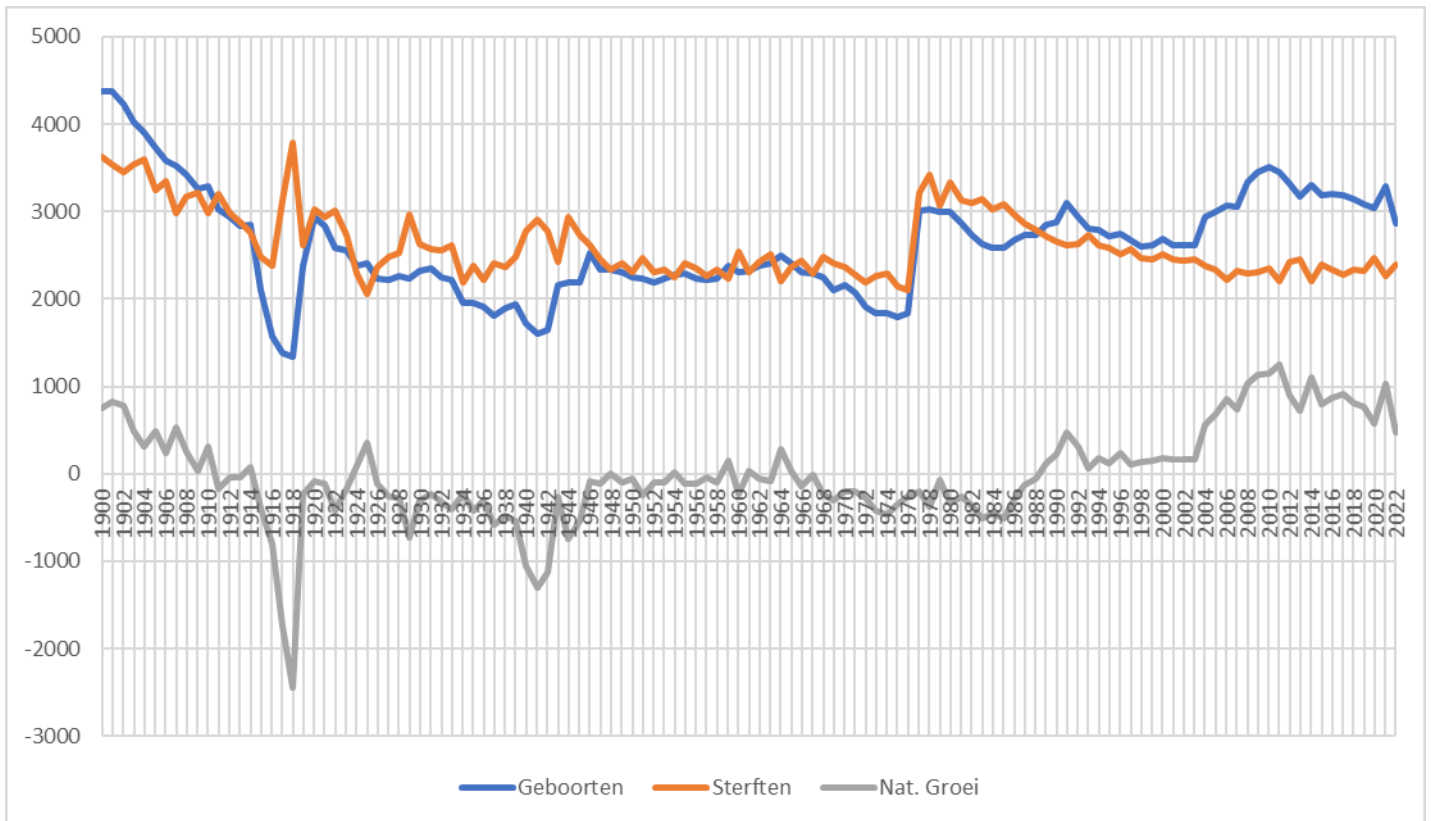

## 2.2. Geboortenevolutie en vruchtbaarheid

### 2.2.1. Aantal geboorten naar geslacht. Bruto-geboortecijfer (in promille).

jaar	jongens	meisjes	totaal	bruto-geb.cijfer
1977	1539	1472	3011	12.23
1978	1553	1479	3032	12.45
1979	1560	1441	3001	12.42
1980	1515	1475	2990	12.46
1981	1502	1366	2868	12.07
1982	1370	1366	2736	11.57
1983	1322	1305	2627	11.16
1984	1339	1241	2580	10.99
1985	1330	1257	2587	11.04
1986	1394	1281	2675	11.44
1987	1404	1335	2739	11.77
1988	1404	1326	2730	11.82
1989	1448	1396	2844	12.32
1990	1517	1362	2879	12.49
1991	1584	1510	3094	13.45
1992	1515	1421	2936	12.78
1993	1451	1356	2807	12.29
1994	1391	1396	2787	12.25
1995	1375	1342	2717	12.00
1996	1432	1316	2748	12.19
1997	1360	1320	2680	11.94
1998	1322	1272	2594	11.58
1999	1350	1261	2611	11.65
2000	1355	1337	2692	11.99
2001	1371	1243	2614	11.56
2002	1317	1293	2610	11.45
2003	1330	1287	2617	11.42
2004	1450	1481	2931	12,70
2005	1543	1459	3002	12,89
2006	1573	1499	3072	13,08
2007	1560	1490	3050	12,87
2008	1664	1671	3335	13,92
2009	1769	1675	3444	14,16
2010	1821	1682	3503	14,20
2011	1746	1703	3449	13,95
2012	1710	1613	3323	13,40
2013	1622	1555	3177	12,69
2014	1694	1615	3309	13,12
2015	1649	1544	3193	12,46
2016	1672	1531	3203	12,41
2017	1653	1538	3191	12,29
2018	1632	1517	3149	12,04
2019	1563	1526	3089	11,72
2020	1588	1459	3047	11,57
2021	1667	1624	3291	12,43
2022	1499	1371	2870	10,72

Bruto-geboortecijfer = aantal geboorten t.o.v. het aantal inwoners

**2.2.2. Aantal geboorten en bruto-geboortecijfer (in promille) :  
Belgen, Niet-Belgen en totale bevolking**

jaar	aantal			promille		
	Belgen	Vre.	Totaal	Belgen	Vre.	Totaal
2003	2455	162	2617	11,50	10,34	11,42
2004	2714	217	2931	12,65	13,45	12,70
2005	2777	225	3002	12,91	12,55	12,89
2006	2797	275	3072	12,96	14,49	13,08
2007	2747	303	3050	12,74	14,18	12,87
2008	2958	377	3335	13,70	15,95	13,92
2009	3020	424	3444	13,93	16,10	14,16
2010	3018	485	3503	13,87	16,63	14,20
2011	2931	518	3449	13,50	17,19	13,95
2012	2841	482	3323	13,03	16,12	13,40
2013	2688	489	3177	12,30	15,44	12,69
2014	2785	524	3309	12,71	15,82	13,12
2015	2658	535	3193	12,05	15,02	12,46
2016	2628	575	3203	11,83	15,97	12,41
2017	2606	585	3191	11,68	16,01	12,29
2018	2566	583	3149	11,49	15,29	12,04
2019	2532	557	3089	11,34	13,80	11,72
2020	2453	594	3047	11,01	14,63	11,57
2021	2745	546	3291	12,33	12,96	12,43
2022	2312	558	2870	10,41	12,23	10,72

**2.2.3. Algemeen vruchtbaarheidscijfer (GFR) (in promille) :  
Belgen, Niet-Belgen, totale bevolking.**

	Belgen	Niet-Belgen	Totaal
2003	48,77	32,91	47,36
2004	53,70	42,13	52,63
2005	54,83	40,55	53,42
2006	54,53	42,56	53,26
2007	53,65	43,89	52,53
2008	58,30	48,68	57,07
2009	59,97	51,04	58,70
2010	58,67	46,87	56,82
2011	58,74	47,80	56,92
2012	56,23	45,08	54,23
2013	52,83	45,63	51,61
2014	53,82	43,32	51,97
2015	51,97	41,75	50,08
2016	51,76	44,00	50,29
2017	49,91	44,93	48,97
2018	48,35	43,84	47,49
2019	49,42	43,41	48,22
2020	47,11	40,89	45,83
2021	50,93	35,92	47,78
2022	43,52	35,03	41,64

$$\text{GFR} = \frac{\text{totaal aantal geboorten}}{\text{aantal vrouwen in de vruchtbare leeftijd}^*} \times 1000$$

\* = 15-49 jaar

**2.2.4. Algemeen vruchtbaarheidscijfer (GFR) (in promille) :  
Belgen, Niet-Belgen, totale bevolking.(lijndiagram)**

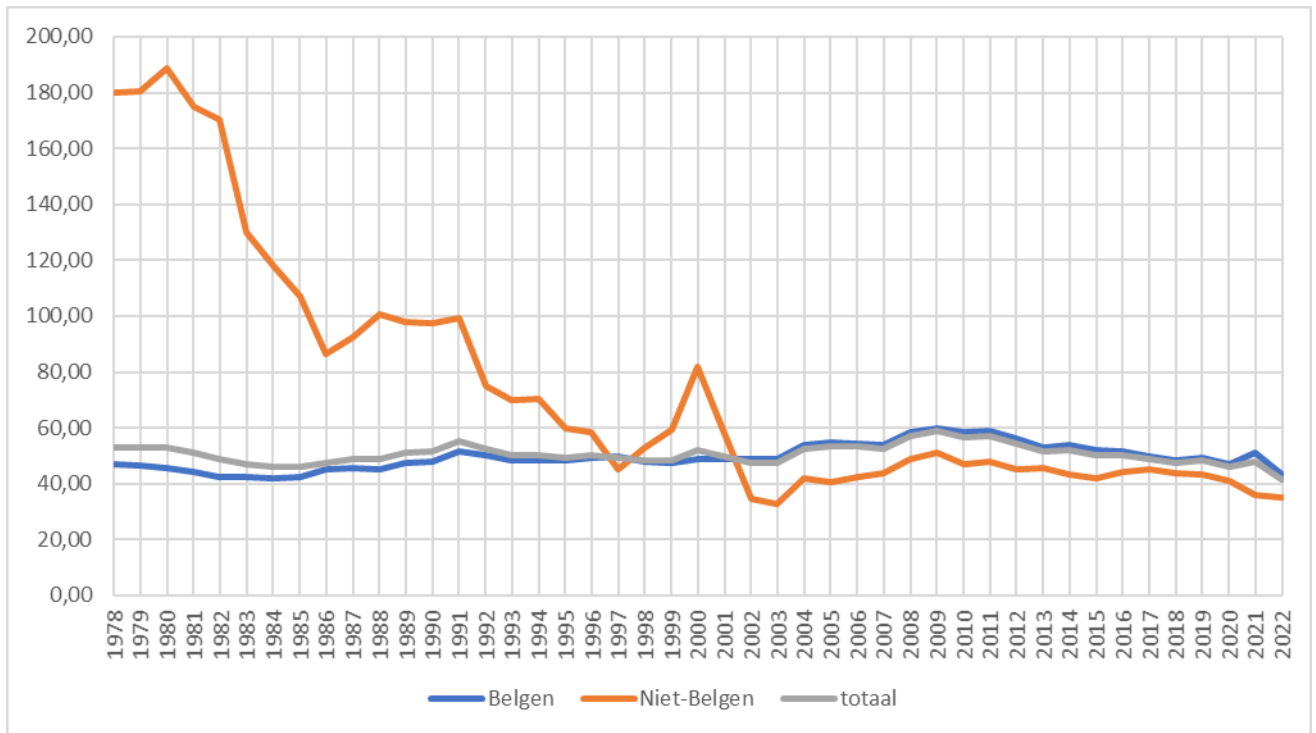

$$\text{GFR} = \frac{\text{totaal aantal geboorten}}{\text{aantal vrouwen in de vruchtbare leeftijd}} \times 1000$$

**2.2.5. Aantal geboorten naar leeftijd van de moeder  
Belgen en Niet-Belgen. jaar 2022**

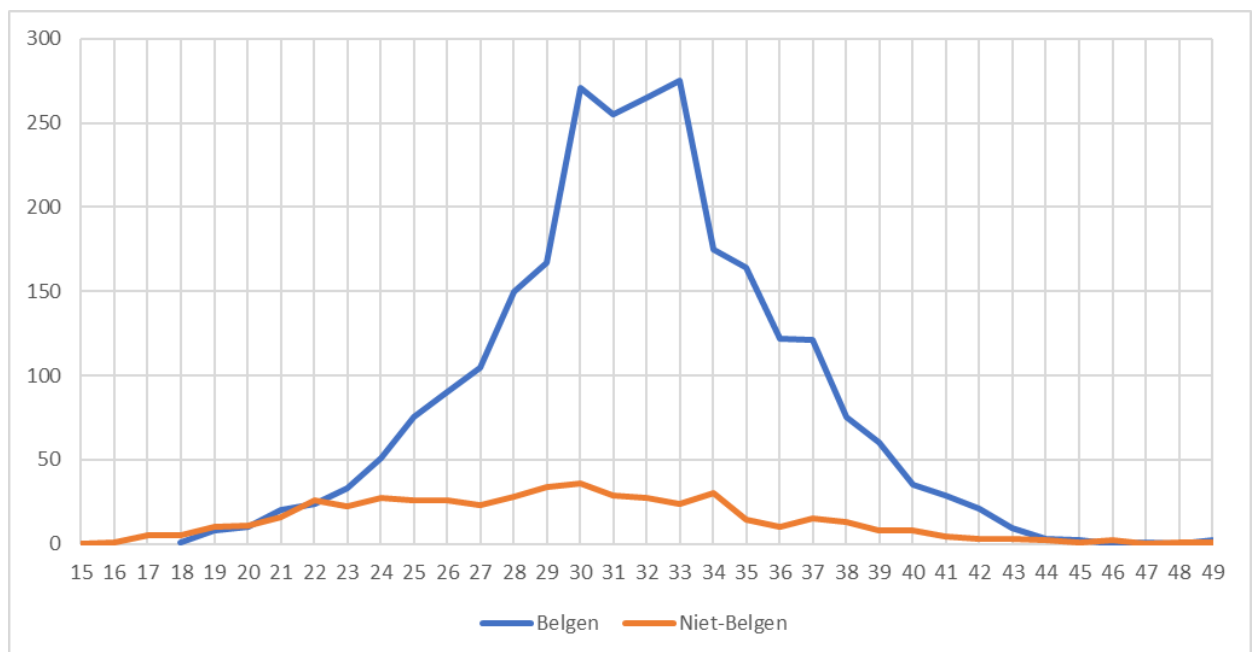

**2.2.6. Leeftijdsspecifiek vruchtbaarheidscijfer (in promille)  
Belgen en Niet-Belgen. jaar 2022**

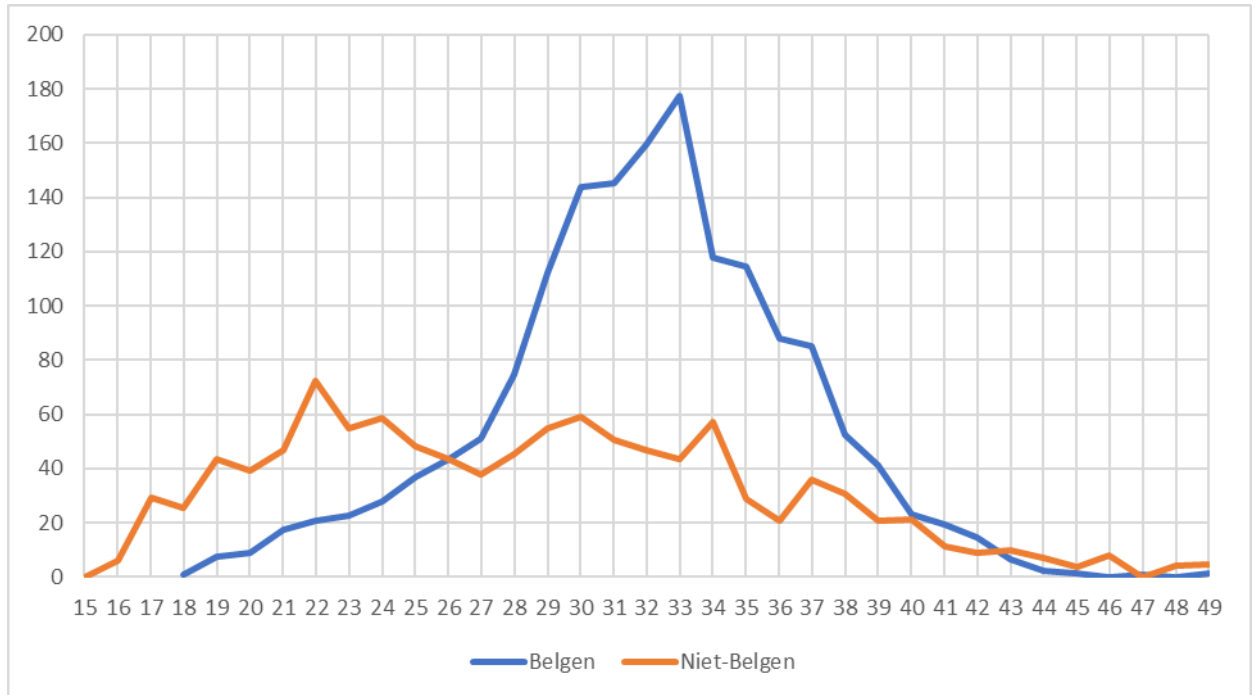

aantal geboorten volgens de leeftijd van de moeder  
= ..... X 1000  
totaal aantal vrouwen van die leeftijd

**2.2.7. Gemiddelde leeftijd van de moeder bij geboorte**

jaar	Belgen	Niet-Belgen	Totaal
1991	28,20	25,34	27,76
1992	28,35	26,19	28,09
1993	28,42	26,28	27,17
1994	28,46	26,46	28,21
1995	28,62	27,46	28,48
1996	28,70	27,21	28,54
1997	28,67	28,89	28,69
1998	28,89	28,29	28,83
1999	28,80	27,69	28,67
2000	28,87	26,82	28,65
2001	28,85	27,29	28,69
2002	28,98	28,24	28,93
2003	29,12	27,71	29,03
2004	29,21	27,65	29,09
2005	29,40	27,86	29,27
2006	29,57	27,47	29,39
2007	29,54	26,90	29,29
2008	29,61	27,45	29,39
2009	29,77	27,91	29,56
2010	29,97	28,35	29,76
2011	30,18	27,73	29,84
2012	30,40	28,53	30,15
2013	30,47	28,06	30,11
2014	30,55	28,71	30,28
2015	30,66	28,66	30,35
2016	30,78	28,92	30,47
2017	31,25	28,67	30,80
2018	32,90	30,83	32,53
2019	31,57	29,06	31,15
2020	31,60	28,96	31,11
2021	32,68	29,14	31,27
<b>2022</b>	<b>31,92</b>	<b>29,23</b>	<b>31,42</b>

### 2.3. Overlijdens en Sterftecijfer

#### 2.3.1. Aantal overlijdens naar geslacht. Bruto-sterftecijfer (in promille).

jaar	mannen	vrouwen	totaal	bruto-st.cijfer
1981	1617	1515	3132	13.18
1982	1638	1468	3106	13.13
1983	1614	1526	3140	13.34
1984	1571	1459	3030	12.91
1985	1553	1538	3091	13.20
1986	1500	1465	2965	12.68
1987	1447	1417	2864	12.31
1988	1425	1361	2786	12.06
1989	1387	1336	2723	11.80
1990	1370	1282	2652	11.51
1991	1321	1298	2619	11.38
1992	1359	1264	2623	11.41
1993	1319	1419	2738	11.99
1994	1313	1297	2610	11.48
1995	1320	1271	2591	11.44
1996	1312	1204	2516	11.16
1997	1256	1321	2577	11.48
1998	1194	1270	2464	11.00
1999	1217	1240	2457	10.96
2000	1245	1263	2508	11.17
2001	1229	1220	2449	10.83
2002	1194	1250	2444	10.73
2003	1204	1254	2458	10.73
2004	1179	1194	2373	10.28
2005	1173	1158	2331	10.01
2006	1085	1135	2220	9,45
2007	1141	1176	2317	9,78
2008	1090	1208	2298	9,59
2009	1166	1138	2304	9,48
2010	1103	1247	2350	9,53
2011	1072	1127	2199	8,89
2012	1190	1238	2428	9,79
2013	1197	1253	2450	9,83
2014	1061	1144	2205	8,74
2015	1152	1248	2400	9,37
2016	1152	1178	2330	9,03
2017	1124	1150	2274	8,76
2018	1138	1194	2332	8,92
2019	1121	1199	2320	8,80
2020	1175	1299	2474	9,39
2021	1136	1132	2268	8,57
2022	1121	1280	2401	8,97

aantal overlijdens  
 Bruto-sterftecijfer = ..... X 1000  
 totale bevolking

**2.3.2. Aantal overlijdens en bruto-sterftecijfer (in promille) :  
Belgen, Niet-Belgen en totale bevolking.**

jaar	aantal			promille		
	Belgen	Vre.	Totaal	Belgen	Vre.	Totaal
2003	2399	59	2458	11,24	3,76	10,73
2004	2309	64	2373	10,76	3,97	10,28
2005	2245	86	2331	10,44	4,80	10,01
2006	2147	73	2220	9,95	3,85	9,45
2007	2250	67	2317	10,43	3,14	9,78
2008	2220	78	2298	10,28	3,30	9,59
2009	2236	68	2304	10,31	2,58	9,48
2010	2278	72	2350	10,47	2,47	9,53
2011	2114	85	2199	9,74	2,82	8,89
2012	2345	83	2428	10,75	2,78	9,79
2013	2358	92	2450	10,79	2,90	9,79
2014	2129	76	2205	9,72	2,29	8,74
2015	2304	96	2400	10,44	2,70	9,37
2016	2228	102	2330	10,03	2,83	9,03
2017	2185	89	2274	9,80	2,44	8,76
2018	2220	112	2332	9,94	2,94	8,92
2019	2222	98	2320	9,95	2,43	8,80
2020	2357	117	2474	10,58	2,88	9,39
2021	2157	111	2268	9,69	2,63	8,57
2022	2311	90	2401	10,41	1,97	8,96

**2.3.3. Leeftijdsspecifieke sterftecijfers\* (in promille)  
per geslacht. Jaar 2022**

Leeftijdsklasse	mannen	vrouwen
0-4	0,69	0,73
5-9	0,00	0,15
10-14	0,00	0,00
15-19	0,00	0,15
20-24	0,11	0,11
25-29	0,15	0,15
30-34	0,56	0,09
35-39	1,27	0,64
40-44	1,67	0,55
45-49	1,75	1,38
50-54	3,14	2,57
55-59	6,18	2,72
60-64	8,73	6,86
65-69	15,89	9,24
70-74	20,68	12,97
75-79	34,56	25,35
80-84	70,79	45,43
85-89	122,60	98,02
90-94	251,47	167,09
95-99	408,76	371,36
100+	294,12	660,00

aantal overlijdens in een leeftijdsklasse  
\* = ----- X 1000  
aantal inwoners van die leeftijdsklasse



**2.3.4. Mediane leeftijd(\*) bij overlijden, per geslacht**

jaar	Mannen	Vrouwen
2003	76,7	83,3
2004	76,5	83,4
2005	75,4	80,6
2006	77,8	83,6
2007	77	83,5
2008	76,4	81,2
2009	77,3	84,8
2010	78	84,9
2011	78,3	84,6
2012	79,1	84,5
2013	79,2	85
2014	78,4	85,3
2015	79,3	85,4
2016	79,9	86,2
2017	80	86,7
2018	78	85,7
2019	81,5	85,9
2020	80,2	85,3
2021	79,6	86,8
2022	81,4	87,0

**2.3.5. Mediane leeftijd (\*) bij overlijden, per geslacht (staafdiagram)**

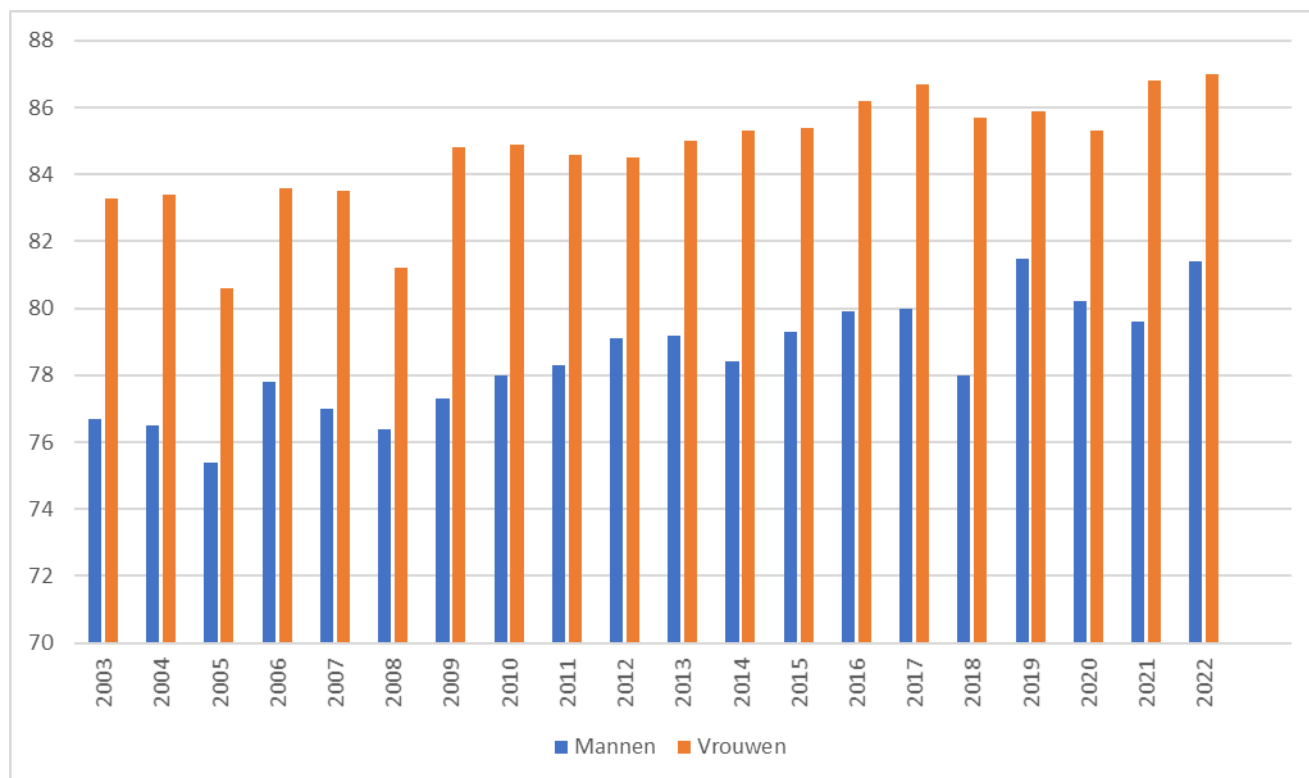

\* = schatting van de levensverwachting bij geboorte gedurende een bepaald jaar

**2.3.6. Bruto-geboortecijfer (CBR) en Bruto-sterftecijfer (CDR)  
in promille**

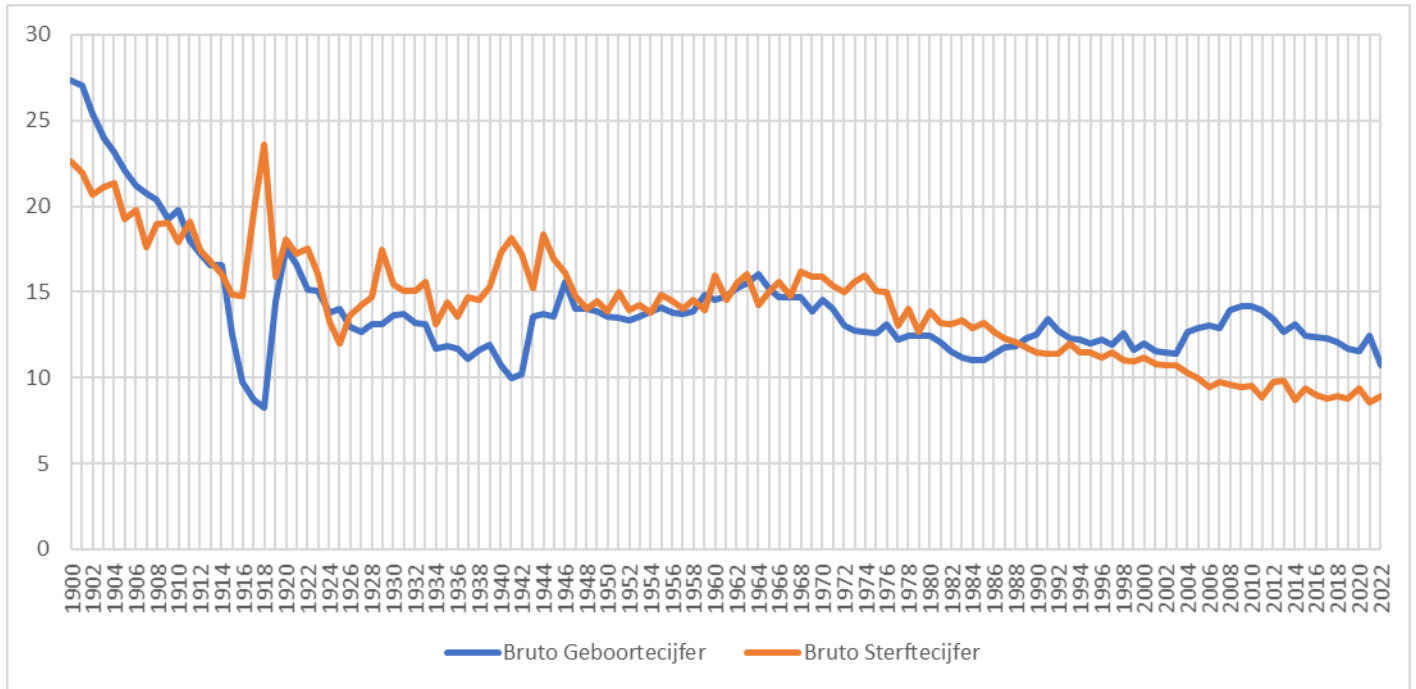

Bruto Geboortecijfer = aantal geboorten t.o.v. de totale bevolking (in promille)  
Bruto Sterftecijfer = aantal overlijdens t.o.v. de totale bevolking (in promille)

### 3. Huwelijken en echtscheidingen

---

#### 3.1. Aantal huwelijken en echtscheidingen

jaar	huwelijken	echtscheidingen
1977	1736	499
1978	1603	517
1979	1628	520
1980	1562	547
1981	1537	552
1982	1497	568
1983	1498	590
1984	1470	594
1985	1475	588
1986	1398	552
1987	1402	600
1988	1422	652
1989	1454	628
1990	1607	566
1991	1458	673
1992	1415	671
1993	1274	617
1994	1234	596
1995	1246	899
1996	1215	831
1997	1109	668
1998	999	697
1999	965	685
2000	971	672
2001	963	668
2002	1016	706
2003	1081	741
2004	1116	664
2005	1013	717
2006	1155	624
2007	1129	701
2008	1201	690
2009	1105	671
2010	1103	556
2011	1107	639
2012	1105	533
2013	1020	476
2014	1098	470
2015	1110	523
2016	1170	464
2017	1119	489
2018	1149	427
2019	1159	492
2020	936	384
2021	1066	364
2022	1183	393

**3.2. Bruto-huwelijkscijfer (BHC) en bruto-echtscheidingscijfer (BEC) in promille (t.o.v. de totale bevolking)**

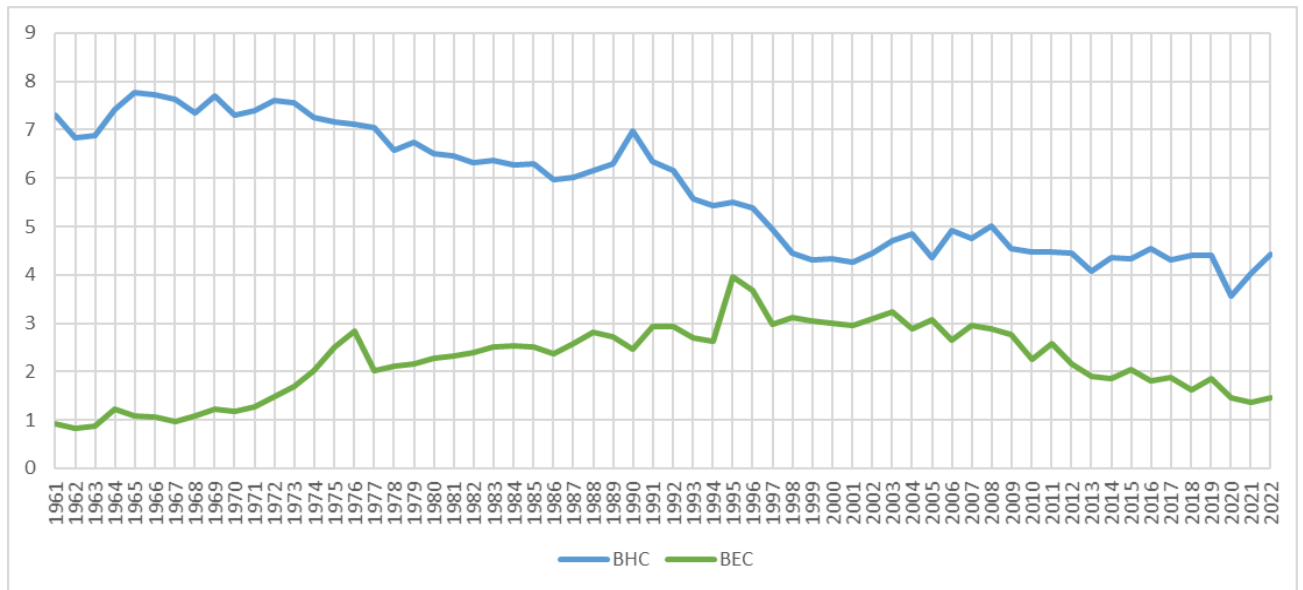

BHC= (hwl/totale bevolking) X 1000

BEC= (es/totale bevolking) X 1000

**3.3. Verhouding van het aantal echtscheidingen tot het aantal huwelijken (in %)**

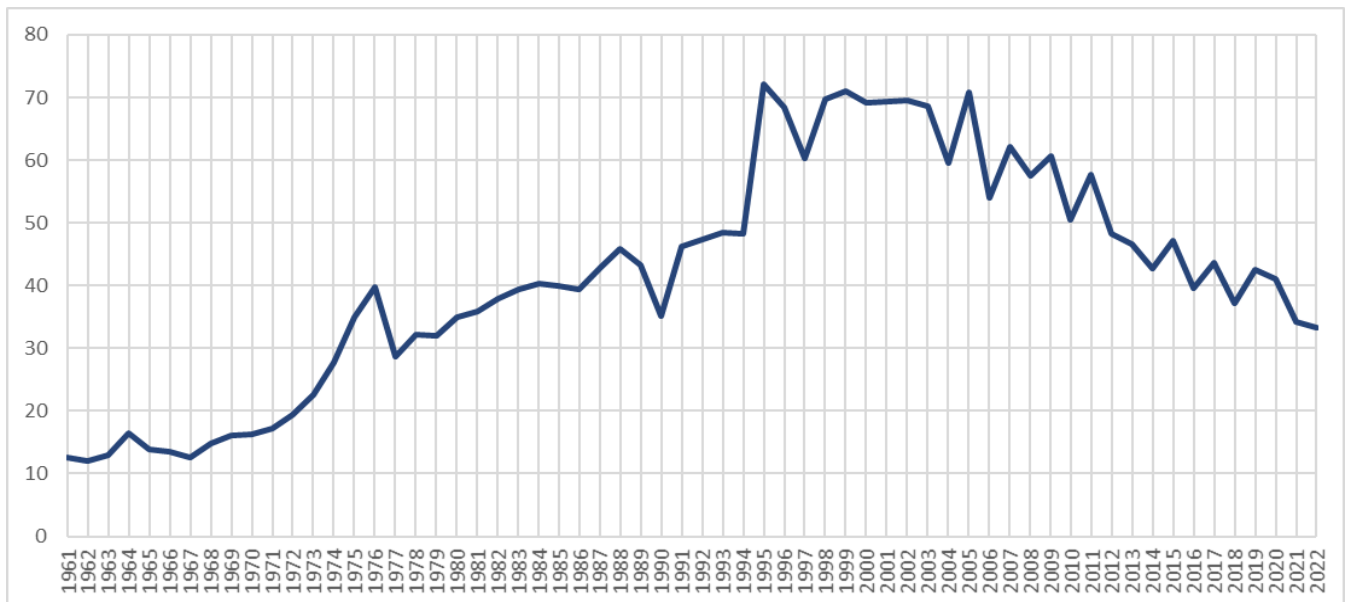

= (es/huw) X 100

### 3.4. Bevolkingsindeling naar Burgerlijke stand, geslacht en leeftijd (31/12/2022)

	ongetrouwd			getrouwd			echtgescheiden			weduwe(naren)		
	M	V	TOTAAL	M	V	TOTAAL	M	V	TOTAAL	M	V	TOTAAL
0-4	7245	6850	14095									
5-9	7102	6703	13805									
10-14	7397	7121	14518									
15-19	6723	6426	13149	3	36	39						
20-24	7286	6943	14229	142	462	604	6	9	15		1	1
25-29	10234	9621	19855	1108	1810	2918	40	106	146		5	5
30-34	7632	6250	13882	3009	3761	6770	205	325	530	6	12	18
35-39	5128	4078	9206	3733	4051	7784	446	605	1051	9	28	37
40-44	4180	3393	7573	4032	4208	8240	725	961	1686	13	57	70
45-49	3124	2433	5557	3961	3904	7865	942	1161	2103	28	91	119
50-54	2459	1747	4206	3916	3690	7606	1200	1531	2731	42	197	239
55-59	1764	1262	3026	3967	3847	7814	1457	1787	3244	73	281	354
60-64	1276	988	2264	3942	3783	7725	1400	1630	3030	125	479	604
65-69	820	697	1517	3509	3225	6734	1108	1478	2586	226	774	1000
70-74	477	461	938	3166	2684	5850	823	1193	2016	338	1058	1396
75-79	267	288	555	2535	2136	4671	554	819	1373	415	1498	1913
80-84	145	220	365	1593	1279	2872	250	441	691	450	1523	1973
85-89	77	189	266	987	657	1644	110	266	376	489	1810	2299
90-94	21	110	131	332	165	497	34	112	146	293	1204	1497
95-99	5	51	56	42	16	58	6	16	22	84	364	448
100+		5	5	2		2	1	2	3	14	43	57
<b>Tot.</b>	<b>73632</b>	<b>65836</b>	<b>139198</b>	<b>39979</b>	<b>39714</b>	<b>79693</b>	<b>9307</b>	<b>12442</b>	<b>21749</b>	<b>2605</b>	<b>9425</b>	<b>12030</b>

Noot: de inwoners waarvan de burgerlijke staat niet bewezen is, worden niet in deze cijfers opgenomen

### 3.5. Bevolking naar Burgerlijke stand

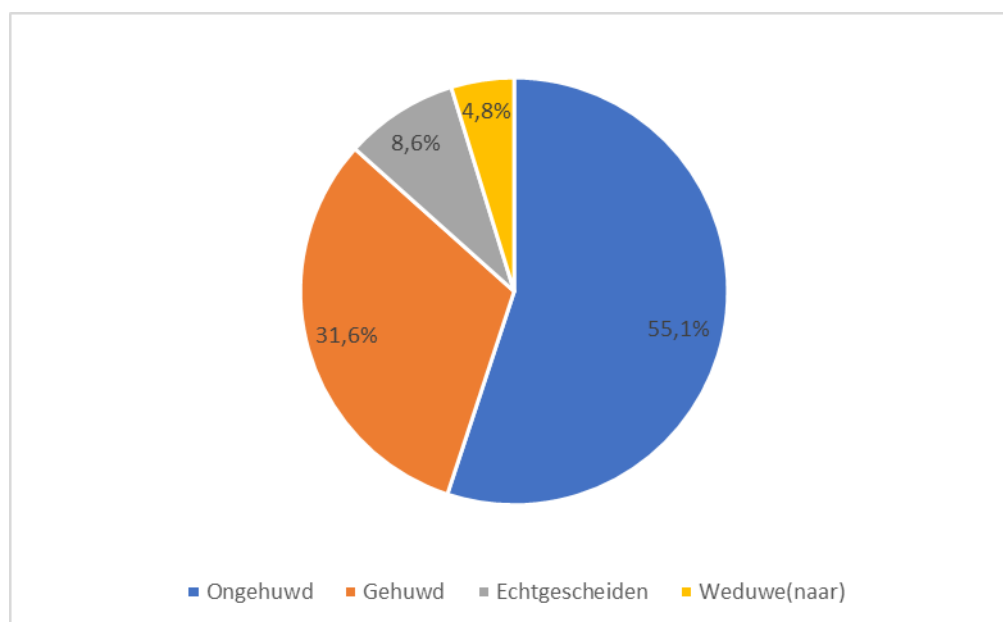

### 3.6. Bevolking naar Burgerlijke stand en leeftijd

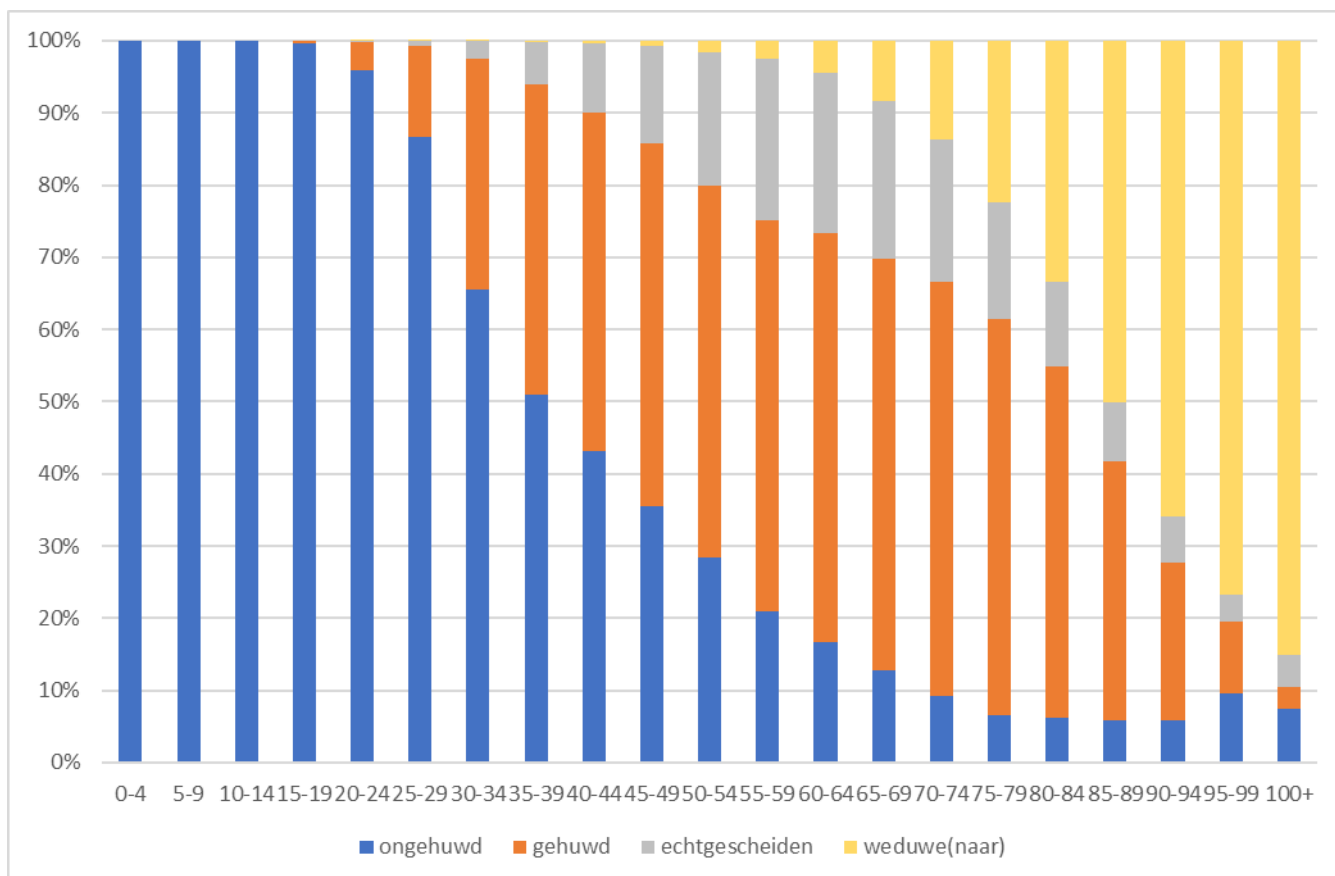

### 3.7. Wettelijke samenwoning naar geslacht (evolutie) – afleggen verklaring gedurende het jaar

Jaar	M-M	V-V	M-V	Totaal
2003	4	3	118	125
2004	14	6	196	216
2005	7	8	299	314
2006	9	8	304	321
2007	9	12	487	508
2008	22	15	871	908
2009	13	19	1069	1101
2010	14	19	1023	1056
2011	25	23	1059	1107
2012	31	24	970	1025
2013	17	18	1058	1093
2014	35	21	1056	1112
2015	45	30	1021	1096
2016	28	18	1034	1080
2017	41	26	1162	1229
2018	38	18	1192	1248
2019	43	21	1253	1317
2020	37	36	1093	1166
2021	42	36	1041	1119
2022	45	30	1222	1297

#### 4. Migraties

##### **4.1. Migraties vanuit en naar Gent in 2022 (\*)**

##### Immigratie (incl. overschrijvingen wachtregister) :

	<b>mannen</b>	<b>vrouwen</b>	<b>Totaal</b>
- Belgen :	4725	4593	9318
- Niet-Belgen :	5560	5107	10667
<b>totale immigratie :</b>	<b>10285</b>	<b>9700</b>	<b>19985</b>

##### Emigratie :

	<b>mannen</b>	<b>vrouwen</b>	<b>Totaal</b>
- Belgen :	5794	5528	11322
- Niet-Belgen :	3477	2884	6361
<b>totale emigratie :</b>	<b>9271</b>	<b>8412</b>	<b>17683</b>

##### Migratiesaldo : (immigratie - emigratie)

	<b>mannen</b>	<b>vrouwen</b>	<b>Totaal</b>
- Belgen :	-1069	-935	-2004
- Niet-Belgen :	2083	2223	4306
<b>totaal :</b>	<b>1014</b>	<b>1288</b>	<b>2302</b>

(\*) : Voor details over de herkomst en/of bestemming, zie verdere tabellen inzake migraties.

**4.2. Immigratie in 2022 volgens herkomst : Belgische arrondissementen en provincies, buitenland en onbekende herkomst ; Belgen/Niet-Belgen, per geslacht.**

herkomst	Belgen			Niet-Belgen			Totaal		
	M	V	tot.	M	V	tot.	M	V	tot.
Antwerpen	170	187	357	69	62	131	239	249	488
Mechelen	50	54	104	15	12	27	65	66	131
Turnhout	32	33	65	6	10	16	38	43	81
Antwerpen	252	274	526	90	84	174	342	358	700
Brussel	107	103	210	308	220	528	415	323	738
Halle-Vilvoorde	161	160	321	11	25	36	172	185	357
Leuven	96	110	206	55	53	108	151	163	314
Vlaams-Brabant	257	270	527	66	78	144	323	348	671
Nijvel	7	4	11	9	7	16	16	11	27
Waals-Brabant	7	4	11	9	7	16	16	11	27
Brugge	286	274	560	36	19	55	322	293	615
Diksmuide	27	31	58	1	1	2	28	32	60
Ieper	75	58	133	3	8	11	78	66	144
Kortrijk	183	194	377	27	17	44	210	211	421
Oostende	137	140	277	17	11	28	154	151	305
Roeselare	67	102	169	14	7	21	81	109	190
Tielt	90	90	180	10	12	22	100	102	202
Veurne	58	69	127	7	1	8	65	70	135
West-Vlaanderen	923	958	1881	115	76	191	1038	1034	2072
Aalst	309	308	617	54	39	93	363	347	710
Dendermonde	261	230	491	61	49	110	322	279	601
Eeklo	177	167	344	46	36	82	223	203	426
Gent	1392	1425	2817	248	208	456	1640	1633	3273
Oudenaarde	202	216	418	17	19	36	219	235	454
Sint-Niklaas	193	200	393	28	14	42	221	214	435
Oost-Vlaanderen	2534	2546	5080	454	365	819	2988	2911	5899
Aat	13	18	31	2	8	10	15	26	41
Bergen	1	1	2	0	1	1	1	2	3
Charleroi	0	1	1	2	0	2	2	1	3
Doornik-Moeskroen	5	5	10	10	4	14	15	9	24
Thuin	0	2	2	0	0	0	0	2	2
Zinnik	2	2	4	2	0	2	4	2	6
Henegouwen	21	29	50	16	13	29	37	42	79



Herkomst	Belgen			Niet-Belgen			Totaal		
	M	V	tot.	M	V	tot.	M	V	tot.
Borgworm	1	1	2	0	2	2	1	3	4
Hoei	0	0	0	0	1	1	0	1	1
Luik	3	7	10	14	12	26	17	19	36
Verviers	0	3	3	12	10	22	12	13	25
Luik	4	11	15	26	25	51	30	36	66
Hasselt	52	41	93	15	12	27	67	53	120
Maaseik	22	14	36	7	7	14	29	21	50
Tongeren	17	15	32	9	11	20	26	26	52
Limburg	91	70	161	31	30	61	122	100	222
Aarlen	0	1	1	0	0	0	0	1	1
Bastenaken	1	1	2	8	3	11	9	4	13
Marche-en-Famenne	0	1	1	4	0	4	4	1	5
Neufchâteau	2	1	3	1	8	9	3	9	12
Virton	0	0	0	6	4	10	6	4	10
Luxemburg	3	4	7	19	15	34	22	19	41
Dinant	1	0	1	1	0	1	2	0	2
Namen	4	4	8	5	1	6	9	5	14
Philippeville	1	1	2	3	2	5	4	3	7
Namen	6	5	11	9	3	12	15	8	23
België	4205	4274	8479	1143	916	2059	5348	5190	10538
Buitenland	210	197	407	3662	3703	7365	3872	3900	7772
Onbekend	310	122	432	755	488	1243	1065	610	1675
<b>Totaal</b>	<b>4725</b>	<b>4593</b>	<b>9318</b>	<b>5560</b>	<b>5107</b>	<b>10667</b>	<b>10285</b>	<b>9700</b>	<b>19985</b>

**4.3. Emigratie in 2022 volgens bestemming : Belgische arrondissementen en provincies, buitenland en onbekende bestemming : Belgen/Niet-Belgen, per geslacht.**

bestemming	Belgen			Niet-Belgen			Totaal		
	M	V	tot.	M	V	tot.	M	V	tot.
Antwerpen	155	148	303	85	66	151	240	214	454
Mechelen	46	55	101	17	16	33	63	71	134
Turnhout	36	25	61	7	5	12	43	30	73
Antwerpen	237	228	465	109	87	196	346	315	661
Brussel	139	138	277	123	100	223	262	238	500
Halle-Vilvoorde	81	109	190	25	29	54	106	138	244
Leuven	64	62	126	53	47	100	117	109	226
Vlaams-Brabant	145	171	316	78	76	154	223	247	470
Nijvel	3	7	10	5	4	9	8	11	19
Waals-Brabant	3	7	10	5	4	9	8	11	19
Brugge	236	220	456	27	20	47	263	240	503
Diksmuide	13	11	24	0	0	0	13	11	24
Ieper	39	38	77	2	3	5	41	41	82
Kortrijk	229	218	447	45	48	93	274	266	540
Oostende	110	118	228	21	19	40	131	137	268
Roeselare	71	53	124	18	14	32	89	67	156
Tielt	62	68	130	15	13	28	77	81	158
Veurne	44	36	80	4	3	7	48	39	87
West-Vlaanderen	804	762	1566	132	120	252	936	882	1818
Aalst	292	287	579	61	47	108	353	334	687
Dendermonde	346	318	664	125	106	231	471	424	895
Eeklo	271	269	540	158	132	290	429	401	830
Gent	2352	2451	4803	437	463	900	2789	2914	5703
Oudenaarde	244	232	476	36	34	70	280	266	546
Sint-Niklaas	200	192	392	53	38	91	253	230	483
Oost-Vlaanderen	3705	3749	7454	870	820	1690	4575	4569	9144
Aat	11	9	20	3	1	4	14	10	24
Bergen	2	1	3	0	0	0	2	1	3
Charleroi	0	1	1	3	0	3	3	1	4
Doornik-Moeskroen	11	2	13	5	7	12	16	9	25
Thuin	0	1	1	0	0	0	0	1	1
Zinnik	1	0	1	2	0	2	3	0	3
Henegouwen	25	14	39	13	8	21	38	22	60

bestemming	Belgen			Niet-Belgen			Totaal		
	M	V	tot.	M	V	tot.	M	V	tot.
Borgworm	1	0	1	0	1	1	1	1	2
Hoei	1	0	1	0	0	0	1	0	1
Luik	1	1	2	10	5	15	11	6	17
Verviers	2	2	4	2	0	2	4	2	6
Luik	5	3	8	12	6	18	17	9	26
Hasselt	30	21	51	12	10	22	42	31	73
Maaseik	15	11	26	4	2	6	19	13	32
Tongeren	17	6	23	6	6	12	23	12	35
Limburg	62	38	100	22	18	40	84	56	140
Aarlen	1	0	1	7	2	9	8	2	10
Bastenaken	2	1	3	2	0	2	4	1	5
Marche-en-Famenne	2	4	6	0	2	2	2	6	8
Neufchâteau	1	2	3	0	0	0	1	2	3
Virton	0	1	1	0	0	0	0	1	1
Luxemburg	6	8	14	9	4	13	15	12	27
Dinant	3	3	6	0	0	0	3	3	6
Namen	1	4	5	4	0	4	5	4	9
Philippeville	0	0	0	0	0	0	0	0	0
Namen	4	7	11	4	0	4	8	7	15
België	5135	5125	10260	1377	1243	2620	6512	6368	12880
buitenland	355	304	659	693	781	1474	1048	1085	2133
onbekend	304	99	403	1407	860	2267	1711	959	2670
<b>totaal</b>	<b>5794</b>	<b>5528</b>	<b>11322</b>	<b>3477</b>	<b>2884</b>	<b>6361</b>	<b>9271</b>	<b>8412</b>	<b>17683</b>

**4.4. Migratiesaldi per herkomst / bestemming : Belgische arrondissementen en provincies, buitenland en onbekend ;  
Belgen / Niet-Belgen per geslacht**

Plaats	Belgen			Niet-Belgen			Totaal		
	M	V	tot.	M	V	tot.	M	V	tot.
Antwerpen	15	39	54	-16	-4	-20	-1	35	34
Mechelen	4	-1	3	-2	-4	-6	2	-5	-3
Turnhout	-4	8	4	-1	5	4	-5	13	8
Antwerpen	15	46	61	-19	-3	-22	-4	43	39
Brussel	-32	-35	-67	185	120	305	153	85	238
Halle-Vilvoorde	80	51	131	-14	-4	-18	66	47	113
Leuven	32	48	80	2	6	8	34	54	88
Vlaams-Brabant	112	99	211	-12	2	-10	100	101	201
Nijvel	4	-3	1	4	3	7	8	0	8
Waals-Brabant	4	-3	1	4	3	7	8	0	8
Brugge	50	54	104	9	-1	8	59	53	112
Diksmuide	14	20	34	1	1	2	15	21	36
Ieper	36	20	56	1	5	6	37	25	62
Kortrijk	-46	-24	-70	-18	-31	-49	-64	-55	-119
Oostende	27	22	49	-4	-8	-12	23	14	37
Roeselare	-4	49	45	-4	-7	-11	-8	42	34
Tielt	28	22	50	-5	-1	-6	23	21	44
Veurne	14	33	47	3	-2	1	17	31	48
West-Vlaanderen	119	196	315	-17	-44	-61	102	152	254
Aalst	17	21	38	-7	-8	-15	10	13	23
Dendermonde	-85	-88	-173	-64	-57	-121	-149	-145	-294
Eeklo	-94	-102	-196	-112	-96	-208	-206	-198	-404
Gent	-960	-1026	-1986	-189	-255	-444	-1149	-1281	-2430
Oudenaarde	-42	-16	-58	-19	-15	-34	-61	-31	-92
Sint-Niklaas	-7	8	1	-25	-24	-49	-32	-16	-48
Oost-Vlaanderen	-1171	-1203	-2374	-416	-455	-871	-1587	-1658	-3245
Aat	2	9	11	-1	7	6	1	16	17
Bergen	-1	0	-1	0	1	1	-1	1	0
Charleroi	0	0	0	-1	0	-1	-1	0	-1
Doornik-Moeskroen	-6	3	-3	5	-3	2	-1	0	-1
Thuin	0	1	1	0	0	0	0	1	1
Zinnik	1	2	3	0	0	0	1	2	3
Henegouwen	-4	15	11	3	5	8	-1	20	19

Plaats	Belgen			Niet-Belgen			Totaal		
	M	V	tot.	M	V	tot.	M	V	tot.
Borgworm	0	1	1	0	1	1	0	2	2
Hoei	-1	0	-1	0	1	1	-1	1	0
Luik	2	6	8	4	7	11	6	13	19
Verviers	-2	1	-1	10	10	20	8	11	19
Luik	-1	8	7	14	19	33	13	27	40
Hasselt	22	20	42	3	2	5	25	22	47
Maaseik	7	3	10	3	5	8	10	8	18
Tongeren	0	9	9	3	5	8	3	14	17
Limburg	29	32	61	9	12	21	38	44	82
Aarlen	-1	1	0	-7	-2	-9	-8	-1	-9
Bastenaken	-1	0	-1	6	3	9	5	3	8
Marche-en-Famenne	-2	-3	-5	4	-2	2	2	-5	-3
Neufchâteau	1	-1	0	1	8	9	2	7	9
Virton	0	-1	-1	6	4	10	6	3	9
Luxemburg	-3	-4	-7	10	11	21	7	7	14
Dinant	-2	-3	-5	1	0	1	-1	-3	-4
Namen	3	0	3	1	1	2	4	1	5
Philippeville	1	1	2	3	2	5	4	3	7
Namen	2	-2	0	5	3	8	7	1	8
België	-930	-851	-1781	-234	-327	-561	-1164	-1178	-2342
buitenland	-145	-107	-252	2969	2922	5891	2824	2815	5639
onbekend	6	23	29	-652	-372	-1024	-646	-349	-995
<b>totaal</b>	<b>-1069</b>	<b>-935</b>	<b>-2004</b>	<b>2083</b>	<b>2223</b>	<b>4306</b>	<b>1014</b>	<b>1288</b>	<b>2302</b>

**4.5. Evolutie immigratie, emigratie en migratiesaldo (naar nationaliteit)**

jaar	Belgen			Niet-Belgen			totaal		
	IMM	EM	SALDO	IMM	EM	SALDO	IMM	EM	SALDO
1977	5774	8274	-2500	1298	1082	216	7072	9356	-2284
1978	5965	8029	-2064	1187	1387	-200	7152	9416	-2264
1979	5844	7735	-1891	1374	1243	131	7218	8978	-1760
1980	6328	7826	-1498	1330	1229	101	7658	9055	-1397
1981	6026	7626	-1600	1239	1140	99	7265	8766	-1501
1982	6291	7004	-713	997	1061	-64	7288	8065	-777
1983	6320	6905	-585	937	978	-41	7257	7883	-626
1984	6168	6676	-508	1252	1042	210	7420	7718	-298
1985	6408	6683	-275	1463	1086	377	7871	7769	102
1986	6237	7054	-817	1822	1110	712	8059	8164	-105
1987	6181	7101	-920	1279	1470	-191	7460	8571	-1111
1988	6002	7201	-1199	1121	1442	-321	7123	8643	-1520
1989	5959	6977	-1018	1379	764	615	7338	7741	-403
1990	6187	7330	-1143	1426	626	800	7613	7956	-343
1991	6375	7656	-1281	1584	1119	465	7959	8775	-816
1992	6636	7797	-1161	1424	887	537	8059	8685	-626
1993	6841	8344	-1503	1478	1456	22	8319	9800	-1481
1994	6925	8353	-1428	1814	1503	311	8739	9856	-1117
1995	7048	8688	-1640	1746	1013	733	8794	9701	-907
1996	7044	8639	-1595	1527	1207	320	8571	9846	-1275
1997	7466	9075	-1609	1636	1184	452	9102	10259	-1157
1998	7441	8691	-1250	1504	1091	413	8945	9782	-837
1999	7542	8598	-1056	2096	1328	768	9638	9926	-288
2000	7790	8429	-639	1956	956	1000	9746	9385	361
2001	8421	8484	-63	2241	1486	755	10662	9970	692
2002	8785	8978	-193	2663	1518	1145	11448	10496	952
2003	8949	9368	-419	2752	1598	1154	11701	10966	735
2004	9036	9430	-394	2748	1860	888	11784	11290	494
2005	9071	10211	-1140	3447	1818	1629	12518	12029	489
2006	9133	9953	-820	3311	2277	1034	12444	12230	214
2007	8908	10810	-1902	4443	2051	2392	13351	12861	490
2008	8876	10706	-1830	5149	2415	2734	14025	13121	904
2009	9181	10500	-1319	5545	2611	2934	14726	13111	1615
2010	8688	10392	-1704	5964	2642	3322	14652	13034	1618
2011	8390	11061	-2671	5898	4165	1733	14262	15226	-964
2012	9142	10441	-1299	5753	4984	769	14895	15425	-530
2013	9381	10665	-1284	6179	3489	2690	15560	14154	1406
2014	9656	10690	-1034	6411	4663	1748	16067	15353	714
2015	9932	10091	-159	6398	3655	2743	16330	13746	2584
2016	10045	10382	-337	6138	5205	933	16183	15587	596
2017	9815	11011	-1196	6510	5617	893	16325	16628	-303
2018	9811	11028	-1217	7164	5141	2023	16975	16169	806
2019	9714	11469	-1755	8058	5333	2725	17772	16802	970
2020	9745	11430	-1685	6684	5909	775	16429	17339	-910
2021	9111	11490	-2379	8201	5791	2410	17312	17281	31
2022	9318	11322	-2004	10667	6361	4306	19885	17683	2302

#### 4.6. Totale immigratie en totale emigratie (lijndiagrammen)

##### 4.6.1. Immigraties en emigraties - evolutie

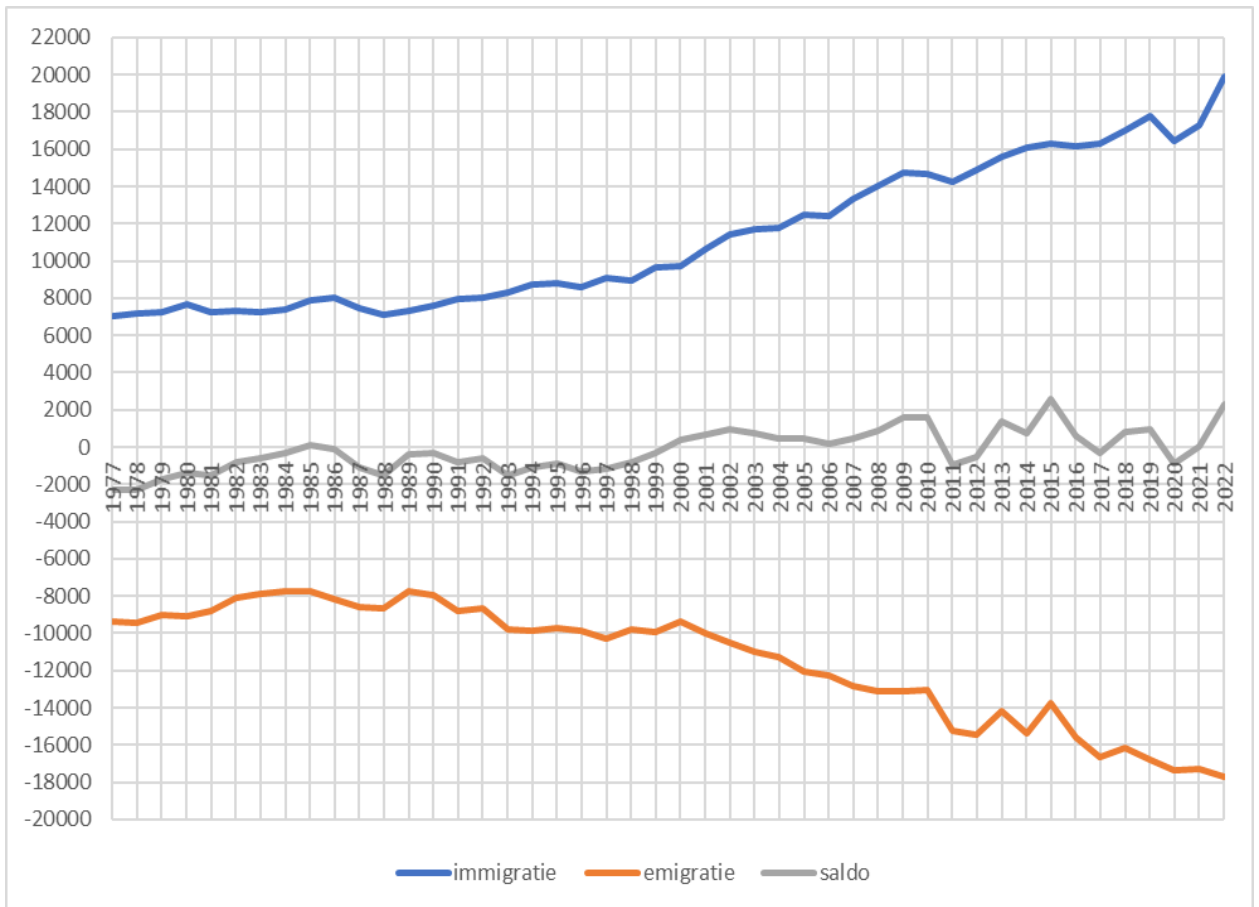

##### 4.6.2. Migratiesaldi naar nationaliteit - evolutie

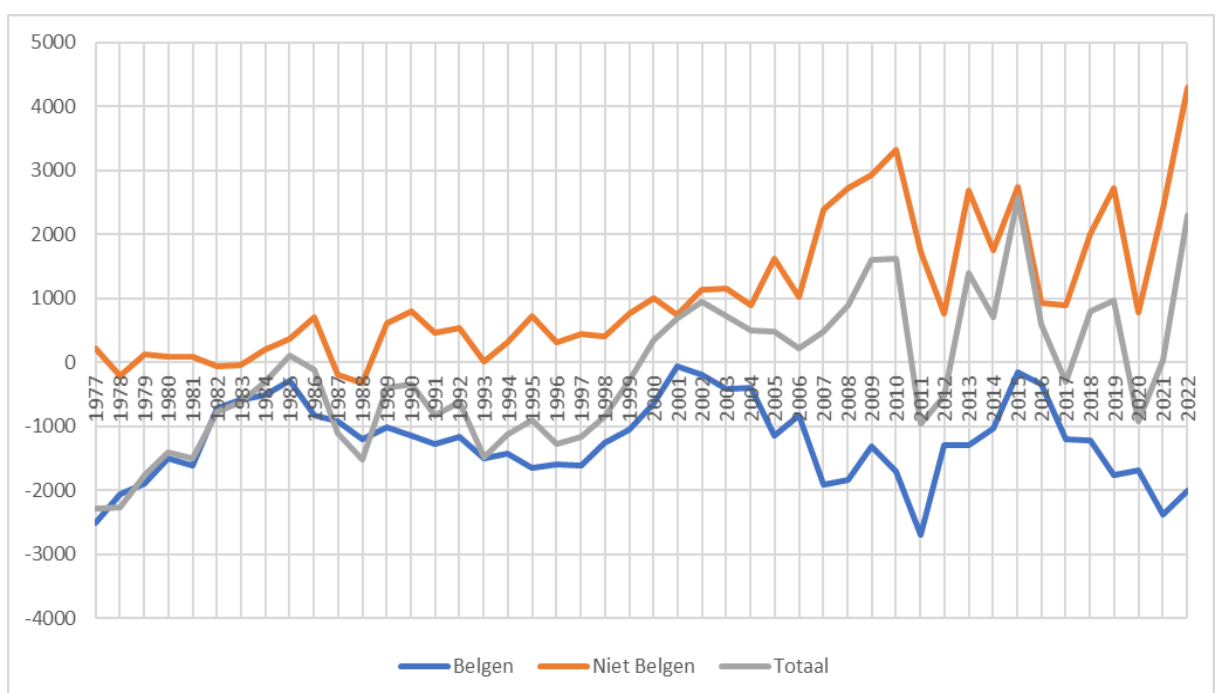

**4.7. Immigratie, emigratie, en migratiesaldo vanuit en naar het binnenland, naar nationaliteit.**

jaar	Belgen			Niet-Belgen			Totaal		
	IMM	EM	SALDO	IMM	EM	SALDO	IMM	EM	SALDO
1980	6091	7414	-1323	351	580	-229	6442	7994	-1552
1981	5806	7255	-1449	362	525	-163	6168	7780	-1612
1982	6045	6477	-432	388	415	-27	6433	6892	-459
1983	6064	6484	-420	359	295	64	6423	6779	-356
1984	5891	6191	-300	348	358	-10	6239	6549	-310
1985	6141	6223	-82	293	310	-17	6434	6533	-99
1986	5962	6657	-695	353	459	-106	6315	7116	-801
1987	5898	6549	-651	348	363	-15	6246	6912	-666
1988	5710	6674	-964	341	315	26	6051	6989	-938
1989	5705	6478	-773	303	354	-51	6008	6832	-824
1990	5840	6818	-978	340	344	-4	6180	7162	-982
1991	6016	6903	-887	413	349	64	6429	7252	-823
1992	6035	7173	-1138	363	407	-44	6398	7580	-1182
1993	6227	7635	-1408	451	429	22	6678	8064	-1386
1994	6291	7771	-1480	374	429	-55	6665	8200	-1535
1995	6400	7853	-1453	377	400	-23	6777	8253	-1476
1996	6322	7922	-1600	397	435	-38	6719	8357	-1638
1997	6746	8297	-1551	422	417	5	7168	8714	-1546
1998	6682	7930	-1248	377	462	-85	7059	8392	-1333
1999	6871	7578	-707	534	506	28	7405	8084	-679
2000	7027	7478	-451	397	462	-65	7424	7940	-516
2001	7589	7382	207	434	490	-56	8023	7872	151
2002	7820	7769	51	468	516	-48	8288	8285	3
2003	7820	8075	-255	577	518	59	8397	8593	-196
2004	7938	8364	-426	550	620	-70	8488	8984	-496
2005	7893	9008	-1115	744	612	132	8637	9620	-983
2006	8015	8899	-884	714	757	-43	8729	9656	-927
2007	7912	9428	-1516	755	894	-139	8667	10322	-1655
2008	7797	9416	-1619	795	944	-149	8592	10360	-1768
2009	8083	9384	-1301	834	960	-126	8917	10444	-1527
2010	7685	9359	-1674	892	1161	-269	8577	10520	-1943
2011	7316	9545	-2229	1011	1331	-320	8327	10876	-2549
2012	8026	9237	-1211	922	1226	-304	8948	10463	-1515
2013	8081	8835	-754	1100	1265	-165	9181	10100	-919
2014	8489	9245	-756	1172	1330	-158	9661	10575	-914
2015	8757	8686	71	1176	1353	-177	9933	10039	-106
2016	8840	9171	-331	1421	1564	-143	10261	10735	-474
2017	8570	9518	-948	1274	1793	-519	9844	11311	-1467
2018	8667	9692	-1025	1487	1875	-388	10154	11567	-1413
2019	8577	9982	-1405	1463	1960	-497	10040	11942	-1902
2020	8771	10333	-1562	1551	2116	-565	10322	12449	-2127
2021	8341	10344	-2003	1670	2269	-599	10011	12613	-2602
2022	8479	10260	-1781	2059	2620	-561	10538	12880	-2342



**4.8. Immigratie, emigratie, en migratiesaldo vanuit en naar het buitenland, naar nationaliteit.**

jaar	Belgen			Niet-Belgen			Totaal		
	IMM	EM	SALDO	IMM	EM	SALDO	IMM	EM	SALDO
1980	237	337	-100	979	307	672	1216	644	572
1981	220	329	-109	877	381	496	1097	710	387
1982	246	396	-150	609	285	324	855	681	174
1983	256	310	-54	578	240	338	834	550	284
1984	277	309	-32	904	198	706	1181	507	674
1985	267	323	-56	1170	144	1026	1437	467	970
1986	275	327	-52	1469	213	1256	1744	540	1204
1987	283	368	-85	931	186	745	1214	554	660
1988	292	307	-15	780	171	609	1072	478	594
1989	264	284	-20	1066	185	881	1330	469	861
1990	347	319	28	1086	181	905	1433	500	933
1991	359	300	59	1171	212	959	1530	512	1018
1992	601	329	272	1061	171	890	1661	500	1161
1993	291	326	-35	1017	264	753	1308	590	718
1994	309	314	-5	1364	214	1150	1673	528	1145
1995	330	289	41	1339	233	1106	1669	522	1147
1996	333	281	52	1070	230	840	1403	511	892
1997	327	343	-16	1173	232	941	1500	575	925
1998	345	384	-39	1088	262	826	1433	646	787
1999	293	365	-72	1454	311	1143	1747	676	1071
2000	334	406	-72	1527	249	1278	1861	655	1206
2001	330	378	-48	1731	295	1436	2061	673	1388
2002	362	453	-91	2136	333	1803	2498	786	1712
2003	371	383	-12	2098	324	1774	2469	707	1762
2004	310	404	-94	2126	429	1697	2436	833	1603
2005	374	397	-23	2646	483	2163	3020	880	2140
2006	339	389	-50	2559	506	2053	2898	895	2003
2007	298	428	-130	3641	537	3104	3939	965	2974
2008	343	467	-124	4282	589	3693	4625	1056	3569
2009	322	438	-116	3492	625	2867	3814	1063	2751
2010	356	453	-97	4912	709	4203	5268	1162	4106
2011	382	463	-81	4655	999	3656	5037	1462	3575
2012	323	585	-262	4277	1218	3059	4600	1803	2797
2013	445	600	-155	4812	947	3865	5257	1547	3710
2014	387	665	-278	4506	1210	3296	4893	1875	3018
2015	409	625	-216	4124	1338	2786	4533	1963	2570
2016	423	636	-213	3051	1380	1671	3474	2016	1458
2017	442	683	-241	4059	1425	2634	4501	2108	2393
2018	444	725	-281	4718	1466	3252	5162	2191	2971
2019	412	748	-336	5615	1595	4020	6027	2343	3684
2020	382	516	-134	4216	1362	2854	4598	1878	2720
2021	363	632	-269	5279	1192	4087	5642	1842	3818
2022	407	659	-252	7365	1474	5891	7772	2133	5639

**4.9. Immigratie, emigratie, en migratiesaldo vanuit en naar onbekend naar nationaliteit.**

jaar	Belgen			Niet-Belgen			Totaal		
	IMM	EM	SALDO	IMM	EM	SALDO	IMM	EM	SALDO
1980		75	-75		342	-342		417	-417
1981		42	-42		234	-234		276	-276
1982		131	-131		361	-361		492	-492
1983		111	-111		443	-443		554	-554
1984		176	-176		486	-486		662	-662
1985		137	-137		632	-632		769	-769
1986		70	-70		438	-438		508	-508
1987		184	-184		921	-921		1105	-1105
1988		220	-220		956	-956		1176	-1176
1989		215	-215			0		215	-215
1990		193	-193		101	-101		294	-294
1991		453	-453		558	-558		1011	-1011
1992		295	-295		310	-310		605	-605
1993		383	-383		15	-15		398	-398
1994	325	268	57	76	860	-784	401	1128	-727
1995	318	546	-228	30	380	-350	348	926	-578
1996	388	436	-48	60	542	-482	448	978	-530
1997	393	435	-42	41	535	-494	434	970	-536
1998	414	377	37	38	367	-329	452	744	-292
1999	378	655	-277	108	511	-403	486	1166	-680
2000	429	545	-116	32	245	-213	461	790	-329
2001	502	724	-222	76	701	-625	578	1425	-847
2002	603	756	-153	59	669	-610	662	1425	-763
2003	758	910	-152	77	756	-679	835	1666	-831
2004	788	662	126	72	811	-739	860	1473	-613
2005	804	806	-2	57	723	-666	861	1529	-668
2006	779	665	114	38	1014	-976	817	1679	-862
2007	698	954	-256	47	620	-573	745	1574	-829
2008	736	823	-87	72	882	-810	808	1705	-897
2009	776	678	98	1219	926	293	1995	1604	391
2010	647	580	67	160	772	-612	807	1352	-545
2011	692	1053	-361	88	1835	-1747	780	2888	-2108
2012	793	619	174	554	2540	-1986	1347	3159	-1812
2013	855	1230	-375	267	1277	-1010	1122	2507	-1385
2014	780	780	0	733	2123	-1390	1513	2903	-1390
2015	766	780	-14	1098	964	134	1864	1744	120
2016	782	575	207	1666	2261	-595	2448	2836	-388
2017	803	810	-7	1177	2399	-1222	1980	3209	-1229
2018	700	611	89	959	1800	-841	1659	2411	-752
2019	725	739	-14	980	1778	-798	1705	2517	-812
2020	592	581	11	917	2431	-1514	1509	3012	-1503
2021	407	514	-107	1252	2330	-1078	1659	2844	-1185
2022	432	403	29	1243	2267	-1024	1675	2670	-995

**4.10. Immigraties vanuit de Belgische provincies (per jaar)**

	Antw.	Brab.	Hen.	Limb.	Luik	Lux.	Namen	O.Vl.	W.Vl.	Tot.
1993	435	525	55	85	17	14	23	4320	1194	6668
1994	398	511	45	94	12	22	14	4511	1058	6665
1995	439	555	50	125	21	14	17	4466	1090	6777
1996	453	508	46	116	19	6	19	4350	1203	6720
1997	426	549	58	111	23	15	7	4718	1261	7168
1998	447	568	59	107	16	3	16	4484	1359	7059
1999	507	677	82	106	22	8	17	4665	1321	7405
2000	474	576	44	114	18	6	5	4775	1412	7424
2001	564	620	55	150	16	9	11	5017	1581	8023
2002	543	711	55	149	40	4	12	5102	1672	8288
2003	589	755	52	156	17	12	18	5196	1602	8397
2004	633	797	72	185	28	17	11	4987	1758	8488
2005	580	796	68	167	26	15	19	5161	1805	8637
2006	601	878	65	168	34	9	22	5107	1845	8729
2007	652	795	68	176	70	9	10	5054	1833	8667
2008	633	825	68	183	34	16	17	5031	1785	8592
2009	641	802	77	162	38	18	21	5263	1895	8917
2010	575	896	51	186	47	14	19	5006	1783	8577
2011	621	862	60	170	37	21	20	4813	1728	8327
2012	611	861	52	173	53	26	13	5345	1814	8948
2013	701	882	51	176	48	28	18	5336	1941	9181
2014	777	898	60	191	56	30	23	5550	2076	9661
2015	807	931	42	201	60	16	37	5741	2098	9933
2016	775	1212	68	199	47	23	12	5707	2218	10261
2017	754	959	75	239	43	14	18	5690	2052	9844
2018	801	1120	71	212	61	13	22	5775	2079	10154
2019	736	1135	80	211	41	13	8	5760	2056	10040
2020	745	1312	85	202	59	8	23	5800	2088	10322
2021	702	1312	89	235	47	11	26	5524	2065	10011
2022	<b>700</b>	<b>1436</b>	<b>79</b>	<b>222</b>	<b>66</b>	<b>41</b>	<b>23</b>	<b>5899</b>	<b>2072</b>	<b>10538</b>

Brabant na de staats hervorming

Jaar	Vlaams-Brab	Brus.-hoofdst	Waals-Brab
2010	496	389	11
2011	410	435	17
2012	467	381	13
2013	503	365	14
2014	537	335	26
2015	579	324	28
2016	649	539	24
2017	569	380	10
2018	657	448	15
2019	702	413	20
2020	659	634	19
2021	673	616	23
2022	<b>671</b>	<b>738</b>	<b>27</b>

**4.11. Emigraties naar de Belgische provincies (per jaar)**

	<b>Antw.</b>	<b>Brab.</b>	<b>Hen.</b>	<b>Limb.</b>	<b>Luik</b>	<b>Lux.</b>	<b>Namen</b>	<b>O.Vl.</b>	<b>W.Vl.</b>	<b>Tot.</b>
<b>1993</b>	424	532	55	103	16	12	18	6015	889	8064
<b>1994</b>	421	536	43	106	21	16	17	6101	939	8200
<b>1995</b>	397	558	59	78	16	14	12	6251	868	8253
<b>1996</b>	411	535	57	88	20	13	20	6297	916	8357
<b>1997</b>	399	618	59	60	21	9	12	6589	947	8714
<b>1998</b>	391	577	52	66	14	18	18	6328	928	8392
<b>1999</b>	444	604	54	85	18	9	9	5852	1009	8084
<b>2000</b>	428	583	72	70	22	15	34	5713	1003	7940
<b>2001</b>	436	629	63	61	25	15	18	5617	1008	7872
<b>2002</b>	488	671	48	74	28	9	12	5893	1062	8285
<b>2003</b>	459	637	71	80	35	8	9	6149	1145	8593
<b>2004</b>	457	705	74	86	14	9	19	6407	1213	8984
<b>2005</b>	536	654	83	129	42	20	17	6889	1250	9620
<b>2006</b>	498	728	57	115	27	14	21	6987	1209	9656
<b>2007</b>	607	748	58	122	34	22	19	7415	1297	10322
<b>2008</b>	615	728	72	130	37	34	21	7402	1321	10360
<b>2009</b>	674	772	59	135	38	12	18	7426	1310	10444
<b>2010</b>	600	749	75	157	52	24	12	7431	1400	10500
<b>2011</b>	611	790	83	157	51	23	7	7698	1456	10876
<b>2012</b>	616	737	58	139	34	14	12	7467	1386	10463
<b>2013</b>	556	672	65	119	26	14	13	7295	1340	10100
<b>2014</b>	578	685	62	147	51	17	11	7606	1418	10575
<b>2015</b>	583	670	69	155	25	9	12	7138	1378	10039
<b>2016</b>	662	756	79	108	40	11	10	7635	1434	10735
<b>2017</b>	643	787	40	148	32	11	30	8226	1394	11311
<b>2018</b>	654	865	62	150	41	13	16	8222	1544	11567
<b>2019</b>	656	893	64	130	29	10	13	8532	1615	11942
<b>2020</b>	693	837	51	152	37	19	9	8902	1749	12449
<b>2021</b>	680	834	95	153	39	14	13	9098	1687	12613
<b>2022</b>	<b>661</b>	<b>989</b>	<b>60</b>	<b>140</b>	<b>26</b>	<b>27</b>	<b>15</b>	<b>9144</b>	<b>1818</b>	<b>12880</b>

Brabant na de staatshervorming

<b>Jaar</b>	<b>Vlaams-Brab</b>	<b>Brus.-hoofdst</b>	<b>Waals-Brab</b>
<b>2010</b>	364	368	17
<b>2011</b>	417	354	19
<b>2012</b>	385	342	10
<b>2013</b>	332	324	16
<b>2014</b>	345	329	11
<b>2015</b>	388	273	9
<b>2016</b>	396	346	14
<b>2017</b>	405	366	16
<b>2018</b>	408	433	24
<b>2019</b>	391	490	12
<b>2020</b>	367	454	16
<b>2021</b>	371	449	14
<b>2022</b>	<b>470</b>	<b>500</b>	<b>19</b>

#### 4.12. Immigratie per leeftijdsklasse

	Belgen			Niet-Belgen			Totaal			
	M	V	Totaal	M	V	Totaal	M	V	Totaal	%
0-4	163	124	287	232	230	462	395	354	749	3,7%
5-9	113	94	207	269	226	495	382	320	702	3,5%
10-14	86	115	201	232	238	470	318	353	671	3,4%
15-19	126	159	285	346	312	658	472	471	943	4,7%
20-24	960	1181	2141	841	987	1828	1801	2168	3969	19,9%
25-29	1546	1481	3027	1054	1046	2100	2600	2527	5127	25,7%
30-34	548	405	953	833	620	1453	1381	1025	2406	12,0%
35-39	284	196	480	560	446	1006	844	642	1486	7,4%
40-44	197	137	334	405	297	702	602	434	1036	5,2%
45-49	149	118	267	306	231	537	455	349	804	4,0%
50-54	127	98	225	225	143	368	352	241	593	3,0%
55-59	109	110	219	115	114	229	224	224	448	2,2%
60-64	82	72	154	73	79	152	155	151	306	1,5%
65-69	68	61	129	36	59	95	104	120	224	1,1%
70-74	50	57	107	23	50	73	73	107	180	0,9%
75-79	42	37	79	5	16	21	47	53	100	0,5%
80-84	27	41	68	3	7	10	30	48	78	0,4%
85-89	30	66	96	2	6	8	32	72	104	0,5%
90-94	16	35	51	0	0	0	16	35	51	0,3%
95-99	2	6	8	0	0	0	2	6	8	0,0%

#### 4.13. Emigratie per leeftijdsklasse

	Belgen			Niet-Belgen			Totaal			
	M	V	Totaal	M	V	Totaal	M	V	Totaal	%
0-4	394	409	803	160	138	298	554	547	1101	6,2%
5-9	251	208	459	154	142	296	405	350	755	4,3%
10-14	172	176	348	92	104	196	264	280	544	3,1%
15-19	141	149	290	148	118	266	289	267	556	3,1%
20-24	375	483	858	366	438	804	741	921	1662	9,4%
25-29	1298	1381	2679	635	618	1253	1933	1999	3932	22,2%
30-34	1105	938	2043	586	487	1073	1691	1425	3116	17,6%
35-39	572	426	998	442	266	708	1014	692	1706	9,6%
40-44	379	272	651	316	185	501	695	457	1152	6,5%
45-49	244	181	425	218	115	333	462	296	758	4,3%
50-54	212	178	390	145	92	237	357	270	627	3,5%
55-59	174	148	322	100	59	159	274	207	481	2,7%
60-64	140	166	306	61	44	105	201	210	411	2,3%
65-69	121	97	218	34	35	69	155	132	287	1,6%
70-74	72	66	138	12	25	37	84	91	175	1,0%
75-79	59	67	126	3	9	12	62	76	138	0,8%
80-84	32	61	93	3	3	6	35	64	99	0,6%
85-89	29	56	85	2	4	6	31	60	91	0,5%
90-94	15	51	66	0	2	2	15	53	68	0,4%
95+	9	15	24	0	0	0	9	15	24	0,1%

**4.14. Migraties in 2022 naar en vanuit de gemeenten van het arrondissement Gent**

gemeente	immigratie			emigratie			migratiesaldo		
	M	V	TOT	M	V	TOT	M	V	TOT
Aalter	66	58	124	104	115	219	-38	-57	-95
De Pinte	87	88	175	112	111	223	-25	-23	-48
Deinze	183	185	368	293	320	613	-110	-135	-245
Destelbergen	180	197	377	335	356	691	-155	-159	-314
Evergem	232	186	418	489	498	987	-257	-312	-569
Gavere	56	64	120	91	71	162	-35	-7	-42
Lievegem	146	142	288	280	299	579	-134	-157	-291
Lochristi	148	151	299	219	250	469	-71	-99	-170
Melle	106	98	204	173	183	356	-67	-85	-152
Merelbeke	196	218	414	350	338	688	-154	-120	-274
Moerbeke (Waas)	8	10	18	15	17	32	-7	-7	-14
Nazareth	66	43	109	79	91	170	-13	-48	-61
Oosterzele	36	53	89	95	117	212	-59	-64	-123
Sint-Martens-Latem	79	75	154	78	86	164	1	-11	-10
Wachtebeke	30	39	69	47	41	88	-17	-2	-19
Zulte	21	26	47	29	21	50	-8	5	-3
<b>Arr. Gent</b>	<b>1640</b>	<b>1633</b>	<b>3273</b>	<b>2789</b>	<b>2914</b>	<b>5703</b>	<b>-1149</b>	<b>-1281</b>	<b>-2430</b>

**4.15. Migraties in 2021 binnen Gentse arrondissement**

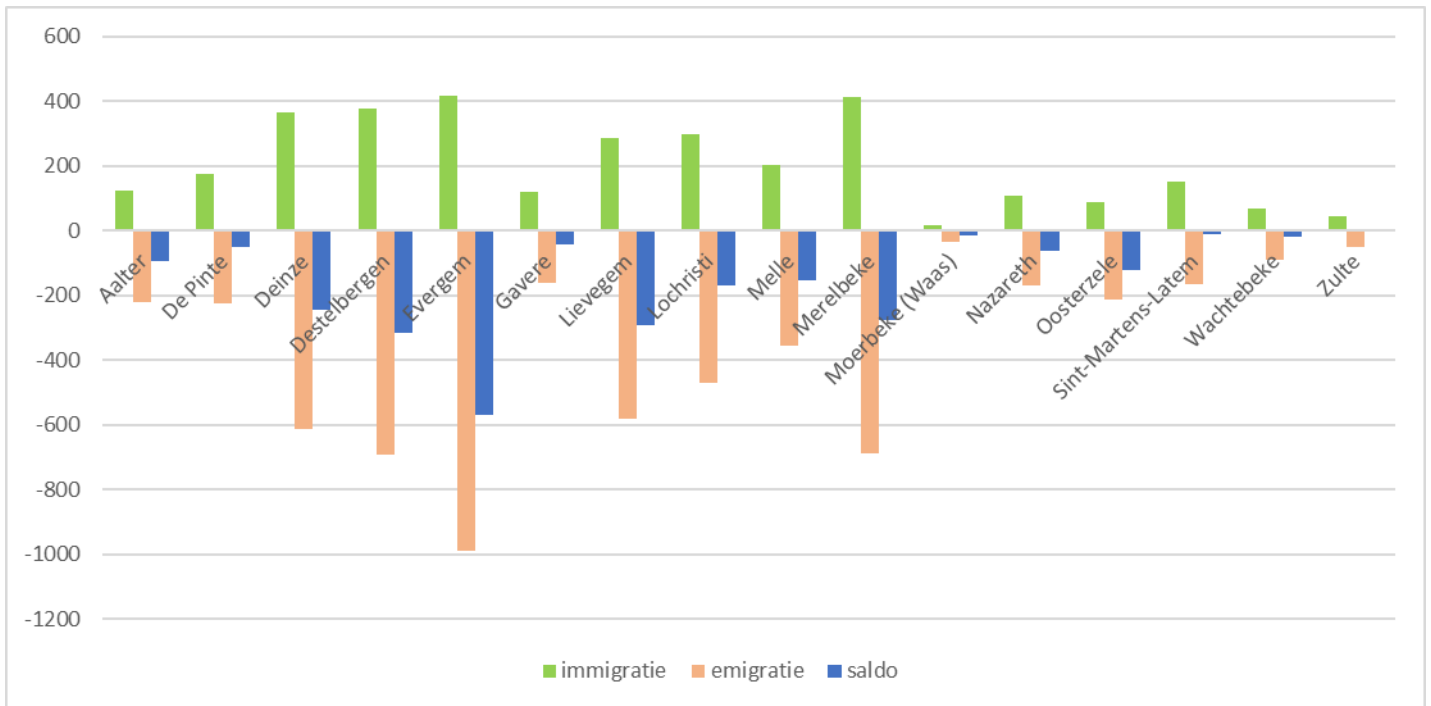

**4.16. Migraties binnen Gentse arrondissement evolutie**

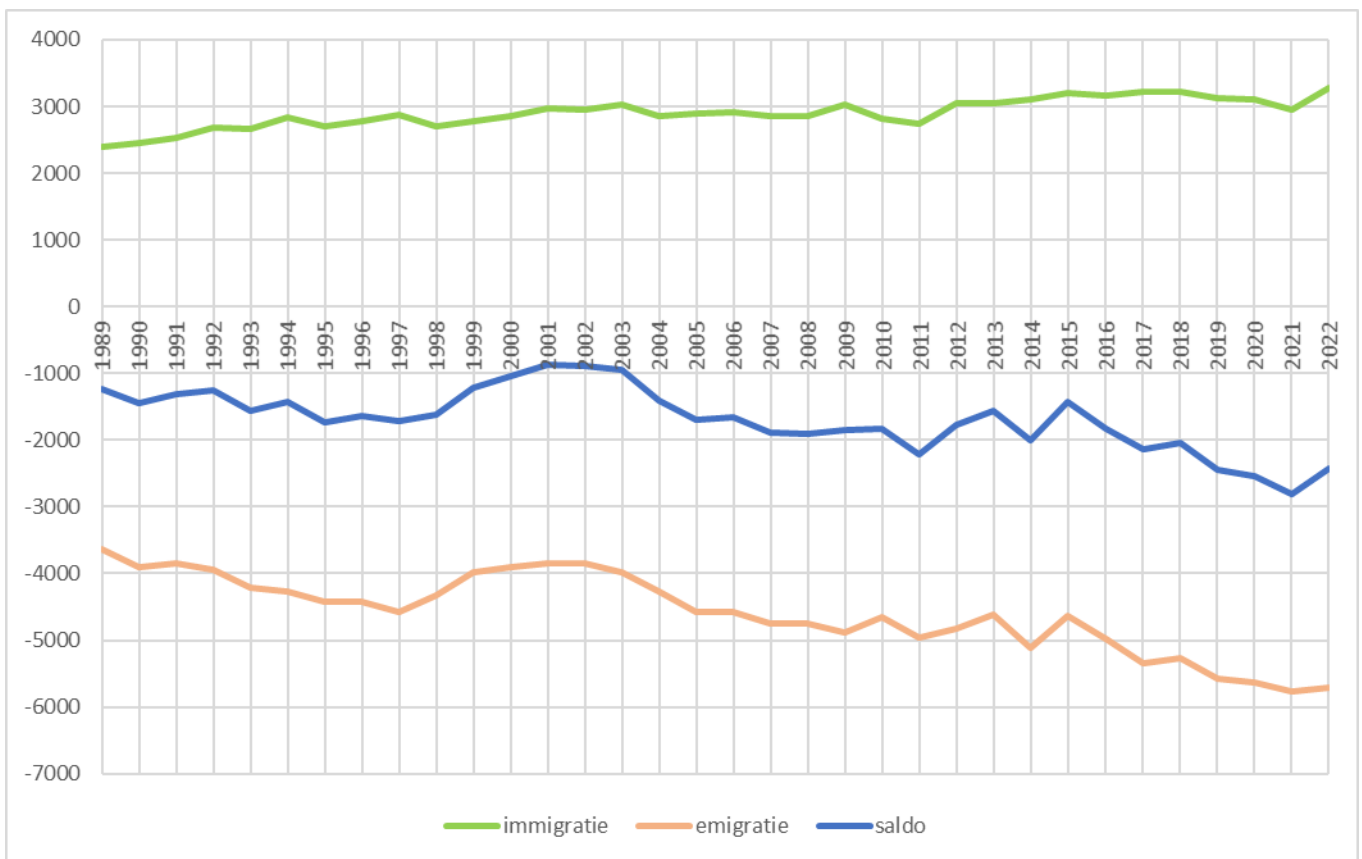

**4.17. Immigratie, emigratie en migratiesaldo vanuit en naar arrondissement Gent, naar geslacht**

jaar	immigratie			emigratie			migratiesaldo		
	M	V	tot.	M	V	tot.	M	V	tot.
1977	1081	1218	2299	2118	2200	4318	-1037	-982	-2019
1978	1268	1358	2626	2130	2201	4331	-862	-843	-1705
1979	1204	1251	2455	2068	2157	4225	-864	-906	-1770
1980	1374	1505	2879	2109	2250	4359	-735	-745	-1480
1981	1365	1440	2805	2013	2198	4211	-648	-758	-1406
1982	1363	1460	2823	1721	1916	3637	-358	-456	-814
1983	1453	1477	2930	1669	1793	3462	-216	-316	-532
1984	1296	1467	2763	1586	1740	3326	-290	-273	-563
1985	1456	1527	2983	1636	1722	3358	-180	-195	-375
1986	1413	1436	2849	1799	1891	3690	-386	-455	-841
1987	1337	1388	2725	1739	1882	3621	-402	-494	-896
1988	1446	1419	2865	1709	1928	3637	-263	-509	-772
1989	1178	1223	2401	1731	1901	3632	-553	-678	-1231
1990	1195	1264	2459	1858	2041	3899	-663	-777	-1440
1991	1257	1278	2535	1844	2002	3846	-587	-724	-1311
1992	1320	1366	2686	1901	2040	3941	-581	-674	-1255
1993	1310	1351	2661	2017	2197	4214	-707	-846	-1553
1994	1393	1449	2842	2050	2424	4274	-657	-775	-1432
1995	1353	1346	2699	2151	2278	4429	-798	-932	-1730
1996	1376	1401	2777	2158	2263	4421	-782	-862	-1644
1997	1419	1450	2869	2230	2345	4575	-811	-895	-1706
1998	1295	1402	2697	2082	2240	4322	-787	-838	-1625
1999	1373	1398	2771	1951	2033	3984	-578	-635	-1213
2000	1404	1456	2860	1858	2045	3903	-454	-589	-1043
2001	1465	1514	2979	1916	1939	3855	-451	-425	-876
2002	1418	1531	2949	1841	2006	3847	-423	-475	-898
2003	1518	1513	3031	1900	2072	3972	-382	-559	-941
2004	1434	1420	2854	2056	2204	4260	-622	-784	-1406
2005	1428	1461	2889	2244	2342	4586	-816	-881	-1697
2006	1472	1446	2918	2288	2283	4571	-816	-837	-1653
2007	1449	1413	2862	2336	2422	4758	-887	-1009	-1896
2008	1503	1346	2849	2328	2423	4751	-825	-1077	-1902
2009	1475	1556	3031	2433	2456	4889	-958	-900	-1858
2010	1378	1430	2808	2300	2347	4647	-922	-917	-1839
2011	1365	1361	2726	2435	2501	4954	-1070	-1140	-2228
2012	1546	1510	3056	2447	2380	4827	-901	-870	-1771
2013	1509	1548	3057	2235	2387	4622	-726	-839	-1565
2014	1553	1557	3110	2546	2570	5116	-993	-1013	-2006
2015	1593	1608	3201	2279	2349	4628	-686	-741	-1427
2016	1602	1557	3159	2491	2496	4987	-889	-939	-1828
2017	1634	1580	3214	2740	2604	5344	-1106	-1024	-2130
2018	1653	1572	3225	2665	2594	5259	-1012	-1022	-2034
2019	1566	1568	3134	2743	2827	5570	-1177	-1259	-2436
2020	1530	1566	3096	2860	2779	5639	-1330	-1213	-2543
2021	1503	1450	2953	2892	2871	5763	-1389	-1421	-2810
2022	1640	1633	3273	2789	2914	5703	-1149	-1281	-2430



## 5. Nationaliteitswijziging

### 5.1. Verlies en verkrijging van de Belgische nationaliteit door inwoners van Gent.

	verlies			verkrijging		
	M	V	tot.	M	V	tot.
1983	3	7	10	51	147	198
1984	3	5	8	24	68	92
1985	1	1	2	588	508	1096
1986	0	1	1	59	33	92
1987	1	0	1	66	35	101
1988	2	0	2	54	47	101
1989	1	0	1	71	57	128
1990	3	0	3	84	59	143
1991	5	0	5	79	74	153
1992	4	0	4	236	248	484
1993	1	1	2	250	218	468
1994	0	0	0	571	429	1000
1995	1	0	1	527	421	948
1996	0	0	0	427	393	820
1997	0	0	0	538	451	989
1998	1	0	1	548	470	1018
1999	0	1	1	321	248	569
2000	1	1	2	1195	1161	2356
2001	0	0	0	1283	1342	2625
2002	0	0	0	707	710	1417
2003	0	0	0	412	377	789
2004	1	0	1	384	487	871
2005	0	1	1	459	421	880
2006	3	1	4	502	511	1013
2007	4	1	5	504	585	1089
2008	0	0	0	577	589	1166
2009	0	0	0	595	558	1153
2010	0	3	3	621	631	1252
2011	1	1	2	554	580	1134
2012	0	0	0	549	644	1193
2013	0	0	0	625	654	1279
2014	0	0	0	331	348	679
2015	0	0	0	530	500	1030
2016	1	1	2	587	582	1169
2017	0	1	1	688	652	1340
2018	1	0	1	570	503	1073
2019	1	3	3	746	665	1411
2020	0	0	0	536	462	998
2021	0	0	0	775	650	1425
2022	0	0	0	714	686	1400

5.2. Verrijking van de Belgische nationaliteit door de inwoners van Gent

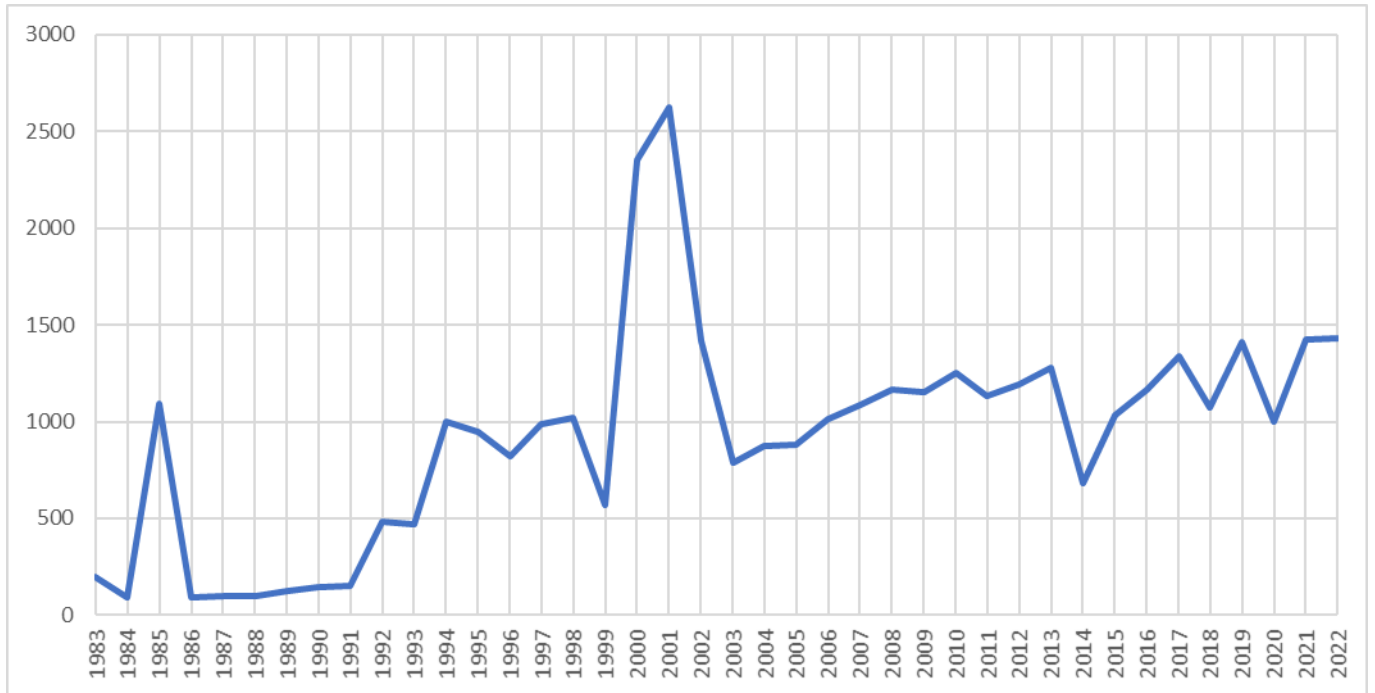

**5.3. Specificatie van de wijziging naar de Belgische Nationaliteit – naar nationaliteit en rechtsgrond - 2022**

vorige nationaliteit	verklaring	Verkrijging ouder	naturalisatie	Totaal
Afghanistan	58	34		<b>92</b>
Albanië	23	5		<b>28</b>
Algerije	10			<b>10</b>
Angola	2			<b>2</b>
Argentinië	3			<b>3</b>
Armenië	12	4		<b>16</b>
Australië	3			<b>3</b>
Bosnië en Herzegovina	1			<b>1</b>
Brazilië	8	2		<b>10</b>
Bulgarije	95	48		<b>143</b>
Burundi	1			<b>1</b>
Canada	1			<b>1</b>
Chili	2			<b>2</b>
China	2			<b>2</b>
Colombia	6	1		<b>7</b>
Congo (Dem. Rep.)	4	1		<b>5</b>
Cuba	4	1		<b>5</b>
Dominicaanse Republiek	3			<b>3</b>
Duitsland (Bondsrep.)	4	2		<b>6</b>
Egypte	8	6		<b>14</b>
Ethiopië	1	3		<b>4</b>
Filipijnen	8			<b>8</b>
Finland	0	2		<b>2</b>
Frankrijk	7			<b>7</b>
Gambia	3			<b>3</b>
Georgië	2	1		<b>3</b>
Ghana	52	28		<b>80</b>
Griekenland	10	3		<b>13</b>
Guinee	4			<b>4</b>
Honduras	1			<b>1</b>
Hongarije ( Rep. )	4			<b>4</b>
Hong-Kong	1			<b>1</b>
Ierland	1			<b>1</b>
IJsland	1			<b>1</b>
India	15	5		<b>20</b>
Irak	13	8		<b>21</b>

<b>vorige nationaliteit</b>	<b>verklaring</b>	<b>Verkrijging ouder</b>	<b>naturalisatie</b>	<b>Totaal</b>
Iran (Islamitische Republiek)	18			<b>18</b>
Italië	10	1		<b>11</b>
Ivoorkust	1			<b>1</b>
Jamaica	1			<b>1</b>
Jordanië	2			<b>2</b>
Kameroen	2	1		<b>3</b>
Kazachstan	3		1	<b>4</b>
Kenia	2	1		<b>3</b>
Kirgizstan	1			<b>1</b>
Kosovo	4			<b>4</b>
Kroatië	0			<b>0</b>
Letland	1			<b>1</b>
Libanon	2			<b>2</b>
Liberia	4	4		<b>8</b>
Libië (Libisch-Arabisch Jamahiriyah)	2	2		<b>4</b>
Macedonië (Voorm. Joegoslavische Rep.)	3			<b>3</b>
Marokko	37	2		<b>39</b>
Mauritanië	0	1		<b>1</b>
Mauritius	1			<b>1</b>
Mexico	7	2		<b>9</b>
Montenegro	1			<b>1</b>
Myanmar (Unie van)	1			<b>1</b>
Nederland	4	12		<b>16</b>
Nepal	7	3		<b>10</b>
Nigeria	11	4		<b>15</b>
nog niet definitief bewezen	1	1		<b>2</b>
Oeganda	2			<b>2</b>
Oekraïne	6	1		<b>7</b>
Oezbekistan	1			<b>1</b>
Onbepaald	4	3		<b>7</b>
Pakistan	14	7		<b>21</b>
Palestina	5	8		<b>13</b>
Peru	7			<b>7</b>
Polen ( Rep. )	21	5		<b>26</b>
Portugal	2	3		<b>5</b>
Roemenië	10	3		<b>13</b>
Russische Federatie	26	5		<b>31</b>

<b>vorige nationaliteit</b>	<b>verklaring</b>	<b>Verkrijging ouder</b>	<b>naturalisatie</b>	<b>Totaal</b>
Rwanda (Rep.)	2			<b>2</b>
Senegal	1	2		<b>3</b>
Servië	3			<b>3</b>
Servië en Montenegro	1			<b>1</b>
Sierra Leone	3			<b>3</b>
Slovenië	2			<b>2</b>
Slowakije	13	5	1	<b>19</b>
Socialistische Republiek Vietnam	4			<b>4</b>
Soedan	1	2		<b>3</b>
Somalië	5	18		<b>23</b>
Spanje	11	15		<b>26</b>
Suriname	1			<b>1</b>
Syrië (Arabische Republiek)	32	26		<b>58</b>
Taiwan(off. Republiek China)	1			<b>1</b>
Thailand	10	3		<b>13</b>
Togo	3	3		<b>6</b>
Tsjechische Republiek	1			<b>1</b>
Tunesië	7	2		<b>9</b>
Turkije	110	16		<b>126</b>
Vaderlandsloos	3			<b>3</b>
van Afghaanse herkomst	45	5		<b>50</b>
van Albanese herkomst	4	3		<b>7</b>
van Congolese herkomst	2	3		<b>5</b>
van Eritrese herkomst	4	2		<b>6</b>
van Ethiopische herkomst	2			<b>2</b>
van Georgische herkomst	2			<b>2</b>
van Guinese herkomst	1			<b>1</b>
van Iraakse herkomst	19			<b>19</b>
van Iraanse herkomst	10	1		<b>11</b>
van Ivoriaanse herkomst	1			<b>1</b>
van Kameroense herkomst	1			<b>1</b>
van Mauritaanse herkomst	1			<b>1</b>
van Oegandese herkomst	1			<b>1</b>
Van Oekraïense herkomst	1			<b>1</b>
van Pakistaanse herkomst	1			<b>1</b>
van Palestijnse herkomst	3			<b>3</b>
van Russische herkomst	5	1		<b>6</b>

<b>voorige nationaliteit</b>	<b>verklaring</b>	<b>Verkrijging ouder</b>	<b>naturalisatie</b>	<b>Totaal</b>
van Senegalese herkomst	1	1		<b>2</b>
van Soedanese herkomst	3			<b>3</b>
van Somalische herkomst	27	3		<b>30</b>
van Sri Lankaanse herkomst	1			<b>1</b>
van Syrische herkomst	52	13		<b>65</b>
van Turkse herkomst	3			<b>3</b>
Venezuela	1			<b>1</b>
Verenigd Koninkrijk	9			<b>9</b>
Verenigde Staten van Amerika	7	1		<b>8</b>
Vluchteling	18	1		<b>19</b>
Wit-Rusland	3	1		<b>4</b>
Zuid-Afrika	4	1		<b>5</b>
Zweden	3	1		<b>4</b>
<b>Totaal</b>	<b>1046</b>	<b>352</b>	<b>2</b>	<b>1400</b>

## 6. Bevolking van vreemde nationaliteit

### 6.1. Aantal Niet-Belgen per nationaliteit, geslacht en register van inschrijving (31 december 2022).

Nationaliteit	Bevolkingsregister			Vreemdelingenregister			Totaal		
	M	V	Totaal	M	V	Totaal	M	V	Totaal
Algerije	55	36	91	60	67	127	115	103	218
Angola	3	1	4	18	17	35	21	18	39
Benin	0	0	0	8	2	10	8	2	10
Botswana	0	0	0	0	1	1	0	1	1
Burkina-Faso	4	0	4	4	1	5	8	1	9
Burundi	0	0	0	9	10	19	9	10	19
Centraalafr. Rep.	0	0	0	1	0	1	1	0	1
Congo (ex-Zaire)	14	14	28	48	41	89	62	55	117
Djibouti (Rep)	0	0	0	0	3	3	0	3	3
Egypte	6	6	12	58	36	94	64	42	106
Equatoriaal Guinea	1	0	1	0	1	1	1	1	2
Eritrea	1	0	1	82	63	145	83	63	146
Ethiopië	1	1	2	74	41	115	75	42	117
Gabon	0	1	1	0	1	1	0	2	2
Gambia	6	0	6	22	12	34	28	12	40
Ghana	100	80	180	344	298	642	444	378	822
Guinea	3	5	8	22	40	62	25	45	70
Guinea-Bissau	0	0	0	2	1	3	2	1	3
Ivoorkust	3	3	6	11	13	24	14	16	30
Kameroen	9	7	16	92	75	167	101	82	183
Kenia	2	6	8	22	32	54	24	38	62
Liberia	2	3	5	11	8	19	13	11	24
Libië	1	2	3	13	4	17	14	6	20
Madagascar (Rep.)	0	0	0	0	4	4	0	4	4
Mali	0	0	0	4	2	6	4	2	6
Marokko	183	167	350	239	266	505	422	433	855
Mauritanië	0	2	2	2	6	8	2	8	10
Mauritius	1	2	3	2	1	3	3	3	6
Mozambique	0	0	0	1	0	1	1	0	1
Namibië	0	0	0	1	0	1	1	0	1
Niger	2	0	2	1	3	4	3	3	6
Nigeria	17	17	34	80	68	148	97	85	182
Oeganda	0	2	2	18	16	34	18	18	36
Rwanda	3	1	4	32	27	59	35	28	63
Senegal	5	4	9	19	20	39	24	24	48
Seychellen	1	1	2	0	0	0	1	1	2
Sierra-Leone	6	6	12	28	14	42	34	20	54
Soedan	0	1	1	14	22	36	14	23	37
Somalië	0	3	3	171	169	340	171	172	343
Tanzania	0	2	2	5	3	8	5	5	10
Togo	5	2	7	29	24	53	34	26	60
Tsjaad	0	0	0	2	0	2	2	0	2
Tunesië	47	31	78	82	75	157	129	106	235
Zambia	0	0	0	3	2	5	3	2	5
Zimbabwe	0	0	0	5	9	14	5	9	14
Zuid-Afrika	3	0	3	27	36	63	30	36	66
Zuid-Soedan	0	0	0	2	0	2	2	0	2
<b>Afrika</b>	<b>484</b>	<b>406</b>	<b>890</b>	<b>1668</b>	<b>1534</b>	<b>3202</b>	<b>2152</b>	<b>1940</b>	<b>4092</b>

Nationaliteit	Bevolkingsregister			Vreemdelingenregister			Totaal		
	M	V	Totaal	M	V	Totaal	M	V	Totaal
Argentinië	4	3	7	15	24	39	19	27	46
Bahamas	0	0	0	1	0	1	1	0	1
Bolivië	1	0	1	4	6	10	5	6	11
Brazilië	7	12	19	152	177	329	159	189	348
Canada	4	3	7	32	31	63	36	34	70
Chili	8	4	12	23	25	48	31	29	60
Colombia	4	3	7	85	92	177	89	95	184
Costa-Rica	3	1	4	5	4	9	8	5	13
Cuba	3	2	5	10	11	21	13	13	26
Dominica (Rep.)	0	0	0	2	1	3	2	1	3
Dominikaanse Rep.	9	8	17	22	13	35	31	21	52
Ecuador	2	0	2	37	31	68	39	31	70
El Salvador	0	0	0	10	10	20	10	10	20
Guatemala	1	0	1	3	8	11	4	8	12
Guyana	0	0	0	0	2	2	0	2	2
Haïti	0	0	0	3	0	3	3	0	3
Honduras	0	1	1	8	4	12	8	5	13
Jamaïca	6	2	8	10	2	12	16	4	20
Mexico	6	4	10	60	76	136	66	80	146
Nicaragua	1	2	3	4	3	7	5	5	10
Panama	0	0	0	1	2	3	1	2	3
Paraguay	1	0	1	3	5	8	4	5	9
Peru	3	1	4	47	43	90	50	44	94
Suriname	7	4	11	4	17	21	11	21	32
Trinidad en Tobago	0	0	0	1	2	3	1	2	3
Uruguay	0	0	0	2	2	4	2	2	4
V.S.A.	19	26	45	105	144	249	124	170	294
Venezuela	0	1	1	28	33	61	28	34	62
<b>Amerika</b>	<b>89</b>	<b>77</b>	<b>166</b>	<b>677</b>	<b>768</b>	<b>1445</b>	<b>766</b>	<b>845</b>	<b>1611</b>

Afghanistan	21	16	37	948	647	1595	969	663	1632
Armenië	7	3	10	42	33	75	49	36	85
Azerbeidzjan	1	1	2	12	18	30	13	19	32
Bangladesh	2	0	2	70	34	104	72	34	106
Bhutan	0	0	0	0	1	1	0	1	1
Cambodja (Khmerische Rep.)	1	0	1	1	3	4	2	3	5
China (Volksrep.)	49	64	113	437	502	939	486	566	1052
Filippijnen	9	25	34	29	98	127	38	123	161
Georgië	2	6	8	39	32	71	41	38	79
India	37	34	71	342	289	631	379	323	702
Indonesië	10	19	29	44	75	119	54	94	148
Irak	22	4	26	116	85	201	138	89	227
Iran	16	5	21	247	226	473	263	231	494
Israël	0	1	1	11	6	17	11	7	18
Japan	2	14	16	48	63	111	50	77	127
Jemen	0	0	0	36	22	58	36	22	58
Jordanië	6	7	13	32	26	58	38	33	71
Kazachstan	1	3	4	26	30	56	27	33	60
Kirgizstan	2	2	4	7	12	19	9	14	23
Korea (Rep.)	1	4	5	35	76	111	36	80	116
Laos	0	1	1	1	0	1	1	1	2
Libanon	0	0	0	31	32	63	31	32	63
Maleisië	3	3	6	12	16	28	15	19	34
Mongolië	0	1	1	1	4	5	1	5	6
Myanmar (ex-Birma)	0	0	0	2	3	5	2	3	5



Nationaliteit	Bevolkingsregister			Vreemdelingenregister			Totaal		
	M	V	Totaal	M	V	Totaal	M	V	Totaal
Nepal	3	14	17	64	102	166	67	116	183
Oezbekistan	3	1	4	9	3	12	12	4	16
Pakistan	27	8	35	194	151	345	221	159	380
Palestina	2	0	2	300	156	456	302	156	458
Saoudi-Arabië	0	1	1	2	1	3	2	2	4
Singapore	0	2	2	3	8	11	3	10	13
Sri Lanka	3	0	3	18	26	44	21	26	47
Syrië	33	16	49	455	326	781	488	342	830
Taiwan (Rep.)	1	1	2	24	30	54	25	31	56
Thailand	5	42	47	21	60	81	26	102	128
Turkije	1094	1016	2110	989	774	1763	2083	1790	3873
Ver. Arabische Emiraten	0	0	0	3	2	5	3	2	5
Viëtnam (Soc. R.)	3	5	8	34	50	84	37	55	92
<b>Azië</b>	<b>1366</b>	<b>1319</b>	<b>2685</b>	<b>4685</b>	<b>4022</b>	<b>8707</b>	<b>6051</b>	<b>5341</b>	<b>11392</b>

Albanië	32	22	54	300	255	555	332	277	609
Bielorusland	3	4	7	9	25	34	12	29	41
Bosnië-Herzegovina	7	15	22	12	17	29	19	32	51
Bulgarije	2245	2148	4393	3865	3384	7249	6110	5532	11642
Croatië	5	5	10	29	48	77	34	53	87
Cyprus	0	1	1	7	7	14	7	8	15
Denemarken	6	9	15	16	8	24	22	17	39
Duitsland	106	114	220	189	206	395	295	320	615
Estland	0	2	2	4	9	13	4	11	15
Finland	1	5	6	9	23	32	10	28	38
Frankrijk	157	175	332	258	271	529	415	446	861
Griekenland	49	22	71	140	138	278	189	160	349
Groot-Brittannië	72	36	108	182	128	310	254	164	418
Hongarije	9	15	24	55	80	135	64	95	159
Ierland	18	11	29	56	34	90	74	45	119
IJsland	1	2	3	2	2	4	3	4	7
Italië	179	76	255	519	441	960	698	517	1215
Joegoslavië	8	2	10	8	3	11	16	5	21
Kosovo	10	5	15	33	41	74	43	46	89
Letland	3	5	8	17	21	38	20	26	46
Litouwen	4	8	12	30	41	71	34	49	83
Luxemburg	7	5	12	2	3	5	9	8	17
Macedonië	10	10	20	20	27	47	30	37	67
Malta	1	1	2	4	2	6	5	3	8
Moldavië	0	1	1	9	7	16	9	8	17
Montenegro	0	2	2	3	4	7	3	6	9
Nederland	705	647	1352	790	889	1679	1495	1536	3031
Noord-Macedonië	0	0	0	10	8	18	10	8	18
Noorwegen	3	2	5	22	11	33	25	13	38
Oekraïne	10	22	32	465	894	1359	475	916	1391
Oostenrijk	5	13	18	12	16	28	17	29	46
Polen	117	131	248	373	366	739	490	497	987
Portugal	48	36	84	272	198	470	320	234	554
Roemenië	52	40	92	721	361	1082	773	401	1174
Rusland (Federatie van)	30	30	60	163	214	377	193	244	437
San Marino	2	0	2	0	0	0	2	0	2
Servië	5	5	10	20	37	57	25	42	67
Servië-Montenegro	2	5	7	16	9	25	18	14	32
Slovakije	513	534	1047	446	415	861	959	949	1908
Slovenië	3	7	10	14	20	34	17	27	44

Nationaliteit	Bevolkingsregister			Vreemdelingenregister			Totaal		
	M	V	Totaal	M	V	Totaal	M	V	Totaal
Spanje	150	165	315	562	577	1139	712	742	1454
Tjechië									
Tsjechië	42	80	122	69	96	165	111	176	287
U.S.S.R. (ex-)	0	0	0	2	5	7	2	5	7
Zweden	13	9	22	45	48	93	58	57	115
Zwitserland	3	9	12	9	15	24	12	24	36
<b>Europa</b>	<b>4636</b>	<b>4436</b>	<b>9072</b>	<b>9789</b>	<b>9404</b>	<b>19193</b>	<b>14425</b>	<b>13840</b>	<b>28265</b>
Australië	6	5	11	28	27	55	34	32	66
Nieuw-Zeeland	0	1	1	5	1	6	5	2	7
<b>Oceanië</b>	<b>6</b>	<b>6</b>	<b>12</b>	<b>33</b>	<b>28</b>	<b>61</b>	<b>39</b>	<b>34</b>	<b>73</b>
Onbepaald	5	4	9	79	60	139	84	64	148
statenlozen	5	1	6	18	13	31	23	14	37
<b>Onbepaald</b>	<b>10</b>	<b>5</b>	<b>15</b>	<b>97</b>	<b>73</b>	<b>170</b>	<b>107</b>	<b>78</b>	<b>185</b>
<b>Totaal</b>	<b>6591</b>	<b>6249</b>	<b>12840</b>	<b>16949</b>	<b>15829</b>	<b>32778</b>	<b>23540</b>	<b>22078</b>	<b>45618</b>

**6.2. Aantal Niet-Belgen per continent, evolutie**

JAAR	Afrika		Amerika		Azië		Europa		Oceanië		overige	
1995	2911	16,9%	378	2,2%	9374	54,4%	4345	25,2%	10	0,1%	200	1,2%
1996	2868	16,8%	383	2,2%	9153	53,7%	4415	25,9%	9	0,1%	222	1,3%
1997	2859	17,0%	371	2,2%	8766	52,0%	4580	27,2%	11	0,1%	268	1,6%
1998	2943	17,8%	381	2,3%	8548	51,6%	4645	28,1%	24	0,1%	18	0,1%
1999	3062	17,8%	414	2,4%	8562	49,7%	5126	29,8%	21	0,1%	26	0,2%
2000	2772	17,5%	444	2,8%	7408	46,8%	5151	32,5%	24	0,2%	26	0,2%
2001	2533	17,4%	449	3,1%	6100	41,8%	5461	37,4%	21	0,1%	26	0,2%
2002	2618	17,5%	466	3,1%	5979	40,0%	5831	39,0%	21	0,1%	22	0,1%
2003	2730	17,4%	482	3,1%	6284	40,1%	6105	39,0%	22	0,1%	49	0,3%
2004	2784	17,3%	503	3,1%	6424	39,8%	6294	39,0%	22	0,1%	103	0,6%
2005	2926	16,3%	534	3,0%	6815	38,0%	7334	40,9%	24	0,1%	302	1,7%
2006	3045	16,0%	553	2,9%	7002	36,9%	8272	43,5%	36	0,2%	90	0,5%
2007	3260	15,3%	570	2,7%	7121	33,4%	10241	48,0%	39	0,2%	90	0,4%
2008	3436	14,5%	658	2,8%	7516	31,8%	11860	50,2%	42	0,2%	122	0,5%
2009	3577	13,6%	792	3,0%	7592	28,8%	14221	54,0%	40	0,2%	118	0,4%
2010	3731	12,8%	892	3,1%	7742	26,6%	16624	57,0%	39	0,1%	117	0,4%
2011	3782	12,5%	932	3,1%	7796	25,9%	17459	57,9%	40	0,1%	127	0,4%
2012	3632	12,2%	913	3,1%	7604	25,5%	17539	58,7%	54	0,2%	130	0,4%
2013	3779	11,9%	1027	3,2%	7969	25,2%	18742	59,2%	53	0,2%	109	0,3%
2014	3819	11,5%	1059	3,2%	8277	25,0%	19772	59,7%	57	0,2%	148	0,4%
2015	4004	11,2%	1167	3,3%	8676	24,4%	21521	60,5%	52	0,1%	177	0,5%
2016	4035	11,2%	1090	3,0%	8924	24,8%	21670	60,2%	53	0,1%	240	0,7%
2017	3866	10,6%	1105	3,0%	9268	25,5%	21818	60,1%	56	0,2%	205	0,6%
2018	4013	10,5%	1164	3,1%	9982	26,2%	22671	59,4%	73	0,2%	234	0,6%
2019	4089	10,1%	1323	3,3%	10433	25,8%	24241	60,0%	85	0,2%	206	0,5%
2020	4018	9,9%	1319	3,2%	10138	25,0%	24848	61,2%	69	0,2%	205	0,5%
2021	4006	9,5%	1435	3,4%	10540	25,0%	25896	61,5%	70	0,2%	188	0,4%
2022	4092	9,0%	1611	3,5%	11392	25,0%	28265	62,0%	73	0,2%	185	0,4%

**6.3. Aantal Niet-Belgen per continent en nationaliteit, evolutie 10 jaar**

Nationaliteit	2013	2014	2015	2016	2017	2018	2019	2020	2021	2022
Algerije	269	261	247	231	214	217	221	222	223	218
Angola	47	50	43	38	36	39	38	41	40	39
Benin	19	17	23	17	16	6	6	6	7	10
Botswana	1	2	1	1	1	1	1	1	1	1
Burkina-Faso	26	23	23	24	18	19	14	11	8	9
Burundi	23	17	21	14	16	18	20	15	19	19
Centraalafr. Rep.	0	0	1	1	1	1	1	2	1	1
Comoren	1	1	1	1	1	1	1	0	0	0
Congo (ex-Zaire)	155	148	156	161	156	134	129	129	120	117
Djibouti (Rep)	3	3	2	0	3	4	4	3	3	3
Egypte	84	88	89	85	87	103	103	111	99	106
Equatoriaal-Guinea	0	0	0	0	1	1	2	2	2	2
Erithrea	17	21	39	65	79	94	115	119	120	146
Ethiopië	176	126	131	100	93	86	96	93	101	117
Gabon	0	0	1	2	3	3	3	2	2	2
Gambia	28	29	31	43	36	33	33	40	42	40
Ghana	696	759	825	844	728	843	849	826	805	822
Guinea	72	84	93	100	93	88	90	80	69	70
Guinea-Bissau	0	0	0	0	1	0	2	2	2	3
Ivoorkust	32	30	33	27	24	26	31	33	31	30
Kaapverdische Eilanden	2	0	0	0	0	0	0	0	0	0
Kameroen	222	220	220	214	202	191	179	181	179	183
Kenia	37	46	50	54	55	57	49	51	57	62
Lesotho	0	0	0	0	0	1	1	0	0	0
Liberia	35	37	36	34	30	24	24	29	33	24
Libië	11	11	11	14	15	17	17	19	22	20
Madagascar (Rep.)	2	3	2	1	1	0	0	0	0	4
Malawi	2	3	0	2	2	1	0	2	0	0
Mali	5	6	11	11	13	13	6	7	6	6
Marokko	811	808	811	815	756	742	765	756	784	855
Mauritanië	19	20	15	12	13	11	10	10	11	10
Mauritius	16	15	18	15	10	14	13	5	5	6
Mozambique	0	1	1	4	3	2	1	0	0	1
Namibië	2	3	2	2	1	2	3	3	0	1
Niger	14	10	9	8	8	8	7	6	5	6
Nigeria	156	185	194	201	211	205	191	183	185	182
Oeganda	56	60	59	52	54	46	46	32	34	36

Nationaliteit	2013	2014	2015	2016	2017	2018	2019	2020	2021	2022
Rwanda	67	62	61	54	49	45	40	37	49	63
Sao Tomé en Príncipe	0	0	0	0	1	2	2	4	3	0
Senegal	36	40	49	46	48	45	46	49	58	48
Seychellen	0	0	0	2	2	2	2	2	2	2
Sierra-Leone	57	57	62	58	51	53	56	54	53	54
Soedan	39	35	29	28	15	32	40	35	35	37
Somalië	144	147	197	304	347	408	448	431	398	343
Swaziland	2	2	1	1	0	0	1	0	0	0
Tanzania	26	25	24	12	12	14	17	13	12	10
Togo	75	77	65	58	65	57	58	59	58	60
Tsjaad	0	0	1	1	1	1	1	2	2	2
Tunesië	220	214	221	218	221	234	225	242	238	235
Zambia	7	7	8	10	10	6	4	4	4	5
Zimbabwe	20	17	19	0	12	14	12	9	13	14
Zuid-Afrika	46	49	68	50	51	48	64	53	63	66
Zuid-Soedan	0	0	0	0	0	1	2	2	2	2
<b>Afrika</b>	<b>3778</b>	<b>3819</b>	<b>4004</b>	<b>4035</b>	<b>3866</b>	<b>4013</b>	<b>4089</b>	<b>4018</b>	<b>4006</b>	<b>4092</b>

Argentinië	39	41	41	36	42	42	43	49	50	46
Bahamas	0	1	0	0	0	0	0	0	1	1
Bolivië	12	10	11	8	7	6	8	10	12	11
Brazilië	165	160	198	173	187	210	258	247	301	348
Canada	58	67	80	68	51	53	61	66	69	70
Chili	56	61	68	63	52	52	45	50	53	60
Colombia	110	105	110	111	128	123	140	144	159	184
Costa-Rica	10	8	13	12	11	9	9	8	11	13
Cuba	27	23	23	25	24	23	28	27	30	26
Dominica (Rep.)	2	0	0	0	2	1	3	2	4	3
Dominikaanse Rep.	53	58	52	56	51	57	58	50	50	52
Ecuador	50	40	43	52	51	65	77	66	71	70
El Salvador	4	3	4	1	1	1	5	6	7	20
Grenada	2	0	0	0	0	0	0	0	0	0
Guatemala	2	5	6	7	7	6	11	12	12	12
Guyana	0	0	0	1	0	0	0	1	1	2
Haïti	3	3	3	3	5	3	3	2	4	3
Honduras	1	2	3	3	4	6	7	10	14	13
Jamaïca	22	26	25	26	25	21	18	20	20	20
Mexico	81	85	94	81	87	107	124	112	107	146
Nicaragua	7	8	8	6	7	6	9	9	10	10

Nationaliteit	2013	2014	2015	2016	2017	2018	2019	2020	2021	2022
Panama	0	1	1	3	3	1	2	1	2	3
Paraguay	9	9	6	7	8	7	8	8	9	9
Peru	29	29	32	35	37	44	44	54	62	94
Suriname	30	37	49	44	43	41	40	37	32	32
Trinidad en Tobago	0	0	0	4	3	4	3	2	3	3
Uruguay	4	5	7	6	4	3	5	6	4	4
V.S.A.	223	239	258	228	239	237	273	268	280	294
Venezuela	28	33	32	31	26	36	41	52	57	62
<b>Amerika</b>	<b>1027</b>	<b>1059</b>	<b>1167</b>	<b>1090</b>	<b>1105</b>	<b>1164</b>	<b>1323</b>	<b>1319</b>	<b>1435</b>	<b>1611</b>

Afghanistan	450	578	744	868	951	1280	1360	1398	1509	1632
Armenië	152	151	148	132	113	111	121	109	94	85
Azerbeidzjan	26	24	24	23	30	27	23	17	27	32
Bangladesh	48	43	43	39	40	46	65	57	64	106
Bengalen	0	0	0	0	2	0	0	0	0	0
Bhutan	4	4	1	1	1	1	1	0	0	1
Cambodja (Khmerische Rep.)	10	8	7	7	6	7	4	4	6	5
China (Volksrep.)	466	523	553	565	664	698	819	745	853	1052
Filippijnen	133	130	130	127	143	143	144	155	149	161
Georgië	75	84	79	67	65	65	67	64	66	79
Hong Kong	1	2	2	4	4	2	3	2	1	0
India	482	516	547	499	492	500	535	555	592	702
Indonesië	78	83	99	106	111	130	132	122	123	148
Irak	181	199	229	290	328	366	442	323	265	227
Iran	311	331	360	356	360	411	435	466	497	494
Israël	24	19	17	17	13	18	20	23	24	18
Japan	70	84	91	72	81	111	104	76	100	127
Jemen	1	3	2	2	2	5	15	21	47	58
Jordanië	47	48	55	58	64	67	71	74	69	71
Kazachstan	69	58	55	44	31	34	37	46	58	60
Kirgizstan	31	29	28	17	21	16	16	20	23	23
Koeweit	1	1	1	0	0	0	0	0	0	0
Korea (Rep.)	26	33	42	40	54	73	75	44	90	116
Laos	4	2	4	3	3	2	1	1	1	2
Libanon	19	29	25	27	26	23	29	37	49	63
Maleisië	33	42	46	49	38	37	36	30	30	34
Mongolië	14	13	13	14	18	22	13	10	9	6
Myanmar (ex-Birma)	4	7	10	5	3	2	1	1	2	5
Nepal	150	168	152	131	116	108	115	116	155	183

Nationaliteit	2013	2014	2015	2016	2017	2018	2019	2020	2021	2022
Oezbekistan	36	30	31	23	16	16	15	16	15	16
Oman	0	0	0	1	1	1	0	0	0	0
Pakistan	193	183	219	215	221	245	277	288	306	380
Palestina	40	35	24	57	83	154	202	241	342	458
Qatar	0	0	0	0	1	0	0	0	0	0
Saoudi-Arabië	5	6	15	28	50	41	43	21	13	4
Singapore	7	6	6	8	12	10	15	11	11	13
Sri Lanka	28	32	40	45	42	46	50	44	45	47
Syrië	114	168	225	567	750	840	871	863	828	830
Tadzjikistan	6	5	3	4	3	3	3	2	0	0
Taiwan (Rep.)	31	31	38	38	33	38	41	37	56	56
Thailand	109	113	124	132	136	132	125	129	129	128
Turkije	4378	4322	4279	4100	4013	4013	3981	3856	3795	3873
Ver. Arabische Emiraten	0	0	0	0	2	0	1	1	0	5
Viëtnam (Soc. R.)	112	134	165	143	125	138	123	113	97	92
West-Bengalen	0	0	0	0	0	0	2	0	0	0
<b>Azië</b>	<b>7969</b>	<b>8277</b>	<b>8676</b>	<b>8924</b>	<b>9268</b>	<b>9982</b>	<b>10433</b>	<b>10138</b>	<b>10540</b>	<b>11392</b>

Albanië	388	400	381	361	376	407	448	494	550	609
Bielorusland	54	49	52	46	39	35	40	33	38	41
Bosnië-Herzegovina	93	89	96	89	68	65	66	67	52	51
Bulgarije	6517	7302	8184	8504	8732	9093	9973	10413	11042	11642
Croatië	42	40	52	71	72	74	82	78	85	87
Cyprus	9	15	17	18	12	16	15	17	14	15
Denemarken	47	41	39	37	32	43	49	43	40	39
Duitsland	488	516	523	520	535	576	585	600	612	615
Estland	17	14	12	13	12	15	18	13	20	15
Finland	50	40	51	40	39	37	56	46	42	38
Frankrijk	785	777	801	778	779	779	819	847	845	861
Griekenland	212	217	241	247	243	278	298	312	323	349
Groot-Brittannië	364	359	392	371	388	421	456	475	458	418
Hongarije	137	132	158	159	162	163	170	161	146	159
Ierland	59	59	83	76	79	87	96	97	96	119
IJsland	11	11	11	12	8	7	6	6	6	7
Italië	585	641	729	748	786	849	932	974	1068	1215
Joegoslavië	44	34	26	19	21	20	22	19	18	21
Joegoslavië (Servië-Montenegro)	223	199	160	164	54	64	44	41	35	32
Kosovo	174	169	144	122	111	107	111	100	90	89
Letland	73	61	45	39	35	36	39	38	38	46
Litouwen	74	69	64	61	56	58	61	61	78	83

Nationaliteit	2013	2014	2015	2016	2017	2018	2019	2020	2021	2022
Luxemburg	18	18	20	16	17	18	17	17	17	17
Malta	3	3	3	3	4	5	5	8	7	8
Moldavië	27	19	12	9	7	10	14	13	15	17
Montenegro	0	0	0	0	12	0	11	12	11	9
Nederland	2633	2749	2913	2897	2890	2983	2993	2993	2986	3031
Noord-Macedonië	75	78	73	70	64	65	80	79	78	85
Noorwegen	22	21	19	16	23	26	38	36	37	38
Oekraïne	142	159	151	168	179	173	184	173	176	1391
Oostenrijk	32	28	36	33	41	38	41	47	45	46
Polen	1281	1309	1370	1303	1190	1158	1133	1036	1000	987
Portugal	356	354	413	409	413	438	471	493	546	554
Roemenië	271	351	494	540	596	647	765	864	972	1174
Rusland (Federatie van)	548	525	557	552	511	533	516	484	451	437
San Marino	1	2	2	2	2	2	2	2	2	2
Servië	0	0	0	0	98	100	103	88	86	67
Slovakije	1685	1698	1823	1809	1816	1864	1935	1935	2008	1908
Slovenië	31	33	33	32	30	31	37	48	42	44
Spanje	802	827	924	924	904	969	1098	1176	1321	1454
Tjechië	271	268	293	271	269	268	276	274	275	287
Tsjechoslowakije	1	1	0	0	0	0	0	0	0	0
U.S.S.R. (ex-)	1	0	2	4	1	2	5	7	8	7
Zweden	69	66	85	83	78	80	90	90	107	115
Zwitserland	27	29	37	34	34	31	41	38	39	36
<b>Europa</b>	<b>18742</b>	<b>19772</b>	<b>21521</b>	<b>21670</b>	<b>21818</b>	<b>22671</b>	<b>24241</b>	<b>24848</b>	<b>25925</b>	<b>28265</b>

Australië	44	47	43	43	46	61	77	64	64	66
Fiji	1	1	0	0	0	0	0	0	0	0
Nieuw-Zeeland	8	9	9	10	10	12	7	4	6	7
Samoa	0	0	0	0	0	0	1	1	0	0
<b>Oceanië</b>	<b>53</b>	<b>57</b>	<b>52</b>	<b>53</b>	<b>56</b>	<b>73</b>	<b>85</b>	<b>69</b>	<b>70</b>	<b>73</b>

onbepaald	0	0	7	0	0	0	44	47	48	58
statenlozen	58	76	68	120	71	55	49	47	42	37
V.N.-vluchtelingen	51	72	102	120	134	179	113	111	98	90
<b>overige</b>	<b>109</b>	<b>148</b>	<b>177</b>	<b>240</b>	<b>205</b>	<b>234</b>	<b>206</b>	<b>205</b>	<b>188</b>	<b>185</b>



**Top 20 stijging inwoners niet-Belgen t.o.v. vorig jaar**

<b>nationaliteit</b>	<b>t.o.v. 2021</b>
Oekraïne	1215
Bulgarije	600
Roemenië	202
China (Volksrep.)	199
Italië	147
Spanje	133
Afghanistan	123
Palestina	116
India	110
Turkije	78
Pakistan	74
Marokko	71
Albanië	59
Brazilië	47
Nederland	45
Bangladesh	42
Mexico	39
Peru	32
Nepal	28
Japan	27

**6.4. Evolutie van het aantal Niet-Belgen uit de lidstaten van de Europese Unie per nationaliteit**

JAAR	Dtl	Fr	It	Lx	Ned	D K	I	V.K	Gr	P	Sp	Fin	OO	Zw	Cy	Est	Hon	Ltl	Lit	M	Pl	Slova k	Slo v	Tj	Bulg.	Roe m	Tot
1983	364	1004	481	38	1397	31	12	301	77																		3705
1984	355	969	455	39	1393	32	10	282	77																		3612
1985	289	845	334	30	1201	26	11	245	55																		3036
1986	279	835	344	33	1191	27	13	256	63	67	318																3426
1987	247	831	309	33	1184	29	13	256	62	74	331																3369
1988	235	820	315	32	1179	31	16	242	67	64	331																3332
1989	214	817	319	31	1223	40	18	257	80	66	329																3394
1990	242	839	330	28	1253	37	21	289	87	67	342																3535
1991	247	855	334	29	1245	31	19	304	104	66	339																3573
1992	250	834	342	30	1248	30	21	325	99	81	349																3609
1993	264	846	324	29	1246	27	27	339	95	86	371																3654
1994	256	815	327	29	1269	23	28	329	78	92	351																3597
1995	261	824	338	23	1307	29	26	324	87	99	376	19	24	61													3798
1996	266	818	336	22	1309	28	32	319	88	108	387	17	18	61													3809
1997	276	867	355	22	1283	28	33	323	95	105	454	13	18	72													3944
1998	279	834	365	18	1280	31	37	287	102	102	453	13	20	70													3891
1999	286	839	384	18	1287	33	28	291	114	103	430	20	22	69													3924
2000	297	874	411	18	1310	43	31	312	122	108	528	31	26	87													4198
2001	284	839	412	18	1360	38	44	296	94	108	536	35	23	79													4166
2002	293	827	432	17	1356	33	37	295	93	103	471	53	22	91													4124
2003	293	841	426	16	1423	37	40	287	90	129	441	53	18	102													4196
2004	299	835	381	17	1494	39	38	291	93	130	428	31	19	97	2	3	55	14	30	1	289	291	5	84			4966
2005	332	827	383	19	1622	43	52	294	90	156	441	56	23	87	2	4	43	12	36	1	371	625	6	116			5641
2006	347	789	366	18	1755	31	47	300	78	137	399	33	27	74	2	4	36	18	39	1	460	956	5	133			6055
2007	377	808	408	21	1948	38	41	308	97	147	430	31	19	77	2	7	49	20	36	1	638	1112	6	154	1765	103	8643
2008	380	769	422	22	2133	32	41	320	95	184	442	42	19	74	2	6	68	22	40	2	805	1168	6	157	2835	109	10195
2009	430	767	477	21	2294	38	50	350	112	248	542	44	19	84	3	9	92	36	64	3	934	1423	20	213	3946	121	12340
2010	451	791	522	18	2398	37	53	362	136	280	629	55	21	82	12	14	152	46	63	4	1057	1836	30	288	5112	133	14582
2011	449	780	540	19	2404	42	57	354	151	294	705	51	29	95	10	20	136	60	76	5	1088	1909	30	294	5654	175	15418
2012	437	763	524	19	2456	47	56	339	163	293	668	44	28	84	7	10	132	70	70	3	1184	1688	26	267	6021	211	15610
2013	488	785	585	18	2633	47	59	364	212	356	802	50	32	69	9	17	137	73	74	3	1281	1685	31	271	6517	271	16869
2014	516	777	641	18	2749	41	59	359	217	354	827	40	28	66	15	14	132	61	69	3	1309	1698	33	268	7302	351	17947
2015	523	801	729	20	2913	39	83	392	241	413	924	51	36	85	17	12	158	45	64	3	1370	1823	33	293	8184	494	19746
2016	520	778	748	16	2897	37	76	371	247	409	924	40	33	83	18	13	159	39	61	3	1303	1809	32	271	8504	540	19931
2017	535	779	786	17	2935	32	79	388	243	413	904	39	41	78	12	12	162	35	56	4	1190	1816	30	269	8844	596	20295
2018	576	779	849	18	2983	43	87	421	278	438	969	37	38	80	16	15	163	36	58	5	1158	1864	31	268	9093	647	20950
2019	585	819	932	17	2993	49	96	456	298	471	1098	56	41	90	15	18	170	39	61	5	1132	1935	37	276	9973	765	22427
2020	600	847	974	17	2993	43	97	475	312	493	1176	46	47	90	17	13	161	38	61	8	1036	1935	48	274	10413	864	23078
2021	612	845	1068	17	2986	40	96	458	323	546	1321	42	45	107	14	20	146	38	78	7	1000	2008	42	275	11042	972	24148
2022	615	861	1215	17	3031	39	119	0	349	554	1454	38	46	115	15	15	159	46	83	8	987	1908	44	287	11642	1174	24821
<b>Tov 2021</b>	3	16	147	0	45	-1	23	-458	26	8	133	-4	1	8	1	-5	13	8	5	1	-13	-100	2	12	600	202	673

**6.5. Aantal Niet-Belgen uit de Maghreblanden en uit Turkije. per nationaliteit**

	Algerije	Marokko	Tunesië	Turkije	Totaal
1973	263	548	184	1833	2828
1974	262	664	313	3149	4388
1975	288	712	341	4215	5556
1976	295	730	350	4309	5684
1977	379	885	458	5002	6724
1978	398	942	466	5112	6918
1979	456	1007	497	5302	7262
1980	470	1084	528	5690	7772
1981	469	1086	526	5809	7890
1982	456	1159	557	6291	8463
1983	451	1245	577	6244	8517
1984	452	1332	589	6394	8767
1985	358	1346	488	6556	8748
1986	369	1372	511	6685	8937
1987	373	1419	530	7035	9357
1988	388	1435	533	7344	9700
1989	401	1494	510	7656	10061
1990	417	1562	511	8082	10572
1991	412	1628	525	8558	11123
1992	389	1686	518	8780	11373
1993	379	1685	507	8883	11454
1994	366	1623	455	8815	11259
1995	351	1567	452	8546	10916
1996	348	1546	410	8345	10649
1997	353	1533	366	7978	10230
1998	347	1463	329	7716	9855
1999	361	1435	334	7691	9821
2000	291	1254	271	6519	8335
2001	238	1104	224	5078	6644
2002	231	1047	227	4807	6312
2003	237	1039	228	4889	6393
2004	253	1019	233	4873	6378
2005	274	998	251	4988	6511
2006	288	962	254	4912	6416
2007	293	950	242	4878	6363
2008	282	919	241	4894	6336
2009	292	965	239	4797	6292
2010	288	945	238	4729	6184
2011	278	889	253	4558	5978
2012	266	830	238	4382	5716
2013	269	811	220	4378	5678
2014	261	808	214	4322	5605
2015	247	811	221	4279	5558
2016	231	815	218	4100	5364
2017	214	756	221	4080	5271
2018	217	742	234	4013	5206
2019	221	765	225	3981	5192
2020	222	765	242	3856	5085
2021	223	784	238	3795	5040
2022	218	855	235	3873	5181

6.6. Aantal Niet-Belgen uit de Europese Unie, de Maghreblanden en Turkije

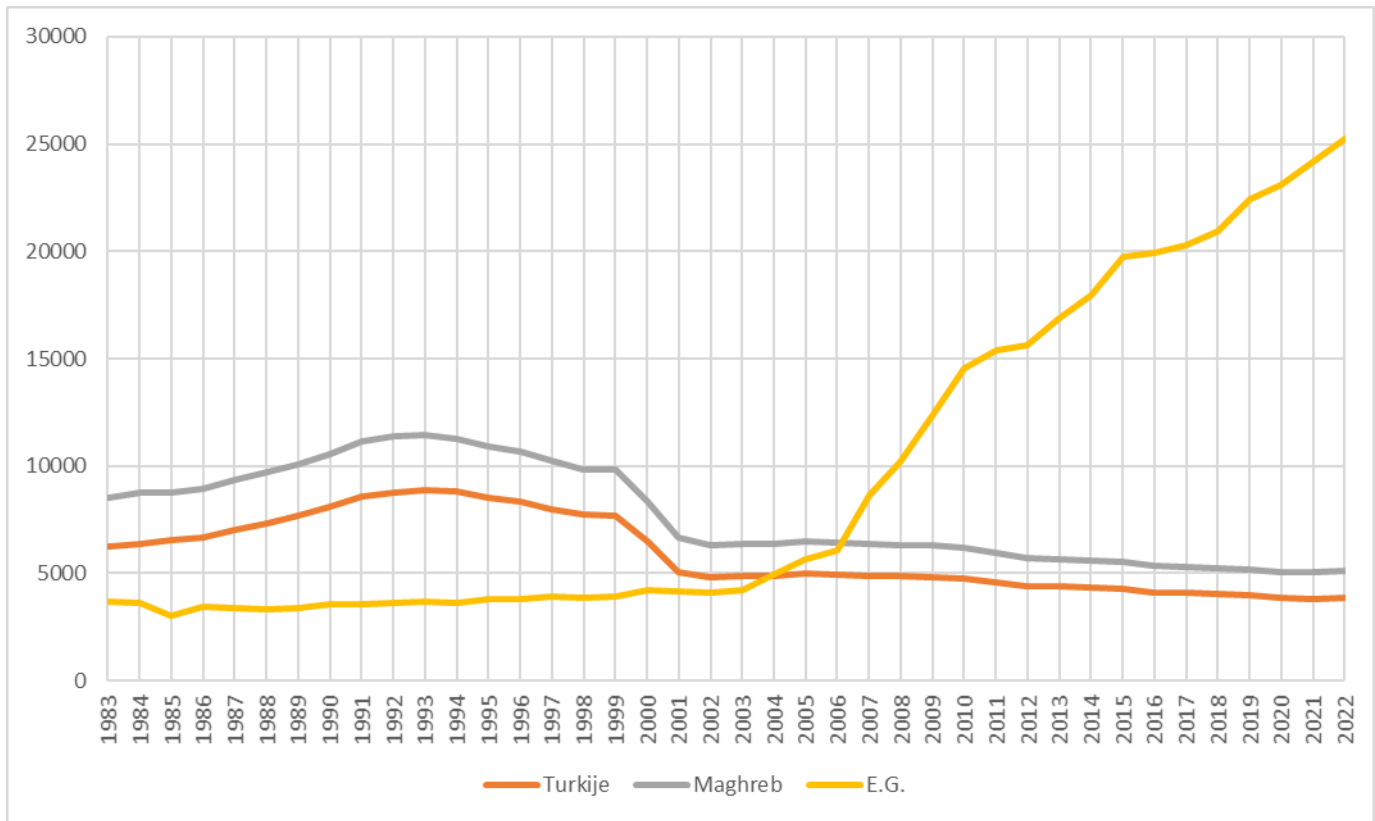

**6.7. Immigratie en emigratie van Niet-Belgen per regio en nationaliteit 2022**

regio/nationaliteit	Immigratie			emigratie		
	Binnen+ onbek.	buitenl	Totaal	Binnen+ onbek.	buitenl.	Totaal

Centraal-Afrika

Burundi	8	0	8	3	0	3
Centraalafrikaanse Rep.	0	0	0	0	0	0
Congo (ex-Zaire)	8	13	21	10	0	10
Kongo	0	0	0	0	0	0
Rwanda	4	9	13	5	2	7
V.N. vluch. Burundi	3	0	3	2	0	2
V.N. vluch. Congo	0	0	0	0	0	0
V.N. vluch. Rwanda	3	0	3	1	0	1
V.N. vluch. Zaire	0	0	0	0	0	0
	26	22	48	21	2	23

Maghreb

Algerije	8	13	21	19	2	21
Marokko	47	130	177	72	5	77
Tunesië	15	18	33	32	0	32
V.N. vluch. Algerije	1	0	1	1	0	1
	71	161	232	124	7	131

Noord-Afrika

Egypte	11	18	29	7	4	11
Libië	10	2	12	3	2	5
V.N. vluch. Egypte	0	0	0	0	0	0
V.N. vluch. Tsjaad	0	0	0	0	0	0
	21	20	41	10	6	16

Noordoost-Afrika

Soedan	1	5	6	2	0	2
	1	5	6	2	0	2

Oost-Afrika

Comoren	0	0	0	0	0	0
Djibouti (Rep.)	1	0	1	0	0	0
Erithrea	12	12	24	1	1	2
Ethiopië	12	31	43	13	9	22
Kenia	6	17	23	9	8	17
Malawi	0	0	0	0	0	0
Mauritius Eiland	1	1	2	0	0	0
Mozambique	0	1	1	0	0	0
Oeganda	4	15	19	7	8	15

regio/nationaliteit	Immigratie			emigratie		
	Binnen+ onbek.	buitenl	Totaal	Binnen+ onbek.	buitenl.	Totaal

Somalië	17	2	19	32	1	33
Tanzania	1	3	4	1	3	4
V.N. vluch. Erithrea	13	0	13	4	0	4
V.N. vluch. Ethiopië	1	0	1	0	0	0
V.N. vluch. Kenia	0	0	0	0	0	0
V.N. vluch. Oeganda	0	0	0	0	0	0
V.N. vluch. Somalië	5	0	5	11	0	11
V.N. vluch. Soudan	6	0	6	1	0	1
V.N. vluch. Tanzania	0	0	0	0	0	0
Zambia	0	2	2	1	0	1
	79	84	163	80	30	110

West-Afrika

Benin	2	3	5	1	2	3
Burkina-Faso	0	1	1	0	0	0
Gaboen	0	0	0	0	0	0
Gambia	2	1	3	3	1	4
Ghana	49	104	153	73	3	76
Guinea	3	9	12	4	0	4
Ivoorkust	2	3	5	4	0	4
Kaapverdise Eilanden	0	0	0	0	0	0
Kameroen	17	20	37	29	3	32
Liberia	2	0	2	2	0	2
Mali	0	0	0	0	0	0
Mauritanië	0	1	1	0	0	0
Niger	3	0	3	1	0	1
Nigeria	19	31	50	24	9	33
Opper-Volta	0	0	0	0	0	0
Sao Tomé en Principe	0	0	0	3	0	3
Senegal	2	2	4	9	0	9
Sierra-Leone	2	3	5	3	0	3
Togo	6	4	10	3	0	3
V.N. vluch. Guinea	0	0	0	0	0	0
V.N. vluch. Kameroen	0	0	0	0	0	0
V.N. vluch. Nigeria	0	0	0	0	0	0
V.N. vluch. Senegal	0	0	0	1	0	1
V.N. vluch. Sierra-Leone	0	0	0	0	0	0
V.N. vluch. Togo	0	0	0	0	0	0
	109	182	291	160	18	178

regio/nationaliteit	Immigratie			emigratie		
	Binnen+ onbek.	buitenl	Totaal	Binnen+ onbek.	buitenl.	Totaal

Zuid-Afrika

Angola	1	4	5	4	0	4
Botswana	0	0	0	0	0	0
Madagascar	0	4	4	0	0	0
Namibië	0	1	1	0	0	0
Seychellen	0	0	0	0	0	0
Swaziland	0	0	0	0	0	0
Zimbabwe	0	3	3	1	1	2
Zuid-Afrika	6	22	28	8	12	20
	7	34	41	13	13	26

Centraal-Amerika

Barbados	0	0	0	0	0	0
Costa Rica	1	3	4	2	0	2
Cuba	4	9	13	7	5	12
Dominica (Rep.)	0	0	0	1	0	1
Dominikaanse Rep.	2	4	6	2	0	2
El Salvador	3	1	4	1	0	1
Grenada	0	0	0	0	0	0
Guatemala	2	5	7	4	4	8
Haïti	0	2	2	1	2	3
Honduras	1	3	4	1	3	4
Jamaïca	5	2	7	5	0	5
Mexico	7	66	73	16	13	29
Nicaragua	2	1	3	0	1	1
Panama	0	2	2	0	1	1
V.N. vluch. El Salvador	2	0	2	0	0	0
V.N. vluch. Nicaragua	1	0	1	1	0	1
	30	98	128	41	29	70

Noord-Amerika

Canada	4	22	26	13	9	22
V.S.A.	6	61	67	29	20	49
	10	83	93	42	29	71

Zuid-Amerika

Argentinië	2	12	14	7	8	15
Bolivië	1	3	4	4	1	5
Brazilië	23	108	131	39	29	68
Chili	3	15	18	4	8	12
Columbia	17	52	69	23	11	34

regio/nationaliteit	Immigratie			emigratie		
	Binnen+ onbek.	buitenl	Totaal	Binnen+ onbek.	buitenl.	Totaal
Ecuador	3	13	16	8	8	16
Guyana	0	1	1	0	0	0
Paraguay	1	1	2	2	0	2
Peru	2	42	44	3	1	4
Suriname	6	6	12	10	1	11
Trinidad en Tobago	0	0	0	0	0	0
Uruguay	0	1	1	1	0	1
V.N. vluch. Brazilië	0	0	0	1	0	1
V.N. vluch. Chili	0	0	0	0	0	0
V.N. vluch. Columbia	1	0	1	2	0	2
V.N. vluch. Venezuela	2	0	2	0	0	0
Venezuela	3	5	8	4	3	7
	64	259	323	108	70	178

Centraal-Azië

Afghanistan	149	112	261	106	2	108
Azerbeidzjan	2	9	11	4	1	5
Georgië	17	12	29	9	2	11
Kazachstan (Rep.)	8	8	16	9	2	11
Kirgistan (Rep.)	2	3	5	2	2	4
Nepal	5	45	50	13	3	16
Oezbekistan (Rep.)	1	4	5	2	1	3
Tadzjikistan (Rep.)	0	0	0	0	0	0
Turkmenistan	1	0	1	0	0	0
V.N. vluch. Afghanistan	63	1	64	12	0	12
V.N. vluch. Azerbeidzjan	0	0	0	2	0	2
V.N. vluch. Kazachstan	1	0	1	0	0	0
V.N. vluch. Nepal	0	0	0	0	0	0
	249	194	443	159	13	172

Midden-Oosten

Armenië	23	11	34	20	3	23
Irak	20	10	30	16	1	17
Iran	21	72	93	50	14	64
Israël	0	2	2	2	7	9
Jemen (Arab. Rep.)	3	7	10	4	0	4
Jordanië	3	6	9	5	0	5
Koeweit	0	0	0	0	0	0
Libanon	11	13	24	3	3	6



regio/nationaliteit	Immigratie			emigratie		
	Binnen+ onbek.	buitenl	Totaal	Binnen+ onbek.	buitenl.	Totaal

Oman	0	0	0	0	0	0
Palestina	55	55	110	25	0	25
Qatar	0	0	0	0	0	0
Saoudi-Arabië	0	1	1	11	0	11
Syrië	51	49	100	20	1	21
Turkije	142	355	497	210	65	275
V.N. vluch. Armenië	0	0	0	0	0	0
V.N. vluch. Irak	5	1	6	6	0	6
V.N. vluch. Iran	7	0	7	8	0	8
V.N. vluch. Palestina	54	6	60	29	0	29
V.N. vluch. Syrië	65	0	65	31	1	32
V.N. vluch. Turkije	21	0	21	12	0	12
Verenigde Arabische Emiraten	5	0	5	0	0	0
	486	588	1074	452	95	547

Oost-Azië

China (Volksrep.)	36	326	362	56	119	175
China-Taiwan (rep)	3	16	19	4	15	19
Hong-Kong	0	0	0	0	0	0
Japan	5	44	49	2	21	23
Korea (rep.)	4	75	79	10	44	54
Mongolië (volksrep.)	0	2	2	2	3	5
V.N. vluch. Korea (rep.)	0	0	0	0	0	0
	48	463	511	74	202	276

Zuid-Azië

Bangladesh	6	50	56	7	8	15
Bhutan	0	1	1	0	0	0
India	41	192	233	56	56	112
Malediven	0	0	0	0	0	0
Pakistan	8	114	122	22	10	32
Sri Lanka	1	10	11	5	3	8
V.N. vluch. China	4	0	4	5	0	5
V.N. vluch. India	0	0	0	0	0	0
V.N. vluch. Pakistan	0	0	0	2	0	2
V.N. vluch. Sri-Lanka	0	0	0	1	0	1
	60	367	427	98	77	175

regio/nationaliteit	Immigratie			emigratie		
	Binnen+ onbek.	buitenl	Totaal	Binnen+ onbek.	buitenl.	Totaal

Zuidoost-Azië

Cambodja (Khmerische Rep.)	0	1	1	0	2	2
Filippijnen	10	35	45	15	9	24
Indonesië	6	38	44	11	13	24
Laos	0	1	1	0	0	0
Maleisië	2	12	14	8	2	10
Myanmar (ex-Birma)	1	2	3	0	0	0
Singapore	0	9	9	1	6	7
Thailand	12	20	32	13	7	20
Viëtnam (soc. rep.)	7	25	32	23	9	32
	38	143	181	71	48	119

E.U.

Bulgarije	639	1483	2122	1448	99	1547
Cyprus	1	3	4	3	0	3
Denemarken	2	3	5	4	2	6
Duitsland	29	80	109	46	60	106
Estland	1	4	5	6	4	10
Finland	0	12	12	6	8	14
Frankrijk	37	98	135	70	42	112
Griekenland	14	75	89	30	21	51
Hongarije	9	28	37	15	9	24
Ierland	10	27	37	11	5	16
Italië	53	250	303	85	77	162
Letland	6	8	14	4	2	6
Litouwen	4	10	14	4	5	9
Luxemburg	0	1	1	0	0	0
Malta	0	1	1	0	0	0
Nederland	154	263	417	249	132	381
Oostenrijk	1	12	13	4	6	10
Polen	53	130	183	121	47	168
Portugal	39	92	131	93	36	129
Roemenië	167	333	500	279	22	301
Slovaakse Republiek	159	94	253	355	31	386
Slovenië	1	6	7	3	1	4
Spanje	55	297	352	109	96	205
Tsjechische Rep.	35	23	58	43	5	48
Zweden	4	24	28	14	7	21
	1473	3357	4830	3002	717	3719

regio/nationaliteit	Immigratie			emigratie		
	Binnen+ onbek.	buitenl	Totaal	Binnen+ onbek.	buitenl.	Totaal

Midden-Europa

Zwitserland	1	8	9	2	8	10
	1	8	9	2	8	10

Noord-Europa

IJsland	0	2	2	0	0	0
Noorwegen	2	4	6	3	2	5
	2	6	8	3	2	5

Oost-Europa

Moldavië	5	3	8	3	0	3
Oekraïne	186	1232	1418	164	56	220
Russische fed.	32	46	78	37	14	51
U.S.S.R.	0	5	5	0	0	0
V.N. vluch. Oekraïne	1	0	1	0	0	0
V.N. vluch. Rusland	1	0	1	0	0	0
Wit-Rusland	3	7	10	2	0	2
	228	1293	1521	206	70	276

West-Europa

Groot-Brittannië	21	34	55	77	15	92
	21	34	55	77	15	92

Zuid-Europa

Albanië	49	63	112	52	2	54
Bosnië-Herzegovina	0	5	5	4	3	7
Croatië (Rep.)	0	23	23	13	4	17
Joegoslavië	1	2	3	1	0	1
Kosovo	2	10	12	10	2	12
Noord-Macedonië	13	7	20	13	1	14
Servië-Montenegro	4	5	9	19	6	25
V.N. vluch. Albanië	0	0	0	3	0	3
V.N. vluch. Joegoslavië	1	0	1	0	0	0
	70	115	185	115	18	133

Oceanië

Australië	2	10	12	4	3	7
Nieuw-Zeeland	0	3	3	1	1	2
Papoea- N.-Guinea	0	0	0	0	0	0
	2	13	15	5	4	9

onbepaald

onbepaalde nationaliteit	13	0	13	8	1	9
statenloos	2	0	2	7	0	7
V.N. vluchteling	14	2	16	7	0	7
	29	2	31	22	1	23

**6.8. Immigratie uit andere gemeenten en buitenland van niet-Belgen naar reden van verblijf**

<b>nationaliteit</b>	<b>Gezinshereniging, samenwonen en adoptie</b>	<b>Asiel en diverse bescherming</b>	<b>Regularisatie</b>	<b>Werknemer (loontrekkend/zelfstandig)</b>	<b>Student</b>	<b>Andere reden (*)</b>
Afghanistan	119	43	0	0	1	43
Albanië	27	0	20	25	3	1
Algerije	9	0	0	1	3	0
Angola	2	0	0	0	0	0
Argentinië	4	0	0	4	2	0
Armenië	12	2	0	2	0	0
Australië	3	0	0	2	6	0
Azerbeidzjan	0	0	0	2	4	0
Bahamas	6	0	0	1	49	0
Bangladesh	0	0	0	0	2	3
Benin	0	0	0	0	1	0
Bolivia	1	0	0	1	2	0
Bosnië en Herzegovina	2	0	0	3	0	0
Brazilië	49	0	0	36	19	2
Bulgarije	607	0	1	759	4	56
Burundi	0	0	0	0	0	0
Cambodja (Koninkrijk)	0	0	0	0	1	0
Canada	4	0	0	3	9	0
Chili	0	0	0	4	7	0
China	27	0	0	33	263	4
Colombia	12	0	0	9	20	0
Congo (Dem. Rep.)	6	0	1	0	5	1
Costa Rica	0	0	0	0	0	0
Cuba	1	0	0	1	1	0
Cyprus	4	0	0	1	3	0
Denemarken	0	0	0	0	2	0
Dominica (Republiek)	1	0	0	2	0	0
Dominicaanse Republiek	6	0	0	0	0	0
Duitsland (Bondsrep.)	30	0	0	27	21	7
Ecuador	2	0	0	2	12	0

nationaliteit	Gezinshereniging, samenwonen en adoptie	Asiel en diverse bescherming	Regularisatie	Werknemer (loontrekkend/zelfstandig)	Student	Andere reden (*)

Egypte	119	43	0	0	1	43
El Salvador	27	0	20	25	3	1
Eritrea	9	0	0	1	3	0
erkend vlucht v. staatloze herkomst	2	0	0	0	0	0
Estland	4	0	0	4	2	0
Ethiopië	12	2	0	2	0	0
Filipijnen	3	0	0	2	6	0
Finland	0	0	0	2	4	0
Frankrijk	6	0	0	1	49	0
Gambia	0	0	0	0	2	3
Georgië	0	0	0	0	1	0
Ghana	1	0	0	1	2	0
Griekenland	2	0	0	3	0	0
Guatemala	49	0	0	36	19	2
Guinea	607	0	1	759	4	56
Guinea-Bissau	0	0	0	0	0	0
Guyana	0	0	0	0	1	0
Haïti	4	0	0	3	9	0
Honduras	0	0	0	4	7	0
Hongarije ( Rep. )	27	0	0	33	263	4
Ierland	12	0	0	9	20	0
IJsland	6	0	1	0	5	1
India	0	0	0	0	0	0
Indonesië	1	0	0	1	1	0
Irak	4	0	0	1	3	0
Iran (Islamitische Republiek)	0	0	0	0	2	0
Israël	1	0	0	2	0	0
Italië	6	0	0	0	0	0
Ivoorkust	30	0	0	27	21	7
Jamaica	2	0	0	2	12	0
Japan	12	0	0	4	12	0
Jemen(Rep.)	0	0	0	0	1	1
Joegoslavië	12	0	0	0	2	3
Jordanië	0	1	0	0	0	0
Kameroen	0	0	0	1	1	0
Kazachstan	5	0	2	2	22	0
Kenia	12	0	0	4	24	0

nationaliteit	Gezinshereniging, samenwonen en adoptie	Asiel en diverse bescherming	Regularisatie	Werknemer (loontrekkend/zelfstandig)	Student	Andere redenen (*)

Kirgizstan	0	0	0	3	3	0
Kosovo	3	0	0	3	0	0
Kroatië	4	0	0	7	6	0
Laos (Democratische Volksrepubliek)	0	0	0	0	1	0
Letland	3	0	0	6	2	0
Libanon	5	0	0	5	9	2
Liberia	1	0	0	0	0	0
Libië	0	3	0	0	0	0
Litouwen	2	0	0	6	4	0
Luxemburg (Groot-Hertogdom)	0	0	0	0	1	0
Macedonië (Voorm. Joegoslavische Rep.)	0	0	0	1	1	0
Madagaskar	0	0	0	4	0	0
Maleisië	4	0	0	2	5	1
Malta	0	0	0	0	1	0
Marokko	90	0	0	39	25	2
Mauritanië	1	0	0	0	0	0
Mauritius	1	0	0	0	1	0
Mexico	14	0	0	10	27	1
Moldavië (Rep)	1	1	0	3	0	0
Mongolië	0	0	0	0	2	0
Mozambique	0	0	0	0	1	0
Myanmar (Unie van)	2	0	0	1	1	0
Namibie	0	0	0	0	1	0
Nederland	87	0	0	130	78	36
Nepal	23	0	0	9	8	1
Nicaragua	2	0	0	0	1	0
Nieuw-Zeeland	0	0	0	1	0	0
Niger	1	0	0	0	0	0
Nigeria	9	0	3	6	15	1
nog niet definitief bewezen	2	0	1	0	0	0
Noord-Macedonië	6	0	0	2	2	0
Noorwegen	0	0	0	1	1	1
Oeganda	1	0	0	0	15	1
Oekraïne	8	1216	1	6	5	1
Oezbekistan	0	0	1	0	4	0
Onbepaald	15	1	0	1	0	0

nationaliteit	Gezinshereniging, samenwonen en adoptie	Asiel en diverse bescherming	Regularisatie	Werknemer (loontrekkend/zelfstandig)	Student	Andere reden (*)

Oostenrijk	2	0	0	3	5	0
Pakistan	45	0	0	9	57	0
Palestina	45	3	0	0	3	2
Panama	0	0	0	0	1	0
Paraguay	1	0	0	1	0	0
Peru	19	0	0	13	8	0
Polen ( Rep. )	19	0	0	93	13	5
Portugal	16	0	0	66	8	7
Roemenië	70	0	0	243	5	2
Russische Federatie	23	2	2	8	7	5
Rwanda (Rep.)	3	0	1	0	6	0
Saoedi-Arabië	1	0	0	0	0	0
Senegal	3	0	0	0	1	0
Servië	0	0	1	0	3	0
Servië en Montenegro	0	0	1	1	1	0
Sierra Leone	5	0	0	0	0	0
Singapore	0	0	0	0	3	0
Slovenië	1	0	0	2	2	0
Slowakije	130	0	4	57	2	7
Socialistische Republiek Vietnam	9	0	0	1	19	0
Soedan	3	0	0	1	2	0
Somalië	21	4	1	0	2	4
Spanje	37	0	0	114	76	12
Sri Lanka	2	0	0	2	7	0
Staatloos	0	0	1	0	0	0
Suriname	5	0	0	0	2	0
Syrië (Arabische Republiek)	54	6	0	0	2	14
Taiwan(off. Republiek China)	2	0	0	5	10	0
Tanzania /Verenigde Rep./	1	0	0	0	2	0
Thailand	13	0	1	2	8	1
Togo	2	0	0	0	1	3
Tsjechische Republiek	21	0	1	12	2	6
Tunesië	17	0	1	6	4	0
Turkije	156	1	13	134	45	18
Unie d. Socialist. Sovjetrep.	1	0	0	1	0	0
van Palestijnse oorsprong	3	0	0	0	0	2

nationaliteit	Gezinshereniging, samenwonen en adoptie	Asiel en diverse bescherming	Regularisatie	Werknemer (loontrekkend/zelfstandig)	Student	Andere reden (*)

Venezuela	3	0	0	0	1	0
Verenigd Koninkrijk	13	1	0	15	13	2
Verenigde Staten van Amerika	20	0	0	14	17	0
Vluchteling	0	16	0	0	0	0
Vluchteling afkomstig uit de Ver. Arabische Emiraten	0	5	0	0	0	0
Vluchteling van Afghaanse herkomst	0	106	0	0	0	0
Vluchteling van Algerijnse herkomst	0	1	0	0	0	0
Vluchteling van Burundese herkomst	0	3	0	0	0	0
Vluchteling van Chinese herkomst	1	4	0	0	0	0
Vluchteling van Colombiaanse herkomst	0	3	0	0	0	0
Vluchteling van Eritrese herkomst	0	20	0	0	0	0
Vluchteling van Ethiopische herkomst	0	5	0	0	0	0
Vluchteling van Georgische herkomst	0	1	0	0	0	0
Vluchteling van Iraakse herkomst	0	6	0	0	0	0
Vluchteling van Iraanse herkomst	0	6	0	0	0	0
Vluchteling van Joegoslavische herkomst	0	1	0	0	0	0
Vluchteling van Kazakhse herkomst	0	1	0	0	0	0
Vluchteling van Nicaraguaanse herkomst	0	1	0	0	0	0
Vluchteling Van Oekraïense herkomst	0	1	0	0	0	0
Vluchteling van Palestijnse herkomst	2	69	0	0	0	0
Vluchteling van Russische herkomst	0	2	0	0	0	0
Vluchteling van Rwandese herkomst	0	6	0	0	0	0
Vluchteling van Salvadoraanse herkomst	0	2	0	0	0	0
Vluchteling van Soedanese herkomst	0	6	0	0	0	0
Vluchteling van Somalische herkomst	0	11	0	0	0	0
Vluchteling van Syrische herkomst	0	90	0	0	0	0
Vluchteling van Turkse herkomst	1	26	0	0	0	0
Vluchteling van Venezolaanse herkomst	0	2	0	0	0	0
Wit-Rusland	5	0	0	2	1	0
Zambia	0	0	0	0	2	0
Zimbabwe	0	0	0	0	3	0
Zuid-Afrika	4	0	1	7	8	2
Zuid-Korea (Republiek)	6	0	0	5	62	0
Zweden	3	0	0	6	5	1
Zwitserland	0	0	0	3	2	0
	<b>29%</b>	<b>20%</b>	<b>1%</b>	<b>28%</b>	<b>18%</b>	<b>4%</b>



(\*) andere :

Niet-Europese onderdanen : houder van visum D beperkt verblijf, recht op verblijf erkend door een internationaal verdrag (Marokko, Algerije, Tunesië, ex-Joegoslavië), voorwaarden vervullen voor verkrijgen Belgische nationaliteit, Belgische nationaliteit verloren ingevolge huwelijk, vrijwilligerswerk, Bijzonder statuut (SHAPE, NAVO)

Europese onderdanen : Gepensioneerde, begunstigde van diensten, rentenier, werkzoekende, houder van voldoende bestaansmiddelen

## 7. Gezinsamenstelling

### 7.1. Aantal gezinshoofden volgens burgerlijke stand en aantal kinderen -31/12/2022

Referentiepersoon	geen	1	2	3	4	5	6	7	8	9	10+
Ongehuwde man	22932	2039	2033	431	66	20	6	5	0	0	0
Ongehuwde vrouw	15412	2722	1891	432	104	34	8	5	0	0	0
Gehuwde man	16838	5732	6549	2769	772	188	55	22	8	4	1
Gehuwde vrouw	2704	1482	1832	807	202	57	9	8	1	2	0
Weduwnaar	2141	221	51	13	1	1	0	0	0	0	0
Weduwe	7789	847	192	53	18	7	0	0	0	0	1
Uit echt gescheiden man	6397	768	349	104	27	9	1	1	0	0	0
Uit echt gescheiden vrouw	6962	2031	1269	430	122	22	5	2	1	0	0
Man gesch van tafel & bed	1	0	0	0	0	0	0	0	0	0	0
Vrouw gesch van tafel &	2	0	0	0	0	0	0	0	0	0	0
Onbepaald	7033	309	180	49	26	9	5	3	0	0	0
<b>Totaal</b>	<b>88211</b>	<b>16151</b>	<b>14346</b>	<b>5088</b>	<b>1338</b>	<b>347</b>	<b>89</b>	<b>46</b>	<b>10</b>	<b>6</b>	<b>2</b>

### 7.2. Aantal gezinshoofden volgens aantal kinderen (evolutie)

JAAR	0	1	2	3	4	5	6	7	8	9	10	10+	Totaal
2003	79075	16127	11338	4149	1193	322	112	34	9	2	6	1	112368
2004	79885	16211	11416	4186	1189	310	117	36	6	5	3	1	113365
2005	80603	16364	11609	4180	1230	307	99	36	8	7	3	1	114447
2006	81312	16390	11743	4282	1231	311	98	34	7	5	2	2	115417
2007	81906	16658	11823	4303	1223	331	95	33	6	6	3	1	116388
2008	82211	16558	12184	4378	1214	326	91	33	8	6	1	2	117012
2009	83040	16507	12541	4496	1216	323	87	35	8	6	0	2	118261
2010	83481	16590	12821	4621	1263	322	90	38	10	4	0	2	119242
2011	82285	16446	12933	4771	1251	315	98	37	8	6	0	1	118152
2012	82194	16378	13031	4904	1282	328	90	38	8	5	0	2	118260
2013	82628	16324	13232	4964	1310	312	99	30	8	5	2	1	118915
2014	83136	16213	13436	5004	1319	318	100	23	13	4	2	1	119569
2015	84867	16253	13585	5086	1336	320	99	29	10	5	1	2	121593
2016	85390	16232	13779	5139	1355	307	100	38	8	5	1	2	122356
2017	85293	16216	13914	5202	1344	328	103	26	11	4	1	2	122444
2018	86126	16336	13972	5255	1341	368	87	30	11	4	1	3	123534
2019	86355	16318	14102	5216	1375	369	89	29	10	5	1	3	123872
2020	86581	16202	14107	5149	1376	344	88	33	9	7	1	3	123900
2021	86818	16234	14259	5140	1342	350	92	47	7	7	0	2	124298
2022	88211	16151	14346	5088	1338	347	89	44	10	6	0	2	125632

**7.3. Aantal gezinshoofden volgens gezinsgrootte (evolutie)**

JAAR	1	2	3	4	5	6	7	8	9	10+
1984	38285	31555	16499	11430	4248	1561	561	198	89	60
1985	39014	31715	16392	11357	4228	1493	525	205	87	58
1986	40631	31549	16417	11179	4153	1440	487	210	80	55
1987	40831	31543	16346	11104	4020	1438	489	187	72	61
1988	40771	31537	16251	10920	4008	1379	498	176	66	65
1989	41263	31776	16093	10906	3868	1347	510	168	77	70
1990	41846	32144	15916	10820	3788	1295	503	175	82	83
1991	42205	32181	15757	10756	3789	1261	517	181	79	90
1992	42498	32317	15538	10688	3782	1322	464	181	85	91
1993	42676	32593	15114	10492	3789	1304	469	177	90	96
1994	42541	32672	14885	10383	3751	1281	443	185	94	96
1995	42498	32486	14575	10294	3763	1272	438	201	86	103
1996	42520	32538	14209	10198	3781	1265	432	196	88	100
1997	44903	32414	13949	10068	3752	1251	459	160	79	100
1998	46624	32276	13757	9981	3710	1240	453	177	85	85
1999	46898	32232	13565	9906	3755	1224	446	193	98	71
2000	47692	32098	13413	9935	3808	1213	466	179	87	79
2001	48184	32668	13236	9974	3824	1247	474	196	86	67
2002	49237	32963	13112	9982	3852	1282	471	208	80	74
2003	50022	33355	13065	9916	3885	1302	483	196	83	61
2004	50757	33366	13259	9976	3836	1350	476	205	72	68
2005	51629	33429	13318	10012	3874	1359	476	207	77	66
2006	51916	33692	13382	10270	3955	1379	509	179	76	59
2007	52440	33744	13600	10325	4071	1344	510	189	81	84
2008	52702	33676	13648	10608	4173	1399	499	185	75	47
2009	53452	33561	13693	10922	4339	1474	494	184	78	64
2010	53720	33602	13834	11175	4494	1570	507	206	75	59
2011	52569	33480	13709	11328	4616	1576	523	189	84	78
2012	52278	33505	13767	11424	4767	1632	546	190	83	68
2013	52254	33799	13626	11783	4861	1661	564	226	71	70
2014	52117	34390	13469	11980	4968	1719	576	203	83	64
2015	53909	34553	13500	11971	4990	1731	587	206	82	64
2016	53270	35032	13850	12306	5220	1712	607	193	97	69
2017	52992	35188	13843	12453	5298	1738	580	197	83	72
2018	53311	35529	14073	12649	5246	1756	610	192	84	84
2019	52770	36006	14237	12729	5302	1795	634	217	105	77
2020	52759	36256	13964	12855	5260	1790	607	225	94	90
2021	52892	36116	14163	12997	5306	1800	593	241	112	78
<b>2022</b>	<b>53396</b>	<b>36530</b>	<b>14344</b>	<b>13118</b>	<b>5292</b>	<b>1881</b>	<b>616</b>	<b>251</b>	<b>109</b>	<b>95</b>

Nota : De personen verblijvende in een gemeenschap zijn in het cijfer van de alleenstaanden inbegrepen.  
Dit betreft 3827 personen.

**8. Bevolking per Wijk (31/12/2022)**

**8.1. Bevolkingssamenstelling per wijk – gebiedsgerichte werking. Belgen en Niet-Belgen**

Wijk	Belgen			Niet-Belgen			Totaal		
	M	V	TOT	M	V	TOT	M	V	TOT
Binnenstad	7153	6783	13936	2688	2543	5231	9841	9326	19167
Bloemekenswijk	3721	3611	7332	1221	1174	2395	4942	4785	9727
Brugse Poort - Rooigem	7609	7810	15419	2151	2000	4151	9760	9810	19570
Dampoort	4887	4988	9875	1588	1409	2997	6475	6397	12872
Drongen	6186	6451	12637	212	245	457	6398	6696	13094
Elisabethbegijnhof - Pap	3308	2937	6245	871	736	1607	4179	3673	7852
Gentbrugge	3548	3860	7408	337	323	660	3885	4183	8068
Gentse Kanaaldorpen/zone	1305	1231	2536	75	56	131	1380	1287	2667
Ledeberg	3853	3865	7718	956	958	1914	4809	4823	9632
Macharius - Heirnis	2600	2618	5218	712	679	1391	3312	3297	6609
Mariakerke	6346	6877	13223	520	479	999	6866	7356	14222
Moscou - Vogelhoek	2488	2602	5090	296	235	531	2784	2837	5621
Muide-Meulestede-AfrikaIn	2449	2377	4826	975	886	1861	3424	3263	6687
Nieuw Gent - UZ	3006	2987	5993	675	652	1327	3681	3639	7320
Oostakker	6641	6924	13565	496	466	962	7137	7390	14527
Oud Gentbrugge	3965	4074	8039	725	693	1418	4690	4767	9457
Rabot - Blaisantvest	2782	2776	5558	1424	1342	2766	4206	4118	8324
Sint-Amandsberg	8595	9237	17832	1215	1200	2415	9810	10437	20247
Sint-Denijs-Westr-Afsnee	2857	3065	5922	218	246	464	3075	3311	6386
Sluizeken - Tolhuis - Ham	4009	4059	8068	1994	1715	3709	6003	5774	11777
Stationsbuurt Noord	5060	5050	10110	1307	1228	2535	6367	6278	12645
Stationsbuurt Zuid	3408	3394	6802	684	653	1337	4092	4047	8139
Watersportbaan - Ekkergh	3135	3104	6239	729	750	1479	3864	3854	7718
Wondelgem	7624	7864	15488	1058	1060	2118	8682	8924	17606
Zwijnaarde	3427	3585	7012	413	350	763	3840	3935	7775

**8.2. Bevolkingssamenstelling per wijk – t.o.v vorig jaar**

Wijk	2021			2022			Saldo			Groei t.o.v. vorig jaar
	Belg	Niet-Belg	totaal	Belg	Niet-Belg	totaal	Belg	Niet-Belg	totaal	
Binnenstad	14166	4579	18745	13936	5231	19167	-230	652	422	2,3%
Bloemekenswijk	7468	2226	9694	7332	2395	9727	-136	169	33	0,3%
Brugse Poort - Rooigem	15426	3963	19389	15419	4151	19570	-7	188	181	0,9%
Dampoort	9772	2764	12536	9875	2997	12872	103	233	336	2,7%
Drongen	12660	404	13064	12637	457	13094	-23	53	30	0,2%
Elisabethbegijnhof – Pap.	6322	1395	7717	6245	1607	7852	-77	212	135	1,7%
Gentbrugge	7415	625	8040	7408	660	8068	-7	35	28	0,3%
Kanaaldorpen en -zone	2496	126	2622	2536	131	2667	40	5	45	1,7%
Ledeberg	7753	1859	9612	7718	1914	9632	-35	55	20	0,2%
Macharius - Heirnis	5275	1317	6592	5218	1391	6609	-57	74	17	0,3%
Mariakerke	13234	861	14095	13223	999	14222	-11	138	127	0,9%
Moscou - Vogelhoek	5068	537	5605	5090	531	5621	22	-6	16	0,3%
Muide-Meul. - Afrikalaan	4745	1719	6464	4826	1861	6687	81	142	223	3,4%
Nieuw Gent - UZ	6148	1200	7348	5993	1327	7320	-155	127	-28	-0,4%
Oostakker	13611	958	14569	13565	962	14527	-46	4	-42	-0,3%
Oud Gentbrugge	8087	1320	9407	8039	1418	9457	-48	98	50	0,5%
Rabot - Blaisantvest	5610	2663	8273	5558	2766	8324	-52	103	51	0,6%
Sint Amandsberg	17703	2218	19921	17832	2415	20247	129	197	326	1,6%
Sint Denijs Westrem	5919	387	6306	5922	464	6386	3	77	80	1,3%
Sluizeken - Tolhuis - Ham	8034	3636	11670	8068	3709	11777	34	73	107	0,9%
Stationsbuurt Noord	10183	2176	12359	10110	2535	12645	-73	359	286	2,3%
Stationsbuurt Zuid	6815	1262	8077	6802	1337	8139	-13	75	62	0,8%
Watersportbaan - Ekkerg	6349	1372	7721	6239	1479	7718	-110	107	-3	0,0%
Wondelgem	15382	1918	17300	15488	2118	17606	106	200	306	1,8%
Zwijnaarde	6901	649	7550	7012	763	7775	111	114	225	3,0%

**8.3. Bevolkingssamenstelling per wijk – gebiedsgerichte werking.  
3 leeftijdsklassen (0-19, 60-64, 65+)**

Wijknaam	Absoluut aantal			t.o.v. inwonersaantal in deze wijk		
	0-19	20-64	65+	0-19	20-64	65+
Binnenstad	1993	14242	2932	10,4%	74,3%	15,3%
Bloemekenswijk	2533	6020	1174	26,0%	61,9%	12,1%
Brugse Poort – Rooigem	4774	12539	2257	24,4%	64,1%	11,5%
Dampoort	3091	8294	1487	24,0%	64,4%	11,6%
Drongen	2733	7132	3229	20,9%	54,5%	24,7%
Elisabethbegijnhof - Prinsenhof - Papegaai - Sint-Michiels	964	5675	1213	12,3%	72,3%	15,4%
Gentbrugge	1817	4509	1742	22,5%	55,9%	21,6%
Gentse Kanaaldorpen en -zone	639	1623	405	24,0%	60,9%	15,2%
Ledeberg	2089	6204	1339	21,7%	64,4%	13,9%
Macharius – Heirnis	1190	4630	789	18,0%	70,1%	11,9%
Mariakerke	3205	7797	3220	22,5%	54,8%	22,6%
Moscou – Vogelhoek	1357	3408	856	24,1%	60,6%	15,2%
Muide - Meulestede - Afrikalaan	1738	4343	606	26,0%	64,9%	9,1%
Nieuw Gent – UZ	1769	4367	1184	24,2%	59,7%	16,2%
Oostakker	3453	8317	2757	23,8%	57,3%	19,0%
Oud Gentbrugge	2275	5934	1248	24,1%	62,7%	13,2%
Rabot – Blaisantvest	2018	5490	816	24,2%	66,0%	9,8%
Sint-Amandsberg	4845	11997	3405	23,9%	59,3%	16,8%
Sint-Denijs-Westrem - Afsnee	1206	3547	1633	18,9%	55,5%	25,6%
Sluizeken - Tolhuis – Ham	2222	7616	1939	18,9%	64,7%	16,5%
Stationsbuurt Noord	1834	8843	1968	14,5%	69,9%	15,6%
Stationsbuurt Zuid	1375	5387	1377	16,9%	66,2%	16,9%
Watersportbaan – Ekkergem	1215	4930	1573	15,7%	63,9%	20,4%
Wondelgem	4139	10034	3433	23,5%	57,0%	19,5%
Zwijnaarde	1609	4431	1735	20,7%	57,0%	22,3%

**8.4. Migraties per wijk – gebiedsgerichte werking**

**1. Geboorten**

	Belg			Niet-Belg			totaal			%
	Man	Vrouw	totaal	Man	Vrouw	totaal	Man	Vrouw	totaal	
Binnenstad	51	57	108	21	24	45	72	81	153	5,3%
Bloemekenswijk	44	40	84	10	17	27	54	57	111	3,9%
Brugse Poort - Rooigem	106	92	198	32	34	66	138	126	264	9,2%
Dampoort	67	58	125	22	22	44	89	80	169	5,9%
Drongen	39	47	86	3	2	5	42	49	91	3,2%
Elisabethbegijnhof - Prinsenhof - Papegaai - Sint-Michiels	30	32	62	4	9	13	34	41	75	2,6%
Gentbrugge	36	36	72	11	3	14	47	39	86	3,0%
Gentse Kanaaldorpen en -zone	12	12	24	1	2	3	13	14	27	0,9%
Ledeberg	42	48	90	14	7	21	56	55	111	3,9%
Macharius - Heirnis	24	23	47	7	4	11	31	27	58	2,0%
Mariakerke	76	40	116	5	7	12	81	47	128	4,5%
Moscou - Vogelhoek	45	27	72	3	1	4	48	28	76	2,6%
Muide - Meulestede - Afrikalaan	31	34	65	14	14	28	45	48	93	3,2%
Nieuw Gent - UZ	41	33	74	6	5	11	47	38	85	3,0%
Oostakker	73	59	132	5	4	9	78	63	141	4,9%
Oud Gentbrugge	46	37	83	10	7	17	56	44	100	3,5%
Rabot - Blaisantvest	47	32	79	18	18	36	65	50	115	4,0%
Sint-Amandsberg	97	95	192	14	12	26	111	107	218	7,6%
Sint-Denijs-Westrem - Afsnee	42	25	67	0	2	2	42	27	69	2,4%
Sluizeken - Tolhuis - Ham	42	42	84	29	25	54	71	67	138	4,8%
Stationsbuurt Noord	41	52	93	20	23	43	61	75	136	4,7%
Stationsbuurt Zuid	39	35	74	6	5	11	45	40	85	3,0%
Watersportbaan - Ekkerghem	27	34	61	9	9	18	36	43	79	2,8%
Wondelgem	73	71	144	14	9	23	87	80	167	5,8%
Zwijnaarde	43	37	80	7	8	15	50	45	95	3,3%
<b>Eindtotaal</b>	<b>1214</b>	<b>1098</b>	<b>2312</b>	<b>285</b>	<b>273</b>	<b>558</b>	<b>1499</b>	<b>1371</b>	<b>2870</b>	<b>100,0%</b>

## 2. Overlijdens

	Belgen			Niet-Belgen			Totaal			%
	Man	Vrouw	totaal	Man	Vrouw	totaal	Man	Vrouw	totaal	
Binnenstad	81	106	187	3	1	4	84	107	191	8,0%
Bloemekenswijk	25	24	49	4	1	5	29	25	54	2,2%
Brugse Poort - Rooigem	52	50	102	6	2	8	58	52	110	4,6%
Dampoort	34	31	65	5	2	7	39	33	72	3,0%
Drongen	61	58	119	0	0	0	61	58	119	5,0%
Elisabethbegijnhof - Prinsenhof - Papegaai - Sint-Michiels	36	41	77	3	0	3	39	41	80	3,3%
Gentbrugge	37	34	71	1	2	3	38	36	74	3,1%
Gentse Kanaaldorpen en -zone	12	6	18	0	0	0	12	6	18	0,7%
Ledeberg	40	52	92	0	2	2	40	54	94	3,9%
Macharius - Heirnis	7	14	21	2	1	3	9	15	24	1,0%
Mariakerke	67	86	153	3	1	4	70	87	157	6,5%
Moscou - Vogelhoek	14	20	34	1	0	1	15	20	35	1,5%
Muide - Meulestede - Afrikalaan	18	21	39	2	0	2	20	21	41	1,7%
Nieuw Gent - UZ	18	27	45	2	1	3	20	28	48	2,0%
Oostakker	71	105	176	1	1	2	72	106	178	7,4%
Oud Gentbrugge	36	58	94	0	0	0	36	58	94	3,9%
Rabot - Blaisantvest	17	21	38	3	2	5	20	23	43	1,8%
Sint-Amandsberg	75	80	155	2	3	5	77	83	160	6,7%
Sint-Denijs-Westrem - Afsnee	26	39	65	0	0	0	26	39	65	2,7%
Sluizeken - Tolhuis - Ham	93	96	189	6	8	14	99	104	203	8,5%
Stationsbuurt Noord	37	44	81	2	2	4	39	46	85	3,5%
Stationsbuurt Zuid	27	33	60	2	1	3	29	34	63	2,6%
Watersportbaan - Ekkergerm	42	67	109	3	2	5	45	69	114	4,7%
Wondelgem	97	76	173	1	3	4	98	79	177	7,4%
Zwijnaarde	44	55	99	2	1	3	46	56	102	4,2%
<b>totaal</b>	<b>1067</b>	<b>1244</b>	<b>2311</b>	<b>54</b>	<b>36</b>	<b>90</b>	<b>1121</b>	<b>1280</b>	<b>2401</b>	<b>100,0%</b>



### 3. Aankomsten

	Belgen			Niet-Belgen			Totaal			%
	Man	Vrouw	totaal	Man	Vrouw	totaal	Man	Vrouw	totaal	
Binnenstad	669	677	1346	921	999	1920	1590	1676	3266	16,3%
Bloemekenswijk	100	93	193	250	211	461	350	304	654	3,3%
Brugse Poort - Rooigem	322	290	612	413	395	808	735	685	1420	7,1%
Dampoort	175	187	362	337	258	595	512	445	957	4,8%
Drongen	160	138	298	56	80	136	216	218	434	2,2%
Elisabethbegijnhof	304	267	571	280	278	558	584	545	1129	5,6%
Gentbrugge	84	81	165	49	52	101	133	133	266	1,3%
Gentse Kanaaldorpen en -zone	35	43	78	51	26	77	86	69	155	0,8%
Ledeberg	191	187	378	214	174	388	405	361	766	3,8%
Macharius - Heirnis	173	163	336	174	183	357	347	346	693	3,5%
Mariakerke	107	93	200	116	102	218	223	195	418	2,1%
Moscou - Vogelhoek	81	65	146	70	47	117	151	112	263	1,3%
Muide - Meulestede - Afrikalaan	88	84	172	201	156	357	289	240	529	2,6%
Nieuw Gent - UZ	90	106	196	157	138	295	247	244	491	2,5%
Oostakker	134	162	296	96	72	168	230	234	464	2,3%
Oud Gentbrugge	134	161	295	130	120	250	264	281	545	2,7%
Rabot - Blaisantvest	117	111	228	278	175	453	395	286	681	3,4%
Sint-Amandsberg	206	188	394	234	229	463	440	417	857	4,3%
Sint-Denijs-Westrem - Afsnee	97	92	189	62	83	145	159	175	334	1,7%
Sluizeken - Tolhuis - Ham	225	207	432	437	327	764	662	534	1196	6,0%
Stationsbuurt Noord	478	443	921	375	364	739	853	807	1660	8,3%
Stationsbuurt Zuid	256	260	516	206	187	393	462	447	909	4,5%
Watersportbaan - Ekkerghem	196	196	392	174	195	369	370	391	761	3,8%
Wondelgem	180	160	340	175	179	354	355	339	694	3,5%
Zwijnaarde	123	139	262	104	77	181	227	216	443	2,2%
<b>totaal</b>	<b>4725</b>	<b>4593</b>	<b>9318</b>	<b>5560</b>	<b>5107</b>	<b>10667</b>	<b>10285</b>	<b>9700</b>	<b>19985</b>	<b>100,0%</b>

#### 4. Vertrekkers

	Belgen			Niet-Belgen			Totaal			%
	Man	Vrouw	totaal	Man	Vrouw	totaal	Man	Vrouw	totaal	
Binnenstad	639	526	1165	554	546	1100	1193	1072	2265	12,8%
Bloemekenswijk	204	178	382	151	92	243	355	270	625	3,5%
Brugse Poort - Rooigem	399	380	779	288	250	538	687	630	1317	7,4%
Dampoort	240	223	463	192	141	333	432	364	796	4,5%
Drongen	206	199	405	38	36	74	244	235	479	2,7%
Elisabethbegijnhof	282	240	522	120	127	247	402	367	769	4,3%
Gentbrugge	144	141	285	40	33	73	184	174	358	2,0%
Gentse Kanaaldorpen	56	48	104	51	33	84	107	81	188	1,1%
Ledeberg	244	242	486	176	123	299	420	365	785	4,4%
Macharius - Heirnis	178	177	355	112	96	208	290	273	563	3,2%
Mariakerke	169	194	363	57	57	114	226	251	477	2,7%
Moscou - Vogelhoek	129	143	272	62	44	106	191	187	378	2,1%
Muide - Meulestede - Afrikalaan	130	130	260	134	102	236	264	232	496	2,8%
Nieuw Gent - UZ	196	176	372	70	56	126	266	232	498	2,8%
Oostakker	232	274	506	73	64	137	305	338	643	3,6%
Oud Gentbrugge	194	205	399	98	70	168	292	275	567	3,2%
Rabot - Blaisantvest	169	146	315	179	124	303	348	270	618	3,5%
Sint-Amandsberg	305	315	620	156	111	267	461	426	887	5,0%
Sint-Denijs-Westrem - Afsnee	127	142	269	38	43	81	165	185	350	2,0%
Sluizeken - Tolhuis - Ham	232	184	416	285	229	514	517	413	930	5,3%
Stationsbuurt Noord	424	395	819	186	174	360	610	569	1179	6,7%
Stationsbuurt Zuid	240	204	444	141	111	252	381	315	696	3,9%
Watersportbaan - Ekkergem	186	176	362	101	108	209	287	284	571	3,2%
Wondelgem	323	322	645	117	74	191	440	396	836	4,7%
Zwijnaarde	146	168	314	58	40	98	204	208	412	2,3%
<b>totaal</b>	<b>5794</b>	<b>5528</b>	<b>11322</b>	<b>3477</b>	<b>2884</b>	<b>6361</b>	<b>9271</b>	<b>8412</b>	<b>17683</b>	<b>100,0%</b>

9. Bevolking per statistische sector (31/12/2022)

9.1. Bevolkingssamenstelling per statistische sector.  
Belgen en Niet-Belgen

Sector	Belgen			Niet-Belgen			Totaal		
	M	V	Totaal	M	V	Totaal	M	V	Totaal
A00 KUIP	391	317	708	136	100	236	527	417	944
A01 SINT – JACOBS	1131	1048	2179	347	330	677	1478	1378	2856
A02 KOUTER	457	436	893	160	118	278	617	554	1171
A03 PATERSHOL	331	317	648	91	80	171	422	397	819
A040 BRIEL	925	1068	1993	205	187	392	1130	1255	2385
A05 BEGIJNHOFDRIES	1334	1332	2666	301	335	636	1635	1667	3302
A10 SINT – MACHARIUS	991	994	1985	328	295	623	1319	1289	2608
A13 HEERNIS	1337	1354	2691	347	345	692	1684	1699	3383
A20 GENT - CENTRUM – ZUID	923	822	1745	313	269	582	1236	1091	2327
A21 VISSERIJ	272	270	542	37	39	76	309	309	618
A221 BRUSSELE POORT	845	778	1623	284	234	518	1129	1012	2141
A23 ZUIDPARK	731	768	1499	256	230	486	987	998	1985
A24 DIERENTUIN	1181	1164	2345	386	354	740	1567	1518	3085
A31 NEDERKOUTER	583	530	1113	178	208	386	761	738	1499
A321 SINT – PIETERS	580	603	1183	537	620	1157	1117	1223	2340
A33 HEUVELPOORT	1214	1081	2295	314	278	592	1528	1359	2887
A342 CITADELPARK	262	266	528	48	55	103	310	321	631
A35 STATION	2005	1933	3938	626	549	1175	2631	2482	5113
A40 GANZENDRIES	1154	1253	2407	239	248	487	1393	1501	2894
A410 PATIJNTJE	425	517	942	80	98	178	505	615	1120
A42 NEERMEERSEN	839	835	1674	179	181	360	1018	1016	2034
A45 GROENE VALLEI	421	396	817	93	82	175	514	478	992
A46 BLAARMEERSEN	29	20	49	10	2	12	39	22	61
A492 DRONGENSE MEERSEN	307	242	549	62	69	131	369	311	680
A50 DRONGENSTEENWEG	1836	1749	3585	611	608	1219	2447	2357	4804
A51 MALEM	467	585	1052	47	51	98	514	636	1150
A521 BRUGSE POORT	2201	2425	4626	445	429	874	2646	2854	5500
A531 ROOIGEM	1457	1485	2942	489	438	927	1946	1923	3869
A542 GROENDREEF	920	928	1848	404	323	727	1324	1251	2575
A60 VOORMUIDE	604	562	1166	372	289	661	976	851	1827
A62 HAM	1151	1082	2233	399	344	743	1550	1426	2976

Sector	Belgen			Niet-Belgen			Totaal		
	M	V	Totaal	M	V	Totaal	M	V	Totaal
A63 TOLHUIS	1329	1347	2676	1018	895	1913	2347	2242	4589
A64 BLAISANTVEST	514	503	1017	301	301	602	815	804	1619
A711 EKKEGEM	1247	1142	2389	335	305	640	1582	1447	3029
A722 BIJLOKE	1020	1107	2127	205	262	467	1225	1369	2594
A731 GALGENBERG	1322	989	2311	418	267	685	1740	1256	2996
A742 PEKELHARING	652	616	1268	152	134	286	804	750	1554
A801 WONDELGEMSTRAAT	1379	1340	2719	894	810	1704	2273	2150	4423
A812 RABOT	539	499	1038	151	127	278	690	626	1316
A873 RABOT STATION	350	434	784	78	104	182	428	538	966
B12 OVER DE MEERSSTRAAT	77	76	153	10	13	23	87	89	176
B301 SINT - PIETERS – AALST	1087	1113	2200	232	209	441	1319	1322	2641
B312 DE SMET - DE NAEYER	332	361	693	32	49	81	364	410	774
B321 KAUWPLEIN	786	781	1567	182	151	333	968	932	1900
B331 DE STERRE	459	402	861	94	108	202	553	510	1063
B342 REKENCENTRUM	6	8	14	1	0	1	7	8	15
B354 AAIGEM	661	653	1314	133	123	256	794	776	1570
B411 OTTERGEMSE DRIES	630	559	1189	193	161	354	823	720	1543
B422 AKADEMISCH ZIEKENHUIS	34	24	58	6	7	13	40	31	71
B433 STEENAKKER	1079	1122	2201	184	170	354	1263	1292	2555
B443 NIEUW GENT	1153	1185	2338	255	275	530	1408	1460	2868
B452 SINT – ALOIS	80	59	139	31	36	67	111	95	206
B472 GROOTHANDELSMARKT	30	38	68	6	3	9	36	41	77
C710 AFRIKALAAN	372	314	686	227	202	429	599	516	1115
C72 MUIDEBRUG	448	430	878	204	158	362	652	588	1240
C800 MUIDE	1112	1065	2177	393	364	757	1505	1429	2934
C811 MEULESTEDE	517	568	1085	151	162	313	668	730	1398
C832 PORT ARTHUR	1	2	3	0	0	0	1	2	3
C870 DARSEN	5		5	3	4	7	8	4	12
D001 OOSTAKKER CENTRUM	1340	1446	2786	126	126	252	1466	1572	3038
D012 WITTEWALLE	549	547	1096	25	34	59	574	581	1155
D023 MAGER GOED	1014	1115	2129	65	42	107	1079	1157	2236
D032 WALPUT	339	341	680	21	28	49	360	369	729
D084 DRIE ZWAANTJES	263	244	507	36	34	70	299	278	577
D091 OOSTAKKERVELD	42	35	77	3	2	5	45	37	82

Sector	Belgen			Niet-Belgen			Totaal		
	M	V	Totaal	M	V	Totaal	M	V	Totaal
D10 LOURDES	1718	1795	3513	127	114	241	1845	1909	3754
D181 KRIJTE	386	382	768	29	22	51	415	404	819
D190 SCHANSAKKER	522	524	1046	25	17	42	547	541	1088
D212 GOEDLEVENSTRAAT	145	149	294	11	25	36	156	174	330
D41 J.F. KENNEDYLAAN	306	326	632	26	20	46	332	346	678
D50 DESTELDONK – DORP	459	411	870	24	24	48	483	435	918
D58 ZAFFELARE	10	19	29	0	0	0	10	19	29
D60 SINT - KRUIS – WINKEL	624	582	1206	30	19	49	654	601	1255
D610 TER DONK	3	1	4	0	0	0	3	1	4
D670 RODENHUIZE	3	1	4	0	0	0	3	1	4
D69 MENDONK	122	124	246	4	4	8	126	128	254
D77 ROSTIJNE		1	1	0	0	0		1	1
E00 ST - AMANDSBERG CENTR	1147	1145	2292	339	348	687	1486	1493	2979
E01 SINT – BAAFSKOUTER	1100	1083	2183	182	172	354	1282	1255	2537
E021 GROOT BEGIJNHOF	1333	1359	2692	527	436	963	1860	1795	3655
E031 SYNGEMKOUTER	2265	2450	4715	288	266	554	2553	2716	5269
E042 SCHELDESTRAAT	2142	2245	4387	420	388	808	2562	2633	5195
E052 ROZEBROEKEN	670	810	1480	71	83	154	741	893	1634
E10 WESTVELD – KERN	1058	1271	2329	103	105	208	1161	1376	2537
E19 WESTVELD - VERSPR BEW	34	34	68	1	0	1	35	34	69
E201 OUDE BAREEL – KERN	408	449	857	47	40	87	455	489	944
E222 ACHTENDRIES	701	721	1422	33	39	72	734	760	1494
E283 VOORDESTRAAT	17	20	37	2	2	4	19	22	41
E29 OUDE BAREEL	489	486	975	14	19	33	503	505	1008
E31 SCHELDEOORD	295	322	617	43	67	110	338	389	727
E32 DAMPOORT	1117	1062	2179	598	518	1116	1715	1580	3295
E331 SINT – BERNADETTE	723	788	1511	137	128	265	860	916	1776
F001 GENTBRUGGE – CENTR	1480	1585	3065	231	224	455	1711	1809	3520
F01 DRIES	1579	1705	3284	123	128	251	1702	1833	3535
F072 TREKWEG	335	316	651	30	35	65	365	351	716
F091 ZWARTE FLES	116	122	238	1	5	6	117	127	244
F110 SPORTPLEIN	1728	1899	3627	213	187	400	1941	2086	4027
F121 VOGELHOEK	1768	1883	3651	190	141	331	1958	2024	3982
F132 CONINXDONK	125	134	259	0	3	3	125	137	262

Sector	Belgen			Niet-Belgen			Totaal		
	M	V	Totaal	M	V	Totaal	M	V	Totaal
F172 ARSENAAL	5	5	10	0	1	1	5	6	11
G00 LEDEBERG – CENTRUM	2165	2099	4264	597	605	1202	2762	2704	5466
G01 FLORA	480	463	943	126	110	236	606	573	1179
G022 KEIZERSPARK	146	151	297	18	19	37	164	170	334
G031 EINDEKE	540	557	1097	134	140	274	674	697	1371
G042 BELLE VUE	459	476	935	93	99	192	552	575	1127
G101 L. VANHOUTTEBUURT	1670	1710	3380	338	324	662	2008	2034	4042
G112 DE NAEYERDREEF	473	509	982	114	93	207	587	602	1189
G123 MOSCOU	70	73	143	0	2	2	70	75	145
G200 MERELBEKE STATION	715	714	1429	106	93	199	821	807	1628
H001 ZWIJNAARDE – CENTR	1248	1355	2603	152	119	271	1400	1474	2874
H01 ROOSKEN	197	218	415	35	34	69	232	252	484
H020 HUTSEPOT	182	173	355	62	48	110	244	221	465
H042 'T SCHAARKEN	569	605	1174	86	75	161	655	680	1335
H053 TER LINDEN	419	456	875	36	43	79	455	499	954
H091 ZONNEPUT	148	151	299	10	4	14	158	155	313
H111 KON. LEOPOLDSTRAAT	107	99	206	11	8	19	118	107	225
H171 ZWIJNAARDE-INDUSTRIE	66	62	128	4	5	9	70	67	137
H196 MAALTEPARK	5	7	12	0	0	0	5	7	12
H210 RIJVISSCHE	137	146	283	9	3	12	146	149	295
H220 PAOLALAAAN	53	48	101	1	1	2	54	49	103
H310 KLOSSE	102	89	191	1	6	7	103	95	198
H325 HOEDJEN	117	109	226	4	2	6	121	111	232
H394 NIEUWGOED	52	49	101	1	2	3	53	51	104
J00 ST-DENIJS-WESTR-CENTR	752	876	1628	80	75	155	832	951	1783
J010 DRIE SLEUTELS	505	549	1054	13	30	43	518	579	1097
J022 VIERSCHAAR	155	172	327	9	10	19	164	182	346
J081 PUTTENHOVE	25	18	43	1	0	1	26	18	44
J091 ROSDAM	31	26	57	6	7	13	37	33	70
J100 MAALTE	441	467	908	63	77	140	504	544	1048
J11 STEENAARDE	542	554	1096	14	24	38	556	578	1134
J172 BUGTEN	57	36	93	14	11	25	71	47	118
J200 AFSNEE – CENTRUM	216	223	439	6	6	12	222	229	451
J280 KOUTER (SINT - DENIJS)	107	116	223	12	6	18	119	122	241

Sector	Belgen			Niet-Belgen			Totaal		
	M	V	Totaal	M	V	Totaal	M	V	Totaal
J290 GOEDINGE	51	46	97	1	0	1	52	46	98
K001 DRONGEN DORP	236	254	490	17	22	39	253	276	529
K011 EIKENDREEF	324	360	684	24	26	50	348	386	734
K022 OUDE ABDIJ	163	157	320	8	9	17	171	166	337
K10 BAARLE DORP	229	271	500	15	17	32	244	288	532
K11 NOORDHOUT	98	107	205	3	3	6	101	110	211
K12 BAARLEVELDE	89	87	176	0	3	3	89	90	179
K132 GAVERLAND	373	394	767	7	9	16	380	403	783
K143 TER RIVIEREN	286	318	604	6	10	16	292	328	620
K171 DRONGEN – INDUSTRI	46	45	91	0	0	0	46	45	91
K180 BLAUWPOORT	27	22	49	0	0	0	27	22	49
K191 VIERLINDEN	104	111	215	0	3	3	104	114	218
K201 LUCHTEREN	306	295	601	3	5	8	309	300	609
K21 HALEWIJN	99	96	195	0	2	2	99	98	197
K220 SLINDONK	38	29	67	0	0	0	38	29	67
K232 CAMPAGNE	508	510	1018	6	14	20	514	524	1038
K28 KRAAIAARDE	96	101	197	1	3	4	97	104	201
K291 HELSENDRIES	299	302	601	9	7	16	308	309	617
K392 HEIE	160	164	324	8	8	16	168	172	340
K40 DRIE LEIEN	308	313	621	7	12	19	315	325	640
K48 DE KARPER	36	32	68	1	0	1	37	32	69
K49 ASSELS	67	58	125	4	3	7	71	61	132
K512 MIJLPAAL	480	490	970	22	26	48	502	516	1018
K523 PARADIJSKOUTER	381	420	801	14	9	23	395	429	824
K534 HOOGLAND	226	249	475	21	15	36	247	264	511
K543 DE ROOS	155	159	314	0	2	2	155	161	316
K613 OUDE WEE	548	551	1099	21	21	42	569	572	1141
K622 HEILIG HUIZEKEN	237	272	509	5	4	9	242	276	518
K630 VARENDRIES	176	192	368	3	6	9	179	198	377
K632 KEUZESTRAAT	66	76	142	7	5	12	73	81	154
K682 WAFELIJZER	1	1	2	0	0	0	1	1	2
K691 PRINSENHOF	24	15	39	0	1	1	24	16	40
L00 MARIAKERKE CENTRUM	1089	1163	2252	143	133	276	1232	1296	2528
L011 KOLEGEM	1643	1831	3474	107	117	224	1750	1948	3698

Sector	Belgen			Niet-Belgen			Totaal		
	M	V	Totaal	M	V	Totaal	M	V	Totaal
L02 KERKWIJK	705	777	1482	66	59	125	771	836	1607
L03 BRUG ZUIDWEST	183	186	369	16	12	28	199	198	397
L04 BRUG ZUIDOOST	147	128	275	42	20	62	189	148	337
L051 VIJFHOEK	947	1018	1965	29	20	49	976	1038	2014
L072 LIEVE (MARIAKERKE)	3	3	6	0	0	0	3	3	6
L09 MARIAKERKE-VERSPR BEW	238	314	552	11	10	21	249	324	573
L112 MAESWAL	511	542	1053	61	63	124	572	605	1177
L121 RUSTOORD	1478	1407	2885	509	471	980	1987	1878	3865
L30 BEEKSTRAAT – KOUTER	592	606	1198	22	28	50	614	634	1248
M00 WONDELGEM CENTRUM	901	1030	1931	194	192	386	1095	1222	2317
M01 WESTERGEM	1187	1223	2410	273	277	550	1460	1500	2960
M020 KOUTERKEN (WO)	1780	1858	3638	106	116	222	1886	1974	3860
M03 WOESTIJNEG–MOLENHK	1222	1269	2491	220	215	435	1442	1484	2926
M040 GAVERS (WONDELGEM)	1547	1634	3181	108	103	211	1655	1737	3392
M052 HOUTJEN	239	235	474	21	16	37	260	251	511
M080 LIEVE - NOORD (WO)	45	34	79	6	10	16	51	44	95
M102 VAN BEVEREPLEIN	2086	2084	4170	683	660	1343	2769	2744	5513
M112 STEENGOED	288	309	597	23	17	40	311	326	637
M173 OUDE LIEVE (WO)	157	120	277	29	43	72	186	163	349
M27 WISSENHAGESTRAAT	34	23	57	14	11	25	48	34	82
M37 WONDELGEMSE MEERSEN	669	558	1227	116	120	236	785	678	1463
M472 LANGERBRUGGE	76	89	165	13	4	17	89	93	182
M49 PACTGOED	2	1	3	0	1	1	2	2	4
M57 RIEME				1	0	1	1		1



**9.2. Bevolkingssamenstelling per statistische sector.  
Evolutie 5 jaar**

sector	2018	2019	2020	2021	2022	tov vorig jaar		Evolutie 5 jaar	
A00 Kuip	864	858	880	880	944	64	7,27%	80	9,26%
A01 Sint - Jacobs	2790	2783	2761	2801	2856	55	1,96%	66	2,37%
A02 Kouter	1138	1177	1115	1158	1171	13	1,12%	33	2,90%
A03 Patershol	878	847	829	793	819	26	3,28%	-59	-6,72%
A040 Briel	2053	2099	2218	2265	2385	120	5,30%	332	16,17%
A05 Begijnhofdries	3247	3280	3262	3256	3302	46	1,41%	55	1,69%
A10 Sint - Macharius	2712	2709	2675	2618	2608	-10	-0,38%	-104	-3,83%
A13 Heernis	3372	3428	3406	3356	3383	27	0,80%	11	0,33%
A20 Gent - Centrum - Zuid	2319	2351	2337	2336	2327	-9	-0,39%	8	0,34%
A21 Visserij	591	623	609	618	618	0	0,00%	27	4,57%
A221 Brusselse Poort	2134	2180	2104	2119	2141	22	1,04%	7	0,33%
A23 Zuidpark	1912	1923	1921	1942	1985	43	2,21%	73	3,82%
A24 Dierentuin	2980	3132	3032	3040	3085	45	1,48%	105	3,52%
A31 Nederkouter	1409	1379	1461	1454	1499	45	3,09%	90	6,39%
A321 Sint - Pieters	2327	2294	2160	2222	2340	118	5,31%	13	0,56%
A33 Heuvelpoort	2784	2833	2813	2856	2887	31	1,09%	103	3,70%
A342 Citadelpark	622	653	631	604	631	27	4,47%	9	1,45%
A35 Station	4872	4918	5023	5007	5113	106	2,12%	241	4,95%
A40 Ganzendries	2788	2822	2834	2814	2894	80	2,84%	106	3,80%
A410 Patijntje	1121	1125	1090	1078	1120	42	3,90%	-1	-0,09%
A42 Neermeersen	2417	2372	2241	2147	2034	-113	-5,26%	-383	-15,85%
A45 Groene Vallei	970	988	980	994	992	-2	-0,20%	22	2,27%
A46 Blaarmeersen	46	51	43	47	61	14	29,79%	15	32,61%
A492 Drongense Meersen	701	710	711	710	680	-30	-4,23%	-21	-3,00%
A50 Drongensteenweg	4810	4890	4781	4791	4804	13	0,27%	-6	-0,12%
A51 Malem	1207	1200	1159	1153	1150	-3	-0,26%	-57	-4,72%
A521 Brugse Poort	5030	5047	5197	5238	5500	262	5,00%	470	9,34%
A531 Rooigem	3881	3924	3927	3916	3869	-47	-1,20%	-12	-0,31%
A542 Groendreef	2633	2684	2684	2587	2575	-12	-0,46%	-58	-2,20%
A60 Voormuide	1756	1769	1781	1842	1827	-15	-0,81%	71	4,04%
A62 Ham	2686	2772	2772	2940	2976	36	1,22%	290	10,80%
A63 Tolhuis	4599	4748	4640	4623	4589	-34	-0,74%	-10	-0,22%
A64 Blaisantvest	1610	1626	1652	1636	1619	-17	-1,04%	9	0,56%
A711 Ekkerghem	2678	2854	2923	2982	3029	47	1,58%	351	13,11%
A722 Bijloke	2486	2547	2576	2545	2594	49	1,93%	108	4,34%
A731 Galgenberg	2857	2900	2937	2909	2996	87	2,99%	139	4,87%
A742 Pekelharing	1523	1528	1564	1552	1554	2	0,13%	31	2,04%
A801 Wondelgemstraat	4350	4481	4416	4420	4423	3	0,07%	73	1,68%
A812 Rabot	1519	1505	1382	1351	1316	-35	-2,59%	-203	-13,36%

sector	2018	2019	2020	2021	2022	tov vorig jaar		Evolutie 5 jaar	
A873 Rabot Station	611	684	702	866	966	100	11,55%	355	58,10%
B12 Over de Meersstraat	175	181	177	180	176	-4	-2,22%	1	0,57%
B301 Sint - Pieters - Aalst	2592	2653	2637	2643	2641	-2	-0,08%	49	1,89%
B312 De Smet - De Naeyer	751	763	770	780	774	-6	-0,77%	23	3,06%
B321 Kauwplein	2060	1998	1918	1932	1900	-32	-1,66%	-160	-7,77%
B331 De Sterre	1015	1027	1002	1013	1063	50	4,94%	48	4,73%
B342 Rekencentrum	5	5	5	5	15	10	200,00%	10	200,00%
B354 Aaigem	1477	1492	1500	1524	1570	46	3,02%	93	6,30%
B411 Ottergemse Dries	1410	1399	1396	1401	1543	142	10,14%	133	9,43%
B422 Ak Ziekenhuis	13	78	78	74	71	-3	-4,05%	58	446,15%
B433 Steenakker	2568	2545	2550	2584	2555	-29	-1,12%	-13	-0,51%
B443 Nieuw Gent	3620	3474	3252	3005	2868	-137	-4,56%	-752	-20,77%
B452 Sint - Alois	210	160	199	212	206	-6	-2,83%	-4	-1,90%
B472 Groothandelsmarkt	81	76	77	72	77	5	6,94%	-4	-4,94%
C710 Afrikalaan	887	875	959	1053	1115	62	5,89%	228	25,70%
C72 Muidebrug	1134	1180	1168	1167	1240	73	6,26%	106	9,35%
C800 Muide	2469	2470	2627	2789	2934	145	5,20%	465	18,83%
C811 Meulestede	1652	1596	1548	1455	1398	-57	-3,92%	-254	-15,38%
C832 Port Arthur	2	2	2	2	3	1	50,00%	1	50,00%
C870 Darsen	9	7	10	13	12	-1	-7,69%	3	33,33%
D001 Oostakker Centrum	2875	2946	2995	3059	3038	-21	-0,69%	163	5,67%
D012 Wittewalle	1195	1187	1174	1191	1155	-36	-3,02%	-40	-3,35%
D023 Mager Goed	2172	2182	2207	2207	2236	29	1,31%	64	2,95%
D032 Walput	704	704	720	732	729	-3	-0,41%	25	3,55%
D084 Drie Zwaantjes	341	405	539	569	577	8	1,41%	236	69,21%
D091 Oostakkerveld	82	87	87	87	82	-5	-5,75%	0	0,00%
D10 Lourdes	3636	3701	3723	3748	3754	6	0,16%	118	3,25%
D181 Krijte	826	841	839	855	819	-36	-4,21%	-7	-0,85%
D190 Schansakker	1087	1103	1077	1089	1088	-1	-0,09%	1	0,09%
D212 Goedlevenstraat	351	337	349	331	330	-1	-0,30%	-21	-5,98%
D41 J.F. Kennedylaan	605	626	637	660	678	18	2,73%	73	12,07%
D50 Desteldonk - Dorp	819	826	888	897	918	21	2,34%	99	12,09%
D58 Zaffelare	25	25	28	28	29	1	3,57%	4	16,00%
D60 Sint - Kruis - Winkel	1200	1210	1237	1247	1255	8	0,64%	55	4,58%
D610 Ter Donk	12	8	6	5	4	-1	-20,00%	-8	-66,67%
D670 Rodenhuize	4	2	2	4	4	0	0,00%	0	0,00%
D69 Mendonk	227	230	232	240	254	14	5,83%	27	11,89%
D77 Rostijne	2	2	1	1	1	0	0,00%	-1	-50,00%
E00 St-Amandsberg Centr	2961	2930	2837	2890	2979	89	3,08%	18	0,61%
E01 Sint - Baafskouter	2491	2472	2493	2535	2537	2	0,08%	46	1,85%
E021 Groot Begijnhof	3602	3600	3641	3586	3655	69	1,92%	53	1,47%

sector	2018	2019	2020	2021	2022	tov vorig jaar		Evolutie 5 jaar	
E031 Syngemkouter	5173	5231	5272	5253	5269	16	0,30%	96	1,86%
E042 Scheldestraat	5101	5086	5094	5161	5195	34	0,66%	94	1,84%
E052 Rozebroeken	1541	1585	1593	1616	1634	18	1,11%	93	6,04%
E10 Westveld - Kern	2198	2196	2278	2349	2537	188	8,00%	339	15,42%
E19 Westveld-Verspr. bew.	68	63	68	69	69	0	0,00%	1	1,47%
E201 Oude Bareel - Kern	998	1020	1017	989	944	-45	-4,55%	-54	-5,41%
E222 Achtendries	1352	1397	1442	1473	1494	21	1,43%	142	10,50%
E283 Voordestraat	33	33	32	41	41	0	0,00%	8	24,24%
E29 Oude Bareel	1003	1000	993	998	1008	10	1,00%	5	0,50%
E31 Scheldeoord	825	817	773	744	727	-17	-2,28%	-98	-11,88%
E32 Dampoort	3133	3090	3054	3045	3295	250	8,21%	162	5,17%
E331 Sint - Bernadette	1573	1627	1716	1749	1776	27	1,54%	203	12,91%
F001 Gentbrugge - Centr	3482	3559	3485	3556	3520	-36	-1,01%	38	1,09%
F01 Dries	3597	3406	3439	3520	3535	15	0,43%	-62	-1,72%
F072 Trekweg	561	535	604	700	716	16	2,29%	155	27,63%
F091 Zwarte Fles	1	248	244	243	244	1	0,41%	243	24300%
F110 Sportplein	3957	3993	3997	4007	4027	20	0,50%	70	1,77%
F121 Vogelhoek	3973	3951	3940	3990	3982	-8	-0,20%	9	0,23%
F132 Coninxdonk	311	265	267	270	262	-8	-2,96%	-49	-15,76%
F172 Arsenaal	8	9	9	6	11	5	83,33%	3	37,50%
G00 Ledeberg – Centrum	5562	5523	5493	5438	5466	28	0,51%	-96	-1,73%
G01 Flora	1179	1202	1195	1151	1179	28	2,43%	0	0,00%
G022 Keizerspark	317	331	327	324	334	10	3,09%	17	5,36%
G031 Eindeke	1397	1404	1375	1384	1371	-13	-0,94%	-26	-1,86%
G042 Belle Vue	1148	1093	1133	1133	1127	-6	-0,53%	-21	-1,83%
G101 L. Vanhouttebuurt	4005	3999	3959	4000	4042	42	1,05%	37	0,92%
G112 De Naeyerdreef	1207	1220	1147	1191	1189	-2	-0,17%	-18	-1,49%
G123 Moscou	154	146	143	142	145	3	2,11%	-9	-5,84%
G200 Merelbeke Station	1553	1600	1592	1609	1628	19	1,18%	75	4,83%
H001 Zwijnaarde – Centr	2762	2778	2751	2774	2874	100	3,60%	112	4,06%
H01 Roosken	496	500	508	491	484	-7	-1,43%	-12	-2,42%
H020 Hutsepot	298	331	359	406	465	59	14,53%	167	56,04%
H042 T Schaarken	1244	1253	1245	1282	1335	53	4,13%	91	7,32%
H053 Ter Linden	922	907	923	939	954	15	1,60%	32	3,47%
H091 Zonneput	313	308	298	305	313	8	2,62%	0	0,00%
H111 Kon. Leopoldstraat	241	219	225	227	225	-2	-0,88%	-16	-6,64%
H171 Zwijnaarde – Ind	158	158	155	144	137	-7	-4,86%	-21	-13,29%
H196 Maaltepark	16	16	14	13	12	-1	-7,69%	-4	-25,00%
H210 Rijvissche	311	313	303	311	295	-16	-5,14%	-16	-5,14%
H220 Paolalaan	101	108	96	96	103	7	7,29%	2	1,98%
H310 Klosse	169	170	184	186	198	12	6,45%	29	17,16%

sector	2018	2019	2020	2021	2022	tov vorig jaar		Evolutie 5 jaar	
H325 Hoedjen	232	220	212	215	232	17	7,91%	0	0,00%
H394 Nieuwgoed	110	101	105	112	104	-8	-7,14%	-6	-5,45%
J00 St-Denijs Westr-centr	1820	1775	1748	1751	1783	32	1,83%	-37	-2,03%
J010 Drie Sleutels	1104	1097	1081	1093	1097	4	0,37%	-7	-0,63%
J022 Vierschaar	338	323	327	332	346	14	4,22%	8	2,37%
J081 Puttenhove	52	49	48	49	44	-5	-10,20%	-8	-15,38%
J091 Rosdam	67	66	66	67	70	3	4,48%	3	4,48%
J100 Maalte	1029	1028	1016	1019	1048	29	2,85%	19	1,85%
J11 Steenaarde	1098	1118	1115	1142	1134	-8	-0,70%	36	3,28%
J172 Bugten	107	112	105	130	118	-12	-9,23%	11	10,28%
J197 Maria Middelaes	7	0	0	0	0	0	-	-7	-100,00%
J200 Afsnee – Centrum	443	446	444	437	451	14	3,20%	8	1,81%
J280 Kouter (St-Denijs)	260	254	251	240	241	1	0,42%	-19	-7,31%
J290 Goedinge	85	97	96	95	98	3	3,16%	13	15,29%
K001 Drongen Dorp	518	536	535	527	529	2	0,38%	11	2,12%
K011 Eikendreef	691	686	713	708	734	26	3,67%	43	6,22%
K022 Oude Abdij	347	350	351	332	337	5	1,51%	-10	-2,88%
K10 Baarle Dorp	532	527	527	545	532	-13	-2,39%	0	0,00%
K11 Noordhout	196	199	197	209	211	2	0,96%	15	7,65%
K12 Baarlevelde	180	183	174	176	179	3	1,70%	-1	-0,56%
K132 Gaverland	801	809	792	784	783	-1	-0,13%	-18	-2,25%
K143 Ter Rivieren	612	617	626	650	620	-30	-4,62%	8	1,31%
K171 Dr -Industriepark	99	94	87	85	91	6	7,06%	-8	-8,08%
K180 Blauwpoort	60	60	58	49	49	0	0,00%	-11	-18,33%
K191 Vierlinden	205	204	208	213	218	5	2,35%	13	6,34%
K201 Luchteren	628	616	609	609	609	0	0,00%	-19	-3,03%
K21 Halewijn	189	189	197	196	197	1	0,51%	8	4,23%
K220 Slindonk	71	69	72	69	67	-2	-2,90%	-4	-5,63%
K232 Campagne	1035	1027	1030	1041	1038	-3	-0,29%	3	0,29%
K28 Kraaiaarde	199	202	201	199	201	2	1,01%	2	1,01%
K291 Helsendries	620	617	620	618	617	-1	-0,16%	-3	-0,48%
K392 Heie	337	332	331	329	340	11	3,34%	3	0,89%
K40 Drie Leien	607	611	624	602	640	38	6,31%	33	5,44%
K48 De Karper	76	71	72	72	69	-3	-4,17%	-7	-9,21%
K49 Assels	129	129	126	128	132	4	3,13%	3	2,33%
K512 Mijlpaal	1029	1014	1015	1005	1018	13	1,29%	-11	-1,07%
K523 Paradijskouter	848	849	848	847	824	-23	-2,72%	-24	-2,83%
K534 Hoogland	505	504	516	515	511	-4	-0,78%	6	1,19%
K543 De Roos	305	295	306	307	316	9	2,93%	11	3,61%
K613 Oude Wee	1147	1152	1139	1164	1141	-23	-1,98%	-6	-0,52%
K622 Heilig Huizeken	531	529	544	527	518	-9	-1,71%	-13	-2,45%

sector	2018	2019	2020	2021	2022	tov vorig jaar		Evolutie 5 jaar	
K630 Varendries	378	379	377	370	377	7	1,89%	-1	-0,26%
K632 Keuzestraat	124	143	142	147	154	7	4,76%	30	24,19%
K682 Wafelijzer	3	3	3	3	2	-1	-33,33%	-1	-33,33%
K691 Prinsenhof	33	37	39	38	40	2	5,26%	7	21,21%
L00 Mariakerke Centrum	2478	2517	2541	2551	2528	-23	-0,90%	50	2,02%
L011 Kolegem	3592	3667	3666	3666	3698	32	0,87%	106	2,95%
L02 Kerkwijk	1589	1606	1609	1593	1607	14	0,88%	18	1,13%
L03 Brug Zuidwest	381	379	380	388	397	9	2,32%	16	4,20%
L04 Brug Zuidoost	315	326	318	316	337	21	6,65%	22	6,98%
L051 Vijfhoek	1982	2004	2023	2029	2014	-15	-0,74%	32	1,61%
L072 Lieve (Mariakerke)	8	8	10	6	6	0	0,00%	-2	-25,00%
L09 Mariakerke-Verspr. bew	556	584	577	558	573	15	2,69%	17	3,06%
L112 Maeswal	1142	1151	1160	1149	1177	28	2,44%	35	3,06%
L121 Rustoord	3848	3884	3917	3880	3865	-15	-0,39%	17	0,44%
L30 Beekstraat - Kouter	1251	1249	1247	1202	1248	46	3,83%	-3	-0,24%
M00 Wondelgem Centr	2265	2266	2218	2259	2317	58	2,57%	52	2,30%
M01 Westergem	2811	2892	2876	2872	2960	88	3,06%	149	5,30%
M020 Kouterken (Wond.)	3727	3777	3833	3856	3860	4	0,10%	133	3,57%
M03 Woestijnegoed	2793	2783	2723	2824	2926	102	3,61%	133	4,76%
M040 Gavers (Wo.)	3154	3170	3201	3318	3392	74	2,23%	238	7,55%
M052 Houtjen	490	494	497	503	511	8	1,59%	21	4,29%
M080 Lieve - Noord (Wo.)	86	90	93	95	95	0	0,00%	9	10,47%
M102 Van Bevereplein	5434	5523	5542	5466	5513	47	0,86%	79	1,45%
M112 Steengoed	664	651	640	637	637	0	0,00%	-27	-4,07%
M173 Oude Lieve (Wond.)	268	313	330	348	349	1	0,29%	81	30,22%
M27 Wissenhagestraat	84	79	84	84	82	-2	-2,38%	-2	-2,38%
M37 Wond. Meersen	1522	1517	1496	1489	1463	-26	-1,75%	-59	-3,88%
M472 Langerbrugge	172	178	182	179	182	3	1,68%	10	5,81%
M49 Pachtgoed	3	4	4	5	4	-1	-20,00%	1	33,33%
M57 Rieme	2	1	1	1	1	0	0,00%	-1	-50,00%

**9.4. Bevolkingssamenstelling per statistische sector per leeftijdsklasse  
(0-19, 20-64, 65+)**

	Belgen			Niet-Belgen			Totaal		
	0-19	20-64	65+	0-19	20-64	65+	0-19	20-64	65+
A00 KUIP	57	479	172	29	203	4	86	682	176
A01 SINT - JACOBS	232	1526	421	97	564	16	329	2090	437
A02 KOUTER	71	612	210	23	239	16	94	851	226
A03 PATERSHOL	71	450	127	22	139	10	93	589	137
A040 BRIEL	219	906	868	70	293	29	289	1199	897
A05 BEGIJNHOFDRIES	337	1717	612	79	527	30	416	2244	642
A10 SINT - MACHARIUS	376	1302	307	115	480	28	491	1782	335
A13 HEERNIS	510	1877	304	126	540	26	636	2417	330
A20 GENT - CENTRUM - ZUID	142	1341	262	61	503	18	203	1844	280
A21 VISSERIJ	60	364	118	3	67	6	63	431	124
A221 BRUSSELSE POORT	233	1159	231	82	421	15	315	1580	246
A23 ZUIDPARK	100	962	437	82	396	8	182	1358	445
A24 DIERENTUIN	273	1577	495	95	635	10	368	2212	505
A31 NEDERKOUTER	97	797	219	44	333	9	141	1130	228
A321 SINT - PIETERS	124	819	240	58	1087	12	182	1906	252
A33 HEUVELPOORT	361	1582	352	92	485	15	453	2067	367
A342 CITADELPARK	55	285	188	16	85	2	71	370	190
A35 STATION	481	2798	659	155	1001	19	636	3799	678
A40 GANZENDRIES	392	1570	445	89	385	13	481	1955	458
A410 PATIJNTJE	159	515	268	34	137	7	193	652	275
A42 NEERMEERSEN	379	821	474	91	249	20	470	1070	494
A45 GROENE VALLEI	54	434	329	22	146	7	76	580	336
A46 BLAARMEERSEN	9	32	8	7	4	1	16	36	9
A492 DRONGENSE MEERSEN	73	438	38	17	112	2	90	550	40
A50 DRONGENSTEENWEG	813	2312	460	289	869	61	1102	3181	521
A51 MALEM	408	544	100	18	70	10	426	614	110
A521 BRUGSE POORT	1231	2725	670	197	635	42	1428	3360	712
A531 ROOIGEM	775	1854	313	241	650	36	1016	2504	349
A542 GROENDREEF	444	1242	162	192	508	27	636	1750	189
A60 VOORMUIDE	198	778	190	140	480	41	338	1258	231
A62 HAM	418	1552	263	160	549	34	578	2101	297
A63 TOLHUIS	527	1717	432	490	1341	82	1017	3058	514
A64 BLAISANTVEST	275	638	104	172	405	25	447	1043	129
A711 EKKERGEM	334	1650	405	106	521	13	440	2171	418
A722 BIJLOKE	206	1284	637	83	369	15	289	1653	652
A731 GALGENBERG	205	1734	372	79	590	16	284	2324	388
A742 PEKELHARING	222	870	176	42	237	7	264	1107	183
A801 WONDELGEMSTRAAT	709	1781	229	433	1194	77	1142	2975	306
A812 RABOT	208	685	145	44	222	12	252	907	157
A873 RABOT STATION	138	440	206	39	125	18	177	565	224
B12 OVER DE MEERSSTRAAT	32	84	37	7	15	1	39	99	38
B301 SINT - PIETERS - AALST	379	1391	430	60	367	14	439	1758	444
B312 DE SMET - DE NAEYER	146	417	130	9	67	5	155	484	135

	Belgen			Niet-Belgen			Totaal		
	0-19	20-64	65+	0-19	20-64	65+	0-19	20-64	65+
B321 KAUWPLEIN	246	1042	279	48	276	9	294	1318	288
B331 DE STERRE	151	517	193	28	168	6	179	685	199
B342 REKENCENTRUM	1	13		0	1	0	1	14	
B354 AAIGEM	226	821	267	42	208	6	268	1029	273
B411 OTTERGEMSE DRIES	202	813	174	61	287	6	263	1100	180
B422 AKADEMISCH ZIEKENHUIS	13	41	4	0	13	0	13	54	4
B433 STEENAKKER	639	1241	321	69	268	17	708	1509	338
B443 NIEUW GENT	594	1149	595	122	380	28	716	1529	623
B452 SINT - ALOIS	43	77	19	10	54	3	53	131	22
B472 GROOTHANDELSMARKT	13	38	17	3	6	0	16	44	17
C710 AFRIKALAAN	142	472	72	112	305	12	254	777	84
C72 MUIDEBRUG	238	541	99	103	247	12	341	788	111
C800 MUIDE	579	1413	185	206	525	26	785	1938	211
C811 MEULESTEDE	282	620	183	76	220	17	358	840	200
C832 PORT ARTHUR		1	2	0	0	0		1	2
C870 DARSEN		5		6	1	0	6	6	
D001 OOSTAKKER CENTRUM	667	1449	670	66	178	8	733	1627	678
D012 WITTEWALLE	231	728	137	17	40	2	248	768	139
D023 MAGER GOED	445	1084	600	16	84	7	461	1168	607
D032 WALPUT	169	386	125	15	34	0	184	420	125
D084 DRIE ZWAANTJES	165	308	34	15	51	4	180	359	38
D091 OOSTAKKERVELD	16	47	14	2	3	0	18	50	14
D10 LOURDES	856	1991	666	52	175	14	908	2166	680
D181 KRIJTE	215	439	114	11	36	4	226	475	118
D190 SCHANSAKKER	238	651	157	19	20	3	257	671	160
D212 GOEDLEVENSTRAAT	59	160	75	6	27	3	65	187	78
D41 J.F. KENNEDYLAAN	152	372	108	10	33	3	162	405	111
D50 DESTELDONK - DORP	233	511	126	12	35	1	245	546	127
D58 ZAFFELARE	8	17	4	0	0	0	8	17	4
D60 SINT - KRUIS - WINKEL	281	746	179	7	41	1	288	787	180
D610 TER DONK		1	3	0	0	0		1	3
D670 RODENHUIZE		3	1	0	0	0		3	1
D69 MENDONK	64	138	44	0	4	4	64	142	48
D77 ROSTIJNE			1	0	0	0			1
E00 SINT - AMANDSBERG CENTRUM	555	1407	330	164	482	41	719	1889	371
E01 SINT - BAAFSKOUTER	557	1258	368	80	263	11	637	1521	379
E021 GROOT BEGIJNHOF	665	1662	365	255	662	46	920	2324	411
E031 SYNGEMKOUTER	1178	2725	812	121	408	25	1299	3133	837
E042 SCHELDESTRAAT	1067	2742	578	181	599	28	1248	3341	606
E052 ROZEBROEKEN	284	695	501	28	113	13	312	808	514
E10 WESTVELD - KERN	540	1239	550	40	156	12	580	1395	562
E19 WESTVELD - VERSPR BEW	16	38	14	0	0	1	16	38	15
E201 OUDE BAREEL - KERN	197	489	171	19	61	7	216	550	178
E222 ACHTENDRIES	338	852	232	4	61	7	342	913	239
E283 VOORDESTRAAT	9	19	9	2	2	0	11	21	9
E29 OUDE BAREEL	212	638	125	8	23	2	220	661	127

	Belgen			Niet-Belgen			Totaal		
	0-19	20-64	65+	0-19	20-64	65+	0-19	20-64	65+
E31 SCHELDEOORD	103	316	198	20	77	13	123	393	211
E32 DAMPOORT	535	1435	209	265	801	50	800	2236	259
E331 SINT - BERNADETTE	440	898	173	64	191	10	504	1089	183
F001 GENTBRUGGE - CENTRUM	742	1781	542	109	335	11	851	2116	553
F01 DRIES	785	1798	701	66	172	13	851	1970	714
F072 TREKWEG	187	399	65	10	53	2	197	452	67
F091 ZWARTE FLES	40	135	63	0	5	1	40	140	64
F110 SPORTPLEIN	791	1955	881	85	292	23	876	2247	904
F121 VOGELHOEK	922	2137	592	64	258	9	986	2395	601
F132 CONINXDONK	50	150	59	0	2	1	50	152	60
F172 ARSENAAL	5	5		0	1	0	5	6	
G00 LEDEBERG - CENTRUM	952	2779	533	293	848	61	1245	3627	594
G01 FLORA	193	596	154	48	178	10	241	774	164
G022 KEIZERSPARK	32	191	74	2	32	3	34	223	77
G031 EINDEKE	270	636	191	66	196	12	336	832	203
G042 BELLE VUE	158	572	205	45	139	8	203	711	213
G101 L. VANHOUTTEBUURT (ST-ANT)	801	2146	433	185	446	31	986	2592	464
G112 DE NAEYERDREEF	202	561	219	44	149	14	246	710	233
G123 MOSCOU	25	99	19	0	2	0	25	101	19
G200 MERELBEKE STATION	312	871	246	54	136	9	366	1007	255
H001 ZWIJNAARDE - CENTRUM	548	1390	665	64	200	7	612	1590	672
H01 ROOSKEN	87	240	88	17	51	1	104	291	89
H020 HUTSEPOT	58	240	57	12	97	1	70	337	58
H042 'T SCHAARKEN	273	706	195	32	123	6	305	829	201
H053 TER LINDEN	152	359	364	16	62	1	168	421	365
H091 ZONNEPUT	69	163	67	2	12	0	71	175	67
H111 KON. LEOPOLDSTRAAT	30	140	36	2	17	0	32	157	36
H171 ZWIJNAARDE - INDUSTRIE	24	90	14	1	7	1	25	97	15
H196 MAALTEPARK		8	4	0	0	0		8	4
H210 RIJVISSCHE	64	155	64	2	8	2	66	163	66
H220 PAOLALAAN	20	48	33	0	1	1	20	49	34
H310 KLOSSE	50	113	28	1	4	2	51	117	30
H325 HOEDJEN	53	113	60	1	4	1	54	117	61
H394 NIEUWGOED	23	50	28	1	2	0	24	52	28
J00 SINT-DENIJS-WESTR-CENTRUM	278	875	475	30	114	11	308	989	486
J010 DRIE SLEUTELS	224	581	249	7	30	6	231	611	255
J022 VIERSCHAAR	69	145	113	4	14	1	73	159	114
J081 PUTTENHOVE	7	27	9	0	1	0	7	28	9
J091 ROSDAM	11	34	12	3	7	3	14	41	15
J100 MAALTE	120	482	306	17	116	7	137	598	313
J11 STEENAARDE	260	575	261	1	30	7	261	605	268
J172 BUGTEN	6	80	7	0	25	0	6	105	7
J200 AFSNEE - CENTRUM	113	245	81	3	8	1	116	253	82
J280 KOUTER (SINT-DENIJS- WESTR)	39	125	59	0	17	1	39	142	60
J290 GOEDINGE	21	43	33	0	1	0	21	44	33



	Belgen			Niet-Belgen			Totaal		
	0-19	20-64	65+	0-19	20-64	65+	0-19	20-64	65+
K001 DRONGEN DORP	94	293	103	9	27	3	103	320	106
K011 EIKENDREEF	154	378	152	15	35	0	169	413	152
K022 OUDE ABDIJ	66	180	74	5	11	1	71	191	75
K10 BAARLE DORP	73	223	204	7	25	0	80	248	204
K11 NOORDHOUT	43	111	51	2	4	0	45	115	51
K12 BAARLEVELDE	46	93	37	0	3	0	46	96	37
K132 GAVERLAND	141	390	236	1	15	0	142	405	236
K143 TER RIVIEREN	149	300	155	1	14	1	150	314	156
K171 DRONGEN - INDUSTRIEPARK	14	43	34	0	0	0	14	43	34
K180 BLAUWPOORT	11	31	7	0	0	0	11	31	7
K191 VIERLINDEN	53	126	36	0	3	0	53	129	36
K201 LUCHTEREN	120	366	115	2	6	0	122	372	115
K21 HALEWIJN	43	111	41	1	1	0	44	112	41
K220 SLINDONK	16	38	13	0	0	0	16	38	13
K232 CAMPAGNE	207	502	309	2	17	1	209	519	310
K28 KRAAIAARDE	48	93	56	0	3	1	48	96	57
K291 HELSENDRIES	150	334	117	4	9	3	154	343	120
K392 HEIE	68	172	84	1	13	2	69	185	86
K40 DRIE LEIEN	135	354	132	2	13	4	137	367	136
K48 DE KARPER	8	42	18	0	1	0	8	43	18
K49 ASSELS	27	66	32	2	5	0	29	71	32
K512 MIJLPAAL	208	543	219	11	29	8	219	572	227
K523 PARADIJSKOUTER	186	446	169	0	16	7	186	462	176
K534 HOOGLAND	114	254	107	7	24	5	121	278	112
K543 DE ROOS	66	171	77	0	2	0	66	173	77
K613 OUDE WEE	200	580	319	12	27	3	212	607	322
K622 HEILIG HUIZEKEN	84	240	185	0	7	2	84	247	187
K630 VARENDRIES	72	215	81	0	8	1	72	223	82
K632 KEUZESTRAAT	39	89	14	5	5	2	44	94	16
K682 WAFELIJZER			2	0	0	0			2
K691 PRINSENHOF	9	24	6	0	1	0	9	25	6
L00 MARIAKERKE CENTRUM	521	1290	441	68	194	14	589	1484	455
L011 KOLEGEM	864	1716	894	46	156	22	910	1872	916
L02 KERKWIJK	347	777	358	27	89	9	374	866	367
L03 BRUG ZUIDWEST	75	239	55	5	23	0	80	262	55
L04 BRUG ZUIDOOST	58	150	67	14	47	1	72	197	68
L051 VIJFHOEK	394	1044	527	7	35	7	401	1079	534
L072 LIEVE (MARIAKERKE)		3	3	0	0	0		3	3
L09 MARIAKERKE - VERSPR BEW	61	236	255	4	11	6	65	247	261
L112 MAESWAL	285	625	143	32	87	5	317	712	148
L121 RUSTOORD	687	1753	445	239	703	38	926	2456	483
L30 BEEKSTRAAT - KOUTER	249	670	279	10	35	5	259	705	284
M00 WONDELGEM CENTRUM	443	1073	415	101	269	16	544	1342	431
M01 WESTERGEM	617	1364	429	141	379	30	758	1743	459
M020 KOUTERKEN (WONDELGEM)	734	1877	1027	39	162	21	773	2039	1048
M03 WOESTIJNEGOED - MOLENH	541	1332	618	112	306	17	653	1638	635

	Belgen			Niet-Belgen			Totaal		
	0-19	20-64	65+	0-19	20-64	65+	0-19	20-64	65+
M040 GAVERS (WO)	842	1771	568	55	147	9	897	1918	577
M052 HOUTJEN	121	277	76	6	29	2	127	306	78
M080 LIEVE - NOORD (WO)	25	44	10	2	13	1	27	57	11
M102 VAN BEVEREPLEIN	1181	2384	605	376	910	57	1557	3294	662
M112 STEENGOED	130	338	129	8	32	0	138	370	129
M173 OUDE LIEVE (WO)	36	213	28	14	57	1	50	270	29
M27 WISSENHAGESTRAAT	9	31	17	7	15	3	16	46	20
M37 WONDELGEMSE MEERSEN	279	790	158	65	155	16	344	945	174
M472 LANGERBRUGGE	27	102	36	1	15	1	28	117	37
M49 PACTGOED		2	1	0	0	1		2	2
M57 RIEME				0	1	0		1	
<b>TOTAAL</b>	<b>46633</b>	<b>133056</b>	<b>42402</b>	<b>9450</b>	<b>34253</b>	<b>1915</b>	<b>56083</b>	<b>167309</b>	<b>44317</b>
	<b>21,0%</b>	<b>59,9%</b>	<b>19,1%</b>	<b>20,7%</b>	<b>75,1%</b>	<b>4,2%</b>	<b>20,9%</b>	<b>62,5%</b>	<b>16,6%</b>