

11/12/2025

Waarover gaan we het hebben?

“Aanvullende Financiële Hulp”

IS WEL: een vorm van financiële steun die **een laag gezinsinkomen wil aanvullen**, en die **niet gericht is op een specifieke kost**.

IS NIET: alle andere, **gerichte** tegemoetkomingen, tussenkomsten of premies.

Iedereen kan toch een extra centje gebruiken?

De Standaard

“Waarom ik mij altijd rijker (en armer) voel dan ik ben

Hoe komt het dat ik prima kan rondkomen, en me toch arm voel? Amerikaanse media hebben er een term voor: *money dysmorphia*.”

“Volgens een bevraging van Credit Karma zou 43 procent van de millennials en gen Z eraan ‘lijden’.



Waarom geven we Aanvullende Financiële Hulp?

OCMW wet Art. 1: OCMW's moeten de maatschappelijke dienstverlening verzekeren zodat iedereen een **leven** kan leiden **in menselijke waardigheid**.

Voor het bepalen van financiële steun beperkt tot:
een menswaardig inkomen hebben.



Hoe bepaal je “menswaardig inkomen”?

Instrument “Referentiebudget voor Een Menswaardig Inkomen”

- Functioneert als richtnorm bij het beoordelen van individuele leefsituaties in functie van de menselijke waardigheid.
- Reikt uniforme criteria aan om een menswaardig inkomen te berekenen op maat van iedere cliëntsituatie.

- Leidt tot een betere inschatting van het budget dat in een bepaalde cliëntsituatie nodig is om volwaardig aan de samenleving te kunnen deelnemen.
- Geeft inzicht in de acties die cliënten kunnen ondernemen ter verbetering van hun financiële situatie.



**THOMAS
MORE**

<https://www.referentiebudget.be>

[Budgetcalculator](#)

Hoe bepaal je “menswaardig inkomen”?



REMI:

- > Geeft een betrouwbaar beeld van de **financiële behoefte** van een gezin.
- > **Op maat** berekend van de gezinssituatie.
- > ! Gaat er standaard van uit dat alle gezinsleden **gezond** zijn, in een **stabiele situatie** verkeren en **geen auto** nodig hebben.
- > **Vergelijkt** de behoefte **met het gezinsinkomen**: alle inkomsten van de inwonende gezinsleden (loon, uitkering, premie, groeipakket,...).
- > => geeft inzicht of er een **substantieel tekort** is.

Hoe bepaal je “menswaardig inkomen”?

Alleenstaande man
(lage huishuur 329€/md)

Totaal inkomen ? € 1 314,20
Totaal verrekend in budget € 1 249,22
Saldo € 64,98

Alleenstaande man
(huishuur 650€/md)

Totaal inkomen ? € 1 314,20
Totaal verrekend in budget € 1 570,22
Saldo € -256,02

Alleenstaande vrouw
met 4 kinderen
(huishuur 1100€/md)

Totaal inkomen ? € 3 736,59
Totaal verrekend in budget € 4 526,44
Saldo € -789,85

Hoe bepaal je “menswaardig inkomen”?

In veel gevallen volstaat het leefloon/uitkering/... + groeipakket niet om de kosten zoals berekend in het referentiebudget te dekken.



Moeten en/of kunnen we dan niet ieder gezin steun geven tot aan hun referentiebudget?

Beperkingen: 1. budgettair

Veel Gentse gezinnen hebben een inkomen dat (veel) lager is dan hun referentiebudget:
In 2024:

- > **Ca. 32.000** Gentenaars hebben een armoederisico;
- > **9.346** (equivalent) leefloongerechtigden;
- > **12.866** huishoudens met recht op een vorm van financiële steun.

=> het is **financieel onmogelijk** om voor ieder gezin het volledige verschil inkomen/referentiebudget te betalen.

=> Gents referentiebudget: **bepersking in de huishuur**: te hoge huishuren worden afgetopt.

=> er wordt al standaard rekening gehouden met enkele **sociale voordelen**.

=> **het Gents referentiebudget is lager dan REMI.**

Beperkingen: 2. principieel

Veel van de Gentse gezinnen in armoede hebben geen inkomen uit werk => OCMW Gent wil de AFH gebruiken als stimulans om een cliënt te **activeren**:

- > Het blijvend toekennen van AFH is afhankelijk van de **medewerking** van de cliënt aan zijn hulpverlening- en/of activering.
- > Men wil dat het **financiële spanningsveld** tussen 'werken' en 'niet-werken' voldoende groot is.

Beperkingen: 2. principieel

=> Inkomen wordt in Gent ook vergeleken met een “**kritische grens**”:

De kritische grens berekent een spanning met het netto inkomen dat zou verdiend worden indien 1 volwassene in het gezin de overstap zet naar bezoldigde arbeid aan het laagste officiële loon op de arbeidsmarkt:

- > 35% voor alleenstaanden zonder minderjarige kinderen;
- > 25% voor koppels zonder kinderen;
- > 7% voor alle gezinssituaties mét kinderen.

=> **aanvullende steun wordt verleend tot** aan de laagste van de 2 grenzen: **Gents referentiebudget OF kritische grens.**

Voorbeelden

Alleenstaande man
huishuur 329 €/md

Totaal inkomen ⓘ
€ 1 314,20

Totaal verrekend in budget
€ 1 249,22

Saldo
€ 64,98

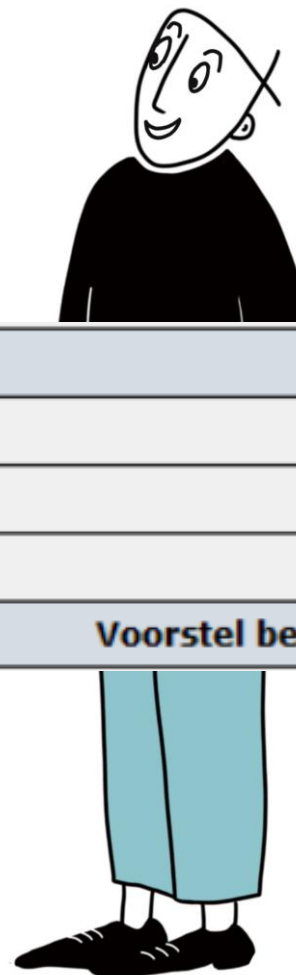

Aanvullende hulp	
Inkomen	1.314,20
Referentiebudget	1.141,72
Kritische grens	1.439,76
Voorstel bedrag AFH	0,00



Voorbeelden

Alleenstaande man
huishuur 650€/md

Totaal inkomen ⓘ € 1 314,20
Totaal verrekend in budget € 1 570,22
Saldo € -256,02



Aanvullende hulp	
Inkomen	1.314,20
Referentiebudget	1.460,22
Kritische grens	1.437,90
Voorstel bedrag AFH	123,70

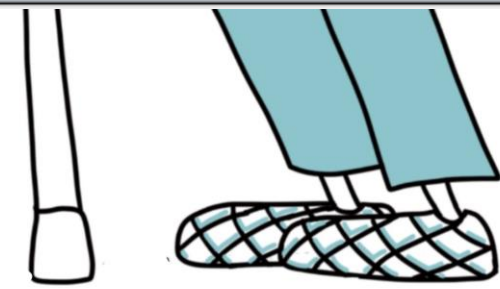

Voorbeelden

Alleenstaande vrouw
met 4 kinderen
Huishuur 1100€/md

Totaal inkomen ⓘ
€ 3 736,59

Totaal verrekend in budget
€ 4 526,44

Saldo
€ -789,85



Aanvullende hulp	
Inkomen	3.736,59
Referentiebudget	4.399,44
Kritische grens	3.649,41
Voorstel bedrag AFH	0,00



Wie heeft **GEEN** recht op AFH?

- > Tijdelijk geschorste werklozen (= sanctie)
- > Personen die voorschotten op sociale uitkeringen ontvangen
- > Personen met eigendom in het buitenland
- > Kapitaal > 6.200 €

Berekeningswijze

- > Iedere situatie is anders!
- > Ingewikkelde berekening, die de OCMW MW doet via cliëntvolgsysteem New Horizon.
- ⇒ **Geen ruimte voor maatschappelijk werker om ander bedrag voor te stellen.**

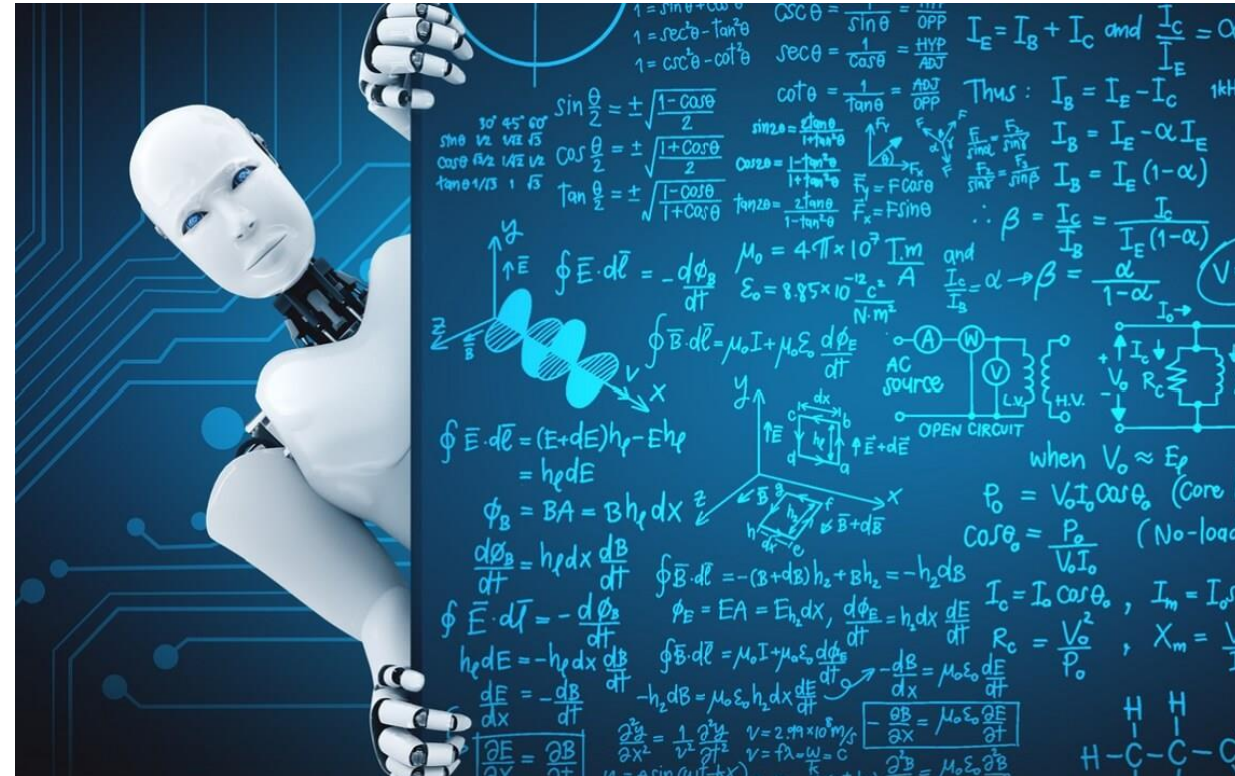

Enkele cijfers (2024)

- > Per maand krijgen ongeveer 950 gezinnen AFH.
- > In 2024 kregen ongeveer 1800 Gentse gezinnen AFH.
- > De doelgroep fluctueert: 1/3 heeft het jaar nadien geen AFH meer.
- > Per rechthebbend gezin ca. 150 € / maand.
- > Jaarlijks besteedt OCMW Gent meer dan 1,5 M € aan AFH.

En hoe kunnen wij dat krijgen?



In de praktijk: wanneer naar waar doorverwijzen?

- > Duidelijke tekenen van **tekort in gezinsbudget**
- > Vereenvoudigde REMI budgetcalculator:
<https://remipro.be/remi/calculator/index.php>
- > Verwijs door naar het dichtstbijzijnde WB:
<https://stad.gent/nl/contact-meldpunten/welzijnsbureau-je-buurt> via het SPOC-nummer of per mail.



**Niet helemaal
up to date!**



 Niet doorgeven aan cliënten!

SPOC: Single Point of Contact: enkel voor partnerorganisaties:

09/266....

Nieuw Gent:	9094	<u>Nieuwgent@ocmw.gent</u>
Sint-Amandsberg:	3705	<u>Sintamandsberg@ocmw.gent</u>
Brugse Poort:	8875	<u>Brugsepoort@ocmw.gent</u>
Gent Zuid:	3504	<u>Gentzuid@ocmw.gent</u>
Gent Noord:	9517	<u>Gentnoord@ocmw.gent</u>
Bloemekenswijk:	9525	<u>Bloemekenswijk@ocmw.gent</u>
Gentbrugge / Ledeberg:	4574	<u>Gentbruggeledeberg@ocmw.gent</u>

In de praktijk: mee te brengen documenten

- > **ID**
- > bewijsstukken van volledig **inkomen** van alle gezinsleden (loonfiche, pensioen, uitkering,...)
- > Bewijs van **groeipakket**
- > overzicht huidige **schoolinschrijving** minderjarige kinderen
- > **Huurcontract** of contract **hypotheeklening**



In de praktijk: procedure



> **geen verantwoording** over besteding!



AFH en andere aanvullende steun in de Vlaamse Rechtenverkenner

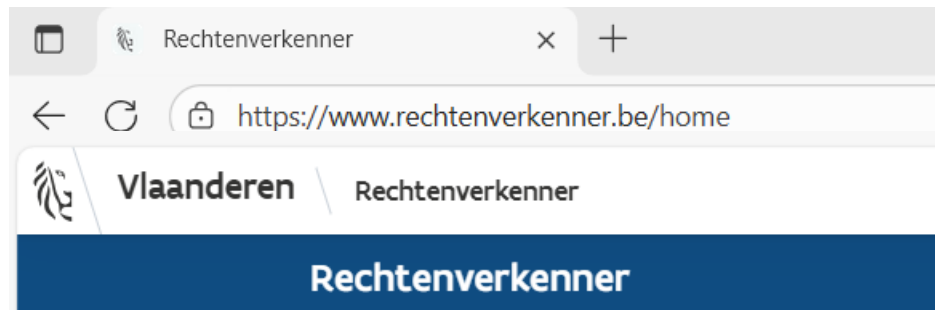

Zoek op trefwoord, locatie en/of thema

Trefwoord

Locatie

Thema

[Rechten zoeken](#)

219 sociale rechten

[Wis alle filters](#)

35 sociale rechten [Exporteer als .xlsx](#)

[Wis alle filters](#)

UITPAS met kansenstatuut

Van toepassing in Gent

Cultuur, Sport en Vrije Tijd, Welzijn en Gezondheid

UITPAS is een spaar- en voordeelkaart voor cultuur, sport en vrije tijd. Je vindt het in meer dan 100 steden en gemeenten en op meer dan 4000 locaties in Vlaanderen. ...

Aankooppremie voor gasketel met hoog rendement

Van toepassing in Gent

Milieu en Energie, Welzijn en Gezondheid

Je hebt een verwarmingsinstallatie op elektriciteit of op steenkool en wil die vervangen door een gasverwarmingssysteem op hoog rendement. Energiebesparende verwarmingsmiddelen houden je ...

Winterpremie oplading digitale prepaidmeter elektriciteit

Van toepassing in Gent

Welzijn en Gezondheid

Als je klant bent bij de netbeheerder (Fluvius) en voor elektriciteit betaalt via Prepaid (vroeger 'budgetmeter'), kan je tussen 1 november en 31 maart onder bepaalde voorwaarden een winterpremie ...

Verwarmingstoelage via het Sociaal Verwarmingsfonds

Van toepassing in Gent

Welzijn en Gezondheid

Het Sociaal Verwarmingsfonds komt voor een deel tussen in de stookoliefactuur van mensen die zich in een moeilijke situatie bevinden. Je vraagt deze premie als Gentenaar aan bij de Energiecel van OCMW ...

Aanvullende financiële hulp

Van toepassing in Gent

Welzijn en Gezondheid

Afhankelijk van de gezinssituatie, kinderlast, leeftijd van de kinderen, het inkomen van het gezin en de huurprijs kom je eventueel in aanmerking voor aanvullende financiële hulp. Zo helpt OCMW Gent jou aan...

Sociale kruidenier

Bedankt & Prettig eindejaar!

