

gent:

Welkom



Toelichting Ploegstraat

29 april 2021

Hoe zal mijn straat eruitzien?

Dhr. Stijn Bernaerdt

Dienst Wegen, Bruggen en Waterlopen

Projectzone



Ploegstraat

Projectzone in relatie tot kwaliteit wegdek

Kwaliteit volgens
inventarisatie

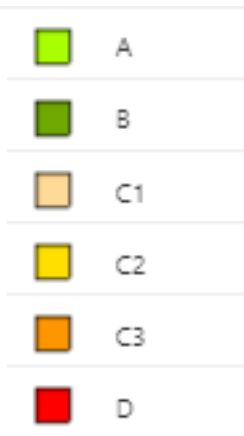

Uitgangspunten voor nieuw ontwerp van de Stad Gent

- > **Groene vinger creëren** van uit het park De Vijvers in het woonweefsel
- > **Verhardingsmaterialen en dimensionering**: volgens integraal plan openbaar domein stad Gent.
- > Heraanleg als **woonerf**
- > Maximaal streven naar infiltratie van het regenwater, verharding beperken
- > Volgen **beleidskaders Stad Gent**: integraal toegankelijk, kindvriendelijk, klimaatvriendelijk, ...
- > **Referentievoertuig**: ladderwagen van brandweer en Ivago ophaalwagen
-> foutparkeren op draaicirkels vermijden.

Klimaatadaptatie: inzetten op een klimaatrobuuste stad

Wateroverlast - droogte



Toelichting Ploegstraat

Hittestress

Oppervlakte temperatuur [°C]
ASTER - 90m
Gedownscaled adhv NDVI (30m)
Gent - 2006-06-13, 13:03 LT

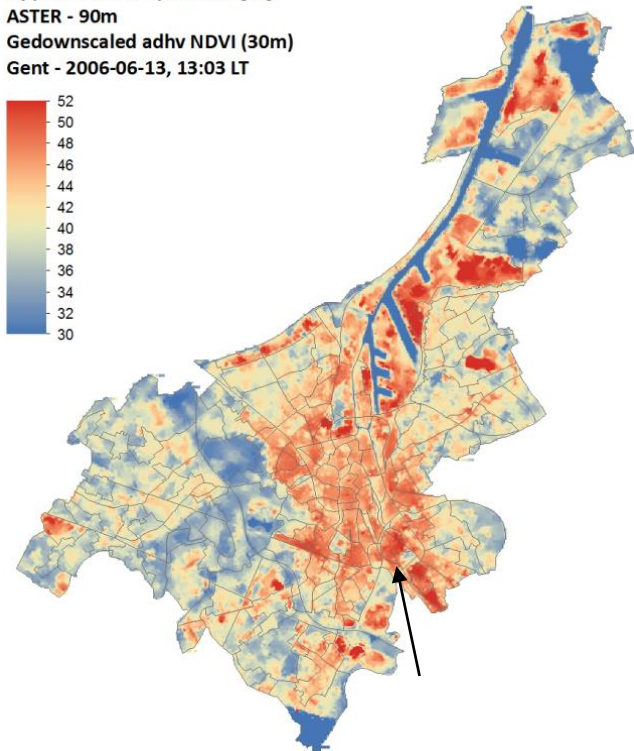
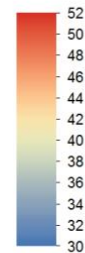

Klimaatadaptatie

Verharding beperken + infiltratie regenwater



Blik op de toekomst: Grondplan

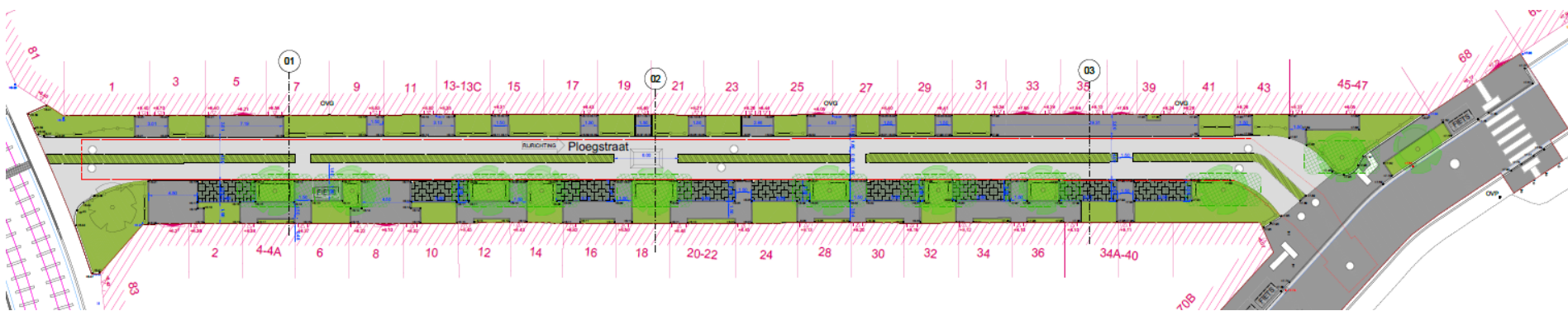

Blik op de toekomst: Grondplan (in detail deel links)

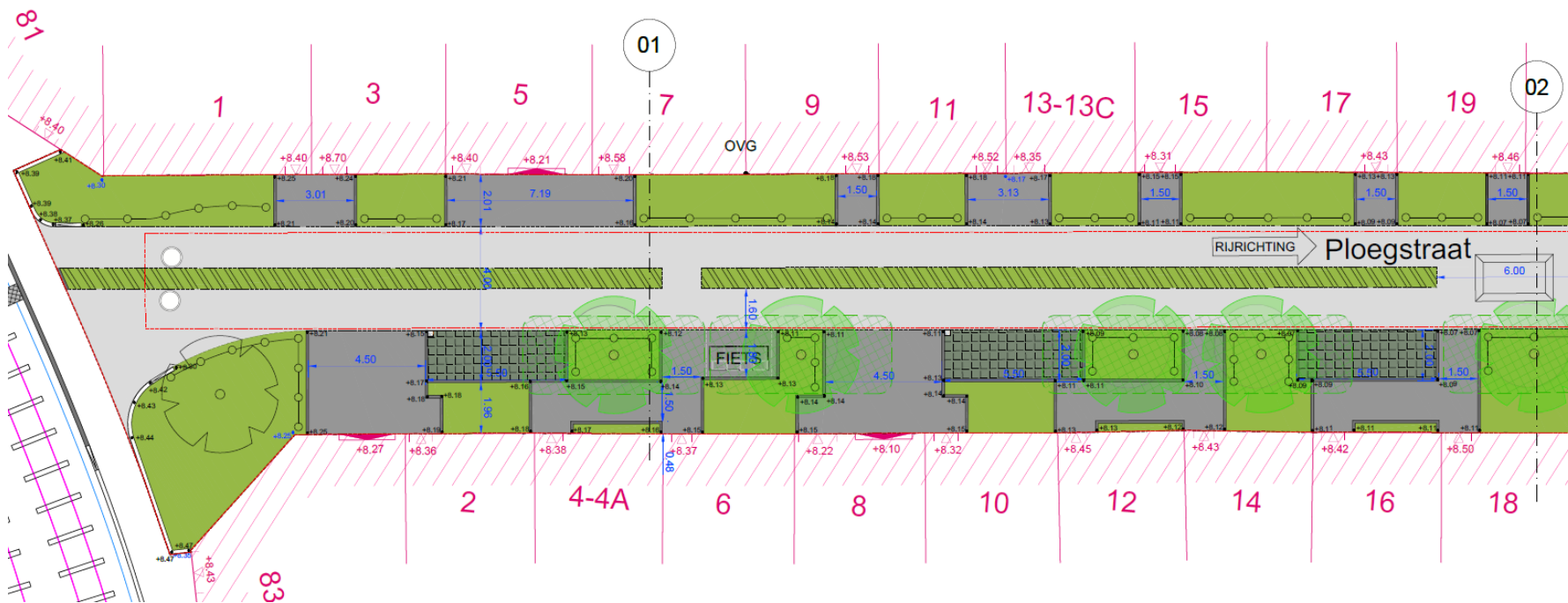

Blik op de toekomst: Grondplan (in snedes)

PLOEGSTRAAT DWARSPROFIEL 01 NIEUWE TOESTAND Schaal 1/50

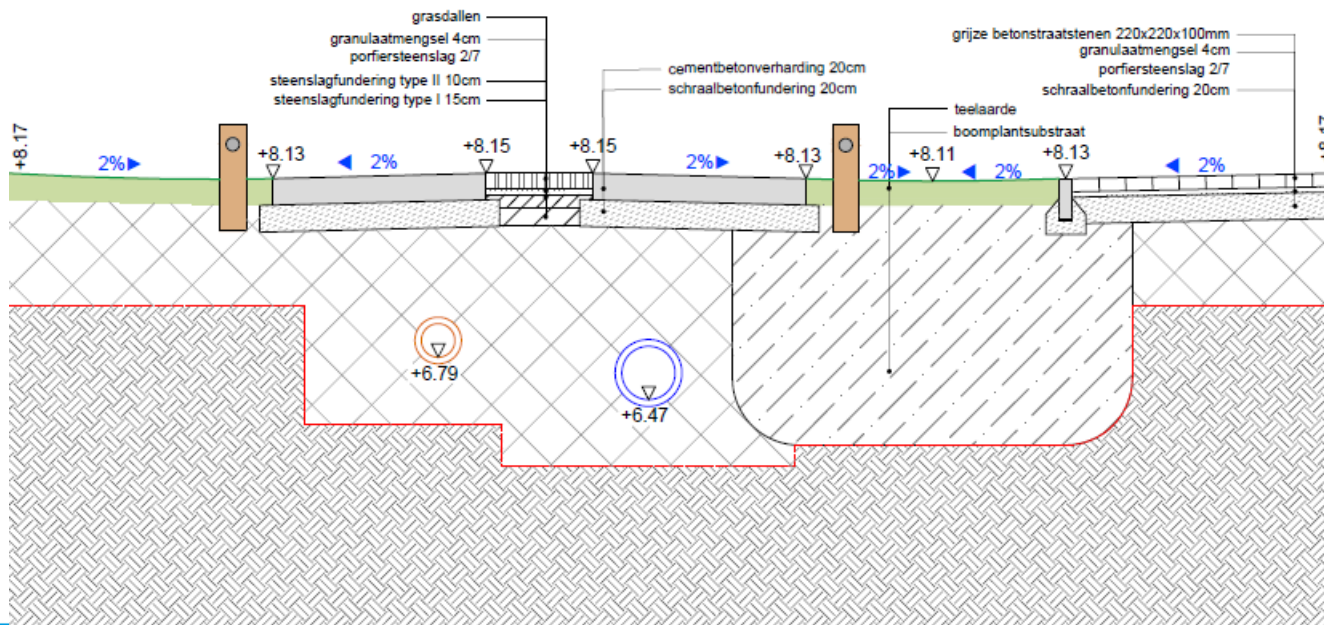

Blik op de toekomst: Grondplan (in snedes)

PLOEGSTRAAT
DWARSPROFIEL 02
NIEUWE TOESTAND
Schaal 1/50

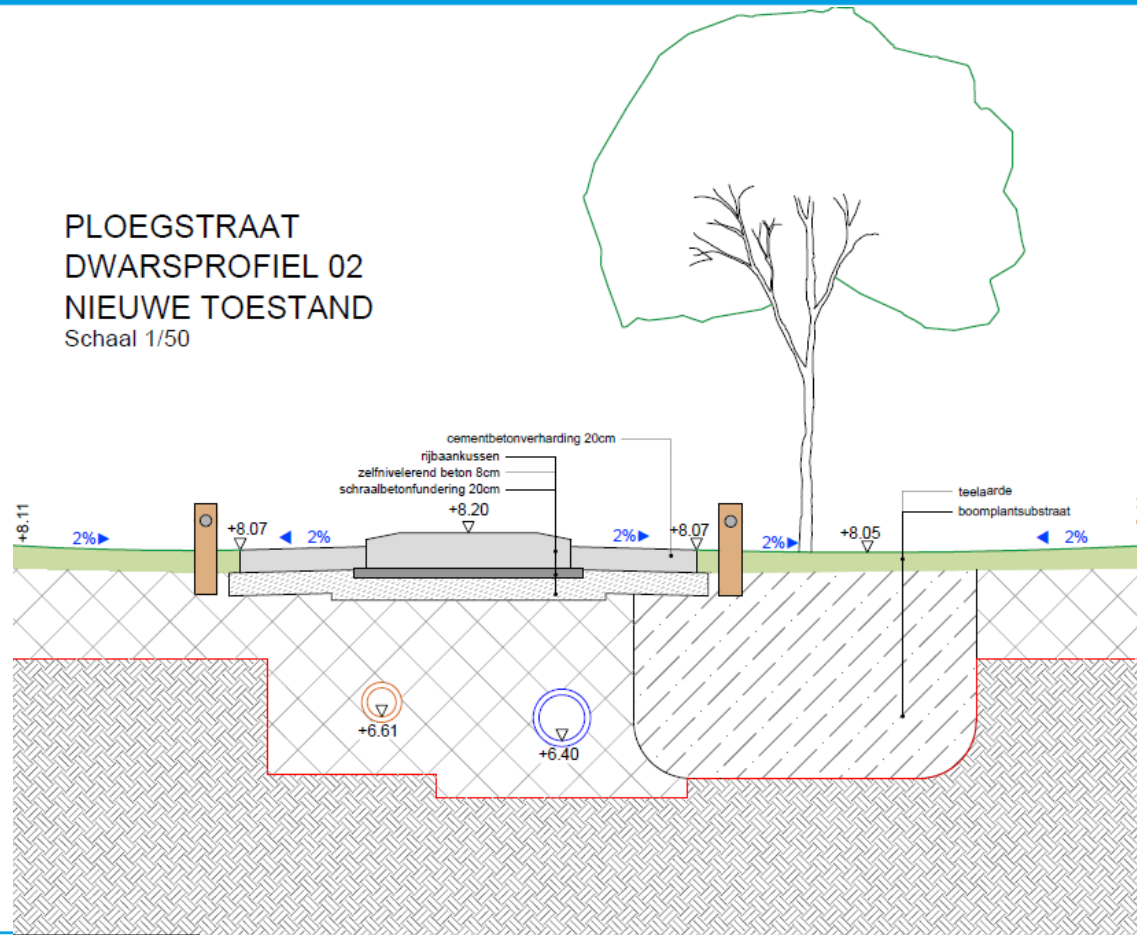

Referentiebeeld



+



gent:



Huidig beeld Ploegstraat

gent:



Toekomstbeeld Ploegstraat

gent:



Huidig beeld Ploegstraat

gent:



Toekomstbeeld Ploegstraat

Woonerven

Wat betekent dat?

- > Voetgangers mogen de hele breedte van de straat gebruiken, auto's zijn te gast
- > Spelen op straat is toegelaten
- > Snelheid beperkt tot 20 km/uur



Draaicirkels

Hulpdiensten



Ivago



gent:

Riolering en afkoppelen

Riolering

Nu
gemengd rioleringsstelsel naar WZI
= 1 leiding voor afvalwater en regenwater

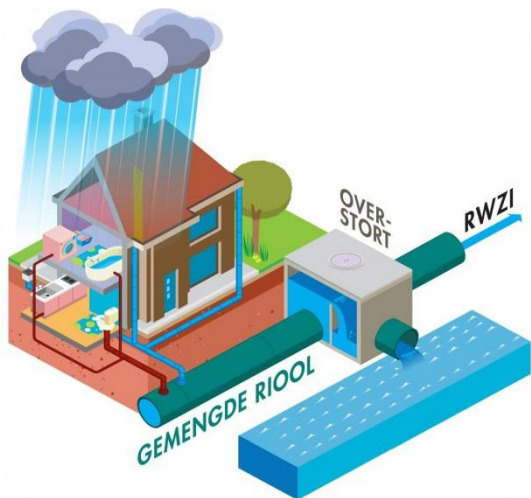

Toekomst
gescheiden rioleringsstelsel.

- 1 leiding voor afvalwater (DWA)
- 1 leiding voor regenwater (RWA)

Afkoppelen



Riolering

In dit project komt **een gescheiden rioleringsstelsel** met een aparte afvoer van regen- en afvalwater = 'afkoppelen'

- > Oude riolering wordt uitgebroken, nieuwe riolering in de plaats
 - Dus ook nieuwe (huis)aansluitingen nodig op de nieuwe riolering
 - Een nieuwe huisaansluiting is normaal gezien betalend
 - > **MAAR n.a.v. wegen- en rioleringswerken vallen deze 'huis'aansluitingen ten laste van FARYS**
 - Aansluiten is steeds verplicht bij de aanwezigheid van riolering op het openbaar domein!

Afkoppelen

Waarom?

- Wateroverlast in straat en vervuiling in waterlopen tegengaan
- Meer efficiënte zuivering mogelijk maken

> Hoe?

- **Voorste dakhelft** afkoppelen
- Regenpijp aan voorgevel voorzien (mocht die er nog niet hangen)
- Regenput achteraan woning? Dan mag regenwater naar regenput.

> Wanneer?

- Vooraleer aannemer klaar is met rioleringswerken in straat.
- **Je verneemt tijdig via bewonersbrieven meer informatie over de timing van de werken.**

gent:

Timing:

**Volgens huidige planning
uitvoering in de loop van 2024**



Communicatie

Communicatie

Wat?	Hoe op de hoogte?
Uitnodiging digitaal infomoment	In bus vanaf 19 april 2021
Digitaal infomoment	Op 29 april 2021 tussen 19u en 21u
Informatiekanalen	<ul style="list-style-type: none">- Website Stad Gent- Bewonersbrieven
Nog even nalezen?	www.stad.gent/ploegstraat
Vragen?	stijn.bernaerd@stad.gent

gent:

Bedankt voor je aandacht

Toelichting Ploegstraat