

stadsbestuur van Gent

# Demografische gegevens 2020

Dienst Burgerzaken – afdeling Bevolking  
 Informatieverwerking



## Bronnen

Tot 1989 waren de gepubliceerde cijfers inzake het bevolkingsaantal gesteund op de gegevens uit het bevolkingsbestand, verwerkt door CEVI. Deze gegevens werden ook doorgegeven aan het Nationaal Instituut voor de Statistiek, dat ze gebruikte bij de officiële bepaling van de loop van de bevolking van de gemeenten. Voor het vaststellen van het officiële bevolkingsaantal van de gemeenten is het N.I.S. evenwel sedert 31.12.1988 overgeschakeld naar gegevens uit het Rijksregister. Om diverse redenen wijken deze gegevens licht af van de voorheen gebruikte. Om een optimale vergelijkbaarheid met de nationale gegevens te waarborgen, zijn de hier gepubliceerde gegevens vanaf 1990 eveneens gebaseerd op de cijfers, verstrekt door het Rijksregister.

Vanaf 1 februari 1995 worden de asielzoekers ingeschreven in het Wachtregister. Conform met de nationale onderrichtingen (B.S. 29/11/95) worden de Niet-Belgen die in het Wachtregister zijn ingeschreven vanaf 1995 niet meegeteld voor het bepalen van het jaarlijks bevolkingscijfer.

## Publicatie

Deze brochure kunt u ook in digitale versie terugvinden op de website van de stad Gent 'stad.gent' onder de rubriek 'Over Gent en stadsbestuur' – Over Gent – kaarten,cijfers en data – onderzoeks- en cijferrapporten - Bevolkingscijfers over Gent'.

## Symbolen en afkortingen

===== Een dubbele lijn tussen verschillende jaren duidt op een fusie van gemeenten. Alle gegevens hebben immers betrekking op de Stad Gent in haar administratieve betekenis, zodat een fusie-operatie onvermijdelijk een sprong in de gegevens te zien geeft.

AF	Afsnee	SD	Sint-Denijs-Westrem
DR	Drongen	SK	Sint-Kruis-Winkel
DE	Desteldonk	TD	Terdonk
GT	Gent	WO	Wondelgem
GB	Gentbrugge	ZW	Zwijnaarde
LE	Ledeberg	CBR	bruto-geboortecijfer (Crude Birth Rate)
MA	Mariakerke	CDR	bruto-sterftcijfer (Crude Death Rate)
ME	Mendonk	GFR	Algemeen vruchtbaarheidscijfer (General Fertility Rate)
OO	Oostakker	TFR	totaal vruchtbaarheidscijfer (Total Fertility Rate)
SA	Sint-Amandsberg	N/A	geen gegevens beschikbaar (non-available)

Indien anders vermeld, hebben de cijfers inzake de samenstelling van de bevolking steeds betrekking op de toestand op 31 december van het gegeven jaar.

### Samenstelling :

#### Dienst Burgerzaken

Bureau voor Informatieverwerking  
Woodrow Wilsonplein 1  
9000 Gent  
☎ 09/266.72.33

Directeur: Glauke Vanwonderghem

Contactpersoon : Filip de Brabander

Isabelle Heyndrickx – Schepen van Burgerzaken en  
Protocol en ambtenaar van de Burgerlijke stand  
Stadhuis - Botermarkt 1, 9000 Gent



## 1. Evolutie en samenstelling van de Bevolking

### 1.1. Totale bevolking naar geslacht en nationaliteit Percentage Niet-Belgen / totale bevolking.

jaar	Belgen			Niet-Belgen				Totaal		
	M	V	TOT	M	V	TOT	PCT.	M	V	TOT
1977	111139	122391	233530	7122	5519	12641	5,14	118261	127910	246171
1978	109673	121016	230689	7228	5606	12834	5,27	116901	126622	243523
1979	108417	119836	228253	7598	5844	13442	5,56	116015	125680	241695
1980	107249	118631	225880	7937	6142	14079	5,87	115186	124773	239959
1981	106345	117660	224005	7622	6060	13682	5,76	113967	123720	237687
1982	105559	116758	222317	7776	6447	14223	6,01	113335	123205	236540
1983	105014	116249	221263	7804	6334	14138	6,01	112818	122583	235401
1984	104415	115668	220083	8072	6498	14570	6,21	112487	122166	234653
1985	104564	115628	220192	7852	6207	14059	6,00	112416	121835	234251
1986	104081	114863	218944	8386	6526	14912	6,38	112467	121389	233856
1987	103527	114198	217725	8206	6689	14895	6,40	111733	120887	232620
1988	102914	113334	216248	8092	6704	14796	6,40	111006	120038	231044
1989	102468	112712	215180	8514	7068	15582	6,75	110982	119780	230762
1990	102031	111777	213808	9085	7531	16616	7,21	111116	119308	230424
1991	101633	111137	212770	9467	7875	17342	7,54	111100	119012	230112
1992	101321	110690	212011	9700	8088	17788	7,74	111021	118778	229799
1993	100870	109845	210715	9644	8028	17672	7,74	110514	117873	228387
1994	100659	109374	210033	9432	7991	17423	7,66	110091	117365	227456
1995	100409	108811	209220	9133	8083	17216	7,60	109542	116894	226436
1996	100035	108308	208343	8978	8072	17050	7,56	109013	116380	225393
1997	99859	107799	207658	8856	7999	16855	7,51	108715	115798	224513
1998	99968	107456	207424	8676	7883	16559	7,40	108644	115339	223983
1999	99834	107115	206949	9013	8198	17211	7,68	108847	115313	224160
2000	100872	107867	208739	8213	7621	15834	7,05	109085	115488	224573
2001	102307	109186	211493	7631	6959	14590	6,45	109938	116145	226083
2002	103199	109726	212925	7875	7062	14937	6,56	111074	116788	227862
2003	103649	109816	213465	8166	7506	15672	6,84	111815	117322	229137
2004	104353	110251	214604	8414	7716	16130	6,99	112767	117967	230734
2005	104668	110363	215031	9310	8620	17930	7,70	113978	118983	232961
2006	105103	110784	215887	9838	9142	18980	8,08	114941	119926	234867
2007	105030	110607	215637	11187	10176	21363	9,01	116217	120783	237000
2008	105379	110511	215890	12379	11255	23634	9,87	117758	121766	239524
2009	105898	110917	216815	13630	12710	26340	10,83	119528	123627	243155
2010	106336	111222	217558	15086	14075	29161	11,82	121422	125297	246719
2011	106050	111065	217115	15549	14587	30136	12,19	121599	125652	247251
2012	106596	111445	218041	15549	14351	29900	12,06	122145	125796	247941
2013	106902	111700	218602	16488	15191	31679	12,66	123390	126891	250281
2014	107396	111745	219141	17320	15812	33132	13,13	124716	127557	252273
2015	108456	112189	220645	18699	16917	35616	13,90	127155	129106	256261
2016	109343	112764	222107	18973	17039	36012	14,00	128316	129803	258119
2017	110007	113021	223028	19151	17391	36542	14,08	129158	130412	259570
2018	110312	113026	223338	19973	18164	38137	14,59	130285	131190	261475
2019	110374	112874	223248	20993	19380	40373	15,31	131367	132254	263621
2020	110264	112558	222822	21047	19550	40597	15,41	131311	132108	263419

*Saldo t.o.v. vorig jaar*

saldo	-110	-316	-426	54	170	224	0,10%	-56	-146	-202
-------	------	------	------	----	-----	-----	-------	-----	------	------

**1.2. Evolutie van het bevolkingsaantal :  
Belgen - Niet-Belgen**

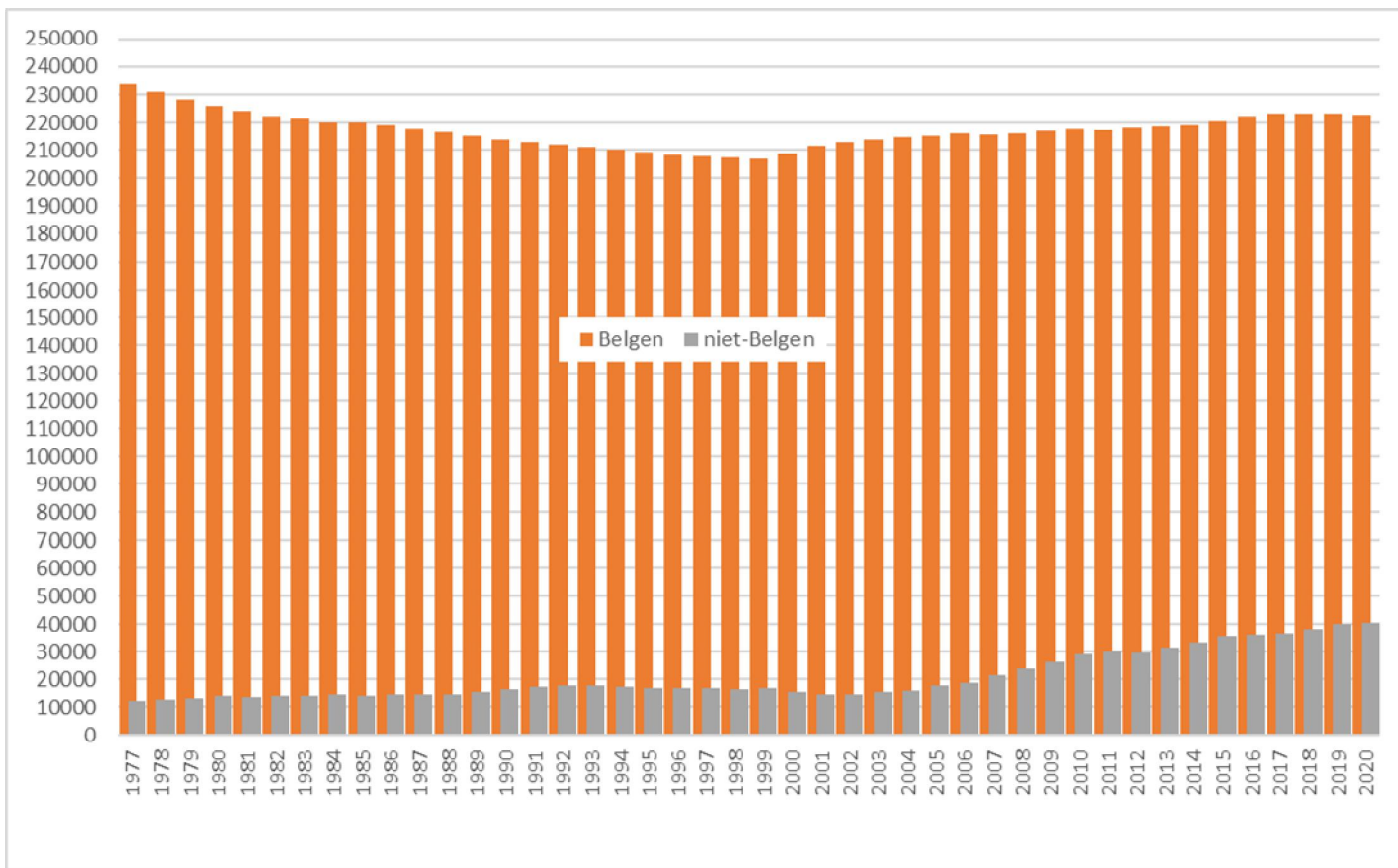

**1.3. Historische evolutie van het totale bevolkingsaantal  
(grenzen vóór en na de gemeentefusie in 1977)**

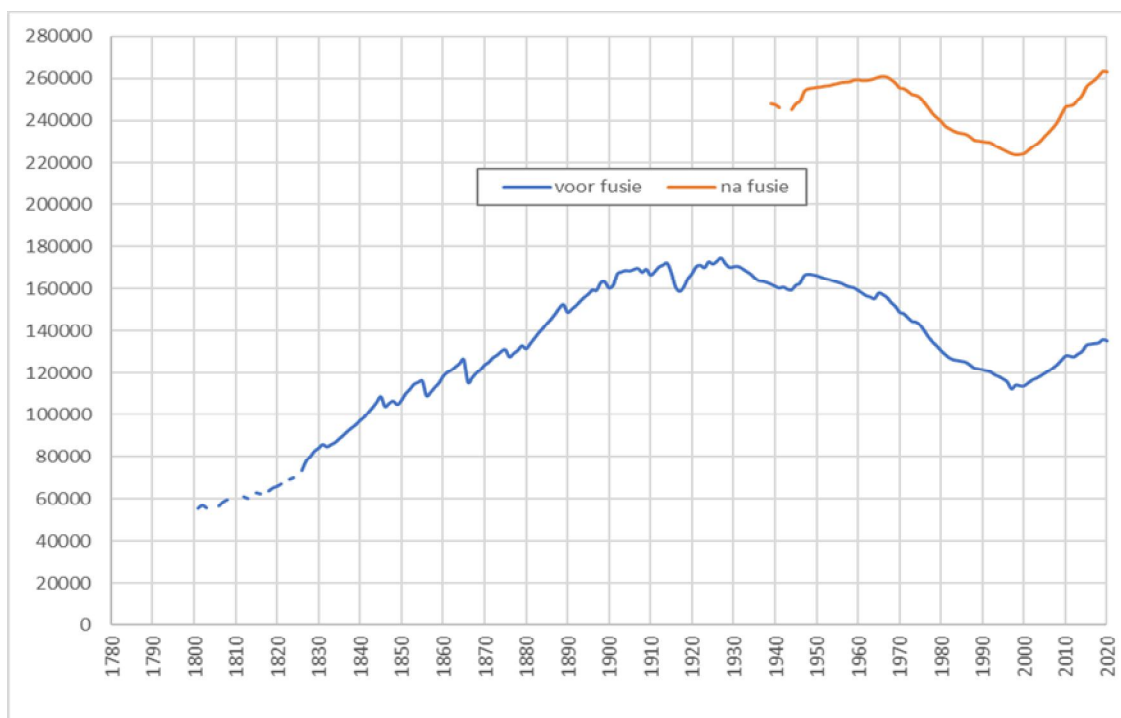

**1.4. Bevolking naar leeftijdsklasse en geslacht:  
Belgen, Niet-Belgen en totale bevolking. (31 december 2020).**

Leeftijd	Belgen			Niet-Belgen			Totaal		
	M	V	tot.	M	V	tot.	M	V	tot.
0-4	6042	5710	11752	1295	1210	2505	7337	6920	14257
5-9	6154	5831	11985	1164	1138	2302	7318	6969	14287
10-14	6173	5919	12092	930	962	1892	7103	6881	13984
15-19	5587	5382	10969	1040	906	1946	6627	6288	12915
20-24	6657	6729	13386	1692	1760	3452	8349	8489	16838
25-29	10614	10240	20854	2924	2943	5867	13538	13183	26721
30-34	9150	8271	17421	3023	2794	5817	12173	11065	23238
35-39	7628	7175	14803	2299	2125	4424	9927	9300	19227
40-44	7659	7228	14887	1865	1630	3495	9524	8858	18382
45-49	6924	6453	13377	1444	1190	2634	8368	7643	16011
50-54	6637	6408	13045	1209	872	2081	7846	7280	15126
55-59	6846	6763	13609	780	656	1436	7626	7419	15045
60-64	6164	6463	12627	579	466	1045	6743	6929	13672
65-69	5204	5785	10989	322	339	661	5526	6124	11650
70-74	4666	5233	9899	209	239	448	4875	5472	10347
75-79	3197	4208	7405	125	141	266	3322	4349	7671
80-84	2572	3801	6373	91	98	189	2663	3899	6562
85-89	1632	2985	4617	43	54	97	1675	3039	4714
90-94	617	1504	2121	10	21	31	627	1525	2152
95-99	127	426	553	2	4	6	129	430	559
100+	14	44	58	1	2	3	15	46	61
<b>totaal</b>	<b>110264</b>	<b>112558</b>	<b>222822</b>	<b>21047</b>	<b>19550</b>	<b>40597</b>	<b>131311</b>	<b>132108</b>	<b>263419</b>

**1.5. Gemiddelde leeftijd naar geslacht en nationaliteit**

gemidd. Leeftijd	Belgen			Niet-Belgen			Totaal		
	M	V	tot.	M	V	tot.	M	V	tot.
<b>2004</b>	38,84	42,29	40,61	34,03	33,31	33,69	38,49	41,70	40,13
<b>2005</b>	38,87	42,26	40,61	33,55	32,79	33,18	38,44	41,57	40,04
<b>2006</b>	38,91	42,22	40,61	33,29	32,46	32,89	38,43	41,47	39,89
<b>2007</b>	38,98	42,24	40,65	33,12	32,27	32,72	38,41	41,40	39,94
<b>2008</b>	39,03	42,22	40,66	32,87	31,83	32,38	38,38	41,26	39,85
<b>2009</b>	39,02	42,18	40,64	32,62	31,55	32,11	38,29	41,09	39,71
<b>2010</b>	39,04	42,12	40,62	32,32	31,44	31,89	38,21	40,92	39,58
<b>2011</b>	39,11	42,18	40,68	32,32	31,43	31,89	38,24	40,93	39,61
<b>2012</b>	39,10	42,11	40,64	32,46	31,54	32,02	38,25	40,91	39,60
<b>2013</b>	39,13	42,07	40,63	32,33	31,45	31,91	38,22	40,80	39,53
<b>2014</b>	39,18	42,10	40,67	32,33	31,48	31,92	38,23	40,78	39,52
<b>2015</b>	39,21	42,06	40,66	32,25	31,39	31,84	38,18	40,66	39,43
<b>2016</b>	39,21	42,02	40,63	32,27	31,53	31,92	38,18	40,64	39,42
<b>2017</b>	39,23	42,02	40,64	32,19	31,65	31,93	38,18	40,63	39,41
<b>2018</b>	39,30	42,08	40,71	32,13	31,61	31,88	38,20	40,63	39,42
<b>2019</b>	39,36	42,10	40,75	32,21	31,59	31,91	38,22	40,56	39,39
<b>2020</b>	<b>39,43</b>	<b>42,08</b>	<b>40,77</b>	<b>32,52</b>	<b>31,96</b>	<b>32,25</b>	<b>38,33</b>	<b>40,58</b>	<b>39,46</b>

\* = som(aantal per leeftijd x leeftijd)/aantal inwoners

**1.6. Bevolking naar leeftijdsklasse en geslacht  
(31 december 2020)**

**a) Belgen (mannen/vrouwen)**

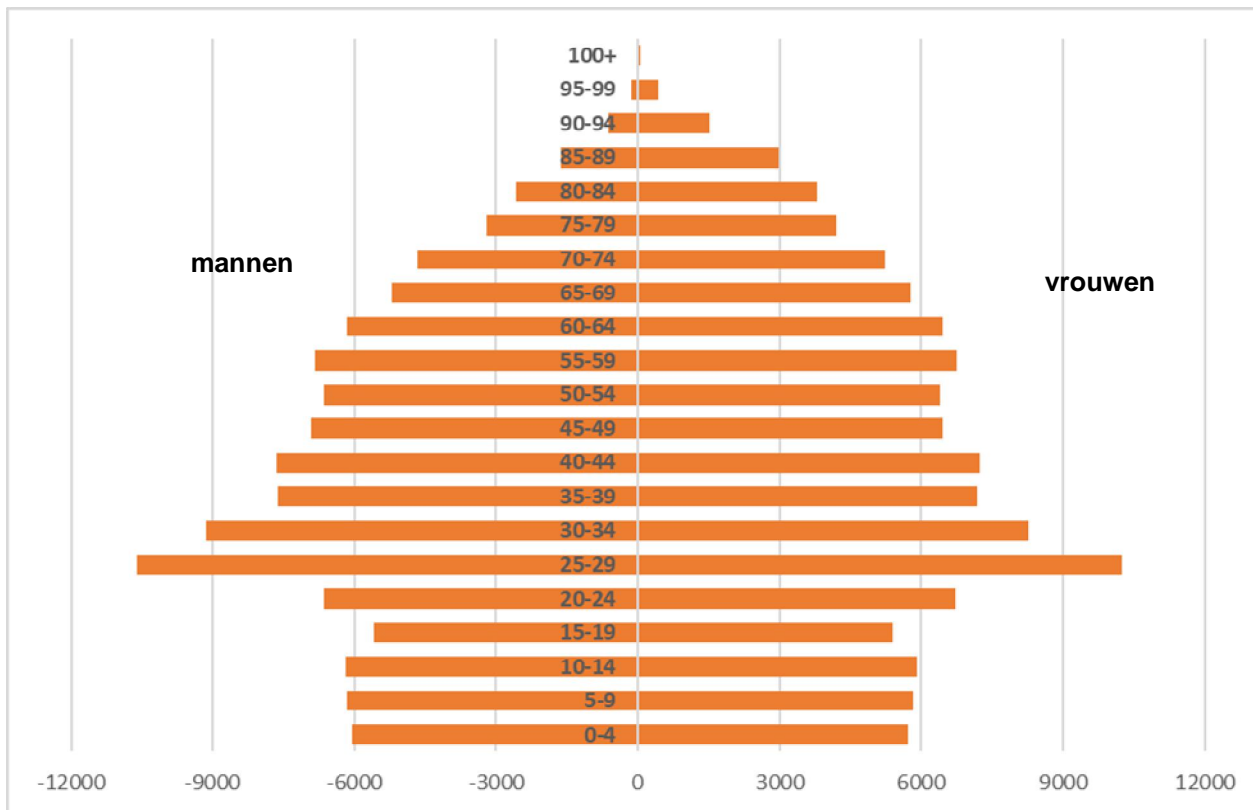

**b) Niet-Belgen (mannen/vrouwen)**

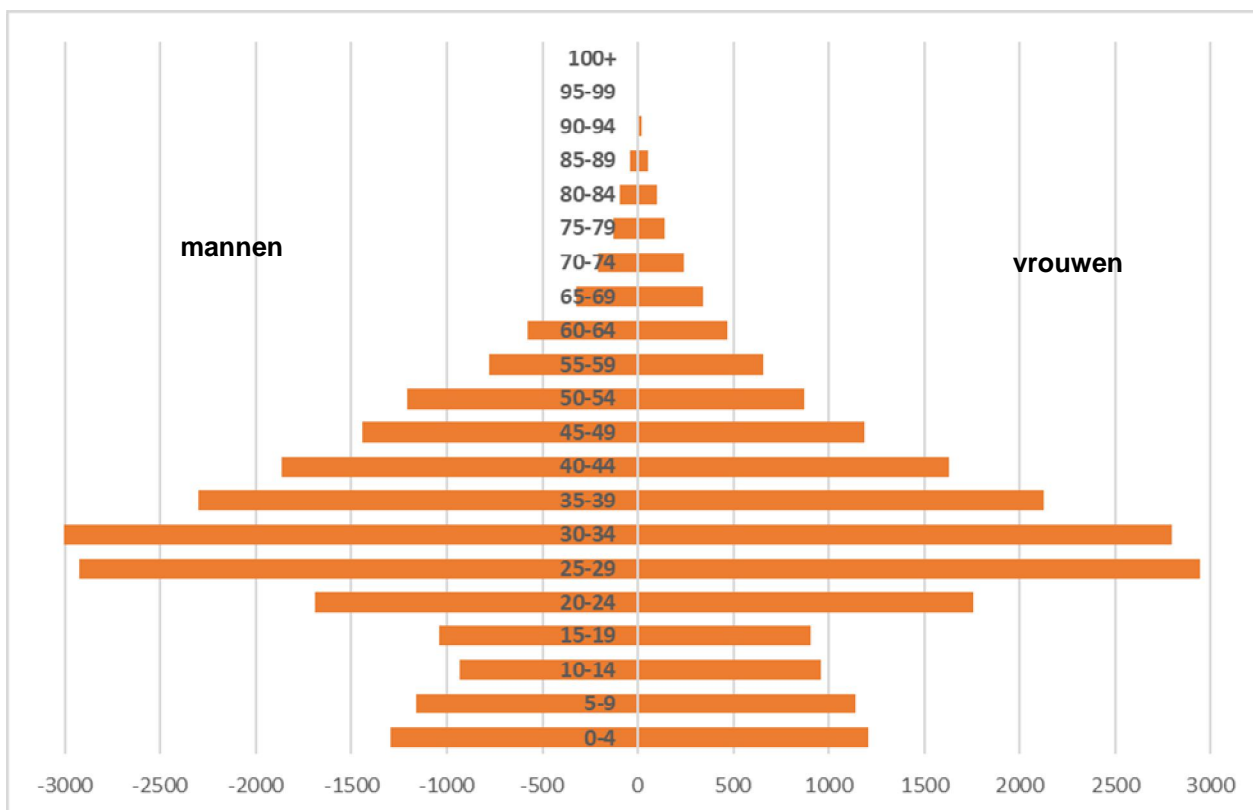



**1.7. Bevolkingsevolutie naar leeftijdsklasse**

leeftijd	2010	2011	2012	2013	2014	2015	2016	2017	2018	2019	2020
0-4	15332	15543	15625	15503	15466	15277	15037	14979	14887	14615	14257
5-9	12463	12675	12964	13457	13760	14180	14545	14681	14518	14570	14287
10-14	12102	12030	11889	11928	12134	12311	12580	12952	13476	13810	13984
15-19	12571	12376	12359	12295	12316	12551	12509	12469	12577	12855	12915
20-24	16318	16423	16449	16802	16637	16799	16673	16571	16532	16861	16838
25-29	22804	22616	22748	23387	23961	25360	25943	26329	26718	26822	26721
30-34	21419	21455	21527	21659	21575	21548	21685	21892	22341	22956	23238
35-39	17299	17444	17631	18183	18845	19639	19804	19870	19810	19688	19227
40-44	16250	16229	16226	16267	16388	16594	16805	16949	17367	17907	18382
45-49	16534	16365	16103	15921	15546	15628	15820	15929	15974	16035	16011
50-54	15696	15721	15738	15730	15902	15949	15889	15557	15449	15161	15126
55-59	13746	14017	14235	14512	14699	14875	14974	15032	14994	15133	15045
60-64	12684	12448	12484	12578	12617	12855	13112	13267	13492	13644	13672
65-69	9930	10617	11033	11160	11213	11553	11372	11490	11539	11576	11650
70-74	9584	9067	8747	8667	8755	8885	9481	9951	10045	10121	10347
75-79	9096	8896	8651	8562	8483	8226	7778	7524	7427	7525	7671
80-84	6914	7127	7197	7171	7326	7129	6951	6846	6832	6770	6562
85-89	4294	4304	4264	4327	4340	4440	4662	4716	4795	4828	4714
90-94	1277	1519	1740	1856	1931	2003	1981	2012	2156	2167	2152
95-99	368	329	277	259	326	406	470	498	503	525	559
100+	38	50	54	57	53	53	48	56	43	52	61

**1.8. Aandeel van 3 leeftijdsgroepen  
(0 - 19 jaar, 20 - 64 jaar, 65 jaar en ouder) (absoluut)**

JAAR	0-19	20-64	65+
1977	63914	140280	42557
1978	62392	139011	42331
1979	60876	138442	42541
1980	59646	138446	41984
1981	58105	138438	40987
1982	56926	139560	39810
1983	55706	140695	38777
1984	54316	141503	38604
1985	53235	141778	39040
1986	52204	142090	39382
1987	51368	141359	39680
1988	50616	140225	39981
1989	50162	140435	40165
1990	49574	140483	40367
1991	49272	140461	40379
1992	49143	140245	40411
1993	48687	139309	40391
1994	48546	138387	40514
1995	48471	137178	40787
1996	48303	136040	41050
1997	48007	135354	41152
1998	47594	135030	41359
1999	47534	135180	41446
2000	47308	135770	41495
2001	47352	137072	41659
2002	47488	138722	41652
2003	47631	139708	41798
2004	48039	140851	41844
2005	48720	142559	41682
2006	49308	144279	41280
2007	49731	146306	40963
2008	50425	148006	41093
2009	51416	150339	41400
2010	52468	152750	41501
2011	52624	152718	41909
2012	52837	153141	41963
2013	53183	155039	42059
2014	53676	156170	42427
2015	54319	159247	42695
2016	54671	160705	42743
2017	55081	161396	43093
2018	55458	162677	43340
2019	55850	164207	43564
<b>2020</b>	<b>55443</b>	<b>164260</b>	<b>43716</b>

**Aandeel van 3 leeftijdsgroepen  
(0 - 19 jaar, 20 - 64 jaar, 65 jaar en ouder) in de totale bevolking (in %)**

<b>JAAR</b>	<b>0-19</b>	<b>20-64</b>	<b>65+</b>
1977	25,90	56,85	17,25
1978	25,60	57,03	17,37
1979	25,17	57,24	17,59
1980	24,84	57,67	17,49
1981	24,46	58,28	17,26
1982	24,09	59,06	16,85
1983	23,69	59,82	16,49
1984	23,17	60,36	16,47
1985	22,74	60,58	16,68
1986	22,34	60,81	16,85
1987	22,10	60,82	17,07
1988	21,93	60,75	17,32
1989	21,74	60,86	17,41
1990	21,51	60,97	17,52
1991	21,41	61,04	17,55
1992	21,39	61,03	17,59
1993	21,32	61,00	17,69
1994	21,34	60,84	17,81
1995	21,41	60,58	18,01
1996	21,43	60,36	18,21
1997	21,38	60,29	18,33
1998	21,24	60,28	18,46
1999	21,21	60,31	18,49
2000	21,07	60,46	18,48
2001	20,94	60,63	18,43
2002	20,84	60,88	18,28
2003	20,79	60,97	18,24
2004	20,82	61,04	18,14
2005	20,91	61,20	17,89
2006	20,99	61,43	17,57
2007	20,98	61,73	17,29
2008	21,05	61,79	17,16
2009	21,15	61,83	17,02
2010	21,27	61,91	16,82
2011	21,28	61,77	16,95
2012	21,31	61,77	16,92
2013	21,25	61,95	16,80
2014	21,28	61,91	16,82
2015	21,20	62,14	16,66
2016	21,18	62,26	16,56
2017	21,22	62,18	16,60
2018	21,21	62,22	16,57
2019	21,19	62,29	16,53
<b>2020</b>	<b>21,05</b>	<b>62,35</b>	<b>16,60</b>

**Aandeel van 3 leeftijdsgroepen  
(0-19 jaar, 20-64 jaar en 65 jaar en ouder) in de totale bevolking (Belgen -  
Niet-Belgen) - diagram**

**a) Belgen**

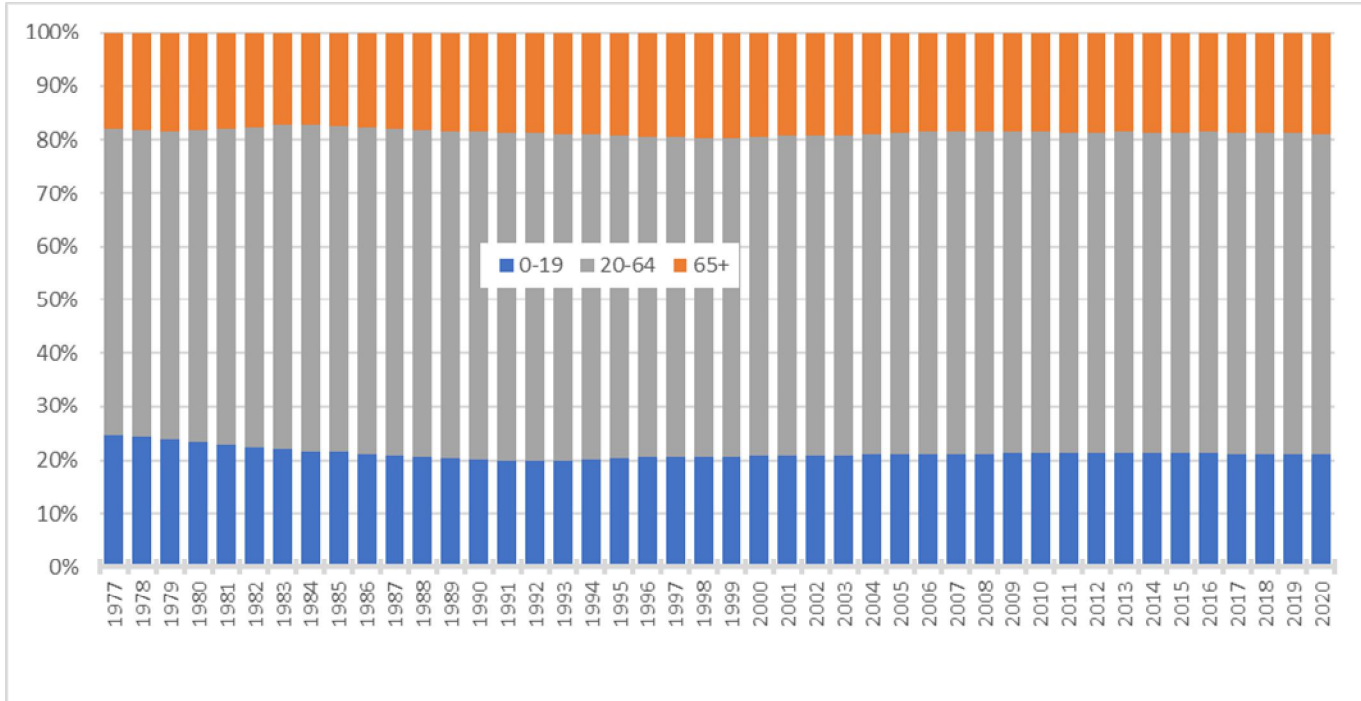

**b) Niet-Belgen**

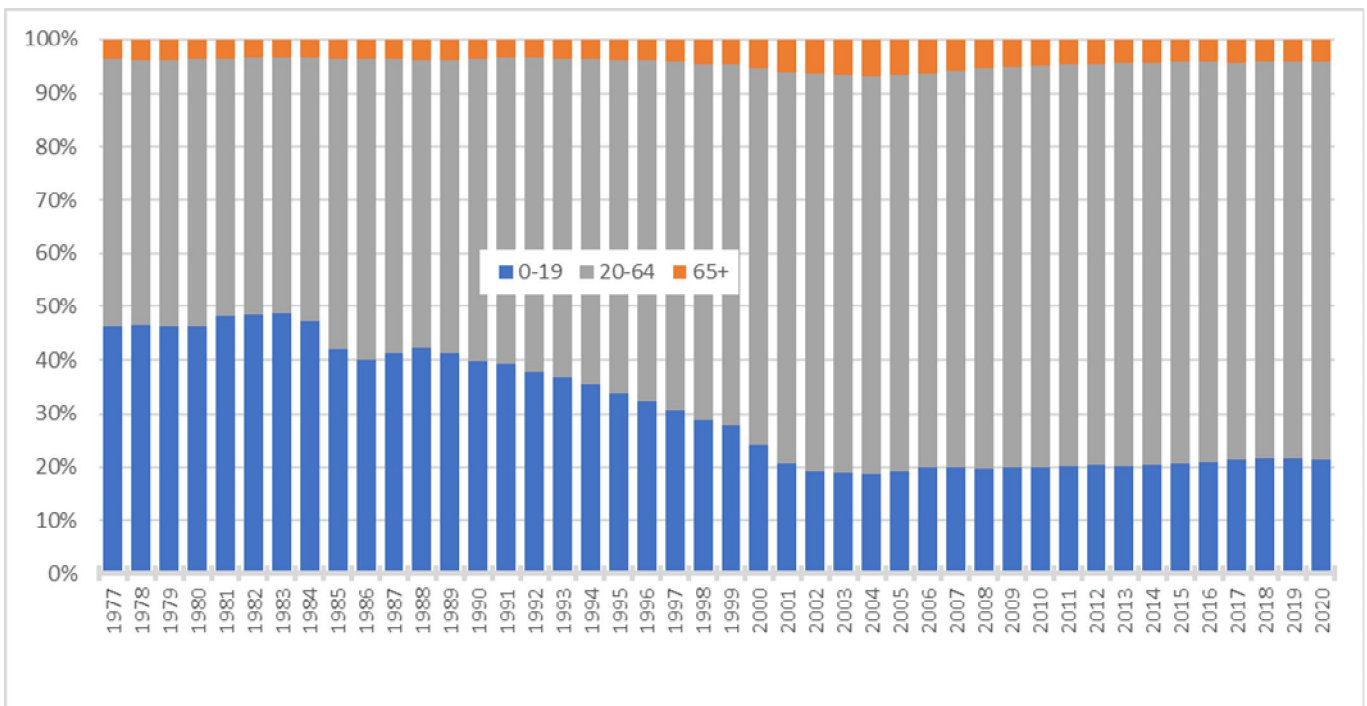

**1.9. Bevolking per administratief dienstencentrum. Belgen, Niet-Belgen en totale bevolking, per geslacht (31/12/2020)**

dienstencentrum	Belgen			Niet-Belgen			totaal		
	M	V	tot.	M	V	tot.	M	V	tot.
Drongen	6231	6448	12679	185	215	400	6416	6663	13079
Gentbrugge	6993	7601	14594	718	674	1392	7711	8275	15986
Gent-Centrum	36231	35655	71886	10681	9657	20338	46912	45312	92224
Ledeberg	6768	6823	13591	1411	1362	2773	8179	8185	16364
Mariakerke	7289	7814	15103	834	807	1641	8123	8621	16744
Muide-Meulestede	2366	2290	4656	893	765	1658	3259	3055	6314
Nieuw-Gent	6598	6545	13143	1241	1177	2418	7839	7722	15561
Oostakker	7730	7880	15610	475	496	971	8205	8376	16581
Sint-Amandsberg	13416	14147	27563	2528	2388	4916	15944	16535	32479
Sint-Denijs-Westrem	2854	3101	5955	166	177	343	3020	3278	6298
Wondelgem	10446	10764	21210	1629	1572	3201	12075	12336	24411
Zwijnaarde	3342	3490	6832	286	260	546	3628	3750	7378
<b>Totaal</b>	<b>110264</b>	<b>112558</b>	<b>222822</b>	<b>21047</b>	<b>19550</b>	<b>40597</b>	<b>131311</b>	<b>132108</b>	<b>263419</b>

**1.10. Bevolkingsevolutie per administratief dienstencentrum.  
Belgen, Niet-Belgen en totale bevolking, per geslacht**

jaar	Belgen			Niet-Belgen			Totaal		
	M	V	tot.	M	V	tot.	M	V	tot.

**DIENSTENCENTRUM : DRONGEN**

2006	6297	6468	12765	104	80	184	6401	6548	12949
2007	6258	6473	12731	93	75	168	6351	6548	12899
2008	6251	6465	12716	102	91	193	6353	6556	12909
2009	6272	6494	12766	100	89	189	6372	6583	12955
2010	6261	6478	12739	106	102	208	6367	6580	12947
2011	6229	6438	12667	110	103	213	6339	6541	12880
2012	6267	6460	12727	112	109	221	6379	6569	12948
2013	6232	6479	12711	128	124	252	6360	6603	12963
2014	6230	6459	12689	146	135	281	6376	6594	12970
2015	6210	6410	12620	149	151	300	6359	6561	12920
2016	6217	6410	12627	161	172	333	6378	6582	12960
2017	6201	6446	12647	163	170	333	6364	6616	12980
2018	6213	6437	12650	185	176	361	6398	6613	13011
2019	6220	6426	12646	190	193	383	6410	6619	13029
2020	6231	6448	12679	185	215	400	6416	6663	13079

**DIENSTENCENTRUM : GENT-CENTRUM**

2006	35128	36392	71520	5194	4720	9914	40322	41112	81434
2007	35079	36286	71365	5989	5230	11219	41068	41516	82584
2008	35186	36144	71330	6534	5742	12276	41720	41886	83606
2009	35254	36219	71473	7153	6634	13787	42407	42853	85260
2010	35336	36233	71569	7844	7365	15209	43180	43598	86778
2011	35071	36097	71168	8115	7675	15790	43186	43772	86958
2012	35350	36087	71437	8137	7417	15554	43487	43504	86991
2013	35342	36086	71428	8855	8011	16866	44197	44097	88294
2014	35555	36067	71622	9368	8348	17716	44923	44415	89338
2015	36016	36284	72300	10046	8983	19029	46062	45267	91329
2016	36162	36330	72492	9898	8731	18629	46060	45061	91121
2017	36358	36268	72626	9782	8711	18493	46140	44979	91119
2018	36315	36019	72334	10207	9006	19213	46522	45025	91547
2019	36417	35952	72369	10807	9680	20487	47224	45632	92856
2020	36231	35655	71886	10681	9657	20338	46912	45312	92224

**DIENSTENCENTRUM : GENTBRUGGE**

2006	6716	7231	13947	254	240	494	6970	7471	14441
2007	6741	7273	14014	269	264	533	7010	7537	14547
2008	6727	7246	13973	321	297	618	7048	7543	14591
2009	6777	7235	14012	377	351	728	7154	7586	14740
2010	6761	7223	13984	443	404	847	7204	7627	14831
2011	6735	7255	13990	459	409	868	7194	7664	14858
2012	6636	7294	13930	478	437	915	7114	7731	14845
2013	6759	7413	14172	514	495	1009	7273	7908	15181
2014	6812	7454	14266	547	512	1059	7359	7966	15325
2015	6818	7425	14243	597	535	1132	7415	7960	15375
2016	6907	7508	14415	599	542	1141	7506	8050	15556
2017	6968	7567	14535	642	559	1201	7610	8126	15736
2018	6985	7586	14571	664	624	1288	7649	8210	15859
2019	6991	7609	14600	701	647	1348	7692	8256	15948
2020	6993	7601	14594	718	674	1392	7711	8275	15986

jaar	Belgen			Niet-Belgen			Totaal		
	M	V	tot.	M	V	tot.	M	V	tot.

**DIENTENCENTRUM : LEDEBERG**

2006	6084	6405	12489	805	797	1602	6889	7202	14091
2007	6111	6373	12484	876	866	1742	6987	7239	14226
2008	6192	6429	12621	1035	985	2020	7227	7414	14641
2009	6317	6510	12827	1088	1055	2143	7405	7565	14970
2010	6412	6645	13057	1194	1110	2304	7606	7755	15361
2011	6391	6590	12981	1224	1161	2385	7615	7751	15366
2012	6429	6615	13044	1207	1175	2382	7636	7790	15426
2013	6510	6723	13233	1245	1196	2441	7755	7919	15674
2014	6516	6721	13237	1248	1213	2461	7764	7934	15698
2015	6696	6812	13508	1268	1241	2509	7964	8053	16017
2016	6830	6898	13728	1322	1248	2570	8152	8146	16298
2017	6832	6936	13768	1358	1280	2638	8190	8216	16406
2018	6807	6922	13729	1414	1333	2747	8221	8255	16476
2019	6811	6893	13704	1441	1351	2792	8252	8244	16496
2020	<b>6768</b>	<b>6823</b>	<b>13591</b>	<b>1411</b>	<b>1362</b>	<b>2773</b>	<b>8179</b>	<b>8185</b>	<b>16364</b>

**DIENTENCENTRUM : MARIAKERKE**

2006	7001	7377	14378	390	357	747	7391	7734	15125
2007	6967	7441	14408	398	366	764	7365	7807	15172
2008	6965	7377	14342	432	397	829	7397	7774	15171
2009	7000	7442	14442	494	439	933	7494	7881	15375
2010	7048	7458	14506	538	465	1003	7586	7923	15509
2011	6990	7418	14408	572	494	1066	7562	7912	15474
2012	7058	7473	14531	563	487	1050	7621	7960	15581
2013	7047	7450	14497	566	530	1096	7613	7980	15593
2014	7080	7543	14623	609	553	1162	7689	8096	15785
2015	7101	7564	14665	673	617	1290	7774	8181	15955
2016	7136	7633	14769	682	627	1309	7818	8260	16078
2017	7243	7718	14961	672	653	1325	7915	8371	16286
2018	7298	7774	15072	706	719	1425	8004	8493	16497
2019	7298	7860	15158	777	796	1573	8075	8656	16731
2020	<b>7289</b>	<b>7814</b>	<b>15103</b>	<b>834</b>	<b>807</b>	<b>1641</b>	<b>8123</b>	<b>8621</b>	<b>16744</b>

**DIENTENCENTRUM : MUIDE-MEULESTEDE**

2006	2370	2302	4672	461	431	892	2831	2733	5564
2007	2376	2283	4659	536	487	1023	2912	2770	5682
2008	2359	2306	4665	563	512	1075	2922	2818	5740
2009	2359	2303	4662	661	547	1208	3020	2850	5870
2010	2375	2293	4668	705	643	1348	3080	2936	6016
2011	2331	2277	4608	734	646	1380	3065	2923	5988
2012	2334	2279	4613	677	623	1300	3011	2902	5913
2013	2325	2234	4559	689	677	1366	3014	2911	5925
2014	2289	2204	4493	737	711	1448	3026	2915	5941
2015	2336	2276	4612	755	710	1465	3091	2986	6077
2016	2364	2284	4648	828	757	1585	3192	3041	6233
2017	2370	2250	4620	820	755	1575	3190	3005	6195
2018	2328	2237	4565	821	765	1586	3149	3002	6151
2019	2307	2186	4493	850	781	1631	3157	2967	6124
2020	<b>2366</b>	<b>2290</b>	<b>4656</b>	<b>893</b>	<b>765</b>	<b>1658</b>	<b>3259</b>	<b>3055</b>	<b>6314</b>

jaar	Belgen			Niet-Belgen			Totaal		
	M	V	tot.	M	V	tot.	M	V	tot.

**DIENSTENCENTRUM : NIEUW-GENT**

2006	6499	7168	13667	845	801	1646	7344	7969	15313
2007	6495	7120	13615	911	872	1783	7406	7992	15398
2008	6520	7025	13545	998	954	1952	7518	7979	15497
2009	6541	7025	13566	1077	1004	2081	7618	8029	15647
2010	6552	7056	13608	1171	1100	2271	7723	8156	15879
2011	6511	6855	13366	1134	1094	2228	7645	7949	15594
2012	6448	6796	13244	1035	1003	2038	7483	7799	15282
2013	6448	6718	13166	1051	972	2023	7499	7690	15189
2014	6517	6716	13233	1023	950	1973	7540	7666	15206
2015	6626	6709	13335	1154	1018	2172	7780	7727	15507
2016	6732	6725	13457	1272	1086	2358	8004	7811	15815
2017	6808	6659	13467	1329	1161	2490	8137	7820	15957
2018	6780	6641	13421	1333	1169	2502	8113	7810	15923
2019	6716	6587	13303	1305	1221	2526	8021	7808	15829
2020	<b>6598</b>	<b>6545</b>	<b>13143</b>	<b>1241</b>	<b>1177</b>	<b>2418</b>	<b>7839</b>	<b>7722</b>	<b>15561</b>

**DIENSTENCENTRUM : OOSTAKKER**

2006	6938	7228	14166	122	102	224	7060	7330	14390
2007	6949	7254	14203	130	116	246	7079	7370	14449
2008	7026	7285	14311	155	150	305	7181	7435	14616
2009	7109	7409	14518	171	164	335	7280	7573	14853
2010	7193	7459	14652	195	174	369	7388	7633	15021
2011	7231	7517	14748	213	183	396	7444	7700	15144
2012	7284	7585	14869	222	194	416	7506	7779	15285
2013	7380	7659	15039	239	209	448	7619	7868	15487
2014	7379	7589	14968	249	225	474	7628	7814	15442
2015	7405	7637	15042	273	251	524	7678	7888	15566
2016	7466	7685	15151	304	301	605	7770	7986	15756
2017	7483	7709	15192	350	349	699	7833	8058	15891
2018	7471	7738	15209	376	381	757	7847	8119	15966
2019	7575	7802	15377	428	439	867	8003	8241	16244
2020	<b>7730</b>	<b>7880</b>	<b>15610</b>	<b>475</b>	<b>496</b>	<b>971</b>	<b>8205</b>	<b>8376</b>	<b>16581</b>

**DIENSTENCENTRUM : SINT-AMANDSBERG**

2006	12784	13852	26636	1052	1008	2060	13836	14860	28696
2007	12830	13861	26691	1275	1194	2469	14105	15055	29160
2008	12813	13848	26661	1405	1305	2710	14218	15153	29371
2009	12867	13905	26772	1590	1489	3079	14457	15394	29851
2010	12902	13907	26809	1845	1683	3528	14747	15590	30337
2011	13000	14027	27027	1834	1730	3564	14834	15757	30591
2012	12981	13969	26950	1901	1723	3624	14882	15692	30574
2013	12988	13980	26968	1913	1719	3632	14901	15699	30600
2014	13054	13949	27003	2036	1826	3862	15090	15775	30865
2015	13105	14022	27127	2253	1956	4209	15358	15978	31336
2016	13271	14162	27433	2332	2057	4389	15603	16219	31822
2017	13294	14195	27489	2328	2143	4471	15622	16338	31960
2018	13422	14158	27580	2406	2206	4612	15828	16364	32192
2019	13374	14114	27488	2472	2315	4787	15846	16429	32275
2020	<b>13416</b>	<b>14147</b>	<b>27563</b>	<b>2528</b>	<b>2388</b>	<b>4916</b>	<b>15944</b>	<b>16535</b>	<b>32479</b>



jaar	Belgen			Niet-Belgen			Totaal		
	M	V	tot.	M	V	tot.	M	V	tot.

**DIENSTENCENTRUM : SINT-DENIJS-WESTREM**

2006	2701	3087	5788	75	86	161	2776	3173	5949
2007	2702	3065	5767	76	90	166	2778	3155	5933
2008	2719	3091	5810	86	85	171	2805	3176	5981
2009	2735	3061	5796	102	100	202	2837	3161	5998
2010	2733	3072	5805	120	113	233	2853	3185	6038
2011	2724	3083	5807	142	108	250	2866	3191	6057
2012	2769	3116	5885	125	129	254	2894	3245	6139
2013	2750	3091	5841	130	143	273	2880	3234	6114
2014	2770	3098	5868	134	156	290	2904	3254	6158
2015	2788	3116	5904	142	162	304	2930	3278	6208
2016	2809	3105	5914	151	171	322	2960	3276	6236
2017	2860	3151	6011	159	161	320	3019	3312	6331
2018	2906	3163	6069	168	170	338	3074	3333	6407
2019	2873	3143	6016	169	175	344	3042	3318	6360
2020	2854	3101	5955	166	177	343	3020	3278	6298

**DIENSTENCENTRUM : WONDELGEM**

2006	9294	9822	19116	467	450	917	9761	10272	20033
2007	9255	9760	19015	566	545	1111	9821	10305	20126
2008	9307	9873	19180	666	652	1318	9973	10525	20498
2009	9315	9862	19177	719	739	1458	10034	10601	20635
2010	9405	9924	19329	825	807	1632	10230	10731	20961
2011	9527	10038	19565	905	884	1789	10432	10922	21354
2012	9721	10315	20036	967	932	1899	10688	11247	21935
2013	9828	10456	20284	1016	978	1994	10844	11434	22278
2014	9905	10489	20394	1068	1040	2108	10973	11529	22502
2015	10065	10493	20558	1207	1125	2332	11272	11618	22890
2016	10147	10546	20693	1218	1150	2368	11365	11696	23061
2017	10322	10709	21031	1318	1223	2541	11640	11932	23572
2018	10440	10864	21304	1420	1351	2771	11860	12215	24075
2019	10431	10845	21276	1574	1505	3079	12005	12350	24355
2020	10446	10764	21210	1629	1572	3201	12075	12336	24411

**DIENSTENCENTRUM : ZWIJNAARDE**

2006	3291	3452	6743	69	70	139	3360	3522	6882
2007	3267	3418	6685	68	71	139	3335	3489	6824
2008	3314	3422	6736	82	85	167	3396	3507	6903
2009	3352	3452	6804	98	99	197	3450	3551	7001
2010	3358	3474	6832	100	109	209	3458	3583	7041
2011	3310	3470	6780	107	100	207	3417	3570	6987
2012	3319	3456	6775	125	122	247	3444	3578	7022
2013	3293	3411	6704	142	137	279	3435	3548	6983
2014	3289	3456	6745	155	143	298	3444	3599	7043
2015	3290	3441	6731	182	168	350	3472	3609	7081
2016	3302	3478	6780	206	197	403	3508	3675	7183
2017	3268	3413	6681	230	226	456	3498	3639	7137
2018	3347	3487	6834	273	264	537	3620	3751	7371
2019	3361	3457	6818	279	277	556	3640	3734	7374
2020	3342	3490	6832	286	260	546	3628	3750	7378

**1.11. Bevolking per deelgemeente. Belgen, Niet-Belgen en totale bevolking, per geslacht (31/12/2020)**

**a) vroegere deelgemeenten (volgens postcode)**

	Belgen			Niet-Belgen			Totaal		
	M	V	tot	M	V	tot	M	V	tot
Afsnee	839	806	1645	47	42	89	886	848	1734
Drongen	5893	6112	12005	183	210	393	6076	6322	12398
Gentbrugge	9852	10565	20417	1223	1119	2342	11075	11684	22759
Gent-Centrum	52564	51727	104291	14722	13464	28186	67286	65191	132477
Gent-Kanaalzone	1300	1227	2527	70	55	125	1370	1282	2652
Ledeberg	3807	3767	7574	900	909	1809	4707	4676	9383
Mariakerke	5783	6402	12185	413	377	790	6196	6779	12975
Oostakker	6960	7268	14228	440	461	901	7400	7729	15129
Sint-Amandsberg	10736	11360	22096	1842	1733	3575	12578	13093	25671
Sint-Denijs-Westrem	2342	2618	4960	125	142	267	2467	2760	5227
Wondelgem	6836	7209	14045	794	778	1572	7630	7987	15617
Zwijnaarde	3352	3497	6849	288	260	548	3640	3757	7397
<b>Totaal</b>	<b>110264</b>	<b>112558</b>	<b>222822</b>	<b>21047</b>	<b>19550</b>	<b>40597</b>	<b>131311</b>	<b>132108</b>	<b>263419</b>

**b) uitsplitsing Afsnee**

	Belgen			Niet-Belgen			Totaal		
	M	V	tot	M	V	tot	M	V	Tot
Drongen	342	339	681	8	7	15	350	346	696
Sint-Denijs-Westrem	497	467	964	39	35	74	536	502	1038
Afsnee	839	806	1645	47	42	89	886	848	1734

**c) uitsplitsing Kanaalzone**

	Belgen			Niet-Belgen			Totaal		
	M	V	tot	M	V	tot	M	V	Tot
Desteldonk	491	448	939	27	27	54	518	475	993
Mendonk	113	113	226	3	3	6	116	116	232
Sint-Kruis-Winkel	619	575	1194	31	19	50	650	594	1244
Terdonk	77	91	168	9	6	15	86	97	183
<b>Gent-Kanaalzone</b>	<b>1300</b>	<b>1227</b>	<b>2527</b>	<b>70</b>	<b>55</b>	<b>125</b>	<b>1370</b>	<b>1282</b>	<b>2652</b>

**1.12. Bevolkingsevolutie per deelgemeente (grenzen vóór de fusie)  
Belgen, Niet-Belgen en totale bevolking**

jaar	Belgen			Niet-Belgen			Totaal		
	M	V	tot.	M	V	tot.	M	V	tot.
<b>DEELGEMEENTE AFSNEE</b>									
2006	689	710	1399	16	13	29	705	723	1428
2007	694	718	1412	18	15	33	712	733	1445
2008	691	707	1398	21	15	36	712	722	1434
2009	708	721	1429	20	18	38	728	739	1467
2010	698	719	1417	24	16	40	722	735	1457
2011	683	722	1405	28	17	45	711	739	1450
2012	729	737	1466	26	27	53	755	764	1519
2013	727	754	1481	27	30	57	754	784	1538
2014	728	768	1496	31	35	66	759	803	1562
2015	735	770	1505	27	40	67	762	810	1572
2016	752	789	1541	30	45	75	782	834	1616
2017	787	815	1602	46	47	93	833	862	1695
2018	804	818	1622	43	44	87	847	862	1709
2019	820	816	1636	45	43	88	865	859	1724
2020	<b>839</b>	<b>806</b>	<b>1645</b>	<b>47</b>	<b>42</b>	<b>89</b>	<b>886</b>	<b>848</b>	<b>1734</b>
<b>DEELGEMEENTE DRONGEN</b>									
2006	5962	6144	12106	94	75	169	6056	6219	12275
2007	5917	6147	12064	83	71	154	6000	6218	12218
2008	5917	6145	12062	92	87	179	6009	6232	12241
2009	5929	6163	12092	90	85	175	6019	6248	12267
2010	5922	6154	12076	96	98	194	6018	6252	12270
2011	5902	6112	12014	100	99	199	6002	6211	12213
2012	5935	6139	12074	103	99	202	6038	6238	12276
2013	5907	6153	12060	121	118	239	6028	6271	12299
2014	5907	6126	12033	137	130	267	6044	6256	12300
2015	5887	6078	11965	140	144	284	6027	6222	12249
2016	5896	6067	11963	152	163	315	6048	6230	12278
2017	5884	6109	11993	154	160	314	6038	6269	12307
2018	5887	6105	11992	175	169	344	6062	6274	12336
2019	5894	6092	11986	180	185	365	6074	6277	12351
2020	<b>5893</b>	<b>6112</b>	<b>12005</b>	<b>183</b>	<b>210</b>	<b>393</b>	<b>6076</b>	<b>6322</b>	<b>12398</b>
<b>DEELGEMEENTE GENT-CENTRUM</b>									
2006	51087	53229	104316	7355	6798	14153	58442	60027	118469
2007	50964	52974	103938	8404	7538	15942	59368	60512	119880
2008	51135	52848	103983	9171	8290	17461	60306	61138	121444
2009	51127	52890	104017	10086	9362	19448	61213	62252	123465
2010	51180	52900	104080	11071	10399	21470	62251	63299	125550
2011	50859	52533	103392	11385	10767	22152	62244	63300	125544
2012	51092	52441	103533	11250	10339	21589	62342	62780	125122
2013	51040	52321	103361	12014	10998	23012	63054	63319	126373
2014	51418	52239	103657	12607	11381	23988	64025	63620	127645
2015	52206	52478	104684	13594	12193	25787	65800	64671	130471
2016	52610	52608	105218	13655	12117	25772	66265	64725	130990
2017	52941	52522	105463	13618	12242	25860	66559	64764	131323
2018	52804	52117	104921	14108	12611	26719	66912	64728	131640
2019	52765	51935	104700	14819	13504	28323	67584	65439	133023
2020	<b>52564</b>	<b>51727</b>	<b>104291</b>	<b>14722</b>	<b>13464</b>	<b>28186</b>	<b>67286</b>	<b>65191</b>	<b>132477</b>

jaar	Belgen			Niet-Belgen			Totaal		
	M	V	tot.	M	V	tot.	M	V	tot.

**DEELGEMEENTE GENT-KANAALZONE**

2006	1273	1231	2504	12	15	27	1285	1246	2531
2007	1258	1218	2476	13	15	28	1271	1233	2504
2008	1267	1215	2482	14	18	32	1281	1233	2514
2009	1260	1228	2488	19	27	46	1279	1255	2534
2010	1248	1207	2455	23	24	47	1271	1231	2502
2011	1259	1194	2453	22	22	44	1281	1216	2497
2012	1283	1194	2477	27	32	59	1310	1226	2536
2013	1307	1218	2525	28	37	65	1335	1255	2590
2014	1268	1201	2469	25	33	58	1293	1234	2527
2015	1254	1195	2449	25	36	61	1279	1231	2510
2016	1265	1208	2473	26	41	67	1291	1249	2540
2017	1252	1197	2449	39	36	75	1291	1233	2524
2018	1249	1195	2444	39	40	79	1288	1235	2523
2019	1260	1191	2451	58	47	105	1318	1238	2556
2020	1300	1227	2527	70	55	125	1370	1282	2652

**DEELGEMEENTE GENTBRUGGE**

2006	9291	10036	19327	450	420	870	9741	10456	20197
2007	9312	10029	19341	495	481	976	9807	10510	20317
2008	9318	10026	19344	602	565	1167	9920	10591	20511
2009	9411	10049	19460	680	636	1316	10091	10685	20776
2010	9451	10077	19528	768	695	1463	10219	10772	20991
2011	9422	10051	19473	815	735	1550	10237	10786	21023
2012	9338	10138	19476	848	768	1616	10186	10906	21092
2013	9536	10312	19848	914	859	1773	10450	11171	21621
2014	9583	10377	19960	971	882	1853	10554	11259	21813
2015	9685	10389	20074	1024	905	1929	10709	11294	22003
2016	9839	10515	20354	1052	922	1974	10891	11437	22328
2017	9935	10631	20566	1088	941	2029	11023	11572	22595
2018	9901	10632	20533	1156	1033	2189	11057	11665	22722
2019	9919	10647	20566	1223	1075	2298	11142	11722	22864
2020	9852	10565	20417	1223	1119	2342	11075	11684	22759

**DEELGEMEENTE LEDEBERG**

2006	3487	3580	7067	609	616	1225	4096	4196	8292
2007	3538	3611	7149	653	652	1305	4191	4263	8454
2008	3577	3632	7209	747	711	1458	4324	4343	8667
2009	3649	3667	7316	783	770	1553	4432	4437	8869
2010	3657	3734	7391	863	814	1677	4520	4548	9068
2011	3625	3722	7347	854	824	1678	4479	4546	9025
2012	3640	3703	7343	818	832	1650	4458	4535	8993
2013	3643	3741	7384	829	821	1650	4472	4562	9034
2014	3653	3721	7374	816	834	1650	4469	4555	9024
2015	3738	3767	7505	838	865	1703	4576	4632	9208
2016	3803	3809	7612	857	859	1716	4660	4668	9328
2017	3763	3788	7551	902	883	1785	4665	4671	9336
2018	3820	3827	7647	919	919	1838	4739	4746	9485
2019	3799	3779	7578	913	914	1827	4712	4693	9405
2020	3807	3767	7574	900	909	1809	4707	4676	9383

jaar	Belgen			Niet-Belgen			Totaal		
	M	V	tot.	M	V	tot.	M	V	tot.

**DEELGEMEENTE MARIAKERKE**

2006	5564	6001	11565	158	121	279	5722	6122	11844
2007	5541	6050	11591	165	127	292	5706	6177	11883
2008	5539	5998	11537	179	145	324	5718	6143	11861
2009	5606	6073	11679	193	164	357	5799	6237	12036
2010	5632	6097	11729	205	192	397	5837	6289	12126
2011	5569	6048	11617	224	194	418	5793	6242	12035
2012	5621	6079	11700	239	208	447	5860	6287	12147
2013	5614	6038	11652	248	228	476	5862	6266	12128
2014	5593	6067	11660	263	236	499	5856	6303	12159
2015	5579	6073	11652	289	264	553	5868	6337	12205
2016	5602	6108	11710	315	269	584	5917	6377	12294
2017	5691	6203	11894	310	274	584	6001	6477	12478
2018	5756	6328	12084	355	324	679	6111	6652	12763
2019	5775	6413	12188	388	367	755	6163	6780	12943
2020	<b>5783</b>	<b>6402</b>	<b>12185</b>	<b>413</b>	<b>377</b>	<b>790</b>	<b>6196</b>	<b>6779</b>	<b>12975</b>

**DEELGEMEENTE OOSTAKKER**

2006	6074	6418	12492	109	87	196	6183	6505	12688
2007	6102	6476	12578	118	97	215	6220	6573	12793
2008	6179	6515	12694	144	133	277	6323	6648	12971
2009	6276	6661	12937	152	141	293	6428	6802	13230
2010	6387	6728	13115	176	158	334	6563	6886	13449
2011	6428	6816	13244	212	179	391	6640	6995	13635
2012	6437	6867	13304	213	179	392	6650	7046	13696
2013	6531	6947	13478	229	194	423	6760	7141	13901
2014	6572	6896	13468	244	205	449	6816	7101	13917
2015	6608	6928	13536	272	234	506	6880	7162	14042
2016	6661	6997	13658	310	280	590	6971	7277	14248
2017	6746	7074	13820	340	345	685	7086	7419	14505
2018	6731	7097	13828	376	368	744	7107	7465	14572
2019	6841	7212	14053	408	413	821	7249	7625	14874
2020	<b>6960</b>	<b>7268</b>	<b>14228</b>	<b>440</b>	<b>461</b>	<b>901</b>	<b>7400</b>	<b>7729</b>	<b>15129</b>

**DEELGEMEENTE SINT-AMANDSBERG**

2006	10217	11138	21355	737	704	1441	10954	11842	22796
2007	10255	11181	21436	881	826	1707	11136	12007	23143
2008	10237	11140	21377	1005	904	1909	11242	12044	23286
2009	10312	11179	21491	1128	1047	2175	11440	12226	23666
2010	10408	11190	21598	1298	1149	2447	11706	12339	24045
2011	10481	11289	21770	1290	1187	2477	11771	12476	24247
2012	10496	11270	21766	1359	1205	2564	11855	12475	24330
2013	10485	11268	21753	1370	1207	2577	11855	12475	24330
2014	10518	11299	21817	1480	1341	2821	11998	12640	24638
2015	10567	11398	21965	1621	1419	3040	12188	12817	25005
2016	10661	11476	22137	1684	1486	3170	12345	12962	25307
2017	10650	11433	22083	1672	1535	3207	12322	12968	25290
2018	10773	11458	22231	1717	1595	3312	12490	13053	25543
2019	10720	11382	22102	1783	1666	3449	12503	13048	25551
2020	<b>10736</b>	<b>11360</b>	<b>22096</b>	<b>1842</b>	<b>1733</b>	<b>3575</b>	<b>12578</b>	<b>13093</b>	<b>25671</b>

jaar	Belgen			Niet-Belgen			Totaal		
	M	V	tot.	M	V	tot.	M	V	tot.

**DEELGEMEENTE SINT-DENIJS-WESTREM**

2006	2341	2680	5021	66	75	141	2407	2755	5162
2007	2340	2652	4992	65	77	142	2405	2729	5134
2008	2350	2679	5029	73	72	145	2423	2751	5174
2009	2358	2647	5005	90	83	173	2448	2730	5178
2010	2364	2653	5017	104	100	204	2468	2753	5221
2011	2360	2665	5025	123	95	218	2483	2760	5243
2012	2361	2676	5037	107	112	219	2468	2788	5256
2013	2337	2641	4978	110	119	229	2447	2760	5207
2014	2351	2638	4989	112	126	238	2463	2764	5227
2015	2362	2657	5019	124	129	253	2486	2786	5272
2016	2369	2640	5009	130	135	265	2499	2775	5274
2017	2372	2650	5022	122	124	246	2494	2774	5268
2018	2398	2665	5063	133	134	267	2531	2799	5330
2019	2365	2648	5013	132	140	272	2497	2788	5285
2020	2342	2618	4960	125	142	267	2467	2760	5227

**DEELGEMEENTE WONDELGEM**

2006	5829	6166	11995	161	148	309	5990	6314	12304
2007	5844	6135	11979	222	206	428	6066	6341	12407
2008	5854	6184	12038	247	230	477	6101	6414	12515
2009	5909	6187	12096	289	278	567	6198	6465	12663
2010	6031	6288	12319	356	320	676	6387	6608	12995
2011	6154	6447	12601	388	368	756	6542	6815	13357
2012	6344	6745	13089	433	428	861	6777	7173	13950
2013	6480	6895	13375	456	443	899	6936	7338	14274
2014	6511	6953	13464	479	466	945	6990	7419	14409
2015	6539	7012	13551	563	520	1083	7102	7532	14634
2016	6578	7065	13643	556	525	1081	7134	7590	14724
2017	6707	7180	13887	630	578	1208	7337	7758	15095
2018	6829	7294	14123	679	664	1343	7508	7958	15466
2019	6843	7292	14135	760	747	1507	7603	8039	15642
2020	6836	7209	14045	794	778	1572	7630	7987	15617

**DEELGEMEENTE ZWIJNAARDE**

2006	3289	3451	6740	71	70	141	3360	3521	6881
2007	3265	3416	6681	70	71	141	3335	3487	6822
2008	3315	3422	6737	84	85	169	3399	3507	6906
2009	3353	3452	6805	100	99	199	3453	3551	7004
2010	3358	3475	6833	102	110	212	3460	3585	7045
2011	3308	3466	6774	108	100	208	3416	3566	6982
2012	3320	3456	6776	126	122	248	3446	3578	7024
2013	3295	3412	6707	142	137	279	3437	3549	6986
2014	3294	3460	6754	155	143	298	3449	3603	7052
2015	3296	3444	6740	182	168	350	3478	3612	7090
2016	3307	3482	6789	206	197	403	3513	3679	7192
2017	3279	3419	6698	230	226	456	3509	3645	7154
2018	3360	3490	6850	273	263	536	3633	3753	7386
2019	3373	3467	6840	284	279	563	3657	3746	7403
2020	3352	3497	6849	288	260	548	3640	3757	7397

**1.13. Historische evolutie van het totale bevolkingsaantal per deelgemeente (grenzen vóór de fusie)**

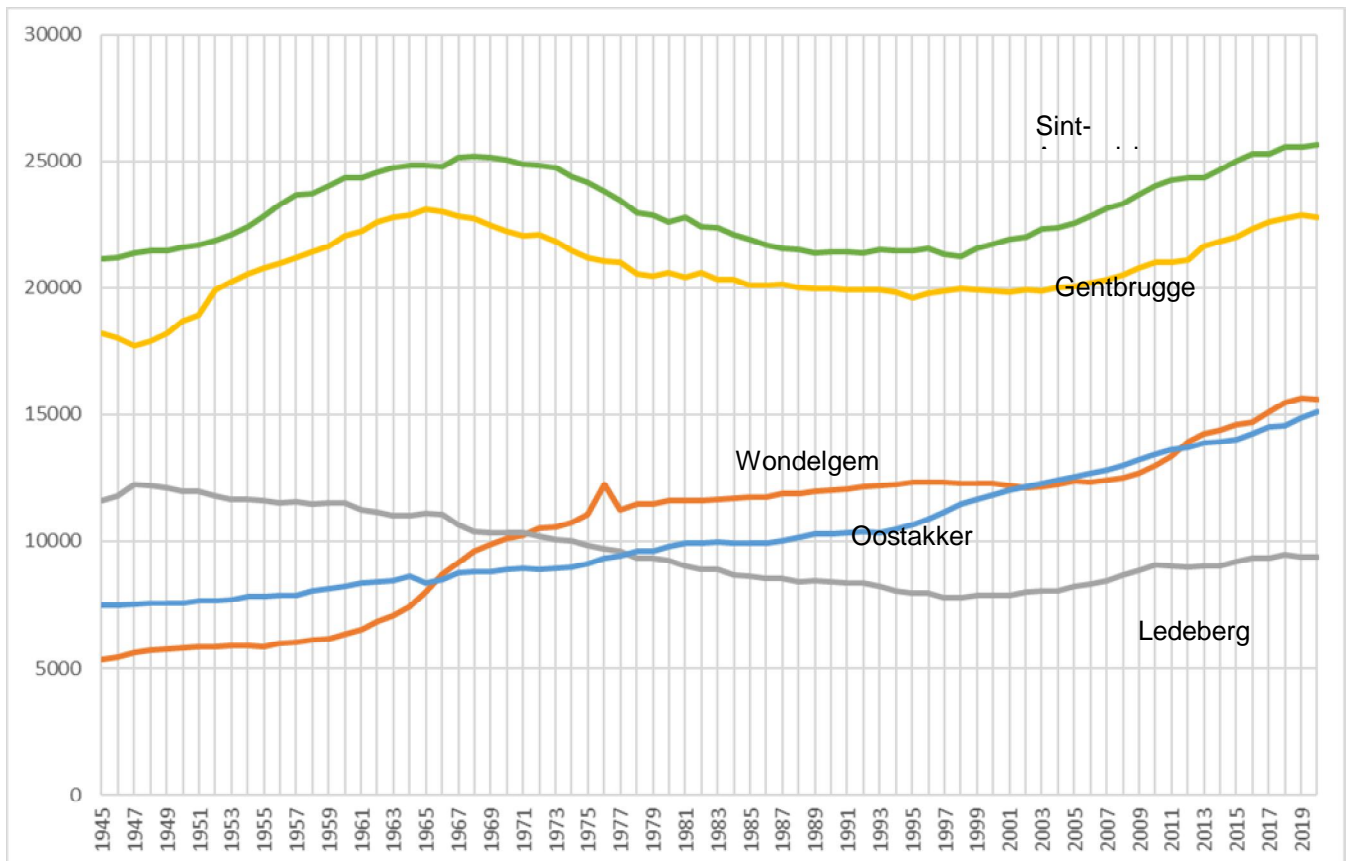
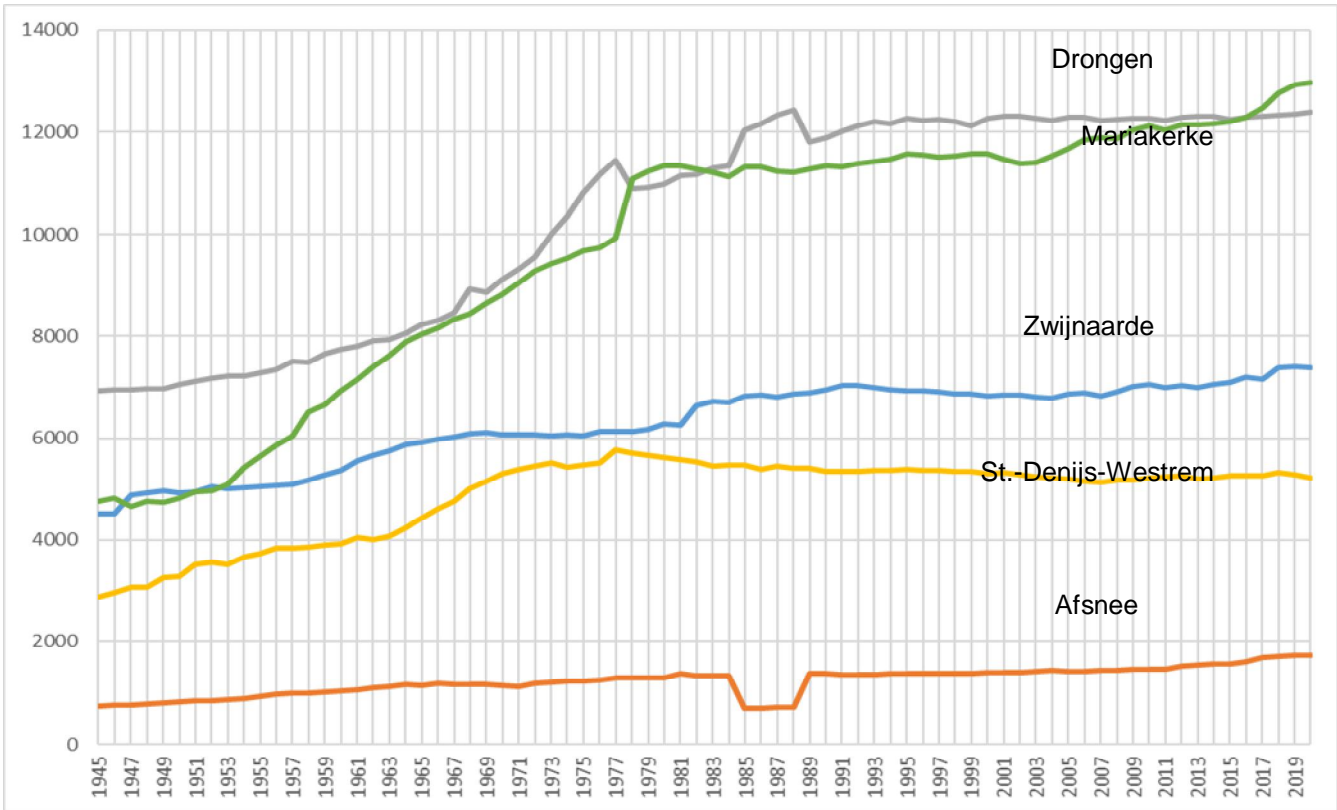

**1.14. Bevolkingsevolutie laatste 10 jaar in de deelgemeente (t.o.v. 2010)  
(abs. en proc. stijging/daling)**

DEELGEMEENTE	BELGEN	%	NIET-BELGEN	%	TOTAAL	%
Afsnee	228	16,1%	49	122,5%	277	19,0%
Drongen	-71	-0,6%	199	102,6%	128	1,0%
Gentbrugge	889	4,6%	879	60,1%	1768	8,4%
Gent-Centrum	211	0,2%	6716	31,3%	6927	5,5%
Gent-Kanaalzone	72	2,9%	78	166,0%	150	6,0%
Ledeberg	183	2,5%	132	7,9%	315	3,5%
Mariakerke	456	3,9%	393	99,0%	849	7,0%
Oostakker	1113	8,5%	567	169,8%	1680	12,5%
Sint-Amandsberg	498	2,3%	1128	46,1%	1626	6,8%
Sint-Denijs-Westrem	-57	-1,1%	63	30,9%	6	0,1%
Wondelgem	1726	14,0%	896	132,5%	2622	20,2%
Zwijnaarde	16	0,2%	336	158,5%	352	5,0%
<b>Totaal</b>	<b>5264</b>	<b>2,4%</b>	<b>11436</b>	<b>39,2%</b>	<b>16700</b>	<b>6,8%</b>

**1.15. Bevolkingsevolutie van de deelgemeenten t.o.v.  
Gent-Centrum (historiek)**

JAAR	Deelgemeenten	%	Gent-Centrum	%	Totaal
1988	111283	48,21	119548	51,79	230831
1989	111517	48,33	119245	51,67	230762
1990	111682	48,47	118742	51,53	230424
1991	111748	48,56	118364	51,44	230112
1992	112041	48,76	117758	51,24	229799
1993	112140	49,10	116247	50,90	228387
1994	111917	49,21	115530	50,79	227447
1995	112072	49,49	114364	50,51	226436
1996	112562	49,94	112831	50,06	225393
1997	112349	50,04	112164	49,96	224513
1998	112497	50,23	111486	49,77	223983
1999	113002	50,41	111158	49,59	224160
2000	113443	50,51	111130	49,49	224573
2001	113516	50,21	112567	49,79	226083
2002	113787	49,94	114075	50,06	227862
2003	114275	49,87	114862	50,13	229137
2004	114777	49,74	115957	50,26	230734
2005	115638	49,64	117323	50,36	232961
2006	116398	49,56	118469	50,44	234867
2007	117120	49,41	119880	50,59	237000
2008	118080	49,30	121444	50,70	239524
2009	119690	49,22	123465	50,78	243155
2010	121169	49,11	125550	50,89	246719
2011	121707	49,22	125544	50,78	247251
2012	122819	49,54	125122	50,46	247941
2013	123908	49,51	126373	50,49	250281
2014	124628	49,40	127645	50,60	252273
2015	125690	49,07	130471	50,93	256161
2016	127129	49,25	130990	50,75	258119
2017	128247	49,41	131323	50,59	259570
2018	129835	49,65	131640	50,35	261475
2019	130598	49,54	133023	50,46	263621
<b>2020</b>	<b>130942</b>	<b>49,71%</b>	<b>132477</b>	<b>50,29</b>	<b>263419</b>



**1.16. Bevolkingsaantal per leeftijdsklasse per deelgemeente (absoluut)**

**a) absoluut (leeftijdsklassen 5 jaar)**

		0-4	5-9	10-14	15-19	20-24	25-29	30-34	35-39	40-44	45-49	50-54	55-59	60-64	65-69	70-74	75-79	80-84	85-89	90-94	95+
AF	M	41	51	42	52	63	67	77	58	45	58	58	59	56	58	38	27	16	13	3	4
	V	31	37	37	42	59	59	53	52	54	54	65	59	72	44	47	34	28	13	7	1
	TOT	72	88	79	94	122	126	130	110	99	112	123	118	128	102	85	61	44	26	10	5
DE	M	39	38	35	35	21	30	37	41	31	35	32	36	46	33	10	9	6	3		1
	V	28	36	29	20	21	25	40	40	27	39	23	43	40	30	11	3	7	11	2	0
	TOT	67	74	64	55	42	55	77	81	58	74	55	79	86	63	21	12	13	14	2	1
DR	M	286	346	368	332	346	306	290	337	393	403	416	444	407	369	397	256	215	124	33	8
	V	285	303	328	323	333	317	325	360	396	412	429	461	441	419	412	272	233	167	85	21
	TOT	571	649	696	655	679	623	615	697	789	815	845	905	848	788	809	528	448	291	118	29
GT	M	3611	3322	3231	3053	4819	9252	7364	5410	4803	4193	3776	3409	3100	2465	2062	1385	1034	677	258	62
	V	3368	3228	3115	2941	4972	8668	6215	4546	4170	3495	3265	3210	2979	2706	2413	1922	1727	1346	701	204
	TOT	6979	6550	6346	5994	9791	17920	13579	9956	8973	7688	7041	6619	6079	5171	4475	3307	2761	2023	959	266
GB	M	737	734	662	602	579	803	1001	889	887	711	645	638	541	486	421	287	226	148	64	14
	V	663	686	674	544	570	917	979	901	903	673	661	664	653	543	467	386	330	245	168	57
	TOT	1400	1420	1336	1146	1149	1720	1980	1790	1790	1384	1306	1302	1194	1029	888	673	556	393	232	71
LE	M	292	310	245	257	282	539	489	399	390	280	262	237	210	150	146	112	59	37	9	2
	V	319	235	248	220	295	546	484	396	331	246	230	234	205	199	170	124	92	69	29	4
	TOT	611	545	493	477	577	1085	973	795	721	526	492	471	415	349	316	236	151	106	38	6
MA	M	330	388	398	326	319	257	373	401	423	387	405	475	383	359	327	254	207	126	48	10
	V	332	373	385	326	324	321	380	462	446	411	419	458	417	429	370	304	302	207	86	27
	TOT	662	761	783	652	643	578	753	863	869	798	824	933	800	788	697	558	509	333	134	37
ME	M	9	5	6	7	8	10	7	5	5	7	10	11	7	1	4	4	5	2	2	1
	V	4	9	9	7	6	8	6	8	4	5	8	10	7	5	7	4	6	3	0	0
	TOT	13	14	15	14	14	18	13	13	9	12	18	21	14	6	11	8	11	5	2	1
OO	M	442	459	461	458	440	414	491	463	505	504	580	564	430	356	300	192	171	111	46	13
	V	402	423	476	451	446	402	502	483	547	519	551	527	441	407	319	221	231	209	126	46
	TOT	844	882	937	909	886	816	993	946	1052	1023	1131	1091	871	763	619	413	402	320	172	59
SA	M	782	817	807	693	693	920	1059	993	1054	909	747	728	657	513	427	312	243	152	60	12
	V	726	795	761	712	694	1012	1081	1044	1014	872	718	728	718	576	456	426	340	278	107	35
	TOT	1508	1612	1568	1405	1387	1932	2140	2037	2068	1781	1465	1456	1375	1089	883	738	583	430	167	47
SD	M	92	132	138	124	146	158	149	126	144	141	176	185	174	138	130	91	108	78	29	8
	V	105	117	122	135	151	173	127	151	147	158	185	191	193	149	155	136	135	138	73	19
	TOT	197	249	260	259	297	331	276	277	291	299	361	376	367	287	285	227	243	216	102	27
SK	M	37	35	36	45	46	47	48	32	57	55	36	57	42	25	21	16	6	7	2	
	V	38	31	34	36	37	41	43	30	48	44	43	50	28	29	19	18	12	8	4	1
	TOT	75	66	70	81	83	88	91	62	105	99	79	107	70	54	40	34	18	15	6	1
TE	M	1	2	3	3	7	9	5	5	8	4	10	7	5	4	3	2	7	1		
	V	3	4	7	5	7	4	3	7	5	10	4	10	4	4	3	6	5	4	2	0
	TOT	4	6	10	8	14	13	8	12	13	14	14	17	9	8	6	8	12	5	2	
WO	M	482	473	452	453	398	435	503	542	547	468	465	537	439	370	403	268	232	117	42	4
	V	431	514	459	361	394	429	568	580	547	486	471	523	464	387	416	339	300	219	68	31
	TOT	913	987	911	814	792	864	1071	1122	1094	954	936	1060	903	757	819	607	532	336	110	35
ZW	M	156	206	219	187	182	291	280	226	232	213	228	239	246	199	186	107	128	79	31	5
	V	185	178	197	165	180	261	259	240	219	219	208	251	267	197	207	154	151	122	67	30
	TOT	341	384	416	352	362	552	539	466	451	432	436	490	513	396	393	261	279	201	98	35

**b) absoluut (leeftijdsklassen 0-19, 20-64 en 65+)**

		absoluut			Procent binnen deelgemeente		
		0-19	20-64	65+	0-19	20-64	65+
AF	M	186	541	159	20,99%	61,06%	17,95%
	V	147	527	174	17,33%	62,15%	20,52%
	<b>TOT</b>	<b>333</b>	<b>1068</b>	<b>333</b>	<b>19,20%</b>	<b>61,59%</b>	<b>19,20%</b>
DE	M	147	309	62	28,38%	59,65%	11,97%
	V	113	298	64	23,79%	62,74%	13,47%
	<b>TOT</b>	<b>260</b>	<b>607</b>	<b>126</b>	<b>26,18%</b>	<b>61,13%</b>	<b>12,69%</b>
DR	M	1332	3342	1402	21,92%	55,00%	23,07%
	V	1239	3474	1609	19,60%	54,95%	25,45%
	<b>TOT</b>	<b>2571</b>	<b>6816</b>	<b>3011</b>	<b>20,74%</b>	<b>54,98%</b>	<b>24,29%</b>
GT	M	13217	46126	7943	19,64%	68,55%	11,80%
	V	12652	41520	11019	19,41%	63,69%	16,90%
	<b>TOT</b>	<b>25869</b>	<b>87646</b>	<b>18962</b>	<b>19,53%</b>	<b>66,16%</b>	<b>14,31%</b>
GB	M	2735	6694	1646	24,70%	60,44%	14,86%
	V	2567	6921	2196	21,97%	59,23%	18,79%
	<b>TOT</b>	<b>5302</b>	<b>13615</b>	<b>3842</b>	<b>23,30%</b>	<b>59,82%</b>	<b>16,88%</b>
LE	M	1104	3088	515	23,45%	65,60%	10,94%
	V	1022	2967	687	21,86%	63,45%	14,69%
	<b>TOT</b>	<b>2126</b>	<b>6055</b>	<b>1202</b>	<b>22,66%</b>	<b>64,53%</b>	<b>12,81%</b>
MA	M	1442	3423	1331	23,27%	55,25%	21,48%
	V	1416	3638	1725	20,89%	53,67%	25,45%
	<b>TOT</b>	<b>2858</b>	<b>7061</b>	<b>3056</b>	<b>22,03%</b>	<b>54,42%</b>	<b>23,55%</b>
ME	M	27	70	19	23,28%	60,34%	16,38%
	V	29	62	25	25,00%	53,45%	21,55%
	<b>TOT</b>	<b>56</b>	<b>132</b>	<b>44</b>	<b>24,14%</b>	<b>56,90%</b>	<b>18,97%</b>
OO	M	1820	4391	1189	24,59%	59,34%	16,07%
	V	1752	4418	1559	22,67%	57,16%	20,17%
	<b>TOT</b>	<b>3572</b>	<b>8809</b>	<b>2748</b>	<b>23,61%</b>	<b>58,23%</b>	<b>18,16%</b>
SA	M	3099	7760	1719	24,64%	61,70%	13,67%
	V	2994	7881	2218	22,87%	60,19%	16,94%
	<b>TOT</b>	<b>6093</b>	<b>15641</b>	<b>3937</b>	<b>23,73%</b>	<b>60,93%</b>	<b>15,34%</b>
SD	M	486	1399	582	19,70%	56,71%	23,59%
	V	479	1476	805	17,36%	53,48%	29,17%
	<b>TOT</b>	<b>965</b>	<b>2875</b>	<b>1387</b>	<b>18,46%</b>	<b>55,00%</b>	<b>26,54%</b>
SK	M	153	420	77	23,54%	64,62%	11,85%
	V	139	364	91	23,40%	61,28%	15,32%
	<b>TOT</b>	<b>292</b>	<b>784</b>	<b>168</b>	<b>23,47%</b>	<b>63,02%</b>	<b>13,50%</b>
TE	M	9	60	17	10,47%	69,77%	19,77%
	V	19	54	24	19,59%	55,67%	24,74%
	<b>TOT</b>	<b>28</b>	<b>114</b>	<b>41</b>	<b>15,30%</b>	<b>62,30%</b>	<b>22,40%</b>
WO	M	1860	4334	1436	24,38%	56,80%	18,82%
	V	1765	4462	1760	22,10%	55,87%	22,04%
	<b>TOT</b>	<b>3625</b>	<b>8796</b>	<b>3196</b>	<b>23,21%</b>	<b>56,32%</b>	<b>20,46%</b>
ZW	M	768	2137	735	21,10%	58,71%	20,19%
	V	725	2104	928	19,30%	56,00%	24,70%
	<b>TOT</b>	<b>1493</b>	<b>4241</b>	<b>1663</b>	<b>20,18%</b>	<b>57,33%</b>	<b>22,48%</b>

**1.17. Bevolkingsdichtheid per deelgemeente (inw/km<sup>2</sup>)**

<b>Deelgemeente</b>	<b>oppervlakte</b>	<b>Bevolkingsdichtheid</b>
Afsnee	3,95 km <sup>2</sup>	438,99
Drongen	27,43 km <sup>2</sup>	451,99
Gent	70,34 km <sup>2</sup>	1883,38
Gentbrugge	7,86 km <sup>2</sup>	2895,55
Ledeberg	1,09 km <sup>2</sup>	8608,26
Mariakerke	5,20 km <sup>2</sup>	2495,19
Oostakker	10,47 km <sup>2</sup>	1444,99
Sint-Amandsberg	5,99 km <sup>2</sup>	4285,64
Sint-Denijs-Westrem	6,24 km <sup>2</sup>	837,66
Wondelgem	5,82 km <sup>2</sup>	2683,33
Zwijnaarde	12,04 km <sup>2</sup>	614,37
<b>Totaal</b>	<b>156,43 km<sup>2</sup></b>	<b>1700,89</b>

**1.18. Migraties per deelgemeente 2020**

**a) Geboorten :**

Deelgemeente	Belgen			Niet-Belgen			Totaal		
	M	V	Totaal	M	V	Totaal	M	V	Totaal
Afsnee	8	5	13	2	0	2	10	5	15
Desteldonk	5	7	12	0	0	0	5	7	12
Drongen	44	35	79	0	3	3	44	38	82
Gentbrugge	138	112	250	25	17	42	163	129	292
Gent-Centrum	603	593	1196	238	188	426	841	781	1622
Ledeberg	45	64	109	17	9	26	62	73	135
Mariakerke	56	58	114	6	2	8	62	60	122
Mendonk	1	1	2	0	0	0	1	1	2
Oostakker	80	68	148	5	3	8	85	71	156
Sint-Amandsberg	135	113	248	25	21	46	160	134	294
Sint-Denijs-Westrem	19	20	39	2	1	3	21	21	42
Sint-Kruis-Winkel	9	5	14	0	1	1	9	6	15
Terdonk		1	1	0	0	0		1	1
Wondelgem	89	88	177	11	8	19	100	96	196
Zwijnaarde	22	29	51	3	7	10	25	36	61
<b>Totaal</b>	<b>1254</b>	<b>1199</b>	<b>2453</b>	<b>334</b>	<b>260</b>	<b>594</b>	<b>1588</b>	<b>1459</b>	<b>3047</b>

**b) Overlijdens :**

Deelgemeente	Belgen			Niet-Belgen			Totaal		
	M	V	Totaal	M	V	Totaal	M	V	Totaal
Afsnee	4	5	9	1	1	2	5	6	11
Desteldonk	1	4	5	0	0	0	1	4	5
Drongen	58	68	126	2	0	2	60	68	128
Gentbrugge	126	152	278	7	4	11	133	156	289
Gent-Centrum	500	538	1038	54	31	85	554	569	1123
Ledeberg	20	17	37	2	1	3	22	18	40
Mariakerke	73	73	146	1	1	2	74	74	148
Mendonk	1		1	0	0	0	1	0	1
Oostakker	61	94	155	1	0	1	62	94	156
Sint-Amandsberg	81	106	187	4	4	8	85	110	195
Sint-Denijs-Westrem	43	47	90	1	2	3	44	49	93
Sint-Kruis-Winkel	4	1	5	0	0	0	4	1	5
Terdonk	3		3	0	0	0	3	0	3
Wondelgem	76	87	163	0	0	0	76	87	163
Zwijnaarde	51	63	114	0	0	0	51	63	114
<b>Totaal</b>	<b>1102</b>	<b>1255</b>	<b>2357</b>	<b>73</b>	<b>44</b>	<b>117</b>	<b>1175</b>	<b>1299</b>	<b>2474</b>

**c) Aankomsten (van buiten Gent):**

Deelgemeente	Belgen			Niet-Belgen			Totaal			
	M	V	Totaal	M	V	Totaal	M	V	Totaal	%
Afsnee	30	29	59	4	1	5	34	30	64	0,39%
Desteldonk	26	32	58	3	6	9	29	38	67	0,41%
Drongen	133	146	279	13	21	34	146	167	313	1,91%
Gentbrugge	302	351	653	98	98	196	400	449	849	5,17%
Gent-Centrum	3400	3061	6461	3009	2675	5684	6409	5736	12145	73,92%
Ledeberg	161	161	322	72	79	151	233	240	473	2,88%
Mariakerke	110	116	226	47	30	77	157	146	303	1,84%
Mendonk	5	6	11	1	1	2	6	7	13	0,08%
Oostakker	200	181	381	34	39	73	234	220	454	2,76%
Sint-Amandsberg	269	247	516	143	124	267	412	371	783	4,77%
Sint-Denijs-Westrem	99	104	203	10	12	22	109	116	225	1,37%
Sint-Kruis-Winkel	34	28	62	2	0	2	36	28	64	0,39%
Terdonk	4	4	8	0	0	0	4	4	8	0,05%
Wondelgem	130	121	251	51	53	104	181	174	355	2,16%
Zwijnaarde	132	123	255	34	24	58	166	147	313	1,91%
<b>Totaal</b>	<b>5035</b>	<b>4710</b>	<b>9745</b>	<b>3521</b>	<b>3163</b>	<b>6684</b>	<b>8556</b>	<b>7873</b>	<b>16429</b>	<b>100,00%</b>

**d) Vertrekken (naar buiten Gent):**

Deelgemeente	Belgen			Niet-Belgen			Totaal			
	M	V	Totaal	M	V	Totaal	M	V	Totaal	%
Afsnee	45	48	93	14	2	16	59	50	109	0,63%
Desteldonk	12	22	34	2	1	3	14	23	37	0,21%
Drongen	190	204	394	27	26	53	217	230	447	2,58%
Gentbrugge	491	503	994	201	138	339	692	641	1333	7,69%
Gent-Centrum	3511	3050	6561	2387	2070	4457	5898	5120	11018	63,54%
Ledeberg	252	262	514	120	114	234	372	376	748	4,31%
Mariakerke	153	161	314	46	24	70	199	185	384	2,21%
Mendonk	4	7	11	0	0	0	4	7	11	0,06%
Oostakker	242	242	484	36	33	69	278	275	553	3,19%
Sint-Amandsberg	433	412	845	198	162	360	631	574	1205	6,95%
Sint-Denijs-Westrem	103	119	222	19	14	33	122	133	255	1,47%
Sint-Kruis-Winkel	26	35	61	3	0	3	29	35	64	0,37%
Terdonk	7	4	11	1	0	1	8	4	12	0,07%
Wondelgem	275	308	583	78	92	170	353	400	753	4,34%
Zwijnaarde	169	140	309	50	51	101	219	191	410	2,36%
<b>Totaal</b>	<b>5913</b>	<b>5517</b>	<b>11430</b>	<b>3182</b>	<b>2727</b>	<b>5909</b>	<b>9095</b>	<b>8244</b>	<b>17339</b>	<b>100,00%</b>

**1.19. Verhuizingen binnen Gent per deelgemeente 2020**

NAAR	AF	DE	DR	GB	GT	LE	MA	ME	OO	SA	SD	SK	TE	WO	ZW	Totaal
<b>VAN</b>																
AF	5		12	2	24					2	3			1	6	<b>55</b>
DE		3			7				3					2		<b>15</b>
DR	2		159	9	128	2	12		1	12	3			10	9	<b>347</b>
GB	5		20	488	452	99	18		54	89	18	2		26	14	<b>1285</b>
GT	67	23	232	774	11039	548	417	5	408	1075	107	26	5	629	239	<b>15594</b>
LE		2	12	145	300	143	13		27	82	3	3		16	6	<b>752</b>
MA	2		47	19	205	4	166		4	23	1	1		97	5	<b>574</b>
ME	5			1	1			5								<b>12</b>
OO	4	9	6	25	141	6	2	1	267	80	1	1		12	5	<b>560</b>
SA	3	3	9	110	559	47	17		165	656	11	5		25	10	<b>1620</b>
SD	8		5	10	75	4	4		2	5	84			1	16	<b>214</b>
SK				1	9	2			1	9		24			4	<b>50</b>
TE																<b>0</b>
WO		2	33	22	274	11	84		26	29	3		1	277	4	<b>766</b>
ZW	2	1	14	8	117	7	1		2	4	7			6	132	<b>301</b>
<b>Totaal</b>	<b>103</b>	<b>43</b>	<b>549</b>	<b>1614</b>	<b>13331</b>	<b>873</b>	<b>734</b>	<b>11</b>	<b>960</b>	<b>2066</b>	<b>241</b>	<b>62</b>	<b>6</b>	<b>1102</b>	<b>450</b>	<b>22145</b>

## 2. Natuurlijke groei van de bevolking

---

### 2.1. Componenten van de loop van de bevolking

---

#### Geboorten (wettelijke bevolking)

	mannen	vrouwen	totaal
- Belgen :			
- geboren in de Stad Gent	1219	1163	2382
- geboren in een andere gemeente	31	34	65
- geboren in het buitenland	4	2	6
totaal :	1254	1199	2453
- Niet-Belgen :			
- geboren in de Stad Gent	328	256	584
- geboren in een andere gemeente	5	3	8
- geboren in het buitenland	1	1	2
totaal :	334	260	594
<b>totaal aantal geboorten :</b>	<b>1588</b>	<b>1459</b>	<b>3047</b>

#### Overlijdens (wettelijke bevolking) :

	mannen	vrouwen	Totaal
- Belgen :			
- overleden in de Stad Gent	1040	1203	2243
- overleden in een andere gemeente	53	45	98
- overleden in het buitenland	9	7	16
totaal :	1102	1255	2357
- Niet-Belgen :			
- overleden in de Stad Gent	61	40	101
- overleden in een andere gemeente	4	2	6
- overleden in het buitenland	8	2	10
totaal :	73	44	117
<b>totaal aantal overlijdens :</b>	<b>1175</b>	<b>1299</b>	<b>2474</b>

	mannen	vrouwen	Totaal
<b><u>Natuurlijke groei :</u></b>	413	160	573
<b>(geboorten - overlijdens)</b>			

**2.1.1. Evolutie van de natuurlijke groei (absoluut)**

	<b>geboorten</b>	<b>sterften</b>	<b>natuurlijke groei</b>
1977	3011	3213	-202
1978	3032	3416	-384
1979	3001	3069	-68
1980	2990	3329	-339
1981	2868	3132	-264
1982	2736	3106	-370
1983	2627	3140	-513
1984	2580	3030	-450
1985	2587	3091	-504
1986	2675	2965	-290
1987	2739	2864	-125
1988	2730	2786	-56
1989	2844	2723	121
1990	2879	2652	227
1991	3094	2619	475
1992	2936	2623	313
1993	2807	2738	69
1994	2787	2610	177
1995	2717	2591	126
1996	2748	2516	232
1997	2680	2577	103
1998	2594	2464	130
1999	2611	2457	154
2000	2692	2508	184
2001	2614	2449	165
2002	2610	2444	166
2003	2617	2458	159
2004	2931	2373	558
2005	3002	2331	671
2006	3072	2220	852
2007	3050	2317	733
2008	3335	2298	1037
2009	3444	2304	1140
2010	3503	2350	1153
2011	3449	2199	1250
2012	3323	2428	895
2013	3177	2450	727
2014	3309	2205	1104
2015	3193	2400	793
2016	3203	2330	873
2017	3191	2274	917
2018	3149	2332	817
2019	3089	2320	769
<b>2020</b>	<b>3047</b>	<b>2474</b>	<b>573</b>

natuurlijke groei = geboorten - overlijdens



2.1.2. Evolutie van de natuurlijke groei (abs.)

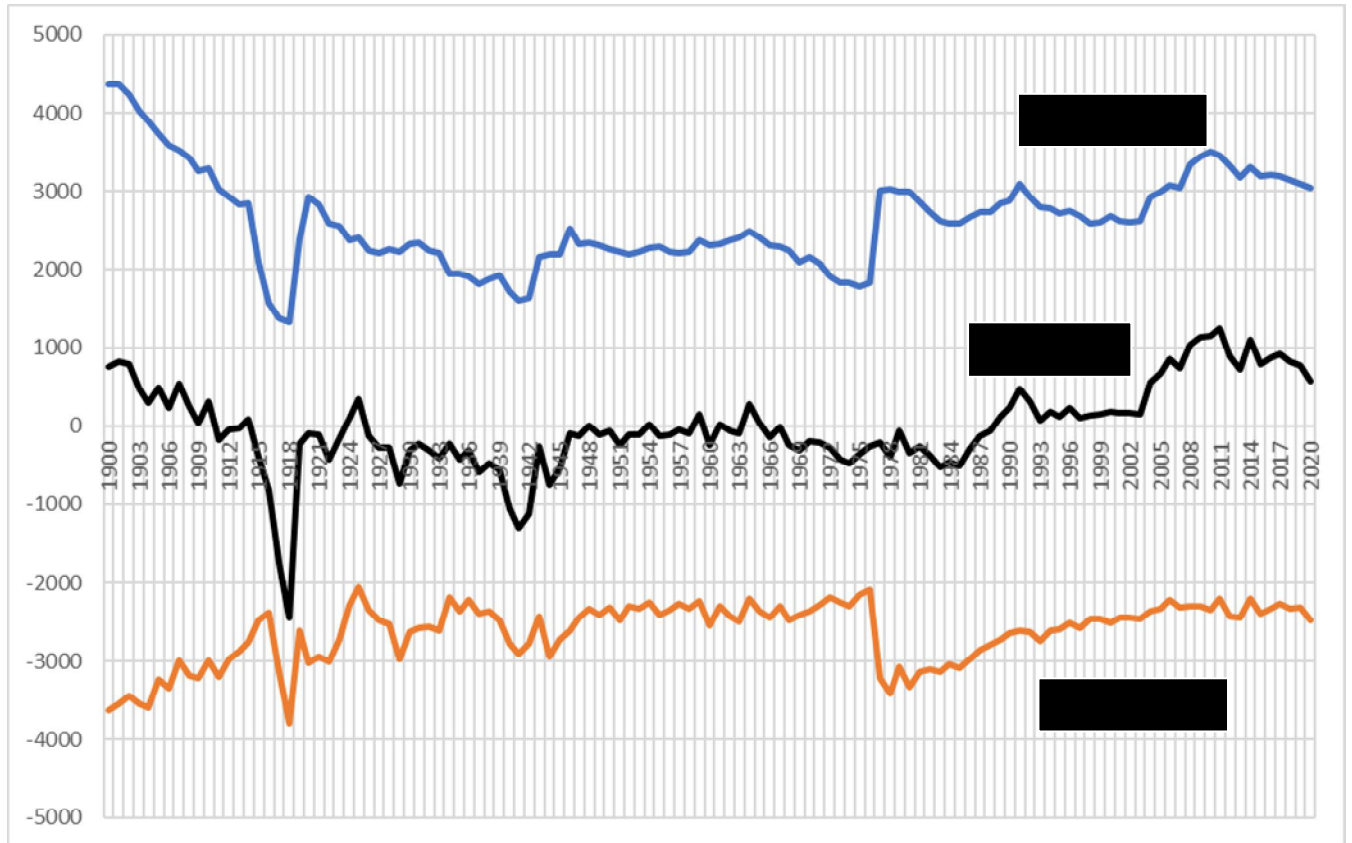

## 2.2. Geboortevolutie en vruchtbaarheid

### 2.2.1. Aantal geboorten naar geslacht. Bruto-geboortecijfer (in promille).

jaar	jongens	meisjes	totaal	bruto-geb.cijfer
1977	1539	1472	3011	12.23
1978	1553	1479	3032	12.45
1979	1560	1441	3001	12.42
1980	1515	1475	2990	12.46
1981	1502	1366	2868	12.07
1982	1370	1366	2736	11.57
1983	1322	1305	2627	11.16
1984	1339	1241	2580	10.99
1985	1330	1257	2587	11.04
1986	1394	1281	2675	11.44
1987	1404	1335	2739	11.77
1988	1404	1326	2730	11.82
1989	1448	1396	2844	12.32
1990	1517	1362	2879	12.49
1991	1584	1510	3094	13.45
1992	1515	1421	2936	12.78
1993	1451	1356	2807	12.29
1994	1391	1396	2787	12.25
1995	1375	1342	2717	12.00
1996	1432	1316	2748	12.19
1997	1360	1320	2680	11.94
1998	1322	1272	2594	11.58
1999	1350	1261	2611	11.65
2000	1355	1337	2692	11.99
2001	1371	1243	2614	11.56
2002	1317	1293	2610	11.45
2003	1330	1287	2617	11.42
2004	1450	1481	2931	12,70
2005	1543	1459	3002	12,89
2006	1573	1499	3072	13,08
2007	1560	1490	3050	12,87
2008	1664	1671	3335	13,92
2009	1769	1675	3444	14,16
2010	1821	1682	3503	14,20
2011	1746	1703	3449	13,95
2012	1710	1613	3323	13,40
2013	1622	1555	3177	12,69
2014	1694	1615	3309	13,12
2015	1649	1544	3193	12,46
2016	1672	1531	3203	12,41
2017	1653	1538	3191	12,29
2018	1632	1517	3149	12,04
2019	1563	1526	3089	11,72
2020	1588	1459	3047	11,57

Bruto-geboortecijfer = aantal geboorten t.o.v. het aantal inwoners

**2.2.2. Aantal geboorten en bruto-geboortecijfer (in promille) :  
Belgen, Niet-Belgen en totale bevolking**

jaar	aantal			promille		
	Belgen	Vre.	Totaal	Belgen	Vre.	Totaal
2000	2414	278	2692	11,56	17,56	11,99
2001	2442	172	2614	11,55	11,79	11,56
2002	2447	163	2610	11,49	10,91	11,45
2003	2455	162	2617	11,50	10,34	11,42
2004	2714	217	2931	12,65	13,45	12,70
2005	2777	225	3002	12,91	12,55	12,89
2006	2797	275	3072	12,96	14,49	13,08
2007	2747	303	3050	12,74	14,18	12,87
2008	2958	377	3335	13,70	15,95	13,92
2009	3020	424	3444	13,93	16,10	14,16
2010	3018	485	3503	13,87	16,63	14,20
2011	2931	518	3449	13,50	17,19	13,95
2012	2841	482	3323	13,03	16,12	13,40
2013	2688	489	3177	12,30	15,44	12,69
2014	2785	524	3309	12,71	15,82	13,12
2015	2658	535	3193	12,05	15,02	12,46
2016	2628	575	3203	11,83	15,97	12,41
2017	2606	585	3191	11,68	16,01	12,29
2018	2566	583	3149	11,49	15,29	12,04
2019	2532	557	3089	11,34	13,80	11,72
2020	2453	594	3047	11,01	14,63	11,57

**2.2.3. Algemeen vruchtbaarheidscijfer (GFR) (in promille) :  
Belgen, Niet-Belgen, totale bevolking.**

	Belgen	Niet-Belgen	Totaal
2000	48,94	81,67	52,06
2001	48,93	58,15	49,75
2002	48,72	34,50	47,50
2003	48,77	32,91	47,36
2004	53,70	42,13	52,63
2005	54,83	40,55	53,42
2006	54,53	42,56	53,26
2007	53,65	43,89	52,53
2008	58,30	48,68	57,07
2009	59,97	51,04	58,70
2010	58,67	46,87	56,82
2011	58,74	47,80	56,92
2012	56,23	45,08	54,23
2013	52,83	45,63	51,61
2014	53,82	43,32	51,97
2015	51,97	41,75	50,08
2016	51,76	44,00	50,29
2017	49,91	44,93	48,97
2018	48,35	43,84	47,49
2019	49,42	43,41	48,22
2020	47,11	40,89	45,83

GFR =  $\frac{\text{totaal aantal geboorten}}{\text{aantal vrouwen in de vruchtbare leeftijd}^*} \times 1000$

\* = 15-49 jaar

**2.2.4. Algemeen vruchtbaarheidscijfer (GFR) (in promille) :  
Belgen, Niet-Belgen, totale bevolking. (lijndiagram)**

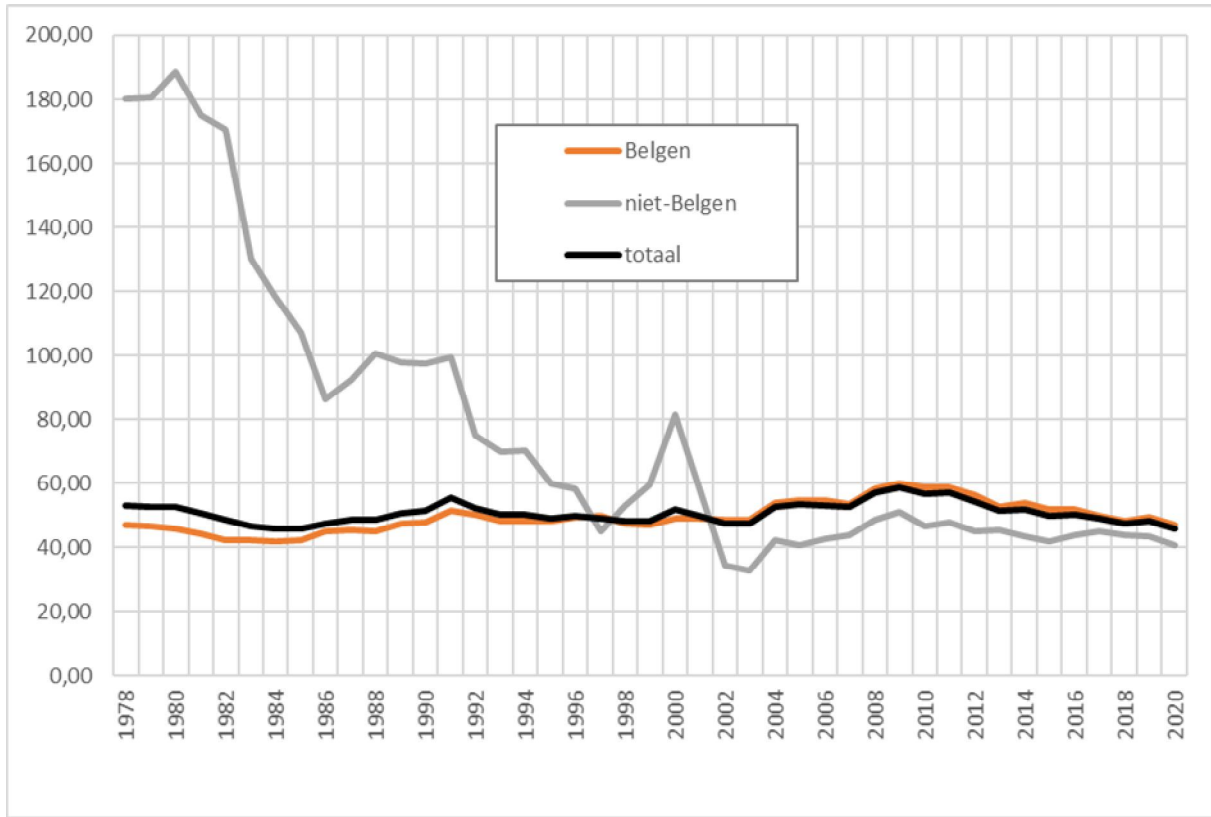

$$\text{GFR} = \frac{\text{totaal aantal geboorten}}{\text{aantal vrouwen in de vruchtbare leeftijd}} \times 1000$$

**2.2.5. Aantal geboorten naar leeftijd van de moeder  
Belgen en Niet-Belgen. jaar 2020**

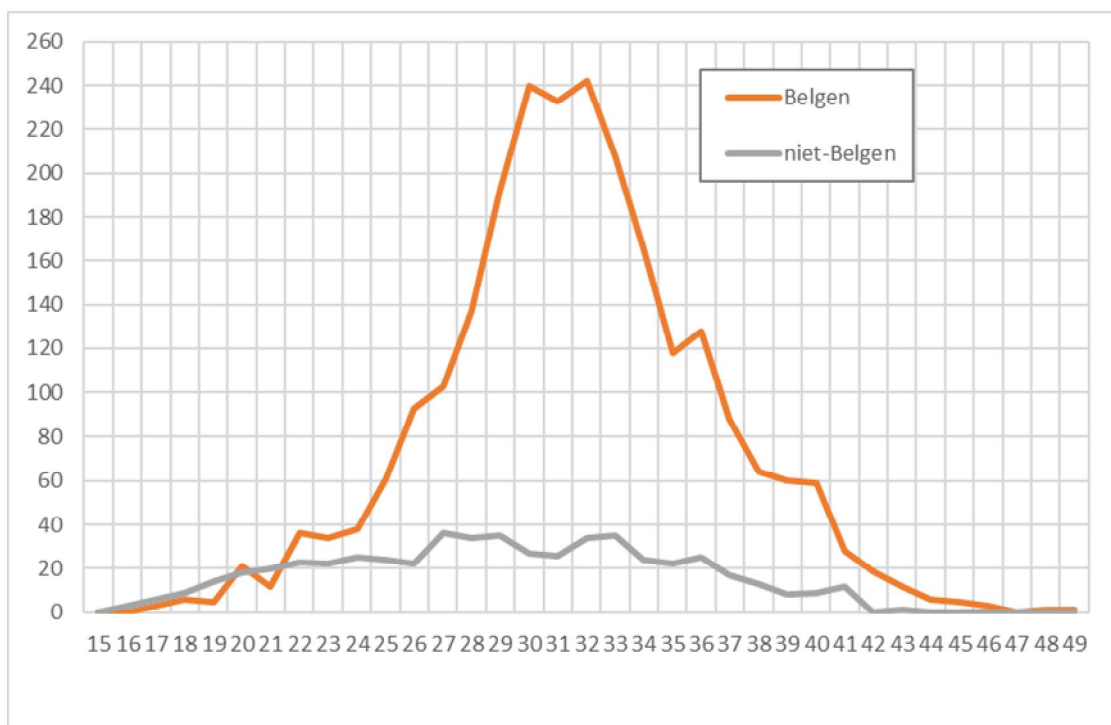

**2.2.6. Leeftijdsspecifiek vruchtbaarheidscijfer (in promille)  
Belgen en Niet-Belgen. jaar 2020.**

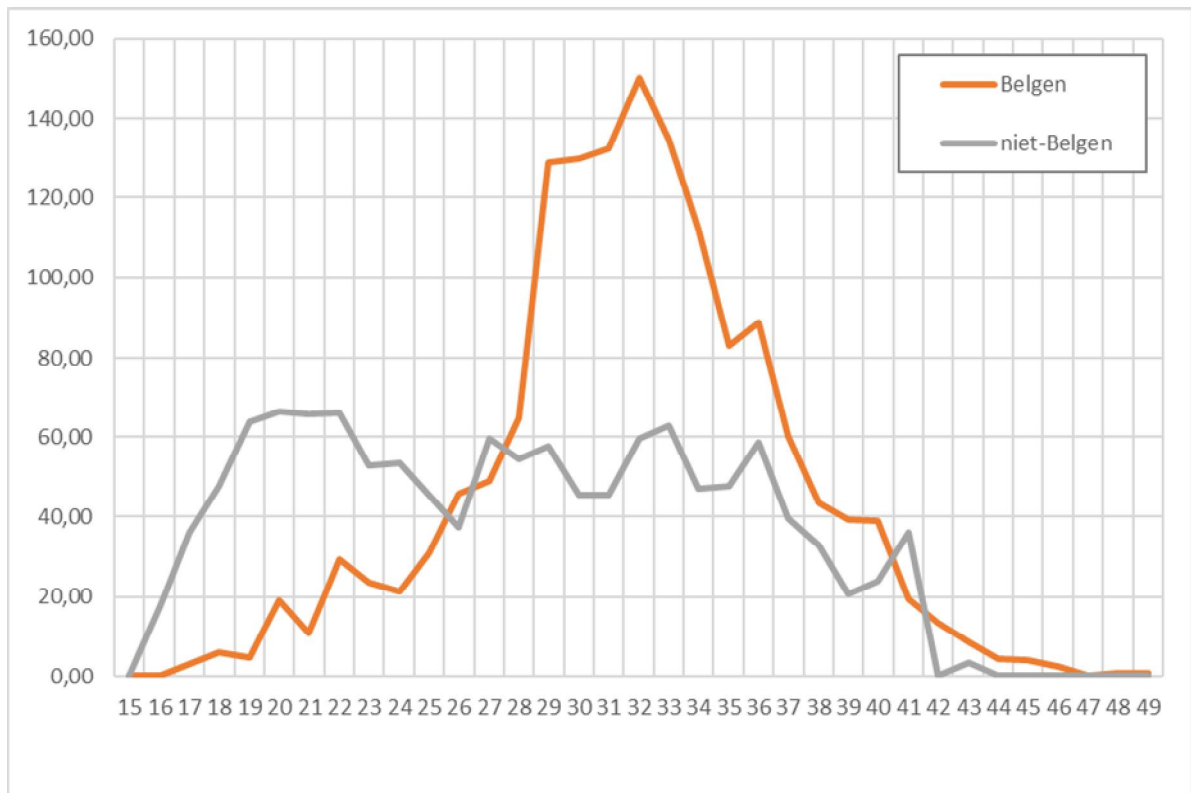

aantal geboorten volgens de leeftijd van de moeder  
= ..... X 1000  
totaal aantal vrouwen van die leeftijd

**2.2.7. Gemiddelde leeftijd van de moeder bij geboorte**

jaar	Belgen	Niet-Belgen	Totaal
1991	28,20	25,34	27,76
1992	28,35	26,19	28,09
1993	28,42	26,28	27,17
1994	28,46	26,46	28,21
1995	28,62	27,46	28,48
1996	28,70	27,21	28,54
1997	28,67	28,89	28,69
1998	28,89	28,29	28,83
1999	28,80	27,69	28,67
2000	28,87	26,82	28,65
2001	28,85	27,29	28,69
2002	28,98	28,24	28,93
2003	29,12	27,71	29,03
2004	29,21	27,65	29,09
2005	29,40	27,86	29,27
2006	29,57	27,47	29,39
2007	29,54	26,90	29,29
2008	29,61	27,45	29,39
2009	29,77	27,91	29,56
2010	29,97	28,35	29,76
2011	30,18	27,73	29,84
2012	30,40	28,53	30,15
2013	30,47	28,06	30,11
2014	30,55	28,71	30,28
2015	30,66	28,66	30,35
2016	30,78	28,92	30,47
2017	31,25	28,67	30,80
2018	32,90	30,83	32,53
2019	31,57	29,06	31,15
2020	<b>31,60</b>	<b>28,96</b>	<b>31,11</b>

### 2.3. Overlijdens en Sterftcijfer

#### 2.3.1. Aantal overlijdens naar geslacht. Bruto-sterftcijfer (in promille).

jaar	mannen	vrouwen	totaal	bruto-st.cijfer
1978	1753	1663	3416	14.03
1979	1572	1497	3069	12.70
1980	1729	1600	3329	13.87
1981	1617	1515	3132	13.18
1982	1638	1468	3106	13.13
1983	1614	1526	3140	13.34
1984	1571	1459	3030	12.91
1985	1553	1538	3091	13.20
1986	1500	1465	2965	12.68
1987	1447	1417	2864	12.31
1988	1425	1361	2786	12.06
1989	1387	1336	2723	11.80
1990	1370	1282	2652	11.51
1991	1321	1298	2619	11.38
1992	1359	1264	2623	11.41
1993	1319	1419	2738	11.99
1994	1313	1297	2610	11.48
1995	1320	1271	2591	11.44
1996	1312	1204	2516	11.16
1997	1256	1321	2577	11.48
1998	1194	1270	2464	11.00
1999	1217	1240	2457	10.96
2000	1245	1263	2508	11.17
2001	1229	1220	2449	10.83
2002	1194	1250	2444	10.73
2003	1204	1254	2458	10.73
2004	1179	1194	2373	10.28
2005	1173	1158	2331	10.01
2006	1085	1135	2220	9,45
2007	1141	1176	2317	9,78
2008	1090	1208	2298	9,59
2009	1166	1138	2304	9,48
2010	1103	1247	2350	9,53
2011	1072	1127	2199	8,89
2012	1190	1238	2428	9,79
2013	1197	1253	2450	9,83
2014	1061	1144	2205	8,74
2015	1152	1248	2400	9,37
2016	1152	1178	2330	9,03
2017	1124	1150	2274	8,76
2018	1138	1194	2332	8,92
2019	1121	1199	2320	8,80
2020	1175	1299	2474	9,39

$$\text{Bruto-sterftcijfer} = \frac{\text{aantal overlijdens}}{\text{totale bevolking}} \times 1000$$

**2.3.2. Aantal overlijdens en bruto-sterftecijfer (in promille) :  
Belgen, Niet-Belgen en totale bevolking.**

jaar	aantal			promille		
	Belgen	Vre.	Totaal	Belgen	Vre.	Totaal
2000	2443	65	2508	11,70	4,11	11,17
2001	2383	66	2449	11,27	4,52	10,83
2002	2376	68	2444	11,16	4,55	10,73
2003	2399	59	2458	11,24	3,76	10,73
2004	2309	64	2373	10,76	3,97	10,28
2005	2245	86	2331	10,44	4,80	10,01
2006	2147	73	2220	9,95	3,85	9,45
2007	2250	67	2317	10,43	3,14	9,78
2008	2220	78	2298	10,28	3,30	9,59
2009	2236	68	2304	10,31	2,58	9,48
2010	2278	72	2350	10,47	2,47	9,53
2011	2114	85	2199	9,74	2,82	8,89
2012	2345	83	2428	10,75	2,78	9,79
2013	2358	92	2450	10,79	2,90	9,79
2014	2129	76	2205	9,72	2,29	8,74
2015	2304	96	2400	10,44	2,70	9,37
2016	2228	102	2330	10,03	2,83	9,03
2017	2185	89	2274	9,80	2,44	8,76
2018	2220	112	2332	9,94	2,94	8,92
2019	2222	98	2320	9,95	2,43	8,80
2020	2357	117	2474	10,58	2,88	9,39

**2.3.3. Leeftijdsspecifieke sterftecijfers\* (in promille)  
per geslacht. Jaar 2020**

Leeftijdsklasse	mannen	vrouwen
0-4	1,1	1,3
5-9	0,3	0,0
10-14	0,0	0,1
15-19	0,2	0,3
20-24	0,2	0,2
25-29	0,6	0,2
30-34	0,2	0,3
35-39	1,3	0,6
40-44	0,8	1,4
45-49	2,0	0,5
50-54	4,5	1,5
55-59	6,4	2,8
60-64	8,0	5,3
65-69	17,2	9,0
70-74	24,8	16,4
75-79	40,0	24,1
80-84	69,8	51,6
85-89	139,1	95,8
90-94	232,9	198,0
95-99	465,1	269,8
100+	0,0	217,4

\*  $\frac{\text{aantal overlijdens in een leeftijdsklasse}}{\text{aantal inwoners van die leeftijdsklasse}} \times 1000$



### 2.3.4. Mediane leeftijd(\*) bij overlijden, per geslacht

jaar	Mannen	Vrouwen
2000	76	82,6
2001	76,2	83,1
2002	75,5	82,6
2003	76,7	83,3
2004	76,5	83,4
2005	75,4	80,6
2006	77,8	83,6
2007	77	83,5
2008	76,4	81,2
2009	77,3	84,8
2010	78	84,9
2011	78,3	84,6
2012	79,1	84,5
2013	79,2	85
2014	78,4	85,3
2015	79,3	85,4
2016	79,9	86,2
2017	80	86,7
2018	78	85,7
2019	81,5	85,9
2020	80,2	85,3

### 2.3.5. Mediane leeftijd (\*) bij overlijden, per geslacht (staafdiagram)

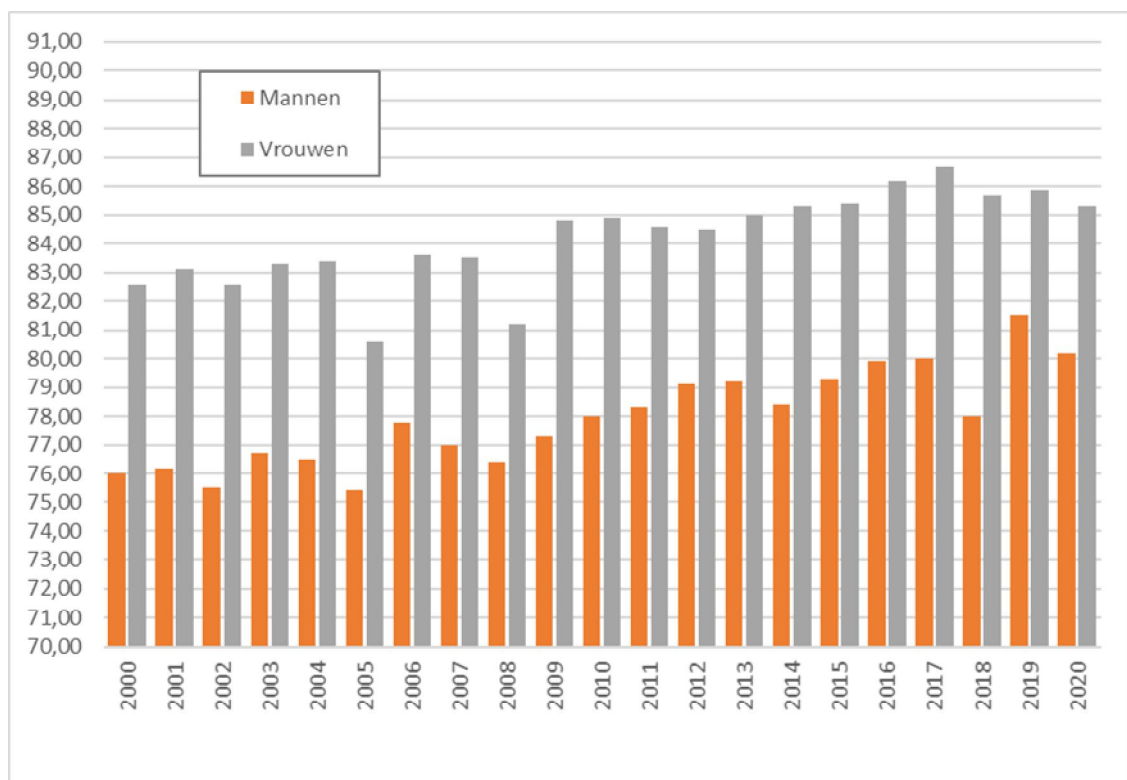

\* = schatting van de levensverwachting bij geboorte gedurende een bepaald jaar

**2.3.6. Bruto-geboortecijfer (CBR) en Bruto-sterftcijfer (CDR)  
in promille**

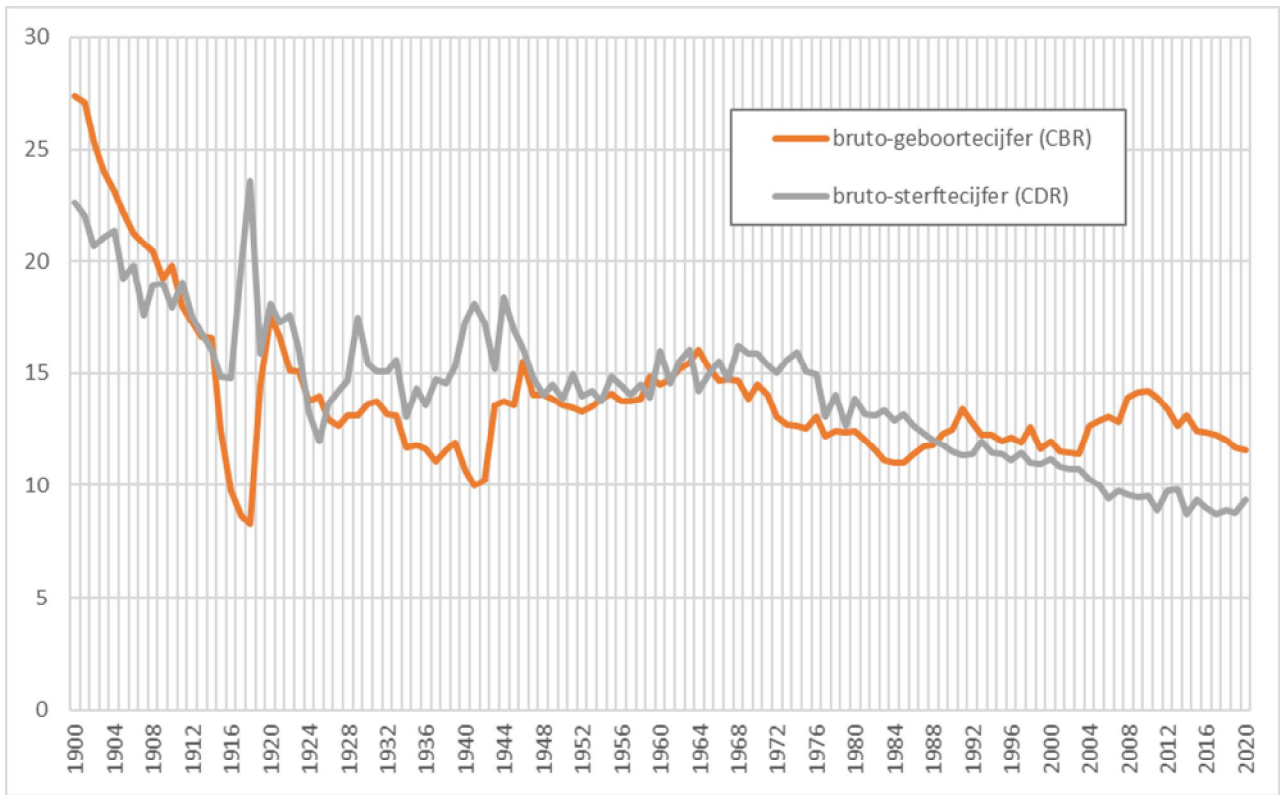

CBR = aantal geboorten t.o.v. de totale bevolking (in promille)  
CDR = aantal overlijdens t.o.v. de totale bevolking (in promille)

### 3. Huwelijken en echtscheidingen

---

#### 3.1. Aantal huwelijken en echtscheidingen

jaar	huwelijken	echtscheidingen
1977	1736	499
1978	1603	517
1979	1628	520
1980	1562	547
1981	1537	552
1982	1497	568
1983	1498	590
1984	1470	594
1985	1475	588
1986	1398	552
1987	1402	600
1988	1422	652
1989	1454	628
1990	1607	566
1991	1458	673
1992	1415	671
1993	1274	617
1994	1234	596
1995	1246	899
1996	1215	831
1997	1109	668
1998	999	697
1999	965	685
2000	971	672
2001	963	668
2002	1016	706
2003	1081	741
2004	1116	664
2005	1013	717
2006	1155	624
2007	1129	701
2008	1201	690
2009	1105	671
2010	1103	556
2011	1107	639
2012	1105	533
2013	1020	476
2014	1098	470
2015	1110	523
2016	1170	464
2017	1119	489
2018	1149	427
2019	1159	492
2020	<b>936</b>	<b>384</b>

### 3.2. Bruto-huwelijkscijfer (BHC) en bruto-echtscheidingscijfer (BEC) in promille (t.o.v. de totale bevolking)

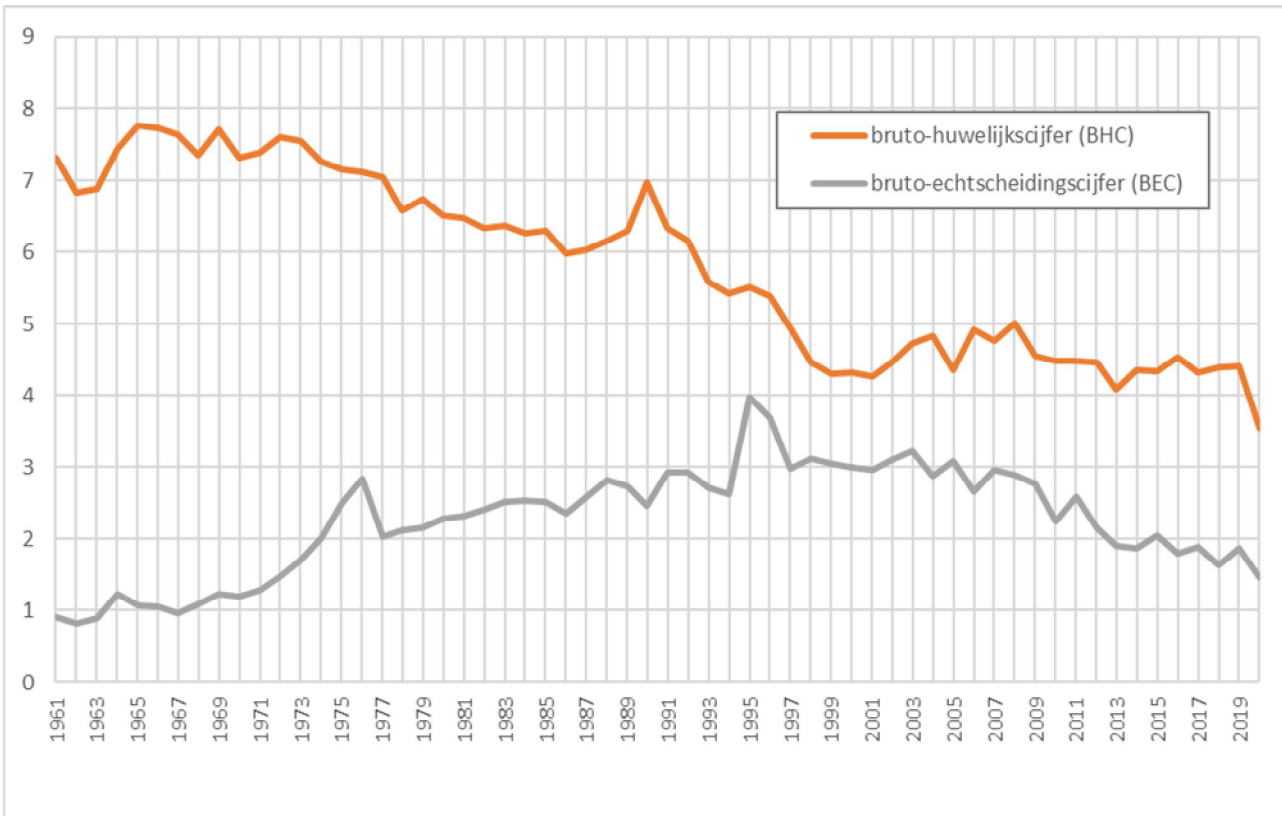

BHC= (hwl/totale bevolking) X 1000

BEC= (es/totale bevolking) X 1000

### 3.3. Verhouding van het aantal echtscheidingen tot het aantal huwelijken (in %)

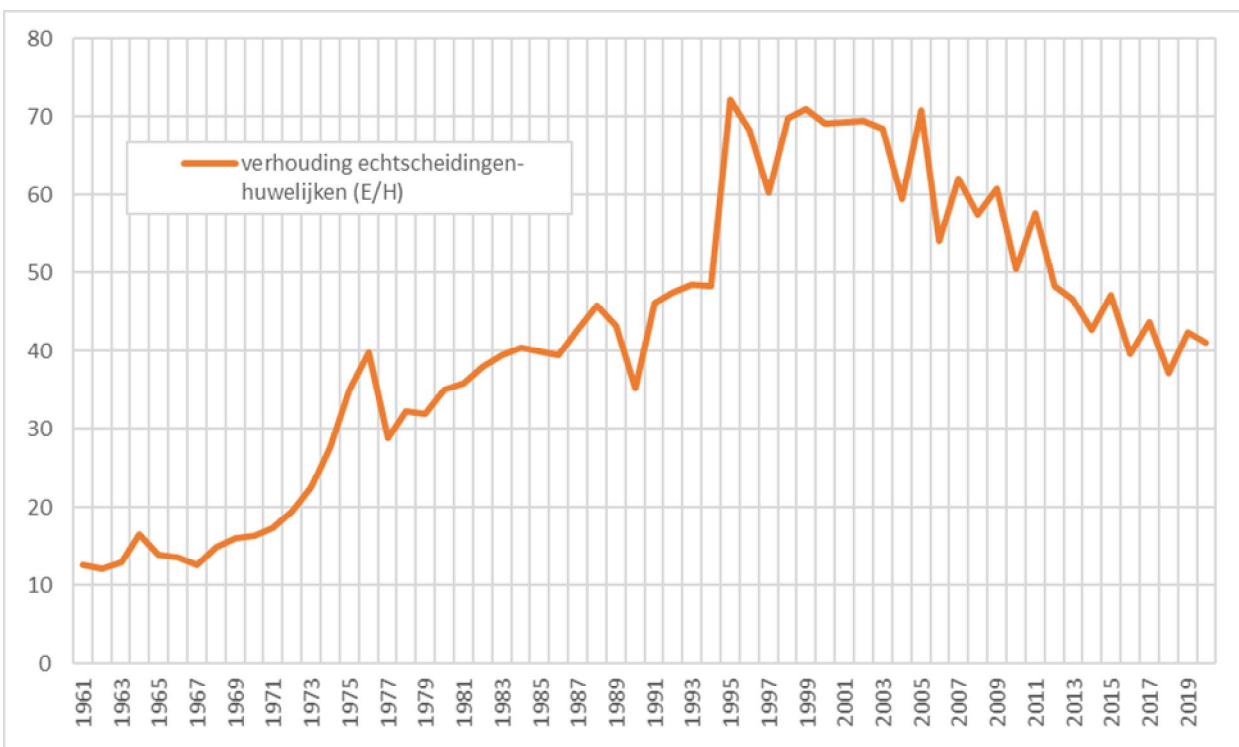

= (es/huw) X 100

### 3.4. Bevolkingsindeling naar Burgerlijke stand, geslacht en leeftijd (31/12/2020)

	ongetrouwd			getrouwd			echtgescheiden			weduwe(naren)		
	M	V	TOTAAL	M	V	TOTAAL	M	V	TOTAAL	M	V	TOTAAL
0-4	7335	6917	14252									
5-9	7313	6952	14265									
10-14	7091	6871	13962									
15-19	6447	6105	12552	3	19	22						
20-24	7300	7078	14378	152	475	627	6	10	16		1	1
25-29	10549	9515	20064	1265	2118	3383	56	117	173	3	4	7
30-34	7576	6090	13666	3176	3821	6997	240	408	648	2	13	15
35-39	5162	4125	9287	3653	4089	7742	507	665	1172	10	26	36
40-44	4179	3264	7443	4103	4247	8350	779	984	1763	11	59	70
45-49	3027	2250	5277	4031	3829	7860	993	1228	2221	25	115	140
50-54	2247	1603	3850	3966	3715	7681	1321	1627	2948	50	189	239
55-59	1701	1203	2904	4161	4014	8175	1557	1795	3352	83	306	389
60-64	1178	934	2112	3915	3760	7675	1423	1651	3074	146	515	661
65-69	698	632	1330	3519	3208	6727	1048	1439	2487	234	794	1028
70-74	435	398	833	3225	2755	5980	818	1099	1917	377	1181	1558
75-79	226	268	494	2279	1996	4275	431	699	1130	375	1372	1747
80-84	163	245	408	1727	1375	3102	262	435	697	510	1840	2350
85-89	79	212	291	999	639	1638	105	231	336	491	1952	2443
90-94	23	115	138	291	143	434	26	93	119	287	1174	1461
95+	4	44	48	38	9	47	3	20	23	99	403	502
<b>Totaal</b>	<b>72729</b>	<b>64777</b>	<b>137506</b>	<b>40465</b>	<b>40203</b>	<b>80668</b>	<b>9572</b>	<b>12481</b>	<b>22053</b>	<b>2604</b>	<b>9541</b>	<b>12145</b>
	<b>27,6%</b>	<b>24,6%</b>	<b>52,2%</b>	<b>15,4%</b>	<b>15,3%</b>	<b>30,6%</b>	<b>3,6%</b>	<b>4,7%</b>	<b>8,4%</b>	<b>1,0%</b>	<b>3,6%</b>	<b>4,6%</b>

Noot: de inwoners waarvan de burgerlijke staat niet bewezen is, worden niet in deze cijfers opgenomen

### 3.5. Bevolking naar Burgerlijke stand

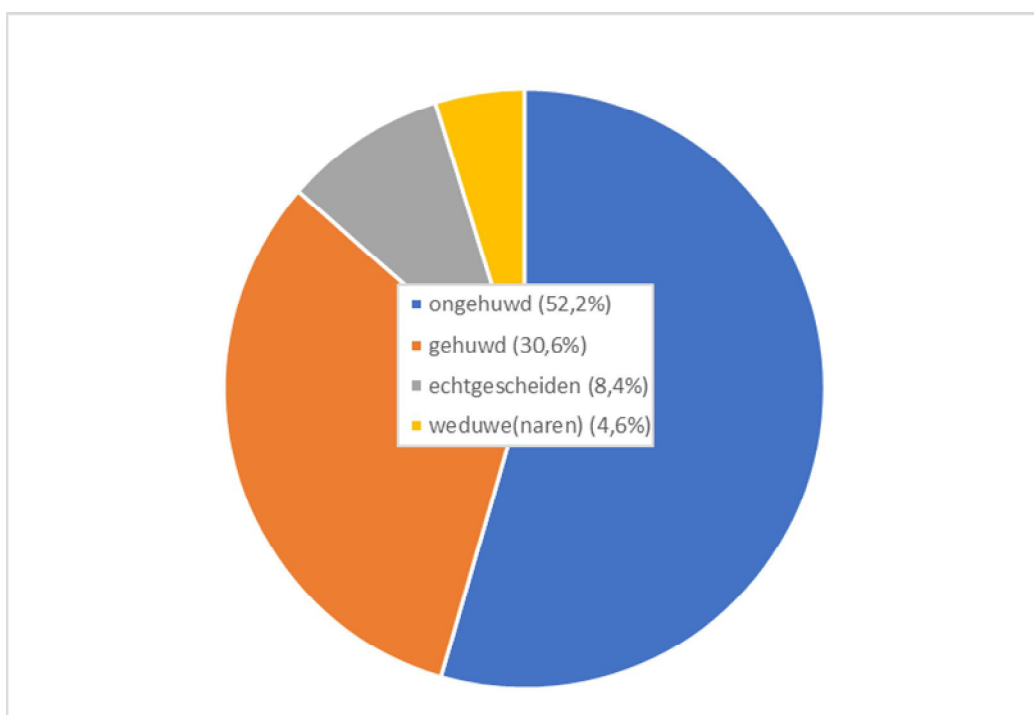

### 3.6. Bevolking naar Burgerlijke stand en leeftijd

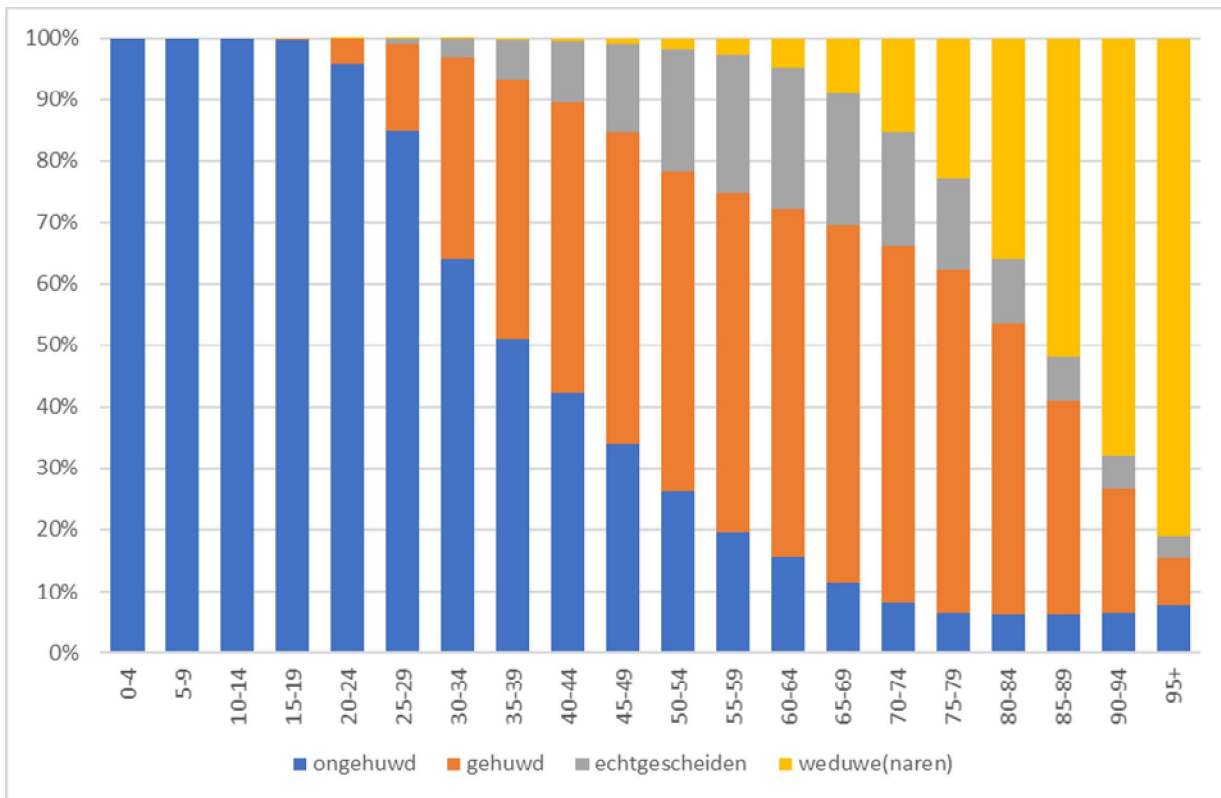

### 3.7. Wettelijke samenwoning naar geslacht (evolutie) – afleggen verklaring gedurende het jaar

Jaar	M-M	V-V	M-V	Totaal
2002	10	3	82	95
2003	4	3	118	125
2004	14	6	196	216
2005	7	8	299	314
2006	9	8	304	321
2007	9	12	487	508
2008	22	15	871	908
2009	13	19	1069	1101
2010	14	19	1023	1056
2011	25	23	1059	1107
2012	31	24	970	1025
2013	17	18	1058	1093
2014	35	21	1056	1112
2015	45	30	1021	1096
2016	28	18	1034	1080
2017	41	26	1162	1229
2018	38	18	1192	1248
2019	43	21	1253	1317
2020	37	36	1093	1166



## 4. Migraties

### 4.1. Migraties vanuit en naar Gent in 2020 (\*)

#### Immigratie (incl. overschrijvingen wachtregister) :

	mannen	vrouwen	Totaal
- Belgen :	5035	4710	9745
- Niet-Belgen :	3521	3163	6684
<b>totale immigratie :</b>	<b>8556</b>	<b>7873</b>	<b>16429</b>

#### Emigratie :

	mannen	vrouwen	Totaal
- Belgen :	5913	5517	11430
- Niet-Belgen :	3182	2727	5909
<b>totale emigratie :</b>	<b>9095</b>	<b>8244</b>	<b>17339</b>

#### Migratiesaldo : (immigratie - emigratie)

	mannen	vrouwen	Totaal
- Belgen :	-878	-807	-1685
- Niet-Belgen :	339	436	775
<b>totaal :</b>	<b>-539</b>	<b>-371</b>	<b>-910</b>

(\*) : Voor details over de herkomst en/of bestemming, zie verdere tabellen inzake migraties.



**4.2. Immigratie in 2020 volgens herkomst : Belgische arrondissementen en provincies, buitenland en onbekende herkomst ; Belgen/Niet-Belgen, per geslacht.**

herkomst	Belgen			Niet-Belgen			Totaal		
	M	V	tot.	M	V	tot.	M	V	tot.
Antwerpen	169	219	388	68	48	116	237	267	504
Mechelen	43	59	102	6	5	11	49	64	113
Turnhout	54	50	104	13	11	24	67	61	128
<b>Antwerpen</b>	<b>266</b>	<b>328</b>	<b>594</b>	<b>87</b>	<b>64</b>	<b>151</b>	<b>353</b>	<b>392</b>	<b>745</b>
<b>Brussel</b>	<b>109</b>	<b>104</b>	<b>213</b>	<b>280</b>	<b>141</b>	<b>421</b>	<b>389</b>	<b>245</b>	<b>634</b>
Halle-Vilvoorde	170	200	370	11	7	18	181	207	388
Leuven	86	96	182	42	47	89	128	143	271
<b>Vlaams-Brabant</b>	<b>256</b>	<b>296</b>	<b>552</b>	<b>53</b>	<b>54</b>	<b>107</b>	<b>309</b>	<b>350</b>	<b>659</b>
Nijvel	6	8	14	1	4	5	7	12	19
<b>Waals-Brabant</b>	<b>6</b>	<b>8</b>	<b>14</b>	<b>1</b>	<b>4</b>	<b>5</b>	<b>7</b>	<b>12</b>	<b>19</b>
Brugge	283	247	530	30	13	43	313	260	573
Diksmuide	25	23	48	2	5	7	27	28	55
Ieper	86	69	155	4	6	10	90	75	165
Kortrijk	220	196	416	28	16	44	248	212	460
Oostende	123	123	246	8	9	17	131	132	263
Roeselare	98	96	194	9	5	14	107	101	208
Tielt	97	105	202	15	7	22	112	112	224
Veurne	66	70	136	3	1	4	69	71	140
<b>West-Vlaanderen</b>	<b>998</b>	<b>929</b>	<b>1927</b>	<b>99</b>	<b>62</b>	<b>161</b>	<b>1097</b>	<b>991</b>	<b>2088</b>
Aalst	282	307	589	41	30	71	323	337	660
Dendermonde	339	318	657	40	31	71	379	349	728
Eeklo	195	163	358	29	28	57	224	191	415
Gent	1375	1398	2773	155	168	323	1530	1566	3096
Oudenaarde	199	214	413	15	11	26	214	225	439
Sint-Niklaas	220	211	431	20	11	31	240	222	462
<b>Oost-Vlaanderen</b>	<b>2610</b>	<b>2611</b>	<b>5221</b>	<b>300</b>	<b>279</b>	<b>579</b>	<b>2910</b>	<b>2890</b>	<b>5800</b>
Aat	16	10	26	0	0	0	16	10	26
Bergen	0	0	0	6	6	12	6	6	12
Charleroi	3	1	4	5	0	5	8	1	9
Doornik-Moeskroen	13	12	25	4	4	8	17	16	33
Thuin	2	2	4	0	0	0	2	2	4
Zinnik	0	1	1	0	0	0	0	1	1
<b>Henegouwen</b>	<b>34</b>	<b>26</b>	<b>60</b>	<b>15</b>	<b>10</b>	<b>25</b>	<b>49</b>	<b>36</b>	<b>85</b>

herkomst	Belgen			Niet-Belgen			Totaal		
	M	V	tot.	M	V	tot.	M	V	tot.
Borgworm	1	1	2	0	1	1	1	2	3
Hoei	0	3	3	1	0	1	1	3	4
Luik	4	7	11	17	13	30	21	20	41
Verviers	4	5	9	1	1	2	5	6	11
<b>Luik</b>	<b>9</b>	<b>16</b>	<b>25</b>	<b>19</b>	<b>15</b>	<b>34</b>	<b>28</b>	<b>31</b>	<b>59</b>
Hasselt	41	38	79	22	9	31	63	47	110
Maaseik	21	21	42	6	8	14	27	29	56
Tongeren	18	14	32	3	1	4	21	15	36
<b>Limburg</b>	<b>80</b>	<b>73</b>	<b>153</b>	<b>31</b>	<b>18</b>	<b>49</b>	<b>111</b>	<b>91</b>	<b>202</b>
Aarlen	0	0	0	0	0	0	0	0	0
Bastenaken	1	1	2	0	0	0	1	1	2
Marche-en-Famenne	0	1	1	1	0	1	1	1	2
Neufchâteau	0	0	0	0	1	1	0	1	1
Virton	1	1	2	1	0	1	2	1	3
<b>Luxemburg</b>	<b>2</b>	<b>3</b>	<b>5</b>	<b>2</b>	<b>1</b>	<b>3</b>	<b>4</b>	<b>4</b>	<b>8</b>
Dinant	1	2	3	2	0	2	3	2	5
Namen	0	3	3	4	2	6	4	5	9
Philippeville	0	1	1	2	6	8	2	7	9
<b>Namen</b>	<b>1</b>	<b>6</b>	<b>7</b>	<b>8</b>	<b>8</b>	<b>16</b>	<b>9</b>	<b>14</b>	<b>23</b>
<b>België</b>	<b>4371</b>	<b>4400</b>	<b>8771</b>	<b>895</b>	<b>656</b>	<b>1551</b>	<b>5266</b>	<b>5056</b>	<b>10322</b>
<b>buitenland</b>	<b>229</b>	<b>153</b>	<b>382</b>	<b>2090</b>	<b>2126</b>	<b>4216</b>	<b>2319</b>	<b>2279</b>	<b>4598</b>
<b>onbekend</b>	<b>435</b>	<b>157</b>	<b>592</b>	<b>536</b>	<b>381</b>	<b>917</b>	<b>971</b>	<b>538</b>	<b>1509</b>
<b>totaal</b>	<b>5035</b>	<b>4710</b>	<b>9745</b>	<b>3521</b>	<b>3163</b>	<b>6684</b>	<b>8556</b>	<b>7873</b>	<b>16429</b>

**4.3. Emigratie in 2020 volgens bestemming : Belgische arrondissementen en provincies, buitenland en onbekende bestemming : Belgen/Niet-Belgen, per geslacht.**

bestemming	Belgen			Niet-Belgen			Totaal		
	M	V	tot.	M	V	tot.	M	V	tot.
Antwerpen	174	186	360	79	43	122	253	229	482
Mechelen	52	59	111	18	10	28	70	69	139
Turnhout	21	26	47	10	15	25	31	41	72
<b>Antwerpen</b>	<b>247</b>	<b>271</b>	<b>518</b>	<b>107</b>	<b>68</b>	<b>175</b>	<b>354</b>	<b>339</b>	<b>693</b>
<b>Brussel</b>	<b>154</b>	<b>148</b>	<b>302</b>	<b>84</b>	<b>68</b>	<b>152</b>	<b>238</b>	<b>216</b>	<b>454</b>
Halle-Vilvoorde	66	63	129	16	14	30	82	77	159
Leuven	58	60	118	41	49	90	99	109	208
<b>Vlaams-Brabant</b>	<b>124</b>	<b>123</b>	<b>247</b>	<b>57</b>	<b>63</b>	<b>120</b>	<b>181</b>	<b>186</b>	<b>367</b>
Nijvel	10	3	13	2	1	3	12	4	16
<b>Waals-Brabant</b>	<b>10</b>	<b>3</b>	<b>13</b>	<b>2</b>	<b>1</b>	<b>3</b>	<b>12</b>	<b>4</b>	<b>16</b>
Brugge	205	195	400	30	22	52	235	217	452
Diksmuide	13	10	23	1	0	1	14	10	24
Ieper	30	20	50	2	0	2	32	20	52
Kortrijk	217	212	429	45	28	73	262	240	502
Oostende	141	130	271	12	10	22	153	140	293
Roeselare	48	57	105	14	11	25	62	68	130
Tielt	72	79	151	13	11	24	85	90	175
Veurne	62	49	111	8	2	10	70	51	121
<b>West-Vlaanderen</b>	<b>788</b>	<b>752</b>	<b>1540</b>	<b>125</b>	<b>84</b>	<b>209</b>	<b>913</b>	<b>836</b>	<b>1749</b>
Aalst	254	250	504	36	36	72	290	286	576
Dendermonde	361	335	696	78	75	153	439	410	849
Eeklo	305	281	586	140	126	266	445	407	852
Gent	2501	2418	4919	359	361	720	2860	2779	5639
Oudenaarde	232	231	463	32	26	58	264	257	521
Sint-Niklaas	166	201	367	55	43	98	221	244	465
<b>Oost-Vlaanderen</b>	<b>3819</b>	<b>3716</b>	<b>7535</b>	<b>700</b>	<b>667</b>	<b>1367</b>	<b>4519</b>	<b>4383</b>	<b>8902</b>
Aat	7	9	16	0	0	0	7	9	16
Bergen	0	1	1	2	1	3	2	2	4
Charleroi	4	1	5	4	1	5	8	2	10
Doornik	3	5	8	7	3	10	10	8	18
Moeskroen	0	0	0	0	0	0	0	0	0
Thuin	2	1	3	0	0	0	2	1	3
Zinnik	0	0	0	0	0	0	0	0	0
<b>Henegouwen</b>	<b>16</b>	<b>17</b>	<b>33</b>	<b>13</b>	<b>5</b>	<b>18</b>	<b>29</b>	<b>22</b>	<b>51</b>

bestemming	Belgen			Niet-Belgen			Totaal		
	M	V	tot.	M	V	tot.	M	V	tot.
Borgworm	2	1	3	0	1	1	2	2	4
Hoei	2	2	4	1	1	2	3	3	6
Luik	5	2	7	6	5	11	11	7	18
Verviers	3	2	5	1	3	4	4	5	9
<b>Luik</b>	<b>12</b>	<b>7</b>	<b>19</b>	<b>8</b>	<b>10</b>	<b>18</b>	<b>20</b>	<b>17</b>	<b>37</b>
Hasselt	33	29	62	13	14	27	46	43	89
Maaseik	7	7	14	4	5	9	11	12	23
Tongeren	18	10	28	8	4	12	26	14	40
<b>Limburg</b>	<b>58</b>	<b>46</b>	<b>104</b>	<b>25</b>	<b>23</b>	<b>48</b>	<b>83</b>	<b>69</b>	<b>152</b>
Aarlen	0	0	0	0	0	0	0	0	0
Bastenaken	1	2	3	2	0	2	3	2	5
Marche-en-Famenne	3	2	5	0	2	2	3	4	7
Neufchâteau	3	1	4	0	0	0	3	1	4
Virton	2	1	3	0	0	0	2	1	3
<b>Luxemburg</b>	<b>9</b>	<b>6</b>	<b>15</b>	<b>2</b>	<b>2</b>	<b>4</b>	<b>11</b>	<b>8</b>	<b>19</b>
Dinant	1	2	3	1	0	1	2	2	4
Namen	3	0	3	0	1	1	3	1	4
Philippeville	0	1	1	0	0	0	0	1	1
<b>Namen</b>	<b>4</b>	<b>3</b>	<b>7</b>	<b>1</b>	<b>1</b>	<b>2</b>	<b>5</b>	<b>4</b>	<b>9</b>
<b>België</b>	<b>5241</b>	<b>5092</b>	<b>10333</b>	<b>1124</b>	<b>992</b>	<b>2116</b>	<b>6365</b>	<b>6084</b>	<b>12449</b>
<b>buitenland</b>	<b>281</b>	<b>235</b>	<b>516</b>	<b>630</b>	<b>732</b>	<b>1362</b>	<b>911</b>	<b>967</b>	<b>1878</b>
<b>onbekend</b>	<b>391</b>	<b>190</b>	<b>581</b>	<b>1428</b>	<b>1003</b>	<b>2431</b>	<b>1819</b>	<b>1193</b>	<b>3012</b>
<b>totaal</b>	<b>5913</b>	<b>5517</b>	<b>11430</b>	<b>3182</b>	<b>2727</b>	<b>5909</b>	<b>9095</b>	<b>8244</b>	<b>17339</b>

**4.4. Migratiesaldi per herkomst / bestemming : Belgische arrondissementen en provincies, buitenland en onbekend ; Belgen / Niet-Belgen per geslacht**

Plaats	Belgen			Niet-Belgen			Totaal		
	M	V	tot.	M	V	tot.	M	V	tot.
Antwerpen	-5	33	28	-11	5	-6	-16	38	22
Mechelen	-9	0	-9	-12	-5	-17	-21	-5	-26
Turnhout	33	24	57	3	-4	-1	36	20	56
<b>Antwerpen</b>	<b>19</b>	<b>57</b>	<b>76</b>	<b>-20</b>	<b>-4</b>	<b>-24</b>	<b>-1</b>	<b>53</b>	<b>52</b>
<b>Brussel</b>	<b>-45</b>	<b>-44</b>	<b>-89</b>	<b>196</b>	<b>73</b>	<b>269</b>	<b>151</b>	<b>29</b>	<b>180</b>
Halle-Vilvoorde	104	137	241	-5	-7	-12	99	130	229
Leuven	28	36	64	1	-2	-1	29	34	63
<b>Vlaams-Brabant</b>	<b>132</b>	<b>173</b>	<b>305</b>	<b>-4</b>	<b>-9</b>	<b>-13</b>	<b>128</b>	<b>164</b>	<b>292</b>
Nijvel	-4	5	1	-1	3	2	-5	8	3
<b>Waals-Brabant</b>	<b>-4</b>	<b>5</b>	<b>1</b>	<b>-1</b>	<b>3</b>	<b>2</b>	<b>-5</b>	<b>8</b>	<b>3</b>
Brugge	78	52	130	0	-9	-9	78	43	121
Diksmuide	12	13	25	1	5	6	13	18	31
Ieper	56	49	105	2	6	8	58	55	113
Kortrijk	3	-16	-13	-17	-12	-29	-14	-28	-42
Oostende	-18	-7	-25	-4	-1	-5	-22	-8	-30
Roeselare	50	39	89	-5	-6	-11	45	33	78
Tielt	25	26	51	2	-4	-2	27	22	49
Veurne	4	21	25	-5	-1	-6	-1	20	19
<b>West-Vlaanderen</b>	<b>210</b>	<b>177</b>	<b>387</b>	<b>-26</b>	<b>-22</b>	<b>-48</b>	<b>184</b>	<b>155</b>	<b>339</b>
Aalst	28	57	85	5	-6	-1	33	51	84
Dendermonde	-22	-17	-39	-38	-44	-82	-60	-61	-121
Eeklo	-110	-118	-228	-111	-98	-209	-221	-216	-437
Gent	-1126	-1020	-2146	-204	-193	-397	-1330	-1213	-2543
Oudenaarde	-33	-17	-50	-17	-15	-32	-50	-32	-82
Sint-Niklaas	54	10	64	-35	-32	-67	19	-22	-3
<b>Oost-Vlaanderen</b>	<b>-1209</b>	<b>-1105</b>	<b>-2314</b>	<b>-400</b>	<b>-388</b>	<b>-788</b>	<b>-1609</b>	<b>-1493</b>	<b>-3102</b>
Aat	9	1	10	0	0	0	9	1	10
Bergen	0	-1	-1	4	5	9	4	4	8
Charleroi	-1	0	-1	1	-1	0	0	-1	-1
Doornik	10	7	17	-3	1	-2	7	8	15
Moeskroen	0	1	1	0	0	0	0	1	1
Thuin	0	1	1	0	0	0	0	1	1
Zinnik	18	9	27	2	5	7	20	14	34
<b>Henegouwen</b>	<b>-5</b>	<b>33</b>	<b>28</b>	<b>-11</b>	<b>5</b>	<b>-6</b>	<b>-16</b>	<b>38</b>	<b>22</b>

Plaats	Belgen			Niet-Belgen			Totaal		
	M	V	tot.	M	V	tot.	M	V	tot.
Borgworm	-1	0	-1	0	0	0	-1	0	-1
Hoei	-2	1	-1	0	-1	-1	-2	0	-2
Luik	-1	5	4	11	8	19	10	13	23
Verviers	1	3	4	0	-2	-2	1	1	2
<b>Luik</b>	<b>-3</b>	<b>9</b>	<b>6</b>	<b>11</b>	<b>5</b>	<b>16</b>	<b>8</b>	<b>14</b>	<b>22</b>
Hasselt	8	9	17	9	-5	4	17	4	21
Maaseik	14	14	28	2	3	5	16	17	33
Tongeren	0	4	4	-5	-3	-8	-5	1	-4
<b>Limburg</b>	<b>22</b>	<b>27</b>	<b>49</b>	<b>6</b>	<b>-5</b>	<b>1</b>	<b>28</b>	<b>22</b>	<b>50</b>
Aarlen	0	0	0	0	0	0	0	0	0
Bastenaken	0	-1	-1	-2	0	-2	-2	-1	-3
Marche-en-Famenne	-3	-1	-4	1	-2	-1	-2	-3	-5
Neufchâteau	-3	-1	-4	0	1	1	-3	0	-3
Virton	-1	0	-1	1	0	1	0	0	0
<b>Luxemburg</b>	<b>-7</b>	<b>-3</b>	<b>-10</b>	<b>0</b>	<b>-1</b>	<b>-1</b>	<b>-7</b>	<b>-4</b>	<b>-11</b>
Dinant	0	0	0	1	0	1	1	0	1
Namen	-3	3	0	4	1	5	1	4	5
Philippeville	0	0	0	2	6	8	2	6	8
<b>Namen</b>	<b>-3</b>	<b>3</b>	<b>0</b>	<b>7</b>	<b>7</b>	<b>14</b>	<b>4</b>	<b>10</b>	<b>14</b>
<b>België</b>	<b>-870</b>	<b>-692</b>	<b>-1562</b>	<b>-229</b>	<b>-336</b>	<b>-565</b>	<b>-1099</b>	<b>-1028</b>	<b>-2127</b>
<b>buitenland</b>	<b>-52</b>	<b>-82</b>	<b>-134</b>	<b>1460</b>	<b>1394</b>	<b>2854</b>	<b>1408</b>	<b>1312</b>	<b>2720</b>
<b>onbekend</b>	<b>44</b>	<b>-33</b>	<b>11</b>	<b>-892</b>	<b>-622</b>	<b>-1514</b>	<b>-848</b>	<b>-655</b>	<b>-1503</b>
<b>totaal</b>	<b>-878</b>	<b>-807</b>	<b>-1685</b>	<b>339</b>	<b>436</b>	<b>775</b>	<b>-539</b>	<b>-371</b>	<b>-910</b>

**4.5. Evolutie immigratie, emigratie en migratiesaldo (naar nationaliteit)**

jaar	Belgen			Niet-Belgen			totaal		
	IMM	EM	SALDO	IMM	EM	SALDO	IMM	EM	SALDO
1977	5774	8274	-2500	1298	1082	216	7072	9356	-2284
1978	5965	8029	-2064	1187	1387	-200	7152	9416	-2264
1979	5844	7735	-1891	1374	1243	131	7218	8978	-1760
1980	6328	7826	-1498	1330	1229	101	7658	9055	-1397
1981	6026	7626	-1600	1239	1140	99	7265	8766	-1501
1982	6291	7004	-713	997	1061	-64	7288	8065	-777
1983	6320	6905	-585	937	978	-41	7257	7883	-626
1984	6168	6676	-508	1252	1042	210	7420	7718	-298
1985	6408	6683	-275	1463	1086	377	7871	7769	102
1986	6237	7054	-817	1822	1110	712	8059	8164	-105
1987	6181	7101	-920	1279	1470	-191	7460	8571	-1111
1988	6002	7201	-1199	1121	1442	-321	7123	8643	-1520
1989	5959	6977	-1018	1379	764	615	7338	7741	-403
1990	6187	7330	-1143	1426	626	800	7613	7956	-343
1991	6375	7656	-1281	1584	1119	465	7959	8775	-816
1992	6636	7797	-1161	1424	887	537	8059	8685	-626
1993	6841	8344	-1503	1478	1456	22	8319	9800	-1481
1994	6925	8353	-1428	1814	1503	311	8739	9856	-1117
1995	7048	8688	-1640	1746	1013	733	8794	9701	-907
1996	7044	8639	-1595	1527	1207	320	8571	9846	-1275
1997	7466	9075	-1609	1636	1184	452	9102	10259	-1157
1998	7441	8691	-1250	1504	1091	413	8945	9782	-837
1999	7542	8598	-1056	2096	1328	768	9638	9926	-288
2000	7790	8429	-639	1956	956	1000	9746	9385	361
2001	8421	8484	-63	2241	1486	755	10662	9970	692
2002	8785	8978	-193	2663	1518	1145	11448	10496	952
2003	8949	9368	-419	2752	1598	1154	11701	10966	735
2004	9036	9430	-394	2748	1860	888	11784	11290	494
2005	9071	10211	-1140	3447	1818	1629	12518	12029	489
2006	9133	9953	-820	3311	2277	1034	12444	12230	214
2007	8908	10810	-1902	4443	2051	2392	13351	12861	490
2008	8876	10706	-1830	5149	2415	2734	14025	13121	904
2009	9181	10500	-1319	5545	2611	2934	14726	13111	1615
2010	8688	10392	-1704	5964	2642	3322	14652	13034	1618
2011	8390	11061	-2671	5898	4165	1733	14262	15226	-964
2012	9142	10441	-1299	5753	4984	769	14895	15425	-530
2013	9381	10665	-1284	6179	3489	2690	15560	14154	1406
2014	9656	10690	-1034	6411	4663	1748	16067	15353	714
2015	9932	10091	-159	6398	3655	2743	16330	13746	2584
2016	10045	10382	-337	6138	5205	933	16183	15587	596
2017	9815	11011	-1196	6510	5617	893	16325	16628	-303
2018	9811	11028	-1217	7164	5141	2023	16975	16169	806
2019	9714	11469	-1755	8058	5333	2725	17772	16802	970
2020	9745	11430	-1685	6684	5909	775	16429	17339	-910

#### 4.6. Totale immigratie en totale emigratie (lijndiagrammen)

##### 4.6.1. Immigraties en emigraties - evolutie

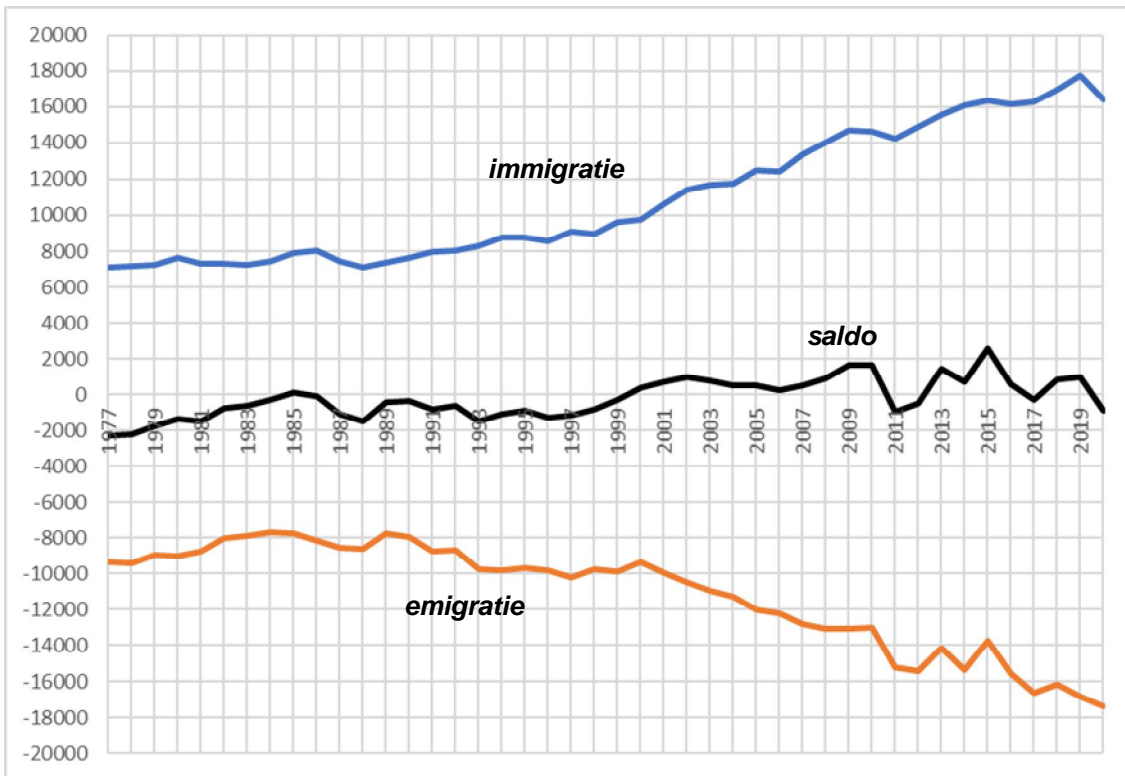

##### 4.6.2. Migratiesaldi naar nationaliteit - evolutie

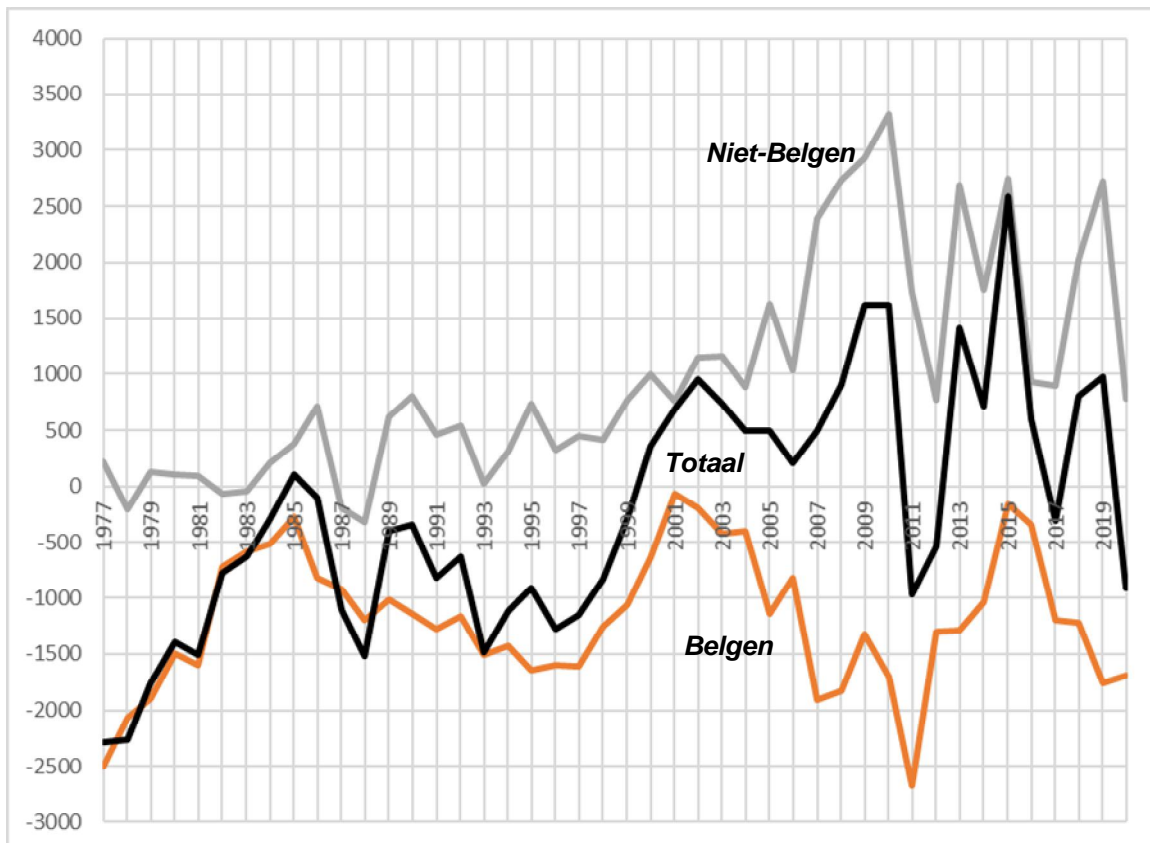



**4.7. Immigratie, emigratie, en migratiesaldo vanuit en naar het binnenland, naar nationaliteit.**

jaar	Belgen			Niet-Belgen			Totaal		
	IMM	EM	SALDO	IMM	EM	SALDO	IMM	EM	SALDO
1978	5752	7648	-1896	432	628	-196	6184	8276	-2092
1979	5598	7333	-1735	416	628	-212	6014	7961	-1947
1980	6091	7414	-1323	351	580	-229	6442	7994	-1552
1981	5806	7255	-1449	362	525	-163	6168	7780	-1612
1982	6045	6477	-432	388	415	-27	6433	6892	-459
1983	6064	6484	-420	359	295	64	6423	6779	-356
1984	5891	6191	-300	348	358	-10	6239	6549	-310
1985	6141	6223	-82	293	310	-17	6434	6533	-99
1986	5962	6657	-695	353	459	-106	6315	7116	-801
1987	5898	6549	-651	348	363	-15	6246	6912	-666
1988	5710	6674	-964	341	315	26	6051	6989	-938
1989	5705	6478	-773	N/A	N/A	N/A	6008	6832	-824
1990	5840	6818	-978	340	344	-4	6180	7162	-982
1991	6016	6903	-887	413	349	64	6429	7252	-823
1992	6035	7173	-1138	363	407	-44	6398	7580	-1182
1993	6227	7635	-1408	451	429	22	6678	8064	-1386
1994	6291	7771	-1480	374	429	-55	6665	8200	-1535
1995	6400	7853	-1453	377	400	-23	6777	8253	-1476
1996	6322	7922	-1600	397	435	-38	6719	8357	-1638
1997	6746	8297	-1551	422	417	5	7168	8714	-1546
1998	6682	7930	-1248	377	462	-85	7059	8392	-1333
1999	6871	7578	-707	534	506	28	7405	8084	-679
2000	7027	7478	-451	397	462	-65	7424	7940	-516
2001	7589	7382	207	434	490	-56	8023	7872	151
2002	7820	7769	51	468	516	-48	8288	8285	3
2003	7820	8075	-255	577	518	59	8397	8593	-196
2004	7938	8364	-426	550	620	-70	8488	8984	-496
2005	7893	9008	-1115	744	612	132	8637	9620	-983
2006	8015	8899	-884	714	757	-43	8729	9656	-927
2007	7912	9428	-1516	755	894	-139	8667	10322	-1655
2008	7797	9416	-1619	795	944	-149	8592	10360	-1768
2009	8083	9384	-1301	834	960	-126	8917	10444	-1527
2010	7685	9359	-1674	892	1161	-269	8577	10520	-1943
2011	7316	9545	-2229	1011	1331	-320	8327	10876	-2549
2012	8026	9237	-1211	922	1226	-304	8948	10463	-1515
2013	8081	8835	-754	1100	1265	-165	9181	10100	-919
2014	8489	9245	-756	1172	1330	-158	9661	10575	-914
2015	8757	8686	71	1176	1353	-177	9933	10039	-106
2016	8840	9171	-331	1421	1564	-143	10261	10735	-474
2017	8570	9518	-948	1274	1793	-519	9844	11311	-1467
2018	8667	9692	-1025	1487	1875	-388	10154	11567	-1413
2019	8577	9982	-1405	1463	1960	-497	10040	11942	-1902
2020	8771	10333	-1562	1551	2116	-565	10322	12449	-2127

**4.8. Immigratie, emigratie, en migratiesaldo vanuit en naar het buitenland, naar nationaliteit.**

jaar	Belgen			Niet-Belgen			Totaal		
	IMM	EM	SALDO	IMM	EM	SALDO	IMM	EM	SALDO
1978	213	258	-45	755	345	410	968	603	365
1979	246	288	-42	958	273	685	1204	561	643
1980	237	337	-100	979	307	672	1216	644	572
1981	220	329	-109	877	381	496	1097	710	387
1982	246	396	-150	609	285	324	855	681	174
1983	256	310	-54	578	240	338	834	550	284
1984	277	309	-32	904	198	706	1181	507	674
1985	267	323	-56	1170	144	1026	1437	467	970
1986	275	327	-52	1469	213	1256	1744	540	1204
1987	283	368	-85	931	186	745	1214	554	660
1988	292	307	-15	780	171	609	1072	478	594
1989	264	284	-20	1066	185	881	1330	469	861
1990	347	319	28	1086	181	905	1433	500	933
1991	359	300	59	1171	212	959	1530	512	1018
1992	601	329	272	1061	171	890	1661	500	1161
1993	291	326	-35	1017	264	753	1308	590	718
1994	309	314	-5	1364	214	1150	1673	528	1145
1995	330	289	41	1339	233	1106	1669	522	1147
1996	333	281	52	1070	230	840	1403	511	892
1997	327	343	-16	1173	232	941	1500	575	925
1998	345	384	-39	1088	262	826	1433	646	787
1999	293	365	-72	1454	311	1143	1747	676	1071
2000	334	406	-72	1527	249	1278	1861	655	1206
2001	330	378	-48	1731	295	1436	2061	673	1388
2002	362	453	-91	2136	333	1803	2498	786	1712
2003	371	383	-12	2098	324	1774	2469	707	1762
2004	310	404	-94	2126	429	1697	2436	833	1603
2005	374	397	-23	2646	483	2163	3020	880	2140
2006	339	389	-50	2559	506	2053	2898	895	2003
2007	298	428	-130	3641	537	3104	3939	965	2974
2008	343	467	-124	4282	589	3693	4625	1056	3569
2009	322	438	-116	3492	625	2867	3814	1063	2751
2010	356	453	-97	4912	709	4203	5268	1162	4106
2011	382	463	-81	4655	999	3656	5037	1462	3575
2012	323	585	-262	4277	1218	3059	4600	1803	2797
2013	445	600	-155	4812	947	3865	5257	1547	3710
2014	387	665	-278	4506	1210	3296	4893	1875	3018
2015	409	625	-216	4124	1338	2786	4533	1963	2570
2016	423	636	-213	3051	1380	1671	3474	2016	1458
2017	442	683	-241	4059	1425	2634	4501	2108	2393
2018	444	725	-281	4718	1466	3252	5162	2191	2971
2019	412	748	-336	5615	1595	4020	6027	2343	3684
2020	382	516	-134	4216	1362	2854	4598	1878	2720

**4.9. Immigratie, emigratie, en migratiesaldo vanuit en naar onbekend naar nationaliteit.**

jaar	Belgen			Niet-Belgen			Totaal		
	IMM	EM	SALDO	IMM	EM	SALDO	IMM	EM	SALDO
1978		123	-123		414	-414		537	-537
1979		114	-114		342	-342		456	-456
1980		75	-75		342	-342		417	-417
1981		42	-42		234	-234		276	-276
1982		131	-131		361	-361		492	-492
1983		111	-111		443	-443		554	-554
1984		176	-176		486	-486		662	-662
1985		137	-137		632	-632		769	-769
1986		70	-70		438	-438		508	-508
1987		184	-184		921	-921		1105	-1105
1988		220	-220		956	-956		1176	-1176
1989		215	-215			0		215	-215
1990		193	-193		101	-101		294	-294
1991		453	-453		558	-558		1011	-1011
1992		295	-295		310	-310		605	-605
1993		383	-383		15	-15		398	-398
1994	325	268	57	76	860	-784	401	1128	-727
1995	318	546	-228	30	380	-350	348	926	-578
1996	388	436	-48	60	542	-482	448	978	-530
1997	393	435	-42	41	535	-494	434	970	-536
1998	414	377	37	38	367	-329	452	744	-292
1999	378	655	-277	108	511	-403	486	1166	-680
2000	429	545	-116	32	245	-213	461	790	-329
2001	502	724	-222	76	701	-625	578	1425	-847
2002	603	756	-153	59	669	-610	662	1425	-763
2003	758	910	-152	77	756	-679	835	1666	-831
2004	788	662	126	72	811	-739	860	1473	-613
2005	804	806	-2	57	723	-666	861	1529	-668
2006	779	665	114	38	1014	-976	817	1679	-862
2007	698	954	-256	47	620	-573	745	1574	-829
2008	736	823	-87	72	882	-810	808	1705	-897
2009	776	678	98	1219	926	293	1995	1604	391
2010	647	580	67	160	772	-612	807	1352	-545
2011	692	1053	-361	88	1835	-1747	780	2888	-2108
2012	793	619	174	554	2540	-1986	1347	3159	-1812
2013	855	1230	-375	267	1277	-1010	1122	2507	-1385
2014	780	780	0	733	2123	-1390	1513	2903	-1390
2015	766	780	-14	1098	964	134	1864	1744	120
2016	782	575	207	1666	2261	-595	2448	2836	-388
2017	803	810	-7	1177	2399	-1222	1980	3209	-1229
2018	700	611	89	959	1800	-841	1659	2411	-752
2019	725	739	-14	980	1778	-798	1705	2517	-812
2020	592	581	11	917	2431	-1514	1509	3012	-1503

**4.10. Immigraties vanuit de Belgische provincies (per jaar)**

	Antw.	Brab.	Hen.	Limb.	Luik	Lux.	Namen	O.VI.	W.VI.	Tot.
1985	389	407	57	82	22	12	7	4517	941	6434
1986	377	453	63	97	26	10	13	4299	977	6315
1987	400	489	55	97	21	16	9	4235	924	6246
1988	309	410	40	80	36	5	11	4291	869	6051
1989	367	489	58	83	28	8	12	3889	955	5889
1990	431	495	42	105	23	7	16	3922	992	6033
1991	379	526	37	99	17	3	19	4106	1027	6213
1992	387	542	48	111	10	12	14	4275	999	6398
1993	435	525	55	85	17	14	23	4320	1194	6668
1994	398	511	45	94	12	22	14	4511	1058	6665
1995	439	555	50	125	21	14	17	4466	1090	6777
1996	453	508	46	116	19	6	19	4350	1203	6720
1997	426	549	58	111	23	15	7	4718	1261	7168
1998	447	568	59	107	16	3	16	4484	1359	7059
1999	507	677	82	106	22	8	17	4665	1321	7405
2000	474	576	44	114	18	6	5	4775	1412	7424
2001	564	620	55	150	16	9	11	5017	1581	8023
2002	543	711	55	149	40	4	12	5102	1672	8288
2003	589	755	52	156	17	12	18	5196	1602	8397
2004	633	797	72	185	28	17	11	4987	1758	8488
2005	580	796	68	167	26	15	19	5161	1805	8637
2006	601	878	65	168	34	9	22	5107	1845	8729
2007	652	795	68	176	70	9	10	5054	1833	8667
2008	633	825	68	183	34	16	17	5031	1785	8592
2009	641	802	77	162	38	18	21	5263	1895	8917
2010	575	896	51	186	47	14	19	5006	1783	8577
2011	621	862	60	170	37	21	20	4813	1728	8327
2012	611	861	52	173	53	26	13	5345	1814	8948
2013	701	882	51	176	48	28	18	5336	1941	9181
2014	777	898	60	191	56	30	23	5550	2076	9661
2015	807	931	42	201	60	16	37	5741	2098	9933
2016	775	1212	68	199	47	23	12	5707	2218	10261
2017	754	959	75	239	43	14	18	5690	2052	9844
2018	801	1120	71	212	61	13	22	5775	2079	10154
2019	736	1135	80	211	41	13	8	5760	2056	10040
2020	745	1312	85	202	59	8	23	5800	2088	10322

Brabant na de staatshervorming

Jaar	Vlaams-Brab	Brus.-hoofdst	Waals-Brab
2010	496	389	11
2011	410	435	17
2012	467	381	13
2013	503	365	14
2014	537	335	26
2015	579	324	28
2016	649	539	24
2017	569	380	10
2018	657	448	15
2019	702	413	20
2020	659	634	19

**4.11. Emigraties naar de Belgische provincies (per jaar)**

	<b>Antw.</b>	<b>Brab.</b>	<b>Hen.</b>	<b>Limb.</b>	<b>Luik</b>	<b>Lux.</b>	<b>Namen</b>	<b>O.VI.</b>	<b>W.VI.</b>	<b>Tot.</b>
<b>1985</b>	404	540	52	97	39	13	13	4574	801	6533
<b>1986</b>	453	569	63	74	19	13	20	5143	762	7116
<b>1987</b>	389	597	50	75	29	12	21	4947	792	6912
<b>1988</b>	405	514	57	76	30	10	25	5032	840	6989
<b>1989</b>	358	452	61	74	14	11	9	5050	805	6834
<b>1990</b>	380	432	50	60	18	8	22	5406	786	7162
<b>1991</b>	414	470	48	96	19	6	14	5365	820	7252
<b>1992</b>	439	479	51	83	29	10	17	5568	904	7580
<b>1993</b>	424	532	55	103	16	12	18	6015	889	8064
<b>1994</b>	421	536	43	106	21	16	17	6101	939	8200
<b>1995</b>	397	558	59	78	16	14	12	6251	868	8253
<b>1996</b>	411	535	57	88	20	13	20	6297	916	8357
<b>1997</b>	399	618	59	60	21	9	12	6589	947	8714
<b>1998</b>	391	577	52	66	14	18	18	6328	928	8392
<b>1999</b>	444	604	54	85	18	9	9	5852	1009	8084
<b>2000</b>	428	583	72	70	22	15	34	5713	1003	7940
<b>2001</b>	436	629	63	61	25	15	18	5617	1008	7872
<b>2002</b>	488	671	48	74	28	9	12	5893	1062	8285
<b>2003</b>	459	637	71	80	35	8	9	6149	1145	8593
<b>2004</b>	457	705	74	86	14	9	19	6407	1213	8984
<b>2005</b>	536	654	83	129	42	20	17	6889	1250	9620
<b>2006</b>	498	728	57	115	27	14	21	6987	1209	9656
<b>2007</b>	607	748	58	122	34	22	19	7415	1297	10322
<b>2008</b>	615	728	72	130	37	34	21	7402	1321	10360
<b>2009</b>	674	772	59	135	38	12	18	7426	1310	10444
<b>2010</b>	600	749	75	157	52	24	12	7431	1400	10500
<b>2011</b>	611	790	83	157	51	23	7	7698	1456	10876
<b>2012</b>	616	737	58	139	34	14	12	7467	1386	10463
<b>2013</b>	556	672	65	119	26	14	13	7295	1340	10100
<b>2014</b>	578	685	62	147	51	17	11	7606	1418	10575
<b>2015</b>	583	670	69	155	25	9	12	7138	1378	10039
<b>2016</b>	662	756	79	108	40	11	10	7635	1434	10735
<b>2017</b>	643	787	40	148	32	11	30	8226	1394	11311
<b>2018</b>	654	865	62	150	41	13	16	8222	1544	11567
<b>2019</b>	656	893	64	130	29	10	13	8532	1615	11942
<b>2020</b>	<b>693</b>	<b>837</b>	<b>51</b>	<b>152</b>	<b>37</b>	<b>19</b>	<b>9</b>	<b>8902</b>	<b>1749</b>	<b>12449</b>

Brabant na de staatshervorming

<b>Jaar</b>	<b>Vlaams-Brab</b>	<b>Brus.-hoofdst</b>	<b>Waals-Brab</b>
<b>2010</b>	364	368	17
<b>2011</b>	417	354	19
<b>2012</b>	385	342	10
<b>2013</b>	332	324	16
<b>2014</b>	345	329	11
<b>2015</b>	388	273	9
<b>2016</b>	396	346	14
<b>2017</b>	405	366	16
<b>2018</b>	408	433	24
<b>2019</b>	391	490	12
<b>2020</b>	<b>367</b>	<b>454</b>	<b>16</b>

**4.12. Immigratie per leeftijdsklasse**

	Belgen			Niet-Belgen			Totaal			
	M	V	Totaal	M	V	Totaal	M	V	Totaal	%
0-4	171	152	323	149	134	283	320	286	606	3,7%
5-9	119	107	226	133	152	285	252	259	511	3,1%
10-14	83	88	171	100	134	234	183	222	405	2,5%
15-19	142	200	342	220	212	432	362	412	774	4,7%
20-24	1177	1441	2618	535	662	1197	1712	2103	3815	23,2%
25-29	1577	1379	2956	770	727	1497	2347	2106	4453	27,1%
30-34	578	353	931	558	413	971	1136	766	1902	11,6%
35-39	281	187	468	363	241	604	644	428	1072	6,5%
40-44	210	140	350	251	174	425	461	314	775	4,7%
45-49	159	126	285	177	115	292	336	241	577	3,5%
50-54	124	117	241	149	83	232	273	200	473	2,9%
55-59	150	106	256	59	46	105	209	152	361	2,2%
60-64	71	58	129	35	24	59	106	82	188	1,1%
65-69	63	58	121	11	21	32	74	79	153	0,9%
70-74	44	57	101	5	16	21	49	73	122	0,7%
75-79	34	34	68	3	5	8	37	39	76	0,5%
80-84	23	33	56	2	2	4	25	35	60	0,4%
85-89	16	49	65	0	1	1	16	50	66	0,4%
90-94	10	19	29	1	1	2	11	20	31	0,2%
95+	3	6	9	0	0	0	3	6	9	0,1%

**4.13. Emigratie per leeftijdsklasse**

	Belgen			Niet-Belgen			Totaal			
	M	V	Totaal	M	V	Totaal	M	V	Totaal	%
0-4	467	363	830	180	144	324	647	507	1154	6,7%
5-9	257	257	514	97	134	231	354	391	745	4,3%
10-14	156	167	323	78	93	171	234	260	494	2,8%
15-19	182	173	355	106	94	200	288	267	555	3,2%
20-24	514	637	1151	427	519	946	941	1156	2097	12,1%
25-29	1406	1386	2792	653	614	1267	2059	2000	4059	23,4%
30-34	914	774	1688	586	448	1034	1500	1222	2722	15,7%
35-39	514	418	932	340	228	568	854	646	1500	8,7%
40-44	353	219	572	244	146	390	597	365	962	5,5%
45-49	246	194	440	161	97	258	407	291	698	4,0%
50-54	217	192	409	143	72	215	360	264	624	3,6%
55-59	202	180	382	69	48	117	271	228	499	2,9%
60-64	175	145	320	53	35	88	228	180	408	2,4%
65-69	108	119	227	23	29	52	131	148	279	1,6%
70-74	85	75	160	9	14	23	94	89	183	1,1%
75-79	44	58	102	9	5	14	53	63	116	0,7%
80-84	30	60	90	3	5	8	33	65	98	0,6%
85-89	30	54	84	1	1	2	31	55	86	0,5%
90-94	9	36	45	0	1	1	9	37	46	0,3%
95+	4	10	14	0	0	0	4	10	14	0,1%

**4.14. Migraties in 2020 naar en vanuit de gemeenten van het arrondissement Gent**

gemeente	immigratie			emigratie			migratiesaldo		
	M	V	TOT	M	V	TOT	M	V	TOT
Aalter	56	61	117	102	82	184	-46	-21	-67
De Pinte	60	79	139	136	123	259	-76	-44	-120
Deinze	170	179	349	328	345	673	-158	-166	-324
Destelbergen	199	196	395	332	297	629	-133	-101	-234
Evergem	195	200	395	451	473	924	-256	-273	-529
Gavere	38	46	84	114	114	228	-76	-68	-144
Lievegem	112	117	229	237	227	464	-125	-110	-235
Lochristi	147	149	296	249	257	506	-102	-108	-210
Melle	100	114	214	194	183	377	-94	-69	-163
Merelbeke	199	182	381	338	287	625	-139	-105	-244
Moerbeke (Waas)	14	8	22	18	20	38	-4	-12	-16
Nazareth	42	48	90	114	121	235	-72	-73	-145
Oosterzele	55	50	105	65	57	122	-10	-7	-17
Sint-Martens-Latem	82	73	155	92	95	187	-10	-22	-32
Wachtebeke	36	39	75	48	53	101	-12	-14	-26
Zulte	25	25	50	42	45	87	-17	-20	-37
<b>Arr. Gent</b>	<b>1530</b>	<b>1566</b>	<b>3096</b>	<b>2860</b>	<b>2779</b>	<b>5639</b>	<b>-1330</b>	<b>-1213</b>	<b>-2543</b>

#### 4.15. Migraties in 2020 binnen Gentse arrondissement

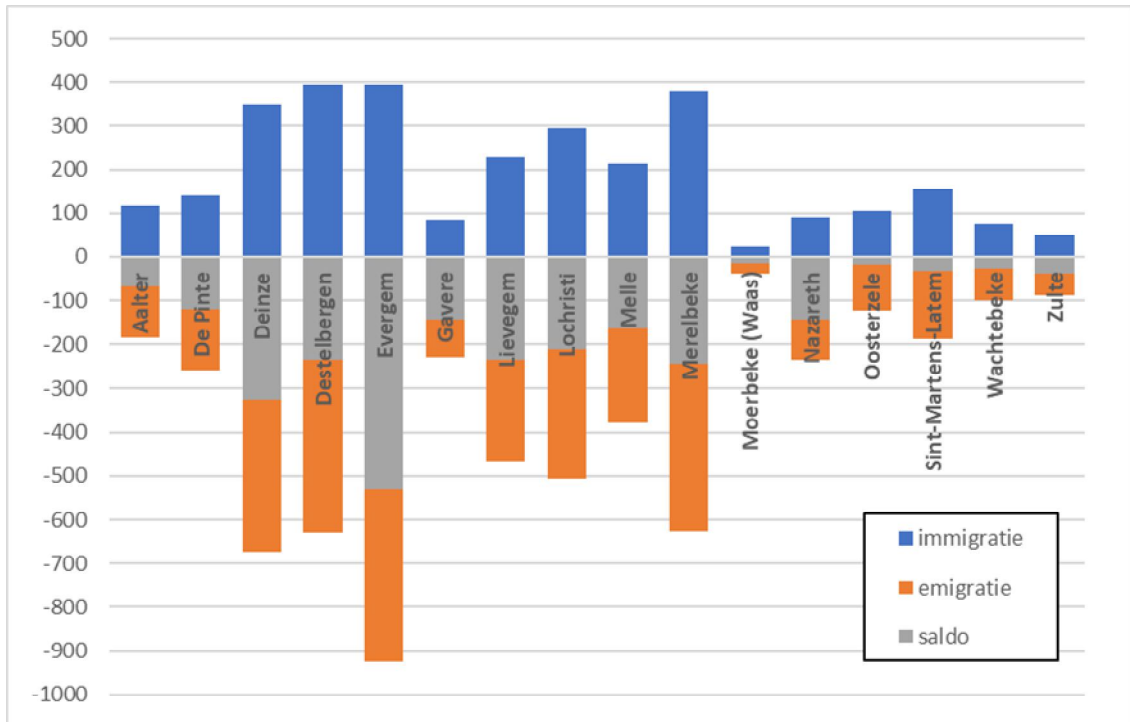

#### 4.16. Migraties binnen Gentse arrondissement evolutie

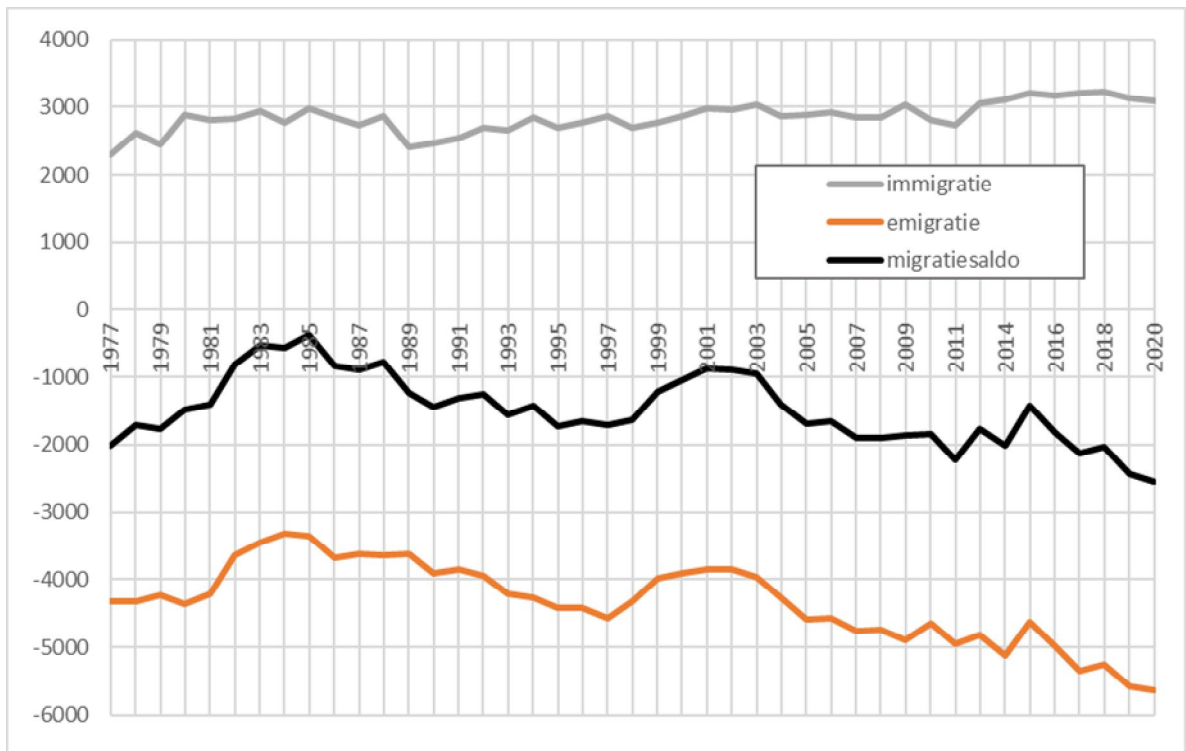



**4.17. Immigratie, emigratie en migratiesaldo vanuit en naar arrondissement Gent, naar geslacht**

jaar	immigratie			emigratie			migratiesaldo		
	M	V	tot.	M	V	tot.	M	V	tot.
1972	1822	1894	3716	2801	2921	5722	-979	-1027	-2006
1973	1821	1909	3730	2980	3116	6096	-1159	-1207	-2366
1974	1920	1928	3848	2767	2866	5633	-847	-938	-1785
1975	1871	1830	3701	2892	2914	5806	-1021	-1084	-2105
1976	1632	1649	3281	2759	2866	5625	-1127	-1217	-2344
1977	1081	1218	2299	2118	2200	4318	-1037	-982	-2019
1978	1268	1358	2626	2130	2201	4331	-862	-843	-1705
1979	1204	1251	2455	2068	2157	4225	-864	-906	-1770
1980	1374	1505	2879	2109	2250	4359	-735	-745	-1480
1981	1365	1440	2805	2013	2198	4211	-648	-758	-1406
1982	1363	1460	2823	1721	1916	3637	-358	-456	-814
1983	1453	1477	2930	1669	1793	3462	-216	-316	-532
1984	1296	1467	2763	1586	1740	3326	-290	-273	-563
1985	1456	1527	2983	1636	1722	3358	-180	-195	-375
1986	1413	1436	2849	1799	1891	3690	-386	-455	-841
1987	1337	1388	2725	1739	1882	3621	-402	-494	-896
1988	1446	1419	2865	1709	1928	3637	-263	-509	-772
1989	1178	1223	2401	1731	1901	3632	-553	-678	-1231
1990	1195	1264	2459	1858	2041	3899	-663	-777	-1440
1991	1257	1278	2535	1844	2002	3846	-587	-724	-1311
1992	1320	1366	2686	1901	2040	3941	-581	-674	-1255
1993	1310	1351	2661	2017	2197	4214	-707	-846	-1553
1994	1393	1449	2842	2050	2424	4274	-657	-775	-1432
1995	1353	1346	2699	2151	2278	4429	-798	-932	-1730
1996	1376	1401	2777	2158	2263	4421	-782	-862	-1644
1997	1419	1450	2869	2230	2345	4575	-811	-895	-1706
1998	1295	1402	2697	2082	2240	4322	-787	-838	-1625
1999	1373	1398	2771	1951	2033	3984	-578	-635	-1213
2000	1404	1456	2860	1858	2045	3903	-454	-589	-1043
2001	1465	1514	2979	1916	1939	3855	-451	-425	-876
2002	1418	1531	2949	1841	2006	3847	-423	-475	-898
2003	1518	1513	3031	1900	2072	3972	-382	-559	-941
2004	1434	1420	2854	2056	2204	4260	-622	-784	-1406
2005	1428	1461	2889	2244	2342	4586	-816	-881	-1697
2006	1472	1446	2918	2288	2283	4571	-816	-837	-1653
2007	1449	1413	2862	2336	2422	4758	-887	-1009	-1896
2008	1503	1346	2849	2328	2423	4751	-825	-1077	-1902
2009	1475	1556	3031	2433	2456	4889	-958	-900	-1858
2010	1378	1430	2808	2300	2347	4647	-922	-917	-1839
2011	1365	1361	2726	2435	2501	4954	-1070	-1140	-2228
2012	1546	1510	3056	2447	2380	4827	-901	-870	-1771
2013	1509	1548	3057	2235	2387	4622	-726	-839	-1565
2014	1553	1557	3110	2546	2570	5116	-993	-1013	-2006
2015	1593	1608	3201	2279	2349	4628	-686	-741	-1427
2016	1602	1557	3159	2491	2496	4987	-889	-939	-1828
2017	1634	1580	3214	2740	2604	5344	-1106	-1024	-2130
2018	1653	1572	3225	2665	2594	5259	-1012	-1022	-2034
2019	1566	1568	3134	2743	2827	5570	-1177	-1259	-2436
2020	1530	1566	3096	2860	2779	5639	-1330	-1213	-2543

## 5. Nationaliteitswijziging

### 5.1. Verlies en verkrijging van de Belgische nationaliteit door inwoners van Gent.

	verlies			verkrijging		
	M	V	tot.	M	V	tot.
1979	1	7	8	33	131	164
1980	4	7	11	46	144	190
1981	2	9	11	80	249	329
1982	5	7	12	59	135	194
1983	3	7	10	51	147	198
1984	3	5	8	24	68	92
1985	1	1	2	588	508	1096
1986	0	1	1	59	33	92
1987	1	0	1	66	35	101
1988	2	0	2	54	47	101
1989	1	0	1	71	57	128
1990	3	0	3	84	59	143
1991	5	0	5	79	74	153
1992	4	0	4	236	248	484
1993	1	1	2	250	218	468
1994	0	0	0	571	429	1000
1995	1	0	1	527	421	948
1996	0	0	0	427	393	820
1997	0	0	0	538	451	989
1998	1	0	1	548	470	1018
1999	0	1	1	321	248	569
2000	1	1	2	1195	1161	2356
2001	0	0	0	1283	1342	2625
2002	0	0	0	707	710	1417
2003	0	0	0	412	377	789
2004	1	0	1	384	487	871
2005	0	1	1	459	421	880
2006	3	1	4	502	511	1013
2007	4	1	5	504	585	1089
2008	0	0	0	577	589	1166
2009	0	0	0	595	558	1153
2010	0	3	3	621	631	1252
2011	1	1	2	554	580	1134
2012	0	0	0	549	644	1193
2013	0	0	0	625	654	1279
2014	0	0	0	331	348	679
2015	0	0	0	530	500	1030
2016	1	1	2	587	582	1169
2017	0	1	1	688	652	1340
2018	1	0	1	570	503	1073
2019	1	3	3	746	665	1411
2020	0	0	0	536	462	998

**5.2. Verkrijging van de Belgische nationaliteit door de inwoners van Gent**

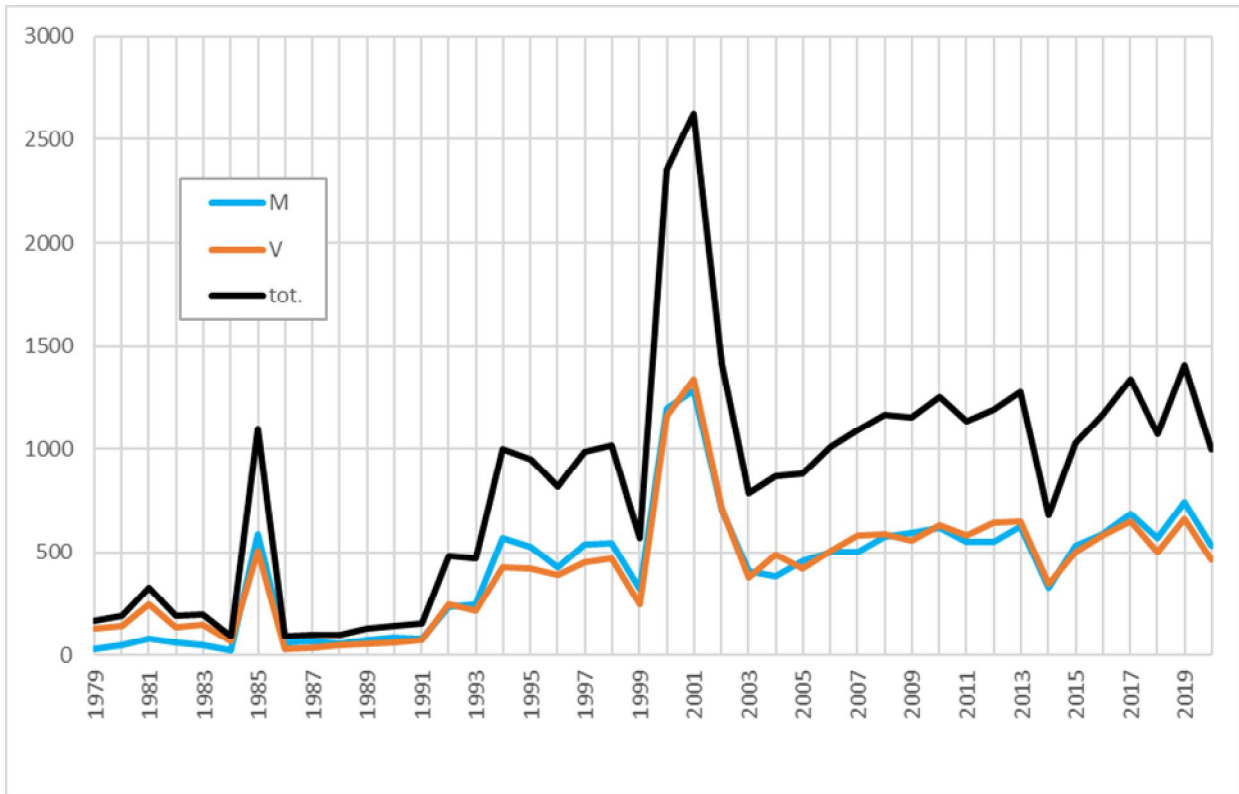

**5.3. Specificatie van de wijziging naar de Belgische Nationaliteit – naar nationaliteit en rechtsgrond - 2020**

vorige nationaliteit	naturalisatie	verklaring	Verkrijging ouder	Totaal
Afghanistan	1	54	46	101
afkomstig uit Burkina Faso		1	1	2
Albanië		12	2	14
Algerije		8	1	9
Angola		0	1	1
Argentinië		1		1
Armenië		4	4	8
Australië		1		1
Bangladesh		1		1
Bosnië en Herzegovina		2		2
Brazilië		5		5
Bulgarije		56	32	88
Chili		1		1
China		1	1	2
Colombia		5	1	6
Congo (Dem. Rep.)		5	1	6
Cuba		1		1
Dominicaanse Republiek		5		5
Duitsland (Bondsrep.)		1	3	4
Egypte		1		1
Eritrea		2	1	3
Ethiopië		1		1
Filipijnen		4		4
Frankrijk		2	1	3
Gambia		1		1
Georgië		1		1
Ghana		41	29	70
Griekenland		1		1
Guinee		6	5	11
Hongarije ( Rep. )		5		5
India		13	5	18
Irak		6	8	14
Iran (Islamitische Republiek)		11		11
Italië		5		5
Kameroen		7	4	11
Kenia		1		1
Kirgizstan		1		1

<b>vorige nationaliteit</b>	<b>naturalisatie</b>	<b>verklaring</b>	<b>Verkrijging ouder</b>	<b>Totaal</b>
Kosovo		10	3	13
Kroatië		1		1
Letland		1		1
Liberia		1	2	3
Macedonië (Voorm. Joegoslavische Rep.)		2		2
Marokko		27	5	32
Mauritius		1	2	3
Mexico		4		4
Montenegro		1		1
Mozambique		1		1
Nederland		13	19	32
Nepal		5	1	6
Nigeria		7	5	12
Oeganda		1		1
Oekraïne		10	3	13
Oezbekistan		1	2	3
Onbepaald		2	3	5
Pakistan		9	7	16
Polen ( Rep. )		13	5	18
Portugal		1	1	2
Republiek Djibouti		0	1	1
Roemenië		7	6	13
Russische Federatie		9	10	19
Senegal		3		3
Servië		3	2	5
Servië en Montenegro		2		2
Sierra Leone		3	5	8
Slovenië		1	1	2
Slowakije		12	12	24
Socialistische Republiek Vietnam		1		1
Soedan		4	2	6
Somalië		10	18	28
Spanje		2	4	6
Sri Lanka		3		3
Suriname		1	1	2
Syrië (Arabische Republiek)		5	15	20
Tadzjikistan		1		1
Thailand		7		7

voorige nationaliteit	naturalisatie	verklaring	Verkrijging ouder	Totaal
Togo		1		1
Tsjechische Republiek		0	1	1
Tunesië	1	4		5
Turkije	4	62	15	81
Vaderlandsloos		1		1
van Afghaanse herkomst		30	4	34
van Albanese herkomst		4	3	7
van Bosnische herkomst		1		1
van Djiboutiaanse herkomst		1		1
van Eritrese herkomst		5	1	6
van Ghanese herkomst		1		1
van Guinese herkomst		1	1	2
van Iraakse herkomst		7		7
van Iraanse herkomst		8	2	10
van Joegoslavische herkomst		2	2	4
van Jordaanse herkomst		1		1
van Kosovaarse herkomst		0	1	1
Van Oekraïense herkomst		1	2	3
van Russische herkomst		8	6	14
van Rwandese herkomst		1		1
van Soedanese herkomst		1		1
van Somalische herkomst		3	4	7
van Sri Lankaanse herkomst		1		1
van Syrische herkomst		35	6	41
Verenigd Koninkrijk		8		8
Verenigde Staten van Amerika		5	3	8
Vluchteling		6	1	7
Wit-Rusland		1		1
Zweden		1		1
Zwitserland		1		1
<b>Totaal</b>	<b>6</b>	<b>659</b>	<b>333</b>	<b>998</b>
<b>%</b>	<b>0,6%</b>	<b>66,0%</b>	<b>33,4%</b>	



## 6. Bevolking van vreemde nationaliteit

### 6.1. Aantal Niet-Belgen per nationaliteit, geslacht en register van inschrijving (31 december 2020).

Nationaliteit	Bevolkingsregister			Vreemdelingenregister			Totaal		
	M	V	Totaal	M	V	Totaal	M	V	Totaal
Algerije	55	30	85	58	79	137	113	109	222
Angola	3	3	6	19	16	35	22	19	41
Benin	0	0	0	4	2	6	4	2	6
Botswana	0	0	0	0	1	1	0	1	1
Burkina-Faso	4	0	4	4	3	7	8	3	11
Burundi	0	0	0	8	7	15	8	7	15
Centraalaf. Rep.	0	0	0	1	1	2	1	1	2
Congo (ex-Zaire)	15	14	29	54	46	100	69	60	129
Djibouti (Rep)	0	0	0	0	3	3	0	3	3
Egypte	3	3	6	63	42	105	66	45	111
Equatoriaal Guinea	1	0	1	0	1	1	1	1	2
Erithrea	0	0	0	72	47	119	72	47	119
Ethiopië	1	3	4	54	35	89	55	38	93
Gabon	0	0	0	0	2	2	0	2	2
Gambia	5	0	5	23	12	35	28	12	40
Ghana	88	64	152	365	309	674	453	373	826
Guinea	1	5	6	27	47	74	28	52	80
Guinea-Bissau	0	0	0	1	1	2	1	1	2
Ivoorkust	1	4	5	13	15	28	14	19	33
Kameroen	12	6	18	85	78	163	97	84	181
Kenia	1	1	2	23	26	49	24	27	51
Liberia	1	1	2	14	13	27	15	14	29
Libië	2	1	3	10	6	16	12	7	19
Malawi	0	0	0	1	1	2	1	1	2
Mali	0	0	0	4	3	7	4	3	7
Marokko	193	158	351	186	219	405	379	377	756
Mauritanië	1	1	2	2	6	8	3	7	10
Mauritius	1	0	1	1	3	4	2	3	5
Namibië	1	0	1	0	2	2	1	2	3
Niger	2	0	2	2	2	4	4	2	6
Nigeria	20	12	32	78	73	151	98	85	183
Oeganda	1	0	1	13	18	31	14	18	32
Rwanda	3	1	4	18	15	33	21	16	37
Sao Tomé en Principe	0	0	0	1	3	4	1	3	4



Nationaliteit	Bevolkingsregister			Vreemdelingenregister			Totaal		
	M	V	Totaal	M	V	Totaal	M	V	Totaal
Senegal	2	7	9	25	15	40	27	22	49
Seychellen	0	0	0	1	1	2	1	1	2
Sierra-Leone	4	2	6	30	18	48	34	20	54
Soedan	0	1	1	14	20	34	14	21	35
Somalië	0	1	1	220	210	430	220	211	431
Tanzania	0	0	0	8	5	13	8	5	13
Togo	5	3	8	24	27	51	29	30	59
Tsjaad	0	0	0	2	0	2	2	0	2
Tunesië	42	31	73	89	80	169	131	111	242
Zambia	0	0	0	2	2	4	2	2	4
Zimbabwe	0	0	0	4	5	9	4	5	9
Zuid-Afrika	1	0	1	26	26	52	27	26	53
Zuid-Soedan	0	0	0	2	0	2	2	0	2
<b>Afrika</b>	<b>469</b>	<b>352</b>	<b>821</b>	<b>1651</b>	<b>1546</b>	<b>3197</b>	<b>2120</b>	<b>1898</b>	<b>4018</b>

Argentinië	2	1	3	18	28	46	20	29	49
Bolivië	1	0	1	4	5	9	5	5	10
Brazilië	2	4	6	103	138	241	105	142	247
Canada	2	2	4	26	36	62	28	38	66
Chili	7	3	10	21	19	40	28	22	50
Colombia	4	2	6	67	71	138	71	73	144
Costa-Rica	2	0	2	5	1	6	7	1	8
Cuba	3	2	5	11	11	22	14	13	27
Dominica (Rep.)	0	0	0	1	1	2	1	1	2
Dominikaanse Rep.	8	7	15	22	13	35	30	20	50
Ecuador	0	0	0	34	32	66	34	32	66
El Salvador	0	0	0	2	4	6	2	4	6
Guatemala	1	0	1	4	7	11	5	7	12
Guyana	0	0	0	0	1	1	0	1	1
Haïti	0	0	0	1	1	2	1	1	2
Honduras	0	0	0	4	6	10	4	6	10
Jamaica	6	3	9	9	2	11	15	5	20
Mexico	4	3	7	53	52	105	57	55	112
Nicaragua	1	1	2	5	2	7	6	3	9
Panama	0	0	0	1	0	1	1	0	1
Paraguay	1	0	1	4	3	7	5	3	8
Peru	1	2	3	29	22	51	30	24	54
Suriname	3	0	3	10	24	34	13	24	37
Trinidad en Tobago	0	0	0	1	1	2	1	1	2

Nationaliteit	Bevolkingsregister			Vreemdelingenregister			Totaal		
	M	V	Totaal	M	V	Totaal	M	V	Totaal
Uruguay	0	0	0	4	2	6	4	2	6
V.S.A.	18	23	41	101	126	227	119	149	268
Venezuela	1	1	2	26	24	50	27	25	52
<b>Amerika</b>	<b>67</b>	<b>54</b>	<b>121</b>	<b>566</b>	<b>632</b>	<b>1198</b>	<b>633</b>	<b>686</b>	<b>1319</b>

Afghanistan	14	6	20	871	507	1378	885	513	1398
Armenië	6	3	9	52	48	100	58	51	109
Azerbeidzjan	0	0	0	5	12	17	5	12	17
Bangladesh	0	0	0	41	16	57	41	16	57
Cambodja (Khmerische Rep.)	1	0	1	1	2	3	2	2	4
China (Volksrep.)	34	39	73	314	358	672	348	397	745
Filippijnen	5	24	29	28	98	126	33	122	155
Georgië	3	6	9	27	28	55	30	34	64
Hong Kong	0	0	0	2	0	2	2	0	2
India	30	28	58	269	228	497	299	256	555
Indonesië	8	14	22	34	66	100	42	80	122
Irak	9	5	14	207	102	309	216	107	323
Iran	13	6	19	257	190	447	270	196	466
Israël	1	0	1	11	11	22	12	11	23
Japan	3	10	13	24	39	63	27	49	76
Jemen	0	0	0	14	7	21	14	7	21
Jordanië	9	6	15	30	29	59	39	35	74
Kazachstan	1	2	3	18	25	43	19	27	46
Kirgizstan	2	2	4	6	10	16	8	12	20
Korea (Rep.)	1	2	3	9	32	41	10	34	44
Laos	0	1	1	0	0	0	0	1	1
Libanon	0	0	0	18	19	37	18	19	37
Maleisië	2	3	5	10	15	25	12	18	30
Mongolië	1	1	2	4	4	8	5	5	10
Myanmar (ex-Birma)	0	0	0	1	0	1	1	0	1
Nepal	2	9	11	45	60	105	47	69	116
Oezbekistan	4	2	6	6	4	10	10	6	16
Pakistan	20	11	31	151	106	257	171	117	288
Palestina	1	1	2	129	110	239	130	111	241
Saoudi-Arabië	0	1	1	11	9	20	11	10	21
Singapore	0	2	2	3	6	9	3	8	11
Sri Lanka	2	0	2	20	22	42	22	22	44
Syrië	13	1	14	516	333	849	529	334	863
Tadzjikistan	0	0	0	0	2	2	0	2	2
Taiwan (Rep.)	0	2	2	19	16	35	19	18	37

Nationaliteit	Bevolkingsregister			Vreemdelingenregister			Totaal		
	M	V	Totaal	M	V	Totaal	M	V	Totaal
Thailand	4	29	33	21	75	96	25	104	129
Turkije	1084	1065	2149	879	828	1707	1963	1893	3856
Ver. Arabische Emiraten	0	0	0	1	0	1	1	0	1
Viëtnam (Soc. R.)	2	6	8	44	61	105	46	67	113
<b>Azië</b>	<b>1275</b>	<b>1287</b>	<b>2562</b>	<b>4098</b>	<b>3478</b>	<b>7576</b>	<b>5373</b>	<b>4765</b>	<b>10138</b>

Albanië	21	14	35	233	226	459	254	240	494
Bielorusland	2	1	3	8	22	30	10	23	33
Bosnië-Herzegowina	10	18	28	15	24	39	25	42	67
Bulgarije	1991	1883	3874	3442	3097	6539	5433	4980	10413
Croatië	4	5	9	30	39	69	34	44	78
Cyprus	0	1	1	8	8	16	8	9	17
Denemarken	8	8	16	16	11	27	24	19	43
Duitsland	103	101	204	186	210	396	289	311	600
Estland	0	1	1	2	10	12	2	11	13
Finland	1	4	5	12	29	41	13	33	46
Frankrijk	171	191	362	242	243	485	413	434	847
Griekenland	46	22	68	131	113	244	177	135	312
Groot-Brittannië	93	41	134	225	116	341	318	157	475
Hongarije	8	8	16	58	87	145	66	95	161
Ierland	14	10	24	51	22	73	65	32	97
IJsland	2	2	4	1	1	2	3	3	6
Italië	162	79	241	401	332	733	563	411	974
Joegoslavië	8	2	10	8	1	9	16	3	19
Joegoslavië (Servië-Montenegro)	2	5	7	19	15	34	21	20	41
Kosovo	12	8	20	39	41	80	51	49	100
Letland	3	3	6	11	21	32	14	24	38
Litouwen	5	9	14	12	35	47	17	44	61
Luxemburg	7	5	12	2	3	5	9	8	17
Macedonië	10	9	19	23	33	56	33	42	75
Malta	1	0	1	3	4	7	4	4	8
Moldavië	0	0	0	5	8	13	5	8	13
Montenegro	0	1	1	4	7	11	4	8	12
Nederland	680	602	1282	809	902	1711	1489	1504	2993
Noord-Macedonië	1	0	1	0	3	3	1	3	4
Noorwegen	3	2	5	17	14	31	20	16	36
Oekraïne	6	13	19	64	90	154	70	103	173
Oostenrijk	3	14	17	13	17	30	16	31	47
Polen	120	133	253	393	390	783	513	523	1036

Nationaliteit	Bevolkingsregister			Vreemdelingenregister			Totaal		
	M	V	Totaal	M	V	Totaal	M	V	Totaal
Portugal	44	44	88	239	166	405	283	210	493
Roemenië	35	22	57	506	301	807	541	323	864
Rusland (Federatie van)	27	47	74	173	237	410	200	284	484
San Marino	2	0	2	0	0	0	2	0	2
Servië	6	6	12	28	48	76	34	54	88
Slovakije	491	489	980	479	476	955	970	965	1935
Slovenië	1	5	6	16	26	42	17	31	48
Spanje	125	157	282	433	461	894	558	618	1176
Tjechië	43	63	106	71	97	168	114	160	274
U.S.S.R. (ex-)	0	0	0	2	5	7	2	5	7
Zweden	15	9	24	33	33	66	48	42	90
Zwitserland	5	8	13	11	14	25	16	22	38
<b>Europa</b>	<b>4291</b>	<b>4045</b>	<b>8336</b>	<b>8474</b>	<b>8038</b>	<b>16512</b>	<b>12765</b>	<b>12083</b>	<b>24848</b>

Australië	5	3	8	22	34	56	27	37	64
Nieuw-Zeeland	0	2	2	2	0	2	2	2	4
Samoa	0	0	0	0	1	1	0	1	1
<b>Oceanië</b>	<b>5</b>	<b>5</b>	<b>10</b>	<b>24</b>	<b>35</b>	<b>59</b>	<b>29</b>	<b>40</b>	<b>69</b>

Onbepaald	3	5	8	12	27	39	15	32	47
statenlozen	4	2	6	23	18	41	27	20	47
V.N.-vluchteling	2	1	3	83	25	108	85	26	111
<b>Onbepaald</b>	<b>9</b>	<b>8</b>	<b>17</b>	<b>118</b>	<b>70</b>	<b>188</b>	<b>127</b>	<b>78</b>	<b>205</b>
	<b>6116</b>	<b>5751</b>	<b>11867</b>	<b>14931</b>	<b>13799</b>	<b>28730</b>	<b>21047</b>	<b>19550</b>	<b>40597</b>

**6.2. Aantal Niet-Belgen per continent, evolutie**

JAAR	Afrika		Amerika		Azië		Europa		Oceanië		overige	
	Aantal	%	Aantal	%	Aantal	%	Aantal	%	Aantal	%	Aantal	%
1995	2911	16,91%	378	2,20%	9374	54,44%	4345	25,24%	10	0,06%	200	1,16%
1996	2868	16,82%	383	2,25%	9153	53,68%	4415	25,89%	9	0,05%	222	1,30%
1997	2859	16,96%	371	2,20%	8766	52,01%	4580	27,17%	11	0,07%	268	1,59%
1998	2943	17,77%	381	2,30%	8548	51,62%	4645	28,05%	24	0,14%	18	0,11%
1999	3062	17,79%	414	2,41%	8562	49,75%	5126	29,78%	21	0,12%	26	0,15%
2000	2772	17,52%	444	2,81%	7408	46,81%	5151	32,55%	24	0,15%	26	0,16%
2001	2533	17,36%	449	3,08%	6100	41,81%	5461	37,43%	21	0,14%	26	0,18%
2002	2618	17,53%	466	3,12%	5979	40,03%	5831	39,04%	21	0,14%	22	0,15%
2003	2730	17,42%	482	3,08%	6284	40,10%	6105	38,95%	22	0,14%	49	0,31%
2004	2784	17,26%	503	3,12%	6424	39,83%	6294	39,02%	22	0,14%	103	0,64%
2005	2925	16,31%	535	2,98%	6814	38,01%	7329	40,88%	24	0,13%	302	1,68%
2006	3045	16,04%	553	2,91%	7002	36,89%	8254	43,49%	36	0,19%	90	0,47%
2007	3260	15,26%	570	2,67%	7132	33,38%	10272	48,08%	39	0,18%	90	0,42%
2008	3436	14,54%	658	2,78%	7516	31,80%	11860	50,18%	42	0,18%	122	0,52%
2009	3577	13,58%	792	3,01%	7592	28,82%	14221	53,99%	40	0,15%	118	0,45%
2010	3731	12,79%	892	3,06%	7758	26,60%	16624	57,01%	39	0,13%	117	0,40%
2011	3782	12,55%	932	3,09%	7796	25,87%	17459	57,93%	40	0,13%	127	0,42%
2012	3633	12,15%	913	3,05%	7604	25,43%	17566	58,75%	54	0,18%	130	0,43%
2013	3779	11,93%	1027	3,24%	7969	25,16%	18742	59,16%	53	0,17%	109	0,34%
2014	3819	11,53%	1059	3,20%	8277	24,98%	19772	59,68%	57	0,17%	148	0,45%
2015	4004	11,24%	1168	3,28%	8676	24,36%	21521	60,43%	52	0,15%	195	0,55%
2016	4035	11,20%	1090	3,03%	8924	24,78%	21670	60,17%	53	0,15%	240	0,67%
2017	3866	10,58%	1105	3,02%	9335	25,55%	21975	60,14%	56	0,15%	205	0,56%
2018	4013	10,52%	1164	3,05%	9982	26,17%	22671	59,45%	73	0,19%	234	0,61%
2019	4089	10,13%	1323	3,28%	10430	25,83%	24240	60,04%	85	0,21%	206	0,51%
2020	4018	9,90%	1319	3,25%	10138	24,97%	24848	61,21%	69	0,17%	205	0,50%

**6.3. Aantal Niet-Belgen per continent en nationaliteit, evolutie 10 jaar**

Nationaliteit	2011	2012	2013	2014	2015	2016	2017	2018	2019	2020
Algerije	278	266	269	261	247	231	214	217	221	222
Angola	44	46	47	50	43	38	36	39	38	41
Benin	19	22	19	17	23	17	16	6	6	6
Botswana	1	1	1	2	1	1	1	1	1	1
Burkina-Faso	17	18	26	23	23	24	18	19	14	11
Burundi	33	31	23	17	21	14	16	18	20	15
Centraalafr. Rep.	1	1			1	1	1	1	1	2
Congo (ex-Zaire)	198	180	155	148	156	161	156	134	129	129
Djibouti (Rep)	3		3	3	2		3	4	4	3
Egypte	82	79	84	88	89	85	87	103	103	111
Equatoriaal Guinea							1	1	2	2
Erithrea	13	19	17	21	39	65	79	94	115	119
Ethiopië	131	122	176	126	131	100	93	86	96	93
Gabon	1				1	2	3	3	3	2
Gambia	22	24	28	29	31	43	36	33	33	40
Ghana	583	614	696	759	825	844	728	843	849	826
Guinea	59	61	72	84	93	100	93	88	90	80
Guinea-Bissau							1		2	2
Ivoorkust	31	32	32	30	33	27	24	26	31	33
Kameroen	216	225	222	220	220	214	202	191	179	181
Kenia	46	33	37	46	50	54	55	57	49	51
Liberia	25	32	35	37	36	34	30	24	24	29
Libië	13	11	11	11	11	14	15	17	17	19
Malawi			2	3		2	2	1		2
Mali	5	6	5	6	11	11	13	13	6	7
Marokko	889	830	811	808	811	815	756	742	765	756
Mauritanië	27	17	19	20	15	12	13	11	10	10
Mauritius	11	16	16	15	18	15	10	14	13	5
Namibië	1	2	2	3	2	2	1	2	3	3
Niger	26	15	14	10	9	8	8	8	7	6
Nigeria	189	168	156	185	194	201	211	205	191	183
Oeganda	47	49	56	60	59	52	54	46	46	32
Rwanda	66	66	67	62	61	54	49	45	40	37
Sao Tomé en Principe							1	2	2	4
Senegal	23	31	36	40	49	46	48	45	46	49

Nationaliteit	2011	2012	2013	2014	2015	2016	2017	2018	2019	2020
Seychellen						2	2	2	2	2
Sierra-Leone	55	66	57	57	62	58	51	53	56	54
Soedan	52	41	39	35	29	28	15	32	40	35
Somalië	142	104	144	147	197	304	347	408	448	431
Tanzania	25	25	26	25	24	12	12	14	17	13
Togo	73	74	75	77	65	58	65	57	58	59
Tsjaad	5	2			1	1	1	1	1	2
Tunesië	253	238	220	214	221	218	221	234	225	242
Zambia	7	7	7	7	8	10	10	6	4	4
Zimbabwe	21	19	20	17	19		12	14	12	9
Zuid-Afrika	41	33	46	49	68	50	51	48	64	53
Zuid-Soedan								1	2	2
<b>Afrika</b>	<b>3774</b>	<b>3626</b>	<b>3771</b>	<b>3812</b>	<b>3999</b>	<b>4028</b>	<b>3861</b>	<b>4009</b>	<b>4085</b>	<b>4018</b>

Argentinië	28	27	39	41	41	36	42	42	43	49
Bolivië	13	10	12	10	11	8	7	6	8	10
Brazilië	148	134	165	160	198	173	187	210	258	247
Canada	51	47	58	67	80	68	51	53	61	66
Chili	52	57	56	61	68	63	52	52	45	50
Colombia	97	97	110	105	110	111	128	123	140	144
Costa-Rica	13	14	10	8	13	12	11	9	9	8
Cuba	33	28	27	23	23	25	24	23	28	27
Dominica (Rep.)	2	2	2				2	1	3	2
Dominikaanse Rep.	54	51	53	58	52	56	51	57	58	50
Ecuador	33	42	50	40	43	52	51	65	77	66
El Salvador	2	2	4	3	4	1	1	1	5	6
Guatemala	3	2	2	5	6	7	7	6	11	12
Guyana						1				1
Haïti	6	5	3	3	3	3	5	3	3	2
Honduras	9	6	1	2	3	3	4	6	7	10
Jamaïca	20	19	22	26	25	26	25	21	18	20
Mexico	66	79	81	85	94	81	87	107	124	112
Nicaragua	7	7	7	8	8	6	7	6	9	9
Panama				1	1	3	3	1	2	1
Paraguay	7	9	9	9	6	7	8	7	8	8
Peru	29	24	29	29	32	35	37	44	44	54
Suriname	27	28	30	37	49	44	43	41	40	37
Trinidad en Tobago						4	3	4	3	2

Nationaliteit	2011	2012	2013	2014	2015	2016	2017	2018	2019	2020
Uruguay	1	2	4	5	7	6	4	3	5	6
V.S.A.	204	191	223	239	258	228	239	237	273	268
Venezuela	27	28	28	33	32	31	26	36	41	52
<b>Amerika</b>	<b>932</b>	<b>911</b>	<b>1025</b>	<b>1058</b>	<b>1167</b>	<b>1090</b>	<b>1105</b>	<b>1164</b>	<b>1323</b>	<b>1319</b>

Afghanistan	207	270	450	578	744	868	951	1280	1360	1398
Armenië	144	159	152	151	148	132	113	111	121	109
Azerbeidzjan	25	29	26	24	24	23	30	27	23	17
Bangladesh	58	58	48	43	43	39	40	46	65	57
Cambodja (Khmerische Rep.)	9	8	10	8	7	7	6		4	4
China (Volksrep.)	453	422	466	523	553	565	664	698	819	745
Filippijnen	119	122	133	130	130	127	143	143	144	155
Georgië	76	70	75	84	79	67	65	65	67	64
Hong Kong	2	1	1	2	2	4	4	2	3	2
India	406	416	482	516	547	499	492	500	535	555
Indonesië	74	81	78	83	99	106	111	130	132	122
Irak	244	246	181	199	229	290	328	366	442	323
Iran	338	299	311	331	360	356	360	411	435	466
Israël	25	25	24	19	17	17	13	18	20	23
Japan	62	63	70	84	91	72	81	111	104	76
Jemen	2	2	1	3	2	2	2	5	15	21
Jordanië	41	32	47	48	55	58	64	67	71	74
Kazachstan	80	71	69	58	55	44	31	34	37	46
Kirgizstan	35	35	31	29	28	17	21	16	16	20
Korea (Rep.)	53	16	26	33	42	40	54	72	74	44
Laos	3	4	4	2	4	3	3	2	1	1
Libanon	13	15	19	29	25	27	26	23	29	37
Maleisië	22	23	33	42	46	49	38	37	36	30
Mongolië	18	19	14	13	13	14	18	22	13	10
Myanmar (ex-Birma)		3	4	7	10	5	3	2	1	1
Nepal	111	126	150	168	152	131	116	108	115	116
Oezbekistan	46	48	36	30	31	23	16	16	15	16
Pakistan	178	180	193	183	219	215	221	245	277	288
Palestina	25	23	40	35	24	57	83	154	202	241
Saoudi-Arabië	1	4	5	6	15	28	50	41	43	21
Singapore	7	7	7	6	6	8	12	10	15	11
Sri Lanka	39	26	28	32	40	45	42	46	50	44
Syrië	81	80	114	168	225	567	750	840	871	863



Nationaliteit	2011	2012	2013	2014	2015	2016	2017	2018	2019	2020
Tadzjikistan	8	7	6	5	3	4	3	3	3	2
Taiwan (Rep.)	25	19	31	31	38	38	33	38	41	37
Thailand	104	109	109	113	124	132	136	132	125	129
Turkije	4558	4382	4378	4322	4279	4100	4013	4013	3981	3856
Ver. Arabische Emiraten									1	1
Viëtnam (Soc. R.)	98	99	112	134	165	143	125	138	123	113
<b>Azië</b>	<b>7790</b>	<b>7599</b>	<b>7964</b>	<b>8272</b>	<b>8674</b>	<b>8922</b>	<b>9261</b>	<b>9972</b>	<b>10429</b>	<b>10138</b>

Albanië	373	403	388	400	381	361	376	407	448	494
Bielorusland	49	51	54	49	52	46	39	35	40	33
Bosnië-Herzegowina	111	105	93	89	96	89	68	65	66	67
Bulgarije	5654	5994	6517	7302	8184	8504	8732	9093	9973	10413
Croatië		35	42	40	52	71	72	74	82	78
Cyprus	10	7	9	15	17	18	12	16	15	17
Denemarken	42	47	47	41	39	37	32	43	49	43
Duitsland	449	437	488	516	523	520	535	576	585	600
Estland	20	10	17	14	12	13	12	15	18	13
Finland	51	44	50	40	51	40	39	37	56	46
Frankrijk	780	763	785	777	801	778	779	779	819	847
Griekenland	151	163	212	217	241	247	243	278	298	312
Groot-Britannië	354	339	364	359	392	371	388	421	456	475
Hongarije	136	132	137	132	158	159	162	163	170	161
Ierland	57	56	59	59	83	76	79	87	96	97
IJsland	3	6	11	11	11	12	8	7	6	6
Italië	540	524	585	641	729	748	786	849	932	974
Joegoslavië	48	46	44	34	26	19	21	20	22	19
Joegoslavië (Servië-Montenegro)	359	267	223	199	160	164	54	64	44	41
Kosovo	161	187	174	169	144	122	111	107	111	100
Letland	60	70	73	61	45	39	35	36	39	38
Litouwen	76	70	74	69	64	61	56	58	61	61
Luxemburg	19	19	18	18	20	16	17	18	17	17
Macedonië	61	67	75	78	73	70	64	65	75	75
Malta	5	3	3	3	3	3	4	5	5	8
Moldavië	33	27	27	19	12	9	7	10	14	13
Montenegro							12		11	12
Nederland	2404	2456	2633	2749	2913	2897	2890	2983	2993	2993
Noord-Macedonië									5	4

<b>Nationaliteit</b>	<b>2011</b>	<b>2012</b>	<b>2013</b>	<b>2014</b>	<b>2015</b>	<b>2016</b>	<b>2017</b>	<b>2018</b>	<b>2019</b>	<b>2020</b>
Noorwegen	22	22	22	21	19	16	23	26	38	36
Oekraïne	139	139	142	159	151	168	179	173	184	173
Oostenrijk	29	28	32	28	36	33	41	38	41	47
Polen	1088	1184	1281	1309	1370	1303	1190	1158	1133	1036
Portugal	294	293	356	354	413	409	413	438	471	493
Roemenië	175	211	271	351	494	540	596	647	765	864
Rusland (Federatie van)	648	572	548	525	557	552	511	533	516	484
San Marino	1	1	1	2	2	2	2	2	2	2
Servië							98	100	103	88
Slovakije	1909	1688	1685	1698	1823	1809	1816	1864	1935	1935
Slovenië	30	26	31	33	33	32	30	31	37	48
Spanje	705	668	802	827	924	924	904	969	1098	1176
Tjechië	294	267	271	268	293	271	269	268	276	274
U.S.S.R. (ex-)	0	0	1		2	4	1	2	5	7
Zweden	95	84	69	66	85	83	78	80	90	90
Zwitserland	20	25	27	29	37	34	34	31	41	38
<b>Europa</b>	<b>17455</b>	<b>17536</b>	<b>18741</b>	<b>19771</b>	<b>21521</b>	<b>21670</b>	<b>21818</b>	<b>22671</b>	<b>24241</b>	<b>24848</b>
Australië	31	41	44	47	43	43	46	61	77	64
Nieuw-Zeeland	9	12	8	9	9	10	10	12	7	4
Samoa									1	1
<b>Oceanië</b>	<b>40</b>	<b>53</b>	<b>52</b>	<b>56</b>	<b>52</b>	<b>53</b>	<b>56</b>	<b>73</b>	<b>85</b>	<b>69</b>
onbepaald					7				44	47
statenlozen	90	87	58	76	68	120	71	55	49	47
V.N.-vluchtelingen	37	43	51	72	102	120	134	179	113	111
<b>overige</b>	<b>127</b>	<b>130</b>	<b>109</b>	<b>148</b>	<b>177</b>	<b>240</b>	<b>205</b>	<b>234</b>	<b>206</b>	<b>205</b>

**Top 20 stijging inwoners niet-Belgen t.o.v. vorig jaar**

<b>nationaliteit</b>	<b>t.o.v. 2019</b>
Bulgarije	440
Roemenië	99
Spanje	78
Albanië	46
Italië	42
Palestina	39
Afghanistan	38
Iran	31
Frankrijk	28
Portugal	22
India	20
Groot-Brittannië	19
Tunesië	17
Duitsland	15
Griekenland	14
Venezuela	11

**6.4. Evolutie van het aantal Niet-Belgen uit de lidstaten van de Europese Unie per nationaliteit**

JAAR	Dtl	Fr	It	Lx	Ned	DK	I	V.K	Gr	P	Sp	Fin	OO	Zw	Cy	Est	Hon	Ltl	Lit	M	PI	Slova k	Slo v	Tj	Bulg.	Roe m	Tot
1977	528	1202	453	41	1575	46	12	304																			4161
1978	540	1175	457	42	1536	46	7	301																			4104
1979	620	1203	480	43	1527	47	9	305																			4234
1980	616	1168	491	42	1572	35	11	294																			4229
1981	437	1075	472	37	1470	31	10	310	65																		3907
1982	407	1034	492	37	1447	32	8	314	76																		3847
1983	364	1004	481	38	1397	31	12	301	77																		3705
1984	355	969	455	39	1393	32	10	282	77																		3612
1985	289	845	334	30	1201	26	11	245	55																		3036
1986	279	835	344	33	1191	27	13	256	63	67	318																3426
1987	247	831	309	33	1184	29	13	256	62	74	331																3369
1988	235	820	315	32	1179	31	16	242	67	64	331																3332
1989	214	817	319	31	1223	40	18	257	80	66	329																3394
1990	242	839	330	28	1253	37	21	289	87	67	342																3535
1991	247	855	334	29	1245	31	19	304	104	66	339																3573
1992	250	834	342	30	1248	30	21	325	99	81	349																3609
1993	264	846	324	29	1246	27	27	339	95	86	371																3654
1994	256	815	327	29	1269	23	28	329	78	92	351																3597
1995	261	824	338	23	1307	29	26	324	87	99	376	19	24	61													3798
1996	266	818	336	22	1309	28	32	319	88	108	387	17	18	61													3809
1997	276	867	355	22	1283	28	33	323	95	105	454	13	18	72													3944
1998	279	834	365	18	1280	31	37	287	102	102	453	13	20	70													3891
1999	286	839	384	18	1287	33	28	291	114	103	430	20	22	69													3924
2000	297	874	411	18	1310	43	31	312	122	108	528	31	26	87													4198
2001	284	839	412	18	1360	38	44	296	94	108	536	35	23	79													4166
2002	293	827	432	17	1356	33	37	295	93	103	471	53	22	91													4124
2003	293	841	426	16	1423	37	40	287	90	129	441	53	18	102													4196
2004	299	835	381	17	1494	39	38	291	93	130	428	31	19	97	2	3	55	14	30	1	289	291	5	84		4966	
2005	332	827	383	19	1622	43	52	294	90	156	441	56	23	87	2	4	43	12	36	1	371	625	6	116		5641	
2006	347	789	366	18	1755	31	47	300	78	137	399	33	27	74	2	4	36	18	39	1	460	956	5	133		6055	
2007	377	808	408	21	1948	38	41	308	97	147	430	31	19	77	2	7	49	20	36	1	638	1112	6	154	1765	103	8643
2008	380	769	422	22	2133	32	41	320	95	184	442	42	19	74	2	6	68	22	40	2	805	1168	6	157	2835	109	10195
2009	430	767	477	21	2294	38	50	350	112	248	542	44	19	84	3	9	92	36	64	3	934	1423	20	213	3946	121	12340
2010	451	791	522	18	2398	37	53	362	136	280	629	55	21	82	12	14	152	46	63	4	1057	1836	30	288	5112	133	14582
2011	449	780	540	19	2404	42	57	354	151	294	705	51	29	95	10	20	136	60	76	5	1088	1909	30	294	5654	175	15418
2012	437	763	524	19	2456	47	56	339	163	293	668	44	28	84	7	10	132	70	70	3	1184	1688	26	267	6021	211	15610
2013	488	785	585	18	2633	47	59	364	212	356	802	50	32	69	9	17	137	73	74	3	1281	1685	31	271	6517	271	16869
2014	516	777	641	18	2749	41	59	359	217	354	827	40	28	66	15	14	132	61	69	3	1309	1698	33	268	7302	351	17947
2015	523	801	729	20	2913	39	83	392	241	413	924	51	36	85	17	12	158	45	64	3	1370	1823	33	293	8184	494	19746
2016	520	778	748	16	2897	37	76	371	247	409	924	40	33	83	18	13	159	39	61	3	1303	1809	32	271	8504	540	19931
2017	535	779	786	17	2935	32	79	388	243	413	904	39	41	78	12	12	162	35	56	4	1190	1816	30	269	8844	596	20295
2018	576	779	849	18	2983	43	87	421	278	438	969	37	38	80	16	15	163	36	58	5	1158	1864	31	268	9093	647	20950
2019	585	819	932	17	2993	49	96	456	298	471	1098	56	41	90	15	18	170	39	61	5	1132	1935	37	276	9973	765	22427
2020	600	847	974	17	2993	43	97	475	312	493	1176	46	47	90	17	13	161	38	61	8	1036	1935	48	274	10413	864	23078

Tov 2019	15	28	42	0	0	-6	1	19	14	22	78	-10	6	0	2	-5	-9	-1	0	3	-96	0	11	-2	440	99	651
----------	----	----	----	---	---	----	---	----	----	----	----	-----	---	---	---	----	----	----	---	---	-----	---	----	----	-----	----	-----

**6.5. Aantal Niet-Belgen uit de Maghreblanden en uit Turkije, per nationaliteit**

	Algerije	Marokko	Tunesië	Turkije	Totaal
1968	217	215	57	756	1245
1969	226	293	63	902	1484
1970	226	329	116	1138	1809
1971	234	369	135	1426	2164
1972	N/A	N/A	N/A	N/A	N/A
1973	263	548	184	1833	2828
1974	262	664	313	3149	4388
1975	288	712	341	4215	5556
1976	295	730	350	4309	5684
1977	379	885	458	5002	6724
1978	398	942	466	5112	6918
1979	456	1007	497	5302	7262
1980	470	1084	528	5690	7772
1981	469	1086	526	5809	7890
1982	456	1159	557	6291	8463
1983	451	1245	577	6244	8517
1984	452	1332	589	6394	8767
1985	358	1346	488	6556	8748
1986	369	1372	511	6685	8937
1987	373	1419	530	7035	9357
1988	388	1435	533	7344	9700
1989	401	1494	510	7656	10061
1990	417	1562	511	8082	10572
1991	412	1628	525	8558	11123
1992	389	1686	518	8780	11373
1993	379	1685	507	8883	11454
1994	366	1623	455	8815	11259
1995	351	1567	452	8546	10916
1996	348	1546	410	8345	10649
1997	353	1533	366	7978	10230
1998	347	1463	329	7716	9855
1999	361	1435	334	7691	9821
2000	291	1254	271	6519	8335
2001	238	1104	224	5078	6644
2002	231	1047	227	4807	6312
2003	237	1039	228	4889	6393
2004	253	1019	233	4873	6378
2005	274	998	251	4988	6511
2006	288	962	254	4912	6416
2007	293	950	242	4878	6363
2008	282	919	241	4894	6336
2009	292	965	239	4797	6292
2010	288	945	238	4729	6184
2011	278	889	253	4558	5978
2012	266	830	238	4382	5716
2013	269	811	220	4378	5678
2014	261	808	214	4322	5605
2015	247	811	221	4279	5558
2016	231	815	218	4100	5364
2017	214	756	221	4080	5271
2018	217	742	234	4013	5206
2019	221	765	225	3981	5192
2020	222	765	242	3856	5085

**6.6. Aantal Niet-Belgen uit de Europese Unie, de Maghreblanden en Turkije**

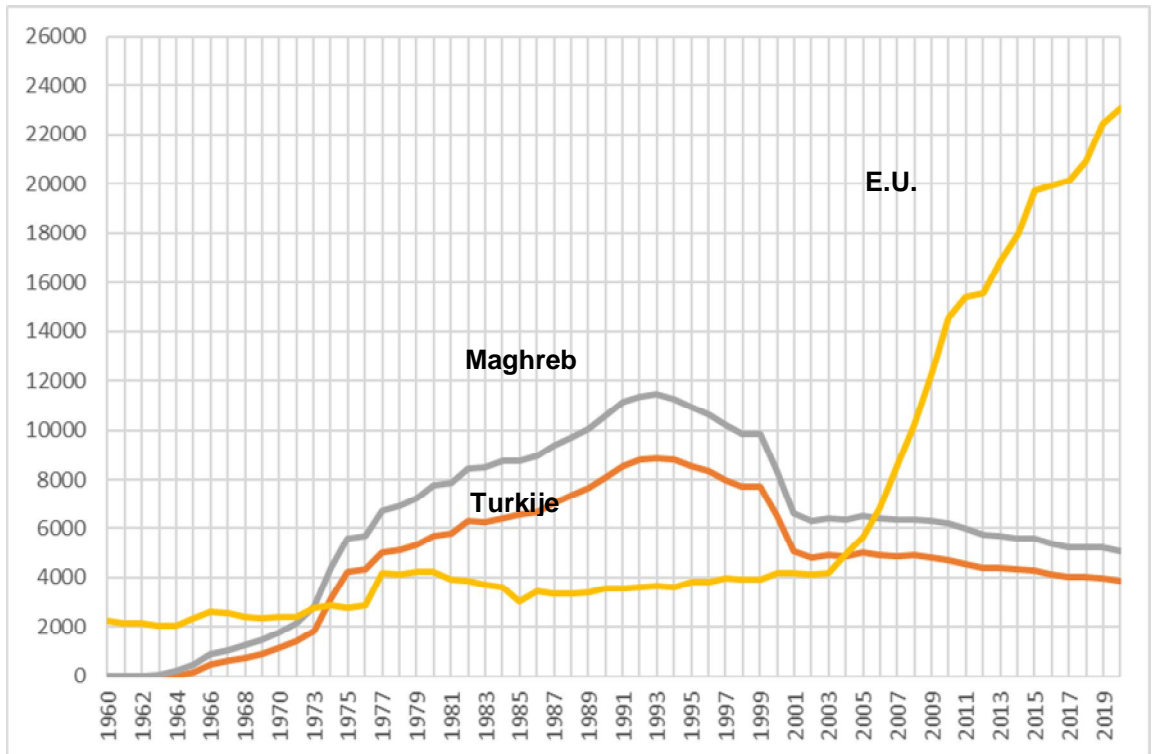

**6.7. Immigratie en emigratie van Niet-Belgen per regio en nationaliteit  
2020**

regio/nationaliteit	Immigratie			emigratie			
	Binnenl	buitenl.+ onbek.	Totaal	andere Belg. Gem.	buitenl.	Onbek. Bestem.	Totaal

Centraal-Afrika

Burundi	1	0	1	3	0	0	3
Centraalafrikaanse Rep.	0	0	0	0	0	0	0
Congo (ex-Zaire)	12	8	20	15	0	3	18
Kongo	0	0	0	0	0	0	0
Rwanda	4	1	5	13	1	0	14
Tsjaad	0	1	1	0	0	0	0
V.N. vluch. Burundi	1	0	1	3	0	0	3
V.N. vluch. Centraalafr Rep.	1	0	1	0	0	0	0
V.N. vluch. Congo	1	0	1	0	0	0	0
V.N. vluch. Rwanda	1	0	1	0	0	0	0
	21	10	31	34	1	3	38

Maghreb

Algerije	10	17	27	19	0	0	19
Marokko	21	61	82	46	2	11	59
Tunesië	12	25	37	22	2	1	25
	43	103	146	87	4	12	103

Noord-Afrika

Egypte	4	23	27	11	4	1	16
Libië	7	0	7	1	0	0	1
	11	23	34	12	4	1	17

Noordoost-Afrika

Soedan	3	0	3	2	0	1	3
	3	0	3	2	0	1	3

Oost-Afrika

Comoren	0	0	0	0	1	0	1
Erithrea	18	3	21	5	0	0	5
Ethiopië	5	22	27	14	17	0	31
Kenia	2	19	21	11	8	0	19
Malawi	0	2	2	0	0	0	0
Mauritius Eiland	1	0	1	5	0	1	6
Oeganda	2	6	8	9	8	1	18
Somalië	21	9	30	14	0	1	15
Tanzania	0	3	3	4	3	0	7
V.N. vluch. Erithrea	7	0	7	3	0	0	3
V.N. vluch. Somalië	4	0	4	10	0	1	11
V.N. vluch. Soudan	1	0	1	0	0	0	0
Zambia	0	2	2	1	0	0	1
	61	66	127	76	37	4	117

regio/nationaliteit	Immigratie			emigratie			
	Binnenl	buitenl.+ onbek.	Totaal	andere Belg. Gem.	buitenl.	Onbek. Bestem.	Totaal

West-Afrika

Benin	1	4	5	2	2	0	4
Burkina-Faso	3	1	4	5	0	0	5
Gaboen	0	0	0	1	0	0	1
Gambia	7	4	11	5	0	0	5
Ghana	46	77	123	78	11	6	95
Guinea	2	2	4	4	0	0	4
Ivoorkust	3	2	5	3	0	0	3
Kameroen	33	16	49	34	3	1	38
Liberia	2	3	5	1	0	0	1
Mali	0	0	0	1	0	0	1
Mauritanië	1	0	1	0	0	0	0
Niger	1	0	1	2	0	0	2
Nigeria	10	23	33	27	3	3	33
Opper-Volta	0	0	0	0	0	0	0
Sao Tomé en Principe	0	2	2	0	0	0	0
Senegal	6	2	8	2	0	1	3
Sierra-Leone	5	6	11	5	0	1	6
Togo	1	8	9	2	0	0	2
V.N. vluch. Gambia	1	0	1	1	0	0	1
V.N. vluch. Mali	1	0	1	0	0	0	0
V.N. vluch. Niger	0	0	0	1	0	0	1
V.N. vluch. Senegal	1	0	1	0	0	0	0
	124	150	274	174	19	12	205

Zuid-Afrika

Angola	8	1	9	7	0	0	7
Lesotho	0	0	0	1	0	0	1
Madagascar	0	0	0	0	0	0	0
Swaziland	0	0	0	1	0	0	1
Zimbabwe	0	3	3	4	2	0	6
Zuid-Afrika	2	13	15	9	15	2	26
	10	17	27	22	17	2	41

Centraal-Amerika

Barbados	0	0	0	0	0	0	0
Costa Rica	1	0	1	2	0	0	2
Cuba	2	3	5	1	3	2	6
Dominica (Rep.)	0	0	0	1	0	0	1
Dominikaanse Rep.	2	2	4	6	0	0	6
El Salvador	29	1	30	3	0	0	3
Grenada	0	0	0	0	0	0	0
Guatemala	1	4	5	4	0	0	4
Haiti	0	1	1	2	0	0	2



regio/nationaliteit	Immigratie			emigratie			
	Binnenl	buitenl.+ onbek.	Totaal	andere Belg. Gem.	buitenl.	Onbek. Bestem.	Totaal

Honduras	1	2	3	0	0	0	0
Jamaïca	1	0	1	1	1	0	2
Mexico	3	35	38	23	19	3	45
Nicaragua	0	4	4	2	0	1	3
Panama	1	0	1	2	0	0	2
	41	52	93	47	23	6	76

Noord-Amerika

Canada	4	19	23	11	4	2	17
V.S.A.	8	52	60	37	21	8	66
	12	71	83	48	25	10	83

Zuid-Amerika

Argentinië	5	9	14	5	1	1	7
Bolivië	1	3	4	2	0	0	2
Brazilië	20	58	78	47	29	1	77
Chili	8	8	16	7	0	0	7
Columbia	20	29	49	25	12	1	38
Ecuador	4	8	12	16	6	1	23
Guyana	0	1	1	0	0	0	0
Paraguay	0	2	2	2	0	0	2
Peru	0	18	18	5	4	0	9
Suriname	2	3	5	6	1	1	8
Trinidad en Tobago	0	0	0	0	1	0	1
Uruguay	0	1	1	0	0	0	0
V.N. vluch. Brazilië	1	0	1	0	0	0	0
V.N. vluch. Columbia	1	0	1	0	0	0	0
Venezuela	5	5	10	5	0	1	6
	67	145	212	120	54	6	180

Centraal-Azië

Afghanistan	123	107	230	62	3	3	68
Azerbeidzjan	0	1	1	5	0	0	5
Georgië	13	2	15	10	0	0	10
Kazachstan (Rep.)	2	5	7	1	2	0	3
Kirgistan (Rep.)	1	3	4	0	0	0	0
Nepal	2	11	13	5	1	1	7
Oezbekistan (Rep.)	2	3	5	0	0	2	2
Tadzjikistan (Rep.)	0	0	0	0	0	0	0
V.N. vluch. Afghanistan	32	0	32	23	0	1	24
V.N. vluch. Azerbeidzjan	0	0	0	2	0	0	2
	175	132	307	108	6	7	121

regio/nationaliteit	Immigratie			emigratie			
	Binnenl	buitenl.+ onbek.	Totaal	andere Belg. Gem.	buitenl.	Onbek. Bestem.	Totaal

Midden-Oosten

Armenië	10	6	16	14	4	0	18
Irak	33	1	34	23	0	0	23
Iran	28	87	115	32	15	1	48
Israël	0	4	4	0	1	0	1
Jemen (Arab. Rep.)	6	3	9	5	0	0	5
Jordanië	6	0	6	10	0	0	10
Libanon	2	13	15	5	2	0	7
Oman	0	0	0	0	0	0	0
Palestina	27	34	61	22	1	0	23
Saoudi-Arabië	0	0	0	21	1	0	22
Syrië	61	15	76	46	0	2	48
Turkije	94	181	275	189	64	55	308
V.N. vluch. Irak	9	0	9	18	0	0	18
V.N. vluch. Iran	9	0	9	17	0	2	19
V.N. vluch. Jordanië	1	0	1	0	0	0	0
V.N. vluch. Palestina	15	0	15	10	0	0	10
V.N. vluch. Syrië	74	1	75	53	0	0	53
V.N. vluch. Turkije	13	0	13	14	1	0	15
	<b>388</b>	<b>345</b>	<b>733</b>	<b>479</b>	<b>89</b>	<b>60</b>	<b>628</b>

Oost-Azië

China (Volksrep.)	19	136	155	84	149	12	245
China-Taiwan (rep)	0	20	20	9	16	1	26
Japan	1	7	8	9	26	1	36
Korea (rep.)	2	22	24	12	39	6	57
Mongolië (volksrep.)	0	1	1	0	4	0	4
	<b>22</b>	<b>186</b>	<b>208</b>	<b>114</b>	<b>234</b>	<b>20</b>	<b>368</b>

Zuid-Azië

Bangladesh	2	15	17	20	5	1	26
India	23	122	145	57	53	4	114
Malediven	0	0	0	0	0	0	0
Pakistan	3	51	54	28	6	4	38
Sri Lanka	0	5	5	3	4	0	7
V.N. vluch. Bangladesh	0	0	0	1	0	0	1
V.N. vluch. China	7	0	7	4	0	0	4
V.N. vluch. India	0	0	0	0	0	0	0
V.N. vluch. Pakistan	2	0	2	0	0	0	0
	<b>37</b>	<b>193</b>	<b>230</b>	<b>113</b>	<b>68</b>	<b>9</b>	<b>190</b>

regio/nationaliteit	Immigratie			emigratie			
	Binnenl	buitenl.+ onbek.	Totaal	andere Belg. Gem.	buitenl.	Onbek. Bestem.	Totaal

Zuidoost-Azië

Cambodja (Khmerische Rep.)	0	2	2	1	1	0	2
Filippijnen	10	28	38	15	9	0	24
Indonesië	7	22	29	22	20	0	42
Laos	0	0	0	0	0	0	0
Maleisië	2	4	6	8	5	1	14
Singapore	0	1	1	6	0	0	6
Thailand	14	10	24	11	3	0	14
V.N. vluch. Maleisië	1	0	1	0	0	0	0
Viëtnam (soc. rep.)	3	28	31	23	17	0	40
Zuid-Viëtnam	0	0	0	0	0	0	0
	<b>37</b>	<b>95</b>	<b>132</b>	<b>86</b>	<b>55</b>	<b>1</b>	<b>142</b>

E.U.

Bulgarije	535	1081	1616	805	83	399	1287
Cyprus	2	4	6	1	2	1	4
Denemarken	3	8	11	6	9	2	17
Duitsland	14	74	88	25	39	10	74
Estland	1	0	1	2	1	2	5
Finland	2	11	13	7	14	3	24
Frankrijk	55	78	133	51	35	19	105
Griekenland	16	35	51	17	14	8	39
Groot-Brittannië	28	84	112	30	28	19	77
Hongarije	13	20	33	24	9	5	38
Ierland	3	13	16	3	8	4	15
Italië	39	139	178	50	60	35	145
Letland	4	10	14	4	4	5	13
Litouwen	6	5	11	2	5	3	10
Luxemburg	3	2	5	2	2	0	4
Malta	1	2	3	0	0	0	0
Nederland	137	219	356	198	123	54	375
Oostenrijk	2	10	12	1	4	0	5
Polen	48	75	123	93	84	28	205
Portugal	47	84	131	66	21	24	111
Roemenië	91	195	286	124	16	55	195
Slovaakse Republiek	158	64	222	215	9	46	270
Slovenië	7	9	16	4	0	1	5
Spanje	46	203	249	65	64	52	181
Tsjechische Rep,	20	25	45	40	5	9	54
Zweden	6	14	20	8	11	2	21
	<b>1287</b>	<b>2464</b>	<b>3751</b>	<b>1843</b>	<b>650</b>	<b>786</b>	<b>3279</b>

regio/nationaliteit	Immigratie			emigratie			
	Binnenl	buitenl.+ onbek.	Totaal	andere Belg. Gem.	buitenl.	Onbek. Bestem.	Totaal
Midden-Europa							
Zwitserland	2	6	8	0	8	1	9
	2	6	8	0	8	1	9
Noord-Europa							
IJsland	1	0	1	1	1	0	2
Noorwegen	0	6	6	2	1	5	8
	1	6	7	3	2	5	10
Oost-Europa							
Bielorusland	1	2	3	11	0	0	11
Moldavië	4	1	5	4	0	1	5
Oekraïne	8	24	32	23	10	3	36
Russische fed.	30	41	71	41	22	5	68
V.N. vluch. Oekraïne	1	0	1	0	0	0	0
V.N. vluch. Rusland	1	0	1	7	0	0	7
	45	68	113	86	32	9	127
Zuid-Europa							
Albanië	25	33	58	40	0	3	43
Bosnië-Herzegovina	2	10	12	6	2	1	9
Croatië (Rep.)	5	9	14	5	7	6	18
Joegoslavië	1	3	4	1	0	0	1
Joegoslavië (Servië- Montenegro)	0	1	1	0	0	0	0
Kosovo	4	5	9	9	2	0	11
Macedonië (Ex-Joeg Rep.)	3	1	4	4	5	0	9
Montenegro	2	2	4	0	0	1	1
San Marino	0	0	0	0	0	0	0
Servië	9	3	12	17	3	3	23
V.N. vluch. Albanië	3	0	3	3	0	0	3
V.N. vluch. Joegoslavië	0	0	0	2	0	0	2
V.N. vluch. Kosovo	1	0	1	0	0	0	0
	55	67	122	87	19	14	120
Oceanië							
Australië	4	14	18	14	11	5	30
Nieuw-Zeeland	0	3	3	2	4	0	6
Papoea- N.-Guinea	0	0	0	0	0	0	0
	4	17	21	16	15	5	36
onbepaald							
onbepaalde nationaliteit	7	0	7	6	0	0	6
V.N. vluchteling	15	0	15	8	0	2	10
	22	0	22	14	0	2	16



**6.8. Immigratie uit andere gemeenten en buitenland van niet-Belgen naar reden van verblijf**

nationaliteit	Gezinshereniging, samenwonen en adoptie	Asiel en diverse bescherming	Regularisatie	Werknemer (loontrekkend/zelfstandig)	Student	Andere reden (*)
---------------	---	------------------------------	---------------	--------------------------------------	---------	------------------

Afghanistan	86	65	2		1	30
Albanië	18		75	5	4	0
Algerije	19	1		3	4	0
Angola	3		2			0
Argentinië	3			4	7	0
Armenië	5		10		1	0
Australië	8			3	3	0
Azerbeidzjan					1	0
Bangladesh	1			3	13	0
Benin					2	0
Bolivia				1	3	0
Bosnië en Herzegovina	5			2	1	0
Brazilië	25			23	17	0
Bulgarije	357		9	565	3	107
Burkina Faso	1				2	0
Cambodja(Koninkrijk)					2	0
Canada	3			7	8	0
Chili	5			1	5	0
China	10		1	20	97	0
Colombia	10		1	2	19	0
Congo (Dem. Rep.)	13		2		5	0
Congo (Volksrep.)				1		0
Cuba	2			1	1	0
Cyprus				3	2	0
Denemarken				3	2	2
Dominicaanse Republiek	3					0
Duitsland (Bondsrep.)	12			36	24	3
Ecuador	3			2	5	0
Egypte	15			4	5	0

nationaliteit	Gezinshereniging, samenwoonst en adoptie	Asiel en diverse bescherming	Regularisatie	Werknemer	Student	Andere reden (*)
---------------	--	------------------------------	---------------	-----------	---------	------------------

El Salvador					1	0
Eritrea					3	0
erkend vluchteling v. staatloze herkomst		1				0
Estland					1	0
Ethiopië	2		1		23	0
Filipijnen	12		1	5	14	0
Finland				3	3	2
Frankrijk	13			57	15	16
Gambia	6			1	2	0
Georgië	2		3		1	0
Ghana	93		3	2	6	1
Griekenland	2			25	11	2
Guatemala				1	4	0
Guinea	3		2			0
Guyana					1	0
Haïti	1					0
Honduras					3	0
Hongarije ( Rep. )	3			15	3	1
Ierland	1			7	4	0
IJsland				1		0
India	27			62	37	1
Indonesië	6			5	16	0
Irak	11	10			1	0
Iran	1					0
Iran (Islamitische Republiek)	29		2	22	43	3
Israël	1				2	0
Italië	6			84	40	15
Ivoorkust	2					0
Jamaica	2					0
Japan	3			2		0
Jemen(Rep.)		3	2		2	0
Joegoslavië	2			2		0
Jordanië	4		2			1
Kameroen	10		2		22	1

nationaliteit	Gezinshereniging, samenwonen en adoptie	Asiel en diverse bescherming	Regularisatie	Werknemer	Student	Andere reden (*)
---------------	---	------------------------------	---------------	-----------	---------	------------------

Kazachstan			1	1	5	0
Kenia	1				17	0
Kirgizstan			1		2	0
Kosovo	5			1	1	0
Kroatië	1			10	1	2
Letland				4	1	1
Libanon	1			3	6	1
Liberia	4				1	0
Libië		1				0
Litouwen	2			3	1	2
Luxemburg (Groot-Hertogdom)				1	2	0
Macedonië (Voorm. Joegoslavische Rep.)	3		8			0
Malawi					2	0
Maleisië	3			2	1	0
Mali	1					0
Malta					2	1
Marokko	46		3	6	17	0
Mauritius	1					0
Mexico	6			7	11	0
Moldavië (Rep)	3					0
Mongolië					1	0
Montenegro				2	1	0
Nederland	71			127	73	32
Nepal	8			2	1	1
Nicaragua	1				3	0
Nieuw-Zeeland				1		0
Nigeria	15	1	2		13	0
nog niet definitief bewezen	1	1				0
Noord-Macedonië				1		0
Noorwegen				1	2	0
Oeganda					7	0
Oekraïne	15	2		5	6	0
Oezbekistan	2				2	0
Onbepaald	1					0



nationaliteit	Gezinshereniging, samenwonen en adoptie	Asiel en diverse bescherming	Regularisatie	Werknemer	Student	Andere redenen (*)
---------------	---	------------------------------	---------------	-----------	---------	--------------------

Oostenrijk	1			2	5	2
Pakistan	21		3	4	19	1
Palestina	36					1
Paraguay					2	0
Peru	2			7	6	1
Polen ( Rep. )	11			74	9	5
Portugal	8		2	67	16	6
Roemenië	19			164	3	9
Russische Federatie	19		20	7	11	0
Rwanda (Rep.)	1		9		1	0
Sao Tomé en Príncipe (Dem. Rep.)	1					0
Senegal	2			3	1	0
Servië	6		8	1	1	0
Servië en Montenegro			4		1	0
Sierra Leone	8		2			0
Singapore					1	0
Slovenië	2			6	5	0
Slowakije	112		2	44	3	12
Socialistische Republiek Vietnam	2			2	19	0
Soedan	3					0
Somalië	9	8	1		1	4
Spanje	23			72	60	15
Sri Lanka	3			1	1	0
Staatloos	1					0
Suriname	3				3	0
Syrië (Arabische Republiek)	22	4			1	3
Taiwan(off. Republiek China)	6			5	7	0
Tanzania /Verenigde Rep./					2	0
Thailand	15			2	5	0
Togo	7		1			0
Tsjaad					1	0
Tsjechische Republiek	10			7	3	3
Tunesië	17			5	6	0
Turkije	106		4	32	36	13

nationaliteit	Gezinshereniging, samenwonen en adoptie	Asiel en diverse bescherming	Regularisatie	Werknemer	Student	Andere reden (*)
---------------	---	------------------------------	---------------	-----------	---------	------------------

Unie d. Socialist. Sovjetrep.	1				1	0
van Palestijnse oorsprong	1					0
Venezuela	4		4		3	0
Verenigd Koninkrijk	5			43	9	15
Verenigde Staten van Amerika	12			21	16	0
Vluchteling	1	13				0
Vluchteling van Afghaanse herkomst		39				0
Vluchteling van Albanese herkomst		3				0
Vluchteling van Armeense herkomst		1				0
Vluchteling van Braziliaanse herkomst		1				0
Vluchteling van Burundese herkomst		1				0
Vluchteling van Centraal-Afrik herkomst		1				0
Vluchteling van Chinese herkomst		8				0
Vluchteling van Colombiaanse herkomst		3				0
Vluchteling van Congolese herkomst		1				0
Vluchteling van Eritrese herkomst		15				0
Vluchteling van Ethiopische herkomst		1				0
Vluchteling van Gambiaanse herkomst		1				0
Vluchteling van Guinese herkomst		2				0
Vluchteling van Iraakse herkomst		10				0
Vluchteling van Iraanse herkomst		8				0
Vluchteling van Jordaanse herkomst		1				0
Vluchteling van Kosovaarse herkomst		1				0
Vluchteling van Libische herkomst		1				0
Vluchteling van Maleise herkomst		1				0
Vluchteling van Malinese herkomst		1				0
Vluchteling Van Oekraïense herkomst		5				0
Vluchteling van Pakistaanse herkomst		2				0
Vluchteling van Palestijnse herkomst		28				0
Vluchteling van Russische herkomst		2				0
Vluchteling van Rwandese herkomst		1				1
Vluchteling van Senegalese herkomst		1				0
Vluchteling van Soedanese herkomst		1				0
Vluchteling van Somalische herkomst		6				0

nationaliteit						
	Gezinshereniging, samenwonen en adoptie	Asiel en diverse bescherming	Regularisatie	Werknemer	Student	Andere reden (*)

Vluchteling van Syrische herkomst		82				0
Vluchteling van Turkse herkomst	2	16				0
Vluchteling van Venezolaanse herkomst		1				0
Wit-Rusland					2	0
Zambia					1	0
Zimbabwe					3	0
Zuid-Afrika	3			5	4	0
Zuid-Korea (Republiek)	2			1	6	0
Zweden	4			7	1	0
Zwitserland				1	4	1

(\*) andere :

Niet-Europese onderdanen : houder van visum D beperkt verblijf, recht op verblijf erkend door een internationaal verdrag (Marokko, Algerije, Tunesië, ex-Joegoslavië), voorwaarden vervullen voor verkrijgen Belgische nationaliteit, Belgische nationaliteit verloren ingevolge huwelijk, vrijwilligerswerk, Bijzonder statuut (SHAPE, NAVO)

Europese onderdanen : Gepensioneerde, begunstigde van diensten, rentenier, werkzoekende, houder van voldoende bestaansmiddelen



## 7. Gezinsamenstelling

### 7.1. Aantal gezinshoofden volgens burgerlijke stand en aantal kinderen - 31/12/2020

Referentiepersoon	geen	1	2	3	4	5	6	7	8	9	10	10+
Ongehuwde man	23183	1962	1975	424	66	22	5	3	0	0	0	0
Ongehuwde vrouw	14790	2634	1738	428	107	31	15	1	0	0	0	0
Gehuwde man	17349	5902	6619	2836	820	192	47	14	8	6	1	2
Gehuwde vrouw	2491	1478	1730	756	195	56	14	6	1	1	0	0
Weduwnaar	2227	229	51	18	4	0	0	0	0	0	0	0
Weduwe	8225	882	193	62	22	7	1	0	0	0	0	1
Uit echt gescheiden man	6510	793	362	107	30	6	2	0	0	0	0	0
Uit echt gescheiden vrouw	6862	2070	1281	461	109	24	3	5	0	0	0	0
Man gesch van tafel & bed	1	0	0	0	0	0	0	0	0	0	0	0
Vrouw gesch van tafel & bed	3	0	0	0	0	0	0	0	0	0	0	0
Verstoting	1	0	0	0	0	0	0	0	0	0	0	0
andere	4939	252	158	57	23	6	1	4	0	0	0	0
<b>Totaal</b>	<b>86581</b>	<b>16202</b>	<b>14107</b>	<b>5149</b>	<b>1376</b>	<b>344</b>	<b>88</b>	<b>33</b>	<b>9</b>	<b>7</b>	<b>1</b>	<b>3</b>

### 7.2. Aantal gezinshoofden volgens aantal kinderen (evolutie)

JAAR	0	1	2	3	4	5	6	7	8	9	10	10+	Totaal
1995	72410	17328	11282	3947	1251	387	136	48	24	8	5	2	106828
1996	72675	17086	11185	3994	1249	373	133	48	18	7	7	6	106781
1997	73333	16900	11113	3955	1235	394	132	39	24	5	5	4	107139
1998	74252	16630	11147	3952	1206	381	123	44	18	5	5	5	107768
1999	75003	16513	11147	3961	1203	362	121	53	11	6	3	5	108388
2000	75782	16258	11144	4074	1168	355	117	43	16	5	4	4	108970
2001	76776	16140	11225	4094	1193	347	123	33	14	5	1	5	109956
2002	78054	16053	11293	4145	1209	336	110	39	10	6	4	2	111261
2003	79075	16127	11338	4149	1193	322	112	34	9	2	6	1	112368
2004	79885	16211	11416	4186	1189	310	117	36	6	5	3	1	113365
2005	80603	16364	11609	4180	1230	307	99	36	8	7	3	1	114447
2006	81312	16390	11743	4282	1231	311	98	34	7	5	2	2	115417
2007	81906	16658	11823	4303	1223	331	95	33	6	6	3	1	116388
2008	82211	16558	12184	4378	1214	326	91	33	8	6	1	2	117012
2009	83040	16507	12541	4496	1216	323	87	35	8	6	0	2	118261
2010	83481	16590	12821	4621	1263	322	90	38	10	4	0	2	119242
2011	82285	16446	12933	4771	1251	315	98	37	8	6	0	1	118152
2012	82194	16378	13031	4904	1282	328	90	38	8	5	0	2	118260
2013	82628	16324	13232	4964	1310	312	99	30	8	5	2	1	118915
2014	83136	16213	13436	5004	1319	318	100	23	13	4	2	1	119569
2015	84867	16253	13585	5086	1336	320	99	29	10	5	1	2	121593
2016	85390	16232	13779	5139	1355	307	100	38	8	5	1	2	122356
2017	85293	16216	13914	5202	1344	328	103	26	11	4	1	2	122444
2018	86126	16336	13972	5255	1341	368	87	30	11	4	1	3	123534
2019	86355	16318	14102	5216	1375	369	89	29	10	5	1	3	123872
2020	86581	16202	14107	5149	1376	344	88	33	9	7	1	3	123900



**7.3. Aantal gezinshoofden volgens gezinsgrootte (evolutie)**

JAAR	1	2	3	4	5	6	7	8	9	10+
1984	38285	31555	16499	11430	4248	1561	561	198	89	60
1985	39014	31715	16392	11357	4228	1493	525	205	87	58
1986	40631	31549	16417	11179	4153	1440	487	210	80	55
1987	40831	31543	16346	11104	4020	1438	489	187	72	61
1988	40771	31537	16251	10920	4008	1379	498	176	66	65
1989	41263	31776	16093	10906	3868	1347	510	168	77	70
1990	41846	32144	15916	10820	3788	1295	503	175	82	83
1991	42205	32181	15757	10756	3789	1261	517	181	79	90
1992	42498	32317	15538	10688	3782	1322	464	181	85	91
1993	42676	32593	15114	10492	3789	1304	469	177	90	96
1994	42541	32672	14885	10383	3751	1281	443	185	94	96
1995	42498	32486	14575	10294	3763	1272	438	201	86	103
1996	42520	32538	14209	10198	3781	1265	432	196	88	100
1997	44903	32414	13949	10068	3752	1251	459	160	79	100
1998	46624	32276	13757	9981	3710	1240	453	177	85	85
1999	46898	32232	13565	9906	3755	1224	446	193	98	71
2000	47692	32098	13413	9935	3808	1213	466	179	87	79
2001	48184	32668	13236	9974	3824	1247	474	196	86	67
2002	49237	32963	13112	9982	3852	1282	471	208	80	74
2003	50022	33355	13065	9916	3885	1302	483	196	83	61
2004	50757	33366	13259	9976	3836	1350	476	205	72	68
2005	51629	33429	13318	10012	3874	1359	476	207	77	66
2006	51916	33692	13382	10270	3955	1379	509	179	76	59
2007	52440	33744	13600	10325	4071	1344	510	189	81	84
2008	52702	33676	13648	10608	4173	1399	499	185	75	47
2009	53452	33561	13693	10922	4339	1474	494	184	78	64
2010	53720	33602	13834	11175	4494	1570	507	206	75	59
2011	52569	33480	13709	11328	4616	1576	523	189	84	78
2012	52278	33505	13767	11424	4767	1632	546	190	83	68
2013	52254	33799	13626	11783	4861	1661	564	226	71	70
2014	52117	34390	13469	11980	4968	1719	576	203	83	64
2015	53909	34553	13500	11971	4990	1731	587	206	82	64
2016	53270	35032	13850	12306	5220	1712	607	193	97	69
2017	52992	35188	13843	12453	5298	1738	580	197	83	72
2018	53311	35529	14073	12649	5246	1756	610	192	84	84
2019	52770	36006	14237	12729	5302	1795	634	217	105	77
<b>2020</b>	<b>52759</b>	<b>36256</b>	<b>13964</b>	<b>12855</b>	<b>5260</b>	<b>1790</b>	<b>607</b>	<b>225</b>	<b>94</b>	<b>90</b>

Nota : De personen verblijvende in een gemeenschap zijn in het cijfer van de alleenstaanden inbegrepen.  
Dit betreft 3731 personen.

## 8. Bevolking per statistische sector (31/12/2020)

### 8.1. Bevolkingssamenstelling per statistische sector. Belgen en Niet-Belgen

Sector	Belgen			Niet-Belgen			Totaal		
	M	V	Totaal	M	V	Totaal	M	V	Totaal
A00 Kuip	376	320	696	114	70	184	490	390	880
A01 Sint - Jacobs	1136	1059	2195	292	274	566	1428	1333	2761
A02 Kouter	459	434	893	133	89	222	592	523	1115
A03 Patershol	353	346	699	71	59	130	424	405	829
A040 Briel	866	972	1838	198	182	380	1064	1154	2218
A05 Begijnhofdries	1363	1368	2731	292	239	531	1655	1607	3262
A10 Sint - Macharius	1013	1023	2036	349	290	639	1362	1313	2675
A13 Heernis	1378	1365	2743	328	335	663	1706	1700	3406
A20 Gent - Centrum - Zuid	983	847	1830	278	229	507	1261	1076	2337
A21 Visserij	281	263	544	32	33	65	313	296	609
A221 Brusselse Poort	853	827	1680	217	207	424	1070	1034	2104
A23 Zuidpark	729	792	1521	219	181	400	948	973	1921
A24 Dierentuin	1235	1203	2438	333	261	594	1568	1464	3032
A31 Nederkouter	628	536	1164	149	148	297	777	684	1461
A321 Sint - Pieters	598	584	1182	498	480	978	1096	1064	2160
A33 Heuvelpoort	1218	1116	2334	278	201	479	1496	1317	2813
A342 Citadelpark	267	283	550	42	39	81	309	322	631
A35 Station	2080	2010	4090	507	426	933	2587	2436	5023
A40 Ganzendries	1174	1267	2441	199	194	393	1373	1461	2834
A410 Patijntje	426	519	945	64	81	145	490	600	1090
A42 Neermeersen	909	942	1851	196	194	390	1105	1136	2241
A45 Groene Vallei	429	422	851	72	57	129	501	479	980
A46 Blaarmeersen	24	18	42	1	0	1	25	18	43
A492 Drongense Meersen	303	252	555	80	76	156	383	328	711
A50 Drongensteenweg	1848	1810	3658	575	548	1123	2423	2358	4781
A51 Malem	484	591	1075	39	45	84	523	636	1159
A521 Brugse Poort	2130	2333	4463	363	371	734	2493	2704	5197
A531 Rooigem	1522	1530	3052	456	419	875	1978	1949	3927
A542 Groendreef	967	941	1908	411	365	776	1378	1306	2684
A60 Voormuide	614	560	1174	333	274	607	947	834	1781
A62 Ham	1090	999	2089	356	327	683	1446	1326	2772
A63 Tolhuis	1438	1423	2861	938	841	1779	2376	2264	4640
A64 Blaisantvest	553	523	1076	281	295	576	834	818	1652
A711 Ekkerghem	1240	1149	2389	282	252	534	1522	1401	2923
A722 Bijloke	1033	1133	2166	182	228	410	1215	1361	2576
A731 Galgenberg	1381	1011	2392	323	222	545	1704	1233	2937
A742 Pekelharing	653	655	1308	131	125	256	784	780	1564
A801 Wondelgemstraat	1383	1379	2762	867	787	1654	2250	2166	4416
A812 Rabot	561	522	1083	153	146	299	714	668	1382
A873 Rabot Station	257	329	586	49	67	116	306	396	702
B12 Over de Meersstraat	83	76	159	11	7	18	94	83	177
B301 Sint - Pieters - Aalst	1096	1089	2185	237	215	452	1333	1304	2637
B312 De Smet - De Naeyer	338	354	692	32	46	78	370	400	770



Sector	Belgen			Niet-Belgen			Totaal		
	M	V	Totaal	M	V	Totaal	M	V	Totaal
B321 Kauwplein	836	786	1622	166	130	296	1002	916	1918
B331 De Sterre	440	432	872	70	60	130	510	492	1002
B342 Rekencentrum	2	2	4	1	0	1	3	2	5
B354 Aaigem	658	633	1291	105	104	209	763	737	1500
B411 Ottergemse Dries	606	558	1164	117	115	232	723	673	1396
B422 Akademisch Ziekenhuis	37	23	60	8	10	18	45	33	78
B433 Steenakker	1112	1129	2241	158	151	309	1270	1280	2550
B443 Nieuw Gent	1272	1358	2630	313	309	622	1585	1667	3252
B452 Sint - Alois	81	65	146	23	30	53	104	95	199
B472 Groothandelsmarkt	37	40	77	0	0	0	37	40	77
C710 Afrikalaan	312	275	587	199	173	372	511	448	959
C72 Muidebrug	445	416	861	162	145	307	607	561	1168
C800 Muide	1024	959	1983	354	290	644	1378	1249	2627
C811 Meulestede	579	639	1218	174	156	330	753	795	1548
C832 Port Arthur	1	1	2	0	0	0	1	1	2
C870 Darsen	5	0	5	4	1	5	9	1	10
D001 Oostakker Centrum	1315	1443	2758	108	129	237	1423	1572	2995
D012 Wittewalle	558	562	1120	23	31	54	581	593	1174
D023 Mager Goed	1020	1095	2115	51	41	92	1071	1136	2207
D032 Walput	336	339	675	23	22	45	359	361	720
D084 Drie Zwaantjes	239	226	465	39	35	74	278	261	539
D091 Oostakkerveld	41	39	80	5	2	7	46	41	87
D10 Lourdes	1715	1771	3486	110	127	237	1825	1898	3723
D181 Krijte	394	400	794	23	22	45	417	422	839
D190 Schansakker	523	527	1050	16	11	27	539	538	1077
D212 Goedlevenstraat	156	160	316	9	24	33	165	184	349
D41 J.F. Kennedylaan	298	299	597	22	18	40	320	317	637
D50 Desteldonk - Dorp	444	390	834	27	27	54	471	417	888
D58 Zaffelare	10	18	28	0	0	0	10	18	28
D60 Sint - Kruis - Winkel	615	572	1187	31	19	50	646	591	1237
D610 Ter Donk	4	2	6	0	0	0	4	2	6
D670 Rodenhuize	2	0	2	0	0	0	2	0	2
D69 Mendonk	113	113	226	3	3	6	116	116	232
D77 Rostijne	0	1	1	0	0	0	0	1	1
E00 St - Amandsberg Centrum	1118	1114	2232	298	307	605	1416	1421	2837
E01 Sint - Baafskouter	1082	1086	2168	170	155	325	1252	1241	2493
E021 Groot Begijnhof	1343	1378	2721	502	418	920	1845	1796	3641
E031 Syngemkouter	2270	2452	4722	282	268	550	2552	2720	5272
E042 Scheldestraat	2171	2227	4398	360	336	696	2531	2563	5094
E052 Rozebroeken	650	806	1456	60	77	137	710	883	1593
E10 Westveld - Kern	971	1155	2126	74	78	152	1045	1233	2278
E19 Westveld – Verspr bew	34	33	67	1	0	1	35	33	68
E201 Oude Bareel - Kern	445	471	916	56	45	101	501	516	1017
E222 Achtendries	664	716	1380	30	32	62	694	748	1442
E283 Voordestraat	16	16	32	0	0	0	16	16	32
E29 Oude Bareel	491	480	971	10	12	22	501	492	993
E31 Scheldeoord	318	341	659	54	60	114	372	401	773

Sector	Belgen			Niet-Belgen			Totaal		
	M	V	Totaal	M	V	Totaal	M	V	Totaal
E32 Dampoort	1058	1014	2072	503	479	982	1561	1493	3054
E331 Sint - Bernadette	727	778	1505	107	104	211	834	882	1716
F001 Gentbrugge - Centrum	1476	1607	3083	211	191	402	1687	1798	3485
F01 Dries	1535	1692	3227	103	109	212	1638	1801	3439
F072 Trekweg	266	263	529	40	35	75	306	298	604
F091 Zwarte Fles	119	119	238	2	4	6	121	123	244
F110 Sportplein	1738	1902	3640	178	179	357	1916	2081	3997
F121 Vogelhoek	1729	1875	3604	184	152	336	1913	2027	3940
F132 Coninxdonk	126	137	263	0	4	4	126	141	267
F172 Arsenaal	4	5	9	0	0	0	4	5	9
G00 Ledeborg - Centrum	2229	2166	4395	560	538	1098	2789	2704	5493
G01 Flora	489	496	985	103	107	210	592	603	1195
G022 Keizerspark	146	150	296	15	16	31	161	166	327
G031 Eindeke	556	550	1106	124	145	269	680	695	1375
G042 Belle Vue	461	461	922	101	110	211	562	571	1133
G101 L. Vanhouttebuurt	1670	1708	3378	307	274	581	1977	1982	3959
G112 De Naeyerdreef	438	511	949	113	85	198	551	596	1147
G123 Moscou	71	68	139	2	2	4	73	70	143
G200 Merelbeke Station	708	713	1421	86	85	171	794	798	1592
H001 Zwijnaarde - Centrum	1216	1340	2556	105	90	195	1321	1430	2751
H01 Roosken	221	236	457	26	25	51	247	261	508
H020 Hutsepot	155	139	294	37	28	65	192	167	359
H042 T Schaarken	545	577	1122	63	60	123	608	637	1245
H053 Ter Linden	429	455	884	15	24	39	444	479	923
H091 Zonnepot	149	143	292	4	2	6	153	145	298
H111 Kon. Leopoldstraat	103	102	205	12	8	20	115	110	225
H171 Zwijnaarde - Industrie	75	62	137	9	9	18	84	71	155
H196 Maaltepark	5	9	14	0	0	0	5	9	14
H210 Rijvissche	138	153	291	8	4	12	146	157	303
H220 Paolalaan	50	44	94	1	1	2	51	45	96
H310 Klosse	93	85	178	2	4	6	95	89	184
H325 Hoedjen	110	99	209	1	2	3	111	101	212
H394 Nieuwgoed	53	46	99	3	3	6	56	49	105
J00 St - Denijs - Westr - Centr	741	887	1628	61	59	120	802	946	1748
J010 Drie Sleutels	497	561	1058	9	14	23	506	575	1081
J022 Vierschaar	149	166	315	7	5	12	156	171	327
J081 Puttenhove	25	23	48	0	0	0	25	23	48
J091 Rosdam	31	27	58	4	4	8	35	31	66
J100 Maalte	441	464	905	56	55	111	497	519	1016
J11 Steenaarde	529	544	1073	15	27	42	544	571	1115
J172 Bugten	61	35	96	3	6	9	64	41	105
J200 Afsnee - Centrum	218	219	437	4	3	7	222	222	444
J280 Kouter (St-Denijs - Westr)	113	128	241	6	4	10	119	132	251
J290 Goedinge	48	47	95	1	0	1	49	47	96
K001 Drongen Dorp	243	254	497	13	25	38	256	279	535
K011 Eikendreef	308	353	661	23	29	52	331	382	713
K022 Oude Abdij	160	176	336	8	7	15	168	183	351



Sector	Belgen			Niet-Belgen			Totaal		
	M	V	Totaal	M	V	Totaal	M	V	Totaal
K10 Baarle Dorp	228	276	504	13	10	23	241	286	527
K11 Noordhout	89	104	193	2	2	4	91	106	197
K12 Baarlevelde	87	83	170	1	3	4	88	86	174
K132 Gaverland	380	393	773	8	11	19	388	404	792
K143 Ter Rivieren	287	321	608	6	12	18	293	333	626
K171 Drongen - Industriepark	46	40	86	0	1	1	46	41	87
K180 Blauwpoort	31	26	57	0	1	1	31	27	58
K191 Vierlinden	105	101	206	0	2	2	105	103	208
K201 Luchteren	310	292	602	3	4	7	313	296	609
K21 Halewijn	96	99	195	0	2	2	96	101	197
K220 Slindonk	41	31	72	0	0	0	41	31	72
K232 Campagne	511	503	1014	8	8	16	519	511	1030
K28 Kraaiaarde	96	102	198	1	2	3	97	104	201
K291 Helsendries	303	303	606	7	7	14	310	310	620
K392 Heie	164	161	325	4	2	6	168	163	331
K40 Drie Leien	305	305	610	7	7	14	312	312	624
K48 De Karper	37	34	71	1	0	1	38	34	72
K49 Assels	68	57	125	0	1	1	68	58	126
K512 Mijlpaal	477	499	976	19	20	39	496	519	1015
K523 Paradijkskouter	404	418	822	11	15	26	415	433	848
K534 Hoogland	232	258	490	17	9	26	249	267	516
K543 De Roos	150	154	304	0	2	2	150	156	306
K613 Oude Wee	557	541	1098	20	21	41	577	562	1139
K622 Heilig Huizeken	248	286	534	7	3	10	255	289	544
K630 Varendries	176	193	369	4	4	8	180	197	377
K632 Keuzestraat	67	69	136	2	4	6	69	73	142
K682 Wafelijzer	2	1	3	0	0	0	2	1	3
K691 Prinsenhof	23	15	38	0	1	1	23	16	39
L00 Mariakerke Centrum	1089	1202	2291	129	121	250	1218	1323	2541
L011 Kolegem	1613	1833	3446	115	105	220	1728	1938	3666
L02 Kerkwijk	719	796	1515	44	50	94	763	846	1609
L03 Brug Zuidwest	177	184	361	9	10	19	186	194	380
L04 Brug Zuidoost	142	130	272	29	17	46	171	147	318
L051 Vijfhoek	937	1027	1964	33	26	59	970	1053	2023
L072 Lieve (Mariakerke)	4	3	7	2	1	3	6	4	10
L09 Mariakerke – Verspr bew	241	316	557	11	9	20	252	325	577
L112 Maeswal	518	542	1060	49	51	100	567	593	1160
L121 Rustoord	1552	1465	3017	452	448	900	2004	1913	3917
L30 Beekstraat - Kouter	607	606	1213	15	19	34	622	625	1247
M00 Wondelgem Centrum	909	968	1877	175	166	341	1084	1134	2218
M01 Westergem	1201	1229	2430	232	214	446	1433	1443	2876
M020 Kouterken (Wondelgem)	1752	1871	3623	98	112	210	1850	1983	3833
M03 Woestijnegoed-Molenh	1145	1256	2401	170	152	322	1315	1408	2723
M040 Gavers (Wondelgem)	1486	1555	3041	72	88	160	1558	1643	3201
M052 Houtjen	228	221	449	25	23	48	253	244	497
M080 Lieve - Noord (Wo)	47	32	79	5	9	14	52	41	93
M102 Van Bevereplein	2125	2194	4319	624	599	1223	2749	2793	5542

Sector	Belgen			Niet-Belgen			Totaal		
	M	V	Totaal	M	V	Totaal	M	V	Totaal
M112 Steengoe	275	322	597	22	21	43	297	343	640
M173 Oude Lieve (Wo)	158	123	281	23	26	49	181	149	330
M27 Wissenhagestraat	34	29	63	11	10	21	45	39	84
M37 Wondelgemse Meersen	699	584	1283	115	98	213	814	682	1496
M472 Langerbrugge	78	91	169	8	5	13	86	96	182
M49 Pachtgoed	1	2	3	0	1	1	1	3	4
M57 Rieme	0	0	0	1	0	1	1	0	1

**8.2. Bevolkingssamenstelling per statistische sector.  
Evolutie 10 jaar**

sector	2011	2012	2013	2014	2015	2016	2017	2018	2019	2020	t.o.v. 2011
A00 Kuip	822	816	846	818	876	854	863	864	858	<b>880</b>	<b>58</b>
A01 Sint - Jacobs	2614	2607	2632	2627	2720	2686	2756	2790	2783	<b>2761</b>	<b>147</b>
A02 Kouter	956	965	990	1016	1023	1043	1093	1138	1177	<b>1115</b>	<b>159</b>
A03 Patershol	903	927	887	860	864	868	876	878	847	<b>829</b>	<b>-74</b>
A040 Briel	2228	2220	2230	2209	2272	2154	2055	2053	2099	<b>2218</b>	<b>-10</b>
A05 Begijnhofdries	3180	3206	3133	3195	3223	3261	3207	3247	3280	<b>3262</b>	<b>82</b>
A10 Sint - Macharius	2727	2636	2698	2724	2773	2775	2761	2712	2709	<b>2675</b>	<b>-52</b>
A13 Heernis	3336	3278	3325	3371	3334	3393	3386	3372	3428	<b>3406</b>	<b>70</b>
A20 Gent - Centrum - Zuid	2192	2204	2233	2269	2326	2322	2297	2319	2351	<b>2337</b>	<b>145</b>
A21 Visserij	623	593	565	597	586	575	580	591	623	<b>609</b>	<b>-14</b>
A221 Brusselse Poort	2038	1984	2031	2081	2099	2064	2102	2134	2180	<b>2104</b>	<b>66</b>
A23 Zuidpark	1722	1750	1782	1754	1819	1805	1876	1912	1923	<b>1921</b>	<b>199</b>
A24 Dierentuin	2812	2844	2899	2924	3003	2990	2944	2980	3132	<b>3032</b>	<b>220</b>
A31 Nederkouter	1346	1357	1450	1448	1486	1505	1470	1409	1379	<b>1461</b>	<b>115</b>
A321 Sint - Pieters	2311	2330	2602	2568	2547	2257	2145	2327	2294	<b>2160</b>	<b>-151</b>
A33 Heuvelpoort	2758	2755	2793	2865	2892	2862	2863	2784	2833	<b>2813</b>	<b>55</b>
A342 Citadelpark	570	570	598	600	620	602	609	622	653	<b>631</b>	<b>61</b>
A35 Station	4481	4450	4601	4642	4758	4763	4819	4872	4918	<b>5023</b>	<b>542</b>
A40 Ganzendries	2600	2607	2644	2677	2732	2762	2798	2788	2822	<b>2834</b>	<b>234</b>
A410 Patijntje	983	995	1091	1130	1106	1104	1136	1121	1125	<b>1090</b>	<b>107</b>
A42 Neermeersen	2414	2341	2281	2242	2400	2515	2525	2417	2372	<b>2241</b>	<b>-173</b>
A45 Groene Vallei	1025	1012	1016	1032	1025	981	978	970	988	<b>980</b>	<b>-45</b>
A46 Blaarmeersen	80	63	54	55	54	43	48	46	51	<b>43</b>	<b>-37</b>
A492 Drongense Meersen	0	0	15	118	551	636	642	701	710	<b>711</b>	<b>711</b>
A50 Drongensteenweg	4649	4654	4660	4638	4698	4748	4737	4810	4890	<b>4781</b>	<b>132</b>
A51 Malem	1290	1296	1277	1257	1251	1271	1253	1207	1200	<b>1159</b>	<b>-131</b>
A521 Brugse Poort	4632	4720	4767	4859	5079	5008	4976	5030	5047	<b>5197</b>	<b>565</b>
A531 Rooigem	3703	3816	3829	3876	3900	3978	3954	3881	3924	<b>3927</b>	<b>224</b>
A542 Groendreef	2533	2526	2527	2580	2628	2601	2636	2633	2684	<b>2684</b>	<b>151</b>
A60 Voormuide	1502	1490	1502	1543	1587	1692	1815	1756	1769	<b>1781</b>	<b>279</b>
A62 Ham	2697	2698	2697	2699	2778	2795	2790	2686	2772	<b>2772</b>	<b>75</b>
A63 Tolhuis	4473	4504	4654	4680	4699	4597	4548	4599	4748	<b>4640</b>	<b>167</b>
A64 Blaisantvest	1473	1460	1558	1548	1649	1679	1636	1610	1626	<b>1652</b>	<b>179</b>
A711 Ekkerghem	2404	2515	2611	2751	2768	2660	2692	2678	2854	<b>2923</b>	<b>519</b>
A722 Bijloke	2287	2311	2348	2369	2405	2443	2493	2486	2547	<b>2576</b>	<b>289</b>
A731 Galgenberg	2445	2436	2515	2603	2680	2811	2813	2857	2900	<b>2937</b>	<b>492</b>

sector	2011	2012	2013	2014	2015	2016	2017	2018	2019	2020	t.o.v. 2011
A742 Pekelharing	1280	1317	1345	1398	1524	1551	1524	1523	1528	1564	284
A801 Wondelgemstraat	4211	4169	4216	4284	4383	4343	4316	4350	4481	4416	205
A812 Rabot	1553	1517	1469	1545	1539	1572	1575	1519	1505	1382	-171
A873 Rabot Station	1098	1000	920	886	686	551	533	611	684	702	-396
B12 Over de Meersstraat	162	164	165	165	176	185	181	175	181	177	15
B301 Sint - Pieters - Aalst	2520	2500	2461	2404	2443	2472	2514	2592	2653	2637	117
B312 De Smet - De Naeyer	714	720	740	749	752	767	774	751	763	770	56
B321 Kauwplein	1958	1968	1979	2018	2072	2119	2119	2060	1998	1918	-40
B331 De Sterre	882	839	880	906	974	1001	1022	1015	1027	1002	120
B342 Rekencentrum	23	13	12	6	7	5	3	5	5	5	-18
B354 Aaigem	1291	1266	1289	1348	1360	1364	1431	1477	1492	1500	209
B411 Ottergemse Dries	1520	1369	1421	1423	1434	1427	1414	1410	1399	1396	-124
B422 Ak Ziekenhuis	40	53	67	67	65	86	75	13	78	78	38
B433 Steenakker	2606	2602	2528	2595	2630	2547	2561	2568	2545	2550	-56
B443 Nieuw Gent	3668	3572	3425	3305	3381	3620	3634	3620	3474	3252	-416
B452 Sint - Alois	114	125	133	135	139	143	152	210	160	199	85
B472 Groothandelsmarkt	96	92	89	85	74	79	76	81	76	77	-19
C710 Afrikalaan	978	936	937	905	916	916	896	887	875	959	-19
C72 Muidebrug	1078	1123	1121	1143	1149	1166	1136	1134	1180	1168	90
C800 Muide	2359	2342	2350	2327	2422	2483	2464	2469	2470	2627	268
C811 Meulestede	1569	1509	1514	1562	1584	1654	1686	1652	1596	1548	-21
C832 Port Arthur	2	2	2	2	2	2	2	2	2	2	0
C870 Darsen	2	1	1	2	4	11	10	9	7	10	8
D001 Oostakker Centrum	2734	2755	2739	2751	2789	2834	2851	2875	2946	2995	261
D012 Wittewalle	1205	1192	1200	1193	1204	1203	1203	1195	1187	1174	-31
D023 Mager Goed	2224	2278	2294	2264	2258	2243	2224	2172	2182	2207	-17
D032 Walput	557	595	601	617	644	676	700	704	704	720	163
D084 Drie Zwaantjes	188	177	221	242	245	257	305	341	405	539	351
D091 Oostakkerveld	70	63	69	68	73	71	76	82	87	87	17
D10 Lourdes	3365	3367	3445	3451	3490	3543	3630	3636	3701	3723	358
D181 Krijte	725	731	773	778	785	822	827	826	841	839	114
D190 Schansakker	1076	1064	1067	1048	1044	1050	1065	1087	1103	1077	1
D212 Goedlevenstraat	336	336	330	327	328	330	325	351	337	349	13
D41 J.F. Kennedylaan	591	602	599	587	586	593	586	605	626	637	46
D471 Texaco	3	3	3	3	3	0	0	0	0	0	-3
D50 Desteldonk - Dorp	782	809	809	800	795	819	826	819	826	888	106
D58 Zaffelare	30	29	28	23	30	30	28	25	25	28	-2
D60 Sint - Kruis - Winkel	1176	1182	1222	1199	1191	1194	1174	1200	1210	1237	61
D610 Ter Donk	16	15	16	15	18	18	12	12	8	6	-10

sector	2011	2012	2013	2014	2015	2016	2017	2018	2019	2020	t.o.v. 2011
D670 Rodenhuize	4	4	4	4	4	4	4	4	2	2	-2
D69 Mendonk	229	227	234	226	225	228	234	227	230	232	3
D77 Rostijne	2	2	2	2	2	2	2	2	2	1	-1
E00 St-Amandsberg Centr	2843	2868	2836	2933	2956	2974	2909	2961	2930	2837	-6
E01 Sint - Baafskouter	2376	2356	2362	2372	2422	2430	2462	2491	2472	2493	117
E021 Groot Begijnhof	3453	3383	3437	3482	3576	3601	3635	3602	3600	3641	188
E031 Syngemkouter	4728	4795	4838	4814	4872	4992	5053	5173	5231	5272	544
E042 Scheldestraat	4767	4819	4795	4919	5015	5117	5093	5101	5086	5094	327
E052 Rozebroeken	1528	1569	1546	1542	1565	1541	1529	1541	1585	1593	65
E10 Westveld - Kern	2312	2303	2289	2320	2318	2305	2205	2198	2196	2278	-34
E19 Westveld-Verspr. bew.	65	63	63	59	66	67	63	68	63	68	3
E201 Oude Bareel - Kern	913	910	902	912	902	939	978	998	1020	1017	104
E222 Achtendries	1165	1154	1172	1176	1182	1238	1306	1352	1397	1442	277
E283 Voordestraat	43	37	32	39	43	34	33	33	33	32	-11
E29 Oude Bareel	904	896	910	939	969	1028	999	1003	1000	993	89
E31 Scheldeoord	769	751	720	711	706	748	792	825	817	773	4
E32 Dampoort	3072	3047	3035	3005	3088	3126	3091	3133	3090	3054	-18
E331 Sint - Bernadette	1494	1483	1491	1486	1493	1527	1620	1573	1627	1716	222
F001 Gentbrugge - Centr	3349	3337	3364	3388	3392	3410	3433	3482	3559	3485	136
F01 Dries	3409	3375	3435	3468	3484	3328	3388	3597	3406	3439	30
F072 Trekweg	246	272	456	507	536	507	519	561	535	604	358
F091 Zwarte Fles	5	5	3	4	4	266	257	1	248	244	239
F110 Sportplein	3765	3803	3889	3900	3890	3890	3935	3957	3993	3997	232
F121 Vogelhoek	3735	3691	3766	3773	3757	3884	3931	3973	3951	3940	205
F132 Coninxdonk	265	264	264	277	304	263	265	311	265	267	2
F172 Arsenaal	7	4	4	8	8	8	8	8	9	9	2
G00 Ledeborg – Centrum	5485	5440	5434	5397	5468	5506	5487	5562	5523	5493	8
G01 Flora	1145	1146	1126	1109	1151	1162	1167	1179	1202	1195	50
G022 Keizerspark	268	283	299	292	305	309	318	317	331	327	59
G031 Eindeke	1318	1338	1362	1334	1327	1367	1406	1397	1404	1375	57
G042 Belle Vue	913	903	947	1016	1092	1123	1112	1148	1093	1133	220
G101 L. Vanhouttebuurt	3689	3736	3835	3858	3899	3975	3984	4005	3999	3959	270
G112 De Naeyerdreef	1185	1175	1175	1197	1218	1242	1219	1207	1220	1147	-38
G123 Moscou	172	155	176	165	162	150	144	154	146	143	-29
G200 Merelbeke Station	1186	1245	1320	1330	1395	1464	1569	1553	1600	1592	406
H001 Zwijnaarde – Centr	2435	2498	2521	2576	2606	2634	2631	2762	2778	2751	316
H01 Roosken	510	487	502	517	509	514	492	496	500	508	-2
H020 Hutsepot	249	267	263	272	289	300	310	298	331	359	110
H042 T Schaarken	1281	1262	1233	1230	1219	1260	1241	1244	1253	1245	-36



sector	2011	2012	2013	2014	2015	2016	2017	2018	2019	2020	t.o.v. 2011
H053 Ter Linden	984	988	972	952	953	947	927	922	907	923	-61
H091 Zonneput	320	313	302	292	304	301	299	313	308	298	-22
H111 Kon. Leopoldstraat	146	152	149	154	172	192	214	241	219	225	79
H171 Zwijnaarde – Ind	132	120	121	133	131	133	140	158	158	155	23
H196 Maaltepark	23	22	19	19	17	16	16	16	16	14	-9
H210 Rijvissche	297	297	300	306	300	307	302	311	313	303	6
H220 Paolalaan	101	101	92	89	90	93	96	101	108	96	-5
H310 Klosse	170	162	167	156	159	158	154	169	170	184	14
H325 Hoedjen	236	242	229	232	219	209	211	232	220	212	-24
H394 Nieuwgoed	103	111	113	115	113	109	104	110	101	105	2
J00 St-Denijs Westr-centr	1776	1778	1768	1746	1787	1823	1772	1820	1775	1748	-28
J010 Drie Sleutels	1148	1140	1139	1150	1135	1115	1106	1104	1097	1081	-67
J022 Vierschaar	350	355	341	332	327	327	334	338	323	327	-23
J081 Puttenhove	67	57	56	55	57	55	57	52	49	48	-19
J091 Rosdam	62	61	60	59	60	59	62	67	66	66	4
J100 Maalte	773	868	890	950	957	964	988	1029	1028	1016	243
J11 Steenaarde	1047	1067	1068	1066	1094	1094	1118	1098	1118	1115	68
J172 Bugten	53	38	38	42	38	64	103	107	112	105	52
J197 Maria Middelaes	13	12	11	11	9	9	8	7	0		-13
J200 Afsnee – Centrum	415	413	408	407	405	408	437	443	446	444	29
J280 Kouter (St-Denijs)	257	250	240	253	253	243	259	260	254	251	-6
J290 Goedinge	96	100	95	87	86	81	87	85	97	96	0
K001 Drongen Dorp	507	516	490	509	487	503	526	518	536	535	28
K011 Eikendreef	716	727	725	711	696	686	690	691	686	713	-3
K022 Oude Abdij	342	346	340	351	353	363	363	347	350	351	9
K10 Baarle Dorp	486	497	538	543	534	516	516	532	527	527	41
K11 Noordhout	200	205	209	210	212	200	207	196	199	197	-3
K12 Baarlevelde	160	163	164	170	177	177	174	180	183	174	14
K132 Gaverland	844	847	832	819	806	820	813	801	809	792	-52
K143 Ter Rivieren	565	576	601	594	611	619	613	612	617	626	61
K171 Dr -Industriepark	107	112	99	96	99	99	93	99	94	87	-20
K180 Blauwpoort	46	49	49	49	47	47	49	60	60	58	12
K191 Vierlinden	207	202	207	209	202	204	207	205	204	208	1
K201 Luchteren	605	602	603	604	594	618	629	628	616	609	4
K21 Halewijn	192	192	197	197	206	203	196	189	189	197	5
K220 Slindonk	70	68	64	59	60	61	69	71	69	72	2
K232 Campagne	1041	1042	1040	1028	1032	1038	1031	1035	1027	1030	-11
K28 Kraaiaarde	173	185	186	174	174	188	187	199	202	201	28
K291 Helsendries	585	581	577	590	626	620	627	620	617	620	35

sector	2011	2012	2013	2014	2015	2016	2017	2018	2019	2020	t.o.v. 2011
K392 Heie	343	344	326	316	322	322	342	337	332	331	-12
K40 Drie Leien	595	599	592	597	596	608	600	607	611	624	29
K48 De Karper	72	73	72	73	75	74	73	76	71	72	0
K49 Assels	127	124	120	128	125	125	134	129	129	126	-1
K512 Mijlpaal	1004	984	1000	1021	990	981	1000	1029	1014	1015	11
K523 Paradijskouter	831	835	846	861	859	849	844	848	849	848	17
K534 Hoogland	506	501	517	499	500	499	494	505	504	516	10
K543 De Roos	318	308	293	297	302	308	304	305	295	306	-12
K613 Oude Wee	1154	1185	1172	1175	1151	1146	1133	1147	1152	1139	-15
K622 Heilig Huizeken	528	528	542	540	532	544	542	531	529	544	16
K630 Varendries	372	374	374	375	370	357	361	378	379	377	5
K632 Keuzestraat	136	132	136	129	139	144	125	124	143	142	6
K682 Wafelijzer	5	4	4	4	4	3	3	3	3	3	-2
K691 Prinsenhof	43	43	44	42	39	38	35	33	37	39	-4
L00 Mariakerke Centrum	2231	2289	2341	2329	2362	2362	2377	2478	2517	2541	310
L011 Kolegem	3313	3353	3321	3343	3410	3490	3557	3592	3667	3666	353
L02 Kerkwijk	1574	1581	1608	1615	1596	1564	1575	1589	1606	1609	35
L03 Brug Zuidwest	370	353	370	376	370	380	392	381	379	380	10
L04 Brug Zuidoost	294	275	276	291	285	308	311	315	326	318	24
L051 Vijfhoek	1899	1938	1898	1906	1896	1924	1960	1982	2004	2023	124
L072 Lieve (Mariakerke)	11	13	11	11	10	10	9	8	8	10	-1
L09 Mariakerke-Verspr. bew	492	486	473	483	474	464	493	556	584	577	85
L112 Maeswal	1113	1132	1152	1153	1172	1146	1152	1142	1151	1160	47
L121 Rustoord	3575	3536	3548	3715	3812	3834	3863	3848	3884	3917	342
L30 Beekstraat - Kouter	1255	1274	1251	1229	1239	1241	1221	1251	1249	1247	-8
M00 Wondelgem Centr	2095	2128	2134	2136	2245	2159	2207	2265	2266	2218	123
M01 Westergem	2327	2367	2436	2480	2521	2574	2687	2811	2892	2876	549
M020 Kouterken (Wond.)	3507	3511	3524	3533	3543	3592	3671	3727	3777	3833	326
M03 Woestijnegoed	2667	2710	2719	2712	2691	2693	2760	2793	2783	2723	56
M040 Gavers (Wo.)	2013	2483	2722	2800	2870	2931	3009	3154	3170	3201	1188
M052 Houtjen	493	484	486	488	489	508	497	490	494	497	4
M080 Lieve - Noord (Wo.)	74	82	78	81	95	92	98	86	90	93	19
M102 Van Bevereplein	5254	5261	5256	5325	5334	5433	5491	5434	5523	5542	288
M112 Steengoed	657	644	633	630	623	632	644	664	651	640	-17
M173 Oude Lieve (Wond.)	93	69	76	71	58	64	127	268	313	330	237
M27 Wissenhagestraat	95	99	96	97	91	84	83	84	79	84	-11
M37 Wond. Meersen	1244	1236	1249	1282	1472	1462	1497	1522	1517	1496	252
M472 Langerbrugge	172	201	213	191	178	183	184	172	178	182	10
M49 Pachtgoed	7	9	8	8	8	7	3	3	4	4	-3
M57 Rieme	3	2	2	2	2	2	2	2	1	1	-2

**8.3. Bevolkingsdichtheid per statistische sector. (inw/km<sup>2</sup>)**

sector	inw/km <sup>2</sup>
A00 Kuip	3934,7
A01 Sint - Jacobs	9115,6
A02 Kouter	4763,1
A03 Patershol	8140,1
A040 Briel	5942,3
A05 Begijnhofdries	8685,3
A10 Sint - Macharius	9116,3
A13 Heernis	10223,1
A20 Gent - Centrum - Zuid	7252,9
A21 Visserij	5584,5
A221 Brusselse Poort	7013,3
A23 Zuidpark	12288,8
A24 Dierentuin	9142,0
A31 Nederkouter	6861,6
A321 Sint - Pieters	4582,7
A33 Heuvelpoort	5812,3
A342 Citadelpark	1832,3
A35 Station	9459,1
A40 Ganzendries	8895,6
A410 Patijntje	2961,5
A42 Neermeersen	3401,0
A45 Groene Vallei	10968,4
A46 Blaarmeersen	20,8
A492 Drongense Meersen	1258,4
A50 Drongensteenweg	11330,0
A51 Malem	6475,5
A521 Brugse Poort	6475,6
A531 Rooigem	13981,1
A542 Groendreef	13400,1
A60 Voormuide	6523,9
A62 Ham	7645,5
A63 Tolhuis	19091,3
A64 Blaisantvest	11767,2
A711 Ekkergem	6639,9
A722 Bijloke	5611,6
A731 Galgenberg	7925,1
A742 Pekelharing	7964,5
A801 Wondelgemstraat	17075,7
A812 Rabot	6235,5
A873 Rabot Station	2925,8
B12 Over de Meersstraat	1343,6
B301 Sint - Pieters - Aalst	4986,3
B312 De Smet - De Naeyer	4420,4
B321 Kauwplein	6435,1
B331 De Sterre	2807,5

sector	inw/km <sup>2</sup>
B342 Rekencentrum	22,4
B354 Aaigem	1571,4
B411 Ottergemse Dries	2382,9
B422 Akademisch Ziekenhuis	162,8
B433 Steenakker	7523,4
B443 Nieuw Gent	7162,1
B452 Sint - Alois	463,6
B472 Groothandelsmarkt	41,3
C710 Afrikalaan	1468,8
C72 Muidebrug	7301,8
C800 Muide	7011,0
C811 Meulestede	4821,7
C832 Port Arthur	2,8
C870 Darsen	2,4
D001 Oostakker Centrum	3321,8
D012 Wittewalle	2778,8
D023 Mager Goed	2233,6
D032 Walput	1639,7
D084 Drie Zwaantjes	1598,8
D091 Oostakkerveld	85,0
D10 Lourdes	2124,8
D181 Krijte	1158,2
D190 Schansakker	537,1
D212 Goedlevenstraat	1887,8
D41 J.F. Kennedylaan	524,5
D50 Desteldonk - Dorp	455,9
D58 Zaffelare	15,8
D60 Sint - Kruis - Winkel	362,4
D610 Ter Donk	6,3
D670 Rodenhuize	0,8
D69 Mendonk	87,5
D77 Rostijne	0,1
E00 Sint - Amandsberg Centrum	6716,9
E01 Sint - Baafskouter	4535,9
E021 Groot Begijnhof	10662,3
E031 Syngemkouter	4476,9
E042 Scheldestraat	7785,2
E052 Rozebroeken	2490,0
E10 Westveld - Kern	2686,1
E19 Westveld - Verspr. bewoning	274,1
E201 Oude Bareel - Kern	3362,4
E222 Achtendries	1165,3
E283 Voordestraat	49,5
E29 Oude Bareel	1618,9
E31 Scheldeoord	8066,3
E32 Dampoort	8368,4

sector	inw/km <sup>2</sup>
E331 Sint - Bernadette	3685,2
F001 Gentbrugge - Centrum	7665,8
F01 Dries	2975,2
F072 Trekweg	1977,5
F091 Zwarte Fles	125,6
F110 Sportplein	3859,2
F121 Vogelhoek	5661,9
F132 Coninxdonk	454,9
F172 Arsenaal	23,3
G00 Ledeborg - Centrum	11900,1
G01 Flora	10841,1
G022 Keizerspark	4680,0
G031 Eindeke	4425,6
G042 Belle Vue	4653,6
G101 L. Vanhouttebuurt	6773,2
G112 De Naeyerdreef	4957,2
G123 Moscou	684,6
G200 Merelbeke Station	5536,9
H001 Zwijnaarde - Centrum	2958,1
H01 Roosken	5179,5
H020 Hutsepot	1064,8
H042 T Schaarken	3990,6
H053 Ter Linden	2285,5
H091 Zonneput	109,1
H111 Kon. Leopoldstraat	887,2
H171 Zwijnaarde - Industrie	76,9
H196 Maaltepark	98,7
H210 Rijvissche	967,5
H220 Paolalaan	681,2
H310 Klosse	742,4
H325 Hoedjen	585,5
H394 Nieuwgoed	42,8
J00 Sint - Denijs - Westrem -	2298,9
J010 Drie Sleutels	1553,3
J022 Vierschaar	706,2
J081 Puttenhove	56,1
J091 Rosdam	112,4
J100 Maalte	1348,1
J11 Steenaarde	1166,7
J172 Bugten	96,7
J200 Afsnee - Centrum	1006,0
J280 Kouter (Sint - Denijs -	120,1
J290 Goedinge	219,2
K001 Drongen Dorp	2410,1
K011 Eikendreef	3510,1
K022 Oude Abdij	1131,4

sector	inw/km <sup>2</sup>
K10 Baarle Dorp	1402,7
K11 Noordhout	437,8
K12 Baarlevelde	339,6
K132 Gaverland	870,3
K143 Ter Rivieren	1049,4
K171 Drongen - Industriepark	118,2
K180 Blauwpoort	37,7
K191 Vierlinden	224,3
K201 Luchteren	1523,6
K21 Halewijn	405,1
K220 Slindonk	147,3
K232 Campagne	1778,8
K28 Kraaiaarde	246,6
K291 Helsendries	181,7
K392 Heie	79,0
K40 Drie Leien	775,6
K48 De Karper	367,3
K49 Assels	83,0
K512 Mijlpaal	2675,8
K523 Paradijkskouter	1635,7
K534 Hoogland	693,7
K543 De Roos	1877,4
K613 Oude Wee	2048,4
K622 Heilig Huizeken	1242,5
K630 Varendries	704,5
K632 Keuzestraat	920,6
K682 Wafelijzer	4,4
K691 Prinsenhof	96,5
L00 Mariakerke Centrum	5796,8
L011 Kolegem	2931,0
L02 Kerkwijk	2393,8
L03 Brug Zuidwest	2649,7
L04 Brug Zuidoost	896,9
L051 Vijfhoek	1739,3
L072 Lieve (Mariakerke)	18,5
L09 Mariakerke - Verspreide	978,5
L112 Maeswal	4328,6
L121 Rustoord	5426,2
L30 Beekstraat - Kouter	1327,7
M00 Wondelgem Centrum	5209,5
M01 Westergem	5650,1
M020 Kouterken (Wondelgem)	3970,7
M03 Woestijnegoed - Molenhoek	4045,1
M040 Gavers (Wondelgem)	2718,1
M052 Houtjen	1265,3
M080 Lieve - Noord (Wondelgem)	92,3

<b>sector</b>	<b>inw/km<sup>2</sup></b>
M102 Van Bevereplein	9387,7
M112 Steengoed	3849,8
M173 Oude Lieve (Wondelgem)	930,3
M27 Wissenhagestraat	193,9
M37 Wondelgemse Meersen	468,1
M472 Langerbrugge	142,9
M49 Pachtgoed	0,9
M57 Rieme	1,1

**8.4. Bevolkingssamenstelling per statistische sector per leeftijdsklasse  
(0-19, 20-64, 65+)**

sectornaam	Belgen			Niet-Belgen			Totaal		
	0-19	20-64	65+	0-19	20-64	65+	0-19	20-64	65+
A00 Kuip	51	472	173	10	170	4	61	642	177
A01 Sint - Jacobs	229	1544	422	57	496	13	286	2040	435
A02 Kouter	76	616	201	23	183	16	99	799	217
A03 Patershol	82	488	129	15	109	6	97	597	135
A040 Briel	216	855	767	68	290	22	284	1145	789
A05 Begijnhofdries	349	1777	605	57	460	14	406	2237	619
A10 Sint - Macharius	389	1346	301	131	475	33	520	1821	334
A13 Heernis	567	1893	283	131	512	20	698	2405	303
A20 Gent - Centrum - Zuid	150	1412	268	49	443	15	199	1855	283
A21 Visserij	57	383	104	1	57	7	58	440	111
A221 Brusselse Poort	241	1208	231	62	346	16	303	1554	247
A23 Zuidpark	107	951	463	73	319	8	180	1270	471
A24 Dierentuin	295	1620	523	81	504	9	376	2124	532
A31 Nederkouter	101	849	214	34	255	8	135	1104	222
A321 Sint - Pieters	133	809	240	47	925	6	180	1734	246
A33 Heuvelpoort	383	1576	375	61	406	12	444	1982	387
A342 Citadelpark	60	299	191	9	67	5	69	366	196
A35 Station	515	2923	652	122	802	9	637	3725	661
A40 Ganzendries	419	1593	429	72	308	13	491	1901	442
A410 Patijntje	167	523	255	25	113	7	192	636	262
A42 Neermeersen	386	891	574	90	279	21	476	1170	595
A45 Groene Vallei	54	451	346	12	106	11	66	557	357
A46 Blaarmeersen	7	27	8	0	0	1	7	27	9
A492 Drongense Meersen	76	447	32	32	123	1	108	570	33
A50 Drongensteenweg	866	2332	460	277	783	63	1143	3115	523
A51 Malem	440	534	101	13	59	12	453	593	113
A521 Brugse Poort	1203	2586	674	192	497	45	1395	3083	719
A531 Rooigem	810	1913	329	239	603	33	1049	2516	362
A542 Groendreef	455	1279	174	218	529	29	673	1808	203
A60 Voormuide	226	757	191	139	432	36	365	1189	227
A62 Ham	431	1418	240	165	488	30	596	1906	270
A63 Tolhuis	629	1800	432	461	1236	82	1090	3036	514
A64 Blaisantvest	303	674	99	167	384	25	470	1058	124
A711 Ekkerghem	326	1688	375	72	453	9	398	2141	384
A722 Bijloke	226	1283	657	54	344	12	280	1627	669
A731 Galgenberg	208	1797	387	48	480	17	256	2277	404
A742 Pekelharing	207	917	184	39	212	5	246	1129	189
A801 Wondelgemstraat	747	1793	222	445	1148	61	1192	2941	283
A812 Rabot	232	700	151	64	218	17	296	918	168
A873 Rabot Station	105	308	173	27	74	15	132	382	188



sectornaam	Belgen			Niet-Belgen			Totaal		
	0-19	20-64	65+	0-19	20-64	65+	0-19	20-64	65+
B12 Over de Meersstraat	36	93	30	6	12	0	42	105	30
B301 Sint - Pieters - Aalst	369	1388	428	91	352	9	460	1740	437
B312 De Smet - De Naeyer	145	426	121	11	64	3	156	490	124
B321 Kauwplein	239	1078	305	28	258	10	267	1336	315
B331 De Sterre	155	530	187	20	108	2	175	638	189
B342 Rekencentrum	0	4	0	0	1	0	0	5	0
B354 Aigem	235	795	261	36	169	4	271	964	265
B411 Ottergemse Dries	198	798	168	36	191	5	234	989	173
B422 Akademisch Ziekenhuis	12	46	2	2	16	0	14	62	2
B433 Steenakker	653	1307	281	70	223	16	723	1530	297
B443 Nieuw Gent	640	1328	662	149	443	30	789	1771	692
B452 Sint - Alois	44	85	17	12	39	2	56	124	19
B472 Groothandelsmarkt	13	47	17	0	0	0	13	47	17
C710 Afrikalaan	126	395	66	111	247	14	237	642	80
C72 Muidebrug	226	534	101	96	200	11	322	734	112
C800 Muide	547	1260	176	172	452	20	719	1712	196
C811 Meulestede	294	688	236	83	232	15	377	920	251
C832 Port Arthur	0	0	2	0	0	0	0	0	2
C870 Darsen	1	4	0	4	1	0	5	5	0
D001 Oostakker Centrum	624	1476	658	66	167	4	690	1643	662
D012 Wittewalle	251	738	131	16	35	3	267	773	134
D023 Mager Goed	434	1108	573	15	69	8	449	1177	581
D032 Walput	167	378	130	15	30	0	182	408	130
D084 Drie Zwaantjes	147	283	35	18	52	4	165	335	39
D091 Oostakkerveld	17	47	16	3	4	0	20	51	16
D10 Lourdes	842	2007	637	55	165	17	897	2172	654
D181 Krijte	228	456	110	9	32	4	237	488	114
D190 Schansakker	239	672	139	8	17	2	247	689	141
D212 Goedlevenstraat	64	175	77	5	24	4	69	199	81
D41 J.F. Kennedylaan	145	349	103	11	28	1	156	377	104
D50 Desteldonk - Dorp	217	508	109	19	34	1	236	542	110
D58 Zaffelare	9	15	4	0	0	0	9	15	4
D60 Sint - Kruis - Winkel	284	743	160	8	40	2	292	783	162
D610 Ter Donk		1	5	0	0	0		1	5
D670 Rodenhuize		1	1	0	0	0		1	1
D69 Mendonk	56	130	40	0	2	4	56	132	44
D77 Rostijne			1	0	0	0			1
E00 Sint - Amandsberg Centrum	555	1358	319	133	436	36	688	1794	355
E01 Sint - Baafskouter	565	1247	356	65	249	11	630	1496	367
E021 Groot Begijnhof	670	1696	355	251	636	33	921	2332	388
E031 Syngemkouter	1169	2783	770	126	399	25	1295	3182	795
E042 Scheldestraat	1099	2761	538	160	509	27	1259	3270	565

sectornaam	Belgen			Niet-Belgen			Totaal		
	0-19	20-64	65+	0-19	20-64	65+	0-19	20-64	65+
E052 Rozebroeken	267	678	511	31	93	13	298	771	524
E10 Westveld - Kern	427	1150	549	33	110	9	460	1260	558
E19 Westveld - Verspr bewoning	15	39	13	0	1	0	15	40	13
E201 Oude Bareel - Kern	224	519	173	18	78	5	242	597	178
E222 Achtendries	326	840	214	7	51	4	333	891	218
E283 Voordestraat	4	17	11	0	0	0	4	17	11
E29 Oude Bareel	217	651	103	4	16	2	221	667	105
E31 Scheldeoord	128	339	192	17	88	9	145	427	201
E32 Dampoort	514	1346	212	256	681	45	770	2027	257
E331 Sint - Bernadette	393	894	218	51	155	5	444	1049	223
F001 Gentbrugge - Centrum	736	1817	530	104	290	8	840	2107	538
F01 Dries	742	1777	708	47	155	10	789	1932	718
F072 Trekweg	145	332	52	17	56	2	162	388	54
F091 Zwarte Fles	38	146	54	0	5	1	38	151	55
F110 Sportplein	759	2014	867	79	257	21	838	2271	888
F121 Vogelhoek	916	2095	593	78	251	7	994	2346	600
F132 Coninxdonk	52	149	62	0	3	1	52	152	63
F172 Arsenaal	3	4	2	0	0	0	3	4	2
G00 Ledeberg - Centrum	1011	2851	533	261	769	68	1272	3620	601
G01 Flora	230	615	140	51	151	8	281	766	148
G022 Keizerspark	31	187	78	1	28	2	32	215	80
G031 Eindeke	277	645	184	75	185	9	352	830	193
G042 Belle Vue	144	563	215	48	157	6	192	720	221
G101 L. Vanhouttebuurt	811	2132	435	150	406	25	961	2538	460
G112 De Naeyerdreef	212	525	212	38	149	11	250	674	223
G123 Moscou	24	98	17	1	3	0	25	101	17
G200 Merelbeke Station	312	884	225	38	126	7	350	1010	232
H001 Zwijnaarde - Centrum	522	1411	623	42	147	6	564	1558	629
H01 Roosken	108	268	81	10	40	1	118	308	82
H020 Hutsepot	45	198	51	10	55	0	55	253	51
H042 T Schaarken	238	687	197	32	88	3	270	775	200
H053 Ter Linden	150	385	349	6	32	1	156	417	350
H091 Zonnepot	63	166	63	0	6	0	63	172	63
H111 Kon. Leopoldstraat	24	148	33	2	18	0	26	166	33
H171 Zwijnaarde - Industrie	33	88	16	6	12	0	39	100	16
H196 Maaltepark	1	9	4	0	0	0	1	9	4
H210 Rijvissche	68	145	78	2	8	2	70	153	80
H220 Paolalaan	15	45	34	0	1	1	15	46	35
H310 Klosse	46	103	29	1	5	0	47	108	29
H325 Hoedjen	41	101	67	0	3	0	41	104	67
H394 Nieuwgoed	20	51	28	1	5	0	21	56	28

sectornaam	Belgen			Niet-Belgen			Totaal		
	0-19	20-64	65+	0-19	20-64	65+	0-19	20-64	65+
J00 Sint - Denijs - Westrem - Centr	289	903	436	19	95	6	308	998	442
J010 Drie Sleutels	223	599	236	3	17	3	226	616	239
J022 Vierschaar	61	138	116	3	8	1	64	146	117
J081 Puttenhove	8	32	8	0	0	0	8	32	8
J091 Rosdam	11	37	10	2	6	0	13	43	10
J100 Maalte	111	486	308	9	94	8	120	580	316
J11 Steenaarde	233	588	252	3	33	6	236	621	258
J172 Bugten	9	78	9	1	8	0	10	86	9
J200 Afsnee - Centrum	114	240	83	1	5	1	115	245	84
J280 Kouter (St-Denijs - Westrem)	42	143	56	1	8	1	43	151	57
J290 Goedinge	19	41	35	0	1	0	19	42	35
K001 Drongen Dorp	98	295	104	6	31	1	104	326	105
K011 Eikendreef	134	368	159	17	35	0	151	403	159
K022 Oude Abdij	73	190	73	4	11	0	77	201	73
K10 Baarle Dorp	75	218	211	5	16	2	80	234	213
K11 Noordhout	40	103	50	0	4	0	40	107	50
K12 Baarlevelde	45	94	31	0	4	0	45	98	31
K132 Gaverland	139	395	239	1	18	0	140	413	239
K143 Ter Rivieren	149	298	161	1	15	2	150	313	163
K171 Drongen - Industriepark	15	41	30	0	1	0	15	42	30
K180 Blauwpoort	17	34	6	0	1	0	17	35	6
K191 Vierlinden	58	115	33	0	2	0	58	117	33
K201 Luchteren	127	367	108	0	7	0	127	374	108
K21 Halewijn	47	108	40	0	2	0	47	110	40
K220 Slindonk	17	41	14	0	0	0	17	41	14
K232 Campagne	186	534	294	2	12	2	188	546	296
K28 Kraaiaarde	49	94	55	0	3	0	49	97	55
K291 Helsendries	148	352	106	2	10	2	150	362	108
K392 Heie	70	178	77	0	5	1	70	183	78
K40 Drie Leien	126	356	128	0	13	1	126	369	129
K48 De Karper	12	42	17	0	1	0	12	43	17
K49 Assels	22	74	29	0	1	0	22	75	29
K512 Mijlpaal	211	536	229	8	29	2	219	565	231
K523 Paradijskouter	202	455	165	1	17	8	203	472	173
K534 Hoogland	116	273	101	4	17	5	120	290	106
K543 De Roos	64	167	73	0	2	0	64	169	73
K613 Oude Wee	188	595	315	11	27	3	199	622	318
K622 Heilig Huizeken	98	265	171	0	8	2	98	273	173
K630 Varendries	74	217	78	0	7	1	74	224	79
K632 Keuzestraat	32	87	17	1	3	2	33	90	19
K682 Wafelijzer	0	0	3	0	0	0	0	0	3

sectornaam	Belgen			Niet-Belgen			Totaal		
	0-19	20-64	65+	0-19	20-64	65+	0-19	20-64	65+
K691 Prinsenhof	11	21	6	0	1	0	11	22	6
L00 Mariakerke Centrum	563	1275	453	61	176	13	624	1451	466
L011 Kolegem	820	1714	912	45	151	24	865	1865	936
L02 Kerkwijk	324	821	370	22	65	7	346	886	377
L03 Brug Zuidwest	67	239	55	2	17	0	69	256	55
L04 Brug Zuidoost	59	151	62	7	38	1	66	189	63
L051 Vijfhoek	401	1039	524	7	44	8	408	1083	532
L072 Lieve (Mariakerke)		3	4	1	2	0	1	5	4
L09 Mariakerke - Verspr bewoning	67	237	253	3	12	5	70	249	258
L112 Maeswal	283	628	149	24	71	5	307	699	154
L121 Rustoord	733	1792	492	236	636	28	969	2428	520
L30 Beekstraat - Kouter	263	675	275	6	25	3	269	700	278
M00 Wondelgem Centrum	454	1046	377	90	236	15	544	1282	392
M01 Westergem	603	1380	447	122	304	20	725	1684	467
M020 Kouterken (Wondelgem)	690	1902	1031	52	140	18	742	2042	1049
M03 Woestijnegoed - Molenhoek	501	1270	630	85	224	13	586	1494	643
M040 Gavers (Wondelgem)	806	1723	512	33	111	16	839	1834	528
M052 Houtjen	101	281	67	12	33	3	113	314	70
M080 Lieve - Noord (Wondelgem)	21	49	9	0	13	1	21	62	10
M102 Van Bevereplein	1228	2449	642	350	814	59	1585	3263	701
M112 Steengoed	123	347	127	11	31	1	134	378	128
M173 Oude Lieve (Wondelgem)	32	222	27	9	40	0	41	262	27
M27 Wissenhagestraat	9	39	15	6	12	3	15	51	18
M37 Wondelgemse Meersen	289	843	151	46	157	10	335	1000	161
M472 Langerbrugge	27	103	39	1	12	0	28	115	39
M49 Pachtgoed	0	1	2	0	0	1	0	1	3
M57 Rieme	0	0	0	0	1	0	0	1	0

## 9. Bevolking per Stadsdeel (31/12/2020)

### 9.1. Bevolkingssamenstelling per Stadsdeel – gebiedsgerichte werking. Belgen en Niet-Belgen

Wijk	Belgen			Niet-Belgen			Totaal			%
	M	V	TOT	M	V	TOT	M	V	TOT	
Binnenstad	7350	6948	14298	2304	1998	4302	9654	8946	18600	7,1%
Bloemekenswijk	3835	3782	7617	1099	1073	2172	4934	4855	9789	3,7%
Brugse Poort - Rooigem	7683	7879	15562	1996	1881	3877	9679	9760	19439	7,4%
Dampoort	4890	4960	9850	1419	1293	2712	6309	6253	12562	4,8%
Drongen	6231	6448	12679	185	215	400	6416	6663	13079	5,0%
Elisabethbegijnhof	3397	3034	6431	746	586	1332	4143	3620	7763	2,9%
Gentbrugge	3518	3850	7368	283	296	579	3801	4146	7947	3,0%
Gentse Kanaaldorpen	1273	1190	2463	74	56	130	1347	1246	2593	1,0%
Ledeberg	3901	3906	7807	915	896	1811	4816	4802	9618	3,7%
Macharius - Heirnis	2672	2651	5323	709	658	1367	3381	3309	6690	2,5%
Mariakerke	6322	6961	13283	458	430	888	6780	7391	14171	5,4%
Moscou - Vogelhoek	2441	2593	5034	270	237	507	2711	2830	5541	2,1%
Muide-Meulestede Afrikaln	2360	2289	4649	889	764	1653	3249	3053	6302	2,4%
Nieuw Gent - UZ	3145	3173	6318	619	615	1234	3764	3788	7552	2,9%
Oostakker	6611	6877	13488	429	462	891	7040	7339	14379	5,5%
Oud Gentbrugge	3901	4074	7975	661	607	1268	4562	4681	9243	3,5%
Rabot - Blaisantvest	2754	2753	5507	1350	1295	2645	4104	4048	8152	3,1%
Sint-Amandsberg	8452	9091	17543	1088	1078	2166	9540	10169	19709	7,5%
St-Denijs-Westrem - Afsnee	2828	3078	5906	166	177	343	2994	3255	6249	2,4%
Sluizeken - Tolhuis - Ham	4008	3954	7962	1825	1624	3449	5833	5578	11411	4,3%
Stationsbuurt Noord	5165	5195	10360	1090	941	2031	6255	6136	12391	4,7%
Stationsbuurt Zuid	3453	3372	6825	622	562	1184	4075	3934	8009	3,0%
Watersportbaan-Ekergem	3206	3242	6448	661	674	1335	3867	3916	7783	3,0%
Wondelgem	7501	7745	15246	903	872	1775	8404	8617	17021	6,5%
Zwijnaarde	3367	3513	6880	286	260	546	3653	3773	7426	2,8%

**9.2. Bevolkingssamenstelling per Stadsdeel – t.o.v vorig jaar**

Wijk	2019			2020			Saldo			Groei t.o.v. vorig jaar
	Belg	vre	totaal	Belg	vre	totaal	Belg	vre	totaal	
Binnenstad	14414	4491	18905	14298	4302	18600	-116	-189	-305	-1,61%
Bloemekenswijk	7620	2008	9628	7617	2172	9789	-3	164	161	1,67%
Brugse Poort - Rooigem	15419	3970	19389	15562	3877	19439	143	-93	50	0,26%
Dampoort	9939	2827	12766	9850	2712	12562	-89	-115	-204	-1,60%
Drongen	12758	385	13143	12679	400	13079	-79	15	-64	-0,49%
Elisabethbegijnhof – Pap.	6476	1214	7690	6431	1332	7763	-45	118	73	0,95%
Gentbrugge	7358	572	7930	7368	579	7947	10	7	17	0,21%
Kanaaldorpen en -zone	2409	88	2497	2463	130	2593	54	42	96	3,84%
Ledeberg	7950	1915	9865	7807	1811	9618	-143	-104	-247	-2,50%
Macharius - Heirnis	5374	1356	6730	5323	1367	6690	-51	11	-40	-0,59%
Mariakerke	13248	824	14072	13283	888	14171	35	64	99	0,70%
Moscou - Vogelhoek	5074	505	5579	5034	507	5541	-40	2	-38	-0,68%
Muide-Meul. - Afrikalaan	4516	1676	6192	4649	1653	6302	133	-23	110	1,78%
Nieuw Gent - UZ	6594	1373	7967	6318	1234	7552	-276	-139	-415	-5,21%
Oostakker	13243	778	14021	13488	891	14379	245	113	358	2,55%
Oud Gentbrugge	7996	1307	9303	7975	1268	9243	-21	-39	-60	-0,64%
Rabot - Blaisantvest	5532	2624	8156	5507	2645	8152	-25	21	-4	-0,05%
Sint Amandsberg	17467	2051	19518	17543	2166	19709	76	115	191	0,98%
Sint Denijs Westrem	6051	359	6410	5906	343	6249	-145	-16	-161	-2,51%
Sluizeken - Tolhuis - Ham	7916	3269	11185	7962	3449	11411	46	180	226	2,02%
Stationsbuurt Noord	10325	1962	12287	10360	2031	12391	35	69	104	0,85%
Stationsbuurt Zuid	6833	1308	8141	6825	1184	8009	-8	-124	-132	-1,62%
Watersportbaan - Ekkerg	6370	1320	7690	6448	1335	7783	78	15	93	1,21%
Wondelgem	15451	1620	17071	15246	1775	17021	-205	155	-50	-0,29%
Zwijnaarde	6915	571	7486	6880	546	7426	-35	-25	-60	-0,80%

**9.3. Bevolkingssamenstelling per Stadsdeel – gebiedsgerichte werking.  
3 leeftijdsklassen (0-19, 60-64, 65+)**

wijknaam	Absoluut aantal			t.o.v. inwonersaantal in deze wijk		
	0-19	20-64	65+	0-19	20-64	65+
Binnenstad	1918	13717	2965	10,3%	73,7%	15,9%
Bloemekenswijk	2586	5955	1248	26,4%	60,8%	12,7%
Brugse Poort - Rooigem	4887	12242	2310	25,1%	63,0%	11,9%
Dampoort	3095	8056	1411	24,6%	64,1%	11,2%
Drongen	2706	7216	3157	20,7%	55,2%	24,1%
Elisabethbegijnhof - Papegaai	908	5643	1212	11,7%	72,7%	15,6%
Gentbrugge	1717	4506	1724	21,6%	56,7%	21,7%
Kanaaldorpen en -zone	626	1596	371	24,1%	61,6%	14,3%
Ledeberg	2123	6160	1335	22,1%	64,0%	13,9%
Macharius - Heirnis	1276	4666	748	19,1%	69,7%	11,2%
Mariakerke	3159	7761	3251	22,3%	54,8%	22,9%
Moscou - Vogelhoek	1347	3360	834	24,3%	60,6%	15,1%
Muide - Meulestede - Afrikalaan	1655	4008	639	26,3%	63,6%	10,1%
Nieuw Gent - UZ	1829	4523	1200	24,2%	59,9%	15,9%
Oostakker	3383	8329	2667	23,5%	57,9%	18,5%
Oud Gentbrugge	2244	5799	1200	24,3%	62,7%	13,0%
Rabot - Blaisantvest	2090	5299	763	25,6%	65,0%	9,4%
Sint Amandsberg	4626	11747	3336	23,5%	59,6%	16,9%
Sint Denijs Westrem	1154	3528	1567	18,5%	56,5%	25,1%
Sluizeken - Tolhuis - Ham	2335	7276	1800	20,5%	63,8%	15,8%
Stationsbuurt Noord	1833	8610	1948	14,8%	69,5%	15,7%
Stationsbuurt Zuid	1371	5278	1360	17,1%	65,9%	17,0%
Watersportbaan - Ekkerghem	1161	4965	1657	14,9%	63,8%	21,3%
Wondelgem	3920	9763	3338	23,0%	57,4%	19,6%
Zwijnaarde	1494	4257	1675	20,1%	57,3%	22,6%





## Inhoudsopgave

---

<b>1. EVOLUTIE EN SAMENSTELLING VAN DE BEVOLKING</b>	<b>4</b>
1.1. TOTALE BEVOLKING NAAR GESLACHT EN NATIONALITEIT PERCENTAGE NIET-BELGEN / TOTALE BEVOLKING.	4
1.2. EVOLUTIE VAN HET BEVOLKINGSAANTAL BELGEN - NIET-BELGEN	5
1.3. HISTORISCHE EVOLUTIE VAN HET TOTALE BEVOLKINGSAANTAL (GRENZEN VÓÓR EN NA DE GEMEENTENFUSIE IN 1977)	5
1.4. BEVOLKING NAAR LEEFTIJDKLASSE EN GESLACHT BELGEN, NIET-BELGEN EN TOTALE BEVOLKING.	6
1.5. GEMIDDELDE LEEFTIJD NAAR GESLACHT EN NATIONALITEIT	6
1.6. BEVOLKING NAAR LEEFTIJDKLASSE EN GESLACHT (31 DECEMBER 2020)	7
a) Belgen (mannen/vrouwen)	7
b) Niet-Belgen (mannen/vrouwen)	7
1.7. BEVOLKINGSEVOLUTIE NAAR LEEFTIJDKLASSE	8
1.8. AANDEEL VAN 3 LEEFTIJDGROEPEN (0 - 19 JAAR, 20 - 64 JAAR, 65 JAAR EN OUDER) (ABSOLUUT)	9
AANDEEL VAN 3 LEEFTIJDGROEPEN (0 - 19 JAAR, 20 - 64 JAAR, 65 JAAR EN OUDER) IN DE TOTALE BEVOLKING (IN %)	10
AANDEEL VAN 3 LEEFTIJDGROEPEN (0-19 JAAR, 20-64 JAAR EN 65 JAAR EN OUDER) IN DE TOTALE BEVOLKING (BELGEN - NIET-BELGEN)- DIAGRAM	
a) Belgen	
b) Niet-Belgen	
1.9. BEVOLKING PER ADMINISTRATIEF DIENSTENCENTRUM. BELGEN, NIET-BELGEN EN TOTALE BEVOLKING, PER GESLACHT (31/12/2020)	12
1.10. BEVOLKINGSEVOLUTIE PER ADMINISTRATIEF DIENSTENCENTRUM. BELGEN, NIET-BELGEN EN TOTALE BEVOLKING, PER GESLACHT	13
1.11. BEVOLKING PER DEELGEMEENTE. BELGEN, NIET-BELGEN EN TOTALE BEVOLKING, PER GESLACHT (31/12/2020)	17
1.12. BEVOLKINGSEVOLUTIE PER DEELGEMEENTE (GRENZEN VÓÓR DE FUSIE)	18
1.13. HISTORISCHE EVOLUTIE VAN HET TOTALE BEVOLKINGSAANTAL PER DEELGEMEENTE (GRENZEN VÓÓR DE FUSIE)	22
1.14. BEVOLKINGSEVOLUTIE IN DE DEELGEMEENTE T.O.V. DE FUSIE VAN 1977 (ABS. EN PROC.)	23
1.15. BEVOLKINGSEVOLUTIE VAN DE DEELGEMEENTEN T.O.V. GENT-CENTRUM (HISTORIEK)	23
1.16. BEVOLKINGSAANTAL PER LEEFTIJDKLASSE PER DEELGEMEENTE (ABSOLUUT)	
a) absoluut (leeftijdsklassen 5 jaar)	24
b) absoluut (leeftijdsklassen 0-19, 20-64 en 65+)	25
1.17. BEVOLKINGSDICHTHEID PER DEELGEMEENTE (INW/KM <sup>2</sup> )	26
1.18. MIGRATIES PER DEELGEMEENTE 2020	
a) Geboorten :	27
b) Overlijdens :	27
c) Aankomsten (van buiten Gent):	28
d) Vertrekken (naar buiten Gent):	28
1.19. VERHUIZINGEN BINNEN GENT PER DEELGEMEENTE 2020	29

<b>2. NATUURLIJKE GROEI VAN DE BEVOLKING</b>	<b>30</b>
<b>2.1. COMPONENTEN VAN DE LOOP VAN DE BEVOLKING</b>	<b>30</b>
Geboorten (wettelijke bevolking)	
Overlijdens (wettelijke bevolking) :	
2.1.1. EVOLUTIE VAN DE NATUURLIJKE GROEI (ABSOLUUT)	31
2.1.2. EVOLUTIE VAN DE NATUURLIJKE GROEI (ABS.) (LIJNDIAGRAM)	32
<b>2.2. GEBOORTENEVOLUTIE EN VRUCHTBAARHEID</b>	<b>33</b>
2.2.1. AANTAL GEBOORTEN NAAR GESLACHT. BRUTO-GEBOORTECIJFER (IN PROMILLE).	33
2.2.2. AANTAL GEBOORTEN EN BRUTO-GEBOORTECIJFER (IN PROMILLE) BELGEN, NIET-BELGEN EN TOTALE BEVOLKING	34
2.2.3. ALGEMEEN VRUCHTBAARHEIDSCIJFER (GFR) (IN PROMILLE) BELGEN, NIET-BELGEN, TOTALE BEVOLKING.	34
2.2.4. ALGEMEEN VRUCHTBAARHEIDSCIJFER (GFR) (IN PROMILLE) BELGEN, NIET-BELGEN, TOTALE BEVOLKING. (LIJNDIAGRAM)	35
2.2.5. AANTAL GEBOORTEN NAAR LEEFTIJD VAN DE MOEDER BELGEN EN NIET-BELGEN. JAAR 2020	35
2.2.6. LEEFTIJDSSPECIFIEK VRUCHTBAARHEIDSCIJFER (IN PROMILLE) BELGEN EN NIET-BELGEN. JAAR 2020	36
2.2.7. GEMIDDELDE LEEFTIJD VAN DE MOEDER BIJ GEBOORTE	37
<b>2.3. OVERLIJDENS EN STERFTECIJFER</b>	<b>38</b>
2.3.1. AANTAL OVERLIJDENS NAAR GESLACHT. BRUTO-STERFTECIJFER (IN PROMILLE).	38
2.3.2. AANTAL OVERLIJDENS EN BRUTO-STERFTECIJFER (IN PROMILLE) BELGEN, NIET-BELGEN EN TOTALE BEVOLKING.	39
2.3.3. LEEFTIJDSSPECIFIEKE STERFTECIJFERS (IN PROMILLE) PER GESLACHT. JAAR 2020	39
2.3.4. MEDIANE LEEFTIJD BIJ OVERLIJDEN, PER GESLACHT	40
2.3.5. MEDIANE LEEFTIJD BIJ OVERLIJDEN, PER GESLACHT (STAAFDIAGRAM)	40
2.3.6. BRUTO-GEBOORTECIJFER (CBR) EN BRUTO-STERFTECIJFER (CDR) IN PROMILLE	41
<b>3. HUWELIJKEN EN ECHTSCHIEDINGEN</b>	<b>42</b>
3.1. AANTAL HUWELIJKEN EN ECHTSCHIEDINGEN	42
3.2. BRUTO-HUWELIJKSCIJFER (BHC) EN BRUTO-ECHTSCHIEDINGSCIJFER (BEC) IN PROMILLE (T.O.V. DE TOTALE BEVOLKING)	43
3.3. VERHOUDING VAN HET AANTAL ECHTSCHIEDINGEN TOT HET AANTAL HUWELIJKEN (IN %)	43
3.4. BEVOLKINGSINDELING NAAR BURGERLIJKE STAND, GESLACHT EN LEEFTIJD (31/12/2020)	44
3.5. BEVOLKING NAAR BURGERLIJKE STAND	44
3.6. BEVOLKING NAAR BURGERLIJKE STAND EN LEEFTIJD	45
3.7. WETTELIJKE SAMENWOONST NAAR GESLACHT (EVOLUTIE) – AFLEGGEN VERKLARING GEDURENDE HET JAAR	45

<b>4. MIGRATIES</b>	<b>47</b>
4.1. MIGRATIES VANUIT EN NAAR GENT IN 2020	
Immigratie	47
Emigratie	47
4.2. IMMIGRATIE IN 2020 VOLGENS HERKOMST : BELGISCHE ARRONDISSEMENTEN EN PROVINCIES, BUITENLAND EN ONBEKENDE HERKOMST ; BELGEN/NIET-BELGEN, PER GESLACHT.	48
4.3. EMIGRATIE IN 2020 VOLGENS BESTEMMING : BELGISCHE ARRONDISSEMENTEN EN PROVINCIES, BUITENLAND EN ONBEKEND : BELGEN/NIET-BELGEN, PER GESLACHT.	50
4.4. MIGRATIESALDI PER HERKOMST / BESTEMMING : BELGISCHE ARRONDISSEMENTEN EN PROVINCIES, BUITENLAND EN ONBEKEND ; BELGEN / NIET-BELGEN PER GESLACHT	52
4.5. EVOLUTIE IMMIGRATIE, EMIGRATIE EN MIGRATIESALDO (NAAR NATIONALITEIT)	54
4.6. TOTALE IMMIGRATIE EN TOTALE EMIGRATIE (LIJNDIAGRAMMEN)	55
4.6.1. IMMIGRATIES EN EMIGRATIES - EVOLUTIE	55
4.6.2. MIGRATIESALDI NAAR NATIONALITEIT - EVOLUTIE	55
4.7. IMMIGRATIE, EMIGRATIE, EN MIGRATIESALDO VANUIT EN NAAR HET BINNENLAND, NAAR NATIONALITEIT.	56
4.8. IMMIGRATIE, EMIGRATIE, EN MIGRATIESALDO VANUIT EN NAAR HET BUITENLAND, NAAR NATIONALITEIT.	57
4.9. IMMIGRATIE, EMIGRATIE, EN MIGRATIESALDO VANUIT EN NAAR ONBEKEND NAAR NATIONALITEIT.	58
4.10. IMMIGRATIES VANUIT DE BELGISCHE PROVINCIES (PER JAAR)	59
4.11. EMIGRATIES NAAR DE BELGISCHE PROVINCIES (PER JAAR)	60
4.12. IMMIGRATIE PER LEEFTIJDSCLASSE	60
4.13. EMIGRATIE PER LEEFTIJDSCLASSE	60
4.14. MIGRATIES IN 2020 NAAR EN VANUIT DE GEMEENTEN VAN HET ARRONDISSEMENT GENT	62
4.15. MIGRATIES IN 2020 BINNEN GENTSE ARRONDISSEMENT (STAAFDIAGRAM)	
4.16. MIGRATIES BINNEN HET GENTSE ARRONDISSEMENT - EVOLUTIE (LIJNDIAGRAM)	63
4.17. IMMIGRATIE, EMIGRATIE EN MIGRATIESALDO VANUIT EN NAAR ARRONDISSEMENT GENT, NAAR GESLACHT	64
<b>5. NATIONALITEITSWIJZIGING</b>	<b>65</b>
5.1. VERLIES EN VERKRIJGING VAN DE BELGISCHE NATIONALITEIT DOOR INWONERS VAN GENT.	65
5.2. VERKRIJGING VAN DE BELGISCHE NATIONALITEIT DOOR DE INWONERS VAN GENT	66
5.3. SPECIFICATIE VAN DE WIJZIGING NAAR DE BELGISCHE NATIONALITEIT – NAAR NATIONALITEIT EN RECHTSGROND - 2020	67
<b>6. BEVOLKING VAN VREEMDE NATIONALITEIT</b>	<b>71</b>
6.1. AANTAL NIET-BELGEN PER NATIONALITEIT, GESLACHT EN REGISTER VAN INSCHRIJVING (31 DECEMBER 2020).	71
6.2. AANTAL NIET-BELGEN PER CONTINENT, EVOLUTIE	75
6.3. AANTAL NIET-BELGEN PER CONTINENT EN NATIONALITEIT, EVOLUTIE	76
6.4. EVOLUTIE VAN HET AANTAL NIET-BELGEN UIT DE LIDSTATEN VAN DE EUROPESE UNIE PER NATIONALITEIT	83
6.5. AANTAL NIET-BELGEN UIT DE MAGHREBLANDEN EN UIT TURKIJE. PER NATIONALITEIT	84
6.6. AANTAL NIET-BELGEN UIT DE EUROPESE UNIE, DE MAGHREBLANDEN EN TURKIJE	85
6.7. IMMIGRATIE EN EMIGRATIE VAN NIET-BELGEN PER REGIO EN NATIONALITEIT (JAAR 2020)	86
6.8. IMMIGRATIE UIT ANDERE GEMEENTEN EN BUITENL VAN NIET-BELGEN NAAR REDEN VAN VERBLIJF	91

**7. GEZINSSAMENSTELLING** **100**

---

7.1. AANTAL GEZINSHOOFDEN VOLGENS BURGERLIJKE STAND EN AANTAL KINDEREN -31/12/2020	98
7.2. AANTAL GEZINSHOOFDEN VOLGENS AANTAL KINDEREN (EVOLUTIE)	98
7.3. AANTAL GEZINSHOOFDEN VOLGENS GEZINSGROOTTE (EVOLUTIE)	99

**8. BEVOLKING PER STATISTISCHE SECTOR (31/12/2020)** **100**

---

8.1. BEVOLKINGSSAMENSTELLING PER STATISTISCHE SECTOR. BELGEN EN NIET-BELGEN	100
8.2. BEVOLKINGSSAMENSTELLING PER STATISTISCHE SECTOR. EVOLUTIE 10 JAAR	105
8.3. BEVOLKINGSDICHTHEID PER STATISTISCHE SECTOR. (INW/KM <sup>2</sup> )	110
8.4. BEVOLKINGSSAMENSTELLING PER STATISTISCHE SECTOR PER LEEFTIJDSCLASSE (0-19, 20-64, 65+)	115

**9. BEVOLKING PER STADSDEEL (31/12/2020)** **120**

---

9.1. BEVOLKINGSSAMENSTELLING PER STADSDEEL – GEBIEDSGERICHTE WERKING. BELGEN EN NIET-BELGEN	120
9.2. BEVOLKINGSSAMENSTELLING PER STADSDEEL – T.O.V VORIG JAAR	121
9.3. BEVOLKINGSSAMENSTELLING PER STADSDEEL – GEBIEDSGERICHTE WERKING. 3 LEEFTIJDSCLASSEN	122