gent:

Gent’e Hoş Geldiniz

Belçikalı Olmayanlar İçin Bilgilendirme Broşürü

Gent'te yeni misiniz? Yurtdışından mı geliyorsunuz? Bu broşürde burada hayatınızı daha da geliştirmek için gereken önemli bilgileri bulabilirsiniz. Sadece Gent Belediyesi'nin hizmetleri değil, diğer kuruluşların sunduğu hizmetler hakkında da bilgiler bulacaksınız.

Size bu yeni yaşam ortamınızda şimdiden başarılar diliyoruz!

İÇİNDEKİLER

NÜFUS VE VATANDAŞLIK İŞLERI 4
Hangi işlemler için Burgerzaken bölümüne başvurmanız gerekir? 4
BURGERZAKEN GIŞELERI NEREDE BULUNUR? 6
AC Zuid [Güney İdare Merkezi] 6
Dienstencentra [Hizmet Merkezleri] 7
Mobiel Dienstencentrum [Gezici Hizmet Merkezi] 10
IN-GENT ARACILIĞIYLA YURTTAŞLAŞMA/UYUM 10
FINANS/MALI İŞLER 11
Bankalar 11
Vergiler 11
Tescil Büroları 11
GENTINFO [GENEL İLETIŞIM NOKTASI] 12
SAĞLIK 12
Aile Hekimleri 12
Nöbetçi Hizmet Birimleri 12
Sağlık Sigortaları 13
Hastaneler 13
ÇÖP TOPLAMA HIZMETI 14
ÇOCUK YUVALARI VE EĞITIM 14
MOBILITE 15
De Lijn [Flaman Toplu Taşıma İşletmesi] 15
Mobiliteitsbedrijf [Mobilite İşletmesi] 15
NMBS [Devlet Demir Yolları] 15
OCMW [KAMUSAL SOSYAL YARDIM MERKEZI] 16
Lokale Dienstencentra [Yerel Hizmet Merkezleri] 16
Welzijnbureaus [Refah Büroları] 16
GÜVENLIK 16
Acil Yardım 16
Acil Olmayan Polis Yardımı 17
SEÇİMLER 18
İŞ 18
Ekonomik Göç Dairesi 18
Ondernemersloket [Girişimcilik Gişesi] 18
OOG [Gent Girişimciler Destek Noktası] 18
Sendikalar 19
VDAB (Flaman İş Bulma ve Mesleki Eğitim Kurumu) 19

BURGERZAKEN

Hangi işler için Burgerzaken Bölümüne başvurmanız gerekir?

✓	OLAY/BAŞVURU	GIŞE	İLETIŞIM
	Belçika'ya geliş	Loket Migratie [Göç Gişesi]	09 266 71 50 loketmigratie@stad.gent
	Evlat Edinme	Geboorte, Adoptie, Erkenningen en Nationaliteit [Doğum, Evlat Edinme, Tanıma ve Vatandaşlık]	09 266 77 55 adopties@stad.gent
	Çocuğun Tanınması	Geboorte, Adoptie, Erkenningen en Nationaliteit [Doğum, Evlat Edinme, Tanıma ve Vatandaşlık]	09 266 77 55 erkenningen@stad.gent
	Doğum	Geboorte, Adoptie, Erkenningen en Nationaliteit [Doğum, Evlat Edinme, Tanıma ve Vatandaşlık]	09 266 77 55 geboorten@stad.gent
	Mezar / Ruhsat	Overlijden [Ölüm]	09 266 72 60 overlijdens@stad.gent
	Evlilik	Huwen en Samenwonen [Evlenme ve Beraber Yaşama]	09 266 72 50 huwen@stad.gent
	Kimlik Kartı	Identiteit [Kimlik]	09 210 10 10 identiteit@stad.gent
	Yıldönümü	Huwen en Samenwonen [Evlenme ve Beraber Yaşama]	09 266 72 50 huwen@stad.gent
	Kıds-ID [Çocuk Kimlik Kartı]	Identiteit [Kimlik]	09 210 10 10 identiteit@stad.gent
	Uyruk/Vatandaşlık	Geboorte, Adoptie, Erkenningen en Nationaliteit [Doğum, Evlat Edinme, Tanıma ve Vatandaşlık]	09 266 77 55 nationaliteit@stad.gent

Yaşamınızda, evlilik veya bir çocuğun doğumu gibi birçok önemli olaylarda, resmi adımlar atmanız gerekir. Bu işlemleri Burgerzaken gişelerine başvurarak yerine getirebilirsiniz.

Meer info www.stad.gent/burgerzaken

✓	OLAY/BAŞVURU	GIŞE	İLETIŞIM
	Ölüm	Overlijden [Ölüm]	09 266 72 60 overlijdens@stad.gent
	Pasaport	Rijden, Reizen en Verkiezingen [Sürücü Belgesi, Seyahat ve Seçim]	09 266 72 00 reispassen@stad.gent
	Sürücü Belgesi	Rijden, Reizen en Verkiezingen [Sürücü Belgesi, Seyahat ve Seçim]	09 266 72 00 rijbewijzen@stad.gent
	Beraber Yaşama	Huwen en Samenwonen [Evlenme ve Beraber Yaşama]	09 266 72 50 huwen@stad.gent
	Taşınma	Verhuizen [Taşınma]	09 210 10 10 verhuizen@stad.gent
	Seçimler	Rijden, Reizen en Verkiezingen [Sürücü Belgesi, Seyahat ve Seçim]	09 266 72 00 verkiezingen@stad.gent
	Resmi evrak örnekleri, ...	Uittreksels [Resmi evrak örnekleri]	09 210 10 10 uittreksels@stad.gent
	Oturum Kartı	Loket Migratie [Göç Gişesi]	09 266 71 50 loketmigratie@stad.gent
	Oturum Prosedürü Bilgi	Infopunt Migratie [Göç Bilgi Noktası]	09 266 71 40 infopuntmigratie@stad.gent
	Belçika'yı Terk Etme	Loket Migratie [Göç Gişesi]	09 266 71 50 loketmigratie@stad.gent

BURGERZAKEN GİŞELERİ NEREDEDİR?

AC Zuid

Burgerzaken bölümünün sunduğu bütün hizmetler için AC Zuid'e (İdare Merkezi) başvurabilirsiniz.

Daha geniş bilgi ve iletişim

Woodrow Wilsonplein 1, 9000 Gent
09 266 72 00
www.stad.gent/burgerzaken/niet-belgen

Çalışma Saatleri

Çalışma Saatleri Burgerzaken gişelerinin çalışma saatlerini www.stad.gent/openingsuren-adressen/burgerzaken adlı internet sitesinde bulabilirsiniz.

Hizmet Merkezleri

Aşağıdaki işlemler için mahallenizdeki dienstencentrum'a ya da hulpkantoor'a başvurabilirsiniz:

- mezar/ruhsat
- evlenme
- kimlik kartı
- yıldönümü
- çocuk kimlik kartı
- pasaport
- sürücü belgesi
- beraber yaşama
- taşınma
- seçimler
- resmi evrak örnekleri, belgeler

Bununla birlikte Gentbrugge, Nieuw Gent, Sint-Amandsberg ve Wondelgem'in hizmet merkezlerinde ayrıca aşağıda belirtilen Göç işlemleri için de başvurabilirsiniz:

- elçika'ya geliş
- oturum kartı
- Belçika'yı terk etme

Drongen'da mı ikamet ediyorsunuz?

İşlemleriniz için Drongen Dienstencentrum'a başvurun.
Göç işlemleri için Wondelgem Dienstencentrum'a başvurun.

Dienstencentrum Drongen

Drongenplein 4, 9031 Drongen
09 266 85 70
dcdrongen@stad.gent

Gentbrugge'de mi ikamet ediyorsunuz?

İşlemleriniz için Gentbrugge Dienstencentrum'a başvurun.

Dienstencentrum Gentbrugge

Dulle-Grietlaan 12, 9050 Gentbrugge
09 268 23 80
dcgentbrugge@stad.gent

Ledeberg'de mi ikamet ediyorsunuz?

İşlemleriniz için Ledeberg Dienstencentrum'a başvurun.
Göç işlemleri için Gentbrugge Dienstencentrum'a başvurun.

Dienstencentrum Ledeberg

Ledebergplein 30, 9050 Ledeberg
09 266 85 40
dcledeberg@stad.gent

Mariakerke'de mi ikamet ediyorsunuz?

İşlemleriniz için Mariakerke Dienstencentrum'a başvurun.
Göç işlemleri için Wondelgem Dienstencentrum'a başvurun.

Dienstencentrum Mariakerke

Paul Van Tieghemlaan 2, 9030 Mariakerke
09 266 85 80
dcmariakerke@stad.gent

Nieuw Gent'te mi ikamet ediyorsunuz?

İşlemleriniz için Nieuw Gent Dienstencentrum'a başvurun.

Dienstencentrum Nieuw Gent

Rerum-Novarumplein 186 a, 9000 Gent
09 268 21 70
dcnieuwgent@stad.gent

Oostakker'da mı ikamet ediyorsunuz?

İşlemleriniz için Oostakker Dienstencentrum'a başvurun.
Göç işlemleri için Sint-Amandsberg Dienstencentrum'a başvurun.

Dienstencentrum Oostakker

Oostakkerdorp 3, 9041 Oostakker
09 266 85 50
dcoostakker@stad.gent

Sint-Amandsberg'de mi ikamet ediyorsunuz?

İşlemleriniz için Sint-Amandsberg Dienstencentrum'a başvurun.

Dienstencentrum Sint-Amandsberg

Antwerpsesteenweg 376,
9040 Sint-Amandsberg
09 266 86 86
dcsintamandsberg@stad.gent

Sint-Denijs-Westrem'de mi ikamet ediyorsunuz?

İşlemleriniz için Sint-Denijs-Westrem Dienstencentrum'a başvurun.
Göç işlemleri için Nieuw Gent Dienstencentrum'a başvurun.

Dienstencentrum Sint-Denijs-Westrem

Gemeenteplein 2, 9051 Sint-Denijs-Westrem
09 266 85 85
dcsintdenijswestrem@stad.gent

Wondelgem'de mi ikamet ediyorsunuz?

İşlemleriniz için Wondelgem Dienstencentrum'a başvurun.

Dienstencentrum Wondelgem

Pieter Cieterslaan 28, 9032 Wondelgem
09 266 85 60
dcwondelgem@stad.gent

Zwijnaarde'da mı ikamet ediyorsunuz?

İşlemleriniz için Zwijnaarde Dienstencentrum'a başvurun.
Göç işlemleri için Nieuw Gent Dienstencentrum'a başvurun.

Dienstencentrum Zwijnaarde

Hutsepotstraat 29 a, 9052 Zwijnaarde
09 266 85 95
dczwijnaarde@stad.gent

Muide-Meulestede'de mi ikamet ediyorsunuz?

İşlemleriniz için hulpkantoor'a başvurun.
Göç işlemleri için Sint-Amandsberg Dienstencentrum'a başvurun.

Hulpkantoor Muide-Meulestede [Muide-Meulestede Yardım Bürosu]

Meulesteedsesteenweg 510, 9000 Gent
09 266 57 20
dcuidemeulestede@stad.gent

Sint-Kruis-Winkel, Mendonk, Desteldonk veya Terdonk'ta mı ikamet ediyorsunuz?

İşlemleriniz için Sint-Kruis-Winkel Hulpkantoor'a başvurun.
Göç işlemleri için Sint-Amandsberg Dienstencentrum'a başvurun.

Hulpkantoor Sint-Kruis-Winkel

Sint-Kruis-Winkeldorp 63,
9042 Sint-Kruis-Winkel
09 266 83 60
dcsintkruiswinkel@stad.gent

Mobiel Dienstencentrum

Ayrıca Gent'te mahallere vatandaşın ayağına gönderilen bir gezici hizmet servisi de bulunmaktadır. Stad Gent'in internet sitesinde gezici hizmet otobüsünün sizin mahallenize ne zaman uğrayacağını öğrenebilirsiniz ya da bu bilgiye ulaşmak için Gentinfo'yu arayabilirsiniz.

Daha geniş bilgi ve iletişim

09 210 10 10 (Gentinfo)
www.stad.gent/burgerzaken/mobiel-dienstencentrum

INBURGERİNG VİA IN-GENT

Belçika'ya yeni gelmiş ve belediyeye yabancı olarak ikamet kaydı yaptırmışsanız, uyum programına katılmak için IN-Gent vzw'ye bağlı Onthaalbureau'ya [Yeni Gelenleri Karşılama Bürosu] başvurabilirsiniz.

Uyum programı aşağıda belirtilen 3 bölümden oluşur:
- Hollandaca dil kursu
- Uyum kursu – Belçika'yı tanıtıcı bilgiler
- Uygun iş ve iş aramakla ilgili destek

Eğer yurtdışında aldığın eğitime dair bir diploman varsa diplomanın tanınmasında da sana yardımcı oluruz. Yurtdışından almış olduğun ve resmi kurumlara Hollandaca olarak sunulması gereken resmi evrakların (sürücü belgesi, doğum tutanağı, diploma, ... gibi) varsa genellikle o belgelerinin de çevirisini yaptırabiliriz.

Çeviri işlemleriyle ilgili daha geniş bilgiyi

op www.in-gent.be/voor-jou/vertalingen adlı internet sitesinde bulabilirsiniz..

Daha geniş bilgi ve iletişim

www.in-gent.be

FİNANS/MALİ İŞLER

Bankalar

Bankaların asgari finansal hizmetlerinden yararlanmak ve bir banka hesabı açmak üzere bütün bankalara başvurabilirsiniz.

Daha geniş bilgi ve iletişim

www.economie.fgov.be
> Ara 'basisbankdienst' [temel banka hizmetleri]
www.agii.be > Ara 'basisbankdienst'

Vergiler

Belçika'da elde ettiğin gelirlerden (gelir vergisi, işletme vergisi, ...) ve belirli durumlarda (ölüm durumunda miras masrafları, ...) vergi ödemen gerekir. Gent'te ikamet eden ve Belçikalı vatandaşı olmayan biriyseniz ve Belçika'da veya yurtdışındaki vergilerinizle ilgili sorularınız varsa, Gaston Crommenlaan 6, 9050 Ledeberg (Zuiderpoort) adresinde bulunan Bijzondere Invordering Gent [Gent Özel Gelirler] ekibine başvurabilirsiniz.

Daha geniş bilgi ve iletişim

02 579 25 60
tbigent@minfin.fed.be
www.belgium.be/nl/belastingen

Tescil Daireleri

Tescil dairelerinde örneğin kira kontratı gibi, (mali) belgelerinizi tescil ettirebilirsiniz. Bu şekilde söz konusu belgeye bir tarih verilir ve artık o belgenin yokluğu iddia edilemez. Gent'teki tescil dairesinin adresi şöyledir: Gaston Crommenlaan 6, 9050 Ledeberg (Zuiderpoort).

Daha geniş bilgi ve iletişim

www.kadaster.be/Belgie/Oost_Vlaanderen/Gent/Registratiekantoor
www.stad.gent > Ara 'federale overheidsdienst financiën' [Federal Finans Dairesi]

GENTINFO

Şehir idaresiyle ilgili soru, şikâyet, öneri veya bildirimleriniz için Gentinfo ile iletişim kurmaktan çekinmeyin.

Openingsuren:
Van maandag tot en met zaterdag
van 8 tot 19 uur 09 210 10 10
gentinfo@stad.gent
www.stad.gent

Gentinfo ayağınıza geliyor!

Sorularınız veya yorumlarınız için Gezici Dienstencentrum'da görevli Gentinfo çalışanlarına başvurabilirsiniz. Ayrıca burada kütüphaneden kitap ödünç alabilir veya yeni bir kimlik kartı ve sürücü belgesi başvurusu da yapabilirsiniz. Gezici Dienstencentrum her hafta ya da iki haftada bir Gent ve ilçelerinin farklı yerlerine uğrayarak gezici hizmet sunmaktadır.

SAĞLIK

Aile Hekimleri

Hasta olduğunda önce aile hekimine (ev doktoru) başvurman gerekir. Gerektiğinde aile hekimi muayeneden sonra seni bir uzmana sevk edecektir.

Daha geniş bilgi ve iletişim
www.stad.gent > Ara 'huisarts' [aile hekimi]

Nöbetçi Hizmet Birimleri

Çalışma saatleri dışında bir hekim, eczane veya diş hekimine gitmeniz gerektiğinde nöbetçi doktor, eczacı veya diş hekimine gidebilirsiniz.

Daha geniş bilgi ve iletişim
Hekim/doktor
09 236 50 00 (19.00-8.00 saatleri arası),
www.dokter.be
Eczane
0903 99 000, www.apotheek.be
Diş hekimi
0903 39 969,
www.tandarts.be/wachtdienst

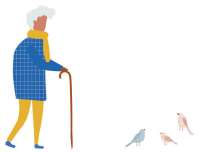

Genel Sağlık Sigortaları

Bir genel sağlık sigortası kurumuna üye olun. Üye olduktan sonra sigorta katkı payı ücreti ödemeye başlarsınız ve bunun karşılığında tıbbi masrafların geri ödenmesi, hastalandığınızda ödenek alma, ... gibi haklar elde edersiniz.

Daha geniş bilgi ve iletişim

www.gentgezondestad.be, www.riziv.be

Hastaneler

Gent'te 4 büyük hastane bulunmaktadır:

Jan Palfijn
www.janpalfijn.be
Maria Middelares
www.mariamiddelares.be
Sint-Lucas
www.azstlucas.be
Universitair Ziekenhuis Gent
www.uzgent.be

ÇÖP TOPLAMA HİZMETİ

Ivago

Ivago şirketi çöp toplama hizmetlerinden sorumludur. Çöplerinizi belirtilen günde ve doğru torbalarda veya konteynerlerde evinizin önündeki kaldırıma bırakmalısınız.

Daha geniş bilgi ve iletişim

09 240 81 11
info@ivago.be
www.ivago.be

KREŞLER VE EĞİTİM

Kreş ve Çocuk Yuvaları

Eğer 2,5 ila 12 yaşları arasındaki çocuğunuz için okul öncesi ya da sonrası, okul tatilleri, cumartesi günleri, ... kreş/yuva arıyorsanız Gent'te oldukça geniş olanaklar bulunmaktadır.

Daha geniş bilgi ve iletişim

www.stad.gent/onderwijs-kinderopvang

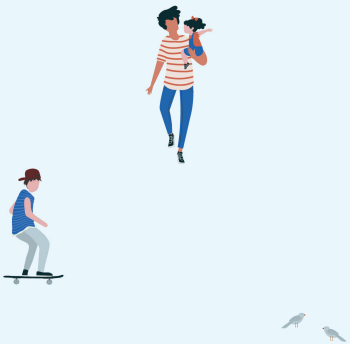

Eğitim

Belçika'da 18 yaşına kadar öğrenme zorunluluğu geçerlidir. 12 -18 yaşları arasında bulunan ve Belçika'ya yeni gelmiş çocuklar, OKAN-sınıfına (Yabancı dil konuşan yeni gelenler için hazırlık sınıfı) devam ederler, örneğin Toren van Babel gibi.

Daha geniş bilgi ve iletişim

Flaman Eyaleti'nde eğitim:

www.onderwijs.vlaanderen.be

Gent'teki okullar:

www.stad.gent/onderwijs-kinderopvang

Gent'te bir okula kaydolma:

www.meldjeaan.gent.be

Hazırlık sınıfları:

www.stad.gent > Ara 'OKAN'

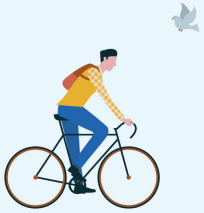

MOBİLİTE

De Lijn

Ulaşım için De Lijn şirketinin toplu taşıma araçlarını, otobüs ve tramvaylarını kullanabilirsiniz. Bilet satın almak ve abone olmak için Lijnwinkel'a [Lijn bilet satış noktaları] başvurabilirsiniz.

Daha geniş bilgi ve iletişim

070 220 200
www.delijn.be
> Ara 'lijnwinkels Oost-Vlaanderen'
[Oost-Vlaanderen Lijn Satış Noktaları]

Mobilite İşletmesi

Mobiliteitsbedrijf'ten taşıma araçları, park ruhsatları, ... gibi konularda bilgi edinebilirsiniz.

Daha geniş bilgi ve iletişim

09 266 28 00
mobiliteit@stad.gent
www.stad.gent/mobiliteit-openbare-werken/mobiliteit
www.stad.gent/openingsuren-adressen/diensten-mobiliteitsbedrijf

NMBS – Belçika Devlet Demir Yolları

Belçika tren işletmeciliğini NMBS (Belçika Devlet Demir Yolları Şirketi) adlı şirket yürütmektedir. Gent'te 2 tren istasyonu bulunmaktadır: Gent Sint-Pieters Tren İstasyonu ve Gent Dampoort Tren İstasyonu.

Daha geniş bilgi ve iletişim

02 528 28 28
www.belgianrail.be

OCMW – KAMUSAL SOSYAL YARDIM MERKEZİ

Yerel Hizmet Merkezleri

Yaşınız biraz ilerlemişse çok çeşitli etkinlikler, eğlence ve tavsiye almak için herhangi bir yerel dienstencentrum'a başvurabilirsiniz.

Daha geniş bilgi ve iletişim

09 266 99 13

www.ocmwgent.be/ocmwinuwbuurt.html

Refah Büroları

OCMW (Kamusal Sosyal Yardım Merkezi) tüm yurttaşların refahının yükselmesini amaçlar. Sorularınız ve sorunlarınız olduğunda refah bürolarından birinin kapısını çalabilirsiniz.
Eğer (örneğin herhangi bir kuruluş, avukat, noter, ...için) 'Attest geen steunverlening [desteğe ihtiyacınız olmadığına dair belge]' gerekiyorsa bunu OCMW'den isteyebilirsiniz.

Daha geniş bilgi ve iletişim

09 266 99 11

www.ocmwgent.be

GÜVENLİK

Acil Yardım

Uygulamalar

Akıllı telefonunuza App 112 uygulamasını indirerek mobil uygulama aracılığıyla acil yardım servislerini arayabilirsiniz.

Önemli telefonlar

Acil durumlarda aşağıdaki birimleri telefonla arayabilirsiniz:

Polis: 101
İtfaiye: 112
Ambulans: 112

Acil Olmayan Polis Yardımı

Gent Genel Polis Merkezi

Algemeen Politiecentrum Gent ile istediğiniz her an iletişime geçebilirsiniz.

Daha geniş bilgi ve iletişim

Antonius Triestlaan 12, 9000 Gent
09 266 61 11
www.lokalepolitie.be/5415

Çevrenizdeki Polisler

Mahallenizin polis amirinin kim olduğunu öğrenmek ya da kendisiyle iletişim kurmak istiyorsanız aşağıdaki linke tıklayın:
www.lokalepolitie.be/5415/contact/je-wijk

Komiserlikler

Gent'te 11 polis komiserliği de bulunmaktadır. Onlar mahallelerdeki temel polis hizmetlerini sağlarlar.

Daha geniş bilgi ve iletişim

Gent Centrum	09 266 61 30
Gentbrugge	09 266 63 30
Ledeberg	09 266 63 50
Gent West	09 266 61 50
Drongen	09 266 61 90
Nieuw Gent	09 266 63 60
Sint-Denijs-Westrem	09 266 63 60
Zwijnaarde	09 266 63 60
Sint-Amandsberg	09 266 63 00
Oostakker en Kanaaldorpen	09 266 63 20
Wondelgem	09 266 64 00

www.lokalepolitie.be/5415/contact/commissariaten

SEÇİMLER

Bazı seçimlerde Belçikalı vatandaşı olmayan kişiler de oy kullanabilirler:

- Belçika vatandaşı olmayan ancak Avrupa Birliği üyesi ülke vatandaşı olan kişiler, Avrupa Birliği seçimleri ve belediye meclis üyeliği seçimlerinde oy kullanabilirler
- Belçika vatandaşı ya da Avrupa Birliği üyesi ülke vatandaşı olmayan kişiler, belediye meclis üyeliği seçimlerinde oy kullanabilirler

Oy kullanmak istiyorsanız öncesinde oy kullanmak için başvuru yapmanız gerekir. Size oy kullanma hakkı verildikten sonra, oy kullanmaya gitmek zorundasınız. Belçika'da oy kullanmaya gitme zorunluluğu vardır.

Daha geniş bilgi ve iletişim

www.stad.gent/burgerzaken/verkiezingen/stemmen-bij-verkiezingen.
Veya Loket Verkiezingen'e [Seçim Gişesi] uğrayın.

İŞ

Ekonomik Göç Dairesi

Çalışma izni almak için Koning Albert II-laan 35 bus 20, 1030 Brussel adresinde bulunan Ekonomik Göç Dairesine başvuru yapmak zorundasınız. Eğer sadece bilgi almak ya da gerekli belgeleri temin etmek isterseniz Gent'te Koningin Maria Hendrikaplein 70 bus 60, 9000 Gent adresine başvurabilirsiniz.

Daha geniş bilgi ve iletişim

www.vlaanderen.be/als-buitenlander-in-vlaanderen-komen-werken

Girişimcilik Gişesi

Serbest meslek sahibi misiniz ya da kendi şirketinizi mi kurmak istiyorsunuz? Bu durumda bir ondernemerloket [girişimci gişesi] tüm idari işlerin yapılmasında size yardımcı olur: meslek kartı başvurusu, Kruispuntbank van Ondernemingen'e [Girişimciler Veri Bankasına] kayıt, ... gibi. Burada eğitim, maddi destek başvuru dosyanızın hazırlanması, ... gibi konularda da destek alabilirsiniz. Resmi olarak tanınmış 8 ondernemersloket bulunmaktadır.

Daha geniş bilgi ve iletişim

www.economie.fgov.be
> Ara 'ondernemingsloketten'
[girişimci gişeleri]

Gent Girişimciler Destek Noktası

Girişimci olarak OOG (Gent Girişimciler Destek Noktası) kuruluşundan işletmenizle ilgili tüm sorularınıza ücretsiz cevap alabilirsiniz: yeni bir şirket kurmak, iyi bir yer aramak, doğru elemanı bulmak, ... gibi.

Daha geniş bilgi ve iletişim

www.stad.gent > Ara 'OOG'

Sendikalar

Eğer isterseniz bir sendikaya üye olabilirsiniz. Sendikalar işverenlerle iş ve ücret müzakerelerinde işçileri temsil ederler; anlaşmazlıklarda, işsizlik ve işe başlama teşvik ödeneklerinin ödenmesi, ... gibi konularda işçilerin haklarını savunurlar. Temsil yetkisi olan sendikalar şunlardır: ACV [Hristiyan], ACLVB [Liberal], ve ABVV[Sosyalist] sendikaları.

Daha geniş bilgi ve iletişim

www.vlaanderen.be > Ara 'vakbonden'
[sendikalar]

VDAB – (Flaman İstihdam ve Mesleki Eğitim Merkezi)

VDAB'den iş arama ve bulma konusunda yardım alabilirsiniz. Bu kuruluş işçiler ve işverenler arasında aracılık da yapar.

Daha geniş bilgi ve iletişim

www.vdab.be

ACİL NUMARALAR

Zehirle Mücadele Merkezi	070 245 245
Gençlik Destek Hattı	102
Yanık Tedavi Merkezi	09 332 34 90
Kart İptal	070 34 43 44
Kayıp ve Cinsel İstismar Mağduru Çocuklar Vakfı	116 000
Uyuşturucu ile Mücadele ve Destek Hattı	078 15 10 20
Kayıp/Çalıntı İhbar Hattı	00800 2123 2123
Gaz Acil Hattı	0800 65 065
Çocuklara İstismar, Şiddet ve Kötü Muamele İhbar Hattı	1712
Danışma ve Destek Hattı	106
Yaşlılara Kötü Muameleyle Mücadele Hattı	078 15 15 70
Çocuklara Kötü Muameleyle Mücadele Hattı	0800 970 79
İntihar Önleme Hattı	1813

Dit is de Turkse vertaling van de brochure
'Welkom in Gent - informatie voor niet-Belgen'.
Verspreid ze altijd samen met de originele Nederlandse tekst."

Sorumlu Yayıncı: Mieke Hullebroeck – Genel Müdür - Stadhuis, Botermarkt 1, 9000 Gent – 2020 - 01186