

stadsbestuur van Gent

Demografische gegevens 2019

Dienst Burgerzaken – afdeling Bevolking
Informatieverwerking

Bronnen

Tot 1989 waren de gepubliceerde cijfers inzake het bevolkingsaantal gesteund op de gegevens uit het bevolkingsbestand, verwerkt door CEVI. Deze gegevens werden ook doorgegeven aan het Nationaal Instituut voor de Statistiek, dat ze gebruikte bij de officiële bepaling van de loop van de bevolking van de gemeenten. Voor het vaststellen van het officiële bevolkingsaantal van de gemeenten is het N.I.S. evenwel sedert 31.12.1988 overgeschakeld naar gegevens uit het Rijksregister. Om diverse redenen wijken deze gegevens licht af van de voorheen gebruikte. Om een optimale vergelijkbaarheid met de nationale gegevens te waarborgen, zijn de hier gepubliceerde gegevens vanaf 1990 eveneens gebaseerd op de cijfers, verstrekt door het Rijksregister.

Vanaf 1 februari 1995 worden de asielzoekers ingeschreven in het Wachtregister. Conform met de nationale onderrichtingen (B.S. 29/11/95) worden de Niet-Belgen die in het Wachtregister zijn ingeschreven vanaf 1995 niet meegeteld voor het bepalen van het jaarlijks bevolkingscijfer.

Publicatie

Deze brochure kunt u ook in digitale versie terugvinden op de website van de stad Gent 'www.Gent.be' onder de rubriek 'Over Gent en stadsbestuur' – 'Pers en publicaties' – 'Publicaties van en ism Stad Gent' – 'Onderzoeks en cijferrapporten'.

Symbolen en afkortingen

===== Een dubbele lijn tussen verschillende jaren duidt op een fusie van gemeenten. Alle gegevens hebben immers betrekking op de Stad Gent in haar administratieve betekenis, zodat een fusie-operatie onvermijdelijk een sprong in de gegevens te zien geeft.

AF	Afsnee	SD	Sint-Denijs-Westrem
DR	Drongen	SK	Sint-Kruis-Winkel
DE	Desteldonk	TD	Terdonk
GT	Gent	WO	Wondelgem
GB	Gentbrugge	ZW	Zwijnaarde
LE	Ledeberg	CBR	bruto-geboortecijfer (Crude Birth Rate)
MA	Mariakerke	CDR	bruto-sterftcijfer (Crude Death Rate)
ME	Mendonk	GFR	Algemeen vruchtbaarheidscijfer (General Fertility Rate)
OO	Oostakker	TFR	totaal vruchtbaarheidscijfer (Total Fertility Rate)
SA	Sint-Amandsberg	N/A	geen gegevens beschikbaar (non-available)

vermeld, hebben cijfers inzake de samenstelling van de bevolking steeds betrekking op de toestand op 31 december van het gegeven jaar.

Samenstelling :

Dienst Burgerzaken

Bureau voor Informatieverwerking

Woodrow Wilsonplein 1

9000 Gent

☎ 09/266.72.33

Directeur-manager : Els Nijskens

Contactpersoon : Filip de Brabander

Mieke Van Hecke – Schepen van Burgerzaken en
Protocol en ambtenaar van de Burgerlijke stand
Stadhuis - Botermarkt 1, 9000 Gent

1. Evolutie en samenstelling van de Bevolking

1.1. Totale bevolking naar geslacht en nationaliteit Percentage Niet-Belgen / totale bevolking.

jaar	Belgen			Niet-Belgen				Totaal		
	M	V	TOT	M	V	TOT	PCT.	M	V	TOT
1977	111139	122391	233530	7122	5519	12641	5,14	118261	127910	246171
1978	109673	121016	230689	7228	5606	12834	5,27	116901	126622	243523
1979	108417	119836	228253	7598	5844	13442	5,56	116015	125680	241695
1980	107249	118631	225880	7937	6142	14079	5,87	115186	124773	239959
1981	106345	117660	224005	7622	6060	13682	5,76	113967	123720	237687
1982	105559	116758	222317	7776	6447	14223	6,01	113335	123205	236540
1983	105014	116249	221263	7804	6334	14138	6,01	112818	122583	235401
1984	104415	115668	220083	8072	6498	14570	6,21	112487	122166	234653
1985	104564	115628	220192	7852	6207	14059	6,00	112416	121835	234251
1986	104081	114863	218944	8386	6526	14912	6,38	112467	121389	233856
1987	103527	114198	217725	8206	6689	14895	6,40	111733	120887	232620
1988	102914	113334	216248	8092	6704	14796	6,40	111006	120038	231044
1989	102468	112712	215180	8514	7068	15582	6,75	110982	119780	230762
1990	102031	111777	213808	9085	7531	16616	7,21	111116	119308	230424
1991	101633	111137	212770	9467	7875	17342	7,54	111100	119012	230112
1992	101321	110690	212011	9700	8088	17788	7,74	111021	118778	229799
1993	100870	109845	210715	9644	8028	17672	7,74	110514	117873	228387
1994	100659	109374	210033	9432	7991	17423	7,66	110091	117365	227456
1995	100409	108811	209220	9133	8083	17216	7,60	109542	116894	226436
1996	100035	108308	208343	8978	8072	17050	7,56	109013	116380	225393
1997	99859	107799	207658	8856	7999	16855	7,51	108715	115798	224513
1998	99968	107456	207424	8676	7883	16559	7,40	108644	115339	223983
1999	99834	107115	206949	9013	8198	17211	7,68	108847	115313	224160
2000	100872	107867	208739	8213	7621	15834	7,05	109085	115488	224573
2001	102307	109186	211493	7631	6959	14590	6,45	109938	116145	226083
2002	103199	109726	212925	7875	7062	14937	6,56	111074	116788	227862
2003	103649	109816	213465	8166	7506	15672	6,84	111815	117322	229137
2004	104353	110251	214604	8414	7716	16130	6,99	112767	117967	230734
2005	104668	110363	215031	9310	8620	17930	7,70	113978	118983	232961
2006	105103	110784	215887	9838	9142	18980	8,08	114941	119926	234867
2007	105030	110607	215637	11187	10176	21363	9,01	116217	120783	237000
2008	105379	110511	215890	12379	11255	23634	9,87	117758	121766	239524
2009	105898	110917	216815	13630	12710	26340	10,83	119528	123627	243155
2010	106336	111222	217558	15086	14075	29161	11,82	121422	125297	246719
2011	106050	111065	217115	15549	14587	30136	12,19	121599	125652	247251
2012	106596	111445	218041	15549	14351	29900	12,06	122145	125796	247941
2013	106902	111700	218602	16488	15191	31679	12,66	123390	126891	250281
2014	107396	111745	219141	17320	15812	33132	13,13	124716	127557	252273
2015	108456	112189	220645	18699	16917	35616	13,90	127155	129106	256261
2016	109343	112764	222107	18973	17039	36012	14,00	128316	129803	258119
2017	110007	113021	223028	19151	17391	36542	14,08	129158	130412	259570
2018	110312	113026	223338	19973	18164	38137	14,59	130285	131190	261475
2019	110374	112874	223248	20993	19380	40373	15,31	131367	132254	263621

Saldo t.o.v. vorig jaar

saldo	62	-152	-90	1020	1216	2236	0,72	1082	1064	2146
-------	----	------	-----	------	------	------	------	------	------	------

**1.2. Evolutie van het bevolkingsaantal :
Belgen - Niet-Belgen**

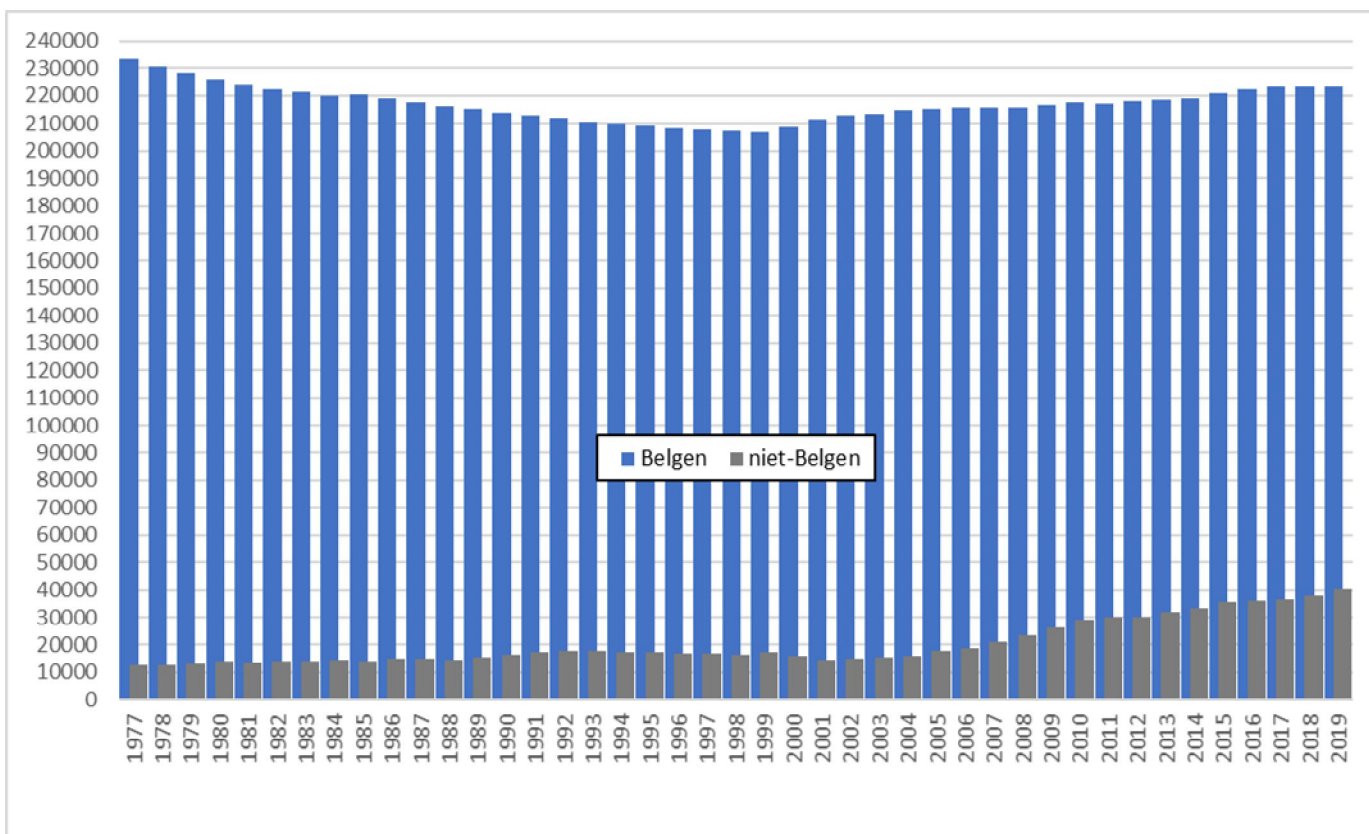

**1.3. Historische evolutie van het totale bevolkingsaantal
(grenzen vóór en na de gemeentefusie in 1977)**

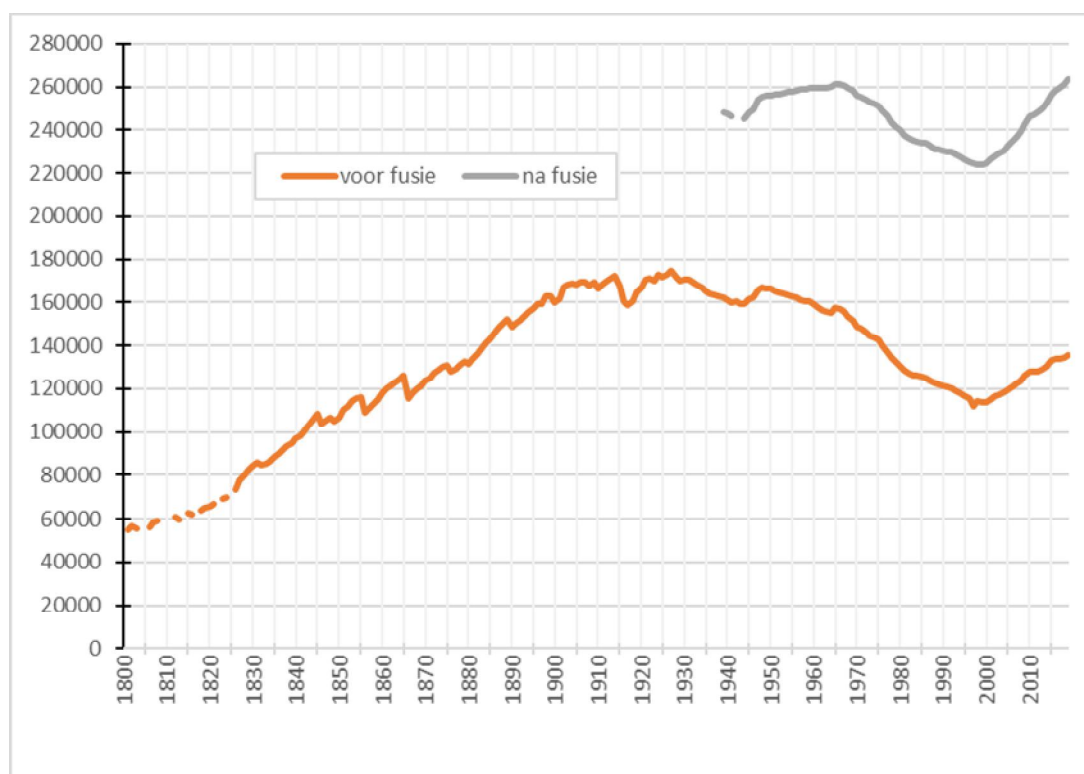

**1.4. Bevolking naar leeftijdsklasse en geslacht:
Belgen, Niet-Belgen en totale bevolking. (31 december 2019).**

Leeftijd	Belgen			Niet-Belgen			Totaal		
	M	V	tot.	M	V	tot.	M	V	tot.
0-4	6192	5830	12022	1323	1270	2593	7515	7100	14615
5-9	6346	5978	12324	1121	1125	2246	7467	7103	14570
10-14	6097	5849	11946	940	924	1864	7037	6773	13810
15-19	5511	5361	10872	1082	901	1983	6593	6262	12855
20-24	6610	6576	13186	1802	1873	3675	8412	8449	16861
25-29	10595	10204	20799	3047	2976	6023	13642	13180	26822
30-34	8953	8196	17149	3014	2793	5807	11967	10989	22956
35-39	7919	7476	15395	2208	2085	4293	10127	9561	19688
40-44	7546	7028	14574	1800	1533	3333	9346	8561	17907
45-49	6990	6492	13482	1438	1115	2553	8428	7607	16035
50-54	6660	6558	13218	1087	856	1943	7747	7414	15161
55-59	6888	6839	13727	796	610	1406	7684	7449	15133
60-64	6159	6477	12636	558	450	1008	6717	6927	13644
65-69	5219	5715	10934	302	340	642	5521	6055	11576
70-74	4508	5198	9706	194	221	415	4702	5419	10121
75-79	3131	4126	7257	137	131	268	3268	4257	7525
80-84	2656	3929	6585	84	101	185	2740	4030	6770
85-89	1653	3077	4730	44	54	98	1697	3131	4828
90-94	596	1542	2138	14	15	29	610	1557	2167
95-99	136	382	518	2	5	7	138	387	525
100+	9	41	50	0	2	2	9	43	52
totaal	110374	112874	223248	20993	19380	40373	131367	132254	263621

1.5. Gemiddelde leeftijd naar geslacht en nationaliteit

gemidd. Leeftijd	Belgen			Niet-Belgen			Totaal		
	M	V	tot.	M	V	tot.	M	V	tot.
2003	38,83	42,37	40,65	33,97	33,18	33,59	38,48	41,78	40,17
2004	38,84	42,29	40,61	34,03	33,31	33,69	38,49	41,70	40,13
2005	38,87	42,26	40,61	33,55	32,79	33,18	38,44	41,57	40,04
2006	38,91	42,22	40,61	33,29	32,46	32,89	38,43	41,47	39,89
2007	38,98	42,24	40,65	33,12	32,27	32,72	38,41	41,40	39,94
2008	39,03	42,22	40,66	32,87	31,83	32,38	38,38	41,26	39,85
2009	39,02	42,18	40,64	32,62	31,55	32,11	38,29	41,09	39,71
2010	39,04	42,12	40,62	32,32	31,44	31,89	38,21	40,92	39,58
2011	39,11	42,18	40,68	32,32	31,43	31,89	38,24	40,93	39,61
2012	39,10	42,11	40,64	32,46	31,54	32,02	38,25	40,91	39,60
2013	39,13	42,07	40,63	32,33	31,45	31,91	38,22	40,80	39,53
2014	39,18	42,10	40,67	32,33	31,48	31,92	38,23	40,78	39,52
2015	39,21	42,06	40,66	32,25	31,39	31,84	38,18	40,66	39,43
2016	39,21	42,02	40,63	32,27	31,53	31,92	38,18	40,64	39,42
2017	39,23	42,02	40,64	32,19	31,65	31,93	38,18	40,63	39,41
2018	39,30	42,08	40,71	32,13	31,61	31,88	38,20	40,63	39,42
2019	39,36	42,10	40,75	32,21	31,59	31,91	38,22	40,56	39,39

* = som(aantal per leeftijd x leeftijd)/aantal inwoners

**1.6. Bevolking naar leeftijdsklasse en geslacht
(31 december 2019)**

a) Belgen (mannen/vrouwen)

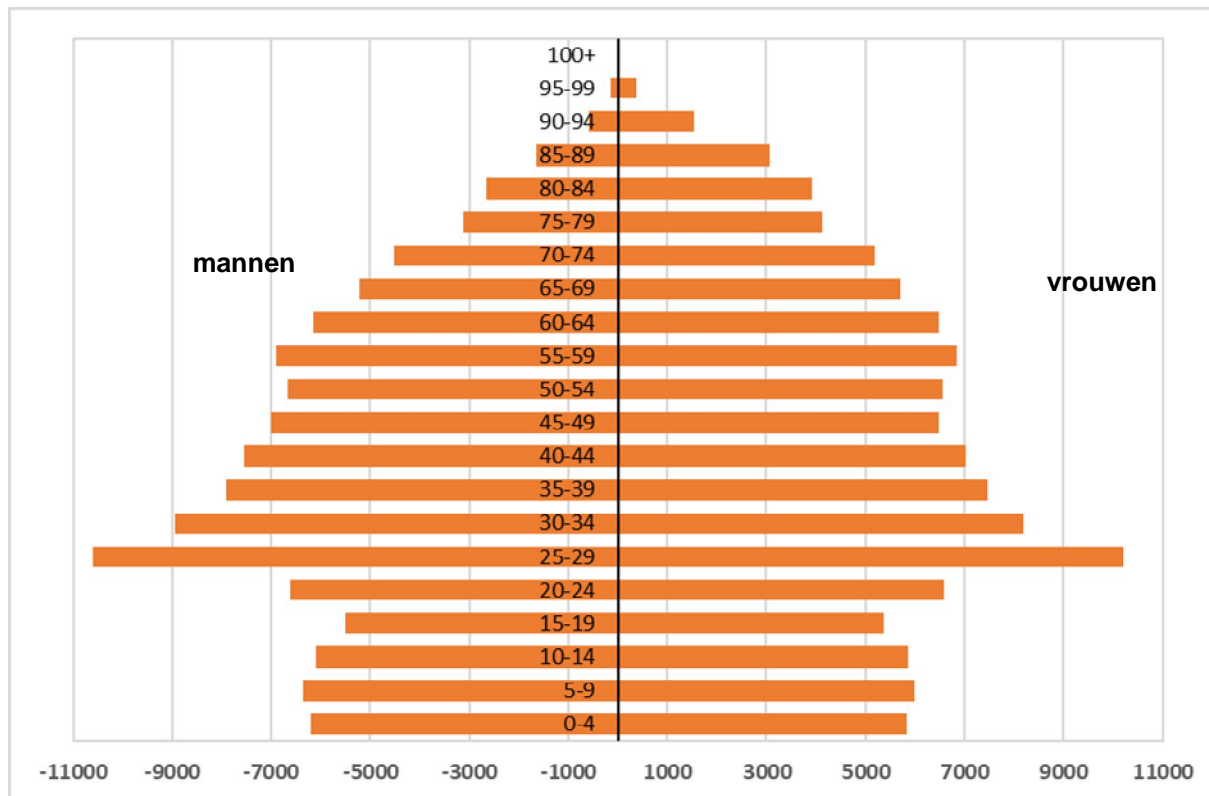

b) Niet-Belgen (mannen/vrouwen)

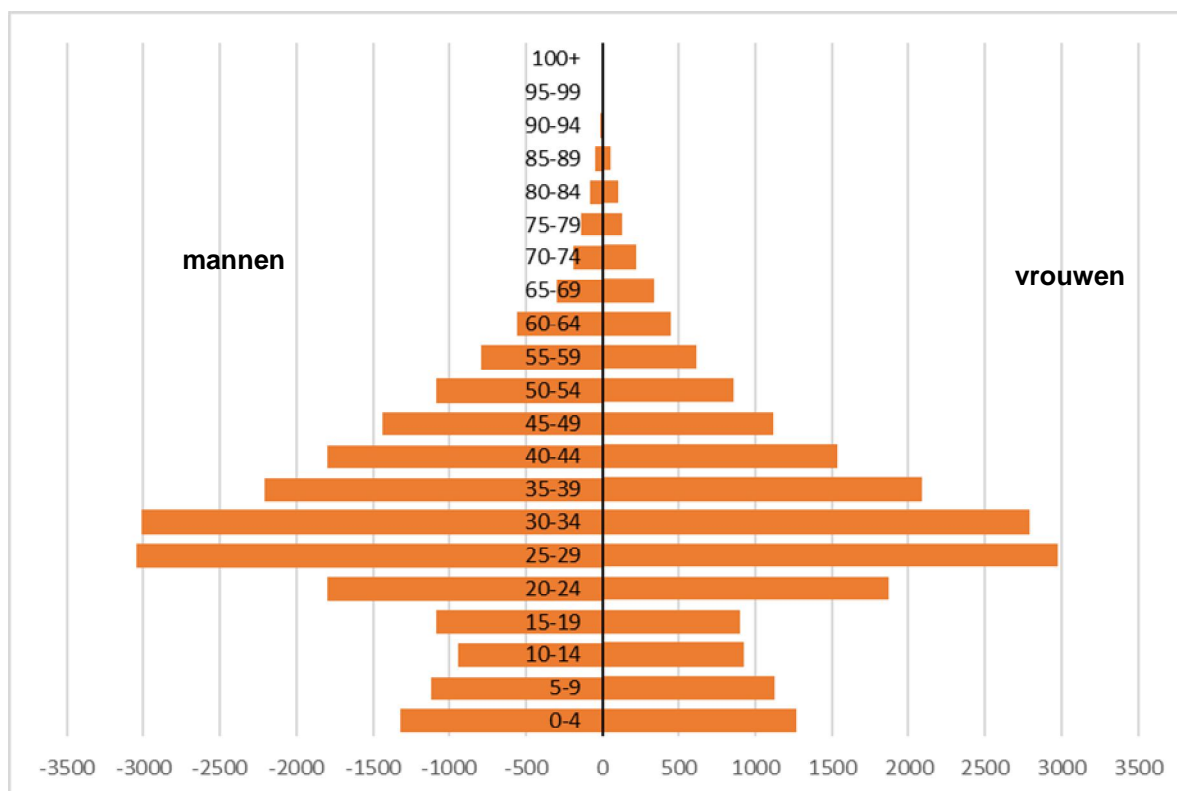

1.7. Bevolkingsevolutie naar leeftijdsklasse

leeftijd	2009	2010	2011	2012	2013	2014	2015	2016	2017	2018	2019
0-4	14854	15332	15543	15625	15503	15466	15277	15037	14979	14887	14615
5-9	12129	12463	12675	12964	13457	13760	14180	14545	14681	14518	14570
10-14	11899	12102	12030	11889	11928	12134	12311	12580	12952	13476	13810
15-19	12534	12571	12376	12359	12295	12316	12551	12509	12469	12577	12855
20-24	15836	16318	16423	16449	16802	16637	16799	16673	16571	16532	16861
25-29	22896	22804	22616	22748	23387	23961	25360	25943	26329	26718	26822
30-34	20556	21419	21455	21527	21659	21575	21548	21685	21892	22341	22956
35-39	17055	17299	17444	17631	18183	18845	19639	19804	19870	19810	19688
40-44	16133	16250	16229	16226	16267	16388	16594	16805	16949	17367	17907
45-49	16457	16534	16365	16103	15921	15546	15628	15820	15929	15974	16035
50-54	15471	15696	15721	15738	15730	15902	15949	15889	15557	15449	15161
55-59	13577	13746	14017	14235	14512	14699	14875	14974	15032	14994	15133
60-64	12358	12684	12448	12484	12578	12617	12855	13112	13267	13492	13644
65-69	9741	9930	10617	11033	11160	11213	11553	11372	11490	11539	11576
70-74	9863	9584	9067	8747	8667	8755	8885	9481	9951	10045	10121
75-79	9298	9096	8896	8651	8562	8483	8226	7778	7524	7427	7525
80-84	6795	6914	7127	7197	7171	7326	7129	6951	6846	6832	6770
85-89	4223	4294	4304	4264	4327	4340	4440	4662	4716	4795	4828
90-94	1083	1277	1519	1740	1856	1931	2003	1981	2012	2156	2167
95-99	361	368	329	277	259	326	406	470	498	503	525
100+	36	38	50	54	57	53	53	48	56	43	52

**1.8. Aandeel van 3 leeftijdsgroepen
(0 - 19 jaar, 20 - 64 jaar, 65 jaar en ouder) (absoluut)**

JAAR	0-19	20-64	65+
1977	63914	140280	42557
1978	62392	139011	42331
1979	60876	138442	42541
1980	59646	138446	41984
1981	58105	138438	40987
1982	56926	139560	39810
1983	55706	140695	38777
1984	54316	141503	38604
1985	53235	141778	39040
1986	52204	142090	39382
1987	51368	141359	39680
1988	50616	140225	39981
1989	50162	140435	40165
1990	49574	140483	40367
1991	49272	140461	40379
1992	49143	140245	40411
1993	48687	139309	40391
1994	48546	138387	40514
1995	48471	137178	40787
1996	48303	136040	41050
1997	48007	135354	41152
1998	47594	135030	41359
1999	47534	135180	41446
2000	47308	135770	41495
2001	47352	137072	41659
2002	47488	138722	41652
2003	47631	139708	41798
2004	48039	140851	41844
2005	48720	142559	41682
2006	49308	144279	41280
2007	49731	146306	40963
2008	50425	148006	41093
2009	51416	150339	41400
2010	52468	152750	41501
2011	52624	152718	41909
2012	52837	153141	41963
2013	53183	155039	42059
2014	53676	156170	42427
2015	54319	159247	42695
2016	54671	160705	42743
2017	55081	161396	43093
2018	55458	162677	43340
2019	55850	164207	43564

**Aandeel van 3 leeftijdsgroepen
(0 - 19 jaar, 20 - 64 jaar, 65 jaar en ouder) in de totale bevolking (in %)**

JAAR	0-19	20-64	65+
1977	25,90	56,85	17,25
1978	25,60	57,03	17,37
1979	25,17	57,24	17,59
1980	24,84	57,67	17,49
1981	24,46	58,28	17,26
1982	24,09	59,06	16,85
1983	23,69	59,82	16,49
1984	23,17	60,36	16,47
1985	22,74	60,58	16,68
1986	22,34	60,81	16,85
1987	22,10	60,82	17,07
1988	21,93	60,75	17,32
1989	21,74	60,86	17,41
1990	21,51	60,97	17,52
1991	21,41	61,04	17,55
1992	21,39	61,03	17,59
1993	21,32	61	17,69
1994	21,34	60,84	17,81
1995	21,41	60,58	18,01
1996	21,43	60,36	18,21
1997	21,38	60,29	18,33
1998	21,24	60,28	18,46
1999	21,21	60,31	18,49
2000	21,07	60,46	18,48
2001	20,94	60,63	18,43
2002	20,84	60,88	18,28
2003	20,79	60,97	18,24
2004	20,82	61,04	18,14
2005	20,91	61,20	17,89
2006	20,99	61,43	17,57
2007	20,98	61,73	17,29
2008	21,05	61,79	17,16
2009	21,15	61,83	17,02
2010	21,27	61,91	16,82
2011	21,28	61,77	16,95
2012	21,31	61,77	16,92
2013	21,25	61,95	16,80
2014	21,28	61,91	16,82
2015	21,20	62,14	16,66
2016	21,18	62,26	16,56
2017	21,22	62,18	16,60
2018	21,21	62,22	16,57
2019	21,19	62,29	16,53

**Aandeel van 3 leeftijdsgroepen
(0-19 jaar, 20-64 jaar en 65 jaar en ouder) in de totale bevolking (Belgen -
Niet-Belgen) - diagram**

a) Belgen

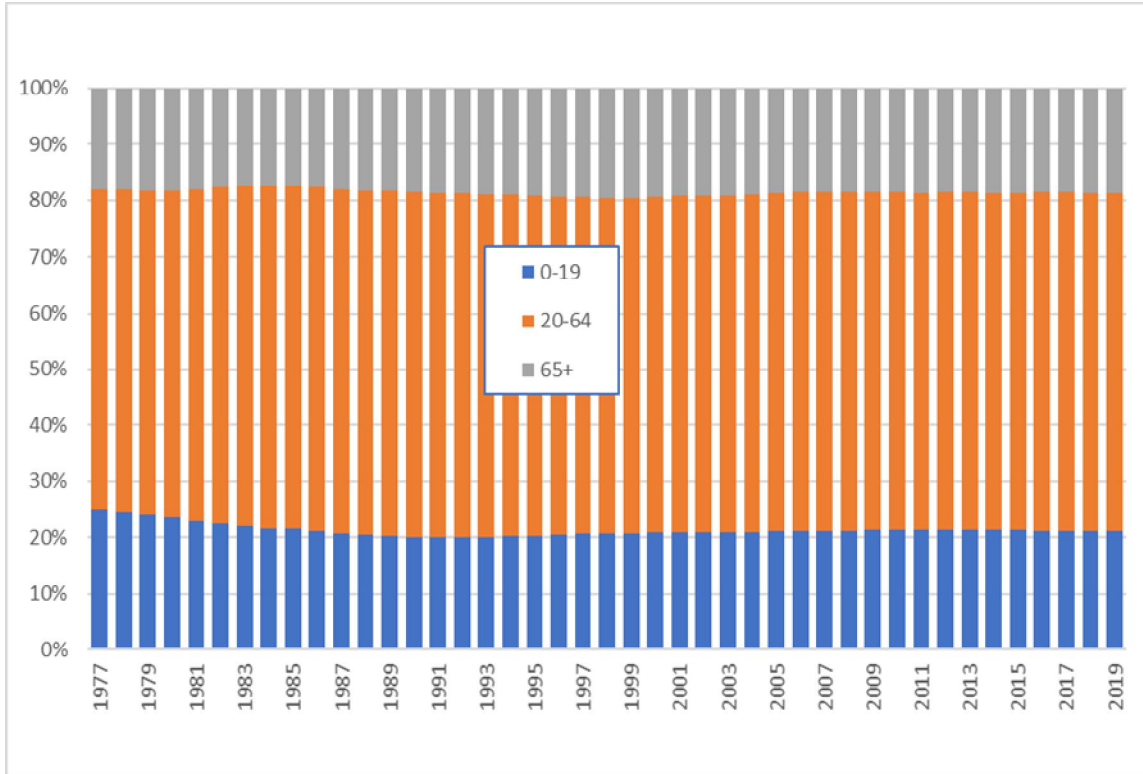

b) Niet-Belgen

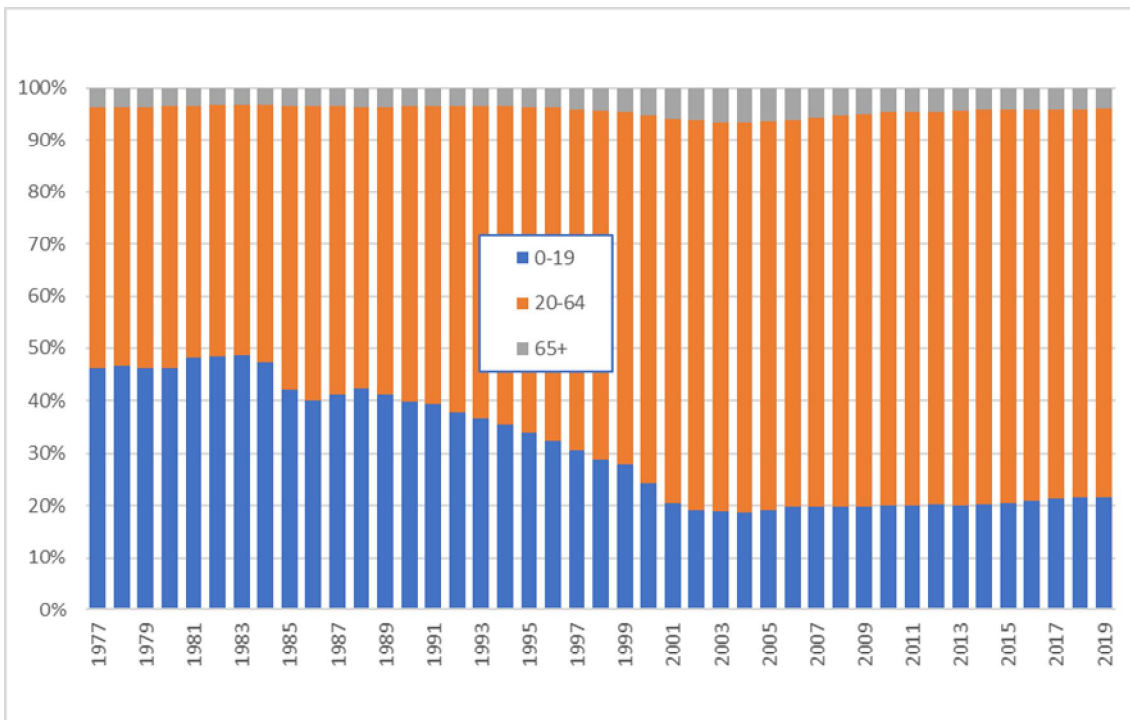

1.9. Bevolking per administratief dienstencentrum. Belgen, Niet-Belgen en totale bevolking, per geslacht (31/12/2019)

dienstencentrum	Belgen			Niet-Belgen			totaal		
	M	V	tot.	M	V	tot.	M	V	tot.
Drongen	6220	6426	12646	190	193	383	6410	6619	13029
Gentbrugge	6991	7609	14600	701	647	1348	7692	8256	15948
Gent-Centrum	36417	35952	72369	10807	9680	20487	47224	45632	92856
Ledeberg	6811	6893	13704	1441	1351	2792	8252	8244	16496
Mariakerke	7298	7860	15158	777	796	1573	8075	8656	16731
Muide-Meulestede	2307	2186	4493	850	781	1631	3157	2967	6124
Nieuw-Gent	6716	6587	13303	1305	1221	2526	8021	7808	15829
Oostakker	7575	7802	15377	428	439	867	8003	8241	16244
Sint-Amandsberg	13374	14114	27488	2472	2315	4787	15846	16429	32275
Sint-Denijs-Westrem	2873	3143	6016	169	175	344	3042	3318	6360
Wondelgem	10431	10845	21276	1574	1505	3079	12005	12350	24355
Zwijnaarde	3361	3457	6818	279	277	556	3640	3734	7374
Totaal	110374	112874	223248	20993	19380	40373	131367	132254	263621

**1.10. Bevolkingsevolutie per administratief dienstencentrum.
Belgen, Niet-Belgen en totale bevolking, per geslacht**

jaar	Belgen			Niet-Belgen			Totaal		
	M	V	tot.	M	V	tot.	M	V	tot.

DIENSTENCENTRUM : DRONGEN

2005	6307	6452	12759	100	81	181	6407	6533	12940
2006	6297	6468	12765	104	80	184	6401	6548	12949
2007	6258	6473	12731	93	75	168	6351	6548	12899
2008	6251	6465	12716	102	91	193	6353	6556	12909
2009	6272	6494	12766	100	89	189	6372	6583	12955
2010	6261	6478	12739	106	102	208	6367	6580	12947
2011	6229	6438	12667	110	103	213	6339	6541	12880
2012	6267	6460	12727	112	109	221	6379	6569	12948
2013	6232	6479	12711	128	124	252	6360	6603	12963
2014	6230	6459	12689	146	135	281	6376	6594	12970
2015	6210	6410	12620	149	151	300	6359	6561	12920
2016	6217	6410	12627	161	172	333	6378	6582	12960
2017	6201	6446	12647	163	170	333	6364	6616	12980
2018	6213	6437	12650	185	176	361	6398	6613	13011
2019	6220	6426	12646	190	193	383	6410	6619	13029

DIENSTENCENTRUM : GENT-CENTRUM

2005	34813	36302	71115	4907	4504	9411	39720	40806	80526
2006	35128	36392	71520	5194	4720	9914	40322	41112	81434
2007	35079	36286	71365	5989	5230	11219	41068	41516	82584
2008	35186	36144	71330	6534	5742	12276	41720	41886	83606
2009	35254	36219	71473	7153	6634	13787	42407	42853	85260
2010	35336	36233	71569	7844	7365	15209	43180	43598	86778
2011	35071	36097	71168	8115	7675	15790	43186	43772	86958
2012	35350	36087	71437	8137	7417	15554	43487	43504	86991
2013	35342	36086	71428	8855	8011	16866	44197	44097	88294
2014	35555	36067	71622	9368	8348	17716	44923	44415	89338
2015	36016	36284	72300	10046	8983	19029	46062	45267	91329
2016	36162	36330	72492	9898	8731	18629	46060	45061	91121
2017	36358	36268	72626	9782	8711	18493	46140	44979	91119
2018	36315	36019	72334	10207	9006	19213	46522	45025	91547
2019	36417	35952	72369	10807	9680	20487	47224	45632	92856

DIENSTENCENTRUM : GENTBRUGGE

2005	6734	7213	13947	205	210	415	6939	7423	14362
2006	6716	7231	13947	254	240	494	6970	7471	14441
2007	6741	7273	14014	269	264	533	7010	7537	14547
2008	6727	7246	13973	321	297	618	7048	7543	14591
2009	6777	7235	14012	377	351	728	7154	7586	14740
2010	6761	7223	13984	443	404	847	7204	7627	14831
2011	6735	7255	13990	459	409	868	7194	7664	14858
2012	6636	7294	13930	478	437	915	7114	7731	14845
2013	6759	7413	14172	514	495	1009	7273	7908	15181
2014	6812	7454	14266	547	512	1059	7359	7966	15325
2015	6818	7425	14243	597	535	1132	7415	7960	15375
2016	6907	7508	14415	599	542	1141	7506	8050	15556
2017	6968	7567	14535	642	559	1201	7610	8126	15736
2018	6985	7586	14571	664	624	1288	7649	8210	15859
2019	6991	7609	14600	701	647	1348	7692	8256	15948

jaar	Belgen			Niet-Belgen			Totaal		
	M	V	tot.	M	V	tot.	M	V	tot.

DIENTENCENTRUM : LEDEBERG

2005	6086	6392	12478	767	729	1496	6853	7121	13974
2006	6084	6405	12489	805	797	1602	6889	7202	14091
2007	6111	6373	12484	876	866	1742	6987	7239	14226
2008	6192	6429	12621	1035	985	2020	7227	7414	14641
2009	6317	6510	12827	1088	1055	2143	7405	7565	14970
2010	6412	6645	13057	1194	1110	2304	7606	7755	15361
2011	6391	6590	12981	1224	1161	2385	7615	7751	15366
2012	6429	6615	13044	1207	1175	2382	7636	7790	15426
2013	6510	6723	13233	1245	1196	2441	7755	7919	15674
2014	6516	6721	13237	1248	1213	2461	7764	7934	15698
2015	6696	6812	13508	1268	1241	2509	7964	8053	16017
2016	6830	6898	13728	1322	1248	2570	8152	8146	16298
2017	6832	6936	13768	1358	1280	2638	8190	8216	16406
2018	6807	6922	13729	1414	1333	2747	8221	8255	16476
2019	6811	6893	13704	1441	1351	2792	8252	8244	16496

DIENTENCENTRUM : MARIAKERKE

2005	6971	7265	14236	343	308	651	7314	7573	14887
2006	7001	7377	14378	390	357	747	7391	7734	15125
2007	6967	7441	14408	398	366	764	7365	7807	15172
2008	6965	7377	14342	432	397	829	7397	7774	15171
2009	7000	7442	14442	494	439	933	7494	7881	15375
2010	7048	7458	14506	538	465	1003	7586	7923	15509
2011	6990	7418	14408	572	494	1066	7562	7912	15474
2012	7058	7473	14531	563	487	1050	7621	7960	15581
2013	7047	7450	14497	566	530	1096	7613	7980	15593
2014	7080	7543	14623	609	553	1162	7689	8096	15785
2015	7101	7564	14665	673	617	1290	7774	8181	15955
2016	7136	7633	14769	682	627	1309	7818	8260	16078
2017	7243	7718	14961	672	653	1325	7915	8371	16286
2018	7298	7774	15072	706	719	1425	8004	8493	16497
2019	7298	7860	15158	777	796	1573	8075	8656	16731

DIENTENCENTRUM : MUIDE-MEULESTEDE

2005	2377	2291	4668	402	405	807	2779	2696	5475
2006	2370	2302	4672	461	431	892	2831	2733	5564
2007	2376	2283	4659	536	487	1023	2912	2770	5682
2008	2359	2306	4665	563	512	1075	2922	2818	5740
2009	2359	2303	4662	661	547	1208	3020	2850	5870
2010	2375	2293	4668	705	643	1348	3080	2936	6016
2011	2331	2277	4608	734	646	1380	3065	2923	5988
2012	2334	2279	4613	677	623	1300	3011	2902	5913
2013	2325	2234	4559	689	677	1366	3014	2911	5925
2014	2289	2204	4493	737	711	1448	3026	2915	5941
2015	2336	2276	4612	755	710	1465	3091	2986	6077
2016	2364	2284	4648	828	757	1585	3192	3041	6233
2017	2370	2250	4620	820	755	1575	3190	3005	6195
2018	2328	2237	4565	821	765	1586	3149	3002	6151
2019	2307	2186	4493	850	781	1631	3157	2967	6124

jaar	Belgen			Niet-Belgen			Totaal		
	M	V	tot.	M	V	tot.	M	V	tot.

DIENSTENCENTRUM : NIEUW-GENT

2005	6557	7201	13758	840	772	1612	7397	7973	15370
2006	6499	7168	13667	845	801	1646	7344	7969	15313
2007	6495	7120	13615	911	872	1783	7406	7992	15398
2008	6520	7025	13545	998	954	1952	7518	7979	15497
2009	6541	7025	13566	1077	1004	2081	7618	8029	15647
2010	6552	7056	13608	1171	1100	2271	7723	8156	15879
2011	6511	6855	13366	1134	1094	2228	7645	7949	15594
2012	6448	6796	13244	1035	1003	2038	7483	7799	15282
2013	6448	6718	13166	1051	972	2023	7499	7690	15189
2014	6517	6716	13233	1023	950	1973	7540	7666	15206
2015	6626	6709	13335	1154	1018	2172	7780	7727	15507
2016	6732	6725	13457	1272	1086	2358	8004	7811	15815
2017	6808	6659	13467	1329	1161	2490	8137	7820	15957
2018	6780	6641	13421	1333	1169	2502	8113	7810	15923
2019	6716	6587	13303	1305	1221	2526	8021	7808	15829

DIENSTENCENTRUM : OOSTAKKER

2005	6881	7138	14019	119	95	214	7000	7233	14233
2006	6938	7228	14166	122	102	224	7060	7330	14390
2007	6949	7254	14203	130	116	246	7079	7370	14449
2008	7026	7285	14311	155	150	305	7181	7435	14616
2009	7109	7409	14518	171	164	335	7280	7573	14853
2010	7193	7459	14652	195	174	369	7388	7633	15021
2011	7231	7517	14748	213	183	396	7444	7700	15144
2012	7284	7585	14869	222	194	416	7506	7779	15285
2013	7380	7659	15039	239	209	448	7619	7868	15487
2014	7379	7589	14968	249	225	474	7628	7814	15442
2015	7405	7637	15042	273	251	524	7678	7888	15566
2016	7466	7685	15151	304	301	605	7770	7986	15756
2017	7483	7709	15192	350	349	699	7833	8058	15891
2018	7471	7738	15209	376	381	757	7847	8119	15966
2019	7575	7802	15377	428	439	867	8003	8241	16244

DIENSTENCENTRUM : SINT-AMANDSBERG

2005	12660	13747	26407	998	950	1948	13658	14697	28355
2006	12784	13852	26636	1052	1008	2060	13836	14860	28696
2007	12830	13861	26691	1275	1194	2469	14105	15055	29160
2008	12813	13848	26661	1405	1305	2710	14218	15153	29371
2009	12867	13905	26772	1590	1489	3079	14457	15394	29851
2010	12902	13907	26809	1845	1683	3528	14747	15590	30337
2011	13000	14027	27027	1834	1730	3564	14834	15757	30591
2012	12981	13969	26950	1901	1723	3624	14882	15692	30574
2013	12988	13980	26968	1913	1719	3632	14901	15699	30600
2014	13054	13949	27003	2036	1826	3862	15090	15775	30865
2015	13105	14022	27127	2253	1956	4209	15358	15978	31336
2016	13271	14162	27433	2332	2057	4389	15603	16219	31822
2017	13294	14195	27489	2328	2143	4471	15622	16338	31960
2018	13422	14158	27580	2406	2206	4612	15828	16364	32192
2019	13374	14114	27488	2472	2315	4787	15846	16429	32275

jaar	Belgen			Niet-Belgen			Totaal		
	M	V	tot.	M	V	tot.	M	V	tot.

DIENSTENCENTRUM : SINT-DENIJS-WESTREM

2005	2723	3122	5845	74	65	139	2797	3187	5984
2006	2701	3087	5788	75	86	161	2776	3173	5949
2007	2702	3065	5767	76	90	166	2778	3155	5933
2008	2719	3091	5810	86	85	171	2805	3176	5981
2009	2735	3061	5796	102	100	202	2837	3161	5998
2010	2733	3072	5805	120	113	233	2853	3185	6038
2011	2724	3083	5807	142	108	250	2866	3191	6057
2012	2769	3116	5885	125	129	254	2894	3245	6139
2013	2750	3091	5841	130	143	273	2880	3234	6114
2014	2770	3098	5868	134	156	290	2904	3254	6158
2015	2788	3116	5904	142	162	304	2930	3278	6208
2016	2809	3105	5914	151	171	322	2960	3276	6236
2017	2860	3151	6011	159	161	320	3019	3312	6331
2018	2906	3163	6069	168	170	338	3074	3333	6407
2019	2873	3143	6016	169	175	344	3042	3318	6360

DIENSTENCENTRUM : WONDELGEM

2005	9269	9795	19064	489	442	931	9758	10237	19995
2006	9294	9822	19116	467	450	917	9761	10272	20033
2007	9255	9760	19015	566	545	1111	9821	10305	20126
2008	9307	9873	19180	666	652	1318	9973	10525	20498
2009	9315	9862	19177	719	739	1458	10034	10601	20635
2010	9405	9924	19329	825	807	1632	10230	10731	20961
2011	9527	10038	19565	905	884	1789	10432	10922	21354
2012	9721	10315	20036	967	932	1899	10688	11247	21935
2013	9828	10456	20284	1016	978	1994	10844	11434	22278
2014	9905	10489	20394	1068	1040	2108	10973	11529	22502
2015	10065	10493	20558	1207	1125	2332	11272	11618	22890
2016	10147	10546	20693	1218	1150	2368	11365	11696	23061
2017	10322	10709	21031	1318	1223	2541	11640	11932	23572
2018	10440	10864	21304	1420	1351	2771	11860	12215	24075
2019	10431	10845	21276	1574	1505	3079	12005	12350	24355

DIENSTENCENTRUM : ZWIJNAARDE

2005	3290	3445	6735	66	59	125	3356	3504	6860
2006	3291	3452	6743	69	70	139	3360	3522	6882
2007	3267	3418	6685	68	71	139	3335	3489	6824
2008	3314	3422	6736	82	85	167	3396	3507	6903
2009	3352	3452	6804	98	99	197	3450	3551	7001
2010	3358	3474	6832	100	109	209	3458	3583	7041
2011	3310	3470	6780	107	100	207	3417	3570	6987
2012	3319	3456	6775	125	122	247	3444	3578	7022
2013	3293	3411	6704	142	137	279	3435	3548	6983
2014	3289	3456	6745	155	143	298	3444	3599	7043
2015	3290	3441	6731	182	168	350	3472	3609	7081
2016	3302	3478	6780	206	197	403	3508	3675	7183
2017	3268	3413	6681	230	226	456	3498	3639	7137
2018	3347	3487	6834	273	264	537	3620	3751	7371
2019	3361	3457	6818	279	277	556	3640	3734	7374

1.11. Bevolking per deelgemeente. Belgen, Niet-Belgen en totale bevolking, per geslacht (31/12/2019)

a) vroegere deelgemeenten (volgens postcode)

	Belgen			Niet-Belgen			Totaal		
	M	V	tot	M	V	tot	M	V	tot
Afsnee	820	816	1636	45	43	88	865	859	1724
Drongen	5894	6092	11986	180	185	365	6074	6277	12351
Gentbrugge	9919	10647	20566	1223	1075	2298	11142	11722	22864
Gent-Centrum	52765	51935	104700	14819	13504	28323	67584	65439	133023
Gent-Kanaalzone	1260	1191	2451	58	47	105	1318	1238	2556
Ledeberg	3799	3779	7578	913	914	1827	4712	4693	9405
Mariakerke	5775	6413	12188	388	367	755	6163	6780	12943
Oostakker	6841	7212	14053	408	413	821	7249	7625	14874
Sint-Amandsberg	10720	11382	22102	1783	1666	3449	12503	13048	25551
Sint-Denijs-Westrem	2365	2648	5013	132	140	272	2497	2788	5285
Wondelgem	6843	7292	14135	760	747	1507	7603	8039	15642
Zwijnaarde	3373	3467	6840	284	279	563	3657	3746	7403
Totaal	110374	112874	223248	20993	19380	40373	131367	132254	263621

b) uitsplitsing Afsnee

	Belgen			Niet-Belgen			Totaal		
	M	V	tot	M	V	tot	M	V	tot
Drongen	238	336	664	10	8	18	248	344	682
Sint-Denijs-Westrem	582	480	972	35	35	70	617	515	1042
Afsnee	820	816	1636	45	43	88	865	859	1724

c) uitsplitsing Kanaalzone

	Belgen			Niet-Belgen			Totaal		
	M	V	tot	M	V	tot	M	V	tot
Desteldonk	461	424	885	20	20	40	481	444	925
Mendonk	114	112	226	2	2	4	116	114	230
Sint-Kruis-Winkel	604	570	1174	27	19	46	631	589	1220
Terdonk	81	85	166	9	6	15	90	91	181
Gent-Kanaalzone	1260	1191	2451	58	47	105	1318	1238	2556

**1.12. Bevolkingsevolutie per deelgemeente (grenzen vóór de fusie)
Belgen, Niet-Belgen en totale bevolking**

jaar	Belgen			Niet-Belgen			Totaal		
	M	V	tot.	M	V	tot.	M	V	tot.
DEELGEMEENTE AFSNEE									
2005	687	704	1391	15	14	29	702	718	1420
2006	689	710	1399	16	13	29	705	723	1428
2007	694	718	1412	18	15	33	712	733	1445
2008	691	707	1398	21	15	36	712	722	1434
2009	708	721	1429	20	18	38	728	739	1467
2010	698	719	1417	24	16	40	722	735	1457
2011	683	722	1405	28	17	45	711	739	1450
2012	729	737	1466	26	27	53	755	764	1519
2013	727	754	1481	27	30	57	754	784	1538
2014	728	768	1496	31	35	66	759	803	1562
2015	735	770	1505	27	40	67	762	810	1572
2016	752	789	1541	30	45	75	782	834	1616
2017	787	815	1602	46	47	93	833	862	1695
2018	804	818	1622	43	44	87	847	862	1709
2019	820	816	1636	45	43	88	865	859	1724
DEELGEMEENTE DRONGEN									
2005	5976	6135	12111	90	75	165	6066	6210	12276
2006	5962	6144	12106	94	75	169	6056	6219	12275
2007	5917	6147	12064	83	71	154	6000	6218	12218
2008	5917	6145	12062	92	87	179	6009	6232	12241
2009	5929	6163	12092	90	85	175	6019	6248	12267
2010	5922	6154	12076	96	98	194	6018	6252	12270
2011	5902	6112	12014	100	99	199	6002	6211	12213
2012	5935	6139	12074	103	99	202	6038	6238	12276
2013	5907	6153	12060	121	118	239	6028	6271	12299
2014	5907	6126	12033	137	130	267	6044	6256	12300
2015	5887	6078	11965	140	144	284	6027	6222	12249
2016	5896	6067	11963	152	163	315	6048	6230	12278
2017	5884	6109	11993	154	160	314	6038	6269	12307
2018	5887	6105	11992	175	169	344	6062	6274	12336
2019	5894	6092	11986	180	185	365	6074	6277	12351
DEELGEMEENTE GENT-CENTRUM									
2005	50740	53127	103867	6981	6475	13456	57721	59602	117323
2006	51087	53229	104316	7355	6798	14153	58442	60027	118469
2007	50964	52974	103938	8404	7538	15942	59368	60512	119880
2008	51135	52848	103983	9171	8290	17461	60306	61138	121444
2009	51127	52890	104017	10086	9362	19448	61213	62252	123465
2010	51180	52900	104080	11071	10399	21470	62251	63299	125550
2011	50859	52533	103392	11385	10767	22152	62244	63300	125544
2012	51092	52441	103533	11250	10339	21589	62342	62780	125122
2013	51040	52321	103361	12014	10998	23012	63054	63319	126373
2014	51418	52239	103657	12607	11381	23988	64025	63620	127645
2015	52206	52478	104684	13594	12193	25787	65800	64671	130471
2016	52610	52608	105218	13655	12117	25772	66265	64725	130990
2017	52941	52522	105463	13618	12242	25860	66559	64764	131323
2018	52804	52117	104921	14108	12611	26719	66912	64728	131640
2019	52765	51935	104700	14819	13504	28323	67584	65439	133023

jaar	Belgen			Niet-Belgen			Totaal		
	M	V	tot.	M	V	tot.	M	V	tot.

DEELGEMEENTE GENT-KANAALZONE

2005	1253	1218	2471	14	15	29	1267	1233	2500
2006	1273	1231	2504	12	15	27	1285	1246	2531
2007	1258	1218	2476	13	15	28	1271	1233	2504
2008	1267	1215	2482	14	18	32	1281	1233	2514
2009	1260	1228	2488	19	27	46	1279	1255	2534
2010	1248	1207	2455	23	24	47	1271	1231	2502
2011	1259	1194	2453	22	22	44	1281	1216	2497
2012	1283	1194	2477	27	32	59	1310	1226	2536
2013	1307	1218	2525	28	37	65	1335	1255	2590
2014	1268	1201	2469	25	33	58	1293	1234	2527
2015	1254	1195	2449	25	36	61	1279	1231	2510
2016	1265	1208	2473	26	41	67	1291	1249	2540
2017	1252	1197	2449	39	36	75	1291	1233	2524
2018	1249	1195	2444	39	40	79	1288	1235	2523
2019	1260	1191	2451	58	47	105	1318	1238	2556

DEELGEMEENTE GENTBRUGGE

2005	9299	9983	19282	381	382	763	9680	10365	20045
2006	9291	10036	19327	450	420	870	9741	10456	20197
2007	9312	10029	19341	495	481	976	9807	10510	20317
2008	9318	10026	19344	602	565	1167	9920	10591	20511
2009	9411	10049	19460	680	636	1316	10091	10685	20776
2010	9451	10077	19528	768	695	1463	10219	10772	20991
2011	9422	10051	19473	815	735	1550	10237	10786	21023
2012	9338	10138	19476	848	768	1616	10186	10906	21092
2013	9536	10312	19848	914	859	1773	10450	11171	21621
2014	9583	10377	19960	971	882	1853	10554	11259	21813
2015	9685	10389	20074	1024	905	1929	10709	11294	22003
2016	9839	10515	20354	1052	922	1974	10891	11437	22328
2017	9935	10631	20566	1088	941	2029	11023	11572	22595
2018	9901	10632	20533	1156	1033	2189	11057	11665	22722
2019	9919	10647	20566	1223	1075	2298	11142	11722	22864

DEELGEMEENTE LEDEBERG

2005	3497	3602	7099	588	553	1141	4085	4155	8240
2006	3487	3580	7067	609	616	1225	4096	4196	8292
2007	3538	3611	7149	653	652	1305	4191	4263	8454
2008	3577	3632	7209	747	711	1458	4324	4343	8667
2009	3649	3667	7316	783	770	1553	4432	4437	8869
2010	3657	3734	7391	863	814	1677	4520	4548	9068
2011	3625	3722	7347	854	824	1678	4479	4546	9025
2012	3640	3703	7343	818	832	1650	4458	4535	8993
2013	3643	3741	7384	829	821	1650	4472	4562	9034
2014	3653	3721	7374	816	834	1650	4469	4555	9024
2015	3738	3767	7505	838	865	1703	4576	4632	9208
2016	3803	3809	7612	857	859	1716	4660	4668	9328
2017	3763	3788	7551	902	883	1785	4665	4671	9336
2018	3820	3827	7647	919	919	1838	4739	4746	9485
2019	3799	3779	7578	913	914	1827	4712	4693	9405

jaar	Belgen			Niet-Belgen			Totaal		
	M	V	tot.	M	V	tot.	M	V	tot.

DEELGEMEENTE MARIAKERKE

2005	5536	5904	11440	134	106	240	5670	6010	11680
2006	5564	6001	11565	158	121	279	5722	6122	11844
2007	5541	6050	11591	165	127	292	5706	6177	11883
2008	5539	5998	11537	179	145	324	5718	6143	11861
2009	5606	6073	11679	193	164	357	5799	6237	12036
2010	5632	6097	11729	205	192	397	5837	6289	12126
2011	5569	6048	11617	224	194	418	5793	6242	12035
2012	5621	6079	11700	239	208	447	5860	6287	12147
2013	5614	6038	11652	248	228	476	5862	6266	12128
2014	5593	6067	11660	263	236	499	5856	6303	12159
2015	5579	6073	11652	289	264	553	5868	6337	12205
2016	5602	6108	11710	315	269	584	5917	6377	12294
2017	5691	6203	11894	310	274	584	6001	6477	12478
2018	5756	6328	12084	355	324	679	6111	6652	12763
2019	5775	6413	12188	388	367	755	6163	6780	12943

DEELGEMEENTE OOSTAKKER

2005	6035	6303	12338	106	76	182	6141	6379	12520
2006	6074	6418	12492	109	87	196	6183	6505	12688
2007	6102	6476	12578	118	97	215	6220	6573	12793
2008	6179	6515	12694	144	133	277	6323	6648	12971
2009	6276	6661	12937	152	141	293	6428	6802	13230
2010	6387	6728	13115	176	158	334	6563	6886	13449
2011	6428	6816	13244	212	179	391	6640	6995	13635
2012	6437	6867	13304	213	179	392	6650	7046	13696
2013	6531	6947	13478	229	194	423	6760	7141	13901
2014	6572	6896	13468	244	205	449	6816	7101	13917
2015	6608	6928	13536	272	234	506	6880	7162	14042
2016	6661	6997	13658	310	280	590	6971	7277	14248
2017	6746	7074	13820	340	345	685	7086	7419	14505
2018	6731	7097	13828	376	368	744	7107	7465	14572
2019	6841	7212	14053	408	413	821	7249	7625	14874

DEELGEMEENTE SINT-AMANDSBERG

2005	10125	11065	21190	704	666	1370	10829	11731	22560
2006	10217	11138	21355	737	704	1441	10954	11842	22796
2007	10255	11181	21436	881	826	1707	11136	12007	23143
2008	10237	11140	21377	1005	904	1909	11242	12044	23286
2009	10312	11179	21491	1128	1047	2175	11440	12226	23666
2010	10408	11190	21598	1298	1149	2447	11706	12339	24045
2011	10481	11289	21770	1290	1187	2477	11771	12476	24247
2012	10496	11270	21766	1359	1205	2564	11855	12475	24330
2013	10485	11268	21753	1370	1207	2577	11855	12475	24330
2014	10518	11299	21817	1480	1341	2821	11998	12640	24638
2015	10567	11398	21965	1621	1419	3040	12188	12817	25005
2016	10661	11476	22137	1684	1486	3170	12345	12962	25307
2017	10650	11433	22083	1672	1535	3207	12322	12968	25290
2018	10773	11458	22231	1717	1595	3312	12490	13053	25543
2019	10720	11382	22102	1783	1666	3449	12503	13048	25551

jaar	Belgen			Niet-Belgen			Totaal		
	M	V	tot.	M	V	tot.	M	V	tot.

DEELGEMEENTE SINT-DENIJS-WESTREM

2005	2361	2712	5073	67	55	122	2428	2767	5195
2006	2341	2680	5021	66	75	141	2407	2755	5162
2007	2340	2652	4992	65	77	142	2405	2729	5134
2008	2350	2679	5029	73	72	145	2423	2751	5174
2009	2358	2647	5005	90	83	173	2448	2730	5178
2010	2364	2653	5017	104	100	204	2468	2753	5221
2011	2360	2665	5025	123	95	218	2483	2760	5243
2012	2361	2676	5037	107	112	219	2468	2788	5256
2013	2337	2641	4978	110	119	229	2447	2760	5207
2014	2351	2638	4989	112	126	238	2463	2764	5227
2015	2362	2657	5019	124	129	253	2486	2786	5272
2016	2369	2640	5009	130	135	265	2499	2775	5274
2017	2372	2650	5022	122	124	246	2494	2774	5268
2018	2398	2665	5063	133	134	267	2531	2799	5330
2019	2365	2648	5013	132	140	272	2497	2788	5285

DEELGEMEENTE WONDELGEM

2005	5874	6166	12040	163	145	308	6037	6311	12348
2006	5829	6166	11995	161	148	309	5990	6314	12304
2007	5844	6135	11979	222	206	428	6066	6341	12407
2008	5854	6184	12038	247	230	477	6101	6414	12515
2009	5909	6187	12096	289	278	567	6198	6465	12663
2010	6031	6288	12319	356	320	676	6387	6608	12995
2011	6154	6447	12601	388	368	756	6542	6815	13357
2012	6344	6745	13089	433	428	861	6777	7173	13950
2013	6480	6895	13375	456	443	899	6936	7338	14274
2014	6511	6953	13464	479	466	945	6990	7419	14409
2015	6539	7012	13551	563	520	1083	7102	7532	14634
2016	6578	7065	13643	556	525	1081	7134	7590	14724
2017	6707	7180	13887	630	578	1208	7337	7758	15095
2018	6829	7294	14123	679	664	1343	7508	7958	15466
2019	6843	7292	14135	760	747	1507	7603	8039	15642

DEELGEMEENTE ZWIJNAARDE

2005	3285	3444	6729	67	58	125	3352	3502	6854
2006	3289	3451	6740	71	70	141	3360	3521	6881
2007	3265	3416	6681	70	71	141	3335	3487	6822
2008	3315	3422	6737	84	85	169	3399	3507	6906
2009	3353	3452	6805	100	99	199	3453	3551	7004
2010	3358	3475	6833	102	110	212	3460	3585	7045
2011	3308	3466	6774	108	100	208	3416	3566	6982
2012	3320	3456	6776	126	122	248	3446	3578	7024
2013	3295	3412	6707	142	137	279	3437	3549	6986
2014	3294	3460	6754	155	143	298	3449	3603	7052
2015	3296	3444	6740	182	168	350	3478	3612	7090
2016	3307	3482	6789	206	197	403	3513	3679	7192
2017	3279	3419	6698	230	226	456	3509	3645	7154
2018	3360	3490	6850	273	263	536	3633	3753	7386
2019	3373	3467	6840	284	279	563	3657	3746	7403

1.13. Historische evolutie van het totale bevolkingsaantal per deelgemeente (grenzen vóór de fusie)

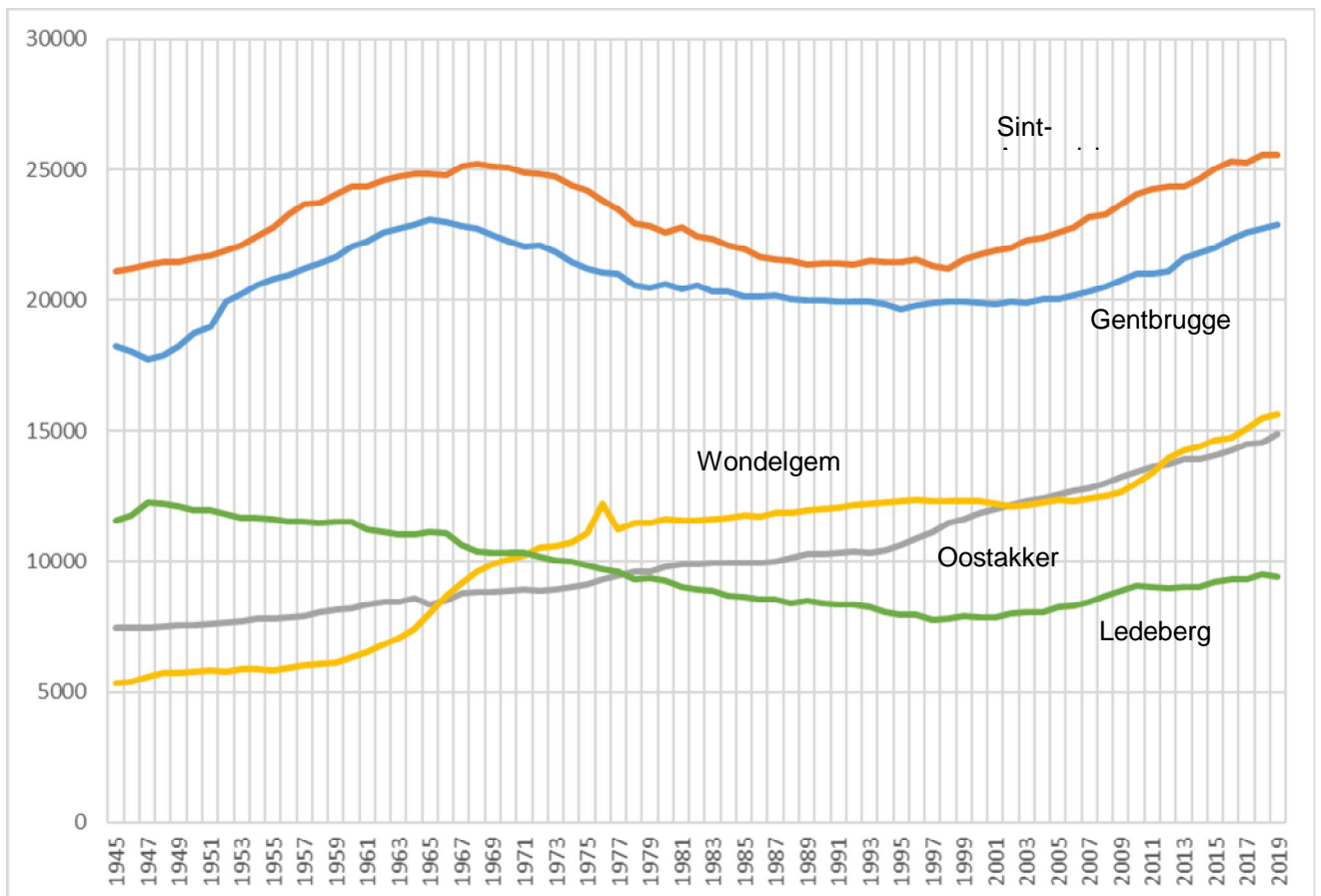
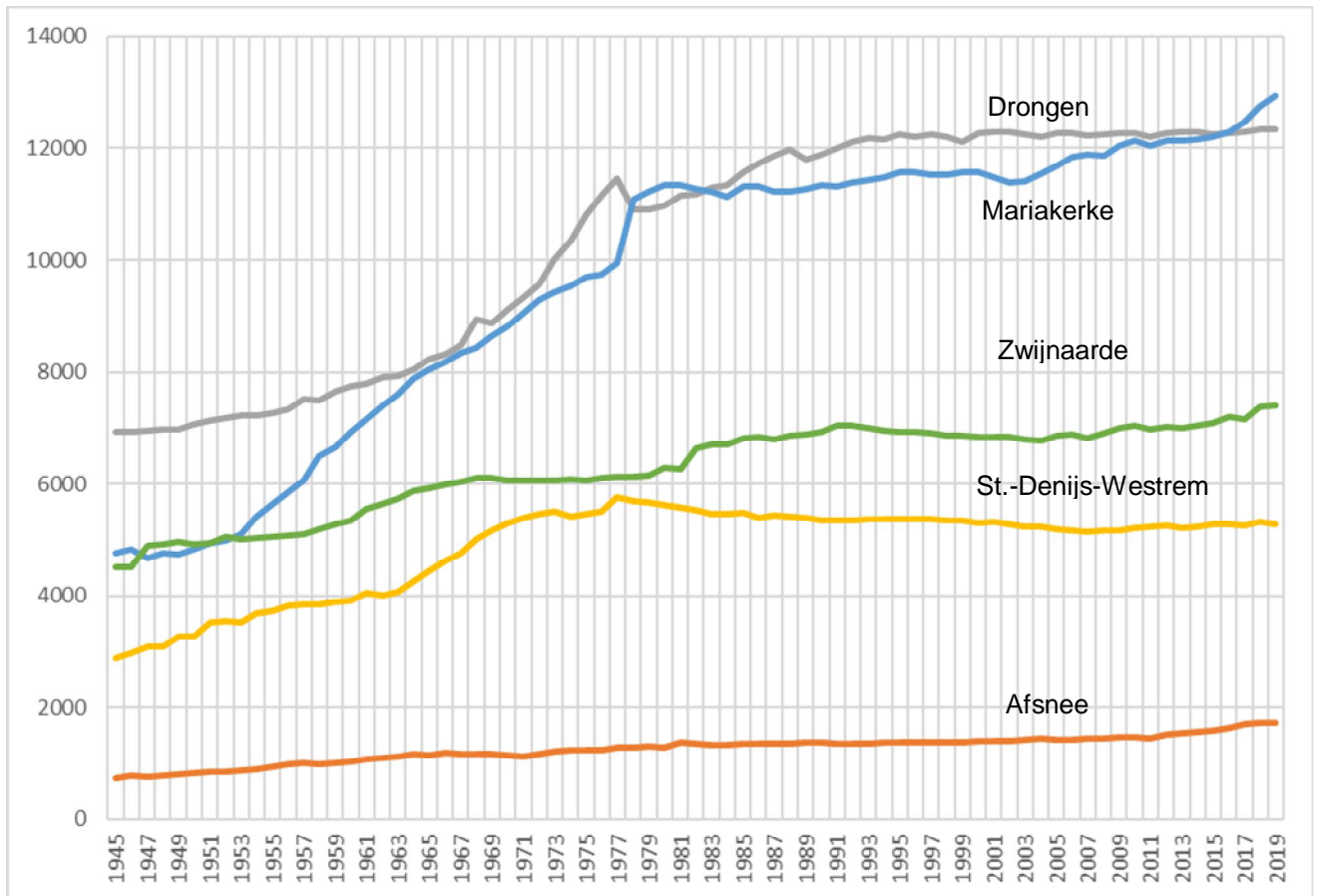

**1.14. Bevolkingsevolutie laatste 10 jaar in de deelgemeente (t.o.v. 2009)
(abs. en proc. stijging/daling)**

DEELGEMEENTE	BELGEN	%	NIET-BELGEN	%	TOTAAL	%
Afsnee	207	14,5%	50	131,58%	257	17,5%
Drongen	-106	-0,9%	190	108,57%	84	0,7%
Gentbrugge	1106	5,7%	982	74,62%	2088	10,1%
Gent-Centrum	683	0,7%	8875	45,63%	9558	7,7%
Gent-Kanaalzone	-37	-1,5%	59	128,26%	22	0,9%
Ledeberg	262	3,6%	274	17,64%	536	6,0%
Mariakerke	509	4,4%	398	111,48%	907	7,5%
Oostakker	1116	8,6%	528	180,20%	1644	12,4%
Sint-Amandsberg	611	2,8%	1274	58,57%	1885	8,0%
Sint-Denijs-Westrem	8	0,2%	99	57,23%	107	2,1%
Wondelgem	2039	16,9%	940	165,78%	2979	23,5%
Zwijnaarde	35	0,5%	364	182,91%	399	5,7%
Totaal	6433	3,0%	14033	53,28%	20466	8,4%

**1.15. Bevolkingsevolutie van de deelgemeenten t.o.v.
Gent-Centrum (historiek)**

JAAR	Deelgemeenten	%	Gent-Centrum	%	Totaal
1988	111283	48,21	119548	51,79	230831
1989	111517	48,33	119245	51,67	230762
1990	111682	48,47	118742	51,53	230424
1991	111748	48,56	118364	51,44	230112
1992	112041	48,76	117758	51,24	229799
1993	112140	49,10	116247	50,90	228387
1994	111917	49,21	115530	50,79	227447
1995	112072	49,49	114364	50,51	226436
1996	112562	49,94	112831	50,06	225393
1997	112349	50,04	112164	49,96	224513
1998	112497	50,23	111486	49,77	223983
1999	113002	50,41	111158	49,59	224160
2000	113443	50,51	111130	49,49	224573
2001	113516	50,21	112567	49,79	226083
2002	113787	49,94	114075	50,06	227862
2003	114275	49,87	114862	50,13	229137
2004	114777	49,74	115957	50,26	230734
2005	115638	49,64	117323	50,36	232961
2006	116398	49,56	118469	50,44	234867
2007	117120	49,41	119880	50,59	237000
2008	118080	49,30	121444	50,70	239524
2009	119690	49,22	123465	50,78	243155
2010	121169	49,11	125550	50,89	246719
2011	121707	49,22	125544	50,78	247251
2012	122819	49,54	125122	50,46	247941
2013	123908	49,51	126373	50,49	250281
2014	124628	49,40	127645	50,60	252273
2015	125690	49,07	130471	50,93	256161
2016	127129	49,25	130990	50,75	258119
2017	128247	49,41	131323	50,59	259570
2018	129835	49,65	131640	50,35	261475
2019	130598	49,54	133023	50,46	263621

b) absoluut (leeftijdsklassen 0-19, 20-64 en 65+)

		absoluut			Procent binnen deelgemeente		
		0-19	20-64	65+	0-19	20-64	65+
AF	M	187	520	158	21,6%	60,1%	18,3%
	V	153	525	181	17,8%	61,1%	21,1%
	TOT	340	1045	339	19,7%	60,6%	19,7%
DE	M	135	291	55	28,1%	60,5%	11,4%
	V	93	292	59	20,9%	65,8%	13,3%
	TOT	228	583	114	24,6%	63,0%	12,3%
DR	M	1353	3324	1397	22,3%	54,7%	23,0%
	V	1239	3446	1592	19,7%	54,9%	25,4%
	TOT	2592	6770	2989	21,0%	54,8%	24,2%
GB	M	2770	6718	1654	24,9%	60,3%	14,8%
	V	2552	6947	2223	21,8%	59,3%	19,0%
	TOT	5322	13665	3877	23,3%	59,8%	17,0%
GT	M	13419	46267	7898	19,9%	68,5%	11,7%
	V	12893	41510	11036	19,7%	63,4%	16,9%
	TOT	26312	87777	18934	19,8%	66,0%	14,2%
LE	M	1126	3068	518	23,9%	65,1%	11,0%
	V	1021	3002	670	21,8%	64,0%	14,3%
	TOT	2147	6070	1188	22,8%	64,5%	12,6%
MA	M	1417	3425	1321	23,0%	55,6%	21,4%
	V	1414	3650	1716	20,9%	53,8%	25,3%
	TOT	2831	7075	3037	21,9%	54,7%	23,5%
ME	M	30	68	18	25,9%	58,6%	15,5%
	V	29	59	26	25,4%	51,8%	22,8%
	TOT	59	127	44	25,7%	55,2%	19,1%
OO	M	1785	4313	1151	24,6%	59,5%	15,9%
	V	1739	4351	1535	22,8%	57,1%	20,1%
	TOT	3524	8664	2686	23,7%	58,2%	18,1%
SA	M	3108	7720	1675	24,9%	61,7%	13,4%
	V	2989	7843	2216	22,9%	60,1%	17,0%
	TOT	6097	15563	3891	23,9%	60,9%	15,2%
SD	M	485	1410	602	19,4%	56,5%	24,1%
	V	503	1461	824	18,0%	52,4%	29,6%
	TOT	988	2871	1426	18,7%	54,3%	27,0%
SK	M	144	409	78	22,8%	64,8%	12,4%
	V	138	360	91	23,4%	61,1%	15,4%
	TOT	282	769	169	23,1%	63,0%	13,9%
TE	M	11	61	18	12,2%	67,8%	20,0%
	V	18	47	26	19,8%	51,6%	28,6%
	TOT	29	108	44	16,0%	59,7%	24,3%
WO	M	1867	4332	1404	24,6%	57,0%	18,5%
	V	1750	4527	1762	21,8%	56,3%	21,9%
	TOT	3617	8859	3166	23,1%	56,6%	20,2%
ZW	M	775	2144	738	21,2%	58,6%	20,2%
	V	707	2117	922	18,9%	56,5%	24,6%
	TOT	1482	4261	1660	20,0%	57,6%	22,4%

1.17. Bevolkingsdichtheid per deelgemeente (inw/km²)

Deelgemeente	oppervlakte	Bevolkingsdichtheid
Afsnee	3,95 km ²	436,46
Drongen	27,43 km ²	450,27
Gent	70,34 km ²	1891,14
Gentbrugge	7,86 km ²	2908,91
Ledeberg	1,09 km ²	8628,44
Mariakerke	5,20 km ²	2489,04
Oostakker	10,47 km ²	1420,63
Sint-Amandsberg	5,99 km ²	4265,61
Sint-Denijs-Westrem	6,24 km ²	846,96
Wondelgem	5,82 km ²	2687,63
Zwijnaarde	12,04 km ²	614,87
Totaal	156,43 km²	1685,23

1.18. Migraties per deelgemeente 2019

a) Geboorten :

Deelgemeente	Belgen			Niet-Belgen			Totaal		
	M	V	Totaal	M	V	Totaal	M	V	Totaal
Afsnee	7	5	12	0	0	0	7	5	12
Desteldonk	4	7	11	1		1	5	7	12
Drongen	44	53	97	4	1	5	48	54	102
Gentbrugge	132	117	249	15	11	26	147	128	275
Gent-Centrum	661	618	1279	185	202	387	846	820	1666
Ledeberg	59	53	112	19	11	30	78	64	142
Mariakerke	62	70	132	3	7	10	65	77	142
Mendonk	1		1	0	0	0	1	0	1
Oostakker	68	69	137	5	4	9	73	73	146
Sint-Amandsberg	121	117	238	25	29	54	146	146	292
Sint-Denijs-Westrem	12	22	34	1	3	4	13	25	38
Sint-Kruis-Winkel	1	12	13	0	0	0	1	12	13
Terdonk		1	1	0	0	0	0	1	1
Wondelgem	87	71	158	12	13	25	99	84	183
Zwijnaarde	30	28	58	4	2	6	34	30	64
Totaal	1289	1243	2532	274	283	557	1563	1526	3089

b) Overlijdens :

Deelgemeente	Belgen			Niet-Belgen			Totaal		
	M	V	Totaal	M	V	Totaal	M	V	Totaal
Afsnee	10	8	18	0	0	0	10	8	18
Desteldonk	6	2	8	0	0	0	6	2	8
Drongen	72	57	129	0	1	1	72	58	130
Gentbrugge	87	113	200	2	1	3	89	114	203
Gent-Centrum	470	492	962	47	23	70	517	515	1032
Ledeberg	33	35	68	3	1	4	36	36	72
Mariakerke	64	64	128	2	1	3	66	65	131
Mendonk	0	0	0	1	0	1	1	0	1
Oostakker	72	98	170	4	2	6	76	100	176
Sint-Amandsberg	79	115	194	1	2	3	80	117	197
Sint-Denijs-Westrem	34	43	77	2	1	3	36	44	80
Sint-Kruis-Winkel	3	3	6	0	0	0	3	3	6
Terdonk		1	1	0	0	0	0	1	1
Wondelgem	90	83	173	1	3	4	91	86	177
Zwijnaarde	38	50	88	0	0	0	38	50	88
Totaal	1058	1164	2222	63	35	98	1121	1199	2320

c) Aankomsten (van buiten Gent):

Deelgemeente	Belgen			Niet-Belgen			Totaal			
	M	V	Totaal	M	V	Totaal	M	V	Totaal	%
Afsnee	38	32	70	8	9	17	46	41	87	0,49%
Desteldonk	23	17	40	8	3	11	31	20	51	0,29%
Drongen	135	152	287	12	18	30	147	170	317	1,78%
Gentbrugge	298	288	586	106	86	192	404	374	778	4,38%
Gent-Centrum	3457	3014	6471	3544	3316	6860	7001	6330	13331	75,01%
Ledeberg	184	164	348	98	81	179	282	245	527	2,97%
Mariakerke	110	122	232	54	50	104	164	172	336	1,89%
Mendonk	5	6	11				5	6	11	0,06%
Oostakker	194	200	394	34	36	70	228	236	464	2,61%
Sint-Amandsberg	276	268	544	194	168	362	470	436	906	5,10%
Sint-Denijs-Westrem	75	99	174	16	13	29	91	112	203	1,14%
Sint-Kruis-Winkel	22	15	37	2	1	3	24	16	40	0,23%
Terdonk	4	2	6	1	2	3	5	4	9	0,05%
Wondelgem	136	134	270	70	63	133	206	197	403	2,27%
Zwijnaarde	132	112	244	35	30	65	167	142	309	1,74%
Totaal	5089	4625	9714	4182	3876	8058	9271	8501	17772	100,00%

d) Vertrekken (naar buiten Gent):

Deelgemeente	Belgen			Niet-Belgen			Totaal			
	M	V	Totaal	M	V	Totaal	M	V	Totaal	%
Afsnee	34	41	75	5	10	15	39	51	90	0,54%
Desteldonk	24	28	52	1	1	2	25	29	54	0,32%
Drongen	211	220	431	20	20	40	231	240	471	2,80%
Gentbrugge	477	455	932	147	98	245	624	553	1177	7,01%
Gent-Centrum	3488	3014	6502	2186	1854	4040	5674	4868	10542	62,74%
Ledeberg	248	237	485	142	98	240	390	335	725	4,31%
Mariakerke	186	170	356	42	30	72	228	200	428	2,55%
Mendonk	6	4	10	0	0	0	6	4	10	0,06%
Oostakker	235	237	472	32	34	66	267	271	538	3,20%
Sint-Amandsberg	454	440	894	192	157	349	646	597	1243	7,40%
Sint-Denijs-Westrem	121	117	238	21	16	37	142	133	275	1,64%
Sint-Kruis-Winkel	24	30	54	8	4	12	32	34	66	0,39%
Terdonk	5	5	10	1	0	1	6	5	11	0,07%
Wondelgem	300	292	592	70	58	128	370	350	720	4,29%
Zwijnaarde	175	191	366	47	39	86	222	230	452	2,69%
Totaal	5988	5481	11469	2914	2419	5333	8902	7900	16802	100,00%

1.19. Verhuizingen binnen Gent per deelgemeente 2019

NAAR	AF	DE	DR	GB	GT	LE	MA	ME	OO	SA	SD	SK	TE	WO	ZW	Totaal	Saldo
VAN																	
AF	16		12	2	28	4	2		3	3	8			2	1	81	13
DE		9	1	1	7		7		4	3				3	1	36	15
DR	14		196	11	156	3	16		1	10	4			8	5	424	180
GB	2	3	20	467	429	79	21		43	109	7	6		22	18	1226	280
GT	34	9	245	690	9477	400	421		308	803	132	19	4	633	218	13393	-1706
LE		3	9	176	306	165	15		16	59	5	1		31	11	797	-85
MA	9	1	38	11	185	5	173		13	15	6	3		81	5	545	220
ME								1	3							4	1
OO		19	12	13	120	4	8	4	351	72	1	4		20	13	641	355
SA		4	18	100	548	30	32		226	706	2	2	2	59	9	1738	90
SD	13		22	8	76	2	1		4	4	72			6	20	228	29
SK		3		1	3		1		2	5		8		1		24	19
TE					4								1			5	6
WO	1		30	13	253	16	66		16	33	4		4	341	10	787	433
ZW	5		1	13	95	4	2		6	6	16			13	141	302	150
Totaal	94	51	604	1506	11687	712	765	5	996	1828	257	43	11	1220	452	20231	

2. Natuurlijke groei van de bevolking

2.1. Componenten van de loop van de bevolking

Geboorten (wettelijke bevolking)

	mannen	vrouwen	totaal
- Belgen :			
- geboren in de Stad Gent	1242	1205	2447
- geboren in een andere gemeente	42	32	74
- geboren in het buitenland	5	6	11
totaal :	1289	1243	2532
- Niet-Belgen :			
- geboren in de Stad Gent	272	280	552
- geboren in een andere gemeente	2	3	5
- geboren in het buitenland	0	0	0
totaal :	274	283	557
totaal aantal geboorten :	1563	1526	3089

Overlijdens (wettelijke bevolking) :

	mannen	vrouwen	Totaal
- Belgen :			
- overleden in de Stad Gent	1000	1113	2113
- overleden in een andere gemeente	42	41	83
- overleden in het buitenland	16	10	26
totaal :	1058	1164	2222
- Niet-Belgen :			
- overleden in de Stad Gent	52	25	77
- overleden in een andere gemeente	3	1	4
- overleden in het buitenland	8	9	17
totaal :	63	35	98
totaal aantal overlijdens :	1121	1199	2320

	mannen	vrouwen	Totaal
<u>Natuurlijke groei :</u>	442	327	769
(geboorten - overlijdens)			

2.1.1. Evolutie van de natuurlijke groei (absoluut)

	geboorten	sterften	natuurlijke groei
1977	3011	3213	-202
1978	3032	3416	-384
1979	3001	3069	-68
1980	2990	3329	-339
1981	2868	3132	-264
1982	2736	3106	-370
1983	2627	3140	-513
1984	2580	3030	-450
1985	2587	3091	-504
1986	2675	2965	-290
1987	2739	2864	-125
1988	2730	2786	-56
1989	2844	2723	121
1990	2879	2652	227
1991	3094	2619	475
1992	2936	2623	313
1993	2807	2738	69
1994	2787	2610	177
1995	2717	2591	126
1996	2748	2516	232
1997	2680	2577	103
1998	2594	2464	130
1999	2611	2457	154
2000	2692	2508	184
2001	2614	2449	165
2002	2610	2444	166
2003	2617	2458	159
2004	2931	2373	558
2005	3002	2331	671
2006	3072	2220	852
2007	3050	2317	733
2008	3335	2298	1037
2009	3444	2304	1140
2010	3503	2350	1153
2011	3449	2199	1250
2012	3323	2428	895
2013	3177	2450	727
2014	3309	2205	1104
2015	3193	2400	793
2016	3203	2330	873
2017	3191	2274	917
2018	3149	2332	817
2019	3089	2320	769

natuurlijke groei = geboorten - overlijdens

2.1.2. Evolutie van de natuurlijke groei (abs.)

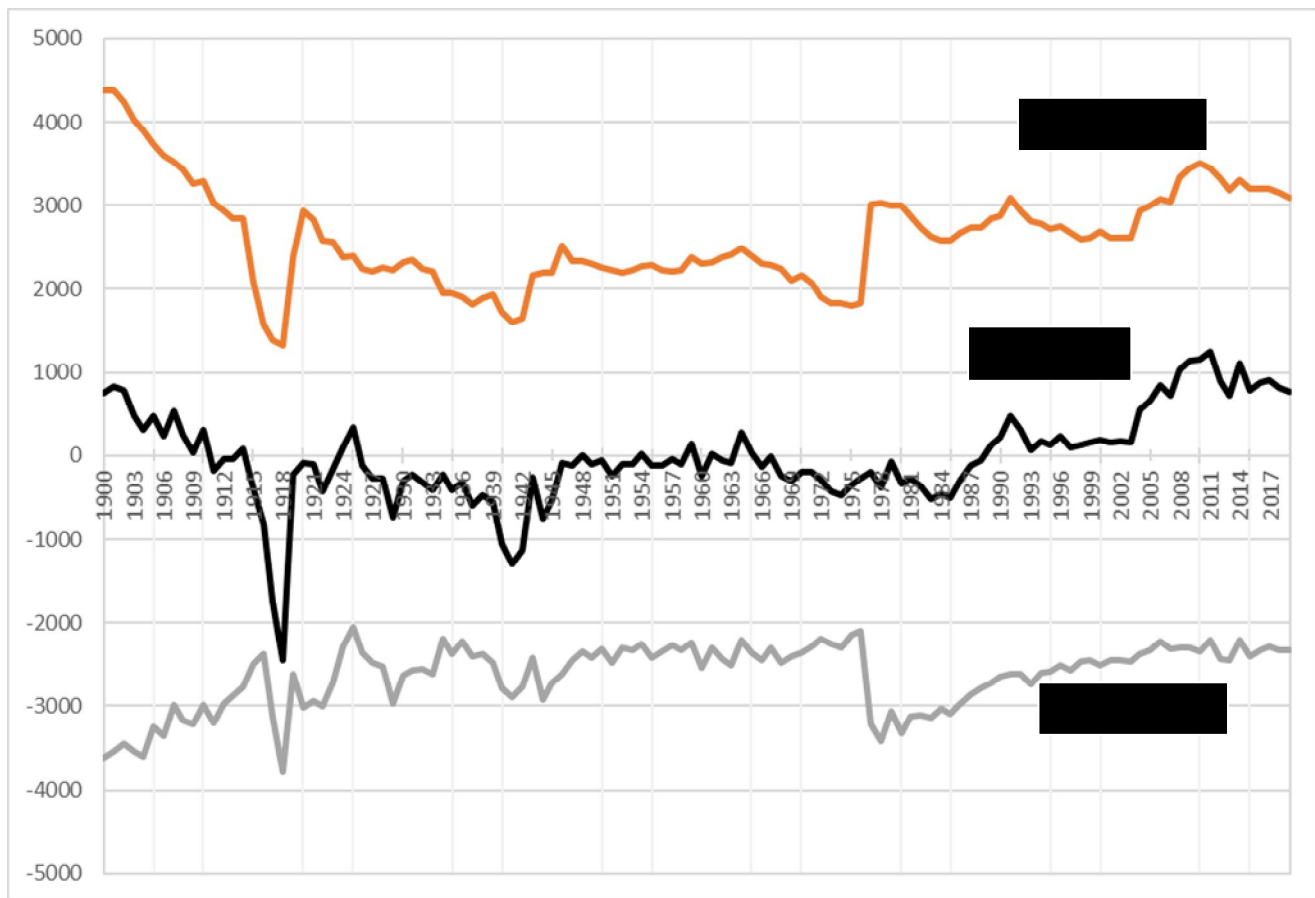

2.2. Geboortevolutie en vruchtbaarheid

2.2.1. Aantal geboorten naar geslacht. Bruto-geboortecijfer (in promille).

jaar	jongens	meisjes	totaal	bruto-geb.cijfer
1977	1539	1472	3011	12.23
1978	1553	1479	3032	12.45
1979	1560	1441	3001	12.42
1980	1515	1475	2990	12.46
1981	1502	1366	2868	12.07
1982	1370	1366	2736	11.57
1983	1322	1305	2627	11.16
1984	1339	1241	2580	10.99
1985	1330	1257	2587	11.04
1986	1394	1281	2675	11.44
1987	1404	1335	2739	11.77
1988	1404	1326	2730	11.82
1989	1448	1396	2844	12.32
1990	1517	1362	2879	12.49
1991	1584	1510	3094	13.45
1992	1515	1421	2936	12.78
1993	1451	1356	2807	12.29
1994	1391	1396	2787	12.25
1995	1375	1342	2717	12.00
1996	1432	1316	2748	12.19
1997	1360	1320	2680	11.94
1998	1322	1272	2594	11.58
1999	1350	1261	2611	11.65
2000	1355	1337	2692	11.99
2001	1371	1243	2614	11.56
2002	1317	1293	2610	11.45
2003	1330	1287	2617	11.42
2004	1450	1481	2931	12,70
2005	1543	1459	3002	12,89
2006	1573	1499	3072	13,08
2007	1560	1490	3050	12,87
2008	1664	1671	3335	13,92
2009	1769	1675	3444	14,16
2010	1821	1682	3503	14,20
2011	1746	1703	3449	13,95
2012	1710	1613	3323	13,40
2013	1622	1555	3177	12,69
2014	1694	1615	3309	13,12
2015	1649	1544	3193	12,46
2016	1672	1531	3203	12,41
2017	1653	1538	3191	12,29
2018	1632	1517	3149	12,04
2019	1563	1526	3089	11,72

Bruto-geboortecijfer = aantal geboorten t.o.v. het aantal inwoners

**2.2.2. Aantal geboorten en bruto-geboortecijfer (in promille) :
Belgen, Niet-Belgen en totale bevolking**

jaar	aantal			promille		
	Belgen	Vre.	Totaal	Belgen	Vre.	Totaal
1999	2371	240	2611	11,46	13,94	11,65
2000	2414	278	2692	11,56	17,56	11,99
2001	2442	172	2614	11,55	11,79	11,56
2002	2447	163	2610	11,49	10,91	11,45
2003	2455	162	2617	11,50	10,34	11,42
2004	2714	217	2931	12,65	13,45	12,70
2005	2777	225	3002	12,91	12,55	12,89
2006	2797	275	3072	12,96	14,49	13,08
2007	2747	303	3050	12,74	14,18	12,87
2008	2958	377	3335	13,70	15,95	13,92
2009	3020	424	3444	13,93	16,10	14,16
2010	3018	485	3503	13,87	16,63	14,20
2011	2931	518	3449	13,50	17,19	13,95
2012	2841	482	3323	13,03	16,12	13,40
2013	2688	489	3177	12,30	15,44	12,69
2014	2785	524	3309	12,71	15,82	13,12
2015	2658	535	3193	12,05	15,02	12,46
2016	2628	575	3203	11,83	15,97	12,41
2017	2606	585	3191	11,68	16,01	12,29
2018	2566	583	3149	11,49	15,29	12,04
2019	2532	557	3089	11,34	13,80	11,72

**2.2.3. Algemeen vruchtbaarheidscijfer (GFR) (in promille) :
Belgen, Niet-Belgen, totale bevolking.**

	Belgen	Niet-Belgen	Totaal
1999	47,20	59,31	48,37
2000	48,94	81,67	52,06
2001	48,93	58,15	49,75
2002	48,72	34,50	47,50
2003	48,77	32,91	47,36
2004	53,70	42,13	52,63
2005	54,83	40,55	53,42
2006	54,53	42,56	53,26
2007	53,65	43,89	52,53
2008	58,30	48,68	57,07
2009	59,97	51,04	58,70
2010	58,67	46,87	56,82
2011	58,74	47,80	56,92
2012	56,23	45,08	54,23
2013	52,83	45,63	51,61
2014	53,82	43,32	51,97
2015	51,97	41,75	50,08
2016	51,76	44,00	50,29
2017	49,91	44,93	48,97
2018	48,35	43,84	47,49
2019	49,42	43,41	48,22

GFR = $\frac{\text{totaal aantal geboorten}}{\text{aantal vrouwen in de vruchtbare leeftijd}^*} \times 1000$

* = 15-49 jaar

**2.2.4. Algemeen vruchtbaarheidscijfer (GFR) (in promille) :
Belgen, Niet-Belgen, totale bevolking. (lijndiagram)**

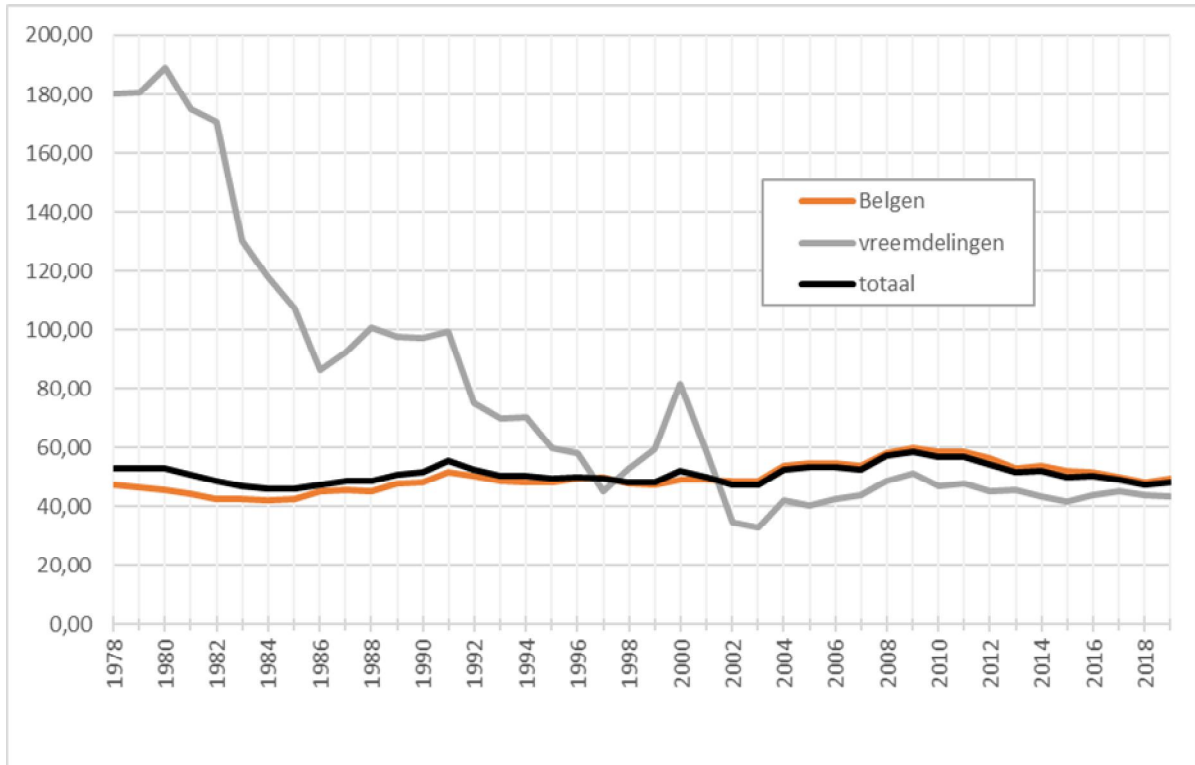

$$\text{GFR} = \frac{\text{totaal aantal geboorten}}{\text{aantal vrouwen in de vruchtbare leeftijd}} \times 1000$$

**2.2.5. Aantal geboorten naar leeftijd van de moeder
Belgen en Niet-Belgen. jaar 2019**

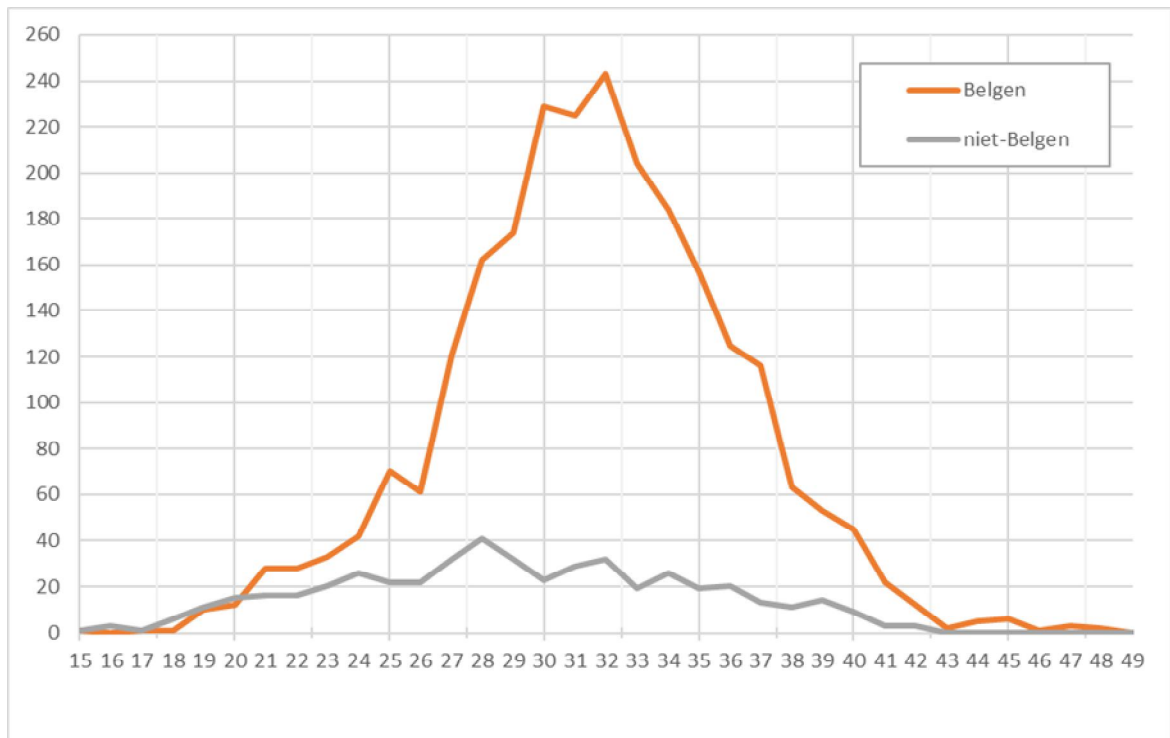

**2.2.6. Leeftijdsspecifiek vruchtbaarheidscijfer (in promille)
Belgen en Niet-Belgen. jaar 2019.**

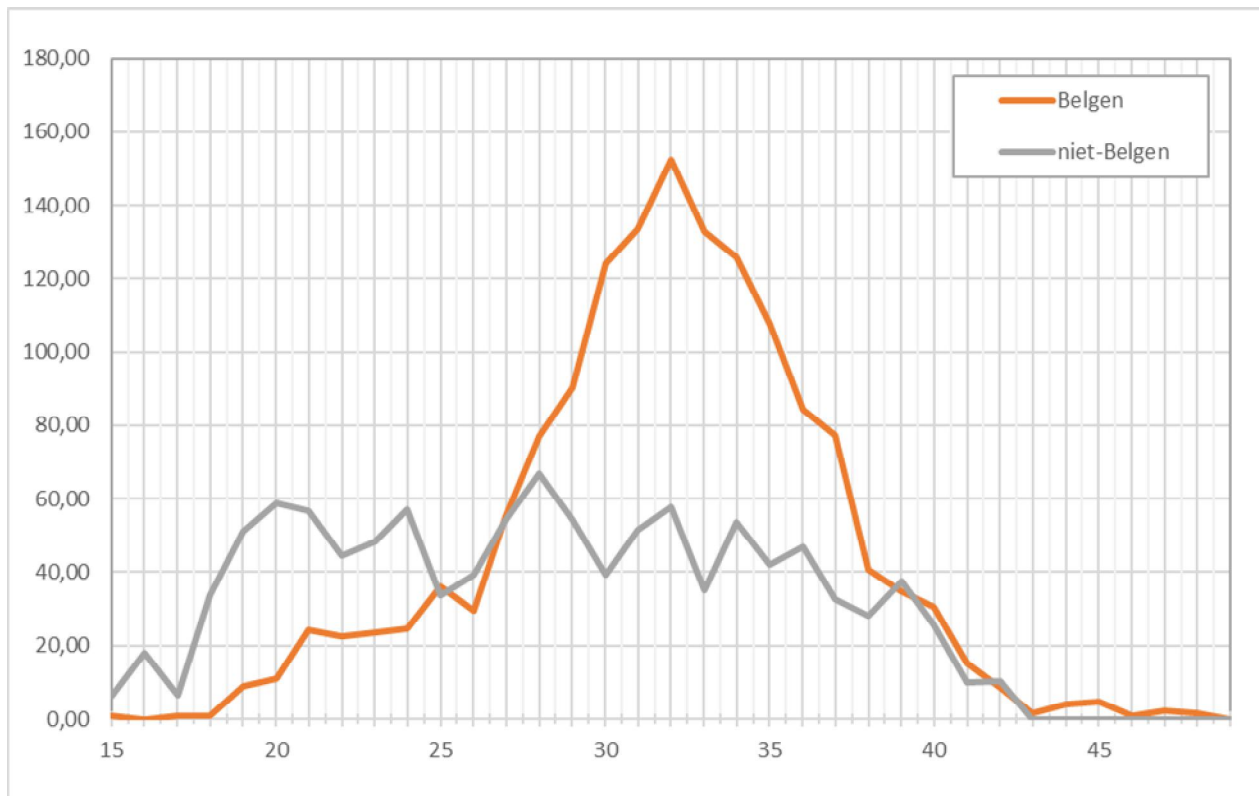

aantal geboorten volgens de leeftijd van de moeder
----- X 1000
totaal aantal vrouwen van die leeftijd

2.2.7. Gemiddelde leeftijd van de moeder bij geboorte

jaar	Belgen	Niet-Belgen	Totaal
1991	28,20	25,34	27,76
1992	28,35	26,19	28,09
1993	28,42	26,28	27,17
1994	28,46	26,46	28,21
1995	28,62	27,46	28,48
1996	28,70	27,21	28,54
1997	28,67	28,89	28,69
1998	28,89	28,29	28,83
1999	28,80	27,69	28,67
2000	28,87	26,82	28,65
2001	28,85	27,29	28,69
2002	28,98	28,24	28,93
2003	29,12	27,71	29,03
2004	29,21	27,65	29,09
2005	29,40	27,86	29,27
2006	29,57	27,47	29,39
2007	29,54	26,90	29,29
2008	29,61	27,45	29,39
2009	29,77	27,91	29,56
2010	29,97	28,35	29,76
2011	30,18	27,73	29,84
2012	30,40	28,53	30,15
2013	30,47	28,06	30,11
2014	30,55	28,71	30,28
2015	30,66	28,66	30,35
2016	30,78	28,92	30,47
2017	31,25	28,67	30,80
2018	32,90	30,83	32,53
2019	31,57	29,06	31,15

2.3. Overlijdens en Sterftcijfer

2.3.1. Aantal overlijdens naar geslacht. Bruto-sterftcijfer (in promille).

jaar	mannen	vrouwen	totaal	bruto-st.cijfer
1978	1753	1663	3416	14.03
1979	1572	1497	3069	12.70
1980	1729	1600	3329	13.87
1981	1617	1515	3132	13.18
1982	1638	1468	3106	13.13
1983	1614	1526	3140	13.34
1984	1571	1459	3030	12.91
1985	1553	1538	3091	13.20
1986	1500	1465	2965	12.68
1987	1447	1417	2864	12.31
1988	1425	1361	2786	12.06
1989	1387	1336	2723	11.80
1990	1370	1282	2652	11.51
1991	1321	1298	2619	11.38
1992	1359	1264	2623	11.41
1993	1319	1419	2738	11.99
1994	1313	1297	2610	11.48
1995	1320	1271	2591	11.44
1996	1312	1204	2516	11.16
1997	1256	1321	2577	11.48
1998	1194	1270	2464	11.00
1999	1217	1240	2457	10.96
2000	1245	1263	2508	11.17
2001	1229	1220	2449	10.83
2002	1194	1250	2444	10.73
2003	1204	1254	2458	10.73
2004	1179	1194	2373	10.28
2005	1173	1158	2331	10.01
2006	1085	1135	2220	9,45
2007	1141	1176	2317	9,78
2008	1090	1208	2298	9,59
2009	1166	1138	2304	9,48
2010	1103	1247	2350	9,53
2011	1072	1127	2199	8,89
2012	1190	1238	2428	9,79
2013	1197	1253	2450	9,83
2014	1061	1144	2205	8,74
2015	1152	1248	2400	9,37
2016	1152	1178	2330	9,03
2017	1124	1150	2274	8,76
2018	1138	1194	2332	8,92
2019	1121	1199	2320	8,80

$$\text{Bruto-sterftcijfer} = \frac{\text{aantal overlijdens}}{\text{totale bevolking}} \times 1000$$

**2.3.2. Aantal overlijdens en bruto-sterftecijfer (in promille) :
Belgen, Niet-Belgen en totale bevolking.**

jaar	aantal			promille		
	Belgen	Vre.	Totaal	Belgen	Vre.	Totaal
1999	2395	62	2457	11,57	3,60	10,96
2000	2443	65	2508	11,70	4,11	11,17
2001	2383	66	2449	11,27	4,52	10,83
2002	2376	68	2444	11,16	4,55	10,73
2003	2399	59	2458	11,24	3,76	10,73
2004	2309	64	2373	10,76	3,97	10,28
2005	2245	86	2331	10,44	4,80	10,01
2006	2147	73	2220	9,95	3,85	9,45
2007	2250	67	2317	10,43	3,14	9,78
2008	2220	78	2298	10,28	3,30	9,59
2009	2236	68	2304	10,31	2,58	9,48
2010	2278	72	2350	10,47	2,47	9,53
2011	2114	85	2199	9,74	2,82	8,89
2012	2345	83	2428	10,75	2,78	9,79
2013	2358	92	2450	10,79	2,90	9,79
2014	2129	76	2205	9,72	2,29	8,74
2015	2304	96	2400	10,44	2,70	9,37
2016	2228	102	2330	10,03	2,83	9,03
2017	2185	89	2274	9,80	2,44	8,76
2018	2220	112	2332	9,94	2,94	8,92
2019	2222	98	2320	9,95	2,43	8,80

**2.3.3. Leeftijdsspecifieke sterftecijfers* (in promille)
per geslacht. Jaar 2019**

Leeftijdsklasse	mannen	vrouwen
0-4	1,1	1,1
5-9	0,1	0,0
10-14	0,3	0,0
15-19	0,2	0,2
20-24	0,8	0,2
25-29	0,5	0,2
30-34	0,4	0,2
35-39	1,6	0,7
40-44	1,1	0,8
45-49	2,0	1,2
50-54	3,2	2,4
55-59	4,7	3,5
60-64	10,6	7,1
65-69	14,3	11,2
70-74	24,5	17,2
75-79	33,0	21,1
80-84	63,9	43,7
85-89	145,6	77,3
90-94	234,4	154,1
95-99	318,8	348,8
100+	333,3	558,1

* $\frac{\text{aantal overlijdens in een leeftijdsklasse}}{\text{aantal inwoners van die leeftijdsklasse}} \times 1000$

2.3.4. Mediane leeftijd(*) bij overlijden, per geslacht

jaar	Mannen	Vrouwen
1999	75,5	83,1
2000	76	82,6
2001	76,2	83,1
2002	75,5	82,6
2003	76,7	83,3
2004	76,5	83,4
2005	75,4	80,6
2006	77,8	83,6
2007	77	83,5
2008	76,4	81,2
2009	77,3	84,8
2010	78	84,9
2011	78,3	84,6
2012	79,1	84,5
2013	79,2	85
2014	78,4	85,3
2015	79,3	85,4
2016	79,9	86,2
2017	80	86,7
2018	78	85,7
2019	81,49	85,86

2.3.5. Mediane leeftijd (*) bij overlijden, per geslacht (staafdiagram)

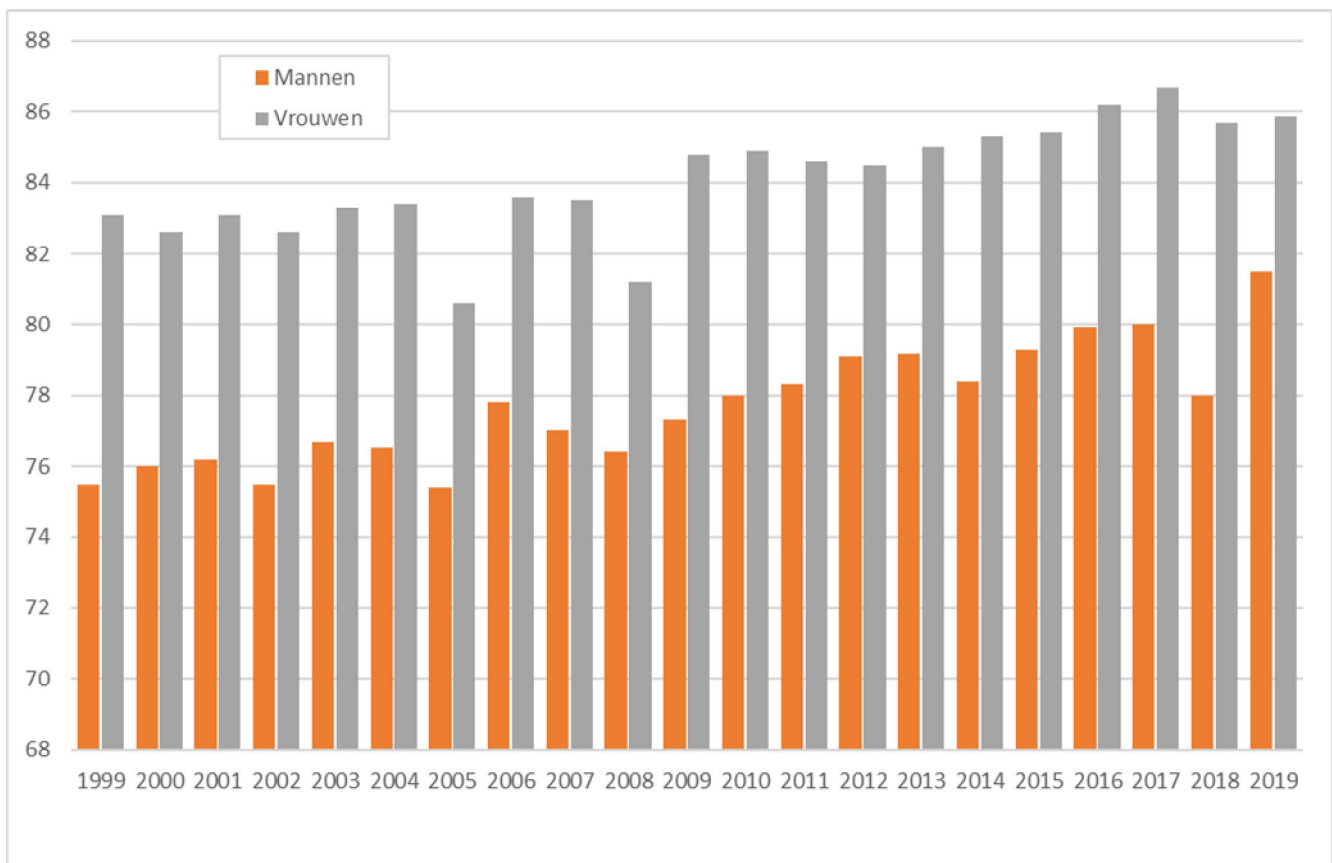

* = schatting van de levensverwachting bij geboorte gedurende een bepaald jaar

**2.3.6. Bruto-geboortecijfer (CBR) en Bruto-sterftcijfer (CDR)
in promille**

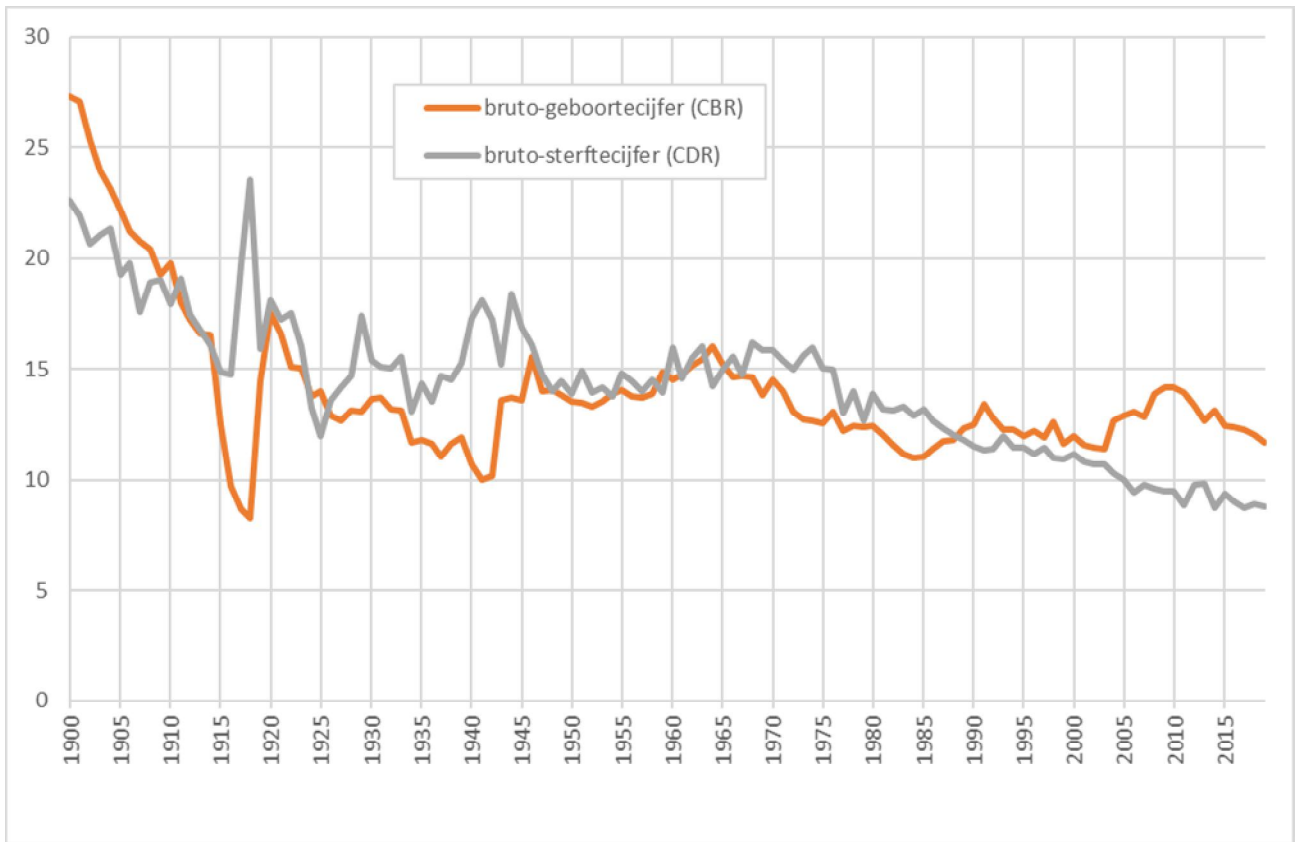

CBR = aantal geboorten t.o.v. de totale bevolking (in promille)
CDR = aantal overlijdens t.o.v. de totale bevolking (in promille)

3. Huwelijken en echtscheidingen

3.1. Aantal huwelijken en echtscheidingen

jaar	huwelijken	echtscheidingen
1971	1095	189
1972	1111	216
1973	1091	246
1974	1047	290
1975	1020	357
1976	995	396
1977	1736	499
1978	1603	517
1979	1628	520
1980	1562	547
1981	1537	552
1982	1497	568
1983	1498	590
1984	1470	594
1985	1475	588
1986	1398	552
1987	1402	600
1988	1422	652
1989	1454	628
1990	1607	566
1991	1458	673
1992	1415	671
1993	1274	617
1994	1234	596
1995	1246	899
1996	1215	831
1997	1109	668
1998	999	697
1999	965	685
2000	971	672
2001	963	668
2002	1016	706
2003	1081	741
2004	1116	664
2005	1013	717
2006	1155	624
2007	1129	701
2008	1201	690
2009	1105	671
2010	1103	556
2011	1107	639
2012	1105	533
2013	1020	476
2014	1098	470
2015	1110	523
2016	1170	464
2017	1119	489
2018	1149	427
2019	1159	492

3.2. Bruto-huwelijkscijfer (BHC) en bruto-echtscheidingscijfer (BEC) in promille (t.o.v. de totale bevolking)

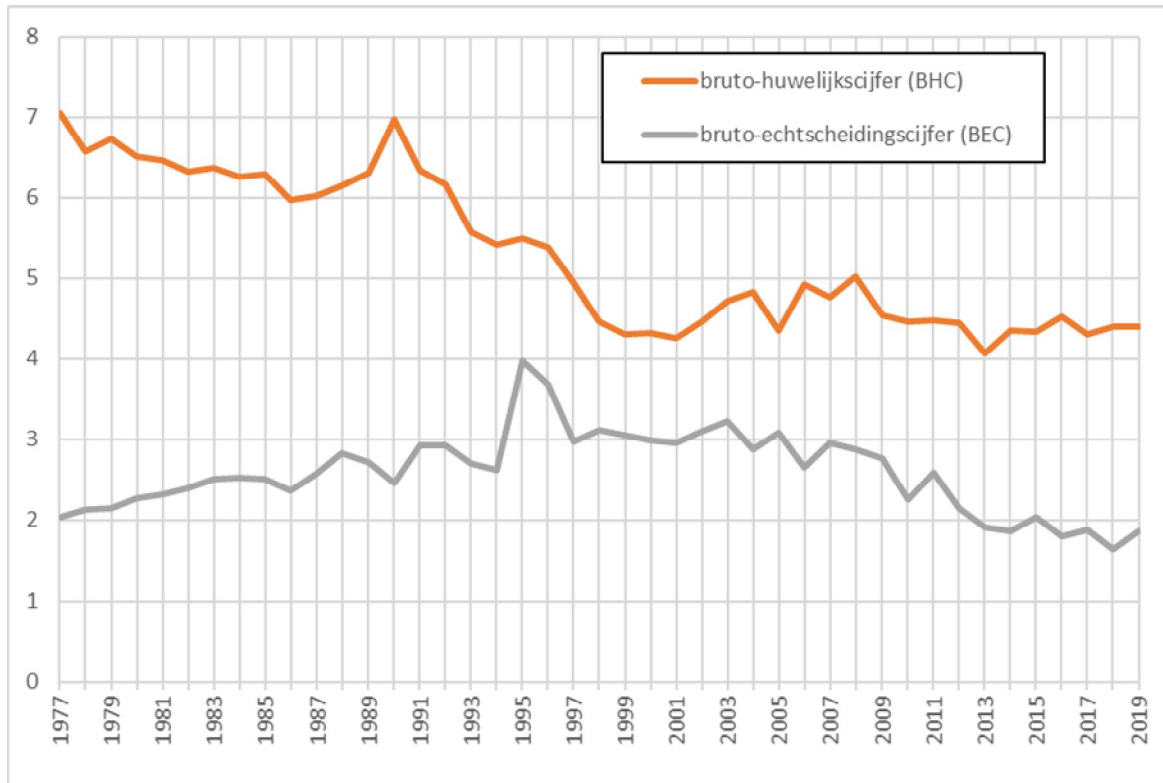

BHC= (hwl/totale bevolking) X 1000

BEC= (es/totale bevolking) X 1000

3.3. Verhouding van het aantal echtscheidingen tot het aantal huwelijken (in %)

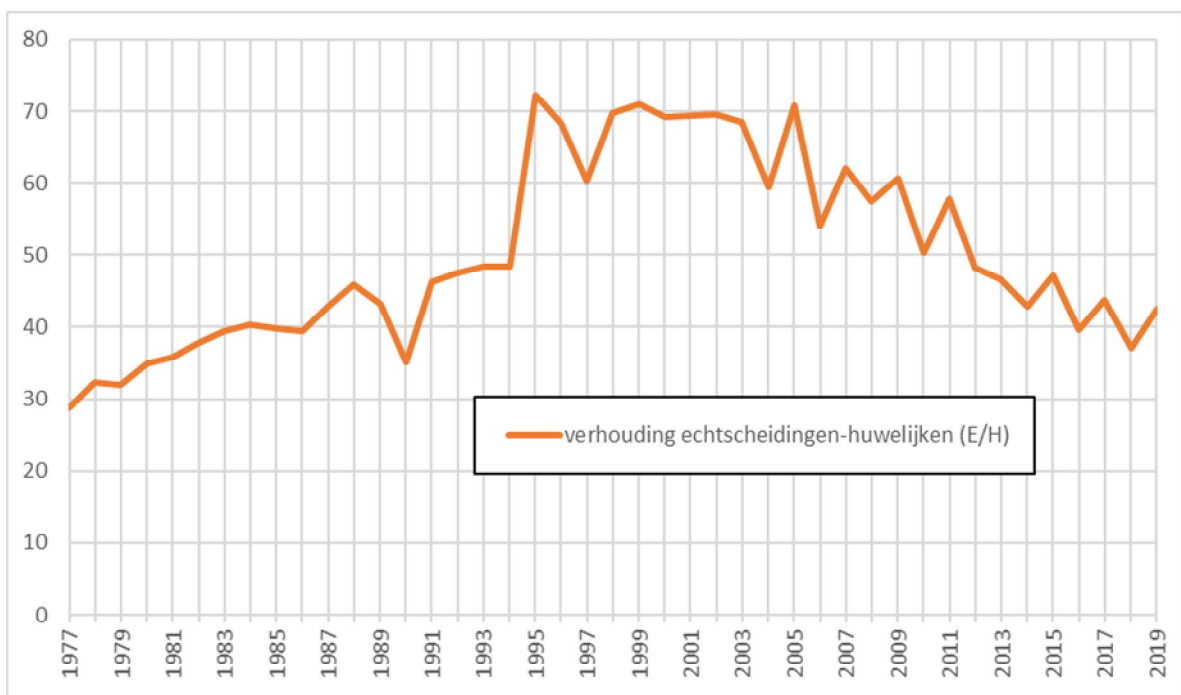

= (es/huw) X 100

3.4. Bevolkingsindeling naar Burgerlijke stand, geslacht en leeftijd (31/12/2019)

	ongetrouwd			getrouwd			echtgescheiden			weduwe(naren)		
	M	V	TOTAAL	M	V	TOTAAL	M	V	TOTAAL	M	V	TOTAAL
0-4	7515	7100	14615				0	0	0			
5-9	7467	7103	14570				0	0	0			
10-14	7037	6773	13810				0	0	0			
15-19	6591	6236	12827	2	26	28	0	0	0			
20-24	7249	6879	14128	193	541	734	4	13	17		1	1
25-29	10547	9392	19939	1428	2317	3745	69	136	205	2	4	6
30-34	7416	5952	13368	3176	3869	7045	251	407	658	3	22	25
35-39	5180	4258	9438	3837	4197	8034	548	723	1271	9	25	34
40-44	4062	3032	7094	4101	4215	8316	783	984	1767	14	70	84
45-49	2965	2174	5139	4088	3847	7935	1054	1270	2324	29	125	154
50-54	2133	1507	3640	3974	3863	7837	1391	1707	3098	46	210	256
55-59	1649	1184	2833	4267	4075	8342	1557	1791	3348	91	312	403
60-64	1151	879	2030	3935	3746	7681	1404	1661	3065	159	571	730
65-69	644	603	1247	3549	3219	6768	1062	1386	2448	242	792	1034
70-74	398	371	769	3131	2749	5880	775	1061	1836	373	1202	1575
75-79	222	260	482	2248	1948	4196	410	626	1036	374	1413	1787
80-84	152	265	417	1813	1400	3213	260	450	710	514	1908	2422
85-89	84	225	309	983	655	1638	90	219	309	539	2033	2572
90-94	25	125	150	270	128	398	22	79	101	293	1225	1518
95+	3	46	49	42	9	51	3	21	24	99	353	452
Totaal	72490	64364	136854	41037	40804	81841	9683	12534	22217	2787	10266	13053
	27,5%	24,4%	51,8%	15,6%	15,5%	31,1%	3,7%	4,8%	8,4%	1,1%	3,9%	5,0%

Noot: de inwoners waarvan de burgerlijke staat niet bewezen is, worden niet in deze cijfers opgenomen

3.5. Bevolking naar Burgerlijke stand

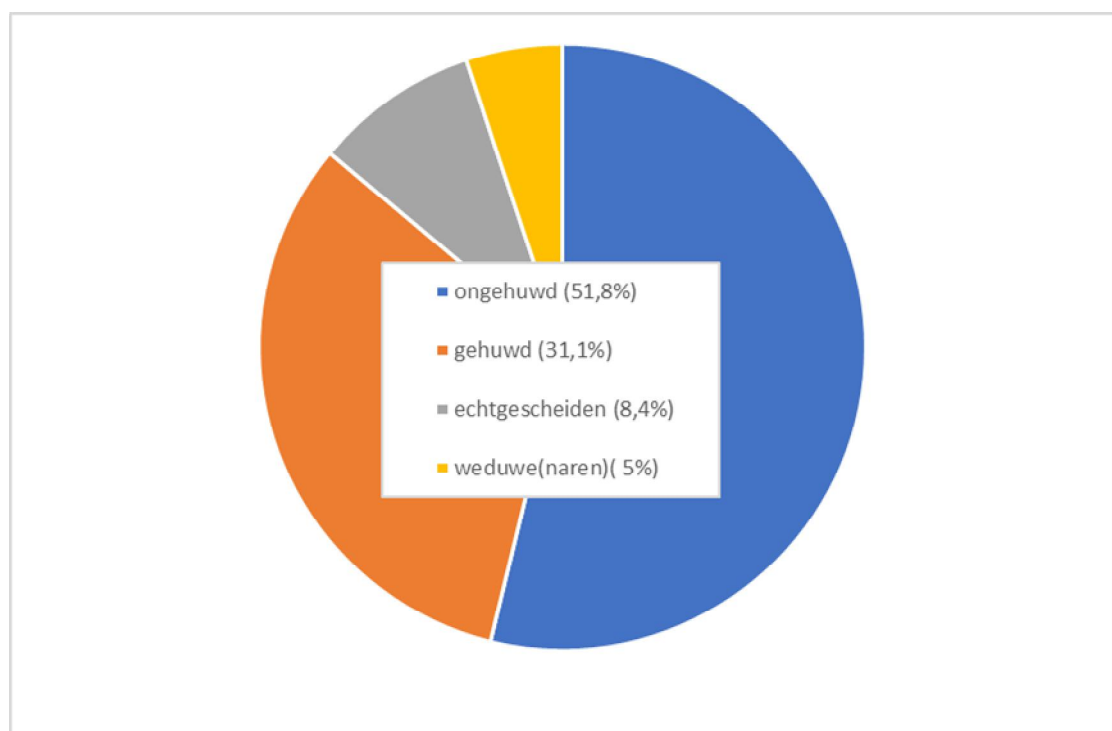

3.6. Bevolking naar Burgerlijke stand en leeftijd

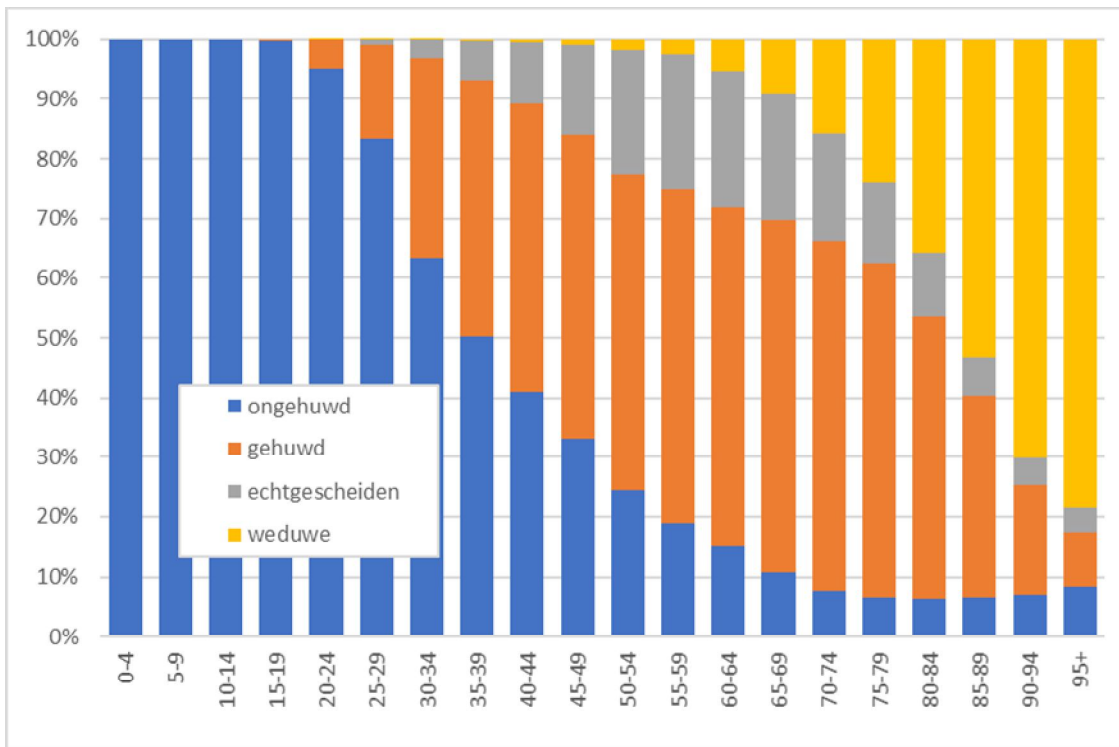

3.7. Wettelijke samenwoning naar geslacht (evolutie) – afleggen verklaring gedurende het jaar

Jaar	M-M	V-V	M-V	Totaal
2002	10	3	82	95
2003	4	3	118	125
2004	14	6	196	216
2005	7	8	299	314
2006	9	8	304	321
2007	9	12	487	508
2008	22	15	871	908
2009	13	19	1069	1101
2010	14	19	1023	1056
2011	25	23	1059	1107
2012	31	24	970	1025
2013	17	18	1058	1093
2014	35	21	1056	1112
2015	45	30	1021	1096
2016	28	18	1034	1080
2017	41	26	1162	1229
2018	38	18	1192	1248
2019	43	21	1253	1317

4. Migraties

4.1. Migraties vanuit en naar Gent in 2019 (*)

Immigratie (incl. overschrijvingen wachtregister) :

	mannen	vrouwen	Totaal
- Belgen :	5089	4625	9714
- Niet-Belgen :	4182	3876	8058
totale immigratie :	9271	8501	17772

Emigratie :

	mannen	vrouwen	Totaal
- Belgen :	5988	5481	11469
- Niet-Belgen :	2914	2419	5333
totale emigratie :	8902	7900	16802

Migratiesaldo : (immigratie - emigratie)

	mannen	vrouwen	Totaal
- Belgen :	-899	-856	-1755
- Niet-Belgen :	1268	1457	2725
totaal :	369	601	970

(*) : Voor details over de herkomst en/of bestemming, zie verdere tabellen inzake migraties.

4.2. Immigratie in 2019 volgens herkomst : Belgische arrondissementen en provincies, buitenland en onbekende herkomst ; Belgen/Niet-Belgen, per geslacht.

herkomst	Belgen			Niet-Belgen			Totaal		
	M	V	tot.	M	V	tot.	M	V	tot.
Antwerpen	177	165	342	71	56	127	248	221	469
Mechelen	59	65	124	11	15	26	70	80	150
Turnhout	44	57	101	7	9	16	51	66	117
Antwerpen	280	287	567	89	80	169	369	367	736
Brussel	82	90	172	139	102	241	221	192	413
Halle-Vilvoorde	170	179	349	19	20	39	189	199	388
Leuven	101	106	207	59	48	107	160	154	314
Vlaams-Brabant	271	285	556	78	68	146	349	353	702
Nijvel	6	8	14	5	1	6	11	9	20
Waals-Brabant	6	8	14	5	1	6	11	9	20
Brugge	263	238	501	34	14	48	297	252	549
Diksmuide	33	32	65	0	0	0	33	32	65
Ieper	64	54	118	5	3	8	69	57	126
Kortrijk	247	214	461	37	24	61	284	238	522
Oostende	126	115	241	32	23	55	158	138	296
Roeselare	95	88	183	9	5	14	104	93	197
Tielt	78	82	160	13	10	23	91	92	183
Veurne	61	55	116	1	1	2	62	56	118
West-Vlaanderen	967	878	1845	131	80	211	1098	958	2056
Aalst	266	266	532	39	39	78	305	305	610
Dendermonde	308	294	602	40	35	75	348	329	677
Eeklo	224	192	416	30	24	54	254	216	470
Gent	1399	1436	2835	167	132	299	1566	1568	3134
Oudenaarde	205	185	390	12	10	22	217	195	412
Sint-Niklaas	219	189	408	28	21	49	247	210	457
Oost-Vlaanderen	2621	2562	5183	316	261	577	2937	2823	5760
Aat	10	8	18	1	0	1	11	8	19
Bergen	1	1	2	0	0	0	1	1	2
Charleroi	6	7	13	8	6	14	14	13	27
Doornik- Moeskroen	5	15	20	4	1	5	9	16	25
Thuin	1	0	1	1	1	2	2	1	3
Zinnik	2	0	2	2	0	2	4	0	4
Henegouwen	25	31	56	16	8	24	41	39	80

herkomst	Belgen			Niet-Belgen			Totaal		
	M	V	tot.	M	V	tot.	M	V	tot.
Borgworm	0	1	1	0	0	0	0	1	1
Hoei	0	0	0	0	0	0	0	0	0
Luik	3	1	4	16	6	22	19	7	26
Verviers	5	0	5	5	4	9	10	4	14
Luik	8	2	10	21	10	31	29	12	41
Hasselt	49	42	91	18	9	27	67	51	118
Maaseik	19	25	44	5	2	7	24	27	51
Tongeren	17	14	31	4	7	11	21	21	42
Limburg	85	81	166	27	18	45	112	99	211
Aarlen	0	0	0	3	3	6	3	3	6
Bastenaken	0	0	0	0	0	0	0	0	0
Marche-en-Famenne	0	2	2	1	2	3	1	4	5
Neufchâteau	1	0	1	0	0	0	1	0	1
Virton	0	1	1	0	0	0	0	1	1
Luxemburg	1	3	4	4	5	9	5	8	13
Dinant	2	0	2	1	1	2	3	1	4
Namen	1	1	2	1	1	2	2	2	4
Philippeville	0	0	0	0	0	0	0	0	0
Namen	3	1	4	2	2	4	5	3	8
België	4349	4228	8577	828	635	1463	5177	4863	10040
buitenland	224	188	412	2746	2869	5615	2970	3057	6027
onbekend	516	209	725	608	372	980	1124	581	1705
totaal	5089	4625	9714	4182	3876	8058	9271	8501	17772

4.3. Emigratie in 2019 volgens bestemming : Belgische arrondissementen en provincies, buitenland en onbekende bestemming : Belgen/Niet-Belgen, per geslacht.

bestemming	Belgen			Niet-Belgen			Totaal		
	M	V	tot.	M	V	tot.	M	V	tot.
Antwerpen	168	180	348	64	55	119	232	235	467
Mechelen	49	36	85	9	6	15	58	42	100
Turnhout	37	39	76	11	2	13	48	41	89
Antwerpen	254	255	509	84	63	147	338	318	656
Brussel	166	148	314	90	86	176	256	234	490
Halle-Vilvoorde	81	78	159	14	8	22	95	86	181
Leuven	70	67	137	37	36	73	107	103	210
Vlaams-Brabant	151	145	296	51	44	95	202	189	391
Nijvel	5	2	7	2	3	5	7	5	12
Waals-Brabant	5	2	7	2	3	5	7	5	12
Brugge	199	182	381	25	22	47	224	204	428
Diksmuide	20	6	26	2	2	4	22	8	30
Ieper	34	20	54	4	1	5	38	21	59
Kortrijk	200	184	384	38	29	67	238	213	451
Oostende	112	112	224	24	23	47	136	135	271
Roeselare	57	57	114	26	16	42	83	73	156
Tielt	71	51	122	15	9	24	86	60	146
Veurne	39	35	74	0	0	0	39	35	74
West-Vlaanderen	732	647	1379	134	102	236	866	749	1615
Aalst	237	201	438	46	42	88	283	243	526
Dendermonde	326	286	612	94	84	178	420	370	790
Eeklo	275	242	517	97	89	186	372	331	703
Gent	2410	2558	4968	333	269	602	2743	2827	5570
Oudenaarde	202	228	430	41	49	90	243	277	520
Sint-Niklaas	154	180	334	43	46	89	197	226	423
Oost-Vlaanderen	3604	3695	7299	654	579	1233	4258	4274	8532
Aat	7	8	15	3	4	7	10	12	22
Bergen	3	3	6	2	0	2	5	3	8
Charleroi	3	2	5	3	1	4	6	3	9
Doornik-Moeskroen	5	3	8	5	4	9	10	7	17
Thuin	2	0	2	1	0	1	3	0	3
Zinnik	3	0	3	0	2	2	3	2	5
Henegouwen	23	16	39	14	11	25	37	27	64

bestemming	Belgen			Niet-Belgen			Totaal		
	M	V	tot.	M	V	tot.	M	V	tot.
Borgworm	0	1	1	0	0	0	0	1	1
Hoei	2	2	4	0	0	0	2	2	4
Luik	1	1	2	8	6	14	9	7	16
Verviers	2	0	2	3	3	6	5	3	8
Luik	5	4	9	11	9	20	16	13	29
Hasselt	36	24	60	11	1	12	47	25	72
Maaseik	11	10	21	5	3	8	16	13	29
Tongeren	15	12	27	1	1	2	16	13	29
Limburg	62	46	108	17	5	22	79	51	130
Aarlen	0	2	2	0	0	0	0	2	2
Bastenaken	1	0	1	0	0	0	1	0	1
Marche-en-Famenne	3	1	4	0	0	0	3	1	4
Neufchâteau	2	1	3	0	0	0	2	1	3
Virton	0	0	0	0	0	0	0	0	0
Luxemburg	6	4	10	0	0	0	6	4	10
Dinant	4	4	8	0	1	1	4	5	9
Namen	0	1	1	0	0	0	0	1	1
Philippeville	1	2	3	0	0	0	1	2	3
Namen	5	7	12	0	1	1	5	8	13
België	5013	4969	9982	1057	903	1960	6070	5872	11942
buitenland	426	322	748	754	841	1595	1180	1163	2343
onbekend	549	190	739	1103	675	1778	1652	865	2517
totaal	5988	5481	11469	2914	2419	5333	8902	7900	16802

4.4. Migratiesaldi per herkomst / bestemming : Belgische arrondissementen en provincies, buitenland en onbekend ; Belgen / Niet-Belgen per geslacht

Plaats	Belgen			Niet-Belgen			Totaal		
	M	V	tot.	M	V	tot.	M	V	tot.
Antwerpen	9	-15	-6	7	1	8	16	-14	2
Mechelen	10	29	39	2	9	11	12	38	50
Turnhout	7	18	25	-4	7	3	3	25	28
Antwerpen	26	32	58	5	17	22	31	49	80
Brussel	-84	-58	-142	49	16	65	-35	-42	-77
Halle-Vilvoorde	89	101	190	5	12	17	94	113	207
Leuven	31	39	70	22	12	34	53	51	104
Vlaams-Brabant	120	140	260	27	24	51	147	164	311
Nijvel	1	6	7	3	-2	1	4	4	8
Waals-Brabant	1	6	7	3	-2	1	4	4	8
Brugge	64	56	120	9	-8	1	73	48	121
Diksmuide	13	26	39	-2	-2	-4	11	24	35
Ieper	30	34	64	1	2	3	31	36	67
Kortrijk	47	30	77	-1	-5	-6	46	25	71
Oostende	14	3	17	8	0	8	22	3	25
Roeselare	38	31	69	-17	-11	-28	21	20	41
Tielt	7	31	38	-2	1	-1	5	32	37
Veurne	22	20	42	1	1	2	23	21	44
West-Vlaanderen	235	231	466	-3	-22	-25	232	209	441
Aalst	29	65	94	-7	-3	-10	22	62	84
Dendermonde	-18	8	-10	-54	-49	-103	-72	-41	-113
Eeklo	-51	-50	-101	-67	-65	-132	-118	-115	-233
Gent	-1011	-1122	-2133	-166	-137	-303	-1177	-1259	-2436
Oudenaarde	3	-43	-40	-29	-39	-68	-26	-82	-108
Sint-Niklaas	65	9	74	-15	-25	-40	50	-16	34
Oost-Vlaanderen	-983	-1133	-2116	-338	-318	-656	-1321	-1451	-2772
Aat	3	0	3	-2	-4	-6	1	-4	-3
Bergen	-2	-2	-4	-2	0	-2	-4	-2	-6
Charleroi	3	5	8	5	5	10	8	10	18
Doornik	0	12	12	-1	-3	-4	-1	9	8
Moeskroen	0	0	0	0	0	0	0	0	0
Thuin	-1	0	-1	0	1	1	-1	1	0
Zinnik	-1	0	-1	2	-2	0	1	-2	-1
Henegouwen	2	15	17	2	-3	-1	4	12	16

Plaats	Belgen			Niet-Belgen			Totaal		
	M	V	tot.	M	V	tot.	M	V	tot.
Borgworm	0	0	0	0	0	0	0	0	0
Hoei	-2	-2	-4	0	0	0	-2	-2	-4
Luik	2	0	2	8	0	8	10	0	10
Verviers	3	0	3	2	1	3	5	1	6
Luik	3	-2	1	10	1	11	13	-1	12
Hasselt	13	18	31	7	8	15	20	26	46
Maaseik	8	15	23	0	-1	-1	8	14	22
Tongeren	2	2	4	3	6	9	5	8	13
Limburg	23	35	58	10	13	23	33	48	81
Aarlen	0	-2	-2	3	3	6	3	1	4
Bastenaken	-1	0	-1	0	0	0	-1	0	-1
Marche-en-Famenne	-3	1	-2	1	2	3	-2	3	1
Neufchâteau	-1	-1	-2	0	0	0	-1	-1	-2
Virton	0	1	1	0	0	0	0	1	1
Luxemburg	-5	-1	-6	4	5	9	-1	4	3
Dinant	-2	-4	-6	1	0	1	-1	-4	-5
Namen	1	0	1	1	1	2	2	1	3
Philippeville	-1	-2	-3	0	0	0	-1	-2	-3
Namen	-2	-6	-8	2	1	3	0	-5	-5
België	-664	-741	-1405	-229	-268	-497	-893	-1009	-1902
buitenland	-202	-134	-336	1992	2028	4020	1790	1894	3684
onbekend	-33	19	-14	-495	-303	-798	-528	-284	-812
totaal	-899	-856	-1755	1268	1457	2725	369	601	970

4.5. Evolutie immigratie, emigratie en migratiesaldo (naar nationaliteit)

jaar	Belgen			Niet-Belgen			totaal		
	IMM	EM	SALDO	IMM	EM	SALDO	IMM	EM	SALDO
1977	5774	8274	-2500	1298	1082	216	7072	9356	-2284
1978	5965	8029	-2064	1187	1387	-200	7152	9416	-2264
1979	5844	7735	-1891	1374	1243	131	7218	8978	-1760
1980	6328	7826	-1498	1330	1229	101	7658	9055	-1397
1981	6026	7626	-1600	1239	1140	99	7265	8766	-1501
1982	6291	7004	-713	997	1061	-64	7288	8065	-777
1983	6320	6905	-585	937	978	-41	7257	7883	-626
1984	6168	6676	-508	1252	1042	210	7420	7718	-298
1985	6408	6683	-275	1463	1086	377	7871	7769	102
1986	6237	7054	-817	1822	1110	712	8059	8164	-105
1987	6181	7101	-920	1279	1470	-191	7460	8571	-1111
1988	6002	7201	-1199	1121	1442	-321	7123	8643	-1520
1989	5959	6977	-1018	1379	764	615	7338	7741	-403
1990	6187	7330	-1143	1426	626	800	7613	7956	-343
1991	6375	7656	-1281	1584	1119	465	7959	8775	-816
1992	6636	7797	-1161	1424	887	537	8059	8685	-626
1993	6841	8344	-1503	1478	1456	22	8319	9800	-1481
1994	6925	8353	-1428	1814	1503	311	8739	9856	-1117
1995	7048	8688	-1640	1746	1013	733	8794	9701	-907
1996	7044	8639	-1595	1527	1207	320	8571	9846	-1275
1997	7466	9075	-1609	1636	1184	452	9102	10259	-1157
1998	7441	8691	-1250	1504	1091	413	8945	9782	-837
1999	7542	8598	-1056	2096	1328	768	9638	9926	-288
2000	7790	8429	-639	1956	956	1000	9746	9385	361
2001	8421	8484	-63	2241	1486	755	10662	9970	692
2002	8785	8978	-193	2663	1518	1145	11448	10496	952
2003	8949	9368	-419	2752	1598	1154	11701	10966	735
2004	9036	9430	-394	2748	1860	888	11784	11290	494
2005	9071	10211	-1140	3447	1818	1629	12518	12029	489
2006	9133	9953	-820	3311	2277	1034	12444	12230	214
2007	8908	10810	-1902	4443	2051	2392	13351	12861	490
2008	8876	10706	-1830	5149	2415	2734	14025	13121	904
2009	9181	10500	-1319	5545	2611	2934	14726	13111	1615
2010	8688	10392	-1704	5964	2642	3322	14652	13034	1618
2011	8390	11061	-2671	5898	4165	1733	14262	15226	-964
2012	9142	10441	-1299	5753	4984	769	14895	15425	-530
2013	9381	10665	-1284	6179	3489	2690	15560	14154	1406
2014	9656	10690	-1034	6411	4663	1748	16067	15353	714
2015	9932	10091	-159	6398	3655	2743	16330	13746	2584
2016	10045	10382	-337	6138	5205	933	16183	15587	596
2017	9815	11011	-1196	6510	5617	893	16325	16628	-303
2018	9811	11028	-1217	7164	5141	2023	16975	16169	806
2019	9714	11469	-1755	8058	5333	2725	17772	16802	970

4.6. Totale immigratie en totale emigratie (lijndiagrammen)

4.6.1. Immigraties en emigraties - evolutie

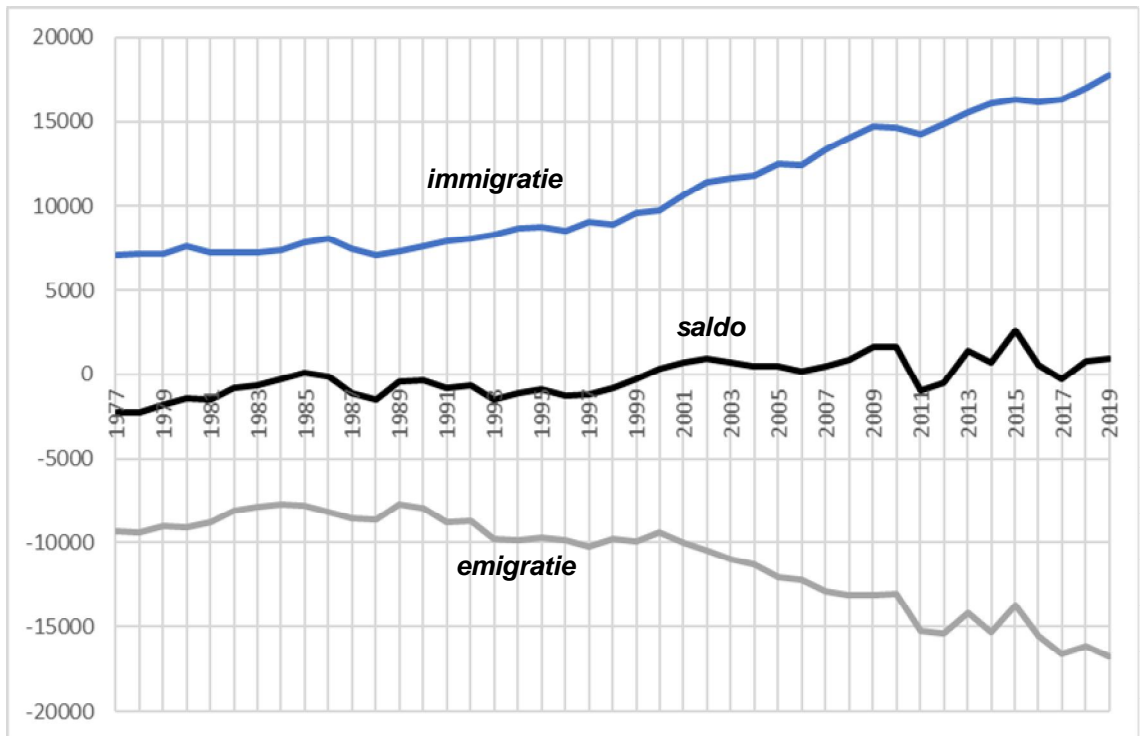

4.6.2. Migratiesaldi naar nationaliteit - evolutie

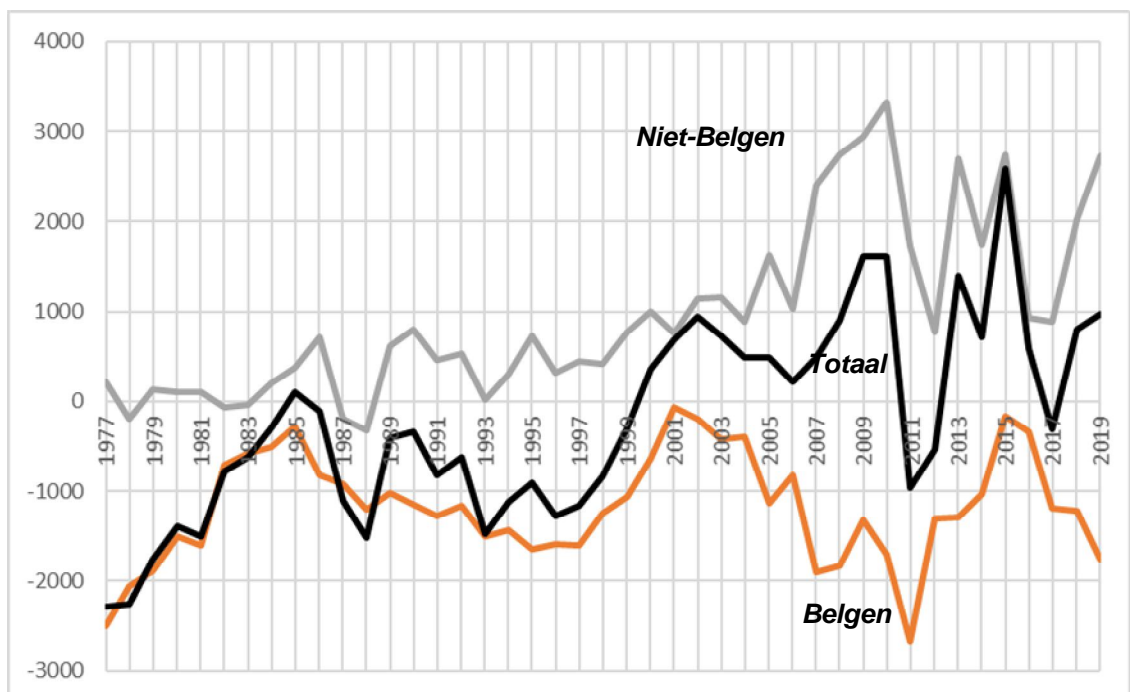

4.7. Immigratie, emigratie, en migratiesaldo vanuit en naar het binnenland, naar nationaliteit.

jaar	Belgen			Niet-Belgen			Totaal		
	IMM	EM	SALDO	IMM	EM	SALDO	IMM	EM	SALDO
1978	5752	7648	-1896	432	628	-196	6184	8276	-2092
1979	5598	7333	-1735	416	628	-212	6014	7961	-1947
1980	6091	7414	-1323	351	580	-229	6442	7994	-1552
1981	5806	7255	-1449	362	525	-163	6168	7780	-1612
1982	6045	6477	-432	388	415	-27	6433	6892	-459
1983	6064	6484	-420	359	295	64	6423	6779	-356
1984	5891	6191	-300	348	358	-10	6239	6549	-310
1985	6141	6223	-82	293	310	-17	6434	6533	-99
1986	5962	6657	-695	353	459	-106	6315	7116	-801
1987	5898	6549	-651	348	363	-15	6246	6912	-666
1988	5710	6674	-964	341	315	26	6051	6989	-938
1989	5705	6478	-773	N/A	N/A	N/A	6008	6832	-824
1990	5840	6818	-978	340	344	-4	6180	7162	-982
1991	6016	6903	-887	413	349	64	6429	7252	-823
1992	6035	7173	-1138	363	407	-44	6398	7580	-1182
1993	6227	7635	-1408	451	429	22	6678	8064	-1386
1994	6291	7771	-1480	374	429	-55	6665	8200	-1535
1995	6400	7853	-1453	377	400	-23	6777	8253	-1476
1996	6322	7922	-1600	397	435	-38	6719	8357	-1638
1997	6746	8297	-1551	422	417	5	7168	8714	-1546
1998	6682	7930	-1248	377	462	-85	7059	8392	-1333
1999	6871	7578	-707	534	506	28	7405	8084	-679
2000	7027	7478	-451	397	462	-65	7424	7940	-516
2001	7589	7382	207	434	490	-56	8023	7872	151
2002	7820	7769	51	468	516	-48	8288	8285	3
2003	7820	8075	-255	577	518	59	8397	8593	-196
2004	7938	8364	-426	550	620	-70	8488	8984	-496
2005	7893	9008	-1115	744	612	132	8637	9620	-983
2006	8015	8899	-884	714	757	-43	8729	9656	-927
2007	7912	9428	-1516	755	894	-139	8667	10322	-1655
2008	7797	9416	-1619	795	944	-149	8592	10360	-1768
2009	8083	9384	-1301	834	960	-126	8917	10444	-1527
2010	7685	9359	-1674	892	1161	-269	8577	10520	-1943
2011	7316	9545	-2229	1011	1331	-320	8327	10876	-2549
2012	8026	9237	-1211	922	1226	-304	8948	10463	-1515
2013	8081	8835	-754	1100	1265	-165	9181	10100	-919
2014	8489	9245	-756	1172	1330	-158	9661	10575	-914
2015	8757	8686	71	1176	1353	-177	9933	10039	-106
2016	8840	9171	-331	1421	1564	-143	10261	10735	-474
2017	8570	9518	-948	1274	1793	-519	9844	11311	-1467
2018	8667	9692	-1025	1487	1875	-388	10154	11567	-1413
2019	8577	9982	-1405	1463	1960	-497	10040	11942	-1902

4.8. Immigratie, emigratie, en migratiesaldo vanuit en naar het buitenland, naar nationaliteit.

jaar	Belgen			Niet-Belgen			Totaal		
	IMM	EM	SALDO	IMM	EM	SALDO	IMM	EM	SALDO
1978	213	258	-45	755	345	410	968	603	365
1979	246	288	-42	958	273	685	1204	561	643
1980	237	337	-100	979	307	672	1216	644	572
1981	220	329	-109	877	381	496	1097	710	387
1982	246	396	-150	609	285	324	855	681	174
1983	256	310	-54	578	240	338	834	550	284
1984	277	309	-32	904	198	706	1181	507	674
1985	267	323	-56	1170	144	1026	1437	467	970
1986	275	327	-52	1469	213	1256	1744	540	1204
1987	283	368	-85	931	186	745	1214	554	660
1988	292	307	-15	780	171	609	1072	478	594
1989	264	284	-20	1066	185	881	1330	469	861
1990	347	319	28	1086	181	905	1433	500	933
1991	359	300	59	1171	212	959	1530	512	1018
1992	601	329	272	1061	171	890	1661	500	1161
1993	291	326	-35	1017	264	753	1308	590	718
1994	309	314	-5	1364	214	1150	1673	528	1145
1995	330	289	41	1339	233	1106	1669	522	1147
1996	333	281	52	1070	230	840	1403	511	892
1997	327	343	-16	1173	232	941	1500	575	925
1998	345	384	-39	1088	262	826	1433	646	787
1999	293	365	-72	1454	311	1143	1747	676	1071
2000	334	406	-72	1527	249	1278	1861	655	1206
2001	330	378	-48	1731	295	1436	2061	673	1388
2002	362	453	-91	2136	333	1803	2498	786	1712
2003	371	383	-12	2098	324	1774	2469	707	1762
2004	310	404	-94	2126	429	1697	2436	833	1603
2005	374	397	-23	2646	483	2163	3020	880	2140
2006	339	389	-50	2559	506	2053	2898	895	2003
2007	298	428	-130	3641	537	3104	3939	965	2974
2008	343	467	-124	4282	589	3693	4625	1056	3569
2009	322	438	-116	3492	625	2867	3814	1063	2751
2010	356	453	-97	4912	709	4203	5268	1162	4106
2011	382	463	-81	4655	999	3656	5037	1462	3575
2012	323	585	-262	4277	1218	3059	4600	1803	2797
2013	445	600	-155	4812	947	3865	5257	1547	3710
2014	387	665	-278	4506	1210	3296	4893	1875	3018
2015	409	625	-216	4124	1338	2786	4533	1963	2570
2016	423	636	-213	3051	1380	1671	3474	2016	1458
2017	442	683	-241	4059	1425	2634	4501	2108	2393
2018	444	725	-281	4718	1466	3252	5162	2191	2971
2019	412	748	-336	5615	1595	4020	6027	2343	3684

4.9. Immigratie, emigratie, en migratiesaldo vanuit en naar onbekend naar nationaliteit.

jaar	Belgen			Niet-Belgen			Totaal		
	IMM	EM	SALDO	IMM	EM	SALDO	IMM	EM	SALDO
1978		123	-123		414	-414		537	-537
1979		114	-114		342	-342		456	-456
1980		75	-75		342	-342		417	-417
1981		42	-42		234	-234		276	-276
1982		131	-131		361	-361		492	-492
1983		111	-111		443	-443		554	-554
1984		176	-176		486	-486		662	-662
1985		137	-137		632	-632		769	-769
1986		70	-70		438	-438		508	-508
1987		184	-184		921	-921		1105	-1105
1988		220	-220		956	-956		1176	-1176
1989		215	-215			0		215	-215
1990		193	-193		101	-101		294	-294
1991		453	-453		558	-558		1011	-1011
1992		295	-295		310	-310		605	-605
1993		383	-383		15	-15		398	-398
1994	325	268	57	76	860	-784	401	1128	-727
1995	318	546	-228	30	380	-350	348	926	-578
1996	388	436	-48	60	542	-482	448	978	-530
1997	393	435	-42	41	535	-494	434	970	-536
1998	414	377	37	38	367	-329	452	744	-292
1999	378	655	-277	108	511	-403	486	1166	-680
2000	429	545	-116	32	245	-213	461	790	-329
2001	502	724	-222	76	701	-625	578	1425	-847
2002	603	756	-153	59	669	-610	662	1425	-763
2003	758	910	-152	77	756	-679	835	1666	-831
2004	788	662	126	72	811	-739	860	1473	-613
2005	804	806	-2	57	723	-666	861	1529	-668
2006	779	665	114	38	1014	-976	817	1679	-862
2007	698	954	-256	47	620	-573	745	1574	-829
2008	736	823	-87	72	882	-810	808	1705	-897
2009	776	678	98	1219	926	293	1995	1604	391
2010	647	580	67	160	772	-612	807	1352	-545
2011	692	1053	-361	88	1835	-1747	780	2888	-2108
2012	793	619	174	554	2540	-1986	1347	3159	-1812
2013	855	1230	-375	267	1277	-1010	1122	2507	-1385
2014	780	780	0	733	2123	-1390	1513	2903	-1390
2015	766	780	-14	1098	964	134	1864	1744	120
2016	782	575	207	1666	2261	-595	2448	2836	-388
2017	803	810	-7	1177	2399	-1222	1980	3209	-1229
2018	700	611	89	959	1800	-841	1659	2411	-752
2019	725	739	-14	980	1778	-798	1705	2517	-812

4.10. Immigraties vanuit de Belgische provincies (per jaar)

	Antw.	Brab.	Hen.	Limb.	Luik	Lux.	Namen	O.VI.	W.VI.	Tot.
1984	388	473	55	102	21	16	12	4160	1012	6239
1985	389	407	57	82	22	12	7	4517	941	6434
1986	377	453	63	97	26	10	13	4299	977	6315
1987	400	489	55	97	21	16	9	4235	924	6246
1988	309	410	40	80	36	5	11	4291	869	6051
1989	367	489	58	83	28	8	12	3889	955	5889
1990	431	495	42	105	23	7	16	3922	992	6033
1991	379	526	37	99	17	3	19	4106	1027	6213
1992	387	542	48	111	10	12	14	4275	999	6398
1993	435	525	55	85	17	14	23	4320	1194	6668
1994	398	511	45	94	12	22	14	4511	1058	6665
1995	439	555	50	125	21	14	17	4466	1090	6777
1996	453	508	46	116	19	6	19	4350	1203	6720
1997	426	549	58	111	23	15	7	4718	1261	7168
1998	447	568	59	107	16	3	16	4484	1359	7059
1999	507	677	82	106	22	8	17	4665	1321	7405
2000	474	576	44	114	18	6	5	4775	1412	7424
2001	564	620	55	150	16	9	11	5017	1581	8023
2002	543	711	55	149	40	4	12	5102	1672	8288
2003	589	755	52	156	17	12	18	5196	1602	8397
2004	633	797	72	185	28	17	11	4987	1758	8488
2005	580	796	68	167	26	15	19	5161	1805	8637
2006	601	878	65	168	34	9	22	5107	1845	8729
2007	652	795	68	176	70	9	10	5054	1833	8667
2008	633	825	68	183	34	16	17	5031	1785	8592
2009	641	802	77	162	38	18	21	5263	1895	8917
2010	575	896	51	186	47	14	19	5006	1783	8577
2011	621	862	60	170	37	21	20	4813	1728	8327
2012	611	861	52	173	53	26	13	5345	1814	8948
2013	701	882	51	176	48	28	18	5336	1941	9181
2014	777	898	60	191	56	30	23	5550	2076	9661
2015	807	931	42	201	60	16	37	5741	2098	9933
2016	775	1212	68	199	47	23	12	5707	2218	10261
2017	754	959	75	239	43	14	18	5690	2052	9844
2018	801	1120	71	212	61	13	22	5775	2079	10154
2019	736	1135	80	211	41	13	8	5760	2056	10040

Brabant na de staatshervorming

Jaar	Vlaams-Brab	Brus.-hoofdst	Waals-Brab
2009	432	356	14
2010	496	389	11
2011	410	435	17
2012	467	381	13
2013	503	365	14
2014	537	335	26
2015	579	324	28
2016	649	539	24
2017	569	380	10
2018	657	448	15
2019	702	413	20

4.11. Emigraties naar de Belgische provincies (per jaar)

	Antw.	Brab.	Hen.	Limb.	Luik	Lux.	Namen	O.VI.	W.VI.	Tot.
1984	376	530	83	59	39	9	18	4679	756	6549
1985	404	540	52	97	39	13	13	4574	801	6533
1986	453	569	63	74	19	13	20	5143	762	7116
1987	389	597	50	75	29	12	21	4947	792	6912
1988	405	514	57	76	30	10	25	5032	840	6989
1989	358	452	61	74	14	11	9	5050	805	6834
1990	380	432	50	60	18	8	22	5406	786	7162
1991	414	470	48	96	19	6	14	5365	820	7252
1992	439	479	51	83	29	10	17	5568	904	7580
1993	424	532	55	103	16	12	18	6015	889	8064
1994	421	536	43	106	21	16	17	6101	939	8200
1995	397	558	59	78	16	14	12	6251	868	8253
1996	411	535	57	88	20	13	20	6297	916	8357
1997	399	618	59	60	21	9	12	6589	947	8714
1998	391	577	52	66	14	18	18	6328	928	8392
1999	444	604	54	85	18	9	9	5852	1009	8084
2000	428	583	72	70	22	15	34	5713	1003	7940
2001	436	629	63	61	25	15	18	5617	1008	7872
2002	488	671	48	74	28	9	12	5893	1062	8285
2003	459	637	71	80	35	8	9	6149	1145	8593
2004	457	705	74	86	14	9	19	6407	1213	8984
2005	536	654	83	129	42	20	17	6889	1250	9620
2006	498	728	57	115	27	14	21	6987	1209	9656
2007	607	748	58	122	34	22	19	7415	1297	10322
2008	615	728	72	130	37	34	21	7402	1321	10360
2009	674	772	59	135	38	12	18	7426	1310	10444
2010	600	749	75	157	52	24	12	7431	1400	10500
2011	611	790	83	157	51	23	7	7698	1456	10876
2012	616	737	58	139	34	14	12	7467	1386	10463
2013	556	672	65	119	26	14	13	7295	1340	10100
2014	578	685	62	147	51	17	11	7606	1418	10575
2015	583	670	69	155	25	9	12	7138	1378	10039
2016	662	756	79	108	40	11	10	7635	1434	10735
2017	643	787	40	148	32	11	30	8226	1394	11311
2018	654	865	62	150	41	13	16	8222	1544	11567
2019	656	893	64	130	29	10	13	8532	1615	11942

Brabant na de staatshervorming

Jaar	Vlaams-Brab	Brus.-hoofdst	Waals-Brab
2009	397	361	14
2010	364	368	17
2011	417	354	19
2012	385	342	10
2013	332	324	16
2014	345	329	11
2015	388	273	9
2016	396	346	14
2017	405	366	16
2018	408	433	24
2019	391	490	12

4.12. Immigratie per leeftijdsklasse

	Belgen			Niet-Belgen			Totaal			
	M	V	Totaal	M	V	Totaal	M	V	Totaal	%
0-4	194	177	371	187	184	371	381	361	742	4,2%
5-9	133	132	265	175	183	358	308	315	623	3,5%
10-14	115	106	221	145	143	288	260	249	509	2,9%
15-19	161	202	363	278	231	509	439	433	872	4,9%
20-24	1128	1329	2457	689	941	1630	1817	2270	4087	23,0%
25-29	1504	1318	2822	898	885	1783	2402	2203	4605	25,9%
30-34	557	364	921	667	488	1155	1224	852	2076	11,7%
35-39	292	206	498	360	310	670	652	516	1168	6,6%
40-44	230	149	379	267	165	432	497	314	811	4,6%
45-49	197	128	325	218	137	355	415	265	680	3,8%
50-54	158	97	255	144	82	226	302	179	481	2,7%
55-59	119	108	227	83	43	126	202	151	353	2,0%
60-64	92	75	167	41	41	82	133	116	249	1,4%
65-69	57	56	113	14	21	35	71	77	148	0,8%
70-74	49	56	105	11	14	25	60	70	130	0,7%
75-79	43	34	77	4	3	7	47	37	84	0,5%
80-84	23	36	59		4	4	23	40	63	0,4%
85-89	21	28	49	1		1	22	28	50	0,3%
90-94	13	21	34		1	1	13	22	35	0,2%
95+	3	3	6				3	3	6	0,0%

4.13. Emigratie per leeftijdsklasse

	Belgen			Niet-Belgen			Totaal			
	M	V	Totaal	M	V	Totaal	M	V	Totaal	%
0-4	422	405	827	129	112	241	551	517	1068	6,4%
5-9	236	235	471	97	111	208	333	346	679	4,0%
10-14	196	177	373	57	57	114	253	234	487	2,9%
15-19	153	191	344	79	72	151	232	263	495	2,9%
20-24	421	546	967	300	438	738	721	984	1705	10,1%
25-29	1363	1362	2725	611	558	1169	1974	1920	3894	23,2%
30-34	1036	796	1832	564	446	1010	1600	1242	2842	16,9%
35-39	543	401	944	413	251	664	956	652	1608	9,6%
40-44	345	247	592	270	133	403	615	380	995	5,9%
45-49	297	201	498	158	83	241	455	284	739	4,4%
50-54	240	191	431	105	60	165	345	251	596	3,5%
55-59	194	176	370	67	38	105	261	214	475	2,8%
60-64	187	150	337	34	18	52	221	168	389	2,3%
65-69	120	91	211	22	18	40	142	109	251	1,5%
70-74	66	72	138	2	9	11	68	81	149	0,9%
75-79	66	65	131	4	6	10	70	71	141	0,8%
80-84	37	64	101	2	3	5	39	67	106	0,6%
85-89	38	68	106	0	2	2	38	70	108	0,6%
90-94	24	32	56	0	4	4	24	36	60	0,4%
95+	4	11	15	0	0	0	4	11	15	0,1%

4.14. Migraties in 2019 naar en vanuit de gemeenten van het arrondissement Gent

gemeente	immigratie			emigratie			migratiesaldo		
	M	V	TOT	M	V	TOT	M	V	TOT
Aalter	79	66	145	89	92	181	-10	-26	-36
De Pinte	72	56	128	143	153	296	-71	-97	-168
Deinze	175	166	341	276	308	584	-101	-142	-243
Destelbergen	184	176	360	356	369	725	-172	-193	-365
Evergem	190	183	373	422	434	856	-232	-251	-483
Gavere	44	56	100	90	84	174	-46	-28	-74
Lievegem	102	136	238	240	256	496	-138	-120	-258
Lochristi	168	160	328	224	229	453	-56	-69	-125
Melle	70	101	171	168	169	337	-98	-68	-166
Merelbeke	208	200	408	351	335	686	-143	-135	-278
Moerbeke (Waas)	7	19	26	20	28	48	-13	-9	-22
Nazareth	52	59	111	123	124	247	-71	-65	-136
Oosterzele	65	54	119	69	67	136	-4	-13	-17
Sint-Martens-Latem	81	87	168	93	84	177	-12	3	-9
Wachtebeke	41	26	67	42	58	100	-1	-32	-33
Zulte	28	23	51	37	37	74	-9	-14	-23
Arr. Gent	1566	1568	3134	2743	2827	5570	-1177	-1259	-2436

4.15. Migraties in 2019 binnen Gentse arrondissement

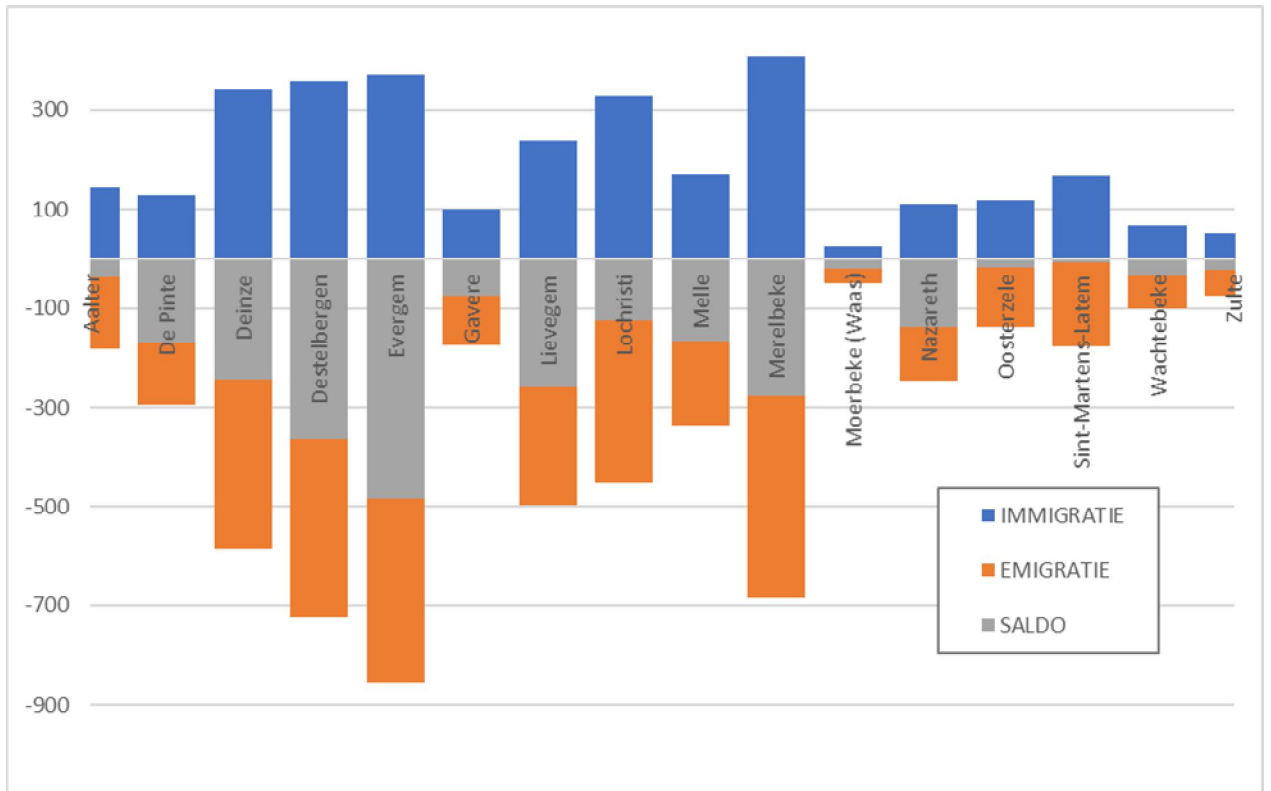

4.16. Migraties binnen Gentse arrondissement evolutie

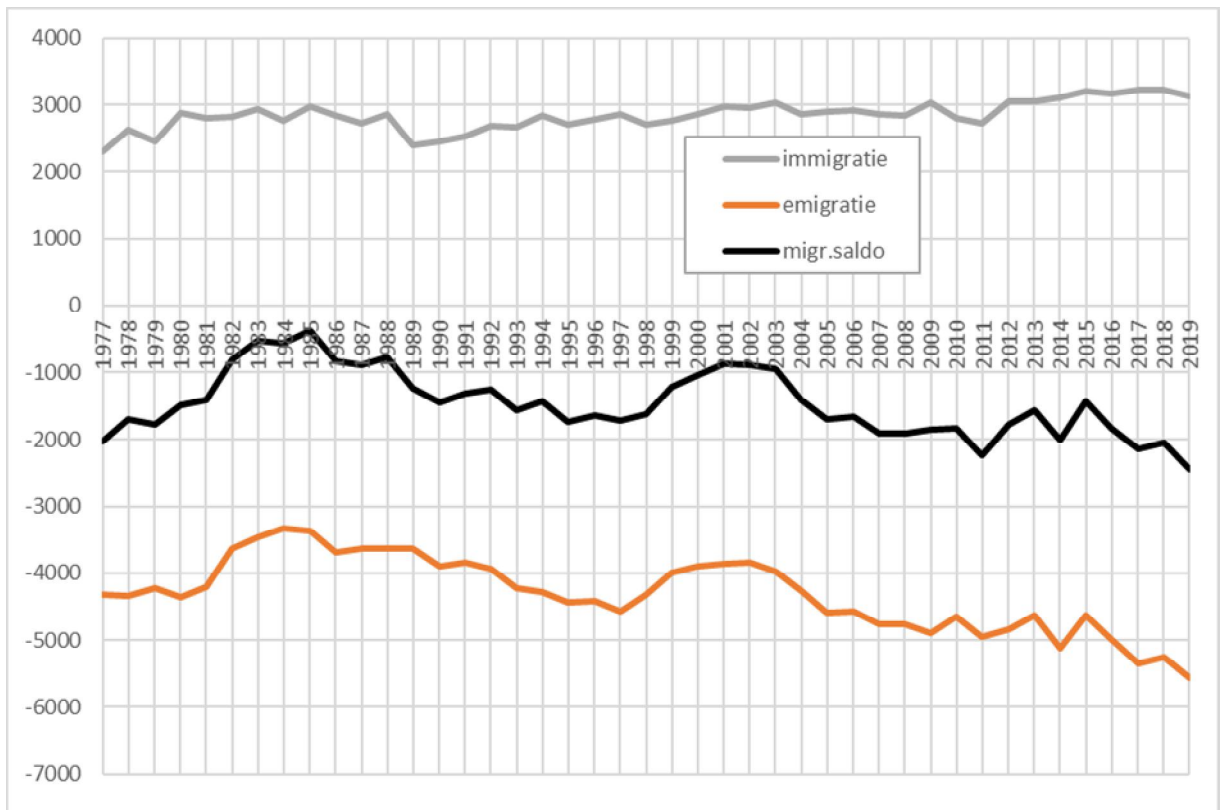

4.17. Immigratie, emigratie en migratiesaldo vanuit en naar arrondissement Gent, naar geslacht

jaar	immigratie			emigratie			migratiesaldo		
	M	V	tot.	M	V	tot.	M	V	tot.
1972	1822	1894	3716	2801	2921	5722	-979	-1027	-2006
1973	1821	1909	3730	2980	3116	6096	-1159	-1207	-2366
1974	1920	1928	3848	2767	2866	5633	-847	-938	-1785
1975	1871	1830	3701	2892	2914	5806	-1021	-1084	-2105
1976	1632	1649	3281	2759	2866	5625	-1127	-1217	-2344
1977	1081	1218	2299	2118	2200	4318	-1037	-982	-2019
1978	1268	1358	2626	2130	2201	4331	-862	-843	-1705
1979	1204	1251	2455	2068	2157	4225	-864	-906	-1770
1980	1374	1505	2879	2109	2250	4359	-735	-745	-1480
1981	1365	1440	2805	2013	2198	4211	-648	-758	-1406
1982	1363	1460	2823	1721	1916	3637	-358	-456	-814
1983	1453	1477	2930	1669	1793	3462	-216	-316	-532
1984	1296	1467	2763	1586	1740	3326	-290	-273	-563
1985	1456	1527	2983	1636	1722	3358	-180	-195	-375
1986	1413	1436	2849	1799	1891	3690	-386	-455	-841
1987	1337	1388	2725	1739	1882	3621	-402	-494	-896
1988	1446	1419	2865	1709	1928	3637	-263	-509	-772
1989	1178	1223	2401	1731	1901	3632	-553	-678	-1231
1990	1195	1264	2459	1858	2041	3899	-663	-777	-1440
1991	1257	1278	2535	1844	2002	3846	-587	-724	-1311
1992	1320	1366	2686	1901	2040	3941	-581	-674	-1255
1993	1310	1351	2661	2017	2197	4214	-707	-846	-1553
1994	1393	1449	2842	2050	2424	4274	-657	-775	-1432
1995	1353	1346	2699	2151	2278	4429	-798	-932	-1730
1996	1376	1401	2777	2158	2263	4421	-782	-862	-1644
1997	1419	1450	2869	2230	2345	4575	-811	-895	-1706
1998	1295	1402	2697	2082	2240	4322	-787	-838	-1625
1999	1373	1398	2771	1951	2033	3984	-578	-635	-1213
2000	1404	1456	2860	1858	2045	3903	-454	-589	-1043
2001	1465	1514	2979	1916	1939	3855	-451	-425	-876
2002	1418	1531	2949	1841	2006	3847	-423	-475	-898
2003	1518	1513	3031	1900	2072	3972	-382	-559	-941
2004	1434	1420	2854	2056	2204	4260	-622	-784	-1406
2005	1428	1461	2889	2244	2342	4586	-816	-881	-1697
2006	1472	1446	2918	2288	2283	4571	-816	-837	-1653
2007	1449	1413	2862	2336	2422	4758	-887	-1009	-1896
2008	1503	1346	2849	2328	2423	4751	-825	-1077	-1902
2009	1475	1556	3031	2433	2456	4889	-958	-900	-1858
2010	1378	1430	2808	2300	2347	4647	-922	-917	-1839
2011	1365	1361	2726	2435	2501	4954	-1070	-1140	-2228
2012	1546	1510	3056	2447	2380	4827	-901	-870	-1771
2013	1509	1548	3057	2235	2387	4622	-726	-839	-1565
2014	1553	1557	3110	2546	2570	5116	-993	-1013	-2006
2015	1593	1608	3201	2279	2349	4628	-686	-741	-1427
2016	1602	1557	3159	2491	2496	4987	-889	-939	-1828
2017	1634	1580	3214	2740	2604	5344	-1106	-1024	-2130
2018	1653	1572	3225	2665	2594	5259	-1012	-1022	-2034
2019	1566	1568	3134	2743	2827	5570	-1177	-1259	-2436

5. Nationaliteitswijziging

5.1. Verlies en verkrijging van de Belgische nationaliteit door inwoners van Gent.

	verlies			verkrijging		
	M	V	tot.	M	V	tot.
1978	0	0	0	29	23	52
1979	1	7	8	33	131	164
1980	4	7	11	46	144	190
1981	2	9	11	80	249	329
1982	5	7	12	59	135	194
1983	3	7	10	51	147	198
1984	3	5	8	24	68	92
1985	1	1	2	588	508	1096
1986	0	1	1	59	33	92
1987	1	0	1	66	35	101
1988	2	0	2	54	47	101
1989	1	0	1	71	57	128
1990	3	0	3	84	59	143
1991	5	0	5	79	74	153
1992	4	0	4	236	248	484
1993	1	1	2	250	218	468
1994	0	0	0	571	429	1000
1995	1	0	1	527	421	948
1996	0	0	0	427	393	820
1997	0	0	0	538	451	989
1998	1	0	1	548	470	1018
1999	0	1	1	321	248	569
2000	1	1	2	1195	1161	2356
2001	0	0	0	1283	1342	2625
2002	0	0	0	707	710	1417
2003	0	0	0	412	377	789
2004	1	0	1	384	487	871
2005	0	1	1	459	421	880
2006	3	1	4	502	511	1013
2007	4	1	5	504	585	1089
2008	0	0	0	577	589	1166
2009	0	0	0	595	558	1153
2010	0	3	3	621	631	1252
2011	1	1	2	554	580	1134
2012	0	0	0	549	644	1193
2013	0	0	0	625	654	1279
2014	0	0	0	331	348	679
2015	0	0	0	530	500	1030
2016	1	1	2	587	582	1169
2017	0	1	1	688	652	1340
2018	1	0	1	570	503	1073
2019	1	3	3	746	665	1411

5.2. Verkrijging van de Belgische nationaliteit door de inwoners van Gent

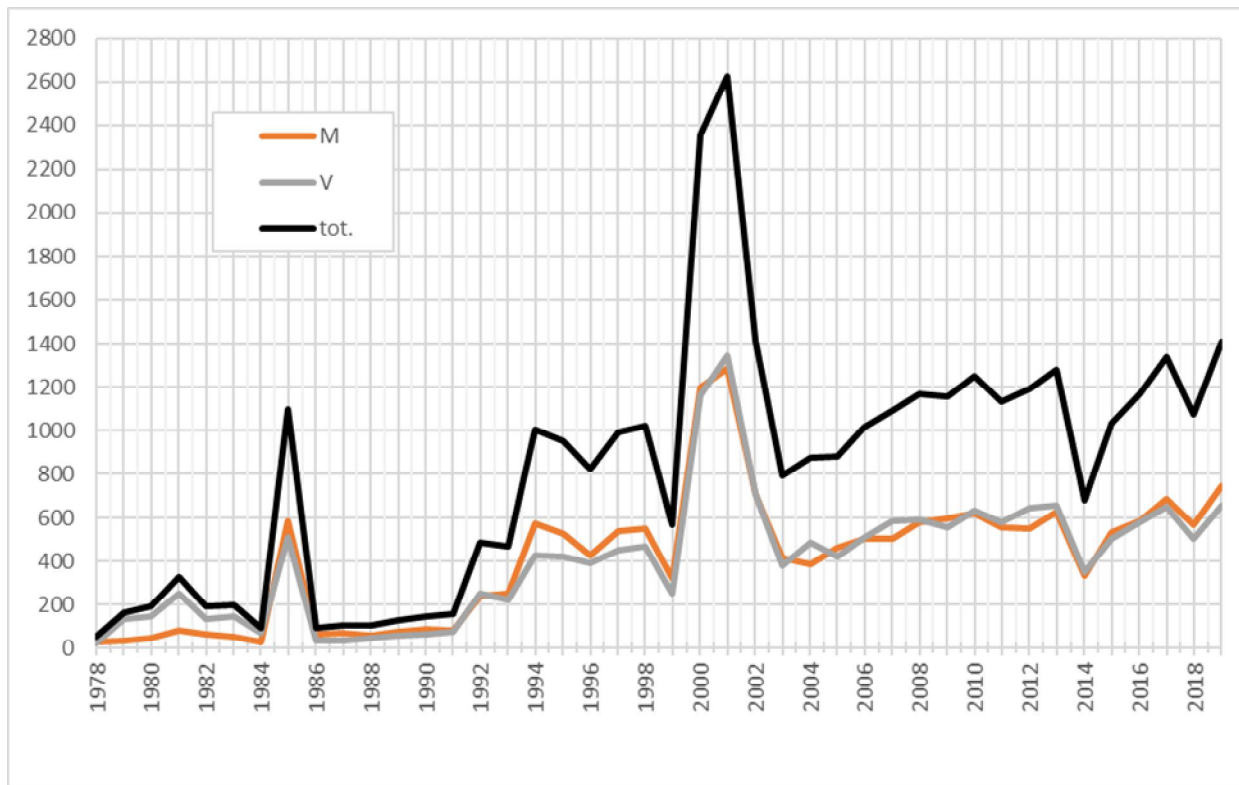

5.3. Specificatie van de wijziging naar de Belgische Nationaliteit – naar nationaliteit en rechtsgrond - 2019

vorige nationaliteit	naturalisatie	verklaring	Verkrijging ouder	Totaal
Afghanistan		52	38	90
afkomstig uit Ivoorkust		1	0	1
afkomstig uit Nepal		1	0	1
Albanië	1	21	4	26
Algerije		13	2	15
Angola		3	2	5
Arabische Republiek Egypte		3	1	4
Argentinië		3	1	4
Armenië		8	2	10
Australië		3	0	3
Bangladesh		2	0	2
België		1	0	1
Benin(Volksrepubliek)		2	0	2
Bielorusland	1	2	0	3
Brazilië		9	0	9
Bulgarije	6	115	54	175
Burkina Faso		2	0	2
Cambodja		1	1	2
Chili		3	0	3
China	2	7	4	13
Columbia		2	0	2
Croatië		1	0	1
Denemarken		0	1	1
Dominikaanse Republiek		3	1	4
Duitsland		3	0	3
Ecuador		1	0	1
Estland		2	0	2
Ethiopië		1	0	1
Filippijnen		10	1	11
Finland		1	0	1
Frankrijk		3	2	5
Gambia		4	0	4
Georgië		1	4	5
Ghana		67	29	96
Griekenland		5	1	6
Groot-Brittannië		22	2	24
Guatemala		1	0	1
Guinea		8	1	9
Hongarije		3	0	3
Hong-Kong		1	0	1
Ierland		2	0	2
IJsland		2	0	2

vorige nationaliteit	naturalisatie	verklaring	Verkrijging ouder	Totaal
India		17	10	27
Indonesië		1	0	1
Irak		16	12	28
Iran	2	21	8	31
Italië		5	4	9
Jamaica		1	0	1
Joegoslavië		1	0	1
Kameroen		9	9	18
Kazachstan		3	3	6
Kenya		4	1	5
Kirgizstan		1	0	1
Kongo		1	0	1
Kosovo		6	1	7
Letland		1	0	1
Libanon		1	0	1
Liberia		5	2	7
Libië		1	0	1
Litouwen		1	0	1
Mali		1	0	1
Marokko	2	49	7	58
Mauritius /Eiland/		1	0	1
Mexico		4	0	4
Mongolië		1	0	1
Montenegro		1	0	1
Nederland		6	17	23
Nepal		6	1	7
Niger		1	0	1
Nigeria		14	6	20
Noorwegen		0	1	1
Oekraïne		6	1	7
Oezbekistan	1	1	0	2
Onbepaald		2	0	2
Pakistan		13	4	17
panama		3	0	3
Paraguay		1	0	1
Peru		6	0	6
Polen		21	5	26
Politiek vluchteling		16	7	23
Portugal		3	2	5
Roemenië		7	4	11
Rusland		18	17	35
Rwanda		1	1	2
Senegal		2	0	2
Servië		3	0	3
Sierra Leone		5	0	5

voorige nationaliteit	naturalisatie	verklaring	Verkrijging ouder	Totaal
Slovaakse Republiek		19	29	48
Soc. Rep. Vietnam		1	0	1
Somalië		8	23	31
Spanje		8	1	9
Sri Lanka		0	1	1
Syrië	1	23	18	42
Tanzania		1	0	1
Thailand		4	1	5
Tjechische Republiek		1	2	3
Togo		7	4	11
Tunesië		14	0	14
Turkije	3	75	28	106
Uganda		1	0	1
Vaderlandsloos	4	6	1	11
van Afghaanse herkomst	1	34	6	41
van Albanese herkomst		4	0	4
van Armeense herkomst		1	0	1
van Chinese herkomst		4	1	5
van Ethiopische herkomst		1	0	1
van Ghanese herkomst		2	0	2
van Guinese herkomst		1	0	1
van Iraakse herkomst		7	0	7
van Iraanse herkomst	1	8	1	10
van Kameroenische herkomst		1	0	1
van Mauritaanse herkomst		2	0	2
Van Oekraïense herkomst		1	0	1
van Pakistaanse herkomst		1	0	1
van Palestijnse herkomst		1	0	1
van Palestijnse oorsprong		1	0	1
van Ruandese herkomst		2	0	2
van Russische herkomst		15	7	22
van Somalische herkomst		9	9	18
van Srilankaanse herkomst		1	0	1
van Syrische herkomst		6	1	7
van Togose herkomst		1	0	1
Venezuela		2	0	2
Verenigde Staten van Amerika		3	0	3
Vluchteling van Bosnische herk		1	2	3
Vluchteling van Congolese herk		2	0	2
Vluchteling van Eritrese		4	0	4
Vluchteling van Keniaanse herk		1	0	1
Zaire		4	3	7
Zimbabwe		2	0	2
Zuid-Afrika		2	0	2
Totaal	25	974	412	1411
	1,8%	69,0%	29,2%	100,0%

6. Bevolking van vreemde nationaliteit

6.1. Aantal Niet-Belgen per nationaliteit, geslacht en register van inschrijving (31 december 2019).

Nationaliteit	Bevolkingsregister			Vreemdelingenregister			Totaal		
	M	V	Totaal	M	V	Totaal	M	V	Totaal
Algerije	59	29	88	50	83	133	109	112	221
Angola	1	0	1	16	21	37	17	21	38
Benin	0	0	0	5	1	6	5	1	6
Botswana	0	0	0	0	1	1	0	1	1
Burkina-Faso	4	0	4	6	4	10	10	4	14
Burundi	0	0	0	10	10	20	10	10	20
Centraalafr. Rep.	0	0	0	0	1	1	0	1	1
Comoren	0	0	0	0	1	1	0	1	1
Congo (ex-Zaire)	15	13	28	50	51	101	65	64	129
Djibouti (Rep)	0	0	0	0	4	4	0	4	4
Egypte	7	2	9	57	37	94	64	39	103
Equatoriaal Guinea	1	0	1	0	1	1	1	1	2
Erithrea	0	0	0	73	42	115	73	42	115
Ethiopië	1	3	4	57	35	92	58	38	96
Gabon	0	0	0	0	3	3	0	3	3
Gambia	4	0	4	18	11	29	22	11	33
Ghana	76	48	124	390	335	725	466	383	849
Guinea	5	4	9	27	54	81	32	58	90
Guinea-Bissau	0	0	0	1	1	2	1	1	2
Ivoorkust	1	1	2	14	15	29	15	16	31
Kaapverdische Eilanden				0	0	0	0	0	0
Kameroen	11	5	16	90	73	163	101	78	179
Kenia	1	2	3	21	25	46	22	27	49
Lesotho	0	0	0	1	0	1	1	0	1
Liberia	2	1	3	12	9	21	14	10	24
Libië	0	0	0	12	5	17	12	5	17
Mali	0	0	0	3	3	6	3	3	6
Marokko	190	161	351	196	218	414	386	379	765
Mauritanië	1	1	2	2	6	8	3	7	10
Mauritius	0	1	1	6	6	12	6	7	13
Mozambique	0	0	0	0	1	1	0	1	1
Namibië	0	0	0	1	2	3	1	2	3
Niger	2	0	2	2	3	5	4	3	7
Nigeria	21	10	31	86	74	160	107	84	191
Oeganda	1	0	1	25	20	45	26	20	46
Rwanda	1	1	2	23	15	38	24	16	40
Sao Tomé en Principe	0	0	0	1	1	2	1	1	2
Senegal	0	7	7	21	18	39	21	25	46
Seychellen	0	0	0	1	1	2	1	1	2
Sierra-Leone	4	1	5	31	20	51	35	21	56
Soedan	1	2	3	21	16	37	22	18	40

Nationaliteit	Bevolkingsregister			Vreemdelingenregister			Totaal		
	M	V	Totaal	M	V	Totaal	M	V	Totaal
Somalië	0	0	0	226	222	448	226	222	448
Swaziland	0	0	0	0	1	1	0	1	1
Tanzania	0	0	0	9	8	17	9	8	17
Togo	4	4	8	26	24	50	30	28	58
Tsjaad	0	0	0	1	0	1	1	0	1
Tunesië	38	29	67	81	77	158	119	106	225
Zambia	0	0	0	1	3	4	1	3	4
Zimbabwe	0	0	0	5	7	12	5	7	12
Zuid-Afrika	1	0	1	29	34	63	30	34	64
Zuid-Soedan	0	0	0	2	0	2	2	0	2
Afrika	452	325	777	1709	1603	3312	2161	1928	4089

Argentinië	1	1	2	13	28	41	14	29	43
Bolivië	1	0	1	2	5	7	3	5	8
Brazilië	3	5	8	112	138	250	115	143	258
Canada	3	2	5	27	29	56	30	31	61
Chili	6	6	12	19	14	33	25	20	45
Colombia	5	1	6	65	69	134	70	70	140
Costa-Rica	2	0	2	6	1	7	8	1	9
Cuba	2	2	4	11	13	24	13	15	28
Dominica (Rep.)	0	0	0	1	2	3	1	2	3
Dominikaanse Rep.	9	7	16	27	15	42	36	22	58
Ecuador	0	1	1	37	39	76	37	40	77
El Salvador	0	0	0	2	3	5	2	3	5
Guatemala	1	0	1	3	7	10	4	7	11
Haiti	1	0	1	2	0	2	3	0	3
Honduras	0	0	0	4	3	7	4	3	7
Jamaica	6	3	9	8	1	9	14	4	18
Mexico	3	4	7	59	58	117	62	62	124
Nicaragua	1	1	2	5	2	7	6	3	9
Panama	0	0	0	2	0	2	2	0	2
Paraguay	1	0	1	3	4	7	4	4	8
Peru	0	2	2	21	21	42	21	23	44
Suriname	1	0	1	14	25	39	15	25	40
Trinidad en Tobago	0	0	0	1	2	3	1	2	3
Uruguay	0	0	0	3	2	5	3	2	5
V.S.A.	18	19	37	101	135	236	119	154	273
Venezuela	0	0	0	25	16	41	25	16	41
Amerika	64	54	118	573	632	1205	637	686	1323

Afghanistan	10	9	19	890	448	1338	900	457	1357
Armenië	5	5	10	44	67	111	49	72	121
Azerbeidzjan	0	0	0	9	14	23	9	14	23
Bangladesh	0	0	0	44	21	65	44	21	65
Bhutan	0	0	0	1	0	1	1	0	1
Cambodja (Khmerische Rep.)	1	0	1	2	1	3	3	1	4
China (Volksrep.)	40	41	81	346	392	738	386	433	819
Filippijnen	3	23	26	30	88	118	33	111	144
Georgië	2	3	5	30	32	62	32	35	67

Nationaliteit	Bevolkingsregister			Vreemdelingenregister			Totaal		
	M	V	Totaal	M	V	Totaal	M	V	Totaal
Hong Kong	0	0	0	2	1	3	2	1	3
India	26	20	46	259	230	489	285	250	535
Indonesië	9	9	18	40	74	114	49	83	132
Irak	5	5	10	323	109	432	328	114	442
Iran	10	5	15	242	178	420	252	183	435
Israël	0	0	0	10	10	20	10	10	20
Japan	2	10	12	35	57	92	37	67	104
Jemen	0	0	0	7	8	15	7	8	15
Jordanië	6	5	11	29	31	60	35	36	71
Kazachstan	1	1	2	14	21	35	15	22	37
Kirgizstan	2	2	4	6	6	12	8	8	16
Korea (Rep.)	1	2	3	18	53	71	19	55	74
Laos	0	0	0	0	1	1	0	1	1
Libanon	0	0	0	11	18	29	11	18	29
Malediven				0	0	0	0	0	0
Maleisië	2	3	5	14	17	31	16	20	36
Mongolië	1	0	1	5	7	12	6	7	13
Myanmar (ex-Birma)	0	0	0	1	0	1	1	0	1
Nepal	5	7	12	45	58	103	50	65	115
Noord-Korea	0	0	0	1	0	1	1	0	1
Oezbekistan	2	1	3	8	4	12	10	5	15
Pakistan	18	9	27	154	96	250	172	105	277
Palestina	1	1	2	105	95	200	106	96	202
Saoudi-Arabië	0	1	1	23	19	42	23	20	43
Singapore	0	2	2	4	9	13	4	11	15
Sri Lanka	2	1	3	27	20	47	29	21	50
Syrië	6	1	7	536	328	864	542	329	871
Tadzjikistan	0	0	0	0	3	3	0	3	3
Taiwan (Rep.)	0	0	0	17	24	41	17	24	41
Thailand	2	27	29	19	77	96	21	104	125
Turkije	1101	1099	2200	922	859	1781	2023	1958	3981
Ver. Arabische Emiraten	0	0	0	1	0	1	1	0	1
Viëtnam (Soc. R.)	1	3	4	50	69	119	51	72	123
West-Bengalen	0	0	0	2	0	2	2	0	2
Azië	1264	1295	2559	4326	3545	7871	5590	4840	10430

Albanië	18	10	28	211	209	420	229	219	448
Bielorusland	4	2	6	10	24	34	14	26	40
Bosnië-Herzegowina	10	17	27	18	21	39	28	38	66
Bulgarije	1882	1721	3603	3307	3063	6370	5189	4784	9973
Croatië	4	6	10	31	41	72	35	47	82
Cyprus	0	1	1	5	9	14	5	10	15
Denemarken	10	9	19	15	15	30	25	24	49
Duitsland	104	98	202	188	195	383	292	293	585
Estland	0	0	0	4	14	18	4	14	18
Finland	1	6	7	19	30	49	20	36	56
Frankrijk	179	193	372	234	213	447	413	406	819
Griekenland	41	18	59	128	111	239	169	129	298

Nationaliteit	Bevolkingsregister			Vreemdelingenregister			Totaal		
	M	V	Totaal	M	V	Totaal	M	V	Totaal
Groot-Brittannië	88	39	127	221	108	329	309	147	456
Hongarije	8	11	19	63	88	151	71	99	170
Ierland	16	10	26	47	23	70	63	33	96
IJsland	2	2	4	0	2	2	2	4	6
Italië	158	68	226	382	324	706	540	392	932
Joegoslavië	10	5	15	5	2	7	15	7	22
Joeg (Servië-Montenegro)	2	7	9	18	17	35	20	24	44
Kosovo	12	7	19	43	49	92	55	56	111
Letland	1	2	3	11	25	36	12	27	39
Litouwen	5	8	13	16	32	48	21	40	61
Luxemburg	7	6	13	1	3	4	8	9	17
Macedonië	9	8	17	23	35	58	32	43	75
Malta	1	0	1	2	2	4	3	2	5
Moldavië	0	0	0	3	11	14	3	11	14
Montenegro	0	1	1	1	9	10	1	10	11
Nederland	687	587	1274	821	898	1719	1508	1485	2993
Noord-Macedonië	0	0	0	1	4	5	1	4	5
Noorwegen	3	2	5	17	16	33	20	18	38
Oekraïne	6	8	14	67	103	170	73	111	184
Oostenrijk	4	12	16	13	12	25	17	24	41
Polen	119	124	243	432	457	889	551	581	1132
Portugal	48	41	89	223	159	382	271	200	471
Roemenië	30	21	51	447	267	714	477	288	765
Rusland (Federatie van)	24	35	59	193	264	457	217	299	516
San Marino	2	0	2	0	0	0	2	0	2
Servië	7	6	13	37	53	90	44	59	103
Slovakije	473	473	946	500	489	989	973	962	1935
Slovenië	1	7	8	8	21	29	9	28	37
Spanje	128	143	271	394	433	827	522	576	1098
Tjechië	44	59	103	66	107	173	110	166	276
U.S.S.R. (ex-)	0	0	0	1	4	5	1	4	5
Zweden	13	9	22	33	35	68	46	44	90
Zwitserland	5	8	13	13	15	28	18	23	41
Europa	4166	3790	7956	8272	8012	16284	12438	11802	24240
Australië	3	3	6	31	40	71	34	43	77
Nieuw-Zeeland	0	2	2	5	0	5	5	2	7
Samoa	0	0	0	0	1	1	0	1	1
Oceanië	3	5	8	36	41	77	39	46	85
Onbepaald	3	3	6	13	25	38	16	28	44
statenlozen	4	2	6	25	18	43	29	20	49
V.N.-vluchteling	0	1	1	83	29	112	83	30	113
overige	7	6	13	121	72	193	128	78	206
Totaal	5956	5475	11431	15037	13905	28942	20993	19380	40373

6.2. Aantal Niet-Belgen per continent, evolutie

JAAR	Afrika		Amerika		Azië		Europa		Oceanië		overige	
	Aantal	%	Aantal	%	Aantal	%	Aantal	%	Aantal	%	Aantal	%
1995	2911	16,91%	378	2,20%	9374	54,44%	4345	25,24%	10	0,06%	200	1,16%
1996	2868	16,82%	383	2,25%	9153	53,68%	4415	25,89%	9	0,05%	222	1,30%
1997	2859	16,96%	371	2,20%	8766	52,01%	4580	27,17%	11	0,07%	268	1,59%
1998	2943	17,77%	381	2,30%	8548	51,62%	4645	28,05%	24	0,14%	18	0,11%
1999	3062	17,79%	414	2,41%	8562	49,75%	5126	29,78%	21	0,12%	26	0,15%
2000	2772	17,52%	444	2,81%	7408	46,81%	5151	32,55%	24	0,15%	26	0,16%
2001	2533	17,36%	449	3,08%	6100	41,81%	5461	37,43%	21	0,14%	26	0,18%
2002	2618	17,53%	466	3,12%	5979	40,03%	5831	39,04%	21	0,14%	22	0,15%
2003	2730	17,42%	482	3,08%	6284	40,10%	6105	38,95%	22	0,14%	49	0,31%
2004	2784	17,26%	503	3,12%	6424	39,83%	6294	39,02%	22	0,14%	103	0,64%
2005	2925	16,31%	535	2,98%	6814	38,01%	7329	40,88%	24	0,13%	302	1,68%
2006	3045	16,04%	553	2,91%	7002	36,89%	8254	43,49%	36	0,19%	90	0,47%
2007	3260	15,26%	570	2,67%	7132	33,38%	10272	48,08%	39	0,18%	90	0,42%
2008	3436	14,54%	658	2,78%	7516	31,80%	11860	50,18%	42	0,18%	122	0,52%
2009	3577	13,58%	792	3,01%	7592	28,82%	14221	53,99%	40	0,15%	118	0,45%
2010	3731	12,79%	892	3,06%	7758	26,60%	16624	57,01%	39	0,13%	117	0,40%
2011	3782	12,55%	932	3,09%	7796	25,87%	17459	57,93%	40	0,13%	127	0,42%
2012	3633	12,15%	913	3,05%	7604	25,43%	17566	58,75%	54	0,18%	130	0,43%
2013	3779	11,93%	1027	3,24%	7969	25,16%	18742	59,16%	53	0,17%	109	0,34%
2014	3819	11,53%	1059	3,20%	8277	24,98%	19772	59,68%	57	0,17%	148	0,45%
2015	4004	11,24%	1168	3,28%	8676	24,36%	21521	60,43%	52	0,15%	195	0,55%
2016	4035	11,20%	1090	3,03%	8924	24,78%	21670	60,17%	53	0,15%	240	0,67%
2017	3866	10,58%	1105	3,02%	9335	25,55%	21975	60,14%	56	0,15%	205	0,56%
2018	4013	10,52%	1164	3,05%	9982	26,17%	22671	59,45%	73	0,19%	234	0,61%
2019	4089	10,13%	1323	3,28%	10430	25,83%	24240	60,04%	85	0,21%	206	0,51%

6.3. Aantal Niet-Belgen per continent en nationaliteit, evolutie 10 jaar

Nationaliteit	2010	2011	2012	2013	2014	2015	2016	2017	2018	2019
Algerije	288	278	266	269	261	247	231	214	217	221
Angola	39	44	46	47	50	43	38	36	39	38
Benin	15	19	22	19	17	23	17	16	6	6
Botswana	2	1	1	1	2	1	1	1	1	1
Burkina-Faso	19	17	18	26	23	23	24	18	19	14
Burundi	37	33	31	23	17	21	14	16	18	20
Centraalafr. Rep.	1	1	1			1	1	1	1	1
Comoren				1	1	1	1	1	1	1
Congo (ex-Zaire)	201	198	180	155	148	156	161	156	134	129
Djibouti (Rep)	3	3		3	3	2		3	4	4
Egypte	81	82	79	84	88	89	85	87	103	103
Equatoriaal Guinea										2
Equatoriaal-Guinea								1	1	
Erithrea	12	13	19	17	21	39	65	79	94	115
Ethiopië	117	131	122	176	126	131	100	93	86	96
Gabon	1	1				1	2	3	3	3
Gambia	14	22	24	28	29	31	43	36	33	33
Ghana	534	583	614	696	759	825	844	728	843	849
Guinea	63	59	61	72	84	93	100	93	88	90
Guinea-Bissau								1		2
Ivoorkust	27	31	32	32	30	33	27	24	26	31
Kaapverdische Eilanden	1	1	1	2						
Kameroen	206	216	225	222	220	220	214	202	191	179
Kenia	36	46	33	37	46	50	54	55	57	49
Kongo	1	6	1	1						
Lesotho									1	1
Liberia	26	25	32	35	37	36	34	30	24	24
Libië	31	13	11	11	11	11	14	15	17	17
Madagascar (Rep.)	2	1	2	2	3	2	1	1		
Malawi				2	3		2	2	1	
Mali	4	5	6	5	6	11	11	13	13	6
Marokko	945	889	830	811	808	811	815	756	742	765
Mauritanië	33	27	17	19	20	15	12	13	11	10
Mauritius	15	11	16	16	15	18	15	10	14	13
Mozambique	1				1	1	4	3	2	1
Namibië	1	1	2	2	3	2	2	1	2	3
Niger	26	26	15	14	10	9	8	8	8	7
Nigeria	177	189	168	156	185	194	201	211	205	191
Oeganda	46	47	49	56	60	59	52	54	46	46

Nationaliteit	2010	2011	2012	2013	2014	2015	2016	2017	2018	2019
Rwanda	60	66	66	67	62	61	54	49	45	40
Sao Tomé en Principe	1							1	2	2
Senegal	22	23	31	36	40	49	46	48	45	46
Seychellen							2	2	2	2
Sierra-Leone	46	55	66	57	57	62	58	51	53	56
Soedan	59	52	41	39	35	29	28	15	32	40
Somalië	124	142	104	144	147	197	304	347	408	448
Swaziland			2	2	2	1	1			1
Tanzania	34	25	25	26	25	24	12	12	14	17
Togo	71	73	74	75	77	65	58	65	57	58
Tsjaad	2	5	2			1	1	1	1	1
Tunesië	238	253	238	220	214	221	218	221	234	225
Zambia	8	7	7	7	7	8	10	10	6	4
Zimbabwe	20	21	19	20	17	19		12	14	12
Zuid-Afrika	41	41	33	46	49	68	50	51	48	64
Zuid-Soedan									1	2
Afrika	3731	3782	3632	3779	3819	4004	4035	3866	4013	4089

Argentinië	22	28	27	39	41	41	36	42	42	43
Bahamas					1					
Bolivië	14	13	10	12	10	11	8	7	6	8
Brazilië	152	148	134	165	160	198	173	187	210	258
Canada	44	51	47	58	67	80	68	51	53	61
Chili	54	52	57	56	61	68	63	52	52	45
Colombia	84	97	97	110	105	110	111	128	123	140
Costa-Rica	9	13	14	10	8	13	12	11	9	9
Cuba	31	33	28	27	23	23	25	24	23	28
Dominica (Rep.)	1	2	2	2				2	1	3
Dominikaanse Rep.	65	54	51	53	58	52	56	51	57	58
Ecuador	37	33	42	50	40	43	52	51	65	77
El Salvador	3	2	2	4	3	4	1	1	1	5
Grenada			2	2						
Guatemala	2	3	2	2	5	6	7	7	6	11
Guyana							1			
Haïti	5	6	5	3	3	3	3	5	3	3
Honduras	8	9	6	1	2	3	3	4	6	7
Jamaïca	23	20	19	22	26	25	26	25	21	18
Mexico	55	66	79	81	85	94	81	87	107	124
Nicaragua	7	7	7	7	8	8	6	7	6	9
Panama					1	1	3	3	1	2
Paraguay	6	7	9	9	9	6	7	8	7	8

Nationaliteit	2010	2011	2012	2013	2014	2015	2016	2017	2018	2019
Peru	33	29	24	29	29	32	35	37	44	44
Suriname	17	27	28	30	37	49	44	43	41	40
Trinidad en Tobago							4	3	4	3
Uruguay	2	1	2	4	5	7	6	4	3	5
V.S.A.	195	204	191	223	239	258	228	239	237	273
Venezuela	23	27	28	28	33	32	31	26	36	41
Amerika	892	932	913	1027	1059	1167	1090	1105	1164	1323

Afghanistan	144	207	270	450	578	744	868	951	1280	1360
Armenië	130	144	159	152	151	148	132	113	111	121
Azerbeidzjan	29	25	29	26	24	24	23	30	27	23
Bangladesh	56	58	58	48	43	43	39	40	46	65
Bengalen								2		
Bhutan	3	4	4	4	4	1	1	1	1	1
Cambodja									7	
Cambodja (Khmerische Rep.)	8	9	8	10	8	7	7	6		4
China (Volksrep.)	436	453	422	466	523	553	565	664	698	819
Filippijnen	100	119	122	133	130	130	127	143	143	144
Georgië	71	76	70	75	84	79	67	65	65	67
Hong Kong	3	2	1	1	2	2	4	4	2	3
India	359	406	416	482	516	547	499	492	500	535
Indonesië	73	74	81	78	83	99	106	111	130	132
Irak	234	244	246	181	199	229	290	328	366	442
Iran	381	338	299	311	331	360	356	360	411	435
Israël	28	25	25	24	19	17	17	13	18	20
Japan	56	62	63	70	84	91	72	81	111	104
Jemen	6	2	2	1	3	2	2	2	5	15
Jordanië	42	41	32	47	48	55	58	64	67	71
Kazachstan	79	80	71	69	58	55	44	31	34	37
Kirgistan	31									
Kirgizstan		35	35	31	29	28	17	21	16	16
Koeweit		1	1	1	1	1				
Korea (Rep.)	18	53	16	26	33	42	40	54	72	74
Laos	2	3	4	4	2	4	3	3	2	1
Libanon	13	13	15	19	29	25	27	26	23	29
Maleisië	19	22	23	33	42	46	49	38	37	36
Mongolië	16	18	19	14	13	13	14	18	22	13
Myanmar (ex-Birma)			3	4	7	10	5	3	2	1
Nepal	94	111	126	150	168	152	131	116	108	115
Noord-Korea									1	1
Oezbekistan	48	46	48	36	30	31	23	16	16	15

Nationaliteit	2010	2011	2012	2013	2014	2015	2016	2017	2018	2019
Oman							1	1	1	
Pakistan	186	178	180	193	183	219	215	221	245	277
Palestina	21	25	23	40	35	24	57	83	154	202
Qatar								1		
Saoudi-Arabië	2	1	4	5	6	15	28	50	41	43
Singapore	5	7	7	7	6	6	8	12	10	15
Sri Lanka	36	39	26	28	32	40	45	42	46	50
Syrië	76	81	80	114	168	225	567	750	840	871
Tadzjikistan	9	8	7	6	5	3	4	3	3	3
Taiwan (Rep.)	15	25	19	31	31	38	38	33	38	41
Thailand	118	104	109	109	113	124	132	136	132	125
Turkije	4713	4558	4382	4378	4322	4279	4100	4013	4013	3981
Turkmenistan	2	1								
Ver. Arabische Emiraten										1
Verenigde Arabische Emiraten								2		
Viëtnam (Soc. R.)	80	98	99	112	134	165	143	125	138	123
West-Bengalen										2
Azië	7742	7796	7604	7969	8277	8676	8924	9268	9982	10433

Albanië	354	373	403	388	400	381	361	376	407	448
Bielorusland	57	49	51	54	49	52	46	39	35	40
Bosnië-Herzegowina	131	111	105	93	89	96	89	68	65	66
Bulgarije	5112	5654	5994	6517	7302	8184	8504	8732	9093	9973
Croatië	31		35	42	40	52	71	72	74	82
Cyprus	12	10	7	9	15	17	18	12	16	15
Denemarken	37	42	47	47	41	39	37	32	43	49
Duitsland	451	449	437	488	516	523	520	535	576	585
Estland	14	20	10	17	14	12	13	12	15	18
Finland	55	51	44	50	40	51	40	39	37	56
Frankrijk	791	780	763	785	777	801	778	779	779	819
Griekenland	136	151	163	212	217	241	247	243	278	298
Groot-Brittannië	362	354	339	364	359	392	371	388	421	456
Hongarije	152	136	132	137	132	158	159	162	163	170
Ierland	53	57	56	59	59	83	76	79	87	96
IJsland	6	3	6	11	11	11	12	8	7	6
Italië	522	540	524	585	641	729	748	786	849	932
Joegoslavië	49	48	46	44	34	26	19	21	20	22
Joegoslavië (Servië-Montenegro)	412	359	267	223	199	160	164	54	64	44
Kosovo	140	161	187	174	169	144	122	111	107	111
Letland	46	60	70	73	61	45	39	35	36	39
Litouwen	63	76	70	74	69	64	61	56	58	61

Nationaliteit	2010	2011	2012	2013	2014	2015	2016	2017	2018	2019
Luxemburg	18	19	19	18	18	20	16	17	18	17
Macedonië	59	61	67	75	78	73	70	64	65	75
Malta	4	5	3	3	3	3	3	4	5	5
Moldavië	29	33	27	27	19	12	9	7	10	14
Montenegro								12		11
Nederland	2398	2404	2456	2633	2749	2913	2897	2890	2983	2993
Noord-Macedonië										5
Noorwegen	17	22	22	22	21	19	16	23	26	38
Oekraïne	123	139	139	142	159	151	168	179	173	184
Oostenrijk	21	29	28	32	28	36	33	41	38	41
Polen	1057	1088	1184	1281	1309	1370	1303	1190	1158	1132
Portugal	280	294	293	356	354	413	409	413	438	471
Roemenië	133	175	211	271	351	494	540	596	647	765
Rusland (Federatie van)	602	648	572	548	525	557	552	511	533	516
San Marino	1	1	1	1	2	2	2	2	2	2
Servië								98	100	103
Slovakije	1836	1909	1688	1685	1698	1823	1809	1816	1864	1935
Slovenië	30	30	26	31	33	33	32	30	31	37
Spanje	629	705	668	802	827	924	924	904	969	1098
Tjechië	288	294	267	271	268	293	271		268	276
Tsjechië Rep.								269		
Tsjechoslowakije	8	4	3	1	1					
U.S.S.R. (ex-)	5	0	0	1		2	4	1	2	5
Zweden	82	95	84	69	66	85	83	78	80	90
Zwitserland	18	20	25	27	29	37	34	34	31	41
Europa	16624	17459	17539	18742	19772	21521	21670	21818	22671	24240

Australië	29	31	41	44	47	43	43	46	61	77
Fiji			1	1	1					
Nieuw-Zeeland	10	9	12	8	9	9	10	10	12	7
Samoa										1
Oceanië	39	40	54	53	57	52	53	56	73	85

Top 20 stijging inwoners niet-Belgen t.o.v. vorig jaar

nationaliteit	t.o.v. 2018
Bulgarije	880
Spanje	129
China (Volksrep.)	121
Roemenië	118
V.N.-vluchteling	113
Italië	83
Afghanistan	80
Irak	76
Slovakije	71
Brazilië	48
Palestina	48
onbepaald	44
Albanië	41
Somalië	40
Frankrijk	40
V.S.A.	36
India	35
Groot-Brittannië	35
Portugal	33
Pakistan	32

6.4. Evolutie van het aantal Niet-Belgen uit de lidstaten van de Europese Unie per nationaliteit

JAAR	Dtl	Fr	It	Lx	Ned	DK	I	V.K	Gr	P	Sp	Fin	OO	Zw	Cy	Est	Hon	Ltl	Lit	M	PI	Slova k	Slo v	Tj	Bulg.	Roem	Tot
1977	528	1202	453	41	1575	46	12	304																			4161
1978	540	1175	457	42	1536	46	7	301																			4104
1979	620	1203	480	43	1527	47	9	305																			4234
1980	616	1168	491	42	1572	35	11	294																			4229
1981	437	1075	472	37	1470	31	10	310	65																		3907
1982	407	1034	492	37	1447	32	8	314	76																		3847
1983	364	1004	481	38	1397	31	12	301	77																		3705
1984	355	969	455	39	1393	32	10	282	77																		3612
1985	289	845	334	30	1201	26	11	245	55																		3036
1986	279	835	344	33	1191	27	13	256	63	67	318																3426
1987	247	831	309	33	1184	29	13	256	62	74	331																3369
1988	235	820	315	32	1179	31	16	242	67	64	331																3332
1989	214	817	319	31	1223	40	18	257	80	66	329																3394
1990	242	839	330	28	1253	37	21	289	87	67	342																3535
1991	247	855	334	29	1245	31	19	304	104	66	339																3573
1992	250	834	342	30	1248	30	21	325	99	81	349																3609
1993	264	846	324	29	1246	27	27	339	95	86	371																3654
1994	256	815	327	29	1269	23	28	329	78	92	351																3597
1995	261	824	338	23	1307	29	26	324	87	99	376	19	24	61													3798
1996	266	818	336	22	1309	28	32	319	88	108	387	17	18	61													3809
1997	276	867	355	22	1283	28	33	323	95	105	454	13	18	72													3944
1998	279	834	365	18	1280	31	37	287	102	102	453	13	20	70													3891
1999	286	839	384	18	1287	33	28	291	114	103	430	20	22	69													3924
2000	297	874	411	18	1310	43	31	312	122	108	528	31	26	87													4198
2001	284	839	412	18	1360	38	44	296	94	108	536	35	23	79													4166
2002	293	827	432	17	1356	33	37	295	93	103	471	53	22	91													4124
2003	293	841	426	16	1423	37	40	287	90	129	441	53	18	102													4196
2004	299	835	381	17	1494	39	38	291	93	130	428	31	19	97	2	3	55	14	30	1	289	291	5	84		4966	
2005	332	827	383	19	1622	43	52	294	90	156	441	56	23	87	2	4	43	12	36	1	371	625	6	116		5641	
2006	347	789	366	18	1755	31	47	300	78	137	399	33	27	74	2	4	36	18	39	1	460	956	5	133		6055	
2007	377	808	408	21	1948	38	41	308	97	147	430	31	19	77	2	7	49	20	36	1	638	1112	6	154	1765	103	8643
2008	380	769	422	22	2133	32	41	320	95	184	442	42	19	74	2	6	68	22	40	2	805	1168	6	157	2835	109	10195
2009	430	767	477	21	2294	38	50	350	112	248	542	44	19	84	3	9	92	36	64	3	934	1423	20	213	3946	121	12340
2010	451	791	522	18	2398	37	53	362	136	280	629	55	21	82	12	14	152	46	63	4	1057	1836	30	288	5112	133	14582
2011	449	780	540	19	2404	42	57	354	151	294	705	51	29	95	10	20	136	60	76	5	1088	1909	30	294	5654	175	15418
2012	437	763	524	19	2456	47	56	339	163	293	668	44	28	84	7	10	132	70	70	3	1184	1688	26	267	6021	211	15610
2013	488	785	585	18	2633	47	59	364	212	356	802	50	32	69	9	17	137	73	74	3	1281	1685	31	271	6517	271	16869
2014	516	777	641	18	2749	41	59	359	217	354	827	40	28	66	15	14	132	61	69	3	1309	1698	33	268	7302	351	17947
2015	523	801	729	20	2913	39	83	392	241	413	924	51	36	85	17	12	158	45	64	3	1370	1823	33	293	8184	494	19746
2016	520	778	748	16	2897	37	76	371	247	409	924	40	33	83	18	13	159	39	61	3	1303	1809	32	271	8504	540	19931
2017	535	779	786	17	2935	32	79	388	243	413	904	39	41	78	12	12	162	35	56	4	1190	1816	30	269	8844	596	20295
2018	576	779	849	18	2983	43	87	421	278	438	969	37	38	80	16	15	163	36	58	5	1158	1864	31	268	9093	647	20950
2019	585	819	932	17	2993	49	96	456	298	471	1098	56	41	90	15	18	170	39	61	5	1132	1935	37	276	9973	765	22427

Tov 2018	9	40	83	-1	10	6	9	35	20	33	129	19	3	10	-1	3	7	3	3	0	-26	71	6	8	880	118	1477
----------	---	----	----	----	----	---	---	----	----	----	-----	----	---	----	----	---	---	---	---	---	-----	----	---	---	-----	-----	------

6.5. Aantal Niet-Belgen uit de Maghreblanden en uit Turkije, per nationaliteit

	Algerije	Marokko	Tunesië	Turkije	Totaal
1968	217	215	57	756	1245
1969	226	293	63	902	1484
1970	226	329	116	1138	1809
1971	234	369	135	1426	2164
1972	N/A	N/A	N/A	N/A	N/A
1973	263	548	184	1833	2828
1974	262	664	313	3149	4388
1975	288	712	341	4215	5556
1976	295	730	350	4309	5684
1977	379	885	458	5002	6724
1978	398	942	466	5112	6918
1979	456	1007	497	5302	7262
1980	470	1084	528	5690	7772
1981	469	1086	526	5809	7890
1982	456	1159	557	6291	8463
1983	451	1245	577	6244	8517
1984	452	1332	589	6394	8767
1985	358	1346	488	6556	8748
1986	369	1372	511	6685	8937
1987	373	1419	530	7035	9357
1988	388	1435	533	7344	9700
1989	401	1494	510	7656	10061
1990	417	1562	511	8082	10572
1991	412	1628	525	8558	11123
1992	389	1686	518	8780	11373
1993	379	1685	507	8883	11454
1994	366	1623	455	8815	11259
1995	351	1567	452	8546	10916
1996	348	1546	410	8345	10649
1997	353	1533	366	7978	10230
1998	347	1463	329	7716	9855
1999	361	1435	334	7691	9821
2000	291	1254	271	6519	8335
2001	238	1104	224	5078	6644
2002	231	1047	227	4807	6312
2003	237	1039	228	4889	6393
2004	253	1019	233	4873	6378
2005	274	998	251	4988	6511
2006	288	962	254	4912	6416
2007	293	950	242	4878	6363
2008	282	919	241	4894	6336
2009	292	965	239	4797	6292
2010	288	945	238	4729	6184
2011	278	889	253	4558	5978
2012	266	830	238	4382	5716
2013	269	811	220	4378	5678
2014	261	808	214	4322	5605
2015	247	811	221	4279	5558
2016	231	815	218	4100	5364
2017	214	756	221	4080	5271
2018	217	742	234	4013	5206
2019	221	765	225	3981	5192

6.6. Aantal Niet-Belgen uit de Europese Unie, de Maghreblanden en Turkije

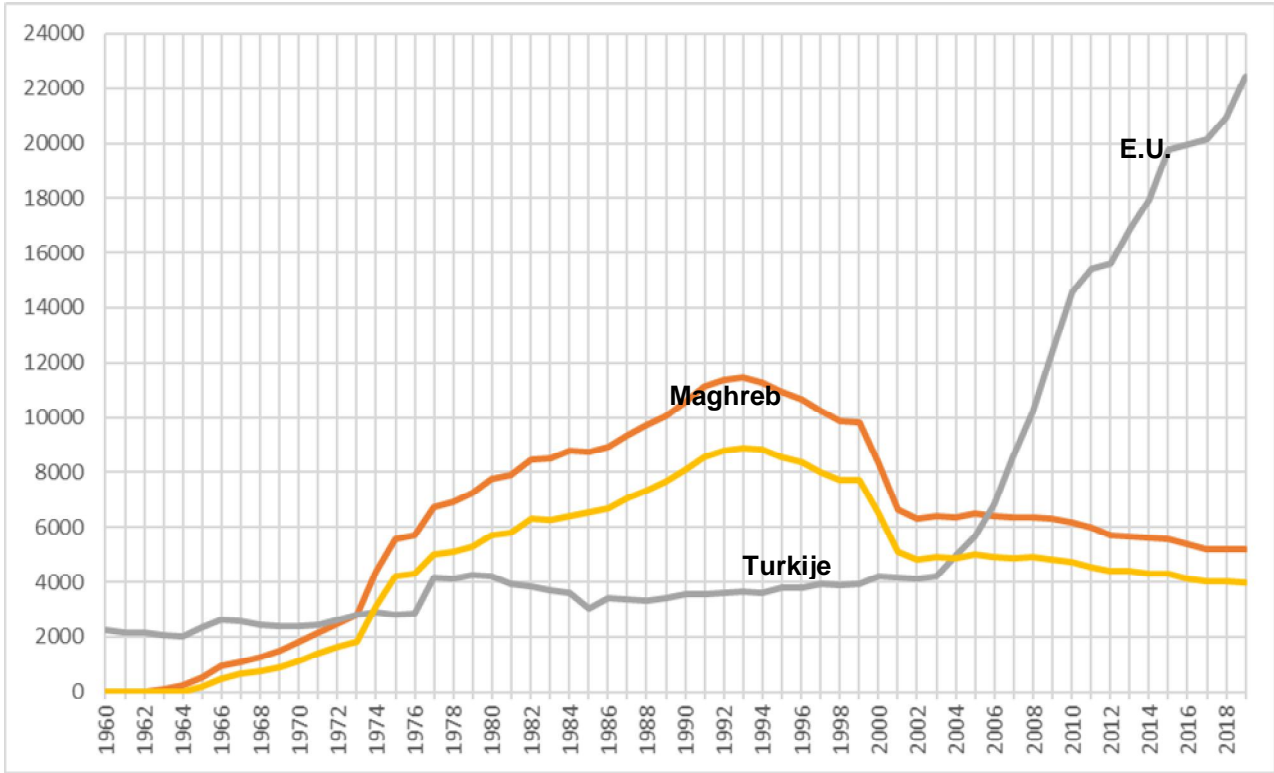

**6.7. Immigratie en emigratie van Niet-Belgen per regio en nationaliteit
2019**

regio/nationaliteit	Immigratie			emigratie			
	Binnenl	buitenl.+ onbek.	Totaal	andere Belg. Gem.	buitenl.	Onbek. Bestem.	Totaal

Centraal-Afrika

Burundi	0	4	4	1	0	1	2
Congo (ex-Zaire)	8	11	19	5	6	4	15
Rwanda	1	7	8	3	3	5	11
V.N. vluch. Burundi	1	1	2	0	0	1	1
V.N. vluch. Congo	1	0	1	0	0	0	0
V.N. vluch. Rwanda	1	1	2	1	0	1	2
	12	24	36	10	9	12	31

Maghreb

Algerije	3	26	29	10	2	7	19
Marokko	14	99	113	24	4	14	42
Tunesië	8	25	33	11	5	15	31
V.N. vluch. Algerije	1	0	1	0	0	0	0
	26	150	176	45	11	36	92

Noord-Afrika

Egypte	3	20	23	8	7	8	23
Libië	1	0	1	0	0	0	0
V.N. vluch. Libië	0	0	0	0	0	1	1
	4	20	24	8	7	9	24

Noordoost-Afrika

Soedan	2	4	6	0	0	1	1
Zuid-Soedan	0	1	1	0	0	0	0
	2	5	7	0	0	1	1

Oost-Afrika

Erithrea	0	8	8	0	0	0	0
Ethiopië	4	32	36	0	13	15	28
Kenia	2	17	19	3	11	8	22
Malawi	0	0	0	0	1	0	1
Mauritius Eiland	0	2	2	0	0	2	2
Mozambique	0	0	0	0	0	1	1
Oeganda	3	16	19	0	11	5	16
Somalië	26	41	67	7	0	3	10
Tanzania	1	6	7	0	2	1	3
V.N. vluch. Erithrea	14	0	14	1	0	1	2
V.N. vluch. Ethiopië	0	1	1	0	0	0	0
V.N. vluch. Oeganda	0	0	0	0	0	1	1

regio/nationaliteit	Immigratie			emigratie			
	Binnenl	buitenl.+ onbek.	Totaal	andere Belg. Gem.	buitenl.	Onbek. Bestem.	Totaal

V.N. vluch. Somalië	18	2	20	4	0	2	6
V.N. vluch. Soudan	1	0	1	0	0	1	1
Zambia	0	1	1	0	1	2	3
	69	126	195	15	39	42	96

West-Afrika

Benin	1	2	3	0	1	2	3
Burkina-Faso	0	2	2	1	2	2	5
Gambia	1	7	8	2	0	2	4
Ghana	15	137	152	52	9	21	82
Guinea	4	12	16	3	0	3	6
Guinea-Bissau	0	2	2	0	0	0	0
Ivoorkust	1	7	8	0	1	2	3
Kameroen	7	28	35	18	4	9	31
Liberia	1	8	9	0	0	0	0
Mali	0	1	1	2	1	2	5
Mauritanië	0	1	1	0	0	0	0
Niger	0	1	1	0	0	1	1
Nigeria	11	26	37	15	10	12	37
Senegal	1	9	10	3	1	4	8
Sierra-Leone	1	8	9	0	0	1	1
Togo	0	1	1	1	0	1	2
V.N. vluch. Benin	1	0	1	0	0	0	0
V.N. vluch. Gambia	1	0	1	0	0	1	1
V.N. vluch. Guinea	1	0	1	0	0	0	0
V.N. vluch. Mali	1	0	1	1	0	2	3
V.N. vluch. Sierra-Leone	0	2	2	0	0	0	0
	47	254	301	98	29	65	192

Zuid-Afrika

Angola	2	3	5	1	0	1	2
Namibië	1	2	3	0	2	0	2
Swaziland	1	0	1	0	0	0	0
Zimbabwe	2	2	4	1	0	3	4
Zuid-Afrika	6	27	33	2	10	3	15
	12	34	46	4	12	7	23

regio/nationaliteit	Immigratie			emigratie			
	Binnenl	buitenl.+ onbek.	Totaal	andere Belg. Gem.	buitenl.	Onbek. Bestem.	Totaal

Centraal-Amerika

Costa Rica	0	3	3	1	0	1	2
Cuba	2	10	12	0	3	3	6
Dominica (Rep.)	0	2	2	0	0	0	0
Dominikaanse Rep.	0	7	7	1	0	3	4
El Salvador	0	1	1	1	0	2	3
Guatemala	1	6	7	0	1	0	1
Haiti	0	1	1	0	0	1	1
Honduras	2	1	3	0	1	1	2
Jamaica	0	1	1	0	0	3	3
Mexico	2	48	50	10	15	6	31
Nicaragua	3	1	4	0	2	0	2
Panama	1	0	1	0	0	0	0
V.N. vluch. El Salvador	2	1	3	0	0	0	0
	13	82	95	13	22	20	55

Noord-Amerika

Canada	1	24	25	2	9	7	18
V.S.A.	6	91	97	8	22	28	58
	7	115	122	10	31	35	76

Zuid-Amerika

Argentinië	3	10	13	0	7	3	10
Bolivië	1	0	1	0	0	0	0
Brazilië	14	108	122	14	43	19	76
Chili	3	8	11	2	8	7	17
Columbia	11	43	54	10	21	12	43
Ecuador	4	24	28	3	11	3	17
Paraguay	1	1	2	0	0	0	0
Peru	0	14	14	1	6	2	9
Suriname	1	11	12	6	6	3	15
Trinidad en Tobago	0	1	1	0	1	1	2
Uruguay	1	1	2	0	0	0	0
V.N. vluch. Columbia	0	4	4	0	0	0	0
V.N. vluch. Venezuela	0	1	1	0	0	1	1
Venezuela	2	12	14	1	2	3	6
	41	238	279	37	105	54	196

regio/nationaliteit	Immigratie			emigratie			
	Binnenl	buitenl.+ onbek.	Totaal	andere Belg. Gem.	buitenl.	Onbek. Bestem.	Totaal

Centraal-Azië

Afghanistan	111	120	231	51	1	17	69
Azerbeidzjan	0	1	1	2	0	4	6
Georgië	0	13	13	3	3	2	8
Kazachstan (Rep.)	0	14	14	0	3	3	6
Kirgizstan	0	1	1	0	0	0	0
Nepal	3	27	30	5	5	3	13
Oezbekistan (Rep.)	0	2	2	0	1	0	1
V.N. vluch. Afghanistan	51	2	53	16	0	5	21
V.N. vluch. Azerbeidzjan	0	0	0	0	0	2	2
V.N. vluch. Georgië	1	0	1	0	0	0	0
	166	180	346	77	13	36	126

Midden-Oosten

Armenië	3	25	28	2	0	3	5
Irak	18	9	27	15	0	6	21
Iran	8	93	101	13	13	23	49
Israël	1	5	6	0	0	4	4
Jemen (Arab. Rep.)	2	8	10	0	0	0	0
Jordanië	8	6	14	1	4	4	9
Libanon	1	13	14	2	2	2	6
Oman	0	0	0	0	0	1	1
Palestina	10	39	49	9	0	4	13
Saoudi-Arabië	1	4	5	0	0	3	3
Syrië	19	23	42	15	0	6	21
Turkije	58	247	305	89	70	96	255
V.N. vluch. Ver. Arab. Emiraten	1	0	1	0	0	0	0
V.N. vluch. Irak	16	6	22	12	0	6	18
V.N. vluch. Iran	23	8	31	12	0	6	18
V.N. vluch. Jordanië	0	0	0	0	0	1	1
V.N. vluch. Libanon	0	0	0	0	0	1	1
V.N. vluch. Palestina	13	9	22	6	0	4	10
V.N. vluch. Syrië	55	16	71	25	0	8	33
V.N. vluch. Turkije	33	6	39	4	0	2	6
	270	517	787	205	89	180	474

Oost-Azië

China (Volksrep.)	37	260	297	16	133	27	176
China-Taiwan (rep)	3	24	27	0	18	7	25
Hong-Kong	0	1	1	0	0	0	0
Japan	1	35	36	2	35	7	44
Mongolië (volksrep.)	0	0	0	1	5	2	8

regio/nationaliteit	Immigratie			emigratie			
	Binnenl	buitenl.+ onbek.	Totaal	andere Belg. Gem.	buitenl.	Onbek. Bestem.	Totaal

Zuid-Korea	2	49	51	0	31	17	48
	43	369	412	19	222	60	301

Zuid-Azië

Bangladesh	2	29	31	3	2	6	11
India	35	184	219	21	119	36	176
Pakistan	8	67	75	10	8	12	30
Sri Lanka	1	7	8	0	3	1	4
V.N. vluch. China	6	0	6	3	0	2	5
V.N. vluch. Pakistan	2	0	2	0	0	0	0
V.N. vluch. Sri-Lanka	2	0	2	0	0	0	0
	56	287	343	37	132	57	226

Zuidoost-Azië

Cambodja	0	2	2	0	2	2	4
Filippijnen	3	38	41	9	14	7	30
Indonesië	8	34	42	10	19	12	41
Laos	0	0	0	0	0	1	1
Maleisië	1	11	12	1	10	3	14
Myanmar (ex-Birma)	0	0	0	0	1	0	1
Singapore	0	6	6	0	0	0	0
Thailand	2	14	16	6	7	6	19
Viëtnam (soc. rep.)	2	43	45	3	42	15	60
	16	148	164	29	95	46	170

EU.

Bulgarije	100	1688	1788	528	86	432	1046
Cyprus	0	2	2	0	2	1	3
Denemarken	0	14	14	0	3	4	7
Duitsland	14	73	87	24	45	19	88
Estland	0	6	6	0	1	0	1
Finland	3	25	28	1	4	4	9
Frankrijk	26	99	125	36	33	25	94
Griekenland	10	58	68	21	15	14	50
Groot-Brittannië	25	104	129	38	23	26	87
Hongarije	8	40	48	10	16	16	42
Ierland	2	15	17	3	5	6	14
Italië	26	216	242	39	75	44	158
Letland	5	8	13	1	2	7	10
Litouwen	2	10	12	1	3	6	10
Luxemburg	2	0	2	0	1	1	2

regio/nationaliteit	Immigratie			emigratie			
	Binnenl	buitenl.+ onbek.	Totaal	andere Belg. Gem.	buitenl.	Onbek. Bestem.	Totaal

Nederland	128	282	410	156	149	97	402
Oostenrijk	3	13	16	1	6	4	11
Polen	39	123	162	67	70	50	187
Portugal	27	112	139	38	29	37	104
Roemenië	64	251	315	118	24	91	233
Slovaakse Republiek	47	225	272	107	17	72	196
Slovenië	3	6	9	0	2	0	2
Spanje	23	258	281	39	77	46	162
Tsjechische Rep,	6	38	44	23	6	15	44
Zweden	3	19	22	0	10	4	14
	566	3685	4251	1251	704	1021	2976

Midden-Europa

Zwitserland	2	13	15	1	3	1	5
	2	13	15	1	3	1	5

Noord-Europa

IJsland	0	1	1	0	0	0	0
Noorwegen	3	13	16	0	1	2	3
	3	14	17	0	1	2	3

Oost-Europa

Moldavië	1	9	10	2	0	3	5
Oekraïne	19	33	52	8	11	9	28
Russische fed.	14	77	91	19	29	20	68
U.S.S.R.	0	5	5	0	1	2	3
V.N. vluch. Rusland	3	2	5	3	1	2	6
Wit-Rusland	6	8	14	4	0	2	6
	43	134	177	36	42	38	116

Zuid-Europa

Albanië	10	87	97	22	0	9	31
Bosnië-Herzegowina	0	12	12	2	4	4	10
Joegoslavië	0	1	1	0	0	0	0
Kosovo	3	10	13	4	1	3	8
Kroatië (Rep.)	2	19	21	5	7	2	14
Macedonië (Ex-Joeg)	13	3	16	5	1	4	10
Montenegro	0	1	1	0	0	1	1
Noord-Macedonië	0	6	6	0	1	0	1
San Marino	0	0	0	0	0	0	0
Servië	3	17	20	8	3	10	21
Servië-Montenegro	1	3	4	1	0	2	3
V.N. vluch. Albanië	1	2	3	0	0	1	1

regio/nationaliteit	Immigratie			emigratie			
	Binnenl	buitenl.+ onbek.	Totaal	andere Belg. Gem.	buitenl.	Onbek. Bestem.	Totaal
V.N. vluch. Bosnië	1	0	1	0	0	0	0
V.N. vluch. Joegoslavië	0	1	1	0	0	0	0
	34	162	196	47	17	36	100
Oceanië							
Australië	3	29	32	2	7	6	15
Nieuw-Zeeland	0	2	2	0	4	3	7
	3	31	34	2	11	9	22
onbepaald							
onbepaalde nationaliteit	6	3	9	4	1	3	8
staatloos	0	2	2	1	0	3	4
V.N. vluchteling	18	2	20	12	0	4	16
V.N. vluchteling staatloos	4	0	4	0	0	0	0
	28	7	35	17	1	10	28

6.8. Immigratie uit andere gemeenten en buitenland van niet-Belgen naar reden van verblijf

nationaliteit	Gezinshereniging, samenwonen en adoptie	Asiel en diverse bescherming	Regularisatie	Werknemer	Student	Andere redenen (*)
---------------	---	------------------------------	---------------	-----------	---------	--------------------

Afghanistan	86	85	2		1	22
Albanië	25		15	3	4	1
Algerije	21				1	0
Angola	1		1			0
Argentinië	4			2	2	0
Armenië	2		5	1	3	0
Australië	5			10	7	3
Azerbeidzjan	1					0
Bangladesh	7				24	0
Benin				1	2	0
Bolivia	1					0
Bosnië en Herzegovina	3			3		0
Brazilië	29			33	30	0
Brits Overzees Burger				1		0
Bulgarije	383		3	660	4	129
Burkina Faso						0
Burundi	2				1	0
Cambodja(Koninkrijk)	1					0
Canada	5			5	8	0
Chili	3				4	0
China	24	1	3	33	189	1
Colombia	11			6	24	0
Congo (Dem. Rep.)	2		3	1	4	1
Congo (Volksrep.)			1			0
Costa Rica					3	0
Cuba	1			1	5	0
Cyprus					1	0
Denemarken				4	6	1
Dominica (Republiek)	2					0
Dominicaanse Republiek	4					0
Duitsland (Bondsrep.)	7			29	18	7
Ecuador	5				20	0
Egypte	5		1	3	9	0
El Salvador					1	0
Equatoriaal-Guinea	1					0

nationaliteit	Gezinshereniging, samenwonen en adoptie	Asiel en diverse bescherming	Regularisatie	Werknemer	Student	Andere reden
---------------	---	------------------------------	---------------	-----------	---------	--------------

Eritrea	6					1
Estland					2	1
Ethiopië	6				20	0
Filipijnen	12			7	15	1
Finland	1			9	2	1
Frankrijk	12			55	17	13
Gambia	6					0
Georgië	3		4	1	2	0
Ghana	91	1		1	11	0
Griekenland	5			29	11	2
Guatemala	2				4	0
Guinea	10	1				0
Guinea-Bissau	1					0
Haïti					1	0
Honduras	2					0
Hongarije (Rep.)	4			22	2	5
Hong-Kong					1	0
Ierland	1			8	1	1
IJsland						0
India	43	1		56	65	0
Indonesië	6			2	28	0
Irak	18	7	1			0
Iran (Islamitische Republiek)	20			16	54	0
Israël	3			1	2	0
Italië	20			86	50	15
Ivoorkust	6					0
Jamaica	1					0
Japan	6			8	19	0
Jemen(Rep.)	4	2			1	0
Joegoslavië					1	0
Jordanië	2		6		2	0
Kameroen	6			1	22	0
Kazachstan	2			3	2	0
Kenia	1				16	0
Kirgizstan					1	0
Kosovo	3	1		1	5	0
Kroatië	1			5	5	3
Letland	3			7	1	0
Libanon	1			3	8	0
Liberia	7					0

nationaliteit	Gezinshereniging, samenwoning en adoptie	Asiel en diverse bescherming	Regularisatie	Werknemer	Student	Andere reden
---------------	--	------------------------------	---------------	-----------	---------	--------------

Libië		1				0
Litouwen	3			5	2	0
Luxemburg (Groot-Hertogdom)	1			1		0
Macedonië (Voorm. Joegoslavische Rep.)	2		5	1	1	0
Maleisië	2			1	4	0
Mali	1					0
Marokko	48		2	26	7	1
Mauritanië				1		0
Mauritius	1				1	0
Mexico	5			5	24	0
Moldavië (Rep)	1				1	0
Montenegro	1					0
Namibië	1				1	0
Nederland	63			149	50	38
Nepal	12			5	3	0
Nicaragua					1	0
Nieuw-Zeeland				1	1	0
Nigeria	13			1	11	0
nog niet definitief bewezen						0
Noord-Macedonië					4	0
Noorwegen	1			4	7	0
Oeganda	4				12	0
Oekraïne	11		5	9	17	0
Oezbekistan					1	0
Onbepaald	2	1	1			0
Oostenrijk	1			6	5	2
Pakistan	22		4	7	29	0
Palestina	31			1	3	5
Panama				1		0
Paraguay				2		0
Peru	5			3	4	0
Polen (Rep.)	14			92	13	3
Portugal	11			61	13	7
Roemenië	35			166	7	10
Russische Federatie	23			8	24	0
Rwanda (Rep.)	2				4	0
Samoa					1	0
Saoedi-Arabië	2			1	2	0
Senegal	5					0
Servië	6			2	6	0

nationaliteit	Gezinshereniging, samenwonen en adoptie	Asiel en diverse bescherming	Regularisatie	Werknemer	Student	Andere reden
---------------	---	------------------------------	---------------	-----------	---------	--------------

Servië en Montenegro	2		1		1	0
Sierra Leone	5		2			0
Singapore	1				4	0
Slovenië	1			3	4	0
Slowakije	94		2	55	4	14
Socialistische Republiek Vietnam	2			3	29	0
Soedan	2		1			1
Somalië	44	4				3
Spanje	27			78	80	7
Sri Lanka	3		1	1	1	0
Staatloos	1					0
Suriname					9	0
Swaziland					1	0
Syrië (Arabische Republiek)	25	3				6
Taiwan(off. Republiek China)				5	16	0
Tanzania /Verenigde Rep./			1		4	0
Thailand	7			1	5	0
Togo	7					0
Trinidad en Tobago					1	0
Tsjechische Republiek	5		1	11	4	3
Tunesië	19			6	3	0
Turkije	105		13	32	72	1
Unie d. Socialist. Sovjetrep.	1				2	0
Uruguay	2					0
van Palestijnse oorsprong				1		0
Venezuela	6			1	4	0
Verenigd Koninkrijk	6			55	18	9
Verenigde Staten van Amerika	28		1	13	31	1
erkend vluchteling v. staatloze herkomst		4				0
Vluchteling	1	16				0
Vlucht afkomstig Ver. Arabische Emiraten		1				0
vluchteling erkend in ander land	2					0
Vluchteling van Afghaanse herkomst		48				0
Vluchteling van Albanese herkomst		1				0
Vluchteling van Algerijnse herkomst		1				0
Vluchteling van Beninse herkomst		1				0
Vluchteling van Bosnische herkomst		1				0
Vluchteling van Burundese herkomst		2				0
Vluchteling van Chinese herkomst	1	5				0
Vluchteling van Congolese herkomst		1				0
Vluchteling van Eritrese herkomst		15				0

nationaliteit	Gezinshereniging, samenwonen en adoptie	Asiel en diverse bescherming	Regularisatie	Werknemer	Student	Andere reden

Vluchteling van Gambiaanse herkomst		1				0
Vluchteling van Georgische herkomst		1				0
Vluchteling van Guinese herkomst						0
Vluchteling van Iraakse herkomst		20				0
Vluchteling van Iraanse herkomst		25				0
Vluchteling van Joegoslavische herkomst		1				0
Vluchteling van Malinese herkomst		1				0
Vluchteling van Nicaraguaanse herkomst		2				0
Vluchteling van Pakistaanse herkomst		2				0
Vluchteling van Palestijnse herkomst		14				0
Vluchteling van Russische herkomst		1				0
Vluchteling van Rwandese herkomst		1				0
Vluchteling van Salvadoraanse herkomst		3				0
Vluchteling van Sierra Leoonse herkomst		1				1
Vluchteling van Soedanese herkomst		1				0
Vluchteling van Somalische herkomst		19				0
Vluchteling van Sri Lankaanse herkomst		2				0
Vluchteling van Syrische herkomst		51				0
Vluchteling van Turkse herkomst		33				0
Wit-Rusland	9			2	1	0
Zimbabwe				1	3	0
Zuid-Afrika	5			6	10	1
Zuid-Korea (Republiek)	3			3	35	0
Zuid-Soedan						1
Zweden	1			8	3	3
Zwitserland				5	6	0

(*) andere :

Niet-Europese onderdanen : houder van visum D beperkt verblijf, recht op verblijf erkend door een internationaal verdrag (Marokko, Algerije, Tunesië, ex-Joegoslavië), voorwaarden vervullen voor verkrijgen Belgische nationaliteit, Belgische nationaliteit verloren ingevolge huwelijk, vrijwilligerswerk, Bijzonder statuut (SHAPE, NAVO)

Europese onderdanen : Gepensioneerde, begunstigde van diensten, rentenier, werkzoekende, houder van voldoende bestaansmiddelen

7. Gezinsamenstelling

7.1. Aantal gezinshoofden volgens burgerlijke stand en aantal kinderen - 31/12/2019

Referentiepersoon	geen	1	2	3	4	5	6	7	8	9	10	10+
Ongehuwde man	22960	1945	1940	415	72	22	6	1	1	0	0	0
Ongehuwde vrouw	14352	2608	1680	412	100	33	12	2	0	0	0	0
Gehuwde man	17581	6093	6702	2925	801	208	50	13	5	4	0	3
Gehuwde vrouw	2509	1433	1711	765	209	61	11	7	1	1	0	0
Weduwnaar	2281	230	56	18	3	1	0	0	0	0	0	0
Weduwe	8451	896	204	64	21	4	2	0	0	0	1	0
Uit echt gescheiden man	6641	779	364	98	34	10	1	1	0	0	0	0
Uit echt gescheiden vrouw	6825	2087	1296	465	115	23	5	2	3	0	0	0
Man gesch van tafel & bed	0	1	0	0	0	0	0	0	0	0	0	0
Vrouw gesch van tafel & bed	3	0	0	0	0	0	0	0	0	0	0	0
Verstoting	1	0	0	0	0	0	0	0	0	0	0	0
andere	4751	246	149	54	20	7	2	3	0	0	0	0
Totaal	86355	16318	14102	5216	1375	369	89	29	10	5	1	3

7.2. Aantal gezinshoofden volgens aantal kinderen (evolutie)

JAAR	0	1	2	3	4	5	6	7	8	9	10	10+	Totaal
1994	71510	17702	11324	3920	1260	385	135	58	21	8	4	4	106331
1995	72410	17328	11282	3947	1251	387	136	48	24	8	5	2	106828
1996	72675	17086	11185	3994	1249	373	133	48	18	7	7	6	106781
1997	73333	16900	11113	3955	1235	394	132	39	24	5	5	4	107139
1998	74252	16630	11147	3952	1206	381	123	44	18	5	5	5	107768
1999	75003	16513	11147	3961	1203	362	121	53	11	6	3	5	108388
2000	75782	16258	11144	4074	1168	355	117	43	16	5	4	4	108970
2001	76776	16140	11225	4094	1193	347	123	33	14	5	1	5	109956
2002	78054	16053	11293	4145	1209	336	110	39	10	6	4	2	111261
2003	79075	16127	11338	4149	1193	322	112	34	9	2	6	1	112368
2004	79885	16211	11416	4186	1189	310	117	36	6	5	3	1	113365
2005	80603	16364	11609	4180	1230	307	99	36	8	7	3	1	114447
2006	81312	16390	11743	4282	1231	311	98	34	7	5	2	2	115417
2007	81906	16658	11823	4303	1223	331	95	33	6	6	3	1	116388
2008	82211	16558	12184	4378	1214	326	91	33	8	6	1	2	117012
2009	83040	16507	12541	4496	1216	323	87	35	8	6	0	2	118261
2010	83481	16590	12821	4621	1263	322	90	38	10	4	0	2	119242
2011	82285	16446	12933	4771	1251	315	98	37	8	6	0	1	118152
2012	82194	16378	13031	4904	1282	328	90	38	8	5	0	2	118260
2013	82628	16324	13232	4964	1310	312	99	30	8	5	2	1	118915
2014	83136	16213	13436	5004	1319	318	100	23	13	4	2	1	119569
2015	84867	16253	13585	5086	1336	320	99	29	10	5	1	2	121593
2016	85390	16232	13779	5139	1355	307	100	38	8	5	1	2	122356
2017	85293	16216	13914	5202	1344	328	103	26	11	4	1	2	122444
2018	86126	16336	13972	5255	1341	368	87	30	11	4	1	3	123534
2019	86355	16318	14102	5216	1375	369	89	29	10	5	1	3	123872

7.3. Aantal gezinshoofden volgens gezinsgrootte (evolutie)

JAAR	1	2	3	4	5	6	7	8	9	10+
1984	38285	31555	16499	11430	4248	1561	561	198	89	60
1985	39014	31715	16392	11357	4228	1493	525	205	87	58
1986	40631	31549	16417	11179	4153	1440	487	210	80	55
1987	40831	31543	16346	11104	4020	1438	489	187	72	61
1988	40771	31537	16251	10920	4008	1379	498	176	66	65
1989	41263	31776	16093	10906	3868	1347	510	168	77	70
1990	41846	32144	15916	10820	3788	1295	503	175	82	83
1991	42205	32181	15757	10756	3789	1261	517	181	79	90
1992	42498	32317	15538	10688	3782	1322	464	181	85	91
1993	42676	32593	15114	10492	3789	1304	469	177	90	96
1994	42541	32672	14885	10383	3751	1281	443	185	94	96
1995	42498	32486	14575	10294	3763	1272	438	201	86	103
1996	42520	32538	14209	10198	3781	1265	432	196	88	100
1997	44903	32414	13949	10068	3752	1251	459	160	79	100
1998	46624	32276	13757	9981	3710	1240	453	177	85	85
1999	46898	32232	13565	9906	3755	1224	446	193	98	71
2000	47692	32098	13413	9935	3808	1213	466	179	87	79
2001	48184	32668	13236	9974	3824	1247	474	196	86	67
2002	49237	32963	13112	9982	3852	1282	471	208	80	74
2003	50022	33355	13065	9916	3885	1302	483	196	83	61
2004	50757	33366	13259	9976	3836	1350	476	205	72	68
2005	51629	33429	13318	10012	3874	1359	476	207	77	66
2006	51916	33692	13382	10270	3955	1379	509	179	76	59
2007	52440	33744	13600	10325	4071	1344	510	189	81	84
2008	52702	33676	13648	10608	4173	1399	499	185	75	47
2009	53452	33561	13693	10922	4339	1474	494	184	78	64
2010	53720	33602	13834	11175	4494	1570	507	206	75	59
2011	52569	33480	13709	11328	4616	1576	523	189	84	78
2012	52278	33505	13767	11424	4767	1632	546	190	83	68
2013	52254	33799	13626	11783	4861	1661	564	226	71	70
2014	52117	34390	13469	11980	4968	1719	576	203	83	64
2015	53909	34553	13500	11971	4990	1731	587	206	82	64
2016	53270	35032	13850	12306	5220	1712	607	193	97	69
2017	52992	35188	13843	12453	5298	1738	580	197	83	72
2018	53311	35529	14073	12649	5246	1756	610	192	84	84
2019	52770	36006	14237	12729	5302	1795	634	217	105	77

Nota : De personen verblijvende in een gemeenschap zijn in het cijfer van de alleenstaanden inbegrepen.
Dit betreft 3990 personen.

8. Bevolking per statistische sector (31/12/2019)

8.1. Bevolkingssamenstelling per statistische sector. Belgen en Niet-Belgen

Sector	Belgen			Niet-Belgen			Totaal		
	M	V	Totaal	M	V	Totaal	M	V	Totaal
A00 KUIP	385	297	682	108	68	176	493	365	858
A01 SINT - JACOBS	1157	1083	2240	292	251	543	1449	1334	2783
A02 KOUTER	492	429	921	151	105	256	643	534	1177
A03 PATERSHOL	366	356	722	69	56	125	435	412	847
A040 BRIEL	829	973	1802	169	128	297	998	1101	2099
A05 BEGIJNHOFDRIES	1383	1389	2772	290	218	508	1673	1607	3280
A10 SINT - MACHARIUS	1028	1055	2083	349	277	626	1377	1332	2709
A13 HEERNIS	1393	1365	2758	330	340	670	1723	1705	3428
A20 GENT - CENTRUM - ZUID	989	833	1822	292	237	529	1281	1070	2351
A21 VISSERIJ	291	273	564	29	30	59	320	303	623
A221 BRUSSELSE POORT	855	839	1694	250	236	486	1105	1075	2180
A23 ZUIDPARK	741	798	1539	195	189	384	936	987	1923
A24 DIERENTUIN	1298	1242	2540	337	255	592	1635	1497	3132
A31 NEDERKOUTER	559	499	1058	148	173	321	707	672	1379
A321 SINT - PIETERS	599	592	1191	554	549	1103	1153	1141	2294
A33 HEUVELPOORT	1199	1118	2317	306	210	516	1505	1328	2833
A342 CITADELPARK	281	289	570	35	48	83	316	337	653
A35 STATION	2062	1990	4052	514	405	866	2576	2395	4918
A40 GANZENDRIES	1161	1269	2430	193	199	392	1354	1468	2822
A410 PATIJNTJE	448	547	995	56	74	130	504	621	1125
A42 NEERMEERSEN	950	998	1948	207	217	424	1157	1215	2372
A45 GROENE VALLEI	430	422	852	73	63	136	503	485	988
A46 BLAARMEERSEN	24	18	42	6	3	9	30	21	51
A492 DRONGENSE MEERSEN	297	240	537	85	88	173	382	328	710
A50 DRONGENSTEENWEG	1874	1837	3711	634	545	1179	2508	2382	4890
A51 MALEM	498	610	1108	43	49	92	541	659	1200
A521 BRUGSE POORT	2066	2295	4361	392	347	686	2458	2642	5047
A531 ROOIGEM	1530	1527	3057	461	406	867	1991	1933	3924
A542 GROENDREEF	967	945	1912	396	376	772	1363	1321	2684
A60 VOORMUIDE	607	569	1176	330	263	593	937	832	1769
A62 HAM	1093	1004	2097	354	321	675	1447	1325	2772
A63 TOLHUIS	1467	1492	2959	969	820	1789	2436	2312	4748
A64 BLAISANTVEST	558	538	1096	263	267	530	821	805	1626
A711 EKKERGEM	1197	1121	2318	288	248	536	1485	1369	2854
A722 BIJLOKE	1013	1146	2159	180	208	388	1193	1354	2547
A731 GALGENBERG	1390	998	2388	306	206	512	1696	1204	2900
A742 PEKELHARING	645	633	1278	126	124	250	771	757	1528
A801 WONDELGEMSTRAAT	1384	1403	2787	931	816	1694	2315	2219	4481
A812 RABOT	630	563	1193	152	160	312	782	723	1505
A873 RABOT STATION	245	315	560	53	71	124	298	386	684

Sector	Belgen			Niet-Belgen			Totaal		
	M	V	Totaal	M	V	Totaal	M	V	Totaal
B12 OVER DE MEERSSTRAAT	85	77	162	11	8	19	96	85	181
B301 SINT - PIETERS - AALST	1124	1050	2174	249	230	479	1373	1280	2653
B312 DE SMET - DE NAEYER	345	352	697	28	38	66	373	390	763
B321 KAUWPLEIN	852	792	1644	198	156	354	1050	948	1998
B331 DE STERRE	440	434	874	81	72	153	521	506	1027
B342 REKENCENTRUM	2	2	4		1	1	2	3	5
B354 AAGEM	653	648	1301	97	94	191	750	742	1492
B411 OTTERGEMSE DRIES	605	548	1153	121	125	246	726	673	1399
B422 AKADEMISCH ZIEKENHUIS	38	22	60	10	8	18	48	30	78
B433 STEENAKKER	1115	1140	2255	145	145	290	1260	1285	2545
B443 NIEUW GENT	1348	1430	2778	354	342	696	1702	1772	3474
B452 SINT - ALOIS	79	63	142	12	6	18	91	69	160
B472 GROOTHANDELSMARKT	38	38	76				38	38	76
C710 AFRIKALAAN	284	242	526	178	171	349	462	413	875
C72 MUIDEBRUG	455	422	877	163	140	303	618	562	1180
C800 MUIDE	956	876	1832	331	307	638	1287	1183	2470
C811 MEULESTEDE	609	648	1257	176	163	339	785	811	1596
C832 PORT ARTHUR	1	1	2				1	1	2
C870 DARSEN	5		5	2		2	7	0	7
D001 OOSTAKKER CENTRUM	1285	1442	2727	98	121	219	1383	1563	2946
D012 WITTEWALLE	569	572	1141	23	23	46	592	595	1187
D023 MAGER GOED	1014	1094	2108	42	32	74	1056	1126	2182
D032 WALPUT	336	327	663	21	20	41	357	347	704
D084 DRIE ZWAANTJES	177	174	351	27	27	54	204	201	405
D091 OOSTAKKERVELD	42	38	80	5	2	7	47	40	87
D10 LOURDES	1702	1772	3474	113	114	227	1815	1886	3701
D181 KRIJTE	392	396	788	26	27	53	418	423	841
D190 SCHANSAKKER	534	547	1081	12	10	22	546	557	1103
D212 GOEDLEVENSTRAAT	147	160	307	11	19	30	158	179	337
D41 J.F. KENNEDYLAAN	287	302	589	20	17	37	307	319	626
D50 DESTELDONK - DORP	419	367	786	20	20	40	439	387	826
D58 ZAFFELARE	9	16	25				9	16	25
D60 SINT - KRUIS - WINKEL	598	566	1164	27	19	46	625	585	1210
D610 TER DONK	5	3	8				5	3	8
D670 RODENHUIZE	2		2				2	0	2
D69 MENDONK	114	112	226	2	2	4	116	114	230
D77 ROSTIJNE	1	1	2				1	1	2
E00 SINT - AMANDSBERG CENTR	1150	1158	2308	317	305	622	1467	1463	2930
E01 SINT - BAAFSKOUTER	1063	1104	2167	164	141	305	1227	1245	2472
E021 GROOT BEGIJNHOF	1349	1391	2740	468	392	860	1817	1783	3600
E031 SYNGEMKOUTER	2281	2423	4704	321	259	527	2602	2682	5231
E042 SCHELDESTRAAT	2146	2220	4366	427	346	720	2573	2566	5086
E052 ROZEBROEKEN	661	809	1470	48	67	115	709	876	1585

Sector	Belgen			Niet-Belgen			Totaal		
	M	V	Totaal	M	V	Totaal	M	V	Totaal
E10 WESTVELD - KERN	931	1129	2060	67	69	136	998	1198	2196
E19 WESTVELD - VERSPR BEW	31	30	61	1	1	2	32	31	63
E201 OUDE BAREEL - KERN	449	464	913	57	50	107	506	514	1020
E222 ACHTENDRIES	642	699	1341	29	27	56	671	726	1397
E283 VOORDESTRAAT	17	16	33				17	16	33
E29 OUDE BAREEL	498	479	977	10	13	23	508	492	1000
E31 SCHELDEOORD	331	359	690	63	64	127	394	423	817
E32 DAMPOORT	1056	1008	2064	525	501	1026	1581	1509	3090
E331 SINT - BERNADETTE	708	748	1456	90	81	171	798	829	1627
F001 GENTBRUGGE - CENTRUM	1492	1644	3136	228	195	423	1720	1839	3559
F01 DRIES	1507	1673	3180	104	122	226	1611	1795	3406
F072 TREKWEG	237	236	473	36	26	62	273	262	535
F091 ZWARTE FLES	119	122	241	3	4	7	122	126	248
F110 SPORTPLEIN	1764	1911	3675	166	152	318	1930	2063	3993
F121 VOGELHOEK	1747	1893	3640	166	145	311	1913	2038	3951
F132 CONINXDONK	127	134	261		4	4	127	138	265
F172 ARSENAAL	4	5	9				4	5	9
G00 LEDEBERG - CENTRUM	2234	2190	4424	548	551	1099	2782	2741	5523
G01 FLORA	490	493	983	115	104	219	605	597	1202
G022 KEIZERSPARK	146	142	288	20	23	43	166	165	331
G031 EINDEKE	572	561	1133	130	141	271	702	702	1404
G042 BELLE VUE	431	451	882	105	106	211	536	557	1093
G101 L. VANHOUTTEBUURT	1670	1736	3406	326	267	593	1996	2003	3999
G112 DE NAEYERDREEF	485	554	1039	106	75	181	591	629	1220
G123 MOSCOU	69	71	140	2	4	6	71	75	146
G200 MERELBEKE STATION	724	703	1427	91	82	173	815	785	1600
H001 ZWIJNAARDE - CENTRUM	1242	1344	2586	103	89	192	1345	1433	2778
H01 ROOSKEN	219	229	448	24	28	52	243	257	500
H020 HUTSEPOT	139	123	262	36	33	69	175	156	331
H042 'T SCHAARKEN	549	586	1135	59	59	118	608	645	1253
H053 TER LINDEN	430	433	863	17	27	44	447	460	907
H091 ZONNEPUT	151	150	301	4	3	7	155	153	308
H111 KON. LEOPOLDSTRAAT	105	89	194	14	11	25	119	100	219
H171 ZWIJNAARDE - INDUSTRIE	74	59	133	12	13	25	86	72	158
H196 MAALTEPARK	7	9	16				7	9	16
H210 RIJVISSCHE	139	162	301	8	4	12	147	166	313
H220 PAOLALAAN	53	47	100	2	6	8	55	53	108
H310 KLOSSE	89	79	168	1	1	2	90	80	170
H325 HOEDJEN	114	102	216	1	3	4	115	105	220
H394 NIEUWGOED	51	47	98	1	2	3	52	49	101
J00 SINT-DENIJS WESTR - CENTR	750	893	1643	70	62	132	820	955	1775
J010 DRIE SLEUTELS	499	574	1073	10	14	24	509	588	1097

Sector	Belgen			Niet-Belgen			Totaal		
	M	V	Totaal	M	V	Totaal	M	V	Totaal
J022 VIERSCHAAR	146	163	309	8	6	14	154	169	323
J081 PUTTENHOVE	26	23	49				26	23	49
J091 ROSDAM	30	28	58	4	4	8	34	32	66
J100 MAALTE	457	481	938	44	46	90	501	527	1028
J11 STEENAARDE	528	547	1075	15	28	43	543	575	1118
J172 BUGTEN	58	41	99	7	6	13	65	47	112
J200 AFSNEE - CENTRUM	220	219	439	3	4	7	223	223	446
J280 KOUTER (SINT DENIJS	115	128	243	6	5	11	121	133	254
J290 GOEDINGE	47	48	95	2		2	49	48	97
K001 DRONGEN DORP	245	250	495	16	25	41	261	275	536
K011 EIKENDREEF	306	337	643	19	24	43	325	361	686
K022 OUDE ABDIJ	159	175	334	8	8	16	167	183	350
K10 BAARLE DORP	220	283	503	13	11	24	233	294	527
K11 NOORDHOUT	92	103	195	2	2	4	94	105	199
K12 BAARLEVELDE	87	92	179	2	2	4	89	94	183
K132 GAVERLAND	387	406	793	7	9	16	394	415	809
K143 TER RIVIEREN	286	318	604	5	8	13	291	326	617
K171 DRONGEN - INDUSTRIEPARK	49	41	90	2	2	4	51	43	94
K180 BLAUWPOORT	33	26	59		1	1	33	27	60
K191 VIERLINDEN	103	99	202		2	2	103	101	204
K201 LUCHTEREN	309	300	609	3	4	7	312	304	616
K21 HALEWIJN	94	94	188		1	1	94	95	189
K220 SLINDONK	37	32	69				37	32	69
K232 CAMPAGNE	510	500	1010	9	8	17	519	508	1027
K28 KRAAIAARDE	94	105	199	2	1	3	96	106	202
K291 HELSENDRIES	309	296	605	6	6	12	315	302	617
K392 HEIE	161	161	322	6	4	10	167	165	332
K40 DRIE LEIEN	292	303	595	8	8	16	300	311	611
K48 DE KARPER	36	33	69	2		2	38	33	71
K49 ASSELS	70	58	128		1	1	70	59	129
K512 MIJLPAAL	473	493	966	27	21	48	500	514	1014
K523 PARADIJSKOUTER	405	419	824	11	14	25	416	433	849
K534 HOOGLAND	228	255	483	13	8	21	241	263	504
K543 DE ROOS	147	146	293		2	2	147	148	295
K613 OUDE WEE	572	551	1123	17	12	29	589	563	1152
K622 HEILIG HUIZEKEN	247	274	521	6	2	8	253	276	529
K630 VARENDRIES	181	191	372	4	3	7	185	194	379
K632 KEUZESTRAAT	67	71	138	2	3	5	69	74	143
K682 WAFELIJZER	2	1	3				2	1	3
K691 PRINSENHOF	21	15	36		1	1	21	16	37
L00 MARIAKERKE CENTRUM	1105	1197	2302	105	110	215	1210	1307	2517
L011 KOLEGEM	1599	1852	3451	115	101	216	1714	1953	3667
L02 KERKWIJK	716	798	1514	42	50	92	758	848	1606

Sector	Belgen			Niet-Belgen			Totaal		
	M	V	Totaal	M	V	Totaal	M	V	Totaal
L03 BRUG ZUIDWEST	172	188	360	9	10	19	181	198	379
L04 BRUG ZUIDOOST	138	136	274	31	21	52	169	157	326
L051 VIJFHOEK	929	1013	1942	35	27	62	964	1040	2004
L072 LIEVE (MARIAKERKE)	4	2	6	1	1	2	5	3	8
L09 MARIAKERKE - VERSPR BEW	243	322	565	11	8	19	254	330	584
L112 MAESWAL	515	530	1045	53	53	106	568	583	1151
L121 RUSTOORD	1548	1488	3036	407	441	848	1955	1929	3884
L30 BEEKSTRAAT - KOUTER	607	609	1216	15	18	33	622	627	1249
M00 WONDELGEM CENTRUM	936	1021	1957	163	146	309	1099	1167	2266
M01 WESTERGEM	1188	1240	2428	239	225	464	1427	1465	2892
M020 KOUTERKEN (WONDELGEM)	1724	1869	3593	90	94	184	1814	1963	3777
M03 WOESTIJNEGOED - MOLENH	1174	1292	2466	163	154	317	1337	1446	2783
M040 GAVERS (WONDELGEM)	1480	1537	3017	68	85	153	1548	1622	3170
M052 HOUTJEN	227	224	451	20	23	43	247	247	494
M080 LIEVE - NOORD (WO)	42	35	77	5	8	13	47	43	90
M102 VAN BEVEREPLEIN	2133	2205	4338	344	576	1185	2477	2781	5523
M112 STEENGOED	280	324	604	24	23	47	304	347	651
M173 OUDE LIEVE (WONDELGEM)	149	118	267	24	22	46	173	140	313
M27 WISSENHAGESTRAAT	30	28	58	12	9	21	42	37	79
M37 WONDELGEMSE MEERSEN	714	588	1302	115	100	215	829	688	1517
M472 LANGERBRUGGE	81	84	165	8	5	13	89	89	178
M49 PACTGOED	1	2	3		1	1	1	3	4
M57 RIEME				1		1	1	0	1

**8.2. Bevolkingssamenstelling per statistische sector.
Evolutie 10 jaar**

sector	2010	2011	2012	2013	2014	2015	2016	2017	2018	2019	t.o.v. 2010
A00 Kuip	826	822	816	846	818	876	854	863	864	858	32
A01 Sint - Jacobs	2622	2614	2607	2632	2627	2720	2686	2756	2790	2783	161
A02 Kouter	950	956	965	990	1016	1023	1043	1093	1138	1177	227
A03 Patershol	914	903	927	887	860	864	868	876	878	847	-67
A040 Briel	2223	2228	2220	2230	2209	2272	2154	2055	2053	2099	-124
A05 Begijnhofdries	3203	3180	3206	3133	3195	3223	3261	3207	3247	3280	77
A10 Sint - Macharius	2797	2727	2636	2698	2724	2773	2775	2761	2712	2709	-88
A13 Heernis	3267	3336	3278	3325	3371	3334	3393	3386	3372	3428	161
A20 Gent - Centrum - Zuid	2178	2192	2204	2233	2269	2326	2322	2297	2319	2351	173
A21 Visserij	631	623	593	565	597	586	575	580	591	623	-8
A221 Brusselse Poort	2001	2038	1984	2031	2081	2099	2064	2102	2134	2180	179
A23 Zuidpark	1765	1722	1750	1782	1754	1819	1805	1876	1912	1923	158
A24 Dierentuin	2768	2812	2844	2899	2924	3003	2990	2944	2980	3132	364
A31 Nederkouter	1338	1346	1357	1450	1448	1486	1505	1470	1409	1379	41
A321 Sint - Pieters	2097	2311	2330	2602	2568	2547	2257	2145	2327	2294	197
A33 Heuvelpoort	2805	2758	2755	2793	2865	2892	2862	2863	2784	2833	28
A342 Citadelpark	569	570	570	598	600	620	602	609	622	653	84
A35 Station	4559	4481	4450	4601	4642	4758	4763	4819	4872	4918	359
A40 Ganzendries	2603	2600	2607	2644	2677	2732	2762	2798	2788	2822	219
A410 Patijntje	1004	983	995	1091	1130	1106	1104	1136	1121	1125	121
A42 Neermeersen	2270	2414	2341	2281	2242	2400	2515	2525	2417	2372	102
A45 Groene Vallei	1045	1025	1012	1016	1032	1025	981	978	970	988	-57
A46 Blaarmeersen	100	80	63	54	55	54	43	48	46	51	-49
A492 Drongense Meersen	0	0	0	15	118	551	636	642	701	710	710
A50 Drongensteenweg	4531	4649	4654	4660	4638	4698	4748	4737	4810	4890	359
A51 Malem	1180	1290	1296	1277	1257	1251	1271	1253	1207	1200	20
A521 Brugse Poort	4627	4632	4720	4767	4859	5079	5008	4976	5030	5047	420
A531 Rooigem	3697	3703	3816	3829	3876	3900	3978	3954	3881	3924	227
A542 Groendreef	2561	2533	2526	2527	2580	2628	2601	2636	2633	2684	123
A60 Voormuide	1515	1502	1490	1502	1543	1587	1692	1815	1756	1769	254
A62 Ham	2721	2697	2698	2697	2699	2778	2795	2790	2686	2772	51
A63 Tolhuis	4491	4473	4504	4654	4680	4699	4597	4548	4599	4748	257
A64 Blaisantvest	1385	1473	1460	1558	1548	1649	1679	1636	1610	1626	241
A711 Ekkergem	2455	2404	2515	2611	2751	2768	2660	2692	2678	2854	399
A722 Bijloke	2323	2287	2311	2348	2369	2405	2443	2493	2486	2547	224
A731 Galgenberg	2543	2445	2436	2515	2603	2680	2811	2813	2857	2900	357
A742 Pekelharing	1340	1280	1317	1345	1398	1524	1551	1524	1523	1528	188
A801 Wondelgemstraat	4207	4211	4169	4216	4284	4383	4343	4316	4350	4481	274
A812 Rabot	1552	1553	1517	1469	1545	1539	1572	1575	1519	1505	-47

sector	2010	2011	2012	2013	2014	2015	2016	2017	2018	2019	t.o.v. 2010
A873 Rabot Station	1110	1098	1000	920	886	686	551	533	611	684	-426
B12 Over de Meersstraat	167	162	164	165	165	176	185	181	175	181	14
B301 Sint - Pieters - Aalst	2588	2520	2500	2461	2404	2443	2472	2514	2592	2653	65
B312 De Smet - De Naeyer	762	714	720	740	749	752	767	774	751	763	1
B321 Kauwplein	2039	1958	1968	1979	2018	2072	2119	2119	2060	1998	-41
B331 De Sterre	910	882	839	880	906	974	1001	1022	1015	1027	117
B342 Rekencentrum	22	23	13	12	6	7	5	3	5	5	-17
B354 Aigem	1265	1291	1266	1289	1348	1360	1364	1431	1477	1492	227
B411 Ottergemse Dries	1541	1520	1369	1421	1423	1434	1427	1414	1410	1399	-142
B422 Ak Ziekenhuis	43	40	53	67	67	65	86	75	13	78	35
B433 Steenakker	2635	2606	2602	2528	2595	2630	2547	2561	2568	2545	-90
B443 Nieuw Gent	3688	3668	3572	3425	3305	3381	3620	3634	3620	3474	-214
B452 Sint - Alois	124	114	125	133	135	139	143	152	210	160	36
B472 Groothandelsmarkt	95	96	92	89	85	74	79	76	81	76	-19
C710 Afrikalaan	981	978	936	937	905	916	916	896	887	875	-106
C72 Muidebrug	1106	1078	1123	1121	1143	1149	1166	1136	1134	1180	74
C800 Muide	2366	2359	2342	2350	2327	2422	2483	2464	2469	2470	104
C811 Meulestede	1556	1569	1509	1514	1562	1584	1654	1686	1652	1596	40
C832 Port Arthur	2	2	2	2	2	2	2	2	2	2	0
C870 Darsen	5	2	1	1	2	4	11	10	9	7	2
D001 Oostakker Centrum	2673	2734	2755	2739	2751	2789	2834	2851	2875	2946	273
D012 Wittewalle	1211	1205	1192	1200	1193	1204	1203	1203	1195	1187	-24
D023 Mager Goed	2158	2224	2278	2294	2264	2258	2243	2224	2172	2182	24
D032 Walput	561	557	595	601	617	644	676	700	704	704	143
D084 Drie Zwaantjes	174	188	177	221	242	245	257	305	341	405	231
D091 Oostakkerveld	67	70	63	69	68	73	71	76	82	87	20
D10 Lourdes	3351	3365	3367	3445	3451	3490	3543	3630	3636	3701	350
D181 Krijte	678	725	731	773	778	785	822	827	826	841	163
D190 Schansakker	1108	1076	1064	1067	1048	1044	1050	1065	1087	1103	-5
D212 Goedlevenstraat	351	336	336	330	327	328	330	325	351	337	-14
D41 J.F. Kennedylaan	604	591	602	599	587	586	593	586	605	626	22
D471 Texaco	3	3	3	3	3	3	0	0	0	0	-3
D50 Desteldonk - Dorp	768	782	809	809	800	795	819	826	819	826	58
D58 Zaffelare	33	30	29	28	23	30	30	28	25	25	-8
D59 Desteldonk - Verspr bew	4	0	0	0	0	0	0	0	0	0	-4
D60 Sint - Kruis - Winkel	1171	1176	1182	1222	1199	1191	1194	1174	1200	1210	39
D610 Ter Donk	20	16	15	16	15	18	18	12	12	8	-12
D670 Rodenhuize	1	4	4	4	4	4	4	4	4	2	1
D69 Mendonk	239	229	227	234	226	225	228	234	227	230	-9
D77 Rostijne	2	2	2	2	2	2	2	2	2	2	0
E00 St-Amandsberg Centr	2791	2843	2868	2836	2933	2956	2974	2909	2961	2930	139
E01 Sint - Baafskouter	2339	2376	2356	2362	2372	2422	2430	2462	2491	2472	133
E021 Groot Begijnhof	3435	3453	3383	3437	3482	3576	3601	3635	3602	3600	165

sector	2010	2011	2012	2013	2014	2015	2016	2017	2018	2019	t.o.v. 2010
E031 Syngemkouter	4604	4728	4795	4838	4814	4872	4992	5053	5173	5231	627
E042 Scheldestraat	4743	4767	4819	4795	4919	5015	5117	5093	5101	5086	343
E052 Rozebroeken	1543	1528	1569	1546	1542	1565	1541	1529	1541	1585	42
E10 Westveld - Kern	2317	2312	2303	2289	2320	2318	2305	2205	2198	2196	-121
E19 Westveld-Verspr. bew.	64	65	63	63	59	66	67	63	68	63	-1
E201 Oude Bareel - Kern	926	913	910	902	912	902	939	978	998	1020	94
E222 Achtendries	1133	1165	1154	1172	1176	1182	1238	1306	1352	1397	264
E283 Voordestraat	47	43	37	32	39	43	34	33	33	33	-14
E29 Oude Bareel	912	904	896	910	939	969	1028	999	1003	1000	88
E31 Scheldeoord	769	769	751	720	711	706	748	792	825	817	48
E32 Dampoort	3083	3072	3047	3035	3005	3088	3126	3091	3133	3090	7
E331 Sint - Bernadette	1479	1494	1483	1491	1486	1493	1527	1620	1573	1627	148
F001 Gentbrugge - Centr	3388	3349	3337	3364	3388	3392	3410	3433	3482	3559	171
F01 Dries	3395	3409	3375	3435	3468	3484	3328	3388	3597	3406	11
F072 Trekweg	255	246	272	456	507	536	507	519	561	535	280
F091 Zwarte Fles	5	5	5	3	4	4	266	257	1	248	243
F110 Sportplein	3745	3765	3803	3889	3900	3890	3890	3935	3957	3993	248
F121 Vogelhoek	3770	3735	3691	3766	3773	3757	3884	3931	3973	3951	181
F132 Coninxdonk	266	265	264	264	277	304	263	265	311	265	-1
F172 Arsenaal	7	7	4	4	8	8	8	8	8	9	2
G00 Ledeborg – Centrum	5589	5485	5440	5434	5397	5468	5506	5487	5562	5523	-66
G01 Flora	1159	1145	1146	1126	1109	1151	1162	1167	1179	1202	43
G022 Keizerspark	231	268	283	299	292	305	309	318	317	331	100
G031 Eindeke	1229	1318	1338	1362	1334	1327	1367	1406	1397	1404	175
G042 Belle Vue	928	913	903	947	1016	1092	1123	1112	1148	1093	165
G101 L. Vanhouttebuurt	3628	3689	3736	3835	3858	3899	3975	3984	4005	3999	371
G112 De Naeyerdreef	1200	1185	1175	1175	1197	1218	1242	1219	1207	1220	20
G123 Moscou	178	172	155	176	165	162	150	144	154	146	-32
G200 Merelbeke Station	1217	1186	1245	1320	1330	1395	1464	1569	1553	1600	383
H001 Zwijnaarde – Centr	2406	2435	2498	2521	2576	2606	2634	2631	2762	2778	372
H01 Roosken	553	510	487	502	517	509	514	492	496	500	-53
H020 Hutsepot	283	249	267	263	272	289	300	310	298	331	48
H032 Universiteit	0	0	0	0	0	0	0	0	0	0	0
H042 T Schaarken	1281	1281	1262	1233	1230	1219	1260	1241	1244	1253	-28
H053 Ter Linden	1001	984	988	972	952	953	947	927	922	907	-94
H091 Zonneput	310	320	313	302	292	304	301	299	313	308	-2
H111 Kon. Leopoldstraat	143	146	152	149	154	172	192	214	241	219	76
H171 Zwijnaarde – Ind	123	132	120	121	133	131	133	140	158	158	35
H196 Maaltepark	20	23	22	19	19	17	16	16	16	16	-4
H210 Rijvissche	296	297	297	300	306	300	307	302	311	313	17
H220 Paolalaan	101	101	101	92	89	90	93	96	101	108	7
H310 Klosse	167	170	162	167	156	159	158	154	169	170	3
H325 Hoedjen	247	236	242	229	232	219	209	211	232	220	-27

sector	2010	2011	2012	2013	2014	2015	2016	2017	2018	2019	t.o.v. 2010
H394 Nieuwgoed	110	103	111	113	115	113	109	104	110	101	-9
J00 St-Denijs Westr-centr	1774	1776	1778	1768	1746	1787	1823	1772	1820	1775	1
J010 Drie Sleutels	1156	1148	1140	1139	1150	1135	1115	1106	1104	1097	-59
J022 Vierschaar	364	350	355	341	332	327	327	334	338	323	-41
J081 Puttenhove	64	67	57	56	55	57	55	57	52	49	-15
J091 Rosdam	66	62	61	60	59	60	59	62	67	66	0
J100 Maalte	760	773	868	890	950	957	964	988	1029	1028	268
J11 Steenaarde	1021	1047	1067	1068	1066	1094	1094	1118	1098	1118	97
J172 Bugten	40	53	38	38	42	38	64	103	107	112	72
J197 Maria Middelaes	13	13	12	11	11	9	9	8	7		-13
J200 Afsnee – Centrum	419	415	413	408	407	405	408	437	443	446	27
J280 Kouter (St-Denijs)	264	257	250	240	253	253	243	259	260	254	-10
J290 Goedinge	97	96	100	95	87	86	81	87	85	97	0
K001 Drongen Dorp	524	507	516	490	509	487	503	526	518	536	12
K011 Eikendreef	691	716	727	725	711	696	686	690	691	686	-5
K022 Oude Abdij	371	342	346	340	351	353	363	363	347	350	-21
K10 Baarle Dorp	498	486	497	538	543	534	516	516	532	527	29
K11 Noordhout	201	200	205	209	210	212	200	207	196	199	-2
K12 Baarlevelde	158	160	163	164	170	177	177	174	180	183	25
K132 Gaverland	826	844	847	832	819	806	820	813	801	809	-17
K143 Ter Rivieren	571	565	576	601	594	611	619	613	612	617	46
K171 Dr -Industriepark	114	107	112	99	96	99	99	93	99	94	-20
K180 Blauwpoort	46	46	49	49	49	47	47	49	60	60	14
K191 Vierlinden	198	207	202	207	209	202	204	207	205	204	6
K201 Luchteren	605	605	602	603	604	594	618	629	628	616	11
K21 Halewijn	190	192	192	197	197	206	203	196	189	189	-1
K220 Slindonk	71	70	68	64	59	60	61	69	71	69	-2
K232 Campagne	1042	1041	1042	1040	1028	1032	1038	1031	1035	1027	-15
K28 Kraaiaarde	168	173	185	186	174	174	188	187	199	202	34
K291 Helsendries	577	585	581	577	590	626	620	627	620	617	40
K392 Heie	347	343	344	326	316	322	322	342	337	332	-15
K40 Drie Leien	602	595	599	592	597	596	608	600	607	611	9
K48 De Karper	75	72	73	72	73	75	74	73	76	71	-4
K49 Assels	135	127	124	120	128	125	125	134	129	129	-6
K512 Mijlpaal	1002	1004	984	1000	1021	990	981	1000	1029	1014	12
K523 Paradijskouter	800	831	835	846	861	859	849	844	848	849	49
K534 Hoogland	528	506	501	517	499	500	499	494	505	504	-24
K543 De Roos	316	318	308	293	297	302	308	304	305	295	-21
K613 Oude Wee	1204	1154	1185	1172	1175	1151	1146	1133	1147	1152	-52
K622 Heilig Huizeken	532	528	528	542	540	532	544	542	531	529	-3
K630 Varendries	381	372	374	374	375	370	357	361	378	379	-2
K632 Keuzestraat	125	136	132	136	129	139	144	125	124	143	18
K682 Wafelijzer	5	5	4	4	4	4	3	3	3	3	-2

sector	2010	2011	2012	2013	2014	2015	2016	2017	2018	2019	t.o.v. 2010
K691 Prinsenhof	44	43	43	44	42	39	38	35	33	37	-7
L00 Mariakerke Centrum	2271	2231	2289	2341	2329	2362	2362	2377	2478	2517	246
L011 Kolegem	3318	3313	3353	3321	3343	3410	3490	3557	3592	3667	349
L02 Kerkwijk	1563	1574	1581	1608	1615	1596	1564	1575	1589	1606	43
L03 Brug Zuidwest	372	370	353	370	376	370	380	392	381	379	7
L04 Brug Zuidoost	285	294	275	276	291	285	308	311	315	326	41
L051 Vijfhoek	1948	1899	1938	1898	1906	1896	1924	1960	1982	2004	56
L072 Lieve (Mariakerke)	16	11	13	11	11	10	10	9	8	8	-8
L09 Mariakerke-Verspr. bew	467	492	486	473	483	474	464	493	556	584	117
L112 Maeswal	1118	1113	1132	1152	1153	1172	1146	1152	1142	1151	33
L121 Rustoord	3494	3575	3536	3548	3715	3812	3834	3863	3848	3884	390
L30 Beekstraat - Kouter	1280	1255	1274	1251	1229	1239	1241	1221	1251	1249	-31
M00 Wondelgem Centr	2054	2095	2128	2134	2136	2245	2159	2207	2265	2266	212
M01 Westergem	2327	2327	2367	2436	2480	2521	2574	2687	2811	2892	565
M020 Kouterken (Wond.)	3479	3507	3511	3524	3533	3543	3592	3671	3727	3777	298
M03 Woestijnegoed	2653	2667	2710	2719	2712	2691	2693	2760	2793	2783	130
M040 Gavers (Wo.)	1709	2013	2483	2722	2800	2870	2931	3009	3154	3170	1461
M052 Houtjen	511	493	484	486	488	489	508	497	490	494	-17
M080 Lieve - Noord (Wo.)	78	74	82	78	81	95	92	98	86	90	12
M102 Van Bevereplein	5262	5254	5261	5256	5325	5334	5433	5491	5434	5523	261
M112 Steengood	664	657	644	633	630	623	632	644	664	651	-13
M173 Oude Lieve (Wond.)	97	93	69	76	71	58	64	127	268	313	216
M27 Wissenhagestraat	100	95	99	96	97	91	84	83	84	79	-21
M37 Wond. Meersen	1208	1244	1236	1249	1282	1472	1462	1497	1522	1517	309
M472 Langerbrugge	180	172	201	213	191	178	183	184	172	178	-2
M49 Pachtgoed	7	7	9	8	8	8	7	3	3	4	-3
M57 Rieme	3	3	2	2	2	2	2	2	2	1	-2

8.3. Bevolkingsdichtheid per statistische sector. (inw/km²)

sector	inw/km ²
A00 Kuip	3836,3
A01 Sint - Jacobs	9188,2
A02 Kouter	5028,0
A03 Patershol	8316,9
A040 Briel	5623,5
A05 Begijnhofdries	8733,2
A10 Sint - Macharius	9232,2
A13 Heernis	10289,2
A20 Gent - Centrum - Zuid	7296,4
A21 Visserij	5712,9
A221 Brusselse Poort	7266,7
A23 Zuidpark	12301,6
A24 Dierentuin	9443,5
A31 Nederkouter	6476,5
A321 Sint - Pieters	4867,0
A33 Heuvelpoort	5853,6
A342 Citadelpark	1896,2
A35 Station	9261,4
A40 Ganzendries	8858,0
A410 Patijntje	3056,6
A42 Neermeersen	3599,8
A45 Groene Vallei	11057,9
A46 Blaarmeersen	24,7
A492 Drongense Meersen	1256,6
A50 Drongensteenweg	11588,3
A51 Malem	6704,5
A521 Brugse Poort	6288,7
A531 Rooigem	13970,4
A542 Groendreef	13400,1
A60 Voormuide	6480,0
A62 Ham	7645,5
A63 Tolhuis	19535,6
A64 Blaisantvest	11582,0
A711 Ekkergem	6483,2
A722 Bijloke	5548,4
A731 Galgenberg	7825,2
A742 Pekelharing	7781,1
A801 Wondelgemstraat	17327,0
A812 Rabot	6790,4
A873 Rabot Station	2850,8
B12 Over de Meersstraat	1374,0

sector	inw/km ²
B301 Sint - Pieters - Aalst	5016,6
B312 De Smet - De Naeyer	4380,2
B321 Kauwplein	6703,6
B331 De Sterre	2877,5
B342 Rekencentrum	22,4
B354 Aaigem	1563,0
B411 Ottergemse Dries	2388,0
B422 Akademisch Ziekenhuis	162,8
B433 Steenakker	7508,6
B443 Nieuw Gent	7651,0
B452 Sint - Alois	372,7
B472 Groothandelsmarkt	40,7
C710 Afrikalaan	1340,2
C72 Muidebrug	7376,8
C800 Muide	6592,0
C811 Meulestede	4971,2
C832 Port Arthur	2,8
C870 Darsen	1,7
D001 Oostakker Centrum	3267,5
D012 Wittewalle	2809,6
D023 Mager Goed	2208,3
D032 Walput	1603,3
D084 Drie Zwaantjes	1201,3
D091 Oostakkerveld	85,0
D10 Lourdes	2112,2
D181 Krijte	1161,0
D190 Schansakker	550,1
D212 Goedlevenstraat	1822,9
D41 J.F. Kennedylaan	515,4
D50 Desteldonk - Dorp	424,1
D58 Zaffelare	14,1
D60 Sint - Kruis - Winkel	354,5
D610 Ter Donk	8,4
D670 Rodenhuize	0,8
D69 Mendonk	86,7
D77 Rostijne	0,3
E00 Sint - Amandsberg Centrum	6937,1
E01 Sint - Baafskouter	4497,7
E021 Groot Begijnhof	10542,2
E031 Syngemkouter	4442,1
E042 Scheldestraat	7773,0
E052 Rozebroeken	2477,5

sector	inw/km ²
E10 Westveld - Kern	2589,4
E19 Westveld - Verspr. bewoning	254,0
E201 Oude Bareel - Kern	3372,3
E222 Achtendries	1129,0
E283 Voordestraat	51,1
E29 Oude Bareel	1630,3
E31 Scheldeoord	8525,5
E32 Dampoort	8467,1
E331 Sint - Bernadette	3494,1
F001 Gentbrugge - Centrum	7828,6
F01 Dries	2946,7
F072 Trekweg	1751,6
F091 Zwarte Fles	127,7
F110 Sportplein	3855,4
F121 Vogelhoek	5677,7
F132 Coninxdonk	451,5
F172 Arsenaal	23,3
G00 Ledeborg - Centrum	11965,1
G01 Flora	10904,6
G022 Keizerspark	4737,3
G031 Eindeke	4518,9
G042 Belle Vue	4489,3
G101 L. Vanhouttebuurt	6841,6
G112 De Naeyerdreef	5272,7
G123 Moscou	699,0
G200 Merelbeke Station	5564,7
H001 Zwijnaarde - Centrum	2987,1
H01 Roosken	5098,0
H020 Hutsepot	981,8
H042 T Schaarken	4016,2
H053 Ter Linden	2245,8
H091 Zonneput	112,8
H111 Kon. Leopoldstraat	863,5
H171 Zwijnaarde - Industrie	78,4
H196 Maaltepark	112,8
H210 Rijvissche	999,4
H220 Paolalaan	766,4
H310 Klosse	685,9
H325 Hoedjen	607,6
H394 Nieuwgoed	41,2
J00 Sint - Denijs - Westrem -	2334,4
J010 Drie Sleutels	1576,3

sector	inw/km ²
J022 Vierschaar	697,6
J081 Puttenhove	57,3
J091 Rosdam	112,4
J100 Maalte	1364,1
J11 Steenaarde	1169,8
J172 Bugten	103,1
J197 Maria Middelaes	0,0
J200 Afsnee - Centrum	1010,5
J280 Kouter (Sint - Denijs -	121,5
J290 Goedinge	221,5
K001 Drongen Dorp	2414,6
K011 Eikendreef	3377,2
K022 Oude Abdij	1128,2
K10 Baarle Dorp	1402,7
K11 Noordhout	442,2
K12 Baarlevelde	357,1
K132 Gaverland	888,9
K143 Ter Rivieren	1034,3
K171 Drongen - Industriepark	127,7
K180 Blauwpoort	39,0
K191 Vierlinden	219,9
K201 Luchteren	1541,1
K21 Halewijn	388,7
K220 Slindonk	141,2
K232 Campagne	1773,6
K28 Kraaiaarde	247,8
K291 Helsendries	180,8
K392 Heie	79,2
K40 Drie Leien	759,4
K48 De Karper	362,2
K49 Assels	85,0
K512 Mijlpaal	2673,1
K523 Paradijskouter	1637,6
K534 Hoogland	677,5
K543 De Roos	1810,0
K613 Oude Wee	2071,7
K622 Heilig Huizeken	1208,2
K630 Varendries	708,2
K632 Keuzestraat	927,1
K682 Wafelijzer	4,4
K691 Prinsenhof	91,6
L00 Mariakerke Centrum	5742,0

sector	inw/km ²
L011 Kolegem	2931,8
L02 Kerkwijk	2389,3
L03 Brug Zuidwest	2642,7
L04 Brug Zuidoost	919,4
L051 Vijfhoek	1723,0
L072 Lieve (Mariakerke)	14,8
L09 Mariakerke - Verspreide	990,4
L112 Maeswal	4295,0
L121 Rustoord	5380,5
L30 Beekstraat - Kouter	1329,8
M00 Wondelgem Centrum	5322,2
M01 Westergem	5681,5
M020 Kouterken (Wondelgem)	3912,7
M03 Woestijnegoed - Molenhoek	4134,2
M040 Gavers (Wondelgem)	2691,8
M052 Houtjen	1257,7
M080 Lieve - Noord (Wondelgem)	89,4
M102 Van Bevereplein	9343,7
M112 Steengoed	3916,0
M173 Oude Lieve (Wondelgem)	882,4
M27 Wissenhagestraat	182,4
M37 Wondelgemse Meersen	474,7
M472 Langerbrugge	139,7
M49 Pachtgoed	0,9
M57 Rieme	1,1

**8.4. Bevolkingssamenstelling per statistische sector per leeftijdsklasse
(0-19, 20-64, 65+)**

sectornaam	Belgen			Niet-Belgen			Totaal		
	0-19	20-64	65+	0-19	20-64	65+	0-19	20-64	65+
A00 KUIP	49	474	159	8	162	6	57	636	165
A01 SINT - JACOBS	250	1579	411	52	479	12	302	2058	423
A02 KOUTER	69	643	209	35	210	11	104	853	220
A03 PATERSHOL	103	491	128	18	101	6	121	592	134
A040 BRIEL	181	833	788	41	238	18	222	1071	806
A05 BEGIJNHOFDRIES	373	1806	593	61	434	13	434	2240	606
A10 SINT - MACHARIUS	415	1378	290	118	477	31	533	1855	321
A13 HEERNIS	566	1905	286	125	523	22	691	2428	308
A20 GENT - CENTRUM - ZUID	166	1398	258	51	468	10	217	1866	268
A21 VISSERIJ	55	412	97	2	50	7	57	462	104
A221 BRUSSELSE POORT	250	1213	231	72	398	16	322	1611	247
A23 ZUIDPARK	121	943	475	78	298	8	199	1241	483
A24 DIERENTUIN	297	1717	526	85	497	10	382	2214	536
A31 NEDERKOUTER	109	744	205	31	283	7	140	1027	212
A321 SINT - PIETERS	133	805	253	74	1023	6	207	1828	259
A33 HEUVELPOORT	394	1548	375	81	423	12	475	1971	387
A342 CITADELPARK	59	310	201	9	68	6	68	378	207
A35 STATION	527	2900	641	99	735	14	626	3635	655
A40 GANZENDRIES	411	1595	423	75	306	11	486	1901	434
A410 PATIJNTJE	185	565	245	21	102	7	206	667	252
A42 NEERMEERSEN	412	948	588	101	303	20	513	1251	608
A45 GROENE VALLEI	47	456	349	15	114	7	62	570	356
A46 BLAARMEERSEN	7	26	9	4	4	1	11	30	10
A492 DRONGENSE MEERSEN	75	434	28	43	129	1	118	563	29
A50 DRONGENSTEENWEG	895	2357	459	288	835	56	1183	3192	515
A51 MALEM	441	570	97	15	65	12	456	635	109
A521 BRUGSE POORT	1155	2536	686	169	454	45	1324	2990	731
A531 ROOIGEM	822	1888	347	232	605	30	1054	2493	377
A542 GROENDREEF	469	1270	173	216	528	28	685	1798	201
A60 VOORMUIDE	227	753	196	139	418	36	366	1171	232
A62 HAM	467	1402	228	173	476	26	640	1878	254
A63 TOLHUIS	687	1839	433	465	1246	78	1152	3085	511
A64 BLAISANTVEST	324	674	98	153	351	26	477	1025	124
A711 EKKERGEM	336	1627	355	65	462	9	401	2089	364
A722 BIJLOKE	208	1287	664	54	324	10	262	1611	674
A731 GALGENBERG	224	1786	378	49	446	17	273	2232	395
A742 PEKELHARING	203	893	182	40	205	5	243	1098	187
A801 WONDELGEMSTRAAT	773	1818	212	461	1148	67	1234	2966	279
A812 RABOT	272	748	173	66	226	20	338	974	193

sectornaam	Belgen			Niet-Belgen			Totaal		
	0-19	20-64	65+	0-19	20-64	65+	0-19	20-64	65+
A873 RABOT STATION	91	299	170	30	81	13	121	380	183
B12 OVER DE MEERSSTRAAT	38	95	29	8	11		46	106	29
B301 SINT - PIETERS - AALST	379	1374	420	105	368	6	484	1742	426
B312 DE SMET - DE NAEYER	144	431	122	7	55	4	151	486	126
B321 KAUWPLEIN	256	1091	297	40	305	9	296	1396	306
B331 DE STERRE	155	539	180	21	130	2	176	669	182
B342 REKENCENTRUM		4			1		0	5	0
B354 AAGEM	234	801	266	31	157	3	265	958	269
B411 OTTERGEMSE DRIES	190	789	174	35	207	4	225	996	178
B422 AKADEMISCH ZIEKENHUIS	13	44	3	2	16		15	60	3
B433 STEENAKKER	670	1302	283	67	205	18	737	1507	301
B443 NIEUW GENT	688	1408	682	159	506	31	847	1914	713
B452 SINT - ALOIS	40	85	17	5	11	2	45	96	19
B472 GROOTHANDELSMARKT	13	47	16				13	47	16
C710 AFRIKALAAN	127	342	57	105	231	13	232	573	70
C72 MUIDEBRUG	235	544	98	94	201	8	329	745	106
C800 MUIDE	530	1135	167	183	428	27	713	1563	194
C811 MEULESTEDE	305	705	247	86	240	13	391	945	260
C832 PORT ARTHUR		1	1				0	1	1
C870 DARSEN	1	4			2		1	6	0
D001 OOSTAKKER CENTRUM	603	1451	673	71	144	4	674	1595	677
D012 WITTEWALLE	270	744	127	12	31	3	282	775	130
D023 MAGER GOED	446	1125	537	15	54	5	461	1179	542
D032 WALPUT	155	375	133	12	29		167	404	133
D084 DRIE ZWAANTJES	102	215	34	15	37	2	117	252	36
D091 OOSTAKKERVELD	18	46	16	3	4		21	50	16
D10 LOURDES	840	2008	626	55	153	19	895	2161	645
D181 KRIJTE	227	457	104	11	36	6	238	493	110
D190 SCHANSAKKER	255	693	133	5	15	2	260	708	135
D212 GOEDLEVENSTRAAT	59	175	73	6	20	4	65	195	77
D41 J.F. KENNEDYLAAN	154	331	104	12	24	1	166	355	105
D50 DESTELDONK - DORP	187	501	98	15	24	1	202	525	99
D58 ZAFFELARE	9	13	3				9	13	3
D60 SINT - KRUIS - WINKEL	275	727	162	7	39		282	766	162
D610 TER DONK		3	5				0	3	5
D670 RODENHUIZE		1	1				0	1	1
D69 MENDONK	59	126	41		1	3	59	127	44
D77 ROSTIJNE			2				0	0	2
E00 SINT - AMANDSBERG CENTR	577	1424	307	143	449	30	720	1873	337
E01 SINT - BAAFSKOUTER	559	1254	354	68	227	10	627	1481	364
E021 GROOT BEGIJNHOF	696	1691	353	225	601	34	921	2292	387
E031 SYNGEMKOUTER	1162	2796	762	131	356	22	1293	3152	784

sectornaam	Belgen			Niet-Belgen			Totaal		
	0-19	20-64	65+	0-19	20-64	65+	0-19	20-64	65+
E042 SCHELDESTRAAT	1094	2766	522	164	508	30	1258	3274	552
E052 ROZEBROEKEN	265	692	513	26	76	13	291	768	526
E10 WESTVELD - KERN	398	1109	553	32	92	12	430	1201	565
E19 WESTVELD - VERSPR BEW	14	34	13		2		14	36	13
E201 OUDE BAREEL - KERN	225	513	175	26	77	4	251	590	179
E222 ACHTENDRIES	310	830	200	11	41	4	321	871	204
E283 VOORDESTRAAT	4	18	11				4	18	11
E29 OUDE BAREEL	223	659	95	4	17	2	227	676	97
E31 SCHELDEOORD	136	368	186	24	94	9	160	462	195
E32 DAMPOORT	516	1333	215	253	728	45	769	2061	260
E331 SINT - BERNADETTE	377	866	213	33	134	4	410	1000	217
F001 GENTBRUGGE - CENTRUM	743	1835	558	107	308	8	850	2143	566
F01 DRIES	758	1727	695	56	162	8	814	1889	703
F072 TREKWEG	144	290	39	16	45	1	160	335	40
F091 ZWARTE FLES	36	160	45	1	6		37	166	45
F110 SPORTPLEIN	750	2058	867	65	232	21	815	2290	888
F121 VOGELHOEK	918	2122	599	74	228	9	992	2350	608
F132 CONINXDONK	51	152	58		3	1	51	155	59
F172 ARSENAAL	3	4	2				3	4	2
G00 LEDEBERG - CENTRUM	1024	2861	539	276	762	61	1300	3623	600
G01 FLORA	222	622	139	54	156	9	276	778	148
G022 KEIZERSPARK	28	183	77	6	34	3	34	217	80
G031 EINDEKE	294	661	178	68	194	9	362	855	187
G042 BELLE VUE	128	546	208	51	155	5	179	701	213
G101 L. VANHOUTTEBUURT	832	2115	459	153	416	24	985	2531	483
G112 DE NAEYERDREEF	230	564	245	32	138	11	262	702	256
G123 MOSCOU	23	102	15		6		23	108	15
G200 MERELBEKE STATION	305	902	220	40	128	5	345	1030	225
H001 ZWIJNAARDE - CENTRUM	521	1427	638	48	138	6	569	1565	644
H01 ROOSKEN	102	268	78	10	41	1	112	309	79
H020 HUTSEPOT	35	171	56	17	52		52	223	56
H042 'T SCHAARKEN	233	709	193	37	77	4	270	786	197
H053 TER LINDEN	134	398	331	8	35	1	142	433	332
H091 ZONNEPUT	67	174	60		7		67	181	60
H111 KON. LEOPOLDSTRAAT	22	141	31	1	24		23	165	31
H171 ZWIJNAARDE - INDUSTRIE	30	89	14	6	19		36	108	14
H196 MAALTEPARK	1	10	5				1	10	5
H210 RIJVISSCHE	76	141	84	2	8	2	78	149	86
H220 PAOLALAAN	18	47	35	3	4	1	21	51	36
H310 KLOSSE	42	98	28		2		42	100	28
H325 HOEDJEN	41	107	68		4		41	111	68
H394 NIEUWGOED	19	51	28		3		19	54	28

sectornaam	Belgen			Niet-Belgen			Totaal		
	0-19	20-64	65+	0-19	20-64	65+	0-19	20-64	65+
J00 SINT-DENIJS-WESTREM-CENTR	291	906	445	27	98	7	318	1004	452
J010 DRIE SLEUTELS	226	601	246	4	16	4	230	617	250
J022 VIERSCHAAR	61	133	115	5	8	1	66	141	116
J081 PUTTENHOVE	9	32	8				9	32	8
J091 ROSDAM	12	39	7	2	6		14	45	7
J100 MAALTE	124	498	316	5	77	8	129	575	324
J11 STEENAARDE	233	577	265	4	33	6	237	610	271
J172 BUGTEN	10	79	10	4	9		14	88	10
J200 AFSNEE - CENTRUM	117	239	83		6	1	117	245	84
J280 KOUTER (SINT-DENIJS)	46	141	56	1	8	2	47	149	58
J290 GOEDINGE	22	39	34		2		22	41	34
K001 DRONGEN DORP	104	284	107	10	30	1	114	314	108
K011 EIKENDREEF	131	359	153	10	33		141	392	153
K022 OUDE ABDIJ	77	184	73	4	11	1	81	195	74
K10 BAARLE DORP	72	227	204	7	15	2	79	242	206
K11 NOORDHOUT	45	103	47	1	3		46	106	47
K12 BAARLEVELDE	49	98	32		4		49	102	32
K132 GAVERLAND	150	409	234	1	15		151	424	234
K143 TER RIVIEREN	141	300	163		11	2	141	311	165
K171 DRONGEN - INDUSTRIEPARK	16	44	30	2	2		18	46	30
K180 BLAUWPOORT	20	33	6		1		20	34	6
K191 VIERLINDEN	58	109	35		2		58	111	35
K201 LUCHTEREN	147	358	104		7		147	365	104
K21 HALEWIJN	45	104	39		1		45	105	39
K220 SLINDONK	15	39	15				15	39	15
K232 CAMPAGNE	188	532	290	2	13	2	190	545	292
K28 KRAAIAARDE	53	92	54	1	2		54	94	54
K291 HELSENDRIES	148	351	106	1	10	1	149	361	107
K392 HEIE	69	179	74	2	7	1	71	186	75
K40 DRIE LEIEN	121	343	131		13	3	121	356	134
K48 DE KARPER	14	37	18		2		14	39	18
K49 ASSELS	23	75	30		1		23	76	30
K512 MIJLPAAL	209	535	222	11	36	1	220	571	223
K523 PARADIJSKOUTER	199	460	165	2	15	8	201	475	173
K534 HOOGLAND	113	267	103	2	14	5	115	281	108
K543 DE ROOS	53	163	77		2		53	165	77
K613 OUDE WEE	191	614	318	7	20	2	198	634	320
K622 HEILIG HUIZEKEN	87	259	175		6	2	87	265	177
K630 VARENDRIES	80	218	74		6	1	80	224	75
K632 KEUZESTRAAT	35	85	18	1	2	2	36	87	20
K682 WAFELIJZER			3				0	0	3
K691 PRINSENHOF	10	19	7		1		10	20	7

sectornaam	Belgen			Niet-Belgen			Totaal		
	0-19	20-64	65+	0-19	20-64	65+	0-19	20-64	65+
L00 MARIKERKE CENTRUM	584	1271	447	40	162	13	624	1433	460
L011 KOLEGEM	812	1727	912	37	151	28	849	1878	940
L02 KERKWIJK	315	824	375	21	65	6	336	889	381
L03 BRUG ZUIDWEST	68	236	56	2	17		70	253	56
L04 BRUG ZUIDOOST	55	158	61	9	42	1	64	200	62
L051 VIJFHOEK	383	1037	522	10	43	9	393	1080	531
L072 LIEVE (MARIKERKE)		2	4	1	1		1	3	4
L09 MARIKERKE – VERSPR BEW	75	246	244	2	11	6	77	257	250
L112 MAESWAL	262	640	143	24	78	4	286	718	147
L121 RUSTOORD	748	1780	508	210	613	25	958	2393	533
L30 BEEKSTRAAT - KOUTER	275	666	275	6	24	3	281	690	278
M00 WONDELGEM CENTRUM	478	1099	380	72	223	14	550	1322	394
M01 WESTERGEM	605	1382	441	142	311	11	747	1693	452
M020 KOUTERKEN (WONDELGEM)	674	1900	1019	45	121	18	719	2021	1037
M03 WOESTIJNEGOED - MOLENH	500	1308	658	86	221	10	586	1529	668
M040 GAVERS (WONDELGEM)	804	1723	490	36	105	12	840	1828	502
M052 HOUTJEN	102	285	64	13	27	3	115	312	67
M080 LIEVE - NOORD (WO)	20	47	10		12	1	20	59	11
M102 VAN BEVEREPLEIN	1213	2483	658	332	775	59	1545	3258	717
M112 STEENGOED	123	359	122	11	35	1	134	394	123
M173 OUDE LIEVE (WONDELGEM)	27	221	19	10	36		37	257	19
M27 WISSEHAGESTRAAT	7	34	17	4	13	4	11	47	21
M37 WONDELGEMSE MEERSEN	291	862	149	49	157	9	340	1019	158
M472 LANGERBRUGGE	28	94	43	1	12		29	106	43
M49 PACTGOED		1	2			1	0	1	3
M57 RIEME					1		0	1	0

9. Bevolking per Stadsdeel (31/12/2019)

9.1. Bevolkingssamenstelling per Stadsdeel – gebiedsgerichte werking. Belgen en Niet-Belgen

Wijk	Belgen			Niet-Belgen			Totaal		
	M	V	TOT	M	V	TOT	M	V	TOT
Binnenstad	7441	6968	14409	2396	2119	4515	9837	9087	18924
Bloemekenswijk	3836	3821	7657	1029	1031	2060	4865	4852	9717
Brugse Poort - Rooigem	7622	7842	15464	2086	1910	3996	9708	9752	19460
Dampoort	4891	4985	9876	1419	1296	2715	6310	6281	12591
Drongen	6222	6428	12650	190	193	383	6412	6621	13033
Elisabethbegijnhof - Pap	3418	3020	6438	722	548	1270	4140	3568	7708
Gentbrugge	3517	3840	7357	273	282	555	3790	4122	7912
Kanaaldorpen en -zone	1236	1152	2388	60	47	107	1296	1199	2495
Ledeberg	3791	3827	7618	891	877	1768	4682	4704	9386
Macharius - Heirnis	2712	2692	5404	708	647	1355	3420	3339	6759
Mariakerke	6308	6971	13279	441	422	863	6749	7393	14142
Moscou - Vogelhoek	2475	2600	5075	257	227	484	2732	2827	5559
Muide-Meulestede-Afrik	2304	2188	4492	848	781	1629	3152	2969	6121
Nieuw Gent - UZ	3223	3241	6464	642	626	1268	3865	3867	7732
Oostakker	6502	6840	13342	398	412	810	6900	7252	14152
Oud Gentbrugge	4035	4251	8286	725	615	1340	4760	4866	9626
Rabot - Blaisantvest	2826	2826	5652	1335	1307	2642	4161	4133	8294
Sint Amandsberg	8422	9050	17472	1040	1006	2046	9462	10056	19518
Sint Denijs Westrem	2849	3122	5971	169	175	344	3018	3297	6315
Sluizeken - Tolhuis - Ham	3996	4038	8034	1822	1532	3354	5818	5570	11388
Stationsbuurt Noord	5160	5219	10379	1040	929	1969	6200	6148	12348
Stationsbuurt Zuid	3501	3354	6855	664	599	1263	4165	3953	8118
Watersportbaan - Ekkergh	3184	3283	6467	681	676	1357	3865	3959	7824
Wondelgem	7515	7834	15349	875	844	1719	8390	8678	17068
Zwijnaarde	3388	3482	6870	282	279	561	3670	3761	7431

9.2. Bevolkingssamenstelling per Stadsdeel – t.o.v vorig jaar

Wijk	2018			2019			Saldo			Groei t.o.v. vorig jaar
	Belg	vre	totaal	Belg	vre	totaal	Belg	vre	totaal	
Binnenstad	14522	4229	18751	14409	4515	18924	-113	286	173	0,9%
Bloemekenswijk	7659	1891	9550	7657	2060	9717	-2	169	167	1,7%
Brugse Poort - Rooigem	15471	3760	19231	15464	3996	19460	-7	236	229	1,2%
Dampoort	10000	2662	12662	9876	2715	12591	-124	53	-71	-0,6%
Drongen	12672	363	13035	12650	383	13033	-22	20	-2	0,0%
Elisabethbegijnhof – Pap.	6484	1143	7627	6438	1270	7708	-46	127	81	1,1%
Gentbrugge	7327	539	7866	7357	555	7912	30	16	46	0,6%
Kanaaldorpen en -zone	2394	83	2477	2388	107	2495	-6	24	18	0,7%
Ledeberg	7684	1786	9470	7618	1768	9386	-66	-18	-84	-0,9%
Macharius - Heirnis	5398	1277	6675	5404	1355	6759	6	78	84	1,3%
Mariakerke	13182	776	13958	13279	863	14142	97	87	184	1,3%
Moscou - Vogelhoek	5058	476	5534	5075	484	5559	17	8	25	0,5%
Muide-Meul. - Afrikalaan	4564	1578	6142	4492	1629	6121	-72	51	-21	-0,3%
Nieuw Gent - UZ	6609	1293	7902	6464	1268	7732	-145	-25	-170	-2,2%
Oostakker	13174	733	13907	13342	810	14152	168	77	245	1,8%
Oud Gentbrugge	8263	1281	9544	8286	1340	9626	23	59	82	0,9%
Rabot - Blaisantvest	5619	2471	8090	5652	2642	8294	33	171	204	2,5%
Sint Amandsberg	17363	1993	19356	17472	2046	19518	109	53	162	0,8%
Sint Denijs Westrem	6020	338	6358	5971	344	6315	-49	6	-43	-0,7%
Sluizeken - Tolhuis - Ham	8016	3078	11094	8034	3354	11388	18	276	294	2,7%
Stationsbuurt Noord	10339	1848	12187	10379	1969	12348	40	121	161	1,3%
Stationsbuurt Zuid	6843	1232	8075	6855	1263	8118	12	31	43	0,5%
Watersportbaan - Ekkergh	6384	1243	7627	6467	1357	7824	83	114	197	2,6%
Wondelgem	15406	1526	16932	15349	1719	17068	-57	193	136	0,8%
Zwijnaarde	6887	538	7425	6870	561	7431	-17	23	6	0,1%

**9.3. Bevolkingssamenstelling per Stadsdeel – gebiedsgerichte werking.
3 leeftijdsklassen (0-19, 60-64, 65+)**

wijknaam	Absoluut aantal			t.o.v. inwonersaantal in deze wijk		
	0-19	20-64	65+	0-19	20-64	65+
Binnenstad	2051	13926	2947	10,8%	73,6%	15,6%
Bloemekenswijk	2540	5908	1269	26,1%	60,8%	13,1%
Brugse Poort - Rooigem	4907	12236	2317	25,2%	62,9%	11,9%
Dampoort	3108	8089	1394	24,7%	64,2%	11,1%
Drongen	2727	7165	3141	20,9%	55,0%	24,1%
Elisabethbegijnhof - Papegaai	950	5570	1188	12,3%	72,3%	15,4%
Gentbrugge	1717	4500	1695	21,7%	56,9%	21,4%
Kanaaldorpen en -zone	582	1550	363	23,3%	62,1%	14,5%
Ledeberg	2126	5989	1271	22,7%	63,8%	13,5%
Macharius - Heirnis	1281	4745	733	19,0%	70,2%	10,8%
Mariakerke	3115	7795	3232	22,0%	55,1%	22,9%
Moscou - Vogelhoek	1340	3384	835	24,1%	60,9%	15,0%
Muide - Meulestede - Afrikalaan	1665	3826	630	27,2%	62,5%	10,3%
Nieuw Gent - UZ	1882	4620	1230	24,3%	59,8%	15,9%
Oostakker	3350	8185	2617	23,7%	57,8%	18,5%
Oud Gentbrugge	2305	6004	1317	23,9%	62,4%	13,7%
Rabot - Blaisantvest	2170	5345	779	26,2%	64,4%	9,4%
Sint Amandsberg	4584	11648	3286	23,5%	59,7%	16,8%
Sint Denijs Westrem	1194	3515	1606	18,9%	55,7%	25,4%
Sluizeken - Tolhuis - Ham	2380	7205	1803	20,9%	63,3%	15,8%
Stationsbuurt Noord	1861	8552	1935	15,1%	69,3%	15,7%
Stationsbuurt Zuid	1418	5362	1338	17,5%	66,1%	16,5%
Watersportbaan - Ekkerghem	1187	4981	1656	15,2%	63,7%	21,2%
Wondelgem	3928	9830	3310	23,0%	57,6%	19,4%
Zwijnaarde	1482	4277	1672	19,9%	57,6%	22,5%

Inhoudsopgave

1. EVOLUTIE EN SAMENSTELLING VAN DE BEVOLKING	4
1.1. TOTALE BEVOLKING NAAR GESLACHT EN NATIONALITEIT PERCENTAGE NIET-BELGEN / TOTALE BEVOLKING.	4
1.2. EVOLUTIE VAN HET BEVOLKINGSAANTAL BELGEN - NIET-BELGEN	5
1.3. HISTORISCHE EVOLUTIE VAN HET TOTALE BEVOLKINGSAANTAL (GRENZEN VÓÓR EN NA DE GEMEENTENFUSIE IN 1977)	5
1.4. BEVOLKING NAAR LEEFTIJDSCLASSE EN GESLACHT BELGEN, NIET-BELGEN EN TOTALE BEVOLKING.	6
1.5. GEMIDDELDE LEEFTIJD NAAR GESLACHT EN NATIONALITEIT	6
1.6. BEVOLKING NAAR LEEFTIJDSCLASSE EN GESLACHT (31 DECEMBER 2019)	7
a) Belgen (mannen/vrouwen)	7
b) Niet-Belgen (mannen/vrouwen)	7
1.7. BEVOLKINGSEVOLUTIE NAAR LEEFTIJDSCLASSE	8
1.8. AANDEEL VAN 3 LEEFTIJDGROEPEN (0 - 19 JAAR, 20 - 64 JAAR, 65 JAAR EN OUDER) (ABSOLUUT)	9
AANDEEL VAN 3 LEEFTIJDGROEPEN (0 - 19 JAAR, 20 - 64 JAAR, 65 JAAR EN OUDER) IN DE TOTALE BEVOLKING (IN %)	10
AANDEEL VAN 3 LEEFTIJDGROEPEN (0-19 JAAR, 20-64 JAAR EN 65 JAAR EN OUDER) IN DE TOTALE BEVOLKING (BELGEN - NIET-BELGEN) - DIAGRAM	11
a) Belgen	
b) Niet-Belgen	
1.9. BEVOLKING PER ADMINISTRATIEF DIENSTENCENTRUM. BELGEN, NIET-BELGEN EN TOTALE BEVOLKING, PER GESLACHT (31/12/2019)	12
1.10. BEVOLKINGSEVOLUTIE PER ADMINISTRATIEF DIENSTENCENTRUM. BELGEN, NIET-BELGEN EN TOTALE BEVOLKING, PER GESLACHT	13
1.11. BEVOLKING PER DEELGEMEENTE. BELGEN, NIET-BELGEN EN TOTALE BEVOLKING, PER GESLACHT (31/12/2019)	17
1.12. BEVOLKINGSEVOLUTIE PER DEELGEMEENTE (GRENZEN VÓÓR DE FUSIE)	18
1.13. HISTORISCHE EVOLUTIE VAN HET TOTALE BEVOLKINGSAANTAL PER DEELGEMEENTE (GRENZEN VÓÓR DE FUSIE)	22
1.14. BEVOLKINGSEVOLUTIE IN DE DEELGEMEENTE T.O.V. DE FUSIE VAN 1977 (ABS. EN PROC.)	23
1.15. BEVOLKINGSEVOLUTIE VAN DE DEELGEMEENTEN T.O.V. GENT-CENTRUM (HISTORIEK)	23
1.16. BEVOLKINGSAANTAL PER LEEFTIJDSCLASSE PER DEELGEMEENTE (ABSOLUUT)	
a) absoluut (leeftijdsklassen 5 jaar)	24
b) absoluut (leeftijdsklassen 0-19, 20-64 en 65+)	25
1.17. BEVOLKINGSDICHTHEID PER DEELGEMEENTE (INW/KM ²)	26
1.18. MIGRATIES PER DEELGEMEENTE 2019	
a) Geboorten :	27
b) Overlijdens :	27
c) Aankomsten (van buiten Gent):	28
d) Vertrekken (naar buiten Gent):	28
1.19. VERHUIZINGEN BINNEN GENT PER DEELGEMEENTE 2019	29

2. NATUURLIJKE GROEI VAN DE BEVOLKING	30
2.1. COMPONENTEN VAN DE LOOP VAN DE BEVOLKING	30
Geboorten (wettelijke bevolking)	30
Overlijdens (wettelijke bevolking) :	30
2.1.1. EVOLUTIE VAN DE NATUURLIJKE GROEI (ABSOLUUT)	31
2.1.2. EVOLUTIE VAN DE NATUURLIJKE GROEI (ABS.) (LIJNDIAGRAM)	32
2.2. GEBOORTENEVOLUTIE EN VRUCHTBAARHEID	33
2.2.1. AANTAL GEBOORTEN NAAR GESLACHT. BRUTO-GEBOORTECIJFER (IN PROMILLE).	33
2.2.2. AANTAL GEBOORTEN EN BRUTO-GEBOORTECIJFER (IN PROMILLE) BELGEN, NIET-BELGEN EN TOTALE BEVOLKING	34
2.2.3. ALGEMEEN VRUCHTBAARHEIDSCIJFER (GFR) (IN PROMILLE) BELGEN, NIET-BELGEN, TOTALE BEVOLKING.	34
2.2.4. ALGEMEEN VRUCHTBAARHEIDSCIJFER (GFR) (IN PROMILLE) BELGEN, NIET-BELGEN, TOTALE BEVOLKING. (LIJNDIAGRAM)	35
2.2.5. AANTAL GEBOORTEN NAAR LEEFTIJD VAN DE MOEDER BELGEN EN NIET-BELGEN. JAAR 2019	35
2.2.6. LEEFTIJDSSPECIFIEK VRUCHTBAARHEIDSCIJFER (IN PROMILLE) BELGEN EN NIET-BELGEN. JAAR 2019	36
2.2.7. GEMIDDELDE LEEFTIJD VAN DE MOEDER BIJ GEBOORTE	37
2.3. OVERLIJDENS EN STERFTECIJFER	38
2.3.1. AANTAL OVERLIJDENS NAAR GESLACHT. BRUTO-STERFTECIJFER (IN PROMILLE).	38
2.3.2. AANTAL OVERLIJDENS EN BRUTO-STERFTECIJFER (IN PROMILLE) BELGEN, NIET-BELGEN EN TOTALE BEVOLKING.	39
2.3.3. LEEFTIJDSSPECIFIEKE STERFTECIJFERS (IN PROMILLE) PER GESLACHT. JAAR 2019	39
2.3.4. MEDIANE LEEFTIJD BIJ OVERLIJDEN, PER GESLACHT	40
2.3.5. MEDIANE LEEFTIJD BIJ OVERLIJDEN, PER GESLACHT (STAAFDIAGRAM)	40
2.3.6. BRUTO-GEBOORTECIJFER (CBR) EN BRUTO-STERFTECIJFER (CDR) IN PROMILLE	41
3. HUWELIJKEN EN ECHTSCHIEDINGEN	42
3.1. AANTAL HUWELIJKEN EN ECHTSCHIEDINGEN	42
3.2. BRUTO-HUWELIJKSCIJFER (BHC) EN BRUTO-ECHTSCHIEDINGSCIJFER (BEC) IN PROMILLE (T.O.V. DE TOTALE BEVOLKING)	44
3.3. VERHOUDING VAN HET AANTAL ECHTSCHIEDINGEN TOT HET AANTAL HUWELIJKEN (IN %)	44
3.4. BEVOLKINGSINDELING NAAR BURGERLIJKE STAND, GESLACHT EN LEEFTIJD (31/12/2019)	45
3.5. BEVOLKING NAAR BURGERLIJKE STAND	45
3.6. BEVOLKING NAAR BURGERLIJKE STAND EN LEEFTIJD	46
3.7. WETTELIJKE SAMENWOONST NAAR GESLACHT (EVOLUTIE) – AFLEGGEN VERKLARING GEDURENDE HET JAAR	46

4. MIGRATIES	47
4.1. MIGRATIES VANUIT EN NAAR GENT IN 2019	
Immigratie	47
Emigratie	47
4.2. IMMIGRATIE IN 2019 VOLGENS HERKOMST : BELGISCHE ARRONDISSEMENTEN EN PROVINCIES, BUITENLAND EN ONBEKENDE HERKOMST ; BELGEN/NIET-BELGEN, PER GESLACHT.	48
4.3. EMIGRATIE IN 2019 VOLGENS BESTEMMING : BELGISCHE ARRONDISSEMENTEN EN PROVINCIES, BUITENLAND EN ONBEKEND : BELGEN/NIET-BELGEN, PER GESLACHT.	50
4.4. MIGRATIESALDI PER HERKOMST / BESTEMMING : BELGISCHE ARRONDISSEMENTEN EN PROVINCIES, BUITENLAND EN ONBEKEND ; BELGEN / NIET-BELGEN PER GESLACHT	52
4.5. EVOLUTIE IMMIGRATIE, EMIGRATIE EN MIGRATIESALDO (NAAR NATIONALITEIT)	54
4.6. TOTALE IMMIGRATIE EN TOTALE EMIGRATIE (LIJNDIAGRAMMEN)	55
4.6.1. IMMIGRATIES EN EMIGRATIES - EVOLUTIE	55
4.6.2. MIGRATIESALDI NAAR NATIONALITEIT - EVOLUTIE	55
4.7. IMMIGRATIE, EMIGRATIE, EN MIGRATIESALDO VANUIT EN NAAR HET BINNENLAND, NAAR NATIONALITEIT.	56
4.8. IMMIGRATIE, EMIGRATIE, EN MIGRATIESALDO VANUIT EN NAAR HET BUITENLAND, NAAR NATIONALITEIT.	57
4.9. IMMIGRATIE, EMIGRATIE, EN MIGRATIESALDO VANUIT EN NAAR ONBEKEND NAAR NATIONALITEIT.	58
4.10. IMMIGRATIES VANUIT DE BELGISCHE PROVINCIES (PER JAAR)	59
4.11. EMIGRATIES NAAR DE BELGISCHE PROVINCIES (PER JAAR)	60
4.12. IMMIGRATIE PER LEEFTIJDSCLASSE	60
4.13. EMIGRATIE PER LEEFTIJDSCLASSE	60
4.14. MIGRATIES IN 2019 NAAR EN VANUIT DE GEMEENTEN VAN HET ARRONDISSEMENT GENT	62
4.15. MIGRATIES IN 2019 BINNEN GENTSE ARRONDISSEMENT (STAAFDIAGRAM)	
4.16. MIGRATIES BINNEN HET GENTSE ARRONDISSEMENT - EVOLUTIE (LIJNDIAGRAM)	63
4.17. IMMIGRATIE, EMIGRATIE EN MIGRATIESALDO VANUIT EN NAAR ARRONDISSEMENT GENT, NAAR GESLACHT	64
5. NATIONALITEITSWIJZIGING	65
5.1. VERLIES EN VERKRIJGING VAN DE BELGISCHE NATIONALITEIT DOOR INWONERS VAN GENT.	65
5.2. VERKRIJGING VAN DE BELGISCHE NATIONALITEIT DOOR DE INWONERS VAN GENT	66
5.3. SPECIFICATIE VAN DE WIJZIGING NAAR DE BELGISCHE NATIONALITEIT – NAAR NATIONALITEIT EN RECHTSGROND - 2019	67
6. BEVOLKING VAN VREEMDE NATIONALITEIT	72
6.1. AANTAL NIET-BELGEN PER NATIONALITEIT, GESLACHT EN REGISTER VAN INSCHRIJVING (31 DECEMBER 2019).	72
6.2. AANTAL NIET-BELGEN PER CONTINENT, EVOLUTIE	74
6.3. AANTAL NIET-BELGEN PER CONTINENT EN NATIONALITEIT, EVOLUTIE	75
6.4. EVOLUTIE VAN HET AANTAL NIET-BELGEN UIT DE LIDSTATEN VAN DE EUROPESE UNIE PER NATIONALITEIT	83
6.5. AANTAL NIET-BELGEN UIT DE MAGHREBLANDEN EN UIT TURKIJE. PER NATIONALITEIT	84
6.6. AANTAL NIET-BELGEN UIT DE EUROPESE UNIE, DE MAGHREBLANDEN EN TURKIJE	85
6.7. IMMIGRATIE EN EMIGRATIE VAN NIET-BELGEN PER REGIO EN NATIONALITEIT (JAAR 2019)	86
6.8. IMMIGRATIE UIT ANDERE GEMEENTEN EN BUITENL VAN NIET-BELGEN NAAR REDEN VAN VERBLIJF	91

7. GEZINSSAMENSTELLING **98**

7.1. AANTAL GEZINSHOOFDEN VOLGENS BURGERLIJKE STAND EN AANTAL KINDEREN -31/12/2019	96
7.2. AANTAL GEZINSHOOFDEN VOLGENS AANTAL KINDEREN (EVOLUTIE)	96
7.3. AANTAL GEZINSHOOFDEN VOLGENS GEZINSGROOTTE (EVOLUTIE)	97

8. BEVOLKING PER STATISTISCHE SECTOR (31/12/2018) **98**

8.1. BEVOLKINGSSAMENSTELLING PER STATISTISCHE SECTOR. BELGEN EN NIET-BELGEN	98
8.2. BEVOLKINGSSAMENSTELLING PER STATISTISCHE SECTOR. EVOLUTIE 10 JAAR	103
8.3. BEVOLKINGSDICHTHEID PER STATISTISCHE SECTOR. (INW/KM ²)	108
8.4. BEVOLKINGSSAMENSTELLING PER STATISTISCHE SECTOR PER LEEFTIJDSCLASSE (0-19, 20-64, 65+)	113

9. BEVOLKING PER STADSDEEL (31/12/2018) **118**

9.1. BEVOLKINGSSAMENSTELLING PER STADSDEEL – GEBIEDSGERICHTE WERKING. BELGEN EN NIET-BELGEN	118
9.2. BEVOLKINGSSAMENSTELLING PER STADSDEEL – T.O.V VORIG JAAR	119
9.3. BEVOLKINGSSAMENSTELLING PER STADSDEEL – GEBIEDSGERICHTE WERKING. 3 LEEFTIJDSCLASSEN	120